

SISTEMA CONTABLE 2022
ESTADO DE SITUACIÓN FINANCIERA
AL 31 DE DICIEMBRE DEL 2022
 (Cifras en Pesos)

Concepto	2022	2021	Concepto	2022	2021
ACTIVO			PASIVO		
Activo Circulante			Pasivo Circulante		
Efectivo y Equivalentes	1,152,744.94	1,263,927.52	Cuentas por Pagar a Corto Plazo	969,501.34	1,213,606.84
Derechos a Recibir Efectivo o Equivalentes	0.00	463.08	Documentos por Pagar a Corto Plazo	0.00	0.00
Derechos a Recibir Bienes o Servicios	0.00	0.00	Porción a Corto Plazo de la Deuda Pública a Largo Plazo	0.00	0.00
Inventarios	0.00	0.00	Títulos y Valores a Corto Plazo	0.00	0.00
Almacenes	0.00	0.00	Pasivos Diferidos a Corto Plazo	0.00	0.00
Estimación por Pérdida o Deterioro de Activos Circulantes	0.00	0.00	Fondos y Bienes de Terceros en Garantía y/o Administración a Corto Plazo	0.00	0.00
Otros Activos Circulantes	0.00	0.00	Provisiones a Corto Plazo	0.00	0.00
			Otros Pasivos a Corto Plazo	0.00	0.00
Total de Activos Circulantes	1,152,744.94	1,264,390.60	Total de Pasivos Circulantes	969,501.34	1,213,606.84
Activo No Circulante			Pasivo No Circulante		
Inversiones Financieras a Largo Plazo	0.00	0.00	Cuentas por Pagar a Largo Plazo	382,076.98	382,076.98
Derechos a Recibir Efectivo o Equivalentes a Largo Plazo	1,926,170.98	1,932,365.16	Documentos por Pagar a Largo Plazo	0.00	0.00
Bienes Inmuebles, Infraestructura y Construcciones en Proceso	0.00	0.00	Deuda Pública a Largo Plazo	0.00	0.00
Bienes Muebles	769,023.95	769,023.95	Pasivos Diferidos a Largo Plazo	960,604,743.78	960,600,011.49
Activos Intangibles	0.00	0.00	Fondos y Bienes de Terceros en Garantía y/o Administración a Largo Plazo	1,711,842.74	1,711,842.74
Depreciación, Deterioro y Amortización Acumulada de Bienes	(768,823.87)	(753,549.59)	Provisiones a Largo Plazo	0.00	0.00
Activos Diferidos	963,754,601.19	963,754,601.19			
Estimación por Pérdida o Deterioro de Activos no Circulantes	0.00	0.00			
Otros Activos no Circulantes	0.00	0.00			
Total de Activos No Circulantes	965,680,972.25	965,702,440.71	Total de Pasivos No Circulantes	962,698,663.50	962,693,931.21
			Total del Pasivo	963,668,164.84	963,907,538.05
			HACIENDA PÚBLICA / PATRIMONIO		
			Hacienda Pública/Patrimonio Contribuido		
			Aportaciones	0.00	0.00
			Donaciones de Capital	0.00	0.00
			Actualización de la Hacienda Pública/Patrimonio	0.00	0.00
			Hacienda Pública/Patrimonio Generado		
			Resultados del Ejercicio (Ahorro/Desahorro)	164,266.75	38,270.11
			Resultados de Ejercicios Anteriores	3,001,285.60	3,021,023.15
			Revalúos	0.00	0.00
			Reservas	0.00	0.00
			Rectificaciones de Resultados de Ejercicios Anteriores	0.00	0.00
			Exceso o Insuficiencia en la Actualización de la Hacienda Pública/Patrimonio		
			Resultado por Posición Monetaria	0.00	0.00
			Resultado por Tenencia de Activos no Monetarios	0.00	0.00
			Total Hacienda Pública/Patrimonio	3,165,552.35	3,059,293.26
Total del Activo	966,833,717.19	966,966,831.31	Total del Pasivo y Hacienda Pública/Patrimonio	966,833,717.19	966,966,831.31

SISTEMA CONTABLE 2022
ESTADO DE ACTIVIDADES
DEL 1o. DE ENERO AL 31 DE DICIEMBRE DE 2022
 (Cifras en Pesos)

 Fecha: 14/02/2023
 Página 1 de 1

Concepto	2022	2021
INGRESOS Y OTROS BENEFICIOS		
<i>Ingresos de la Gestión</i>	0.00	0.00
Impuestos	0.00	0.00
Cuotas y Aportaciones de Seguridad Social	0.00	0.00
Contribuciones de Mejoras	0.00	0.00
Derechos	0.00	0.00
Productos	0.00	0.00
Aprovechamientos	0.00	0.00
Ingresos por Venta de Bienes y Prestación de Servicios	0.00	0.00
<i>Participaciones, Aportaciones, Convenios, Incentivos Derivados de la Colaboración Fiscal, Fondos Distintos de Aportaciones, Transferencias, Asignaciones, Subsidios y Subvenciones, y Pensiones y Jubilaciones</i>	68,766,901.23	70,346,103.89
Participaciones, Aportaciones, Convenios, Incentivos Derivados de la Colaboración Fiscal y Fondos Distintos de Aportaciones	0.00	0.00
Transferencias, Asignaciones, Subsidios y Subvenciones, y Pensiones y Jubilaciones	68,766,901.23	70,346,103.89
<i>Otros Ingresos y Beneficios</i>	1.39	6.08
Ingresos Financieros	0.00	0.00
Incremento por Variación de Inventarios	0.00	0.00
Disminución del Exceso de Estimaciones por Pérdida o Deterioro u Obsolescencia	0.00	0.00
Disminución del Exceso de Provisiones	0.00	0.00
Otros Ingresos y Beneficios Varios	1.39	6.08
Total de Ingresos y Otros Beneficios	68,766,902.62	70,346,109.97
GASTOS Y OTRAS PÉRDIDAS		
<i>Gastos de Funcionamiento</i>	68,008,361.81	69,733,208.51
Servicios Personales	25,349,534.90	25,660,009.31
Materiales y Suministros	313,864.55	375,093.36
Servicios Generales	42,344,962.36	43,698,105.84
<i>Transferencias, Asignaciones, Subsidios y Otras Ayudas</i>	578,996.75	551,011.69
Transferencias Internas y Asignaciones al Sector Público	0.00	0.00
Transferencias al Resto del Sector Público	0.00	0.00
Subsidios y Subvenciones	578,996.75	551,011.69
Ayudas Sociales	0.00	0.00
Pensionamientos y Jubilaciones	0.00	0.00
Transferencias a Fideicomisos, Mandatos y Contratos Análogos	0.00	0.00
Transferencias a la Seguridad Social	0.00	0.00
Donativos	0.00	0.00
Transferencias al Exterior	0.00	0.00
<i>Participaciones y Aportaciones</i>	0.00	0.00
Participaciones	0.00	0.00
Aportaciones	0.00	0.00
Convenios	0.00	0.00
<i>Intereses, Comisiones y Otros Gastos de la Deuda Pública</i>	0.00	0.00
Intereses de la Deuda Pública	0.00	0.00
Comisiones de la Deuda Pública	0.00	0.00
Gastos de la Deuda Pública	0.00	0.00
Costo por Coberturas	0.00	0.00
Apoyos Financieros	0.00	0.00
<i>Otros Gastos y Pérdidas Extraordinarias</i>	15,277.31	23,619.66
Estimaciones, Depreciaciones, Deterioros, Obsolescencia y Amortizaciones	15,274.28	20,308.27
Provisiones	0.00	0.00
Disminución de Inventarios	0.00	0.00
Aumento por Insuficiencia de Estimaciones por Pérdida o Deterioro y Obsolescencia	0.00	0.00
Aumento por Insuficiencia de Provisiones	0.00	0.00
Otros Gastos	3.03	3,311.39
<i>Inversión Pública</i>	0.00	0.00
Inversión Pública no Capitalizable	0.00	0.00
Total de Gastos y Otras Pérdidas	68,602,635.87	70,307,839.86
Resultados del Ejercicio (Ahorro/Desahorro)	164,266.75	38,270.11

**INSTITUTO DE COMUNICACIÓN SOCIAL Y RELACIONES PÚBLICAS DEL
 ESTADO DE CHIAPAS**
SISTEMA CONTABLE 2022
ESTADO DE VARIACIÓN EN LA HACIENDA PÚBLICA
DEL 01 DE ENERO AL 31 DE DICIEMBRE DE 2022

(Cifras en Pesos)

Página 1 de 1

Fecha:

14/02/2023

Concepto	Hacienda Pública / Patrimonio Contribuido	Hacienda Pública / Patrimonio Generado de Ejercicios Anteriores	Hacienda Pública / Patrimonio Generado del Ejercicio	Exceso o Insuficiencia en la Actualización de la Hacienda Pública/Patrimonio	Total
Hacienda Pública / Patrimonio Contribuido Neto de 2021	0.00				0.00
Aportaciones	0.00				0.00
Donaciones de Capital	0.00				0.00
Actualización de la Hacienda Pública/Patrimonio	0.00				0.00
Hacienda Pública / Patrimonio Generado Neto de 2021		3,021,023.15	38,270.11		3,059,293.26
Resultados del Ejercicio (Ahorro/Desahorro)			38,270.11		38,270.11
Resultado de Ejercicios Anteriores		3,021,023.15			3,021,023.15
Revalúos		0.00			0.00
Reservas		0.00			0.00
Rectificaciones de Resultados de Ejercicios Anteriores		0.00			0.00
Exceso o Insuficiencia en la Actualización de la Hacienda Pública / Patrimonio Neto de 2021				0.00	0.00
Resultado por Posición Monetaria				0.00	0.00
Resultado por Tenencia de Activos no Monetarios				0.00	0.00
Hacienda Pública / Patrimonio Neto Final de 2021	0.00	3,021,023.15	38,270.11	0.00	3,059,293.26
Cambios en la Hacienda Pública / Patrimonio Contribuido Neto de 2022	0.00				0.00
Aportaciones	0.00				0.00
Donaciones de Capital	0.00				0.00
Actualización de la Hacienda Pública/Patrimonio	0.00				0.00
Variaciones de la Hacienda Pública / Patrimonio Generado Neto de 2022		(19,737.55)	125,996.64		106,259.09
Resultados del Ejercicio (Ahorro/Desahorro)			164,266.75		164,266.75
Resultados de Ejercicios Anteriores		(19,737.55)	(38,270.11)		(58,007.66)
Revalúos			0.00		0.00
Reservas			0.00		0.00
Rectificaciones de Resultados de Ejercicios Anteriores			0.00		0.00
Cambios en el Exceso o Insuficiencia en la Actualización de la Hacienda Pública / Patrimonio Neto de 2022				0.00	0.00
Resultado por Posición Monetaria				0.00	0.00
Resultado por Tenencia de Activos no Monetarios				0.00	0.00
Hacienda Pública / Patrimonio Neto Final de 2022	0.00	3,001,285.60	164,266.75	0.00	3,165,552.35

SISTEMA CONTABLE 2022
 ESTADO DE CAMBIOS EN LA SITUACIÓN FINANCIERA
 DEL 1o. DE ENERO AL 31 DE DICIEMBRE DE 2022
 (Cifras en Pesos)

Página 1 de 1

Fecha: 14/02/2023

Concepto	Origen	Aplicación
ACTIVO	133,114.12	0.00
<i>Activo Circulante</i>	111,645.66	0.00
Efectivo y Equivalentes	111,182.58	0.00
Derechos a Recibir Efectivo o Equivalentes	463.08	0.00
Derechos a Recibir Bienes o Servicios	0.00	0.00
Inventarios	0.00	0.00
Almacenes	0.00	0.00
Estimación por Pérdida o Deterioro de Activos Circulantes	0.00	0.00
Otros Activos Circulantes	0.00	0.00
<i>Activo No Circulante</i>	21,468.46	0.00
Inversiones Financieras a Largo Plazo	0.00	0.00
Derechos a Recibir Efectivo o Equivalentes a Largo Plazo	6,194.18	0.00
Bienes Inmuebles, Infraestructura y Construcciones en Proceso	0.00	0.00
Bienes Muebles	0.00	0.00
Activos Intangibles	0.00	0.00
Depreciación, Deterioro y Amortización Acumulada de Bienes	15,274.28	0.00
Activos Diferidos	0.00	0.00
Estimación por Pérdida o Deterioro de Activos no Circulantes	0.00	0.00
Otros Activos no Circulantes	0.00	0.00
PASIVO	4,732.29	244,105.50
<i>Pasivo Circulante</i>	0.00	244,105.50
Cuentas por Pagar a Corto Plazo	0.00	244,105.50
Documentos por Pagar a Corto Plazo	0.00	0.00
Porción a Corto Plazo de la Deuda Pública a Largo Plazo	0.00	0.00
Títulos y Valores a Corto Plazo	0.00	0.00
Pasivos Diferidos a Corto Plazo	0.00	0.00
Fondos y Bienes de Terceros en Garantía y/o Administración a Corto Plazo	0.00	0.00
Provisiones a Corto Plazo	0.00	0.00
Otros Pasivos a Corto Plazo	0.00	0.00
<i>Pasivo No Circulante</i>	4,732.29	0.00
Cuentas a Pagar a Largo Plazo	0.00	0.00
Documentos por Pagar a Largo Plazo	0.00	0.00
Deuda Pública a Largo Plazo	0.00	0.00
Pasivos Diferidos a Largo Plazo	4,732.29	0.00
Fondos y Bienes de Terceros en Garantía y/o Administración a Largo Plazo	0.00	0.00
Provisiones a Largo Plazo	0.00	0.00
HACIENDA PÚBLICA/PATRIMONIO	125,996.64	19,737.55
<i>Hacienda Pública/Patrimonio Contribuido</i>	0.00	0.00
Aportaciones	0.00	0.00
Donaciones de Capital	0.00	0.00
Actualización de la Hacienda Pública/Patrimonio	0.00	0.00
<i>Hacienda Pública/Patrimonio Generado</i>	125,996.64	19,737.55
Resultados del Ejercicio (Ahorro/Desahorro)	125,996.64	0.00
Resultados de Ejercicios Anteriores	0.00	19,737.55
Revalúos	0.00	0.00
Reservas	0.00	0.00
Rectificaciones de Resultados de Ejercicios Anteriores	0.00	0.00
<i>Exceso o Insuficiencia en la Actualización de la Hacienda Pública/Patrimonio</i>	0.00	0.00
Resultado por Posición Monetaria	0.00	0.00
Resultado por Tenencia de Activos no Monetarios	0.00	0.00

SISTEMA CONTABLE 2022
ESTADO DE FLUJOS DE EFECTIVO
DEL 01 DE ENERO AL 31 DE DICIEMBRE DE 2022
 (Cifras en Pesos)

Página 1 de 1

Fecha: 14/02/2023

Concepto	2022	2021
Flujos de Efectivo de las Actividades de Operación		
Origen	68,766,902.62	70,346,109.97
Impuestos	0.00	0.00
Cuotas y Aportaciones de Seguridad Social	0.00	0.00
Contribuciones de Mejoras	0.00	0.00
Derechos	0.00	0.00
Productos	0.00	0.00
Aprovechamientos	0.00	0.00
Ingresos por Venta de Bienes y Prestación de Servicios	0.00	0.00
Participaciones, Aportaciones, Convenios, Incentivos Derivados de la Colaboración Fiscal y Fondos Distintos de Aportaciones	0.00	0.00
Transferencias, Asignaciones, Subsidios y Subvenciones, y Pensiones y Jubilaciones	0.00	0.00
Otros Orígenes de Operación	68,766,902.62	70,346,109.97
Aplicación	68,602,635.87	70,307,839.86
Servicios Personales	25,349,534.90	25,660,009.31
Materiales y Suministros	313,864.55	375,093.36
Servicios Generales	42,344,962.36	43,698,105.84
Transferencias Internas y Asignaciones al Sector Público	0.00	0.00
Trasferencias al Resto del Sector Público	0.00	0.00
Subsidios y Subvenciones	578,996.75	551,011.69
Ayudas Sociales	0.00	0.00
Pensiones y Jubilaciones	0.00	0.00
Transferencias a Fideicomisos, Mandatos y Contratos Análogos	0.00	0.00
Transferencias a la Seguridad Social	0.00	0.00
Donativos	0.00	0.00
Transferencias al Exterior	0.00	0.00
Participaciones	0.00	0.00
Aportaciones	0.00	0.00
Convenios	0.00	0.00
Otras Aplicaciones de Operación	15,277.31	23,619.66
Flujos Netos de Efectivo de las Actividades de Operación	164,266.75	38,270.11
Flujos de Efectivo de las Actividades de Inversión		
Origen	21,931.54	943,560.20
Bienes Inmuebles, Infraestructura y Construcciones en Proceso	0.00	0.00
Bienes Muebles	0.00	0.00
Otros Orígenes de Inversión	21,931.54	943,560.20
Aplicación	58,007.66	386,094.47
Bienes Inmuebles, Infraestructura y Construcciones en Proceso	0.00	0.00
Bienes Muebles	0.00	0.00
Otras Aplicaciones de Inversión	58,007.66	386,094.47
Flujos Netos de Efectivo de las Actividades de Inversión	(36,076.12)	557,465.73
Flujos de Efectivo de las Actividades de Financiamiento		
Origen	4,732.29	314,245.27
Endeudamiento Neto	0.00	0.00
Interno	0.00	0.00
Externo	0.00	0.00
Otros Orígenes de Financiamiento	4,732.29	314,245.27
Aplicación	244,105.50	604.43
Servicios de la Deuda	0.00	0.00
Interno	0.00	0.00
Externo	0.00	0.00
Otras Aplicaciones de Financiamiento	244,105.50	604.43
Flujos Netos de Efectivo por Actividades de Financiamiento	(239,373.21)	313,640.84
Incremento/Disminución Neta en el Efectivo y Equivalentes al Efectivo	(111,182.58)	909,376.68
Efectivo y Equivalentes al Efectivo al Inicio del Ejercicio	1,263,927.52	354,550.84
Efectivo y Equivalentes al Efectivo al Final del Ejercicio	1,152,744.94	1,263,927.52

GOBIERNO CONSTITUCIONAL DEL ESTADO DE CHIAPAS
INSTITUTO DE COMUNICACIÓN SOCIAL Y RELACIONES PÚBLICAS DEL
ESTADO DE CHIAPAS
SISTEMA CONTABLE 2022
ESTADO ANALITICO DEL ACTIVO

DEL 01 DE ENERO AL 31 DE DICIEMBRE DEL 2022

(Cifras en Pesos)

Página 1 de 1

Fecha: 14/02/2023

Concepto	Saldo Inicial	Cargos del Período	Abonos del Período	Saldo Final	Variación del Período
ACTIVO	966,966,831.31	75,465,881.49	75,598,995.61	966,833,717.19	(133,114.12)
ACTIVO CIRCULANTE	1,264,390.60	75,447,974.98	75,559,620.64	1,152,744.94	(111,645.66)
Efectivo y Equivalentes	1,263,927.52	75,423,129.39	75,534,311.97	1,152,744.94	(111,182.58)
Derechos a Recibir Efectivo o Equivalentes	463.08	24,845.59	25,308.67	0.00	(463.08)
Derechos a Recibir Bienes o Servicios	0.00	0.00	0.00	0.00	0.00
Inventarios	0.00	0.00	0.00	0.00	0.00
Almacenes	0.00	0.00	0.00	0.00	0.00
Estimación por Pérdida o Deterioro de Activos Circulantes	0.00	0.00	0.00	0.00	0.00
Otros Activos Circulantes	0.00	0.00	0.00	0.00	0.00
ACTIVO NO CIRCULANTE	965,702,440.71	17,906.51	39,374.97	965,680,972.25	(21,468.46)
Inversiones Financieras a Largo Plazo	0.00	0.00	0.00	0.00	0.00
Derechos a Recibir Efectivo o Equivalentes a Largo Plazo	1,932,365.16	484.09	6,678.27	1,926,170.98	(6,194.18)
Bienes Inmuebles, Infraestructura y Construcciones en Proceso	0.00	0.00	0.00	0.00	0.00
Bienes Muebles	769,023.95	0.00	0.00	769,023.95	0.00
Activos Intangibles	0.00	0.00	0.00	0.00	0.00
Depreciación, Deterioro y Amortización Acumulada de Bienes	(753,549.59)	0.00	15,274.28	(768,823.87)	(15,274.28)
Activos Diferidos	963,754,601.19	17,422.42	17,422.42	963,754,601.19	0.00
Estimación por Pérdida o Deterioro de Activos no Circulantes	0.00	0.00	0.00	0.00	0.00
Otros Activos no Circulantes	0.00	0.00	0.00	0.00	0.00

INSTITUTO DE COMUNICACIÓN SOCIAL Y RELACIONES PÚBLICAS DEL ESTADO DE CHIAPAS
SISTEMA CONTABLE 2022
ESTADO ANALÍTICO DE LA DEUDA Y OTROS PASIVOS
DEL 1o. DE ENERO AL 31 DE DICIEMBRE DE 2022
(Cifras en Pesos)

DENOMINACIÓN DE LAS DEUDAS	MONEDA DE CONTRATACIÓN	INSTITUCIÓN O PAIS ACREEDOR	SALDO INICIAL DEL PERÍODO	SALDO FINAL DEL PERÍODO
DEUDA PÚBLICA				
Corto Plazo				
Deuda Interna			0.00	0.00
Instituciones de Crédito				
BBVA MEXICO, S.A.	Moneda Nacional	México	0.00	0.00
BANOBRAS, S.N.C.	Moneda Nacional	México	0.00	0.00
BANORTE, S.A.	Moneda Nacional	México	0.00	0.00
INTERACCIONES, S.A.	Moneda Nacional	México	0.00	0.00
SANTANDER, S.A.	Moneda Nacional	México	0.00	0.00
SCOTIABANK INVERLAT, S.A.	Moneda Nacional	México	0.00	0.00
Títulos y Valores	Moneda Nacional	México	0.00	0.00
Arrendamientos Financieros	Moneda Nacional	México	0.00	0.00
Deuda Externa			0.00	0.00
Organismos Financieros Internacionales				
Deuda Bilateral				
Títulos y Valores				
Arrendamientos Financieros				
Subtotal de Deuda Pública a Corto Plazo			0.00	0.00
Largo Plazo				
Deuda Interna			0.00	0.00
Instituciones de Crédito				
BBVA MEXICO, S.A.	Moneda Nacional	México	0.00	0.00
BANOBRAS, S.N.C.	Moneda Nacional	México	0.00	0.00
BANORTE, S.A.	Moneda Nacional	México	0.00	0.00
SANTANDER, S.A.	Moneda Nacional	México	0.00	0.00
Títulos y Valores	Moneda Nacional	México	0.00	0.00
Arrendamientos Financieros	Moneda Nacional	México	0.00	0.00
Deuda Externa			0.00	0.00
Organismos Financieros Internacionales				
Deuda Bilateral				
Títulos y Valores				
Arrendamientos Financieros				
Subtotal de Deuda Pública a Largo Plazo			0.00	0.00
Total de Otros Pasivos	Moneda Nacional	México	963,907,538.05	963,668,164.84
Total de Deuda Pública y Otros Pasivos			963,907,538.05	963,668,164.84

GOBIERNO CONSTITUCIONAL DEL ESTADO DE CHIAPAS
INSTITUTO DE COMUNICACIÓN SOCIAL Y RELACIONES PÚBLICAS DEL
ESTADO DE CHIAPAS
SISTEMA CONTABLE 2022

INFORME SOBRE PASIVOS CONTINGENTES
DEL 1o. DE ENERO AL 31 DE DICIEMBRE DE 2022

De conformidad a las Principales Reglas de Registro y Valoración del Patrimonio (Elementos Generales), emitidas por el Consejo Nacional de Armonización Contable, publicadas en el capítulo reformado en el Diario Oficial de la Federación el 06 de octubre del 2014, y última reforma del 23 de diciembre de 2020, los Pasivos Contingentes consideran:

- a) Una obligación posible, surgida a raíz de sucesos pasados, cuya existencia ha de ser confirmada sólo por la ocurrencia, o en su caso, por la no ocurrencia, de uno o más eventos inciertos en el futuro, que no están enteramente bajo el control del organismo público.
- b) Una obligación presente, surgida a raíz de sucesos pasados, que no se ha reconocido contablemente porque: no es probable que la entidad tenga que satisfacerla, desprendiéndose de recursos que incorporen beneficios económicos; o bien el importe de la obligación no pueda ser medido con la suficiente fiabilidad.

Al respecto, se informa que éste Organismo Público a esta fecha **NO cuenta con Pasivos Contingentes** significativos pendientes de pago, ya que estos se reconocen y se liquidan en el transcurso del ejercicio, en la vigencia del presupuesto.

De conformidad al artículo 46, fracción I, inciso g) y 49 de la Ley General de Contabilidad Gubernamental, así como, a la normatividad emitida por el Consejo Nacional de Armonización Contable, a continuación, se presentan las notas a los estados financieros del Instituto de Comunicación Social y Relaciones Públicas del Estado de Chiapas, correspondiente al 31 de Diciembre de 2022, con los siguientes apartados:

- Notas de Desglose,
- Notas de Memoria (Cuentas de Orden), y
- Notas de Gestión Administrativa.

Las cifras mostradas al 31 de diciembre de 2022, se presentan de conformidad a la estructura de información dictado por el Consejo Nacional de Armonización Contable, publicado en el Diario Oficial de la Federación el 6 de octubre de 2014, reformas del 27 de septiembre de 2018, y 23 de diciembre de 2020.

NOTAS DE DESGLOSE

NOTAS AL ESTADO DE SITUACIÓN FINANCIERA

El Estado de Situación Financiera muestra la posición financiera de Instituto de Comunicación Social y Relaciones Públicas del Estado de Chiapas, valuados y elaborados de acuerdo con los Postulados Básicos de Contabilidad Gubernamental, Normas y Metodología para la Emisión de Información Financiera y Estructura de los Estados Financieros del Ente Público y Característica de sus Notas, emitidos por el Consejo Nacional de Armonización Contable (CONAC), el cual refleja los bienes y derechos que se clasifican en rubros de acuerdo a su disponibilidad de liquidez al igual que sus obligaciones o compromisos, agrupándolas con relación a su exigibilidad.

ACTIVO

El activo se compone de los fondos, valores, derechos y bienes cuantificados en términos monetarios, los cuales dispone Instituto de comunicación Social y Relaciones Públicas del Estado de Chiapas, para la operatividad y la prestación de servicios públicos, éste se integra como sigue:

Circulante

Efectivo y Equivalentes

El rubro de efectivo y equivalentes al 31 de diciembre de 2022, asciende a \$ 1,152,744.94, el cual representa el 100 por ciento del total de activo circulante, se integra por la disponibilidad financiera para cubrir los compromisos de pagos a los diferentes proveedores, así como, pagos de impuestos y otras contribuciones.

CONCEPTO	2022	2021
Bancos/Dependencias y Otros	\$1,121.79	\$9,584.49
Fondos con Afectación Específica	1,151,623.15	1,254,343.03
Suma	\$ 1,152,744.94	\$ 1,263,927.52

CONCEPTO	2022	2021
Fondos con Afectación Específica		
Servicios Personales Descentralizados	\$ 5,074,287.68	\$ 4,958,303.58
Servicios Personales Descentralizados Ministrable	0	260,252.26
Servicios Personales	(69,566.33)	(69,566.33)
Proveedores y Contratistas	(4,061,580.84)	(4,096,357.25)
Impuestos Sobre Nóminas	200,577.27	193,774.63
Otras Contribuciones	7,905.37	7,936.14
Suma	\$ 1,151,623.15	\$ 1,254,343.03

No Circulante

Derechos a Recibir Efectivo o Equivalentes a Largo Plazo

Este rubro del activo asciende a \$1, 926,170.98 el cual representa el 0.2 por ciento del total del activo no circulante, por publicaciones oficiales, deudores, subsidio al empleo, impuestos a compensar, los cuales, se están realizando las gestiones necesarias ante la Secretaria de Hacienda para su depuración.

CONCEPTO	VENCIMIENTO (DÍAS)	2022	2021
Documentos por Cobrar a Largo Plazo	≤ 365	\$ 1,680,747.84	\$ 1,680,747.84
Deudores Diversos a Largo Plazo	≤ 365	245,423.14	251,617.32
Suma		\$ 1,926,170.98	\$ 1,932,365.16

CONCEPTO	VENCIMIENTO (DÍAS)	2022	2021
Documentos por Cobrar a Largo Plazo			
Entregas en Efectivo	≤ 365	\$ 127,793.23	\$ 127,793.23
Publicaciones Oficiales	≤ 365	1,538,276.99	1,538,276.99
Subsidio al Empleo	≤ 365	14,074.32	14,074.32
Impuestos a Comprobar	≤ 365	603.30	603.30
	Suma	\$ 1,680,747.84	\$ 1,680,747.84

CONCEPTO	VENCIMIENTO (DÍAS)	2022	2021
Deudores Diversos a Largo Plazo			
Deudores Sujetos a Resolución Judicial	≤ 365	\$ 244,408.51	244,408.51
Crédito Infonavit	≤ 365	1,014.63	7,208.81
	Suma	\$ 245,423.14	251,617.32

Bienes Muebles

Este rubro representa los bienes muebles que son propiedad de Instituto de Comunicación Social y Relaciones Públicas del Estado de Chiapas, como son: Mobiliario y Equipo de Administración, Mobiliario y Equipo Educativo y Recreativo, Vehículos y Equipo de Transporte, Maquinaria, Otros Equipos y Herramientas, que aún se encuentran en buenas condiciones y que son básicos para la operatividad del mismo; los cuales fueron adquiridos con recursos presupuestales, así como, algunos fueron obtenidos mediante transferencias de otros organismos, en el periodo que se informa, así como, en ejercicios anteriores.

Al 31 de diciembre de 2022, este rubro asciende a \$ 769,023.95 que representa el 0.1 por ciento del activo no circulante.

CONCEPTO	2022	2021
Mobiliario y Equipo de Administración	\$ 204,269.30	\$ 204,269.30
Mobiliario y Equipo Educativo y Recreativo	98,862.65	98,862.65
Vehículos y Equipo de Transporte	453,992.00	453,992.00
Maquinaria, Otros Equipos y Herramientas	11,900.00	11,900.00
Suma	\$ 769,023.95	\$ 769,023.95

Depreciación, Deterioro y Amortización Acumulada de Bienes

Este rubro representa la depreciación aplicada a los bienes tangibles e intangibles que son propiedad de Instituto de Comunicación Social y Relaciones Públicas del Estado de Chiapas, para lo cual se utilizó la guía de vida útil estimada y porcentajes de depreciación, de acuerdo a los procedimientos y a las normas establecidas para el ejercicio 2022.

Al periodo que se informa, este rubro asciende a \$ 768,823.87 que representa una disminución del 0.1 por ciento del activo no circulante.

CONCEPTO	2022	2021
Depreciación Acumulada de Bienes Muebles	\$ (768,823.87)	\$ (753,549.59)
Suma	\$ (768,823.87)	\$ (753,549.59)

CONCEPTO	MONTO DEL BIEN	DEPRECIACIÓN DEL EJERCICIO	DEPRECIACIÓN ACUMULADA	TASA APLICADA
Mobiliario y Equipo de Administración	\$ 204,269.30	15,274.28	\$ (204,069.22)	10 y 33.3 %
Mobiliario y Equipo Educativo y Recreativo	98,862.65	0	(98,862.65)	20 y 33.3 %
Vehículos y Equipo de Transporte	453,992.00	0	(453,992.00)	20 %
Maquinaria, Otros Equipos y Herramientas	11,900.00	0	(11,900.00)	10 %
Suma	\$ 769,023.95	(15,274.28)	\$ (768,823.87)	

Activos Diferidos

Al 31 de diciembre de 2022, este rubro refleja un monto de \$ 963,754,601.19 el cual representa el 99.8 por ciento del total del activo no circulante, se encuentra integrado por todas aquellas operaciones que están en proceso de regularización presupuestal y contable del periodo que se informa, así como, de ejercicios anteriores; actualmente se están llevando a cabo las gestiones necesarias ante la Secretaría de Hacienda para su regularización.

CONCEPTO	2022	2021
Otros Activos Diferidos	\$ 963,754,601.19	\$ 963,754,601.19
Suma	\$ 963,754,601.19	\$ 963,754,601.19

CONCEPTO	2022	2021
Otros Activos Diferidos		
Servicios Personales	\$ 8,630,240.88	\$ 8,630,240.88
Materiales y Suministro	954,791,902.48	954,791,902.48
Transferencias asignaciones, Subsidios y Otras ayudas	317,134.69	317,134.69
Bienes Muebles, Inmuebles E Intangibles	15,323.14	15,323.14
Suma	\$ 963,754,601.19	\$ 963,754,601.19

PASIVO

Es el conjunto de cuentas que permite el registro de las obligaciones contraídas por Instituto de Comunicación Social y Relaciones Públicas del Estado de Chiapas, para el desarrollo de sus funciones y la prestación de los servicios públicos. Al 31 de diciembre de 2022, los estados financieros reflejan principalmente pasivo circulante o corto plazo, es decir, aquellas obligaciones en que la exigibilidad de pago es menor a un año, así también, pasivo no circulante o a largo plazo que representa las obligaciones con vencimiento posterior a un año.

Circulante

Cuentas por Pagar a Corto Plazo

Al 31 de diciembre de 2022, este rubro asciende a \$ 969,501.34 el cual representa el 100 por ciento del total del pasivo circulante, se integra principalmente por pago a las aportaciones al IMSS, aportaciones al Infonavit, proveedores, así como las retenciones y contribuciones a favor de terceros como son el I.S.R. por Sueldos y Salarios, 2 por ciento del Impuesto sobre Nómina a prestadores de servicios, y otras retenciones a terceros, los cuales se encuentran pendientes de enterar.

CONCEPTO	VENCIMIENTO (DÍAS)	2022	2021
Servicios Personales por Pagar a Corto Plazo	≤ 365	\$ 335,730.78	\$ 555,944.24
Proveedores por Pagar a Corto Plazo	≤ 365	7,859.94	7,935.48
Retenciones y Contribuciones por Pagar a Corto Plazo	≤ 365	625,910.62	639,894.65
Otras Cuentas por Pagar a Corto Plazo	≤ 365	0	9,832.47
Suma		\$ 969,501.34	\$ 1,213,606.84

No Circulante

Cuentas por Pagar a Largo Plazo

Este rubro asciende a \$ 382,076.98 refleja el registro de los compromisos contraídos a largo plazo, por la contratación de servicios con proveedores, que son necesarios para el funcionamiento del Instituto las cuales se encuentran pendientes de liquidar al 31 de diciembre de 2022.

CONCEPTO	VENCIMIENTO (DÍAS)	2022	2021
Proveedores por Pagar a Largo Plazo	> 365	\$ 382,076.98	\$ 382,076.98
	Suma	\$ 382,076.98	\$ 382,076.98

Pasivos Diferidos a Largo Plazo

Este rubro asciende a \$ 960,604,743.78 y representa el 99.8 del pasivo no circulante y refleja el registro de los compromisos contraídos a largo plazo, pasivo de cheques pagados y documentos múltiples de los ejercicios 2011 y 2012, que actualmente se están llevando a cabo las gestiones necesarias ante la Secretaria de Hacienda para su regularización.

También, se encuentran los anticipos de ministraciones, mismas que se encuentran pendientes de regularizar, para ello se están llevando a cabo las gestiones correspondientes ante la Secretaria de Hacienda para dicha regularización.

CONCEPTO	VENCIMIENTO (DIAS)	2022	2021
Otros Pasivos Diferidos a Largo Plazo	> 365	\$ 960,604,743.78	\$ 960,600,011.49
	Suma	\$ 960,604,743.78	\$ 960,600,011.49

Fondos y Bienes de Terceros en Garantía y/o Administración a Largo Plazo

Al 31 de diciembre de 2022, este rubro asciende a \$ 1,711,842.74 y representa el 0.2 por ciento del total del pasivo no circulante y corresponde principalmente a las obligaciones con recursos ajenos, así como, por las retenciones y descuentos a favor de terceros de ejercicios anteriores.

CONCEPTO	NATURALEZA	2022	2021
Fondos en Administración a Largo Plazo			
Obligaciones con Recursos Ajenos			
Acreeedores	Acreeedora	\$ 1,600,477.65	\$ 1,600,477.65
Retenciones y Contribuciones	Acreeedora	111,365.09	111,365.09
	Suma	\$ 1,711,842.74	\$ 1,711,842.74

NOTAS AL ESTADO DE ACTIVIDADES

El Estado de Actividades refleja el resultado entre el saldo total de los ingresos captados y el saldo total de los gastos incurridos por Instituto de Comunicación Social y Relaciones Públicas del Estado de Chiapas, cuya diferencia positiva o negativa determina el ahorro o desahorro del 1 de enero al 31 de diciembre de 2022. De esta forma el resultado durante este periodo refleja un ahorro por \$ 164,266.75

Ingresos y Otros Beneficios

Participaciones, Aportaciones, Convenios, Incentivos Derivados de la Colaboración Fiscal, Fondos Distintos de Aportaciones, Transferencias, Asignaciones, Subsidios y Subvenciones, y Pensiones y Jubilaciones

Al 31 de diciembre de 2022, este rubro está integrado por recursos presupuestales radicados a través de transferencias que la Secretaría de Hacienda realiza con base al presupuesto autorizado, para llevar a cabo las actividades de Instituto de Comunicación Social y Relaciones Públicas del Estado de Chiapas.

CONCEPTO	NATURALEZA	2022	2021
Participaciones, Aportaciones, Convenios, Incentivos Derivados de la Colaboración Fiscal, Fondos Distintos de Aportaciones, Transferencias, Asignaciones, Subsidios y Subvenciones, y Pensiones y Jubilaciones			
Transferencias, Asignaciones, Subsidios y Subvenciones, y Pensiones y Jubilaciones	Acreedora	\$ 68,766,901.23	\$ 70,346,103.89
	Suma	\$ 68,766,901.23	\$ 70,346,103.89

Otros Ingresos y Beneficios

El rubro de Otros Ingresos y Beneficios, corresponden a ingresos obtenidos al 31 de diciembre de 2022, por diferencias a favor en el pago de impuestos y facturas, por apertura de cuentas bancarias, por depósitos en efectivo al inicio del ejercicio.

CONCEPTO	NATURALEZA	2022	2021
Otros Ingresos y Beneficios			
Otros Ingresos y Beneficios Varios	Acreedora	\$ 1.39	\$ 6.08
	Suma	\$ 1.39	\$ 6.08
Total de Ingresos y Otros Beneficios		\$ 68,766,902.62	\$ 70,346,109.97

Gastos y Otras Pérdidas

Los gastos y otras pérdidas lo integran todas las erogaciones realizadas en la operatividad al 31 de diciembre de 2022, principalmente en los capítulos 1000 Servicios Personales, 2000 Materiales y Suministros, 3000 Servicios Generales y 4000 Transferencias, Asignaciones, Subsidios y Otras Ayudas.

CONCEPTO	2022	2021
Gastos y Otras Pérdidas		
Gastos de Funcionamiento		
Servicios Personales	\$ 25,349,534.90	\$ 25,660,009.31
Materiales y Suministros	313,864.55	375,093.36
Servicios Generales	42,344,962.36	43,698,105.84
Transferencias, Asignaciones, Subsidios y Otras Ayudas		
Subsidios y Subvenciones	578,996.75	551,011.69
Otros Gastos y Pérdidas Extraordinarias		
Estimaciones, Depreciaciones, Deterioros, Obsolescencia y Amortizaciones	15,274.28	20,308.27
Otros Gastos	3.03	3,311.39
Total de Gastos y Otras Pérdidas	\$ 68,602,635.87	\$ 70,307,839.86

Del total de los Gastos y Otras Pérdidas, se explican aquellas que en lo individual representan el 10 por ciento o más, de la totalidad de las mismas, el cual se integra de la siguiente manera: el importe de \$ 25,349,534.90 correspondiente a pagos de sueldos y salarios del personal que labora en Instituto de Comunicación Social y Relaciones Públicas del Estado de Chiapas, así como, el importe de \$ 42,344,962.36 del capítulo 3000 Servicios Generales, por concepto de servicios recibidos durante la operatividad, correspondiente al 31 de diciembre de 2022.

Así mismo, derivado del análisis comparativo de los Gastos y Otras pérdidas al periodo que se informa, se explican las cuentas que representan una variación significativa en relación al ejercicio anterior, integrado por: Gastos de Orden Social para cubrir los eventos con motivo de celebración de actos conmemorativos de orden social, ceremonias patrióticas y oficiales e inauguraciones realizadas por el c. gobernador del estado, con una disminución por \$ 1, 353,143.48, al ejercicio 2021.

NOTAS AL ESTADO DE VARIACIÓN EN LA HACIENDA PÚBLICA

La Hacienda Pública representa el importe de los bienes y derechos que son propiedad de Instituto de Comunicación Social y Relaciones Públicas del Estado de Chiapas, dicho importe es modificado principalmente por el resultado positivo obtenido al 31 de diciembre de 2022, el cual asciende a \$ 164,266.75.

El Estado de Variación en la Hacienda Pública muestra las modificaciones o cambios realizados en la Hacienda Pública, de Instituto de Comunicación Social y Relaciones Públicas del Estado de Chiapas al 31 de diciembre del ejercicio fiscal 2022, refleja un saldo de \$ 3,165,552.35.

Así también, es modificado por el aumento o disminución al patrimonio, derivado del registro de movimientos realizados durante el periodo que se informa. A la fecha que se informa la modificación neta positiva al patrimonio es de \$ 106,259.09.

CONCEPTO	2022	2021
Patrimonio Generado		
Resultados del Ejercicio (Ahorro/Desahorro)	\$ 164,266.75	\$ 38,270.11
Resultados de Ejercicios Anteriores	3,001,285.60	3,021,023.15
Suma	\$ 3,165,552.35	\$ 3,059,293.26

Patrimonio Generado

Resultados del Ejercicio (Ahorro/Desahorro)

El resultado positivo obtenido al periodo que se informa asciende a \$ 164,266.75 y representa las adquisiciones de bienes muebles e inmuebles consideradas como inversión, así como, la disponibilidad financiera para cubrir gastos de operación y/o inversión.

CONCEPTO	PROCEDENCIA	2022	2021
Patrimonio Generado			
Resultados del Ejercicio (Ahorro/Desahorro)	Ingresos y Otros Beneficios menos Gastos y Otras Pérdidas	\$ 164,266.75	\$ 38,270.11
Suma		\$ 164,266.75	\$ 38,270.11

Resultados de Ejercicios Anteriores

Este rubro se integra principalmente por saldos de años anteriores, así como, por el traspaso del resultado del ejercicio anterior, efectuado al inicio del presente ejercicio; también se incluyen, aquellos movimientos realizados en el periodo que se informa por concepto de: transferencias de bienes muebles e inmuebles a otras dependencias u organismos públicos, bajas de activos por encontrarse defectuosos e inservibles y

por actas circunstanciadas de hechos, así como, reintegros de años anteriores y depuración de saldos.

CONCEPTO	PROCEDENCIA	2022	2021
Patrimonio Generado			
Resultados de Ejercicios Anteriores	Traspaso de Saldos, Transferencias, Bajas de Bienes, Reintegros, y Depuración Contable.	\$ 3,001,285.60	\$ 3,021,023.15
	Suma	\$ 3,001,285.60	\$ 3,021,023.15

NOTAS AL ESTADO DE FLUJOS DE EFECTIVO

Efectivo y Equivalentes

El análisis de los saldos inicial y final que figuran en la última parte del Estado de Flujos de Efectivo en la cuenta de efectivo y equivalentes es como sigue:

CONCEPTO	2022	2021
Bancos/Dependencias y Otros	\$ 1,121.79	\$ 9,584.49
Fondos con Afectación Específica	1,151,623.15	1,254,343.03
Total de Efectivo y Equivalentes	\$ 1,152,744.94	\$ 1,263,927.52

Al 31 de diciembre de 2022, no se realizaron adquisiciones de bienes muebles e inmuebles con recursos presupuestales.

A continuación, se presenta la Conciliación de los Flujos de Efectivo Netos de las Actividades de Operación y saldos de Resultados del Ejercicio (Ahorro/Desahorro):

CONCEPTO	2022	2021
Resultados del Ejercicio Ahorro/Desahorro	\$ 164,266.75	\$ 38,270.11
Movimientos de partidas (o rubros) que no afectan al efectivo		
Disminución de Inventarios	0	0
Otros Gastos Varios	0	0
Flujos de Efectivo Netos de las Actividades de Operación	\$ 164,266.75	\$ 38,270.11

**CONCILIACIÓN ENTRE LOS INGRESOS PRESUPUESTARIOS Y CONTABLES
CORRESPONDIENTE DEL 1 DE ENERO AL 31 DE DICIEMBRE DE 2022
(Pesos)**

Total de Ingresos Presupuestarios	\$ 68,766,901.23
--	-------------------------

Más Ingresos Contables No Presupuestarios	1.39
Ingresos Financieros	
Incremento por Variación de Inventarios	
Disminución del Exceso de Estimaciones por Pérdida o Deterioro u	
Obsolescencia	
Disminución del Exceso de Provisiones	
Otros ingresos y Beneficios Varios	1.39
Otros Ingresos Contables no Presupuestarios	

Menos Ingresos Presupuestarios No Contables	0
Aprovechamientos Patrimoniales	
Ingresos Derivados de Financiamientos	
Otros ingresos Presupuestarios no Contables	

Total de Ingresos Contables	\$ 68,766,902.62
------------------------------------	-------------------------

**CONCILIACIÓN ENTRE LOS EGRESOS PRESUPUESTARIOS Y LOS GASTOS CONTABLES
CORRESPONDIENTE DEL 1 DE ENERO AL 31 DE DICIEMBRE DE 2022
(Pesos)**

Total de Egresos Presupuestarios	\$ 68,587,358.56
---	-------------------------

Menos Egresos Presupuestarios No Contables	0
Materias Primas y Materiales de Producción y Comercialización	
Materiales y Suministros	
Mobiliario y Equipo de Administración	
Mobiliario y Equipo Educativo y Recreativo	
Equipo e Instrumental Médico y de Laboratorio	
Vehículos y Equipo de Transporte	
Equipo de Defensa y Seguridad	
Maquinaria, Otros Equipos y Herramientas	
Activos Biológicos	
Bienes Inmuebles	
Activos Intangibles	
Obra Pública en Bienes de Dominio Público	
Obra Pública en Bienes Propios	
Acciones y Participaciones de Capital	
Compra de Títulos y Valores	
Concesión de Préstamos	
Inversiones en Fideicomisos, Mandatos y Otros Análogos	
Provisiones para Contingencias y Otras Erogaciones Especiales	
Amortización de la Deuda Pública	
Adeudos de Ejercicios Fiscales Anteriores (ADEFAS)	
Otros Egresos Presupuestarios No Contables	

Más Gastos Contables No Presupuestarios	15,277.31
Estimaciones, Depreciaciones, Deterioros, Obsolescencia y Amortizaciones	15,274.28
Provisiones	
Disminución de Inventarios	
Aumento por Insuficiencia de Estimaciones por Pérdida o Deterioro u Obsolescencia	
Aumento por Insuficiencia de Provisiones	
Otros Gastos	3.03
Otros Gastos Contables No Presupuestarios	

Total de Gastos Contables	\$ 68,602,635.87
----------------------------------	-------------------------

NOTAS DE MEMORIA (CUENTAS DE ORDEN)

Las cuentas de orden se utilizan para registrar los movimientos de valores que no afecten o modifiquen el balance de Instituto de Comunicación Social y Relaciones Públicas del Estado de Chiapas, sin embargo, su incorporación en libros es necesaria con fines de recordatorio contable, de control y en general sobre los aspectos administrativos, o bien, para consignar sus derechos o responsabilidades contingentes que puedan, o no, presentarse en el futuro.

Al 31 de diciembre de 2022, las cuentas que se manejan para efectos de estas Notas son las siguientes:

- **Contables:** Refleja los Bienes en Comodato al 31 de diciembre de 2022:

CONCEPTO	2022
Cuentas de Orden Contables	<u>\$ 917,430.00</u>
Contables	917,430.00
Valores	
Emisión de Obligaciones	
Avales y Garantías	
Juicios	
Contratos para Inversión Mediante Proyectos para Prestación de Servicios (PPS) y Similares	
Bienes en Concesionados o en Comodato	917,430.00

El Bien Inmueble Casa del Periodista que se tiene en comodato con el Instituto del Patrimonio del Estado, derivado al avalúo que se realizó en el mes de enero del ejercicio fiscal 2022, asciende al importe de \$ 917,430.00, al periodo que se informa.

CONCEPTO	MONTO	TASA	VENCIMIENTO (DÍAS)
Bienes en Concesionados o en Comodato.			
	\$ 917,430.00	2.5 %	365 Días
Suma \$ 917,430.00			

- **Presupuestarias:**

- **Cuentas de Ingresos:** Las cuentas presupuestarias de ingresos que se utilizan son: Ley de Ingresos Estimada, Ley de Ingresos por Ejecutar, Modificaciones a la Ley de Ingresos Estimada, Ley de Ingresos Devengada, Ley de Ingresos Recaudada a continuación se presenta el total del presupuesto de Instituto de Comunicación Social y Relaciones Públicas del Estado de Chiapas (No aplica)
- **Cuentas de Egresos:** Las cuentas presupuestarias de egresos que se utilizan son: Presupuesto de Egresos Aprobado, Modificaciones al Presupuesto de Egresos Aprobado,

Presupuesto de Egresos por Ejercer, Presupuesto de Egresos Comprometido, Presupuesto de Egresos Devengado, Presupuesto de Egresos Ejercido y Presupuesto de Egresos Pagado, a continuación se presenta el total del presupuesto de Instituto de Comunicación Social y Relaciones Públicas del Estado de Chiapas.

CONCEPTO	2022
Cuentas de Orden Presupuestarias	
Cuentas de Ingresos	
Ley de Ingresos Estimada	0
Ley de Ingresos por Ejecutar	0
Modificaciones a la Ley de Ingresos Estimada	0
Ley de Ingresos Devengada	0
Ley de Ingresos Recaudada	0
Cuentas de Egresos	
Presupuesto de Egresos Aprobado	30,574,900.51
Modificaciones al Presupuesto de Egresos Aprobado	38,192,000.72
Presupuesto de Egresos por Ejercer	179,542.67
Presupuesto de Egresos Comprometido	0
Presupuesto de Egresos Devengado	902,867.81
Presupuesto de Egresos Ejercido	0
Presupuesto de Egresos Pagado	67,684,490.75

NOTAS DE GESTIÓN ADMINISTRATIVA

1.- Introducción

Instituto de Comunicación Social y Relaciones Públicas del Estado de Chiapas; es un ente auxiliar del Ejecutivo Estatal, con personalidad jurídica y patrimonio propio, autonomía administrativa, presupuestal, técnica, de gestión, de operación y de ejecución para el adecuado desarrollo de sus atribuciones, de conformidad a lo establecido en el artículo 1º del decreto de creación del mismo.

Instituto de Comunicación Social y Relaciones Públicas del Estado de Chiapas es la instancia facultada para establecer y dirigir las políticas en materia de comunicación social de la administración pública estatal, de conformidad con los objetivos, metas y lineamientos que determine el titular del poder ejecutivo.

MISIÓN

Integrar y difundir acciones, proyectos, estrategias, y programas de Gobierno, fomentando la cultura de la participación, información y transparencia a la sociedad, a través de los medios masivos de comunicación.

VISIÓN

Ser la instancia rectora de la administración pública estatal para la óptima integración y difusión de las acciones, proyectos, estrategias, y programas de Gobierno, procurando que la sociedad reciba de manera eficiente y veraz la información que se genere.

2.- Panorama Económico y Financiero

La situación económica y financiera de Instituto de Comunicación Social y Relaciones Públicas del Estado de Chiapas fue aceptable durante el ejercicio; debido a que fueron tomados en cuenta todos los lineamientos y normas emitidos por el Consejo Nacional de Armonización Contable (CONAC), y los recursos ministrados por la Secretaría de Hacienda fueron presupuestados y erogados de manera adecuada tanto presupuestal, contable y financiera.

3.- Autorización e Historia

a) Fecha de Creación

Instituto de Comunicación Social y Relaciones Públicas del Estado de Chiapas; fue creado el 20 de Mayo de 2009, mediante publicación Número 1156-A-2009-B en el periódico oficial Número 165.

En el periodo de 1970-1977, se constituye el Departamento de Prensa del Gobierno del Estado; que posteriormente, en el periodo de 1977-1983, quedó integrado dentro de la Dirección de Información y Relaciones Públicas.

En el mismo periodo, desaparece dicha Dirección y se crea la Dirección de Información y Relaciones Públicas por un lado, y por otro, la Dirección de Comunicación Social; esta última conforme a la Ley Orgánica de la Administración Pública del Estado de Chiapas, publicada en el Periódico Oficial de fecha 08 de diciembre de 1998, quedando adherida a la Secretaría de Gobierno a nivel departamento.

Para el año de 1990, dicho departamento sufre una modificación en su estructura; al mismo tiempo que se independiza de la Secretaría de Gobierno; se constituye como un órgano de apoyo al Ejecutivo, como Coordinación de Comunicación Social.

Con fecha 1º de Julio del año 2000, se autoriza la reorganización estructural y de plantilla de la Coordinación con el objeto de que cuente con una estructura organizacional acorde a las necesidades actuales para mejorar los servicios que en el ámbito de su competencia le corresponda.

Mediante publicación Número 254-A-2000; a través del Periódico Oficial Número 032 de fecha 26 de Julio del año 2000, en donde por acuerdo del Ejecutivo del Estado se crea la Gubernatura, que comprenderá entre otras la Coordinación de Comunicación Social.

Con fecha 04 de Febrero de 2004; a través del Periódico Oficial Número 219, con publicación N°1334-A-2004, el titular del Ejecutivo Estatal, delega facultades a la Coordinación de Comunicación Social.

El 03 de Agosto de 2004; mediante dictamen N° SA/SUBAPyDDA/223/2004, se autoriza la reestructuración Orgánica y adecuación de plantilla de plazas de la Coordinación de Comunicación Social, con el objeto de mejorar las acciones que permiten una comunicación directa entre autoridades, medios de comunicación y sociedad.

Posteriormente se reforman y adicionan disposiciones del acuerdo que crea la Gubernatura; acuerdo que se publicó en el Periódico Oficial Número 391, de fecha 07 de febrero de 2007 con publicación Número 2923-A-2006.

Con fecha 29 de diciembre de 2008; a través del Periódico Oficial Número 134, publicación N°1012-A-2008-B, se emite decreto por el que se crea (Nombre del Organismo Público), como un organismo auxiliar, que dependerá directamente del Poder Ejecutivo del Estado, y que será el organismo encargado de establecer y dirigir las políticas en materia de comunicación social de la administración pública, con personalidad jurídica y patrimonio propio, autonomía administrativa, presupuestal, técnica, de gestión, de operación y de ejecución para el adecuado desarrollo de sus atribuciones.

b) Principales Cambios en su Estructura

Con la creación de Instituto de Comunicación Social y Relaciones Públicas del Estado de Chiapas; también se emitió el reglamento interior de dicho Instituto; el cual muestra la nueva estructura organizacional y las competencias de cada una de sus áreas administrativas. El reglamento interior, fue publicado el 20 de Octubre de 2010 en el periódico oficial del Gobierno del Estado N°257, pero la estructura organizacional oficialmente fue autorizada por la Secretaría de Hacienda a partir del 19 de Octubre de 2009, mediante dictamen N° SH/SUBA/DGRH/DO/242/2009, de fecha 19 de Octubre de 2009.

4.- Organización y Objeto Social

a) Objeto Social

Instituto de Comunicación Social y Relaciones Públicas del Estado de Chiapas, es responsable de integrar y difundir con oportunidad las acciones y hechos de interés social, económico y político de la gestión gubernamental.

b) Principal Actividad

- Establecer y dirigir políticas en materia de comunicación social del poder ejecutivo del estado de conformidad con los objetivos, metas y lineamientos que determine el Gobernador del Estado.
- Difundir a través de los medios de comunicación los programas y acciones políticas y sociales de la administración pública estatal, así como la participación del Gobernador del Estado en todo tipo de eventos que revistan importancia para la vida pública de la entidad.
- Realizar las acciones necesarias para que los medios de comunicación cuenten con información oficial, veraz y oportuna sobre las obras, programas y en general, las acciones que realiza el poder ejecutivo.
- Dar a conocer las gestiones que en beneficio del estado lleve a cabo el titular del ejecutivo, con el fin de que la población conozca, con el mayor apego a la verdad y a los hechos, los esfuerzos que cotidianamente se realizan para la superación y desarrollo de la entidad y de sus ciudadanos.
- Apoyar a las diferentes dependencias del gobierno del estado en la difusión de sus programas y metas de trabajo, con el fin de que prevalezca una unidad de criterio en todo lo relativo a la comunicación social.
- Ser el conducto por el cual las dependencias y entidades; realicen actividades relacionadas con publicidad, propaganda, publicaciones especiales y tareas a fines de conformidad con lo establecido en las disposiciones jurídicas aplicables en la materia.
- Suscribir, en representación del poder ejecutivo del estado, todos aquellos instrumentos jurídicos que resulten necesarios para que las acciones de Gobierno sean debidamente difundidas y hechas

- del conocimiento de la población.
- Elevar los criterios de contenido, calidad y producción de la publicidad de la administración pública estatal.
- Conformar un sistema integral de comunicación social del poder ejecutivo, a través de la participación informativa de medios de comunicación públicos y privados, para difundir las tareas del Gobierno Estatal.
- Establecer la coordinación necesaria con los organismos públicos de la administración pública, con el propósito de unificar criterios estratégicos y acciones en materia de comunicación social.
- Informar a la población a través de los medios de comunicación, sobre la naturaleza, funciones, programas y avances de las dependencias y entidades estatales que ofrecen servicios a la comunidad.
- Coordinar y difundir los boletines, comunicados, publicidad, mensajes e informes de las dependencias y entidades estatales.
- Establecer las políticas de selección, elaboración y distribución de las síntesis informativas de cobertura estatal y nacional.
- Realizar y fomentar estudios de imagen institucional de medición de la opinión pública y análisis de posicionamiento de la administración pública estatal.
- Los demás asuntos que le correspondan en términos de las leyes aplicables, su reglamento interior y los que le instruya el Gobernador del Estado.

c) Ejercicio Fiscal

Ejercicio 2022

d) Régimen Jurídico

Instituto de Comunicación Social y Relaciones Públicas del Estado de Chiapas; está registrada ante el Servicio de Administración Tributaria como persona moral con fines no lucrativos, cuya actividad económica es la administración pública estatal en general, y sus obligaciones son las siguientes:

- Presentar la declaración y pago provisional mensual de retenciones de impuestos sobre la renta (ISR), y sueldos y salarios.
- Presentar la declaración anual donde se informe sobre las retenciones de los trabajadores que recibieron sueldos y salarios, y trabajadores asimilados a salarios.
- Presentar declaración informativa anual de subsidio al empleo.
- Presentar declaración informativa mensual de proveedores por tasas de IVA y de IEPS.

e) Consideraciones Fiscales del Ente

Instituto de Comunicación Social y Relaciones Públicas del Estado de Chiapas, se ubica dentro de las personas morales a que se refiere el artículo 95 y 102 de la LISR, pero tiene otras obligaciones como:

- *Presentar la declaración y pago provisional de retenciones de ISR por Sueldos y Salarios*
- *INFONAVIT*
- *IMSS*
- *2% Impuesto Sobre Nóminas*
- *10% de ISR por Arrendamientos de Inmuebles*
- *2% Impuesto Sobre Nóminas a prestadores de servicios*

f) Estructura Organizacional Básica

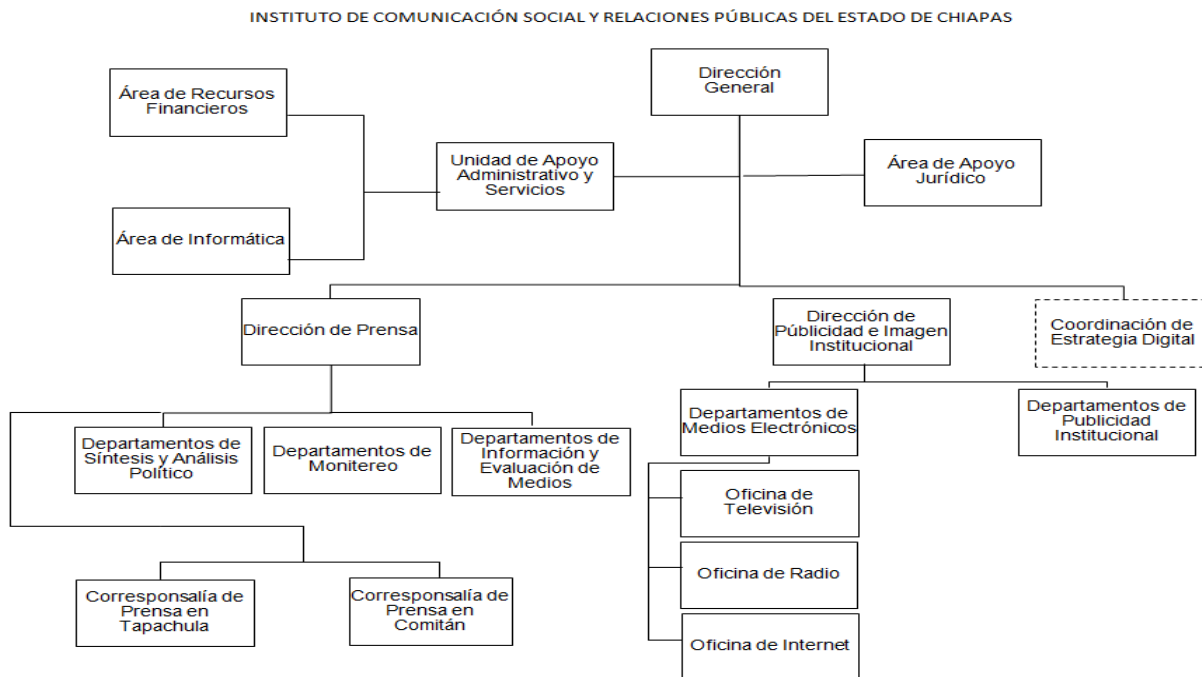

g) Fideicomisos, Mandatos y Análogos de los cuales es Fideicomitente o Fideicomisario

(No Aplica)

5.- Bases de Preparación de los Estados Financieros

Para llevar a cabo la preparación de los Estados Financieros del presente ejercicio se consideró lo siguiente:

a) Si se ha observado la normatividad emitida por el CONAC y las disposiciones legales aplicables.

Se ha observado en cierta medida la Normatividad emitida por el CONAC y la Ley General de Contabilidad Gubernamental (LGCG), para la emisión de los estados financieros.

b) La normatividad aplicada para el reconocimiento, valuación y revelación de los diferentes rubros de la información financiera, así como las bases de medición utilizadas para la elaboración de los estados financieros; por ejemplo: costo histórico, valor de realización, valor razonable, valor de recuperación o cualquier otro método empleado y los criterios de aplicación de los mismos.

Todas las cuentas que afectan económicamente a Instituto de Comunicación Social y Relaciones Públicas del Estado de Chiapas, están cuantificados en términos monetarios y se registran al costo histórico. El costo histórico de las operaciones corresponde al monto erogado para su adquisición conforme a la documentación contable original justificativa y comprobatoria.

c) Postulados básicos.

Las bases de preparación de los estados financieros de Instituto de Comunicación Social y Relaciones Públicas del Estado de Chiapas, aplican los postulados básicos siguientes:

- 1.- Sustancia Económica
- 2.- Entes Públicos
- 3.- Existencia Permanente
- 4.- Revelación Suficiente
- 5.- Importancia Relativa
- 6.- Registro e Integración Presupuestaria
- 7.- Consolidación de la Información Financiera
- 8.- Devengo Contable
- 9.- Valuación
- 10.- Dualidad Económica
- 11.- Consistencia

d) Normatividad supletoria. En caso de emplear varios grupos de normatividades (normatividades supletorias), deberá realizar la justificación razonable correspondiente, su alineación con los PBCG y a las características cualitativas asociadas descritas en el MCCG (documentos publicados en el Diario Oficial de la Federación, agosto 2009). (No Aplica)

e) Para las Entidades que por primera vez estén implementando la base devengado de acuerdo a la Ley de Contabilidad; deberán considerar políticas de reconocimientos, plan de implementación, presentar los últimos estados financieros con la Normatividad anteriormente utilizada. (No Aplica)

6.- Políticas de Contabilidad Significativas

(No Aplica)

7.- Posición en Moneda Extranjera y Protección por Riesgo Cambiario

(No Aplica)

8.- Reporte Analítico del Activo

El estado analítico del activo, muestra la variación entre el saldo final y el saldo inicial del periodo. Al 31 de diciembre de 2022, se reporta una variación negativa de \$ 133,114.12.

La variación que presenta el activo, se integra de la siguiente manera:

- a) La variación negativa por \$ 111,182.58 del rubro Efectivo y Equivalentes es originada por depósitos de las ministraciones, pagos de impuestos y gastos del Instituto al periodo que se informa.
- b) La variación negativa por \$ 463.08 del rubro Derechos a Recibir Efectivo o Equivalentes se debe al registro de pago de los trabajadores por créditos de Infonavit y reclasificación de la cuenta de corto a largo plazo al periodo que se informa.
- c) La variación negativa por \$ 6,194.18 del rubro Derechos a Recibir Efectivo o Equivalentes a Largo Plazo se debe a la cancelación del pago por Créditos de Infonavit y a la reclasificación de la cuenta

de corto a largo plazo al periodo que se informa.

- d) La variación negativa por \$ 15,274.28 del rubro Depreciación, Deterioro y Amortización Acumulada de Bienes, es originada por la depreciación acumulada de los Equipos de Administración que son propiedad del Instituto de Comunicación Social y Relaciones Públicas del Estado de Chiapas, en cumplimiento a lo establecido en la Normatividad Contable del Estado de Chiapas para el ejercicio 2022.

CONCEPTO	SALDO INICIAL	CARGOS DEL PERIODO	ABONOS DEL PERIODO	SALDO FINAL	VARIACIÓN DEL PERIODO
ACTIVO	966,966,831.31	75,465,881.49	75,598,995.61	966,833,717.19	(133,114.12)
Activo Circulante	1,264,390.60	75,447,974.98	75,559,620.64	1,152,744.94	(111,645.66)
Efectivo y Equivalentes	1,263,927.52	75,423,129.39	75,534,311.97	1,152,744.94	(111,182.58)
Derechos a Recibir Efectivo o Equivalentes	463.08	24,845.59	25,308.67		(463.08)
Activo No Circulante	965,702,440.71	17,906.51	39,374.97	965,680,972.25	(21,468.46)
Derechos a Recibir Efectivo o Equivalentes a Largo Plazo	1,932,365.16	484.09	6,678.27	1,926,170.98	(6,194.18)
Bienes Muebles	769,023.95			769,023.95	
Depreciación, Deterioro y Amortización Acumulada de Bienes	(753,549.59)		15,274.28	(768,823.87)	(15,274.28)
Activos Diferidos	963,754,601.19	17,422.42	17,422.42	963,754,601.19	

9.- Fideicomisos, Mandatos y Análogos

(No Aplica)

10.- Reporte de la Recaudación

(No Aplica)

11.- Información sobre la Deuda y el Reporte Analítico de la Deuda

(No Aplica)

12.- Calificaciones Otorgadas

(No Aplica)

13.- Proceso de Mejora

a) Principales Políticas de Control Interno

- Manual de Procedimientos: Nos indica los procedimientos que debemos seguir de forma ordenada

en el desarrollo de las actividades; evitando duplicidad de esfuerzos.

- Ley General de Contabilidad Gubernamental (LGCG): Nos establece los criterios generales que rigen la contabilidad gubernamental y la emisión de información financiera, incluyendo la presupuestaria y programática en forma razonable y transparente.
- Normatividad Contable: Tiene por objeto efectuar el registro contable de los recursos públicos y la preparación de informes financieros de forma armonizada, que dan transparencia para la interpretación, evaluación, fiscalización y entrega de informes; regulando las operaciones contables.
- Normas Presupuestarias: Nos indica cómo se ejecuta el gasto público, administrándolo con eficiencia, eficacia, economía, transparencia y honradez, para rendir cuentas de los recursos públicos, así mismo contribuir a fortalecer la armonización presupuestaria y contable.

b) Medidas de Desempeño Financiero, Metas y Alcance

1.- Se continúa trabajando en el cambio trascendental que es el proceso de armonización contable para atender en tiempo y forma el nuevo esquema de la contabilidad gubernamental, y generando así los beneficios en materia de información financiera, transparencia y rendición de cuentas.

14.- Información por Segmentos

(No Aplica)

15.- Eventos Posteriores al Cierre

(No Aplica)

16.- Partes Relacionadas

“No existen partes relacionadas que pudieran ejercer influencia significativa sobre la toma de decisiones financieras y operativas”

17.- Responsabilidad sobre la Presentación Razonable de la Información Contable

“Bajo protesta de decir verdad declaramos que los Estados Financieros y sus Notas, son razonablemente correctos y son responsabilidad del emisor”

INSTITUTO DE COMUNICACIÓN SOCIAL Y RELACIONES PÚBLICAS
DEL ESTADO DE CHIAPAS
SISTEMA CONTABLE 2022

ESTADO ANALÍTICO DE INGRESOS/CON RECURSOS DEL EJERCICIO

DEL 1o. DE ENERO AL 31 DE DICIEMBRE DE 2022

Página 1 de 1

Fecha:

14/02/2023

RUBRO DE INGRESOS	INGRESO					DIFERENCIA
	ESTIMADO	AMPLIACIONES Y REDUCCIONES	MODIFICADO	DEVENGADO	RECAUDADO	(RECAUDADO - ESTIMADO)
Impuestos	0.00	0.00	0.00	0.00	0.00	0.00
Cuotas y Aportaciones de Seguridad Social	0.00	0.00	0.00	0.00	0.00	0.00
Contribuciones de Mejoras	0.00	0.00	0.00	0.00	0.00	0.00
Derechos	0.00	0.00	0.00	0.00	0.00	0.00
Productos	0.00	0.00	0.00	0.00	0.00	0.00
Aprovechamientos	0.00	0.00	0.00	0.00	0.00	0.00
Ingresos por Venta de Bienes, Prestación de Servicios y Otros Ingresos	0.00	0.00	0.00	0.00	0.00	0.00
Participaciones, Aportaciones, Convenios, Incentivos Derivados de la Colaboración Fiscal y Fondos Distintos de Aportaciones	0.00	0.00	0.00	0.00	0.00	0.00
Transferencias, Asignaciones, Subsidios y Subvenciones, y Pensiones y Jubilaciones	30,574,900.51	37,676,877.72	68,251,778.23	68,251,778.23	68,251,778.23	37,676,877.72
Ingresos Derivados de Financiamientos	0.00	0.00	0.00	0.00	0.00	0.00
Total	30,574,900.51	37,676,877.72	68,251,778.23	68,251,778.23	68,251,778.23	37,676,877.72
					Ingresos Excedentes	37,676,877.72

RUBRO DE INGRESOS	INGRESO					DIFERENCIA
	ESTIMADO	AMPLIACIONES Y REDUCCIONES	MODIFICADO	DEVENGADO	RECAUDADO	(RECAUDADO - ESTIMADO)
Ingresos del Poder Ejecutivo Federal o Estatal y de los Municipios	0.00	0.00	0.00	0.00	0.00	0.00
Impuestos	0.00	0.00	0.00	0.00	0.00	0.00
Cuotas y Aportaciones de Seguridad Social	0.00	0.00	0.00	0.00	0.00	0.00
Contribuciones de Mejoras	0.00	0.00	0.00	0.00	0.00	0.00
Derechos	0.00	0.00	0.00	0.00	0.00	0.00
Productos	0.00	0.00	0.00	0.00	0.00	0.00
Aprovechamientos	0.00	0.00	0.00	0.00	0.00	0.00
Participaciones, Aportaciones, Convenios, Incentivos Derivados de la Colaboración Fiscal y Fondos Distintos de Aportaciones	0.00	0.00	0.00	0.00	0.00	0.00
Transferencias, Asignaciones, Subsidios y Subvenciones, y Pensiones y Jubilaciones	0.00	0.00	0.00	0.00	0.00	0.00
Ingresos de los Entes públicos de los Poderes Legislativo y Judicial, de los Órganos Autónomos y del Sector Paraestatal o Paramunicipal, así como de las Empresas Productivas del Estado	30,574,900.51	37,676,877.72	68,251,778.23	68,251,778.23	68,251,778.23	37,676,877.72
Cuotas y Aportaciones de Seguridad Social	0.00	0.00	0.00	0.00	0.00	0.00
Productos	0.00	0.00	0.00	0.00	0.00	0.00
Ingresos por Venta de Bienes, Prestación de Servicios y Otros Ingresos	0.00	0.00	0.00	0.00	0.00	0.00
Transferencias, Asignaciones, Subsidios y Subvenciones, y Pensiones y Jubilaciones	30,574,900.51	37,676,877.72	68,251,778.23	68,251,778.23	68,251,778.23	37,676,877.72
Ingresos Derivados de Financiamiento	0.00	0.00	0.00	0.00	0.00	0.00
Ingresos Derivados de Financiamientos	0.00	0.00	0.00	0.00	0.00	0.00
Total	30,574,900.51	37,676,877.72	68,251,778.23	68,251,778.23	68,251,778.23	37,676,877.72
					Ingresos Excedentes	37,676,877.72

GOBIERNO DEL ESTADO DE CHIAPAS

RAMO O DEPENDENCIA: Instituto de Comunicación Social y Relaciones Públicas del Estado de Chiapas

**ESTADO ANALÍTICO DEL EJERCICIO DEL PRESUPUESTO DE EGRESOS CLASIFICACIÓN POR OBJETO DEL GASTO
 (CAPITULOS Y CONCEPTOS)**

DEL 1 DE ENERO AL 31 DE DICIEMBRE DE 2022

(Pesos)

RPA-1

CAPG	CG	DESCRIPCIÓN	PRESUPUESTO DE EGRESOS					SUBEJERCICIO
			APROBADO	AMPLIACIONES - REDUCCIONES	MODIFICADO	DEVENGADO	PAGADO	
1000		Servicios Personales.	24,800,474.96	692,922.11	25,493,397.07	25,349,534.90	24,584,736.41	143,862.17
	1100	Remuneraciones al Personal de Carácter Permanente.	9,179,609.64	315,990.24	9,495,599.88	9,491,974.13	9,368,562.26	3,625.75
	1200	Remuneraciones al Personal de Carácter Transitorio.	1,204,930.44	40,968.48	1,245,898.92	1,245,897.89	1,224,535.50	1.03
	1300	Remuneraciones Adicionales y Especiales.	9,836,451.40	228,172.53	10,064,623.93	10,030,170.50	9,617,107.59	34,453.43
	1400	Seguridad Social.	1,998,243.48	-45,289.14	1,952,954.34	1,847,172.38	1,640,211.06	105,781.96
	1500	Otras Prestaciones Sociales y Económicas.	1,893,240.00	119,880.00	2,013,120.00	2,013,120.00	2,013,120.00	0.00
	1700	Pago de Estímulos a Servidores Públicos.	688,000.00	33,200.00	721,200.00	721,200.00	721,200.00	0.00
2000		Materiales y Suministros.	269,422.32	51,105.34	320,527.66	313,864.55	313,864.55	6,663.11
	2100	Materiales de Administración, Emisión de Documentos y Artículos Oficiales.	117,000.00	12,283.26	129,283.26	124,456.29	124,456.29	4,826.97
	2200	Alimentos y Utensilios.	5,700.00	-293.34	5,406.66	5,174.10	5,174.10	232.56
	2600	Combustibles, Lubricantes y Aditivos.	123,622.32	4,814.27	128,436.59	127,205.46	127,205.46	1,231.13
	2700	Vestuario, Blancos, Prendas de Protección y Artículos Deportivos.	0.00	34,312.96	34,312.96	34,282.37	34,282.37	30.59
	2900	Herramientas, Refacciones y Accesorios Menores.	23,100.00	-11.81	23,088.19	22,746.33	22,746.33	341.86
3000		Servicios Generales.	2,505,003.23	39,868,976.52	42,373,979.75	42,344,962.36	42,206,893.04	29,017.39
	3100	Servicios Básicos.	145,935.72	-2,054.00	143,881.72	141,837.73	141,837.73	2,043.99
	3200	Servicios de Arrendamiento.	1,585,204.03	-69,676.22	1,515,527.81	1,502,337.18	1,502,337.18	13,190.63
	3300	Servicios Profesionales, Científicos, Técnicos y Otros Servicios.	3,000.00	5,224.36	8,224.36	8,224.36	8,224.36	0.00
	3400	Servicios Financieros, Bancarios y Comerciales.	16,800.00	-2,800.00	14,000.00	14,000.00	14,000.00	0.00
	3500	Servicios de Instalación, Reparación, Mantenimiento y Conservación.	264,904.32	50,985.55	315,889.87	302,153.33	300,713.41	13,736.54
	3600	Servicios de Comunicación Social y Publicidad.	0.00	13,627,237.23	13,627,237.23	13,627,237.23	13,627,237.23	0.00
	3800	Servicios Oficiales.	0.00	26,218,960.00	26,218,960.00	26,218,960.00	26,218,960.00	0.00
	3900	Otros Servicios Generales.	489,159.16	41,099.60	530,258.76	530,212.53	393,583.13	46.23
4000		Transferencias, Asignaciones, Subsidios y Otras Ayudas.	0.00	578,996.75	578,996.75	578,996.75	578,996.75	0.00
	4300	Subsidios y Subvenciones.	0.00	578,996.75	578,996.75	578,996.75	578,996.75	0.00
7000		Inversiones Financieras y Otras Provisiones.	3,000,000.00	-3,000,000.00	0.00	0.00	0.00	0.00



GOBIERNO DEL ESTADO DE CHIAPAS

RAMO O DEPENDENCIA: Instituto de Comunicación Social y Relaciones Públicas del Estado de Chiapas

ESTADO ANALÍTICO DEL EJERCICIO DEL PRESUPUESTO DE EGRESOS CLASIFICACIÓN POR OBJETO DEL GASTO
(CAPITULOS Y CONCEPTOS)

DEL 1 DE ENERO AL 31 DE DICIEMBRE DE 2022

(Pesos)

RPA-1

CAPG	CG	DESCRIPCIÓN	PRESUPUESTO DE EGRESOS					SUB EJERCICIO
			APROBADO	AMPLIACIONES - REDUCCIONES	MODIFICADO	DEVENGADO	PAGADO	
7900		Provisiones para Contingencias y Otras Erogaciones Especiales.	3,000,000.00	-3,000,000.00	0.00	0.00	0.00	0.00
TOTAL DEL GASTO:			30,574,900.51	38,192,000.72	68,766,901.23	68,587,358.56	67,684,490.75	179,542.67



GOBIERNO DEL ESTADO DE CHIAPAS

RAMO O DEPENDENCIA: Instituto de Comunicación Social y Relaciones Públicas del Estado de Chiapas

ESTADO ANALÍTICO DEL EJERCICIO DEL PRESUPUESTO DE EGRESOS CLASIFICACIÓN ECONÓMICA POR TIPO DE GASTO DEL 1 DE ENERO AL 31 DE DICIEMBRE DE 2022

(Pesos)

RPA-2

CONCEPTO	PRESUPUESTO DE EGRESOS					SUBEJERCICIO
	APROBADO	AMPLIACIONES - REDUCCIONES	MODIFICADO	DEVENGADO	PAGADO	
GASTO CORRIENTE	30,574,900.51	38,192,000.72	68,766,901.23	68,587,358.56	67,684,490.75	179,542.67
GASTO DE CAPITAL	0.00	0.00	0.00	0.00	0.00	0.00
AMORTIZACIÓN DE LA DEUDA Y DISMINUCIÓN DE PASIVOS	0.00	0.00	0.00	0.00	0.00	0.00
PENSIONES Y JUBILACIONES	0.00	0.00	0.00	0.00	0.00	0.00
PARTICIPACIONES	0.00	0.00	0.00	0.00	0.00	0.00
TOTAL DEL GASTO:	30,574,900.51	38,192,000.72	68,766,901.23	68,587,358.56	67,684,490.75	179,542.67



GOBIERNO CONSTITUCIONAL DEL ESTADO DE CHIAPAS
 RAMO O DEPENDENCIA: Instituto de Comunicación Social y Relaciones Públicas del Estado de Chiapas
ESTADO ANALÍTICO DEL EJERCICIO DEL PRESUPUESTO DE EGRESOS EN CLASIFICACIÓN
ADMINISTRATIVA/ORGANISMO
DEL 1 DE ENERO AL 31 DE DICIEMBRE DE 2022

(Pesos)

RPA-3

CONCEPTO	PRESUPUESTO DE EGRESOS					SUBEJERCICIO
	APROBADO	AMPLIACIONES - REDUCCIONES	MODIFICADO	DEVENGADO	PAGADO	
TOTAL	30,574,900.51	38,192,000.72	68,766,901.23	68,587,358.56	67,684,490.75	179,542.67
ENTIDADES PARAESTATALES Y FIDEICOMISOS NO EMPRESARIALES Y NO FINANCIEROS	30,574,900.51	38,192,000.72	68,766,901.23	68,587,358.56	67,684,490.75	179,542.67
Instituto de Comunicación Social y Relaciones Públicas del Estado de Chiapas	30,574,900.51	38,192,000.72	68,766,901.23	68,587,358.56	67,684,490.75	179,542.67



GOBIERNO CONSTITUCIONAL DEL ESTADO DE CHIAPAS
RAMO O DEPENDENCIA: Instituto de Comunicación Social y Relaciones Públicas del Estado de Chiapas
ESTADO ANALÍTICO DEL EJERCICIO DEL PRESUPUESTO DE EGRESOS EN CLASIFICACIÓN
ADMINISTRATIVA/PODERES
DEL 1 DE ENERO AL 31 DE DICIEMBRE DE 2022

(Pesos)

RPA-4

CONCEPTO	PRESUPUESTO DE EGRESOS					SUBEJERCICIO
	APROBADO	AMPLIACIONES - REDUCCIONES	MODIFICADO	DEVENGADO	PAGADO	
PODER EJECUTIVO	NO APLICA					
PODER LEGISLATIVO	NO APLICA					
PODER JUDICIAL	NO APLICA					
ORGANOS AUTONOMOS	NO APLICA					



GOBIERNO DEL ESTADO DE CHIAPAS

RAMO O DEPENDENCIA: Instituto de Comunicación Social y Relaciones Públicas del Estado de Chiapas

ESTADO ANALÍTICO DEL EJERCICIO DEL PRESUPUESTO DE EGRESOS CLASIFICACIÓN FUNCIONAL (FINALIDAD Y FUNCIÓN)

DEL 1 DE ENERO AL 31 DE diciembre DE 2022

(Pesos)

RPA-6

FI	FU	CONCEPTO	EGRESOS					SUB EJERCICIO
			APROBADO	AMPLIACIONES - REDUCCIONES	MODIFICADO	DEVENGADO	PAGADO	
1	Gobierno		30,574,900.51	38,192,000.72	68,766,901.23	68,587,358.56	67,684,490.75	179,542.67
1.8	Otros Servicios Generales		30,574,900.51	38,192,000.72	68,766,901.23	68,587,358.56	67,684,490.75	179,542.67
TOTAL DEL GASTO:			30,574,900.51	38,192,000.72	68,766,901.23	68,587,358.56	67,684,490.75	179,542.67

**GOBIERNO CONSTITUCIONAL DEL ESTADO DE CHIAPAS
INSTITUTO DE COMUNICACIÓN SOCIAL Y RELACIONES PÚBLICAS DEL
ESTADO DE CHIAPAS**

**SISTEMA CONTABLE 2022
ENDEUDAMIENTO NETO
DEL 1o. DE ENERO AL 31 DE DICIEMBRE DE 2022**

Fecha:

IDENTIFICACIÓN DE CRÉDITO O INSTRUMENTO	CONTRATACIÓN/ COLOCACIÓN	AMORTIZACIÓN	ENDEUDAMIENTO NETO
CRÉDITOS BANCARIOS			

TOTAL CRÉDITOS BANCARIOS

OTROS INSTRUMENTOS DE DEUDA

NO APLICA

TOTAL OTROS INSTRUMENTOS DE DEUDA

TOTAL



**GOBIERNO CONSTITUCIONAL DEL ESTADO DE CHIAPAS
INSTITUTO DE COMUNICACIÓN SOCIAL Y RELACIONES PÚBLICAS DEL ESTADO
DE CHIAPAS**

**SISTEMA CONTABLE 2022
INTERESES DE LA DEUDA
DEL 1o. DE ENERO AL 31 DE DICIEMBRE DE 2022**

Página 1 de 1
14/02/2023

Fecha:

IDENTIFICACIÓN DE CRÉDITO O INSTRUMENTO	DEVENGADO	PAGADO
CRÉDITOS BANCARIOS		

TOTAL DE INTERESES DE CRÉDITOS BANCARIOS

OTROS INSTRUMENTOS DE DEUDA

TOTAL DE INTERESES DE OTROS INSTRUMENTOS DE DEUDA

TOTAL

NO APLICA



GOBIERNO DEL ESTADO DE CHIAPAS
RAMO O DEPENDENCIA: Instituto de Comunicación Social y Relaciones Públicas del Estado de Chiapas
GASTO POR CATEGORÍA PROGRAMÁTICA

DEL 1 DE ENERO AL 31 DE DICIEMBRE DE 2022

(Pesos)

RPA-7

CONCEPTO	PRESUPUESTO DE EGRESOS					SUBEJERCICIO
	APROBADO	AMPLIACIONES - REDUCCIONES	MODIFICADO	DEVENGADO	PAGADO	
Programas	30,574,900.51	38,192,000.72	68,766,901.23	68,587,358.56	67,684,490.75	179,542.67
Subsidios: Sector Social y Privado o Entidades Federativas y Municipios	0.00	0.00	0.00	0.00	0.00	0.00
Otros Subsidios	0.00	0.00	0.00	0.00	0.00	0.00
Sujetos a Reglas de Operación	0.00	0.00	0.00	0.00	0.00	0.00
Desempeño de las Funciones	30,574,900.51	38,192,000.72	68,766,901.23	68,587,358.56	67,684,490.75	179,542.67
Específicos	0.00	0.00	0.00	0.00	0.00	0.00
Funciones de las Fuerzas Armadas (Únicamente Gobierno Federal)	0.00	0.00	0.00	0.00	0.00	0.00
Planeación, seguimiento y evaluación de políticas públicas	0.00	0.00	0.00	0.00	0.00	0.00
Prestación de Servicios Públicos	3,000.00	3,750.00	6,750.00	6,750.00	6,750.00	0.00
Promoción y fomento	30,571,900.51	38,188,250.72	68,760,151.23	68,580,608.56	67,677,740.75	179,542.67
Provisión de Bienes Públicos	0.00	0.00	0.00	0.00	0.00	0.00
Proyectos de inversión	0.00	0.00	0.00	0.00	0.00	0.00
Regulación y supervisión	0.00	0.00	0.00	0.00	0.00	0.00
Administrativos y de Apoyo	0.00	0.00	0.00	0.00	0.00	0.00
Apoyo a la función pública y al mejoramiento de la gestión	0.00	0.00	0.00	0.00	0.00	0.00
Apoyo al proceso presupuestario y para mejorar la eficiencia institucional	0.00	0.00	0.00	0.00	0.00	0.00
Operaciones ajenas	0.00	0.00	0.00	0.00	0.00	0.00
Compromisos	0.00	0.00	0.00	0.00	0.00	0.00
Desastres Naturales	0.00	0.00	0.00	0.00	0.00	0.00
Obligaciones de cumplimiento de resolución jurisdiccional	0.00	0.00	0.00	0.00	0.00	0.00
Obligaciones	0.00	0.00	0.00	0.00	0.00	0.00
Aportaciones a fondos de estabilización	0.00	0.00	0.00	0.00	0.00	0.00
Aportaciones a fondos de inversión y reestructura de pensiones	0.00	0.00	0.00	0.00	0.00	0.00
Aportaciones a la seguridad social	0.00	0.00	0.00	0.00	0.00	0.00
Pensiones y jubilaciones	0.00	0.00	0.00	0.00	0.00	0.00
Programas de Gasto Federalizado (Gobierno Federal)	0.00	0.00	0.00	0.00	0.00	0.00
Gasto Federalizado	0.00	0.00	0.00	0.00	0.00	0.00
Participaciones a entidades federativas y municipios	0.00	0.00	0.00	0.00	0.00	0.00
Costo financiero, deuda o apoyos a deudores y ahorradores de la banca	0.00	0.00	0.00	0.00	0.00	0.00
Adeudos de ejercicios fiscales anteriores	0.00	0.00	0.00	0.00	0.00	0.00
	0.00	0.00	0.00	0.00	0.00	0.00
TOTAL DEL GASTO:	30,574,900.51	38,192,000.72	68,766,901.23	68,587,358.56	67,684,490.75	179,542.67



GOBIERNO CONSTITUCIONAL DEL ESTADO DE CHIAPAS
INSITUTO DE COMUNICACIÓN SOCIAL Y RELACIONES PÚBLICAS DEL ESTADO DE CHIAPAS

PROGRAMAS Y PROYECTOS DE INVERSIÓN
DEL 1 DE ENERO AL 31 DE DICIEMBRE DE 2022

FF	RAMO	PF	PROYECTO ESTRATÉGICO	MUNICIPIO / COBERTURA	PRESUPUESTO DE EGRESOS				AVANCE % DEVENGADO/ MODIFICADO
					APROBADO	MODIFICADO	DEVENGADO	PAGADO	

NO APLICA

GOBIERNO CONSTITUCIONAL DEL ESTADO DE CHIAPAS
SECRETARÍA DE HACIENDA
PRESUPUESTO DE EGRESOS 2022

AVANCE DE CUMPLIMIENTO DE INDICADORES ESTRATÉGICOS
ENERO - DICIEMBRE

Organismo Público: 2.1.1.2.0.900 Instituto de Comunicación Social y Relaciones Públicas del Estado de Chiapas

Misión				
Integrar y difundir las acciones, proyectos, estrategias y programas de gobierno; fomentando la cultura de participación, información y transparencia a la sociedad, a través de los medios masivos de comunicación.				

Visión				
Ser la instancia rectora de la administración pública estatal para la óptima integración y difusión de las acciones, proyectos, estrategias y programas de gobierno, procurando que la sociedad reciba de manera eficiente y veraz la información que se genere.				

COMPORTAMIENTO DEL EJERCICIO DEL GASTO								
Concepto					Aprobado (A)	Modificado (B)	Devengado (C)	% Devengado C/B
Fin	F	SF	SSF	Descripción				
TOTALES					30,574,900.51	68,766,901.23	68,587,358.56	99.74
1				Gobierno	30,574,900.51	68,766,901.23	68,587,358.56	99.74
	8			Otros Servicios Generales	30,574,900.51	68,766,901.23	68,587,358.56	99.74
		3		Servicios de Comunicación y Medios	30,574,900.51	68,766,901.23	68,587,358.56	99.74
			1	Servicios de Comunicación y Medios	30,574,900.51	68,766,901.23	68,587,358.56	99.74

Objetivos de Desarrollo Sostenible	
Clave	Descripción
05	Lograr la igualdad entre los géneros y empoderar a todas las mujeres y niñas
16	Promover sociedades pacíficas e inclusivas para el desarrollo sostenible, facilitar el acceso a la justicia para todos y crear instituciones eficaces, responsables e inclusivas a todos los niveles.

Metas de los Objetivos de Desarrollo Sostenible		
ODS	No. Meta	Descripción
05	08	Lograr la igualdad entre los géneros y empoderar a todas las mujeres y niñas Mejorar el uso de la tecnología instrumental, en particular la tecnología de la información y las comunicaciones, para promover el empoderamiento de las mujeres
16	05	Promover sociedades pacíficas e inclusivas para el desarrollo sostenible, facilitar el acceso a la justicia para todos y crear instituciones eficaces, responsables e inclusivas a todos los niveles. Reducir considerablemente la corrupción y el soborno en todas sus formas

Objetivos del Plan Nacional		
Eje	Objetivo	Descripción
1	01	Justicia y Estado de Derecho. Fortalecer la gobernabilidad democrática.

Objetivos del Plan Estatal				
Eje	Tema	Pol. Púb.	Objetivo	Descripción
1				Gobierno Eficaz y Honesto.

GOBIERNO CONSTITUCIONAL DEL ESTADO DE CHIAPAS
**SECRETARÍA DE HACIENDA
 PRESUPUESTO DE EGRESOS 2022**
**AVANCE DE CUMPLIMIENTO DE INDICADORES ESTRATÉGICOS
 ENERO - DICIEMBRE**
Organismo Público: 2.1.1.2.0.900 Instituto de Comunicación Social y Relaciones Públicas del Estado de Chiapas

Objetivos del Plan Estatal				
Eje	Tema	Pol. Púb.	Objetivo	Descripción
	2	04	01	Austeridad y combate a la corrupción. Participación ciudadana en la vigilancia y control de los recursos públicos. Fortalecer la participación social en la vigilancia de las acciones de gobierno.

Estrategias del Plan Estatal		
Clave Alineación PED	No. Est.	Descripción
120401	03	Mejorar la comunicación social.

Programa Sectorial		
Programa	Clave Alineación	Descripción
B	101120401	Honestidad y Función Pública.

Objetivos Estratégicos		
No. Obj.	Clave Alineación	Descripción
1	101120401B	Difundir las acciones y hechos de interes social, económico y politico de la Gestión Gubernamental.

Indicadores Estratégicos														
No. Obj	No. Ind	Tipo y Dimensión	Unidad de Medida	Nombre del Indicador	Descripción Cualitativa (Numerador / Denominador)	Año y Valor de Línea Base	Denominador (A)	Total Numerador	Programado (B)				Avances	
									Modificado (C)				Efic. del Ejer. D/C	Meta Indic. D/A
									Alcanzado (D)					
									Trimestres					
				I	II	III	IV							
1	1	Gestión Eficacia	Boletín	Porcentaje de comunicados informativos al alcance de la población.	Número de comunicados informativos realizados. / Total de comunicados informativos programados.	2022 5,300.00	5,300.00	5,300.00	1,325.00	1,325.00	1,325.00	1,325.00	75.89%	75.89%
							4,022.00	761.00	1,091.00	1,116.00	1,054.00			
1	2	Gestión Eficacia	Campaña	Porcentaje de material promocional difundido a la población.	Número de campañas realizadas. / Total de campañas programadas.	2022 264.00	264.00	264.00	66.00	66.00	66.00	66.00	46.97%	46.97%
							124.00	54.00	21.00	17.00	32.00			

Productos y Servicios	Cientes y Usuarios
Difusión del quehacer gubernamental a través de los medios de comunicación impresos y electrónicos.	Organismos Públicos, población a la que va dirigida la difusión de boletines y campañas.

GOBIERNO CONSTITUCIONAL DEL ESTADO DE CHIAPAS
INSTITUTO DE COMUNICACIÓN SOCIAL Y RELACIONES PÚBLICAS
DEL ESTADO DE CHIAPAS
SISTEMA CONTABLE 2022

INDICADORES DE POSTURA FISCAL / CON RECURSOS DEL EJERCICIO

DEL 1o. DE ENERO AL 31 DE DICIEMBRE DE 2022

Fecha:

Página 1 de 1
 14/02/2023

CONCEPTO	ESTIMADO	DEVENGADO	PAGADO
I. Ingresos Presupuestarios	30,574,900.51	68,251,778.23	68,251,778.23
Ingresos del Gobierno de la Entidad Federativa	0.00	0.00	0.00
Ingresos del Sector Paraestatal	30,574,900.51	68,251,778.23	68,251,778.23
II. Egresos Presupuestarios	30,574,900.51	68,078,365.47	67,175,497.66
Egresos del Gobierno de la Entidad Federativa	0.00	0.00	0.00
Egresos del Sector Paraestatal	30,574,900.51	68,078,365.47	67,175,497.66
III. Balance Presupuestario (Superávit o Déficit) (III = I - II)	0.00	173,412.76	1,076,280.57

CONCEPTO	ESTIMADO	DEVENGADO	PAGADO
III. Balance Presupuestario (Superávit o Déficit)	0.00	173,412.76	1,076,280.57
IV. Intereses, Comisiones y Gastos de la Deuda	0.00	0.00	0.00
V. Balance Primario (Superávit o Déficit) (V = III - IV)	0.00	173,412.76	1,076,280.57

CONCEPTO	ESTIMADO	DEVENGADO	PAGADO
A. Financiamiento	0.00	0.00	0.00
B. Amortización de la Deuda	0.00	0.00	0.00
C. Endeudamiento o Desendeudamiento (C= A - B)	0.00	0.00	0.00

GOBIERNO CONSTITUCIONAL DEL ESTADO DE CHIAPAS
INSTITUTO DE COMUNICACIÓN SOCIAL Y RELACIONES
PÚBLICAS DEL ESTADO DE CHIAPAS

SISTEMA CONTABLE 2022
RELACIÓN DE CUENTAS BANCARIAS PRODUCTIVAS ESPECÍFICAS

DEL 1o. DE ENERO AL 31 DE DICIEMBRE DE 2022

Fecha: Página 1 de 1
31/12/2022

FONDO, PROGRAMA O CONVENIO	DATOS DE LA CUENTA BANCARIA		
	INSTITUCIÓN BANCARIA	NÚMERO DE CUENTA	TIPO DE CUENTA

NO APLICA



GOBIERNO CONSTITUCIONAL DEL ESTADO DE CHIAPAS
INSTITUTO DE COMUNICACIÓN SOCIAL Y RELACIONES PÚBLICAS
DEL ESTADO DE CHIAPAS
SISTEMA CONTABLE 2022
RELACIÓN DE ESQUEMAS BURSÁTILES Y COBERTURAS FINANCIERAS
DEL 1o. DE ENERO AL 31 DE DICIEMBRE DE 2022

Página 1 de 1
Fecha: 14/02/2023

RELACIÓN DE ESQUEMAS BURSÁTILES Y DE COBERTURAS FINANCIERAS

NO APLICA



GOBIERNO CONSTITUCIONAL DEL ESTADO DE CHIAPAS
INSTITUTO DE COMUNICACIÓN SOCIAL Y RELACIONES PÚBLICAS
DEL ESTADO DE CHIAPAS
SISTEMA CONTABLE 2022

FORMATO DEL EJERCICIO Y DESTINO DE GASTO FEDERALIZADO Y REINTEGROS

DEL 1o. DE ENERO AL 31 DE DICIEMBRE DE 2022

Fecha: Página 1 de 1
14/02/2023

Programa o Fondo	Destino de los Recursos	Ejercicio		Reintegro
		DEVENGADO	PAGADO	

NO APLICA

SISTEMA CONTABLE 2022
ESTADO DE SITUACIÓN FINANCIERA DETALLADO
Al 31 DE DICIEMBRE DEL 2021 Y AL 31 DE DICIEMBRE DEL 2022

Fecha: 14/02/2023
LDF-1

Concepto	31 de diciembre de 2022	31 de diciembre de 2021	Concepto	31 de diciembre de 2022	31 de diciembre de 2021
ACTIVO			PASIVO		
Activo Circulante			Pasivo Circulante		
Efectivo y Equivalentes	1,152,744.94	1,263,927.52	Cuentas por Pagar a Corto Plazo	969,501.34	1,213,606.84
Efectivo			Servicios Personales por Pagar a Corto Plazo	335,730.78	555,944.24
Bancos/Tesorería			Proveedores por Pagar a Corto Plazo	7,859.94	7,935.48
Bancos/Dependencias y Otros	1,121.79	9,584.49	Contratistas por Obras Públicas por Pagar a Corto Plazo		
Inversiones Temporales (Hasta 3 Meses)			Participaciones y Aportaciones por Pagar a Corto Plazo		
Fondos con Afectación Específica	1,151,623.15	1,254,343.03	Transferencias Otorgadas por Pagar a Corto Plazo		
Depósitos de Fondos de Terceros en Garantía y/o Administración			Intereses, Comisiones y Otros Gastos de la Deuda Pública por Pagar a Corto Plazo		
Otros Efectivos y Equivalentes			Retenciones y Contribuciones por Pagar a Corto Plazo	625,910.62	639,894.65
Derechos a Recibir Efectivo o Equivalentes	0.00	463.08	Devoluciones de la Ley de Ingresos por Pagar a Corto Plazo		
Inversiones Financieras de Corto Plazo			Otras Cuentas por Pagar a Corto Plazo		9,832.47
Cuentas por Cobrar a Corto Plazo		81.20	Documentos por Pagar a Corto Plazo	0.00	0.00
Deudores Diversos por Cobrar a Corto Plazo		381.88	Documentos Comerciales por Pagar a Corto Plazo		
Ingresos por Recuperar a Corto Plazo			Documentos con Contratistas por Obras Públicas por Pagar a Corto Plazo		
Deudores por Anticipos de la Tesorería a Corto Plazo			Otros Documentos por Pagar a Corto Plazo		
Préstamos Otorgados a Corto Plazo			Porción a Corto Plazo de la Deuda Pública a Largo Plazo	0.00	0.00
Otros Derechos a Recibir Efectivo o Equivalentes a Corto Plazo			Porción a Corto Plazo de la Deuda Pública		
Derechos a Recibir Bienes o Servicios	0.00	0.00	Porción a Corto Plazo de Arrendamiento Financiero		
Anticipos a Proveedores por Adquisición de Bienes y Prestación de Servicios a Corto Plazo			Titulos y Valores a Corto Plazo	0.00	0.00
Anticipo a Proveedores por Adquisición de Bienes Inmuebles y Muebles a Corto Plazo			Pasivos Diferidos a Corto Plazo	0.00	0.00
Anticipo a Proveedores por Adquisición de Bienes Intangibles a Corto Plazo			Ingresos Cobrados por Adelantado a Corto Plazo		
Anticipo a Contratistas por Obras Públicas a Corto Plazo			Intereses Cobrados por Adelantado a Corto Plazo		
Otros Derechos a Recibir Bienes o Servicios a Corto Plazo			Otros Pasivos Diferidos a Corto Plazo		
Inventarios	0.00	0.00	Fondos y Bienes de Terceros en Garantía y/o Administración a Corto Plazo	0.00	0.00
Inventario de Mercancías para Venta			Fondos en Garantía a Corto Plazo		
Inventario de Mercancías Terminadas			Fondos en Administración a Corto Plazo		
Inventario de Mercancías en Proceso de Elaboración			Fondos Contingentes a Corto Plazo		
Inventario de Materias Primas, Materiales y Suministros para Producción			Fondos de Fideicomisos, Mandatos y Contratos Análogos a Corto Plazo		
Bienes en Tránsito			Otros Fondos de Terceros en Garantía y/o Administración a Corto Plazo		
Almacenes	0.00	0.00	Valores y Bienes en Garantía a Corto Plazo		
Estimación por Pérdida o Deterioro de Activos Circulantes	0.00	0.00	Provisiones a Corto Plazo	0.00	0.00
Estimaciones para Cuentas Incobrables por Derechos a Recibir Efectivo o Equivalentes			Provisión para Demandas y Juicios a Corto Plazo		
Estimación por Deterioro de Inventarios			Provisión para Contingencias a Corto Plazo		
Otros Activos Circulantes	0.00	0.00	Otras Provisiones a Corto Plazo		
Valores en Garantía			Otros Pasivos a Corto Plazo	0.00	0.00
Bienes en Garantía (excluye depósitos de fondos)			Ingresos por Clasificar		
Bienes Derivados de Embargos, Decomisos, Aseguramientos y Dación en Pago			Recaudación por Participar		
Adquisición con Fondos de Terceros			Otros Pasivos Circulantes		
Total de Activos Circulantes	1,152,744.94	1,264,390.60	Total de Pasivos Circulantes	969,501.34	1,213,606.84
Activo No Circulante			Pasivo No Circulante		
Inversiones Financieras a Largo Plazo			Cuentas por Pagar a Largo Plazo	382,076.98	382,076.98
Derechos a Recibir Efectivo o Equivalentes a Largo Plazo	1,926,170.98	1,932,365.16	Documentos por Pagar a Largo Plazo		
Bienes Inmuebles, Infraestructura y Construcciones en Proceso			Deuda Pública a Largo Plazo		
Bienes Muebles	769,023.95	769,023.95	Pasivos Diferidos a Largo Plazo	960,604,743.78	960,600,011.49
Activos Intangibles			Fondos y Bienes de Terceros en Garantía y/o Administración a Largo Plazo	1,711,842.74	1,711,842.74
Depreciación, Deterioro y Amortización Acumulada de Bienes	(768,823.87)	(753,549.59)	Provisiones a Largo Plazo		
Activos Diferidos	963,754,601.19	963,754,601.19	Total de Pasivos No Circulantes	962,698,663.50	962,693,931.21
Estimación por Pérdida o Deterioro de Activos no Circulantes			Total del Pasivo	963,668,164.84	963,907,538.05
Otros Activos no Circulantes			HACIENDA PÚBLICA / PATRIMONIO		
Total de Activos No Circulantes	965,680,972.25	965,702,440.71	Hacienda Pública/Patrimonio Contribuido	0.00	0.00
Total del Activo	966,833,717.19	966,966,831.31	Aportaciones		
			Donaciones de Capital		
			Actualización de la Hacienda Pública/Patrimonio		
			Hacienda Pública/Patrimonio Generado	3,165,552.35	3,059,293.26
			Resultados del Ejercicio (Ahorro/Desahorro)	164,266.75	38,270.11
			Resultados de Ejercicios Anteriores	3,001,285.60	3,021,023.15
			Revalúos		
			Reservas		
			Rectificaciones de Resultados de Ejercicios Anteriores		
			Exceso o Insuficiencia en la Actualización de la Hacienda Pública/Patrimonio	0.00	0.00
			Resultado por Posición Monetaria		
			Resultado por Tenencia de Activos no Monetarios		
Total de Activos No Circulantes	965,680,972.25	965,702,440.71	Total Hacienda Pública/Patrimonio	3,165,552.35	3,059,293.26
Total del Activo	966,833,717.19	966,966,831.31	Total del Pasivo y Hacienda Pública/Patrimonio	966,833,717.19	966,966,831.31

GOBIERNO CONSTITUCIONAL DEL ESTADO DE CHIAPAS
INSTITUTO DE COMUNICACIÓN SOCIAL Y RELACIONES PÚBLICAS
DEL ESTADO DE CHIAPAS
SISTEMA CONTABLE 2022

INFORME ANALÍTICO DE LA DEUDA PÚBLICA Y OTROS PASIVOS
DEL 1o. DE ENERO AL 31 DE DICIEMBRE DE 2022

Página 1 de 1
 Fecha: 14/02/2023
 LDF-2

Denominación de la Deuda Pública y Otros Pasivos	Saldo al 31 de diciembre de 2021	Disposiciones del Período	Amortizaciones del Período	Revaluaciones, Reclasificaciones y Otros Ajustes	Saldo Final del Período	Pago de Intereses del Período	Pago de Comisiones y demás costos asociados durante el Período
Deuda Pública	0.00	0.00	0.00	0.00	0.00	0.00	0.00
Corto Plazo	0.00	0.00	0.00	0.00	0.00	0.00	0.00
Instituciones de Crédito							
Títulos y Valores							
Arrendamientos Financieros							
Largo Plazo	0.00	0.00	0.00	0.00	0.00		
Instituciones de Crédito							
Títulos y Valores							
Arrendamientos Financieros							
Otros Pasivos	963,907,538.05				963,668,164.84		
Total de la Deuda Pública y Otros Pasivos	963,907,538.05	0.00	0.00	0.00	963,668,164.84	0.00	0.00

Deuda Contingente (Informativo)

Valor de Instrumentos Bono Cupón Cero (Informativo)

Instrumento Bono Cupón Cero 1, Banobras
 Instrumento Bono Cupón Cero 2, Banobras

Obligaciones a Corto Plazo	Monto Contratado	Plazo Pactado	Tasa de Interés	Comisiones y Costos Relacionados	Tasa Efectiva
Obligaciones a Corto Plazo (Informativo)					

**GOBIERNO CONSTITUCIONAL DEL ESTADO DE CHIAPAS
INSTITUTO DE COMUNICACIÓN SOCIAL Y RELACIONES PÚBLICAS
DEL ESTADO DE CHIAPAS
SISTEMA CONTABLE 2022**

**INFORME ANALÍTICO DE OBLIGACIONES DIFERENTES DE FINANCIAMIENTOS
DEL 1o. DE ENERO AL 31 DE DICIEMBRE DE 2022**

Fecha:

DENOMINACIÓN DE LAS OBLIGACIONES DIFERENTES DE FINANCIAMIENTO	FECHA DEL CONTRATO	FECHA DE INICIO DE OPERACIÓN DEL PROYECTO	FECHA DE VENCIMIENTO	MONTO DE LA INVERSIÓN PACTADO	PLAZO PACTADO	MONTO PROMEDIO MENSUAL DEL PAGO DE LA CONTRAPRESTACIÓN	MONTO PROMEDIO MENSUAL DEL PAGO DE LA CONTRAPRESTACIÓN CORRESPONDIENTE AL PAGO DE INVERSIÓN	MONTO PAGADO DE LA INVERSIÓN AL 31 DE DICIEMBRE DE 2022	MONTO PAGADO DE LA INVERSIÓN ACTUALIZADO AL 31 DE DICIEMBRE DE 2022	SALDO PENDIENTE POR PAGAR DE LA INVERSIÓN AL 31 DE DICIEMBRE DE 2022
---	--------------------	---	----------------------	-------------------------------	---------------	--	---	---	---	--

APP'S

- APP 1
- APP 2
- APP 3
- APP XX

Otros instrumentos

- Otro instrumento 1
- Otro instrumento 2
- Otro instrumento 3
- Otro instrumento XX

**Total de Obligaciones
Diferentes de Financiamiento**



NO APLICA

CONCEPTO	ESTIMADO/APROBADO	DEVENGADO	RECAUDADO/PAGADO
Ingresos Totales	30,574,900.51	68,251,778.23	68,251,778.23
Ingresos de Libre Disposición	30,574,900.51	68,251,778.23	68,251,778.23
Transferencias Federales Etiquetadas	0.00	0.00	0.00
Financiamiento Neto	0.00	0.00	0.00
Egresos Presupuestarios	30,574,900.51	68,587,358.56	67,684,490.75
Gasto No Etiquetado (sin incluir Amortización de la Deuda Pública)	30,574,900.51	68,587,358.56	67,684,490.75
Gasto Etiquetado (sin incluir Amortización de la Deuda Pública)	0.00	0.00	0.00
Remanentes del Ejercicio Anterior		508,993.09	508,993.09
Remanentes de Ingresos de Libre Disposición aplicados en el periodo		508,993.09	508,993.09
Remanentes de Transferencias Federales Etiquetadas aplicados en el periodo		0.00	0.00
Balance Presupuestario	0.00	173,412.76	1,076,280.57
Balance Presupuestario sin Financiamiento Neto	0.00	173,412.76	1,076,280.57
Balance Presupuestario sin Financiamiento Neto y sin Remanentes del Ejercicio Anterior	0.00	(335,580.33)	567,287.48

CONCEPTO	APROBADO	DEVENGADO	PAGADO
Intereses, Comisiones y Gastos de la Deuda	0.00	0.00	0.00
Intereses, Comisiones y Gastos de la Deuda con Gasto No Etiquetado	0.00	0.00	0.00
Intereses, Comisiones y Gastos de la Deuda con Gasto Etiquetado	0.00	0.00	0.00
Balance Primario	0.00	(335,580.33)	567,287.48

CONCEPTO	ESTIMADO/APROBADO	DEVENGADO	RECAUDADO/PAGADO
Financiamiento	0.00	0.00	0.00
Financiamiento con Fuente de Pago de Ingresos de Libre Disposición	0.00	0.00	0.00
Financiamiento con Fuente de Pago de Transferencias Federales Etiquetadas	0.00	0.00	0.00
Amortización de la Deuda	0.00	0.00	0.00
Amortización de la Deuda Pública con Gasto No Etiquetado	0.00	0.00	0.00
Amortización de la Deuda Pública con Gasto Etiquetado	0.00	0.00	0.00
Financiamiento Neto	0.00	0.00	0.00

CONCEPTO	ESTIMADO/APROBADO	DEVENGADO	RECAUDADO/PAGADO
Ingresos de Libre Disposición	30,574,900.51	68,251,778.23	68,251,778.23
Financiamiento Neto con Fuente de Pago de Ingresos de Libre Disposición	0.00	0.00	0.00
Financiamiento con Fuente de Pago de Ingresos de Libre Disposición	0.00	0.00	0.00
Amortización de la Deuda Pública con Gasto No Etiquetado	0.00	0.00	0.00
Gasto No Etiquetado (sin incluir amortización de la Deuda Pública)	30,574,900.51	68,587,358.56	67,684,490.75
Remanentes de Ingresos de Libre Disposición aplicados en el periodo		508,993.09	508,993.09
Balance Presupuestario de Recursos Disponibles	0.00	173,412.76	1,076,280.57
Balance Presupuestario de Recursos Disponibles sin Financiamiento Neto	0.00	173,412.76	1,076,280.57

CONCEPTO	ESTIMADO/APROBADO	DEVENGADO	RECAUDADO/PAGADO
Transferencias Federales Etiquetadas	0.00	0.00	0.00
Financiamiento Neto con fuente de Pago de Transferencias Federales Etiquetadas	0.00	0.00	0.00
Financiamiento con Fuente de Pago de Transferencias Federales Etiquetadas	0.00	0.00	0.00
Amortización de la Deuda Pública con Gasto Etiquetado	0.00	0.00	0.00
Gasto Etiquetado (sin incluir Amortización de la Deuda Pública)	0.00	0.00	0.00
Remanentes de Transferencias Federales Etiquetadas aplicados en el periodo		0.00	0.00
Balance Presupuestario de Recursos Etiquetados	0.00	0.00	0.00
Balance Presupuestario de Recursos Etiquetados sin Financiamiento Neto	0.00	0.00	0.00

NOMBRE DEL ENTE PÚBLICO : Instituto de Comunicación Social y Relaciones Públicas del Estado de Chiapas

**Estado Analítico del Ejercicio del Presupuesto de Egresos Detallado – LDF 6a.
Clasificación por Objeto del Gasto (Capítulo y Concepto)**

Del 1 de Enero al 31 de diciembre de 2022

(PESOS)

Concepto			Egresos			Subejercicio
	Aprobado	Ampliaciones / Reducciones	Modificado	Devengado	Pagado	
b5) Productos Químicos, Farmacéuticos y de Laboratorio.	0.00	0.00	0.00	0.00	0.00	0.00
b6) Combustibles, Lubricantes y Aditivos.	0.00	0.00	0.00	0.00	0.00	0.00
b7) Vestuario, Blancos, Prendas de Protección y Artículos Deportivos.	0.00	0.00	0.00	0.00	0.00	0.00
b8) Materiales y Suministros para Seguridad.	0.00	0.00	0.00	0.00	0.00	0.00
b9) Herramientas, Refacciones y Accesorios Menores.	0.00	0.00	0.00	0.00	0.00	0.00
C. Servicios Generales.	0.00	0.00	0.00	0.00	0.00	0.00
c1) Servicios Básicos.	0.00	0.00	0.00	0.00	0.00	0.00
c2) Servicios de Arrendamiento.	0.00	0.00	0.00	0.00	0.00	0.00
c3) Servicios Profesionales, Científicos, Técnicos y Otros Servicios.	0.00	0.00	0.00	0.00	0.00	0.00
c4) Servicios Financieros, Bancarios y Comerciales.	0.00	0.00	0.00	0.00	0.00	0.00
c5) Servicios de Instalación, Reparación, Mantenimiento y Conservación.	0.00	0.00	0.00	0.00	0.00	0.00
c6) Servicios de Comunicación Social y Publicidad.	0.00	0.00	0.00	0.00	0.00	0.00
c7) Servicios de Traslado y Viáticos.	0.00	0.00	0.00	0.00	0.00	0.00
c8) Servicios Oficiales.	0.00	0.00	0.00	0.00	0.00	0.00
c9) Otros Servicios Generales.	0.00	0.00	0.00	0.00	0.00	0.00
D. Transferencias, Asignaciones, Subsidios y Otras Ayudas.	0.00	0.00	0.00	0.00	0.00	0.00
d1) Transferencias Internas y Asignaciones al Sector Público.	0.00	0.00	0.00	0.00	0.00	0.00
d2) Transferencias al Resto del Sector Público.	0.00	0.00	0.00	0.00	0.00	0.00
d3) Subsidios y Subvenciones.	0.00	0.00	0.00	0.00	0.00	0.00
d4) Ayudas Sociales.	0.00	0.00	0.00	0.00	0.00	0.00
d5) Pensiones y Jubilaciones.	0.00	0.00	0.00	0.00	0.00	0.00
d6) Transferencias a Fideicomisos, Mandatos y Otros Análogos.	0.00	0.00	0.00	0.00	0.00	0.00
d7) Transferencias a la Seguridad Social	0.00	0.00	0.00	0.00	0.00	0.00
d8) Donativos	0.00	0.00	0.00	0.00	0.00	0.00
d9) Transferencias al Exterior.	0.00	0.00	0.00	0.00	0.00	0.00
E. Bienes Muebles, Inmuebles e Intangibles.	0.00	0.00	0.00	0.00	0.00	0.00
e1) Mobiliario y Equipo de Administración.	0.00	0.00	0.00	0.00	0.00	0.00
e2) Mobiliario y Equipo Educativo y Recreativo.	0.00	0.00	0.00	0.00	0.00	0.00
e3) Equipo e Instrumental Médico y de Laboratorio.	0.00	0.00	0.00	0.00	0.00	0.00
e4) Vehículos y Equipo de Transporte.	0.00	0.00	0.00	0.00	0.00	0.00
e5) Equipo de Defensa y Seguridad.	0.00	0.00	0.00	0.00	0.00	0.00
e6) Maquinaria, Otros Equipos y Herramientas.	0.00	0.00	0.00	0.00	0.00	0.00
e7) Activos Biológicos.	0.00	0.00	0.00	0.00	0.00	0.00
e8) Bienes Inmuebles.	0.00	0.00	0.00	0.00	0.00	0.00
e9) Activos Intangibles.	0.00	0.00	0.00	0.00	0.00	0.00
F. Inversión Pública.	0.00	0.00	0.00	0.00	0.00	0.00
f1) Obra Pública en Bienes de Dominio Público.	0.00	0.00	0.00	0.00	0.00	0.00
f2) Obra Pública en Bienes Propios.	0.00	0.00	0.00	0.00	0.00	0.00
f3) Proyectos Productivos y Acciones de Fomento	0.00	0.00	0.00	0.00	0.00	0.00
G. Inversiones Financieras y Otras Provisiones.	0.00	0.00	0.00	0.00	0.00	0.00
g1) Inversiones para el Fomento de Actividades Productivas	0.00	0.00	0.00	0.00	0.00	0.00
g2) Acciones y Participaciones de Capital	0.00	0.00	0.00	0.00	0.00	0.00
g3) Compra de Títulos y Valores	0.00	0.00	0.00	0.00	0.00	0.00
g4) Concesión de Préstamos.	0.00	0.00	0.00	0.00	0.00	0.00
g5) Inversiones en Fideicomisos, Mandatos y Otros Análogos. Fideicomiso de Desastres Naturales (informativo)	0.00	0.00	0.00	0.00	0.00	0.00
g6) Otras Inversiones Financieras	0.00	0.00	0.00	0.00	0.00	0.00
g7) Provisiones para Contingencias y Otras Erogaciones Especiales.	0.00	0.00	0.00	0.00	0.00	0.00
H. Participaciones y Aportaciones.	0.00	0.00	0.00	0.00	0.00	0.00
h1) Participaciones.	0.00	0.00	0.00	0.00	0.00	0.00
h2) Aportaciones.	0.00	0.00	0.00	0.00	0.00	0.00
h3) Convenios.	0.00	0.00	0.00	0.00	0.00	0.00
I. Deuda Pública.	0.00	0.00	0.00	0.00	0.00	0.00
i1) Amortización de la Deuda Pública.	0.00	0.00	0.00	0.00	0.00	0.00
i2) Intereses de la Deuda Pública.	0.00	0.00	0.00	0.00	0.00	0.00
i3) Comisiones de la Deuda Pública.	0.00	0.00	0.00	0.00	0.00	0.00
i4) Gastos de la Deuda Pública.	0.00	0.00	0.00	0.00	0.00	0.00
i5) Costo por Coberturas.	0.00	0.00	0.00	0.00	0.00	0.00
i6) Apoyos Financieros.	0.00	0.00	0.00	0.00	0.00	0.00
i7) Adeudos de Ejercicios Fiscales Anteriores (ADEFAS).	0.00	0.00	0.00	0.00	0.00	0.00
III. Total de Egresos	30,574,900.51	38,192,000.72	68,766,901.23	68,587,358.56	67,684,490.75	179,542.67

NOMBRE DEL ENTE PÚBLICO : Instituto de Comunicación Social y Relaciones Públicas del Estado de Chiapas
Estado Analítico del Ejercicio del Presupuesto de Egresos Detallado – LDF 6b.

Clasificación Administrativa

Del 1 de Enero al 31 de diciembre de 2022
(PESOS)

Concepto	Egresos					Subejercicio
	Aprobado	Ampliaciones / Reducciones	Modificado	Devengado	Pagado	
I. Gasto No Etiquetado	30,574,900.51	38,192,000.72	68,766,901.23	68,587,358.56	67,684,490.75	179,542.67
E. Entidades Paraestatales y Fideicomisos No Empresariales y No Financieros	30,574,900.51	38,192,000.72	68,766,901.23	68,587,358.56	67,684,490.75	179,542.67
Instituto de Comunicación Social y Relaciones Públicas del Estado de Chiapas	30,574,900.51	38,192,000.72	68,766,901.23	68,587,358.56	67,684,490.75	179,542.67
II. Gasto Etiquetado	0.00	0.00	0.00	0.00	0.00	0.00
E. Entidades Paraestatales y Fideicomisos No Empresariales y No Financieros	0.00	0.00	0.00	0.00	0.00	0.00
Instituto de Comunicación Social y Relaciones Públicas del Estado de Chiapas	0.00	0.00	0.00	0.00	0.00	0.00
III. Total de Egresos	30,574,900.51	38,192,000.72	68,766,901.23	68,587,358.56	67,684,490.75	179,542.67

NOMBRE DEL ENTE PÚBLICO : Instituto de Comunicación Social y Relaciones Públicas del Estado de Chiapas

Estado Analítico del Ejercicio del Presupuesto de Egresos Detallado – LDF 6c.

Clasificación Funcional (Finalidad y Función)

Del 1 de Enero al 31 de diciembre de 2022

(PESOS)

Concepto	Egresos					Subejercicio
	Aprobado	Ampliaciones / Reducciones	Modificado	Devengado	Pagado	
I. Gasto No Etiquetado	30,574,900.51	38,192,000.72	68,766,901.23	68,587,358.56	67,684,490.75	179,542.67
A. Gobierno	30,574,900.51	38,192,000.72	68,766,901.23	68,587,358.56	67,684,490.75	179,542.67
a1) Legislación	0.00	0.00	0.00	0.00	0.00	0.00
a2) Justicia	0.00	0.00	0.00	0.00	0.00	0.00
a3) Coordinación de la Política de Gobierno	0.00	0.00	0.00	0.00	0.00	0.00
a4) Relaciones Exteriores	0.00	0.00	0.00	0.00	0.00	0.00
a5) Asuntos Financieros y Hacendarios	0.00	0.00	0.00	0.00	0.00	0.00
a6) Seguridad Nacional	0.00	0.00	0.00	0.00	0.00	0.00
a7) Asuntos de Orden Público y de Seguridad Interior	0.00	0.00	0.00	0.00	0.00	0.00
a8) Otros Servicios Generales	0.00	0.00	0.00	0.00	0.00	0.00
B. Desarrollo Social	30,574,900.51	38,192,000.72	68,766,901.23	68,587,358.56	67,684,490.75	179,542.67
b1) Protección Ambiental	0.00	0.00	0.00	0.00	0.00	0.00
b2) Vivienda y Servicios a la Comunidad	0.00	0.00	0.00	0.00	0.00	0.00
b3) Salud	0.00	0.00	0.00	0.00	0.00	0.00
b4) Recreación, Cultura y Otras Manifestaciones Sociales	0.00	0.00	0.00	0.00	0.00	0.00
b5) Educación	0.00	0.00	0.00	0.00	0.00	0.00
b6) Protección Social	0.00	0.00	0.00	0.00	0.00	0.00
b7) Otros Asuntos Sociales	0.00	0.00	0.00	0.00	0.00	0.00
C. Desarrollo Económico	0.00	0.00	0.00	0.00	0.00	0.00
c1) Asuntos Económicos, Comerciales y Laborales en General	0.00	0.00	0.00	0.00	0.00	0.00
c2) Agropecuaria, Silvicultura, Pesca y Caza	0.00	0.00	0.00	0.00	0.00	0.00
c3) Combustibles y Energía	0.00	0.00	0.00	0.00	0.00	0.00
c4) Minería, Manufacturas y Construcción	0.00	0.00	0.00	0.00	0.00	0.00
c5) Transporte	0.00	0.00	0.00	0.00	0.00	0.00
c6) Comunicaciones	0.00	0.00	0.00	0.00	0.00	0.00
c7) Turismo	0.00	0.00	0.00	0.00	0.00	0.00
c8) Ciencia, Tecnología e Innovación	0.00	0.00	0.00	0.00	0.00	0.00
c9) Otras Industrias y Otros Asuntos Económicos	0.00	0.00	0.00	0.00	0.00	0.00
D. Otras no Clasificadas en Funciones Anteriores	0.00	0.00	0.00	0.00	0.00	0.00
d1) Transac. de la Deuda Pública/Costo Financiero de la Deuda	0.00	0.00	0.00	0.00	0.00	0.00
d2) Transf., Part. y Aport. entre Diferentes Niv. y Ord. de Gob.	0.00	0.00	0.00	0.00	0.00	0.00
d3) Saneamiento del Sistema Financiero	0.00	0.00	0.00	0.00	0.00	0.00
d4) Adeudos de Ejercicios Fiscales Anteriores	0.00	0.00	0.00	0.00	0.00	0.00
II. Gasto Etiquetado	0.00	0.00	0.00	0.00	0.00	0.00
A. Gobierno	0.00	0.00	0.00	0.00	0.00	0.00
a1) Legislación	0.00	0.00	0.00	0.00	0.00	0.00
a2) Justicia	0.00	0.00	0.00	0.00	0.00	0.00
a3) Coordinación de la Política de Gobierno	0.00	0.00	0.00	0.00	0.00	0.00
a4) Relaciones Exteriores	0.00	0.00	0.00	0.00	0.00	0.00
a5) Asuntos Financieros y Hacendarios	0.00	0.00	0.00	0.00	0.00	0.00
a6) Seguridad Nacional	0.00	0.00	0.00	0.00	0.00	0.00
a7) Asuntos de Orden Público y de Seguridad Interior	0.00	0.00	0.00	0.00	0.00	0.00
a8) Otros Servicios Generales	0.00	0.00	0.00	0.00	0.00	0.00
B. Desarrollo Social	0.00	0.00	0.00	0.00	0.00	0.00
b1) Protección Ambiental	0.00	0.00	0.00	0.00	0.00	0.00
b2) Vivienda y Servicios a la Comunidad	0.00	0.00	0.00	0.00	0.00	0.00
b3) Salud	0.00	0.00	0.00	0.00	0.00	0.00
b4) Recreación, Cultura y Otras Manifestaciones Sociales	0.00	0.00	0.00	0.00	0.00	0.00
b5) Educación	0.00	0.00	0.00	0.00	0.00	0.00
b6) Protección Social	0.00	0.00	0.00	0.00	0.00	0.00
b7) Otros Asuntos Sociales	0.00	0.00	0.00	0.00	0.00	0.00
C. Desarrollo Económico	0.00	0.00	0.00	0.00	0.00	0.00
c1) Asuntos Económicos, Comerciales y Laborales en General	0.00	0.00	0.00	0.00	0.00	0.00
c2) Agropecuaria, Silvicultura, Pesca y Caza	0.00	0.00	0.00	0.00	0.00	0.00
c3) Combustibles y Energía	0.00	0.00	0.00	0.00	0.00	0.00
c4) Minería, Manufacturas y Construcción	0.00	0.00	0.00	0.00	0.00	0.00
c5) Transporte	0.00	0.00	0.00	0.00	0.00	0.00
c6) Comunicaciones	0.00	0.00	0.00	0.00	0.00	0.00
c7) Turismo	0.00	0.00	0.00	0.00	0.00	0.00
c8) Ciencia, Tecnología e Innovación	0.00	0.00	0.00	0.00	0.00	0.00
c9) Otras Industrias y Otros Asuntos Económicos	0.00	0.00	0.00	0.00	0.00	0.00
D. Otras no Clasificadas en Funciones Anteriores	0.00	0.00	0.00	0.00	0.00	0.00
d1) Transac. de la Deuda Pública/Costo Financiero de la Deuda	0.00	0.00	0.00	0.00	0.00	0.00
d2) Transf., Part. y Aport. entre Diferentes Niv. y Ord. de Gob.	0.00	0.00	0.00	0.00	0.00	0.00
d3) Saneamiento del Sistema Financiero	0.00	0.00	0.00	0.00	0.00	0.00
d4) Adeudos de Ejercicios Fiscales Anteriores	0.00	0.00	0.00	0.00	0.00	0.00
III. Total de Egresos	30,574,900.51	38,192,000.72	68,766,901.23	68,587,358.56	67,684,490.75	179,542.67

NOMBRE DEL ENTE PÚBLICO : Instituto de Comunicación Social y Relaciones Públicas del Estado de Chiapas

Estado Analítico del Ejercicio del Presupuesto de Egresos Detallado – LDF 6d.

Clasificación de Servicios Personales por Categoría

Del 1 de Enero al 31 de diciembre de 2022

(PESOS)

Concepto	Egresos					Subejercicio
	Aprobado	Ampliaciones / Reducciones	Modificado	Devengado	Pagado	
I. Gasto No Etiquetado	25,283,882.12	1,284,578.46	26,568,460.58	26,424,552.18	25,523,124.29	143,908.40
A. Personal Administrativo y de Servicio Público	25,283,882.12	1,284,578.46	26,568,460.58	26,424,552.18	25,523,124.29	143,908.40
B. Magisterio	0.00	0.00	0.00	0.00	0.00	0.00
C. Servicios de Salud	0.00	0.00	0.00	0.00	0.00	0.00
c1) Personal Administrativo	0.00	0.00	0.00	0.00	0.00	0.00
c2) Personal Médico, Paramédico y Afín	0.00	0.00	0.00	0.00	0.00	0.00
D. Seguridad Pública	0.00	0.00	0.00	0.00	0.00	0.00
E. Gastos Asociados a la Implementación de Nuevas Leyes Federales o Reformas a las mismas	0.00	0.00	0.00	0.00	0.00	0.00
e1) Nombre del Programa o Ley 1	0.00	0.00	0.00	0.00	0.00	0.00
F. Sentencias Laborales Definitivas	0.00	0.00	0.00	0.00	0.00	0.00
II. Gasto Etiquetado	0.00	0.00	0.00	0.00	0.00	0.00
A. Personal Administrativo y de Servicio Público	0.00	0.00	0.00	0.00	0.00	0.00
B. Magisterio	0.00	0.00	0.00	0.00	0.00	0.00
C. Servicios de Salud	0.00	0.00	0.00	0.00	0.00	0.00
c1) Personal Administrativo	0.00	0.00	0.00	0.00	0.00	0.00
c2) Personal Médico, Paramédico y Afín	0.00	0.00	0.00	0.00	0.00	0.00
D. Seguridad Pública	0.00	0.00	0.00	0.00	0.00	0.00
E. Gastos Asociados a la Implementación de Nuevas Leyes Federales o Reformas a las mismas	0.00	0.00	0.00	0.00	0.00	0.00
e1) Nombre del Programa o Ley 1	0.00	0.00	0.00	0.00	0.00	0.00
F. Sentencias Laborales Definitivas	0.00	0.00	0.00	0.00	0.00	0.00
III. Total del Gasto en Servicios Personales	25,283,882.12	1,284,578.46	26,568,460.58	26,424,552.18	25,523,124.29	143,908.40

GOBIERNO CONSTITUCIONAL DEL ESTADO DE CHIAPAS
INSTITUTO DE COMUNICACIÓN SOCIAL Y RELACIONES PÚBLICAS DEL
ESTADO DE CHIAPAS

SISTEMA CONTABLE 2022

RELACIÓN DE BIENES MUEBLES QUE COMPONEN SU PATRIMONIO
Cuenta Pública al 31 de diciembre de 2022

Página 1 de 3

Hora: 05:19:48p. m.

Fecha: 14/02/2023

Código	Descripción del Bien	Valor en Libros
1241	Mobiliario y Equipo de Administración	204,269.30
1241 1111A111X001006 0001	01 Archivo de 3 gavetas, Fact 5568. INV. 20101 06 0 00073	2,169.14
1241 1111A111X001010 0001	01 Mesa de trabajo 2.40 M Fact:CACL95844. INV. 20401 10 0 00003	1,299.00
1241 1111A111X001094 0001	03 Escritorios Secretariales Metálicos de 1.12 x 75x75 Marca D.M. Mod. 4530 Fact: 0529. INV. 20101 05 0 00029 - 00031 - 00038	1,933.92
1241 1181A111X001001 0003	01 ESCRITORIOS DE 1.60 MTS. X.80X.75 CM. FACT. 0397 CH784	2,610.50
1241 1181A111X001001 0006	01 ARCHIVEROS 4 GAVETAS CORREDERA SENCILLAFACITURA 0325 CH582	1,442.10
1241 1181A111X001001 0007	01 CREDENZAS EJECUTIVA DE 1.60 MTS.X0.55X.73CM FACT. 0397 CH784	3,714.50
1241 1181A111X001001 0008	01 LIBREROS SOBRE CREDENZA DE 1.55MTS.X 0.38CMMX1.07 FACT. 0397 CH784	4,347.00
1241 1181A111X001005 0017	01 Archiveros de 03 gavetas mca ofik factura 14386 ch 870 #inventario	1,854.37
1241 1181A111X001005 0019	01 Archivero metalico 02 cajones mca. ofik factura 14387 #inventario	1,801.67
1241 1181A111X001005 0054	01 archivero metalico y sillón semi-ejecutivo factura 38940 ch1268	1,825.91
1241 1181A111X001005 0055	03 sillones semi-ejectuvo factura 38940 ch1268	3,928.18
1241 1181A111X001007 0007	01 archivero vertical de 3 gavetas factura 5931	2,657.88
1241 1181A111X001007 0010	01 Archivero vertical 2 gavetas madera factura 42771	2,086.10
1241 1181A111X001096 0002	03 ESCRIT. DE MADERA NOGAL MOD-EXNEC-150 , FACTURA 0529.	1,969.56
1241 1181A111X001096 0005	02 CREDENZA DE MADERA 1.80X45 MOD EXCE-180, FACTURA 0533	1,742.41
1241 1181A111X001096 0007	03 MESAS P/IMPRES. DE 75X75 MOD. IMI-75-75 FACTURA 0532	3,216.99
1241 1181A111X001096 0008	01 MESAS INTERSIT. ESCRIT. MOD IE-75 FACTURA 0532	1,287.87
1241 1181A111X001096 0010	01 MESAS INTERSIT. ESCRIT. MOD IE-60-120 FACTURA 0532	1,062.74
1241 1181A111X001097 0002	04 ESCRITORIOS SECRET 02 GABETAS L/EMPRESA,FACTURA 0529	644.64
1241 1181A111X001099 0017	01 SOFA DE 3 PLAZAS P/SALA DE ESPERA MESA CENTRO, FACTURA 5250	3,887.00
1241 2111A111X001096 0001	01 Frigobar de oficina s/n mod.105586 s7441 kelvinator fact. 0533.	1,125.68
1241 3111A111X001006 0002	01 Impresora Laser Jet 6mb Factura: 60A58677.	2,294.05
1241 3111A111X001007 0001	02 Disco Duro de 320 Gb Externo Factura:34546.	2,661.20
1241 3111A111X001007 0002	01 Disco Duro Externo Ultramax 1Tb Triple Interfase, Marca lomega, Factura: 0548.	7,225.00
1241 3111A111X001010 0001	03 Disco Duro Externo 1Tb 7200 Usb lomega Factura: A2086.	4,825.60
1241 3111A111X001010 0003	02 Disco Duro Ext lomega Serie Prestige 1Tb, Factura:0125.	3,172.95
1241 3111A111X001011 0002	01 Impresora Laser Sansung ML-1865W Factura 1695.	3,323.14
1241 3111A111X001011 0003	01 Disco Duro Transcen de 500 Gb Externo Factura:2178.	1,822.59
1241 3111A111X001011 0004	01 Impresora Multifuncional Marca Sansum SCX-4833FD,Serie Z5ZABAKB300599, Factura 2885.	8,774.01
1241 3111A111X001013 0001	01 Disco Duro 2Tb Externo Adata Nh03 3.5" Serie: 1D2520328831, Factura:3074.	2,175.00
1241 3181A111X001001 0014	03 NO BREAKS TRIPPLITE OMNIPRO REG. INTEGRADO FACT. 10680-10681 CH301 Y CH462	2,953.68
1241 3181A111X001002 0004	02 IMPRESORAS MCA. HEWLETT PACKARD MOD. 2200D SERIES CNGSB05221 Y CNGS11246	9,462.20
1241 3181A111X001004 0004	01 Monitor Serie CNN44216VZ,01 Teclado Serie B77670ACPR0290,01 Mouse Serie F6AB50CN3QO12EF,Según Factura 4544 y 4545.	200.00
1241 3181A111X001004 0020	01 NO BREAK MICRO SR INT 500 SOLA BASIC SERIE EO4G04919 FAC/18946	1,303.33
1241 3181A111X001005 0018	01 Computadora acer mod veriton 6800 factura1206 CH1200	500.00

GOBIERNO CONSTITUCIONAL DEL ESTADO DE CHIAPAS
INSTITUTO DE COMUNICACIÓN SOCIAL Y RELACIONES PÚBLICAS DEL
ESTADO DE CHIAPAS

SISTEMA CONTABLE 2022
RELACIÓN DE BIENES MUEBLES QUE COMPONEN SU PATRIMONIO
Cuenta Pública al 31 de diciembre de 2022

Página 2 de 3

Hora: 05:19:48p. m.

Fecha: 14/02/2023

Código	Descripción del Bien	Valor en Libros
1241 3181A111X001005 0019	01 Impresora laser HP serie s/factura 1675	6,727.50
1241 3181A111X001005 0027	01 No-Break mca. Tripp Lite mod. Omni Smart 500 serie 9349ALR0M5013000285 fact 4546 no. inv. 317781B	1,983.75
1241 3181A111X001005 0029	01 Scanner mca. HP mod. Scanjet 4070 serie CN548AL2T4 factura 1547 CH588	1,713.50
1241 3181A111X001005 0030	02 Escaner mca. HP mod. Scanjet 4070 series CN548AL2TB y CN4BQAL1MQ factura 1547 CH588	1,713.50
1241 3181A111X001005 0033	01 Escaner expresión mca. Epson mod 10000XLGA serie FVSS0003282 factura/629 ch 787	34,489.21
1241 3181A111X001005 0034	01 Respaldo de energia Tripp lite omnismart 500 factura 1207 ch1200	1,983.75
1241 3181A111X001006 0002	01 Impresora de codigo de barras s/factura 0623 ch502	7,417.50
1241 9111A111X001000 0001	01 ENGARGOLADORA P/ARILLO METALICO MC.JB1 FAC.6020 Serie 014942	5,692.50
1241 9111A111X001008 0001	01 Minicomponente LG MCD 112 Núm. de serie 808MS72540.	2,500.00
1241 9111A111X001011 0001	01 Engrapadora de Uso Rudo Marca Skrebba Largo (Industrial) Factura:A2859.	4,950.00
1241 9111A111X001098 0001	01 Destruccion de Documento Personal, Corte Recto Modelo 80s Marca Gbc, Factura:13583.	1,515.70
1241 9181A111X001001 0003	01 FRIGOBAR IEM FACTURA 209496 SERIE 00122A05075 Y S-01052A09046 CH526	1,999.00
1241 9181A111X001001 0005	01 ENMICADORA DOUSEAL 95 SERIE NAG2405 FACT. 7642 CH182	2,019.40
1241 9181A111X001005 0001	01 Engargoladora perf/encueam3:1 c/sel aut fact 60P064636 ch86	4,130.53
1241 9181A111X001005 0002	03 Engargoladoras /perf EM-2M series 03794, 03833 y 03814 factura 37623 ch692	2,390.85
1241 9181A111X001005 0003	03 Engargoladora /perf/encuad. kombo 500 p/arillo metalico series factura 60P06450 ch695	13,140.33
1241 9181A111X001005 0004	03 Engargoladora kombo 500 p/arillo plastico series factura 60P06450 ch695	7,570.65
1241 9181A111X001005 0007	01 Guillotina de madera mca. inegnto t/38x38 modelo CL510M factura 3265 ch871	2,515.86
1241 9181A111X001005 0008	01 Guillotina de madera mca. inegnto t/38x38 modelo CL510M factura 3265 ch871	2,515.86
1242	Mobiliario y Equipo Educativo y Recreativo	98,862.65
1242 1111A111X001005 0001	02 Radiograbadoras marca sony,cfd-s350 con sitonizador digital am/fm fact:1971.	2,173.50
1242 1111A111X001005 0003	01 Radiograbadora reprod ac/sony mod CFD-G55007 serie 1104579 f/21269 CH-591	1,899.00
1242 1111A111X001005 0006	01 Televisor sony 21 flat screen md kv21fs120 serie 4168448 factura 22011 ch763	2,999.00
1242 1111A111X001005 0021	01 Radiograbadora LG factura 320162 codigo 275141 ch890	1,549.00
1242 1111A111X001008 0010	01 Radiograbadora Marca Sony Modelo CFD S03CP, Serie 1182286 Factura 1400.	1,421.40
1242 1111A111X001008 0011	01 Radiograbadoras mca sony serie 1182613, 1182607 FACT. 1400	1,421.40
1242 1111A111X001008 0013	2 Radiograbadoras mca sony serie 1182277, 1182595 FACT. 1400	1,421.40
1242 1111A111X001011 0001	01 Radiograbadora Sony Modelo CFD-S07CP con serie 1062225 Fact. 3035.	2,064.00
1242 1111A111X001011 0002	01 Radiograbadora Sony Modelo CFD-S07CP con serie 1067288 Fact. 3035.	2,064.00
1242 1111A111X001011 0003	01 Radiograbadora Sony Modelo CFD-S07CP con serie 1080060 Fact. 3035.	2,064.00
1242 1111A111X001011 0004	01 Radiograbadora Sony Modelo CFD-S07CP con serie 1087511 Fact. 3035.	2,064.00
1242 1111A111X001011 0005	01 Radiograbadora Sony Modelo CFD-S07CP con serie 1052776 Fact. 2869.	2,064.00
1242 1111A111X001011 0006	01 Radiograbadora Sony Modelo CFD-S07CP con serie 1052776 Fact. 2869.	2,064.00
1242 1111A111X001011 0007	01 Radiograbadora Sony Modelo CFD-S07CP con serie 1052776 Fact. 2869.	2,064.00
1242 1111A111X001011 0008	01 Radiograbadora Sony Modelo CFD-S07CP con serie 1052776 Fact. 2869.	2,064.00

GOBIERNO CONSTITUCIONAL DEL ESTADO DE CHIAPAS
INSTITUTO DE COMUNICACIÓN SOCIAL Y RELACIONES PÚBLICAS DEL
ESTADO DE CHIAPAS

SISTEMA CONTABLE 2022
RELACIÓN DE BIENES MUEBLES QUE COMPONEN SU PATRIMONIO
Cuenta Pública al 31 de diciembre de 2022

Página 3 de 3

Hora: 05:19:48p. m.

Fecha: 14/02/2023

Código	Descripción del Bien	Valor en Libros
1242 3111A111X001009 0001	01 Flash Mod. SB-900 Mca Nikon No. Serie 2142598 F-7798	11,977.25
1242 3111A111X001009 0015	01 Lente Mod. AF 12-24mm F/4G ED-IF AF-S DX Mca Nikon No. Serie US 360450 F-7797	22,862.00
1242 3111A111X001010 0001	Camara Digital Kit EOS7D con Lente 18-135 Mca. Canon Serie cuerpo 0520500902 y Lente 5902013069, Fact. 8420-B	30,500.00
1242 3111A111X001010 0002	01 SUPER WRITE MASTER 8X DVD-W SLIM EXTERNAL USB 2.0 (REPRODUCTOR DVD) FACT: 0107.	1,299.20
1242 3111A111X001010 0003	01 EMPUÑADURA (BATTERY GRIP) BG-E7 FACT:8441.	2,827.50
1244	Vehículos y Equipo de Transporte	453,992.00
1244 1161A111X001001 0001	01 UNIDAD PICKUP CUSTOM 6CIL "B" MOD 2001 MOTOR TO4230ALA SERIE IGCEC14W71Z292650	152,000.00
1244 1161A111X001001 0009	01 UNIDAD URBAN PASAJ.LGA STD MOD. 2001 M- KA24-852668X SERIE JN1FE46S01X660661 F/9170	229,892.00
1244 1161A111X001009 0002	Volkswagen 2003 tipo 2003-1B16C1 Color Rojo 3VWS1A1B83M915110 (CEDULA 221002009-0-1)	72,100.00
1246	Maquinaria, Otros Equipos y Herramientas	11,900.00
1246 4161A111X001001 0004	01 EQUIPO DE AIRE ACONDICIONADO MCA. CARRIER FACT. 1430 S-2250029158 CH847	11,900.00



GOBIERNO CONSTITUCIONAL DEL ESTADO DE CHIAPAS
INSTITUTO DE COMUNICACIÓN SOCIAL Y RELACIONES PÚBLICAS DEL
ESTADO DE CHIAPAS

SISTEMA CONTABLE 2022
RELACIÓN DE BIENES INMUEBLES QUE COMPONEN SU PATRIMONIO
Cuenta Pública al 31 de diciembre de 2022

Página 1 de 1

Hora: 05:19:56p. m.

Fecha: 14/02/2023

Código	Descripción del Bien	Valor en Libros
--------	----------------------	-----------------

No presenta saldos a la fecha



**GOBIERNO CONSTITUCIONAL DEL ESTADO DE CHIAPAS
INSTITUTO DE COMUNICACIÓN SOCIAL Y RELACIONES PÚBLICAS DEL
ESTADO DE CHIAPAS**

**SISTEMA CONTABLE 2022
RELACIÓN DE ACTIVOS INTANGIBLES QUE COMPONEN SU PATRIMONIO
Cuenta Pública al 31 de diciembre de 2022**

Página 1 de 1

Hora: 05:20:04p. m.

Fecha: 14/02/2023

Código	Descripción del Bien	Valor en Libros
--------	----------------------	-----------------

No presenta saldos a la fecha