

**SISTEMA CONTABLE 2022**  
**ESTADO DE SITUACIÓN FINANCIERA**  
**AL 31 DE DICIEMBRE DEL 2022**  
 (Cifras en Pesos)

Concepto	2022	2021	Concepto	2022	2021
<b>ACTIVO</b>			<b>PASIVO</b>		
<b>Activo Circulante</b>			<b>Pasivo Circulante</b>		
Efectivo y Equivalentes	105,397,697.99	101,996,463.50	Cuentas por Pagar a Corto Plazo	4,309,393.42	3,562,081.82
Derechos a Recibir Efectivo o Equivalentes	0.00	10,000.00	Documentos por Pagar a Corto Plazo	0.00	0.00
Derechos a Recibir Bienes o Servicios	0.00	0.00	Porción a Corto Plazo de la Deuda Pública a Largo Plazo	0.00	0.00
Inventarios	0.00	0.00	Títulos y Valores a Corto Plazo	0.00	0.00
Almacenes	0.00	0.00	Pasivos Diferidos a Corto Plazo	0.00	0.00
Estimación por Pérdida o Deterioro de Activos Circulantes	0.00	0.00	Fondos y Bienes de Terceros en Garantía y/o Administración a Corto Plazo	0.00	0.00
Otros Activos Circulantes	0.00	0.00	Provisiones a Corto Plazo	0.00	0.00
			Otros Pasivos a Corto Plazo	0.00	0.00
<b>Total de Activos Circulantes</b>	<b>105,397,697.99</b>	<b>102,006,463.50</b>	<b>Total de Pasivos Circulantes</b>	<b>4,309,393.42</b>	<b>3,562,081.82</b>
<b>Activo No Circulante</b>			<b>Pasivo No Circulante</b>		
Inversiones Financieras a Largo Plazo	0.00	0.00	Cuentas por Pagar a Largo Plazo	0.00	0.00
Derechos a Recibir Efectivo o Equivalentes a Largo Plazo	10,790,198.39	10,790,198.39	Documentos por Pagar a Largo Plazo	0.00	0.00
Bienes Inmuebles, Infraestructura y Construcciones en Proceso	0.00	0.00	Deuda Pública a Largo Plazo	0.00	0.00
Bienes Muebles	15,867,295.28	15,867,295.28	Pasivos Diferidos a Largo Plazo	40,346,452.21	40,350,692.89
Activos Intangibles	359,361.58	359,361.58	Fondos y Bienes de Terceros en Garantía y/o Administración a Largo Plazo	27,494,147.38	27,494,147.38
Depreciación, Deterioro y Amortización Acumulada de Bienes	0.00	0.00	Provisiones a Largo Plazo	0.00	0.00
Activos Diferidos	37,920,262.96	37,877,326.30			
Estimación por Pérdida o Deterioro de Activos no Circulantes	0.00	0.00			
Otros Activos no Circulantes	0.00	0.00			
<b>Total de Activos No Circulantes</b>	<b>64,937,118.21</b>	<b>64,894,181.55</b>	<b>Total de Pasivos No Circulantes</b>	<b>67,840,599.59</b>	<b>67,844,840.27</b>
			<b>Total del Pasivo</b>	<b>72,149,993.01</b>	<b>71,406,922.09</b>
<b>Total del Activo</b>	<b>170,334,816.20</b>	<b>166,900,645.05</b>	<b>HACIENDA PÚBLICA / PATRIMONIO</b>		
			<b>Hacienda Pública/Patrimonio Contribuido</b>		
			Aportaciones	0.00	0.00
			Donaciones de Capital	0.00	0.00
			Actualización de la Hacienda Pública/Patrimonio	0.00	0.00
			<b>Hacienda Pública/Patrimonio Generado</b>	98,184,823.19	95,493,722.96
			Resultados del Ejercicio (Ahorro/Desahorro)	3,598,360.30	907,313.72
			Resultados de Ejercicios Anteriores	94,586,462.89	94,586,409.24
			Revalúos	0.00	0.00
			Reservas	0.00	0.00
			Rectificaciones de Resultados de Ejercicios Anteriores	0.00	0.00
			<b>Exceso o Insuficiencia en la Actualización de la Hacienda Pública/Patrimonio</b>	0.00	0.00
			Resultado por Posición Monetaria	0.00	0.00
			Resultado por Tenencia de Activos no Monetarios	0.00	0.00
			<b>Total Hacienda Pública/Patrimonio</b>	<b>98,184,823.19</b>	<b>95,493,722.96</b>
			<b>Total del Pasivo y Hacienda Pública/Patrimonio</b>	<b>170,334,816.20</b>	<b>166,900,645.05</b>

**SISTEMA CONTABLE 2022**  
**ESTADO DE ACTIVIDADES**  
**DEL 1o. DE ENERO AL 31 DE DICIEMBRE DE 2022**  
 (Cifras en Pesos)

 Fecha: 14/02/2023  
 Página 1 de 1

Concepto	2022	2021
<b>INGRESOS Y OTROS BENEFICIOS</b>		
<i>Ingresos de la Gestión</i>	<b>0.00</b>	<b>0.00</b>
Impuestos	0.00	0.00
Cuotas y Aportaciones de Seguridad Social	0.00	0.00
Contribuciones de Mejoras	0.00	0.00
Derechos	0.00	0.00
Productos	0.00	0.00
Aprovechamientos	0.00	0.00
Ingresos por Venta de Bienes y Prestación de Servicios	0.00	0.00
<i>Participaciones, Aportaciones, Convenios, Incentivos Derivados de la Colaboración Fiscal, Fondos Distintos de Aportaciones, Transferencias, Asignaciones, Subsidios y Subvenciones, y Pensiones y Jubilaciones</i>	<b>306,263,280.86</b>	<b>318,127,213.24</b>
Participaciones, Aportaciones, Convenios, Incentivos Derivados de la Colaboración Fiscal y Fondos Distintos de Aportaciones	0.00	0.00
Transferencias, Asignaciones, Subsidios y Subvenciones, y Pensiones y Jubilaciones	306,263,280.86	318,127,213.24
<i>Otros Ingresos y Beneficios</i>	<b>0.00</b>	<b>50.74</b>
Ingresos Financieros	0.00	0.00
Incremento por Variación de Inventarios	0.00	0.00
Disminución del Exceso de Estimaciones por Pérdida o Deterioro u Obsolescencia	0.00	0.00
Disminución del Exceso de Provisiones	0.00	0.00
Otros Ingresos y Beneficios Varios	0.00	50.74
<b>Total de Ingresos y Otros Beneficios</b>	<b>306,263,280.86</b>	<b>318,127,263.98</b>
<b>GASTOS Y OTRAS PÉRDIDAS</b>		
<i>Gastos de Funcionamiento</i>	<b>180,980,243.56</b>	<b>190,007,251.98</b>
Servicios Personales	151,439,696.55	144,477,005.76
Materiales y Suministros	9,518,760.79	22,875,884.49
Servicios Generales	20,021,786.22	22,654,361.73
<i>Transferencias, Asignaciones, Subsidios y Otras Ayudas</i>	<b>121,684,677.00</b>	<b>127,212,698.28</b>
Transferencias Internas y Asignaciones al Sector Público	0.00	0.00
Transferencias al Resto del Sector Público	0.00	0.00
Subsidios y Subvenciones	0.00	0.00
Ayudas Sociales	121,684,677.00	127,212,698.28
Pensionamientos y Jubilaciones	0.00	0.00
Transferencias a Fideicomisos, Mandatos y Contratos Análogos	0.00	0.00
Transferencias a la Seguridad Social	0.00	0.00
Donativos	0.00	0.00
Transferencias al Exterior	0.00	0.00
<i>Participaciones y Aportaciones</i>	<b>0.00</b>	<b>0.00</b>
Participaciones	0.00	0.00
Aportaciones	0.00	0.00
Convenios	0.00	0.00
<i>Intereses, Comisiones y Otros Gastos de la Deuda Pública</i>	<b>0.00</b>	<b>0.00</b>
Intereses de la Deuda Pública	0.00	0.00
Comisiones de la Deuda Pública	0.00	0.00
Gastos de la Deuda Pública	0.00	0.00
Costo por Coberturas	0.00	0.00
Apoyos Financieros	0.00	0.00
<i>Otros Gastos y Pérdidas Extraordinarias</i>	<b>0.00</b>	<b>0.00</b>
Estimaciones, Depreciaciones, Deterioros, Obsolescencia y Amortizaciones	0.00	0.00
Provisiones	0.00	0.00
Disminución de Inventarios	0.00	0.00
Aumento por Insuficiencia de Estimaciones por Pérdida o Deterioro y Obsolescencia	0.00	0.00
Aumento por Insuficiencia de Provisiones	0.00	0.00
Otros Gastos	0.00	0.00
<i>Inversión Pública</i>	<b>0.00</b>	<b>0.00</b>
Inversión Pública no Capitalizable	0.00	0.00
<b>Total de Gastos y Otras Pérdidas</b>	<b>302,664,920.56</b>	<b>317,219,950.26</b>
<b>Resultados del Ejercicio (Ahorro/Desahorro)</b>	<b>3,598,360.30</b>	<b>907,313.72</b>

**SISTEMA CONTABLE 2022**  
**ESTADO DE VARIACIÓN EN LA HACIENDA PÚBLICA**  
**DEL 01 DE ENERO AL 31 DE DICIEMBRE DE 2022**

(Cifras en Pesos)

Página 1 de 1

Fecha:

14/02/2023

Concepto	Hacienda Pública / Patrimonio Contribuido	Hacienda Pública / Patrimonio Generado de Ejercicios Anteriores	Hacienda Pública / Patrimonio Generado del Ejercicio	Exceso o Insuficiencia en la Actualización de la Hacienda Pública/Patrimonio	Total
Hacienda Pública / Patrimonio Contribuido Neto de 2021	0.00				0.00
Aportaciones	0.00				0.00
Donaciones de Capital	0.00				0.00
Actualización de la Hacienda Pública/Patrimonio	0.00				0.00
Hacienda Pública / Patrimonio Generado Neto de 2021		94,586,409.24	907,313.72		95,493,722.96
Resultados del Ejercicio (Ahorro/Desahorro)			907,313.72		907,313.72
Resultado de Ejercicios Anteriores		94,586,409.24			94,586,409.24
Revalúos		0.00			0.00
Reservas		0.00			0.00
Rectificaciones de Resultados de Ejercicios Anteriores		0.00			0.00
<b>Exceso o Insuficiencia en la Actualización de la Hacienda Pública / Patrimonio Neto de 2021</b>				0.00	0.00
Resultado por Posición Monetaria				0.00	0.00
Resultado por Tenencia de Activos no Monetarios				0.00	0.00
<b>Hacienda Pública / Patrimonio Neto Final de 2021</b>	<b>0.00</b>	<b>94,586,409.24</b>	<b>907,313.72</b>	<b>0.00</b>	<b>95,493,722.96</b>
<b>Cambios en la Hacienda Pública / Patrimonio Contribuido Neto de 2022</b>	0.00				0.00
Aportaciones	0.00				0.00
Donaciones de Capital	0.00				0.00
Actualización de la Hacienda Pública/Patrimonio	0.00				0.00
<b>Variaciones de la Hacienda Pública / Patrimonio Generado Neto de 2022</b>		53.65	2,691,046.58		2,691,100.23
Resultados del Ejercicio (Ahorro/Desahorro)			3,598,360.30		3,598,360.30
Resultados de Ejercicios Anteriores		53.65	(907,313.72)		(907,260.07)
Revalúos			0.00		0.00
Reservas			0.00		0.00
Rectificaciones de Resultados de Ejercicios Anteriores			0.00		0.00
<b>Cambios en el Exceso o Insuficiencia en la Actualización de la Hacienda Pública / Patrimonio Neto de 2022</b>				0.00	0.00
Resultado por Posición Monetaria				0.00	0.00
Resultado por Tenencia de Activos no Monetarios				0.00	0.00
<b>Hacienda Pública / Patrimonio Neto Final de 2022</b>	<b>0.00</b>	<b>94,586,462.89</b>	<b>3,598,360.30</b>	<b>0.00</b>	<b>98,184,823.19</b>

**SISTEMA CONTABLE 2022**  
**ESTADO DE CAMBIOS EN LA SITUACIÓN FINANCIERA**  
**DEL 1o. DE ENERO AL 31 DE DICIEMBRE DE 2022**  
 (Cifras en Pesos)

Página 1 de 1

Fecha: 14/02/2023

Concepto	Origen	Aplicación
<b>ACTIVO</b>	<b>10,000.00</b>	<b>3,444,171.15</b>
<i><b>Activo Circulante</b></i>	<b>10,000.00</b>	<b>3,401,234.49</b>
Efectivo y Equivalentes	0.00	3,401,234.49
Derechos a Recibir Efectivo o Equivalentes	10,000.00	0.00
Derechos a Recibir Bienes o Servicios	0.00	0.00
Inventarios	0.00	0.00
Almacenes	0.00	0.00
Estimación por Pérdida o Deterioro de Activos Circulantes	0.00	0.00
Otros Activos Circulantes	0.00	0.00
<i><b>Activo No Circulante</b></i>	<b>0.00</b>	<b>42,936.66</b>
Inversiones Financieras a Largo Plazo	0.00	0.00
Derechos a Recibir Efectivo o Equivalentes a Largo Plazo	0.00	0.00
Bienes Inmuebles, Infraestructura y Construcciones en Proceso	0.00	0.00
Bienes Muebles	0.00	0.00
Activos Intangibles	0.00	0.00
Depreciación, Deterioro y Amortización Acumulada de Bienes	0.00	0.00
Activos Diferidos	0.00	42,936.66
Estimación por Pérdida o Deterioro de Activos no Circulantes	0.00	0.00
Otros Activos no Circulantes	0.00	0.00
<b>PASIVO</b>	<b>747,311.60</b>	<b>4,240.68</b>
<i><b>Pasivo Circulante</b></i>	<b>747,311.60</b>	<b>0.00</b>
Cuentas por Pagar a Corto Plazo	747,311.60	0.00
Documentos por Pagar a Corto Plazo	0.00	0.00
Porción a Corto Plazo de la Deuda Pública a Largo Plazo	0.00	0.00
Títulos y Valores a Corto Plazo	0.00	0.00
Pasivos Diferidos a Corto Plazo	0.00	0.00
Fondos y Bienes de Terceros en Garantía y/o Administración a Corto Plazo	0.00	0.00
Provisiones a Corto Plazo	0.00	0.00
Otros Pasivos a Corto Plazo	0.00	0.00
<i><b>Pasivo No Circulante</b></i>	<b>0.00</b>	<b>4,240.68</b>
Cuentas a Pagar a Largo Plazo	0.00	0.00
Documentos por Pagar a Largo Plazo	0.00	0.00
Deuda Pública a Largo Plazo	0.00	0.00
Pasivos Diferidos a Largo Plazo	0.00	4,240.68
Fondos y Bienes de Terceros en Garantía y/o Administración a Largo Plazo	0.00	0.00
Provisiones a Largo Plazo	0.00	0.00
<b>HACIENDA PÚBLICA/PATRIMONIO</b>	<b>2,691,100.23</b>	<b>0.00</b>
<i><b>Hacienda Pública/Patrimonio Contribuido</b></i>	<b>0.00</b>	<b>0.00</b>
Aportaciones	0.00	0.00
Donaciones de Capital	0.00	0.00
Actualización de la Hacienda Pública/Patrimonio	0.00	0.00
<i><b>Hacienda Pública/Patrimonio Generado</b></i>	<b>2,691,100.23</b>	<b>0.00</b>
Resultados del Ejercicio (Ahorro/Desahorro)	2,691,046.58	0.00
Resultados de Ejercicios Anteriores	53.65	0.00
Revalúos	0.00	0.00
Reservas	0.00	0.00
Rectificaciones de Resultados de Ejercicios Anteriores	0.00	0.00
<i><b>Exceso o Insuficiencia en la Actualización de la Hacienda Pública/Patrimonio</b></i>	<b>0.00</b>	<b>0.00</b>
Resultado por Posición Monetaria	0.00	0.00
Resultado por Tenencia de Activos no Monetarios	0.00	0.00

**SISTEMA CONTABLE 2022**  
**ESTADO DE FLUJOS DE EFECTIVO**  
**DEL 01 DE ENERO AL 31 DE DICIEMBRE DE 2022**  
 (Cifras en Pesos)

Página 1 de 1

Fecha: 14/02/2023

Concepto	2022	2021
<b>Flujos de Efectivo de las Actividades de Operación</b>		
<b>Origen</b>	<b>306,263,280.86</b>	<b>318,127,263.98</b>
Impuestos	0.00	0.00
Cuotas y Aportaciones de Seguridad Social	0.00	0.00
Contribuciones de Mejoras	0.00	0.00
Derechos	0.00	0.00
Productos	0.00	0.00
Aprovechamientos	0.00	0.00
Ingresos por Venta de Bienes y Prestación de Servicios	0.00	0.00
Participaciones, Aportaciones, Convenios, Incentivos Derivados de la Colaboración Fiscal y Fondos Distintos de Aportaciones	0.00	0.00
Transferencias, Asignaciones, Subsidios y Subvenciones, y Pensiones y Jubilaciones	0.00	0.00
Otros Orígenes de Operación	306,263,280.86	318,127,263.98
<b>Aplicación</b>	<b>302,664,920.56</b>	<b>317,219,950.26</b>
Servicios Personales	151,439,696.55	144,477,005.76
Materiales y Suministros	9,518,760.79	22,875,884.49
Servicios Generales	20,021,786.22	22,654,361.73
Transferencias Internas y Asignaciones al Sector Público	0.00	0.00
Trasferencias al Resto del Sector Público	0.00	0.00
Subsidios y Subvenciones	0.00	0.00
Ayudas Sociales	121,684,677.00	127,212,698.28
Pensiones y Jubilaciones	0.00	0.00
Transferencias a Fideicomisos, Mandatos y Contratos Análogos	0.00	0.00
Transferencias a la Seguridad Social	0.00	0.00
Donativos	0.00	0.00
Transferencias al Exterior	0.00	0.00
Participaciones	0.00	0.00
Aportaciones	0.00	0.00
Convenios	0.00	0.00
Otras Aplicaciones de Operación	0.00	0.00
<b>Flujos Netos de Efectivo de las Actividades de Operación</b>	<b>3,598,360.30</b>	<b>907,313.72</b>
<b>Flujos de Efectivo de las Actividades de Inversión</b>		
<b>Origen</b>	<b>10,053.65</b>	<b>9,155,839.66</b>
Bienes Inmuebles, Infraestructura y Construcciones en Proceso	0.00	0.00
Bienes Muebles	0.00	111,206.28
Otros Orígenes de Inversión	10,053.65	9,044,633.38
<b>Aplicación</b>	<b>950,250.38</b>	<b>4,595,639.49</b>
Bienes Inmuebles, Infraestructura y Construcciones en Proceso	0.00	0.00
Bienes Muebles	0.00	111,206.28
Otras Aplicaciones de Inversión	950,250.38	4,484,433.21
<b>Flujos Netos de Efectivo de las Actividades de Inversión</b>	<b>(940,196.73)</b>	<b>4,560,200.17</b>
<b>Flujos de Efectivo de las Actividades de Financiamiento</b>		
<b>Origen</b>	<b>897,095.75</b>	<b>309,367.86</b>
Endeudamiento Neto	0.00	0.00
Interno	0.00	0.00
Externo	0.00	0.00
Otros Orígenes de Financiamiento	897,095.75	309,367.86
<b>Aplicación</b>	<b>154,024.83</b>	<b>6,479,990.77</b>
Servicios de la Deuda	0.00	0.00
Interno	0.00	0.00
Externo	0.00	0.00
Otras Aplicaciones de Financiamiento	154,024.83	6,479,990.77
<b>Flujos Netos de Efectivo por Actividades de Financiamiento</b>	<b>743,070.92</b>	<b>(6,170,622.91)</b>
<b>Incremento/Disminución Neta en el Efectivo y Equivalentes al Efectivo</b>	<b>3,401,234.49</b>	<b>(703,109.02)</b>
<b>Efectivo y Equivalentes al Efectivo al Inicio del Ejercicio</b>	<b>101,996,463.50</b>	<b>102,699,572.52</b>
<b>Efectivo y Equivalentes al Efectivo al Final del Ejercicio</b>	<b>105,397,697.99</b>	<b>101,996,463.50</b>

**GOBIERNO CONSTITUCIONAL DEL ESTADO DE CHIAPAS**  
**INSTITUTO CHIAPANECO DE EDUCACIÓN PARA JÓVENES Y ADULTOS**

**SISTEMA CONTABLE 2022**  
**ESTADO ANALITICO DEL ACTIVO**  
**DEL 01 DE ENERO AL 31 DE DICIEMBRE DEL 2022**  
 (Cifras en Pesos)

Fecha: 14/02/2023  
 Página 1 de 1

Concepto	Saldo Inicial	Cargos del Período	Abonos del Período	Saldo Final	Variación del Período
<b>ACTIVO</b>	<b>166,900,645.05</b>	<b>1,118,306,911.04</b>	<b>1,114,872,739.89</b>	<b>170,334,816.20</b>	<b>3,434,171.15</b>
<b>ACTIVO CIRCULANTE</b>	<b>102,006,463.50</b>	<b>1,114,513,807.52</b>	<b>1,111,122,573.03</b>	<b>105,397,697.99</b>	<b>3,391,234.49</b>
Efectivo y Equivalentes	101,996,463.50	1,111,022,822.52	1,107,621,588.03	105,397,697.99	3,401,234.49
Derechos a Recibir Efectivo o Equivalentes	10,000.00	3,490,985.00	3,500,985.00	0.00	(10,000.00)
Derechos a Recibir Bienes o Servicios	0.00	0.00	0.00	0.00	0.00
Inventarios	0.00	0.00	0.00	0.00	0.00
Almacenes	0.00	0.00	0.00	0.00	0.00
Estimación por Pérdida o Deterioro de Activos Circulantes	0.00	0.00	0.00	0.00	0.00
Otros Activos Circulantes	0.00	0.00	0.00	0.00	0.00
<b>ACTIVO NO CIRCULANTE</b>	<b>64,894,181.55</b>	<b>3,793,103.52</b>	<b>3,750,166.86</b>	<b>64,937,118.21</b>	<b>42,936.66</b>
Inversiones Financieras a Largo Plazo	0.00	0.00	0.00	0.00	0.00
Derechos a Recibir Efectivo o Equivalentes a Largo Plazo	10,790,198.39	0.00	0.00	10,790,198.39	0.00
Bienes Inmuebles, Infraestructura y Construcciones en Proceso	0.00	0.00	0.00	0.00	0.00
Bienes Muebles	15,867,295.28	0.00	0.00	15,867,295.28	0.00
Activos Intangibles	359,361.58	0.00	0.00	359,361.58	0.00
Depreciación, Deterioro y Amortización Acumulada de Bienes	0.00	0.00	0.00	0.00	0.00
Activos Diferidos	37,877,326.30	3,793,103.52	3,750,166.86	37,920,262.96	42,936.66
Estimación por Pérdida o Deterioro de Activos no Circulantes	0.00	0.00	0.00	0.00	0.00
Otros Activos no Circulantes	0.00	0.00	0.00	0.00	0.00

**GOBIERNO CONSTITUCIONAL DEL ESTADO DE CHIAPAS**  
**INSTITUTO CHIAPANECO DE EDUCACIÓN PARA JÓVENES Y ADULTOS**  
**SISTEMA CONTABLE 2022**  
**ESTADO ANALÍTICO DE LA DEUDA Y OTROS PASIVOS**  
**DEL 1o. DE ENERO AL 31 DE DICIEMBRE DE 2022**  
**(Cifras en Pesos)**

DENOMINACIÓN DE LAS DEUDAS	MONEDA DE CONTRATACIÓN	INSTITUCIÓN O PAIS ACREEDOR	SALDO INICIAL DEL PERÍODO	SALDO FINAL DEL PERÍODO
<b>DEUDA PÚBLICA</b>				
<b>Corto Plazo</b>				
<b>Deuda Interna</b>			<b>0.00</b>	<b>0.00</b>
Instituciones de Crédito				
BBVA MEXICO, S.A.	Moneda Nacional	México	0.00	0.00
BANOBRAS, S.N.C.	Moneda Nacional	México	0.00	0.00
BANORTE, S.A.	Moneda Nacional	México	0.00	0.00
INTERACCIONES, S.A.	Moneda Nacional	México	0.00	0.00
SANTANDER, S.A.	Moneda Nacional	México	0.00	0.00
SCOTIABANK INVERLAT, S.A.	Moneda Nacional	México	0.00	0.00
Títulos y Valores	Moneda Nacional	México	0.00	0.00
Arrendamientos Financieros	Moneda Nacional	México	0.00	0.00
<b>Deuda Externa</b>			<b>0.00</b>	<b>0.00</b>
Organismos Financieros Internacionales				
Deuda Bilateral				
Títulos y Valores				
Arrendamientos Financieros				
<b>Subtotal de Deuda Pública a Corto Plazo</b>			<b>0.00</b>	<b>0.00</b>
<b>Largo Plazo</b>				
<b>Deuda Interna</b>			<b>0.00</b>	<b>0.00</b>
Instituciones de Crédito				
BBVA MEXICO, S.A.	Moneda Nacional	México	0.00	0.00
BANOBRAS, S.N.C.	Moneda Nacional	México	0.00	0.00
BANORTE, S.A.	Moneda Nacional	México	0.00	0.00
SANTANDER, S.A.	Moneda Nacional	México	0.00	0.00
Títulos y Valores	Moneda Nacional	México	0.00	0.00
Arrendamientos Financieros	Moneda Nacional	México	0.00	0.00
<b>Deuda Externa</b>			<b>0.00</b>	<b>0.00</b>
Organismos Financieros Internacionales				
Deuda Bilateral				
Títulos y Valores				
Arrendamientos Financieros				
<b>Subtotal de Deuda Pública a Largo Plazo</b>			<b>0.00</b>	<b>0.00</b>
<b>Total de Otros Pasivos</b>	Moneda Nacional	México	<b>71,406,922.09</b>	<b>72,149,993.01</b>
<b>Total de Deuda Pública y Otros Pasivos</b>			<b>71,406,922.09</b>	<b>72,149,993.01</b>

GOBIERNO CONSTITUCIONAL DEL ESTADO DE CHIAPAS  
INSTITUTO CHIAPANECO DE EDUCACIÓN PARA JÓVENES Y ADULTOS

SISTEMA CONTABLE 2022  
INFORME SOBRE PASIVOS CONTINGENTES  
DEL 1o. DE ENERO AL 31 DE DICIEMBRE DE 2022

De conformidad a las Principales Reglas de Registro y Valoración del Patrimonio (Elementos Generales), emitidas por el Consejo Nacional de Armonización Contable, publicadas en el capítulo reformado en el Diario Oficial de la Federación el 06 de octubre del 2014, y última reforma del 23 de diciembre de 2020, los Pasivos Contingentes consideran:

- a) Una obligación posible, surgida a raíz de sucesos pasados, cuya existencia ha de ser confirmada sólo por la ocurrencia, o en su caso, por la no ocurrencia, de uno o más eventos inciertos en el futuro, que no están enteramente bajo el control del organismo público.
- b) Una obligación presente, surgida a raíz de sucesos pasados, que no se ha reconocido contablemente porque: no es probable que la entidad tenga que satisfacerla, desprendiéndose de recursos que incorporen beneficios económicos; o bien el importe de la obligación no pueda ser medido con la suficiente fiabilidad.

Al respecto, se informa que éste Organismo Público a esta fecha **NO cuenta con Pasivos Contingentes** significativos pendientes de pago, ya que estos se reconocen y se liquidan en el transcurso del ejercicio, en la vigencia del presupuesto.



De conformidad al artículo 46, fracción I, inciso g) y 49 de la Ley General de Contabilidad Gubernamental, así como, a la normatividad emitida por el Consejo Nacional de Armonización Contable, a continuación, se presentan las notas a los estados financieros del Instituto Chiapaneco de Educación Para Jóvenes y Adultos, correspondiente al 31 de diciembre de 2022, con los siguientes apartados:

- Notas de Desglose,
- Notas de Memoria (Cuentas de Orden), y
- Notas de Gestión Administrativa.

Las cifras mostradas al 31 de diciembre de 2022, se presentan de conformidad a la estructura de información dictado por el Consejo Nacional de Armonización Contable, publicado en el Diario Oficial de la Federación el 6 de octubre de 2014, reformas del 27 de septiembre de 2018, y del 23 de diciembre de 2020.

## **NOTAS DE DESGLOSE**

### **NOTAS AL ESTADO DE SITUACIÓN FINANCIERA**

El Estado de Situación Financiera muestra la posición financiera del Instituto Chiapaneco de Educación para Jóvenes y Adultos, valuados y elaborados de acuerdo con los Postulados Básicos de Contabilidad Gubernamental, Normas y Metodología para la Emisión de Información Financiera y Estructura de los Estados Financieros del Ente Público y Característica de sus Notas, emitidos por el Consejo Nacional de Armonización Contable (CONAC), el cual refleja los bienes y derechos que se clasifican en rubros de acuerdo a su disponibilidad de liquidez al igual que sus obligaciones o compromisos, agrupándolas con relación a su exigibilidad.

#### **ACTIVO**

El activo se compone de los fondos, valores, derechos y bienes cuantificados en términos monetarios, los cuales dispone el Instituto Chiapaneco de Educación para Jóvenes y Adultos, para la operatividad y la prestación de servicios públicos, éste se integra como sigue:

#### **Circulante**

##### **Efectivo y Equivalentes**

El rubro de efectivo y equivalentes al 31 de diciembre de 2022, asciende a \$ 105,397,697.99. el cual representa el 100.0 por ciento del total de activo circulante, se integra por la disponibilidad financiera para cubrir los compromisos de pagos a los diferentes proveedores, así como, pagos de impuestos y otras contribuciones; así también, para cubrir gastos menores y emergentes, mismos que se encuentran pendientes de ser reintegrados. También, se encuentran los depósitos otorgados a terceros por el servicio de arrendamiento de equipos utilizados.

CONCEPTO	2022	2021
<b>Bancos/Dependencias y Otros</b>	80,991,114.71	78,024,039.20
<b>Fondos con Afectación Específica</b>	24,374,054.28	23,939,895.30
<b>Depósitos de Fondos de Terceros en Garantía y/o Administración</b>	32,529.00	32,529.00
<b>Suma</b>	<b>\$ 105,397,697.99</b>	<b>\$101,996,463.50</b>

CONCEPTO	2022	2021
<b>Fondos con Afectación Específica</b>		
Ingresos Estatales	\$ 10,317,995.09	\$ 10,317,995.09
Fondo General de Participaciones	3,614,625.19	3,442,554.41
Fondo de Aportaciones para la Educación Tecnológica y de Adultos	2,500,526.38	2,500,526.38
Programas sujeto a reglas de operación	6,062,782.04	6,612,782.04
Fondo de Fiscalización y Recaudación	1,247,276.6	988,262.25
Fondo Extracción de Hidrocarburos	71,790.82	71,790.82
Otros Incentivos Económicos	2,886.44	5,984.31
Impuesto a la Venta Final de Gasolina y Diesel	550,000.00	0.00
I.S.R. Participable Estatal	6,171.72	0.00
<b>Suma</b>	<b>\$24,374,054.28</b>	<b>\$23,939,895.30</b>

## **No Circulante**

### **Derechos a Recibir Efectivo o Equivalentes a Largo Plazo**

Este rubro del activo asciende a \$ 10,790,198.39 el cual representa el 16.6 por ciento del total del Activo no Circulante, se integra por entregas de efectivo entre cuentas bancarias, del ICHEJA que en su momento se utilizaron para sufragar gastos de operación de este Instituto; gastos a comprobar a funcionarios públicos, pendientes de recuperar, los cuales se encuentran pendientes de regularizar al 31 de diciembre de 2022.

Derivado de lo anterior, se están realizando las gestiones necesarias ante la Secretaría de Hacienda para su comprobación y/o regularización.

CONCEPTO	VENCIMIENTO (DÍAS)	2022	2021
<b>Documentos por Cobrar a Largo Plazo</b>	≤ 365	\$ 10,383,920.15	\$ 10,383,920.15
<b>Deudores Diversos a Largo Plazo</b>	≤ 365	406,278.24	406,278.24
<b>Suma</b>		<b>\$10,790,198.39</b>	<b>\$10,790,198.39</b>

CONCEPTO	VENCIMIENTO (DÍAS)	2022	2021
<b>Documentos por Cobrar a Largo Plazo</b>			
Recursos por Ingresos de Libre Disposición	< 365	\$ 9,119,961.00	\$ 9,119,981.00
Recursos por Transferencias Federales Etiquetadas	365	1,263,959.15	1,263,959.15
<b>Suma</b>		<b>\$ 10,383,920.15</b>	<b>\$ 10,383,920.15</b>

CONCEPTO	VENCIMIENTO (DÍAS)	2022	2021
<b>Deudores Diversos a Largo Plazo</b>			
Recursos por Ingresos de Libre Disposición	< 365	144,197.04	\$ 144,197.04
Recursos por Transferencias Federales Etiquetadas	< 365	250,363.54	250,363.54
Otros Deudores Diversos a LP	< 365	11,717.66	11,717.66
<b>Suma</b>		<b>\$ 406,278.24</b>	<b>\$ 406,278.24</b>

### **Bienes Muebles**

Este rubro representa los bienes muebles que son propiedad de Instituto Chiapaneco de Educación para Jóvenes y Adultos, como son: Mobiliario y Equipo de Administración, Mobiliario y Equipo Educativo y Recreativo, Vehículos y Equipo de Transporte, Maquinaria, Otros Equipos y Herramientas, que aún se encuentran en buenas condiciones y que son básicos para la operatividad del mismo; los cuales fueron adquiridos con recursos presupuestales, algunos fueron obtenidos mediante transferencias de otros organismos, en el periodo que se informa, así como, en ejercicios

anteriores.

Al 31 de diciembre de 2022, este rubro asciende a \$ 15, 867,295.28, que representa el 24.4 por ciento del activo no circulante.

CONCEPTO	2022	2021
<b>Mobiliario y Equipo de Administración</b>	\$ 7,237,768.19	\$ 7,237,768.19
<b>Mobiliario y Equipo Educativo y Recreativo</b>	2,447,826.62	2,447,826.62
<b>Vehículos y Equipo de Transporte</b>	6,112,297.88	6,112,297.88
<b>Maquinaria, Otros Equipos y Herramientas</b>	69,402.59	69,402.59
<b>Suma</b>	<b>\$ 15,867,295.28</b>	<b>\$ 15,867,295.28</b>

### Activos Intangibles

Este rubro representa los activos intangibles que son propiedad de Instituto Chiapaneco de Educación para Jóvenes y Adultos, como son: software, licencias y Otros Activos Intangibles: Disco Duro Externo 10 mega de 320 GB A 320 RPM, que aún se encuentran y que son básicos para la operatividad de las áreas administrativas; los cuales fueron adquiridos con recursos presupuestales, en ejercicios anteriores.

Al 31 de diciembre de 2022, este rubro asciende a \$ 359,361.58, que representa el 0.5 por ciento del activo no circulante.

CONCEPTO	2022	2021
<b>Software</b>	\$ 357,119.08	\$357,119.08
<b>Otros Activos Intangibles</b>	2,242.50	2,242.50
<b>Suma</b>	<b>\$359,361.58</b>	<b>\$ 359,361.58</b>

### Activos Diferidos

Al 31 de diciembre de 2022, este rubro refleja un monto de \$ 37,920,262.96, el cual representa el 58.4 por ciento del total del activo no circulante, se encuentra integrado por los recursos por operaciones que están en proceso de regularización presupuestal y contable del periodo que se informa, así como, de ejercicios anteriores; actualmente se están llevando a cabo las gestiones necesarias ante la Secretaría de Hacienda para su regularización.

CONCEPTO	2022	2021
<b>Activos Diferidos</b>		
Recursos por Ingresos de Libre Disposición	13,221,332.17	13,178,395.51
Recursos por Transferencias Federales Etiquetadas	24,698,930.79	24,698,930.79
<b>Suma</b>	<b>\$ 37,920,262.96</b>	<b>\$ 37,877,326.30</b>

## **PASIVO**

Es el conjunto de cuentas que permite el registro de las obligaciones contraídas por el Instituto Chiapaneco de Educación para Jóvenes y Adultos, para el desarrollo de sus funciones y la prestación de los servicios públicos. Al 31 de diciembre de 2022, los estados financieros reflejan principalmente pasivo circulante o corto plazo, es decir, aquellas obligaciones en que la exigibilidad de pago es menor a un año, así también, pasivo no circulante o a largo plazo que representa las obligaciones con vencimiento posterior a un año.

### **Pasivo Circulante**

#### **Otros Pasivos a Corto Plazo**

Al 31 de diciembre de 2022, este rubro asciende a \$ 4,309,393.42 el cual representa el 100.0 por ciento del total del pasivo circulante, se integra principalmente por las prestaciones salariales como son: Proveedores, Rendimientos de Cuentas Bancarias, Retenciones de Impuestos por Pagar Así mismo, por los compromisos contraídos por la adquisición de bienes de consumo, y por la contratación de servicios con proveedores, necesarios para el funcionamiento del organismo, las cuales se encuentran pendientes de pago.

Además, se integra por las retenciones y contribuciones a favor de terceros como son: ISSS, 10 por ciento del I.S.R. por Arrendamiento y Honorarios, así como el 2 por ciento del Impuesto sobre Nóminas a prestadores de servicios, y otras retenciones a terceros, los cuales se encuentran pendientes de enterar.

También, se encuentran registrados los rendimientos bancarios, y los anticipos de ministraciones, mismas que se encuentran pendientes de regularizar, para ello se está llevando a cabo las gestiones correspondientes ante la Secretaría de Hacienda para dicha regularización.

**NOTAS A LOS ESTADOS FINANCIEROS**

**DEL 1o. DE ENERO AL 31 DE DICIEMBRE DEL 2022**

Página 6 de 23

Fecha: 09 /02/2023

CONCEPTO	VENCIMIENTO (DÍAS)	2022	2021
<b>Servicios Personales por Pagar a Corto Plazo</b>	≤ 365	\$ 826,828.74	\$955,347.35
<b>Proveedores por Pagar a Corto Plazo</b>	≤ 365	\$502,761.44	238,530.05
<b>Retenciones y Contribuciones por Pagar a Corto Plazo</b>	≤ 365	2,956,482.26	2,323,617.90
<b>Otras Cuentas por Pagar a Corto Plazo</b>	≤ 365	23,320.98	44,586.52
<b>Suma</b>		<b>\$ 4,309,393.42</b>	<b>\$ 3,562,081.82</b>

### No Circulante

#### Pasivos Diferidos a Largo Plazo

Este rubro asciende a \$ 40,346,452.21 que representa el 59.5 por ciento del total del pasivo no circulante y refleja el registro de los compromisos contraídos a largo plazo, por la adquisición de bienes de consumo, por la contratación de servicios con proveedores, y por otras deudas comerciales, así como: Retenciones y Contribuciones por Pagar, Servicios Personales, Otras Cuentas por Pagar, Participaciones y Aportaciones por Pagar, Transferencia otorgadas las cuales se encuentran en análisis y trámites correspondientes para la depuración y/o liquidación correspondientes al 31 de diciembre de 2022.

CEPTO	VENCIMIENTO (DÍAS)	2022	2021
<b>Otros Pasivos Diferidos a Largo Plazo</b>			
Otros Pasivos a LP	> 365	796,845.06	0.00
Retenciones y Contribuciones por Pagar a Largo Plazo	> 365	11,063,776.55	11,063,776.55
Servicios Personales por Pagar a Largo Plazo	> 365	4,684,624.26	4,689,366.50
Otras Cuentas por Pagar a Largo Plazo	> 365	17,913,002.29	18,709,345.79
Participaciones y Aportaciones por Pagar a Largo Plazo	> 365	729,185.49	729,185.49
Transferencia otorgadas por Pagar a Largo Plazo	> 365	5,159,018.56	5,159,018.56
<b>Suma</b>		<b>\$40,346,452.21</b>	<b>\$40,350,692.89</b>

**Fondos y Bienes de Terceros en Garantía y/o Administración a Largo Plazo**

Al 31 de diciembre de 2022, este rubro asciende a \$ 27,494,147.38 y representa el 40.6 por ciento del total del pasivo no circulante y corresponde principalmente a las obligaciones con recursos ajenos, retenciones y descuentos a favor de terceros correspondiente al periodo que se informa, así como Rendimientos de Cuentas Bancarias, de ejercicios anteriores.

CONCEPTO	NATURALEZA	2022	2021
<b>Fondos en Administración a Largo Plazo</b>			
Recursos por ingresos de Libre disposición	Acreedora	21,111.76	21,111.76
Entidades Paraestatales y Fideicomisos No Empresariales y No Financieros	Acreedora	27,473,035.62	27,473,035.62
	<b>Suma</b>	<b>\$27,494,147.38</b>	<b>\$27,494,147.38</b>

**NOTAS AL ESTADO DE ACTIVIDADES**

El Estado de Actividades refleja el resultado entre el saldo total de los ingresos captados y el saldo total de los gastos incurridos por el Instituto Chiapaneco de Educación para Jóvenes y Adultos, cuya diferencia positiva o negativa determina el ahorro o desahorro del 1 de enero al 31 de diciembre de 2022, sin considerar la inversión física en Bienes Muebles e Inmuebles, Infraestructura y Construcciones en Proceso. De esta forma el resultado durante este periodo refleja un ahorro por \$ 3,598, 360.30

**Ingresos y Otros Beneficios**

**Participaciones, Aportaciones, Convenios, Incentivos Derivados de la Colaboración Fiscal, Fondos Distintos de Aportaciones, Transferencias, Asignaciones, Subsidios y Subvenciones, y Pensiones y Jubilaciones.**

Al 31 de diciembre de 2022, este rubro está integrado por recursos presupuestales radicados a través de transferencias que la Secretaría de Hacienda realiza con base al presupuesto autorizado, para llevar a cabo las actividades de Instituto Chiapaneco de Educación para Jóvenes y Adultos.

CONCEPTO	NATURALEZA	2022	2021
<b>Participaciones, Aportaciones, Convenios, Incentivos Derivados de la Colaboración Fiscal, Fondos Distintos de Aportaciones, Transferencias, Asignaciones, Subsidios y Subvenciones, y Pensiones y Jubilaciones</b>			
Transferencias, Asignaciones, Subsidios y Subvenciones, y Pensiones y Jubilaciones	Acreedora	\$306,263,280.86	\$ 318,127,213.24
	<b>Suma</b>	<b>\$306,263,280.86</b>	<b>\$318,127,213.24</b>

### Otros Ingresos y Beneficios

El rubro de Otros Ingresos y Beneficios, corresponden a ingresos obtenidos, por concepto de rendimientos generados de las cuentas bancarias, así como, por diferencias a favor en el pago de impuestos y facturas; por apertura de cuentas bancarias, por depósitos en efectivo a la fecha no presentó movimientos por lo que no hubo diferencias a favor en los pagos efectuados. Asimismo, por los obtenidos con ingresos propios por inscripción, colegiaturas, cursos, entre otros.

CONCEPTO	NATURALEZA	2022	2021
<b>Otros Ingresos y Beneficios</b>			
Otros Ingresos y Beneficios Varios	Acreedora	0.00	50.74
	<b>Suma</b>	<b>\$ 0.00</b>	<b>\$ 50.74</b>
<b>Total de Ingresos y Otros Beneficios</b>		<b>\$306,263,280.86</b>	<b>\$ 318,127,263.98</b>

### Gastos y Otras Pérdidas

Los gastos y otras pérdidas lo integran todas las erogaciones realizadas en la operatividad, principalmente en los capítulos 1000 Servicios Personales, 2000 Materiales y Suministros, 3000 Servicios Generales y 4000 Transferencias, Asignaciones, Subsidios y Otras Ayudas.



CONCEPTO	2022	2021
<b>Gastos y Otras Pérdidas</b>		
<b>Gastos de Funcionamiento</b>		
Servicios Personales	\$ 151,439,696.55	\$ 144,477,005.76
Materiales y Suministros	\$ 9,518,760.79	\$ 22,875,884.49
Servicios Generales	\$ 20,021,786.22	\$ 22,654,361.73
<b>Transferencias, Asignaciones, Subsidios y Otras Ayudas</b>		
Ayudas Sociales	\$ 121,684,677.00	127,212,698.28
<b>Otros Gastos y Pérdidas Extraordinarias</b>		
Estimaciones, Depreciaciones, Deterioros, Obsolescencia y Amortizaciones		
Otros Gastos	\$ 0.0	
<b>Total de Gastos y Otras Pérdidas</b>	<b>\$ 302,664,920.56</b>	<b>\$ 317,219,950.26</b>

Del total de los Gastos y Otras Pérdidas, se explican aquellas que en lo individual representan el 10 por ciento o más, de la totalidad de las mismas, el cual se integra de la siguiente manera: el importe de \$ 151,439,696.55 correspondiente a pagos de sueldos y salarios del personal que labora en el Instituto Chiapaneco de Educación para Jóvenes y Adultos, así como, el importe de \$ 121,684,677.00 del capítulo 4000 Ayudas Sociales, por concepto de servicios recibidos durante la operatividad, correspondiente al 31 de diciembre de 2022.

Así mismo, derivado del análisis comparativo de los Gastos y Otras pérdidas al periodo que se informa, se explican las cuentas que representan una variación significativa en relación al ejercicio anterior, integrado por: servicios personales con un aumento por 6,992,690. 79, se debe al incremento salarial, que se dio durante el ejercicio, se debe a que en el ejercicio 2021, se consideró la totalidad de gastos en el ejercicio, así mismo, en Transferencias, Asignaciones, Subsidios y Otras Ayudas con un decremento por \$30,503,603.22, se debe principalmente a que en el ejercicio 2022, se está implementando el uso de las tecnologías, en el proceso de alfabetización.

**NOTAS AL ESTADO DE VARIACIÓN EN LA HACIENDA PÚBLICA**

La Hacienda Pública representa el importe de los bienes y derechos que son propiedad del Instituto Chiapaneco de Educación para Jóvenes y Adultos, dicho importe es modificado principalmente por el resultado positivo obtenido al 31 de diciembre de 2022, el cual asciende a \$ 3,598,360.30

El Estado de Variación en la Hacienda Pública muestra las modificaciones o cambios realizados en la Hacienda Pública, dichas variaciones representan las adquisiciones de bienes muebles, así como, de la misma manera, es afectado por el resultado derivado del registro de operaciones de ejercicios anteriores por reintegros, depuración contable, devoluciones, transferencias de saldos de programas y regularización de saldos, donaciones, y por la aplicación de los ADEFAS; a la fecha que se informa, la Hacienda Pública refleja un saldo de \$ 98,184,823.19

Así también, es modificado por el incremento al patrimonio, derivado del registro de movimientos realizados durante el periodo que se informa. A la fecha que se informa la modificación neta positiva al patrimonio es de \$ 2,691,100.23

CONCEPTO	2022	2021
<b>Patrimonio Generado</b>		
Resultados del Ejercicio (Ahorro/Desahorro)	\$ 3,598,360.30	907,313.72
Resultados de Ejercicios Anteriores	\$ 94,586,462.89	94,586,409.24
<b>Suma</b>	<b>\$98,184,823.19</b>	<b>\$ 95,493,722.96</b>

**Patrimonio Generado**

Resultados del Ejercicio (Ahorro/Desahorro)

El resultado positivo obtenido al periodo que se informa asciende a \$3,598,360.3 y representa, gastos de operación y/o inversión.

CONCEPTO	PROCEDENCIA	2022	2021
<b>Patrimonio Generado</b>			
Resultados del Ejercicio (Ahorro/Desahorro)	Ingresos y Otros Beneficios menos Gastos y Otras Pérdidas	\$ 3,598,360.3	\$907,313.72
<b>Suma</b>		<b>\$3,598,360.3</b>	<b>\$907,313.72</b>

Resultados de Ejercicios Anteriores

Este rubro se integra principalmente por saldos de años anteriores, así como, por el traspaso del resultado del ejercicio anterior, efectuado al inicio del presente ejercicio; también se incluyen, aquellos movimientos realizados en el periodo que se informa por concepto de: reintegros de años anteriores, devolución a la Tesofe; pérdidas pagos en demasía y así como depuración contable de años anteriores.

CONCEPTO	PROCEDENCIA	2022	2021
<b>Patrimonio Generado</b>			
Resultados de Ejercicios Anteriores	resultados de ejercicios, reintegros de años anteriores, devolución a la Tesofe; pérdidas redondeo, pagos en demasía, así como depuración contable de años anteriores.	\$94,586,462.89	\$ 94,586,409.24
	<b>Suma</b>	<b>\$ 94,586,462.89</b>	<b>\$94,586,409.24</b>

**NOTAS AL ESTADO DE FLUJOS DE EFECTIVO**

**Efectivo y Equivalentes**

El análisis de los saldos inicial y final que figuran en la última parte del Estado de Flujos de Efectivo en la cuenta de efectivo y equivalentes es como sigue:

CONCEPTO	2022	2021
<b>Bancos/Dependencias y Otros</b>	80,991,114.71	\$ 78,024,039.20
<b>Fondos con Afectación Específica</b>	24,374,054.28	23,939,895.30
<b>Depósitos de Fondos de Terceros en Garantía y/o Administración</b>	32,529.00	32,529.00
<b>Suma</b>	<b>\$105,397,697.99</b>	<b>\$101,996,463.50</b>

Al 31 de diciembre de 2022, no se realizaron adquisiciones de bienes muebles e inmuebles con recursos presupuestales.

A continuación, se presenta la Conciliación de los Flujos de Efectivo Netos de las Actividades de Operación y saldos de Resultados del Ejercicio (Ahorro/Desahorro):

CONCEPTO	2022	2021
<b>Resultados del Ejercicio Ahorro / Desahorro Extraordinarios</b>	3,598,360.30	\$ 907,313.72
<b>Movimientos de partidas (o rubros) que no afectan el efectivo</b>		
Disminución de Inventarios	0.00	0.00
Otros Gastos Varios	0.00	0.00
<b>Flujos de Efectivo Netos de las Actividades de Operación</b>	\$ 3,598,360.30	\$ 907,313.72

**CONCILIACIÓN ENTRE LOS INGRESOS PRESUPUESTARIOS Y CONTABLES  
 CORRESPONDIENTE DEL 1 ENERO AL 31 DE DICIEMBRE DE 2022  
 ( Pesos)**

<b>Total de Ingresos Presupuestarios</b>	<b>\$ 306,263,280.86</b>
--	--------------------------

<b>Más Ingresos Contables No Presupuestarios</b>	<b>0.00</b>
Ingresos Financieros	
Incremento por Variación de Inventarios	
Disminución del Exceso de Estimaciones por Pérdida o Deterioro u Obsolescencia	
Disminución del Exceso de Provisiones	
Otros ingresos y Beneficios Varios	0.00
Otros Ingresos Contables no Presupuestarios	

<b>Menos Ingresos Presupuestarios No Contables</b>	<b>0.00</b>
Aprovechamientos Patrimoniales	
Ingresos Derivados de Financiamientos	
Otros ingresos Presupuestarios no Contables	
<b>Total de Ingresos Contables</b>	<b>\$ 306,263,280.86</b>

**GOBIERNO CONSTITUCIONAL DEL ESTADO DE CHIAPAS**  
**INSTITUTO CHIAPANECO DE EDUCACIÓN PARA JÓVENES Y ADULTOS**  
**SISTEMA CONTABLE 2022**

**NOTAS A LOS ESTADOS FINANCIEROS**

**DEL 1o. DE ENERO AL 31 DE DICIEMBRE DEL 2022**

Página 13 de 23

Fecha:09 /02/2023

<b>CONCILIACIÓN ENTRE LOS EGRESOS PRESUPUESTARIOS Y LOS GASTOS CONTABLES CORRESPONDIENTE DEL 1 ENERO AL 31 DE DICIEMBRE DE 2022 ( Pesos )</b>	
<b>Total de Egresos Presupuestarios</b>	<b>\$302,664,920.56</b>
<b>Menos Egresos Presupuestarios No Contables</b>	<b>0.00</b>
Materias Primas y Materiales de Producción y Comercialización	
Servicios Personales	
Materiales y Suministros	
Servicios Generales	
Ayudas Sociales	
Mobiliario y Equipo de Administración	
Mobiliario y Equipo Educativo y Recreativo	
Equipo e Instrumental Médico y de Laboratorio	
Vehículos y Equipo de Transporte	
Equipo de Defensa y Seguridad	
Maquinaria, Otros Equipos y Herramientas	
Activos Biológicos	
Bienes Inmuebles	
Activos Intangibles	
Obra Pública en Bienes de Dominio Público	
Obra Pública en Bienes Propios	
Acciones y Participaciones de Capital	
Compra de Títulos y Valores	
Concesión de Préstamos	
Inversiones en Fideicomisos, Mandatos y Otros Análogos	
Provisiones para Contingencias y Otras Erogaciones Especiales	
Amortización de la Deuda Pública	
Adeudos de Ejercicios Fiscales Anteriores (ADEFAS)	
Otros Egresos Presupuestarios No Contables	
<b>Más Gastos Contables No Presupuestarios</b>	<b>0.00</b>
Estimaciones, Depreciaciones, Deterioros, Obsolescencia y Amortizaciones	
Provisiones	
Disminución de Inventarios	
Aumento por Insuficiencia de Estimaciones por Pérdida o Deterioro u Obsolescencia	
Aumento por Insuficiencia de Provisiones	
Otros Gastos	0.00
Otros Gastos Contables No Presupuestarios	
<b>Total de Gastos Contables</b>	<b>\$ 302,664,920.56</b>

**NOTAS DE MEMORIA (CUENTAS DE ORDEN)**

Las cuentas de orden se utilizan para registrar los movimientos de valores que no afecten o modifiquen el balance de Instituto Chiapaneco de Educación Para Jóvenes y Adultos, sin embargo, su incorporación en libros es necesaria con fines de recordatorio contable, de control y en general sobre los aspectos administrativos, o bien, para consignar sus derechos o responsabilidades contingentes que puedan, o no, presentarse en el futuro.

Al 31 de Diciembre de 2022, las cuentas que se manejan para efectos de estas Notas son las siguientes:

- **Contables:** Refleja las emisión de obligaciones al 31 de diciembre de 2022:

CONCEPTO	2022
<b>Cuentas de Orden Contables</b>	<b><u>\$ 1,212,000.00</u></b>
<b>Contables</b>	<b><u>1,212,000.00</u></b>
Valores	
Emisión de Obligaciones	
Avales y Garantías	
Juicios	
Contratos para Inversión Mediante Proyectos para Prestación de Servicios (PPS) y Similares	
Bienes en Concesionados o en Comodato	1,212,000.00

CONCEPTO	MONTO	TASA	VENCIMIENTO (DÍAS)
<b>Bienes Concesionados o en Comodato</b>			
Equipo de Transporte	\$1,212,000.00	0 %	Indefinido
<b>Suma</b>	<b>\$1,212,000.00</b>		

El Instituto Chiapaneco de Educación para Jóvenes y Adultos, tiene celebrado un contrato de Comodato con el Instituto Nacional para la Educación de los Adultos, de fecha 16 de junio 2022, en el cual se encuentran 6 (seis) camionetas Pick Up, Doble cabina XL, Marca Ford Ranger Modelo 2011, Color Blanco, con un valor unitario de \$202,000.00, entre otros bienes muebles.

**Presupuestarias:**

- **Cuentas de Ingresos:** Las cuentas presupuestarias de ingresos que se utilizan son: Ley de Ingresos Estimada, Ley de Ingresos por Ejecutar, Modificaciones a la Ley de

Ingresos Estimada, Ley de Ingresos Devengada, Ley de Ingresos Recaudada a continuación se presenta el total del presupuesto de Instituto Chiapaneco de Educación para Jóvenes y Adultos. (No Aplica).

- **Cuentas de Egresos:** Las cuentas presupuestarias de egresos que se utilizan son: Presupuesto de Egresos Aprobado, Modificaciones al Presupuesto de Egresos Aprobado, Presupuesto de Egresos por Ejercer, Presupuesto de Egresos Comprometido, Presupuesto de Egresos Devengado, Presupuesto de Egresos Ejercido y Presupuesto de Egresos Pagado, a continuación se presenta el total del presupuesto del Instituto Chiapaneco de Educación Para Jóvenes y Adultos.

CONCEPTO	2022
<b>Cuentas de Orden Presupuestarias</b>	
<b>Cuentas de Ingresos</b>	
Ley de Ingresos Estimada	0.00
Ley de Ingresos por ejecutar	0.00
Modificaciones a la Ley de Ingresos Estimada	0.00
Ley de Ingresos Devengada	0.00
Ley de Ingresos Recaudada	0.00
<b>Cuentas de Orden Presupuestarias</b>	
<b>Cuentas de Egresos</b>	
Presupuesto de Egresos Aprobado	315,272,565.75
Modificaciones al Presupuesto de Egresos Aprobado	9,009,284.89
Presupuesto de Egresos por Ejercer	3,598,360.30
Presupuesto de Egresos Comprometido	0.00
Presupuesto de Egresos Devengado	1,331,126.58
Presupuesto de Egresos Ejercido	0.00
Presupuesto de Egresos Pagado	301,333,793.98

---

## **NOTAS DE GESTIÓN ADMINISTRATIVA**

---

### **1.- Introducción**

El Instituto Chiapaneco de Educación para Jóvenes y Adultos; es un ente descentralizado del Ejecutivo Estatal, con personalidad jurídica y patrimonio; dispondrá para el cumplimiento de sus fines, de los recursos materiales, humanos y financieros transferidos con motivo de la celebración de Convenios de Coordinación, o adquiera, así como los recursos que se le reasignen, con las aportaciones, legados y donaciones que en su favor se realicen, con los subsidios que le otorgue la Federación, el Estado y los municipios, así como los demás ingresos, derechos y bienes que por cualquier título legal adquiera, autonomía administrativa, presupuestal, técnica, de gestión, de operación y de ejecución para el adecuado desarrollo de sus atribuciones, de conformidad a lo establecido en el artículo 1º del decreto de creación del mismo.

El Instituto Chiapaneco de Educación para Jóvenes y Adultos es el Organismo Descentralizado de la Administración Pública Estatal creada para combatir el analfabetismo y el rezago educativo, teniendo como prioridad a las personas mayores de 15 años, que por alguna razón no tuvieron la oportunidad de culminar su educación básica, o de aprender a leer y escribir.

#### Misión

Proporcionar condiciones y oportunidades educativas para los jóvenes de 15 años o más y adultos en condiciones de rezago educativo inicien, continúen y concluyan su formación básica, desarrollen competencias para el trabajo, fortalezcan su sentido humano, ético, creativo y emprendedor, así como aumentar su capacidad de percepción y respuesta frente a los retos que plantea la vida contemporánea.

#### Visión

Asegurar las oportunidades que posibiliten una formación básica de calidad tomando en cuenta intereses, necesidades y condiciones económicas y socio-culturales en que viven los jóvenes y adultos chiapanecos en situación de rezago educativo.

### **2.- Panorama Económico y Financiero**

La situación económica y financiera del Instituto Chiapaneco de Educación para Jóvenes y Adultos fue aceptable durante el ejercicio; debido a que fueron tomados en cuenta todos los lineamientos y normas emitidos por el Consejo Nacional de Armonización Contable (CONAC), y los recursos ministrados por la Secretaría de Hacienda fueron presupuestados y erogados de manera adecuada tanto presupuestal, contable y financiera.



### **3.- Autorización e Historia**

#### ***a) Fecha de Creación***

El 31 de agosto de 1981, se crea por decreto presidencial, el Instituto Nacional para la Educación de los Adultos como un organismo público descentralizado de la administración pública federal, con la decisión de promover servicios educativos dirigidos a los mexicanos de 15 o más años, que por diferentes causas, son analfabetas, o no han podido iniciar o concluir su educación primaria o secundaria.

Debido de lo anterior, el Gobierno del Estado, envía al Congreso del Estado, una iniciativa de Ley para crear el Instituto de Educación para Adultos, la cual es aprobada el 07 de mayo de 2003; y por decreto publicado en el periódico oficial N. 170 2da. Sección con fecha 14 de mayo del mismo año.

El Instituto Nacional para la Educación de los Adultos se transforma en Instituto de Educación para Adultos; como un Organismo Público Descentralizado de la Administración Pública del Estado, con el objeto de impartir alfabetización, educación primaria y secundaria para adultos; así como educación comunitaria y capacitación no formal para el trabajo; sin embargo, dada la denominación del Instituto, los jóvenes tienen la impresión de que esta institución solo presta servicios a adultos mayores, en tal virtud de acuerdo al Periódico Oficial No. 156-3ª. Sección, del miércoles 24 de Diciembre de 2014, se aprueba el Decreto en el cual se crea el Instituto Chiapaneco de Educación para Jóvenes y Adultos.

#### ***b) Principales Cambios en su Estructura***

Este cambio resulta una transformación profunda en el sistema educativo estatal, al fin de lograr una educación integral que permita ampliar la cobertura educativa a todos los rincones de la entidad, superar el rezago educativo, pero prioritariamente elevar la calidad de la educación en Chiapas.

Con la creación de Instituto Chiapaneco de Educación para Jóvenes y Adultos; Que las Reglas de Operación a que se refiere el presente Acuerdo cuentan con la autorización presupuestaria de la Secretaría de Hacienda y Crédito Público y con el dictamen de la Comisión Federal de Mejora Regulatoria, y Que en cumplimiento de lo anterior he tenido a bien expedir el siguiente:

Se emiten las Reglas de Operación del Programa Educación para Adultos (INEA) para el ejercicio fiscal 2022.

### **4.- Organización y Objeto Social**

#### ***a) Objeto Social***

El Instituto Chiapaneco de Educación para Jóvenes y Adultos, tiene como objetivo principal, prestar los servicios de educación básica en el Estado de Chiapas, constituyéndose en el Órgano Rector de los programas y servicios educativos relativos a la alfabetización, la educación primaria y la secundaria, así como la capacitación no formal para el trabajo, con los contenidos particulares y las

metodologías adecuadas para atender las necesidades educativas específicas de ese sector de la población que se apoyará en la solidaridad social; así mismo, agrupará los proyectos, servicios y acciones que se vienen desarrollando por parte de otras Dependencias o Instituciones del propio Gobierno del Estado; debiendo cumplir con los planes y programas de estudio que rigen a esta modalidad educativa no escolarizada y observar la normatividad establecida por el Instituto Nacional para la Educación de los Adultos.

### ***b) Principal Actividad***

Los objetivos y las líneas de acción de este Instituto Chiapaneco de Educación para Jóvenes y Adultos es proporcionar condiciones y oportunidades educativas para que los jóvenes de 15 años o más y adultos en condiciones de rezago educativo inicien, continúen y concluyan su formación básica, desarrollen competencias para el trabajo, fortalezcan su sentido humano, ético, creativo y emprendedor, así como aumentar su capacidad de percepción y respuesta frente a los retos que plantea la vida contemporánea.

Para la atención de los asuntos de su competencia, el Instituto sujetará sus actividades a la Ley de Educación, al Plan Estatal de Desarrollo, al Decreto que crea el Instituto Chiapaneco de Educación para Jóvenes y Adultos, a este Reglamento y a los planes y programas correspondientes, así como a los objetivos, contenidos y programas de estudio que establezca la Secretaría de Educación del Estado, a las disposiciones administrativas que regulen el funcionamiento de las entidades del sector educativo, y a las demás disposiciones legales aplicables.

Así mismo, el Instituto, a través de sus unidades administrativas, desarrollará sus actividades en forma programada, de acuerdo con los lineamientos y disposiciones que emita la H. Junta de Gobierno, con base en las políticas que para el logro de los objetivos y prioridades de la planeación nacional, fije y establezca el Ejecutivo Estatal, por conducto de la Secretaría de Educación del Estado.

### ***c) Ejercicio Fiscal 2022***

### ***d) Régimen Jurídico***

El Instituto Chiapaneco de Educación para Jóvenes y Adultos; está registrado ante el Servicio de Administración Tributaria como persona moral con fines no lucrativos, cuya actividad económica es la administración pública estatal en general, y sus obligaciones son las siguientes:

- Presentar la declaración y pago provisional mensual de retenciones de impuestos sobre la renta (ISR), y sueldos y salarios.
- Presentar la declaración anual donde se informe sobre las retenciones de los trabajadores que recibieron sueldos y salarios, y trabajadores asimilados a salarios.
- Presentar declaración informativa anual de subsidio al empleo.

**e) Consideraciones Fiscales del Ente**

Instituto Chiapaneco de Educación para Jóvenes y Adultos, se ubica dentro de las personas morales a que se refiere el artículo 79 y 86 de la LISR, pero tiene otras obligaciones como:

- Presentar la declaración y pago provisional de retenciones de ISR por Sueldos y Salarios
- FOVISSSTE
- ISSSTE
- 2% Impuesto Sobre Nóminas
- 10% de ISR por Arrendamientos de Inmuebles
- 2% Impuesto Sobre Nóminas a prestadores de servicios

**f) Estructura Organizacional Básica**

**INSTITUTO CHIAPANECO DE EDUCACIÓN PARA JÓVENES Y ADULTOS**  
**ORGANIGRAMA GENERAL PROPUESTO**

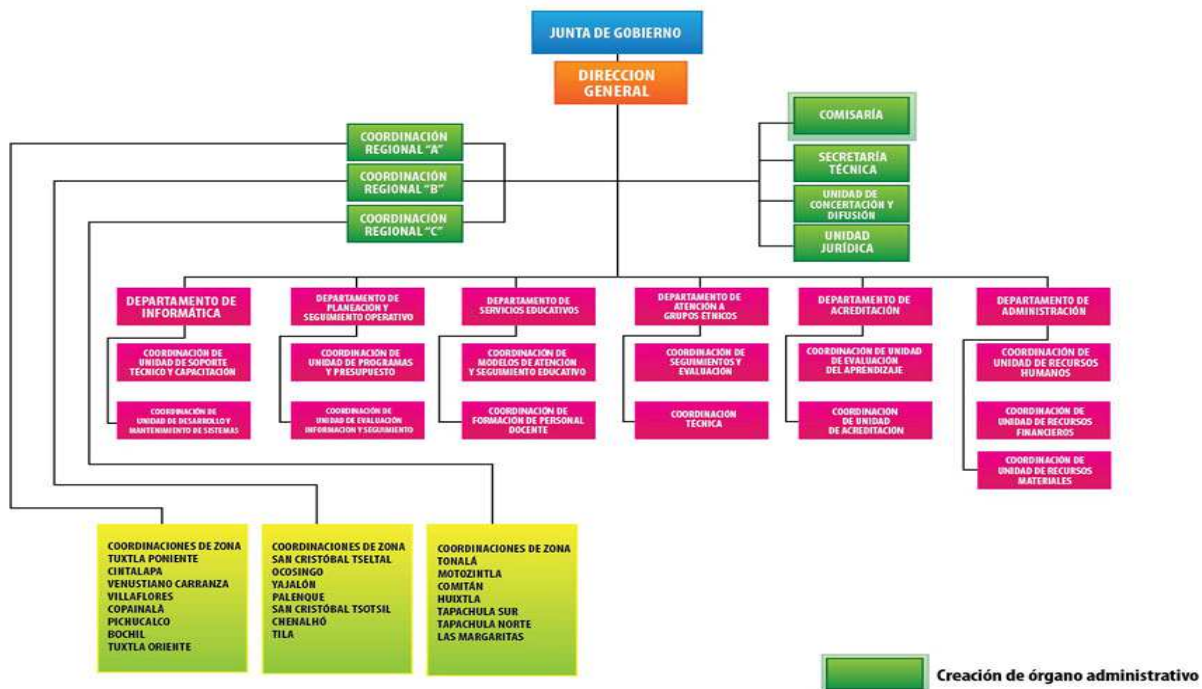

**g) Fideicomisos, Mandatos y Análogos de los cuales es Fideicomitente o Fideicomisario**

(No Aplica)

**5.- Bases de Preparación de los Estados Financieros**

Para llevar a cabo la preparación de los Estados Financieros del presente ejercicio se consideró lo siguiente:

a) Si se ha observado la normatividad emitida por el CONAC y las disposiciones legales aplicables. Se ha observado en cierta medida la Normatividad emitida por el CONAC y la Ley General de Contabilidad Gubernamental (LGCG), para la emisión de los estados financieros.

b) La normatividad aplicada para el reconocimiento, valuación y revelación de los diferentes rubros de la información financiera, así como las bases de medición utilizadas para la elaboración de los estados financieros; por ejemplo: costo histórico, valor de realización, valor razonable, valor de recuperación o cualquier otro método empleado y los criterios de aplicación de los mismos.

Todas las cuentas que afectan económicamente el Instituto Chiapaneco de Educación para Jóvenes y Adultos, están cuantificadas en términos monetarios y se registran al costo histórico. El costo histórico de las operaciones corresponde al monto erogado para su adquisición conforme a la documentación contable original justificativa y comprobatoria.

c) Postulados básicos.

Las bases de preparación de los estados financieros del Instituto Chiapaneco de Educación para Jóvenes y Adultos, aplican los postulados básicos siguientes:

- 1.- Sustancia Económica
- 2.- Entes Públicos
- 3.- Existencia Permanente
- 4.- Revelación Suficiente
- 5.- Importancia Relativa
- 6.- Registro e Integración Presupuestaria
- 7.- Consolidación de la Información Financiera
- 8.- Devengo Contable
- 9.- Valuación
- 10.- Dualidad Económica
- 11.- Consistencia

d) Normatividad supletoria. En caso de emplear varios grupos de normatividades (normatividades supletorias), deberá realizar la justificación razonable correspondiente, su alineación con los PBCG y a las características cualitativas asociadas descritas en el MCCG (documentos publicados en el Diario Oficial de la Federación, agosto 2009). (No Aplica)

e) Para las Entidades que por primera vez estén implementando la base devengada de acuerdo a la Ley de Contabilidad; deberán considerar políticas de reconocimientos, plan de implementación, presentar los últimos estados financieros con la Normatividad anteriormente utilizada. (No Aplica))

## **6.- Políticas de Contabilidad Significativas**

(No Aplica)

**7.- Posición en Moneda Extranjera y Protección por Riesgo Cambiario**

(No Aplica)

**8.- Reporte Analítico del Activo**

El estado analítico del activo, muestra la variación entre el saldo final y el saldo inicial del periodo. Al 31 de diciembre de 2022, se reporta una variación positiva de \$3,434,171.15.

La variación que presenta el activo, se integra de la siguiente manera:

- a) La variación positiva por \$ 3,401,234.49 del +rubro Efectivo y Equivalentes se debe principalmente a recursos correspondientes del ejercicio 2022, recursos correspondientes a ministraciones que corresponden a este ejercicio para el cumplimiento de sus actividades.
- b) La variación negativa por \$10,000.00 del rubro Derechos a Recibir Efectivo o Equivalentes, se debe principalmente a un deudor que se regularizó durante el ejercicio.
- c) La variación positiva por \$ \$42,936.66 del rubro: Activos Diferidos, se debe principalmente al pago de Impuesto Sobre Nómina, correspondiente al 6º. Bimestre 2021.

CONCEPTO	SALDO INICIAL	CARGOS DEL PERIODO	ABONOS DEL PERIODO	SALDO FINAL	VARIACIÓN DEL PERIODO
<b>ACTIVO</b>	<b>166,900,645.05</b>	<b>1,118,306,911.04</b>	<b>1,114,872,739.89</b>	<b>170,334,816.20</b>	<b>3,434,171.15</b>
<b>Activo Circulante</b>	<b>102,006,463.50</b>	<b>1,114,513,807.52</b>	<b>1,111,122,573.03</b>	<b>105,397,697.99</b>	<b>3,391,234.49</b>
Efectivo y Equivalentes	101,996,463.50	1,111,022,822.52	1,107,621,588.03	105,397,697.99	3,401,234.49
Derechos a Recibir Efectivo o Equivalentes	10,000.00	3,490,985.00	3,500,985.00	0.00	(10,000.00)
<b>ACTIVO NO CIRCULANTE</b>	<b>64,894,181.55</b>	<b>3,793,103.52</b>	<b>3,750,166.86</b>	<b>64,937,118.21</b>	<b>42,936.66</b>
Derechos a Recibir Efectivo o Equivalentes a Largo Plazo	10,790,198.39	0.00	0.00	10,790,198.39	0.00
Bienes Muebles	15,867,295.28	0.00	0.00	15,867,295.28	0.00
Activos Intangibles	359,361.58	0.00	0.00	359,361.58	0.00
Activos Diferidos	37,877,326.30	3,793,103.52	3,750,166.86	37,920,262.96	42,936.66

## **9.- Fideicomisos, Mandatos y Análogos**

(No Aplica)

## **10.- Reporte de la Recaudación**

(No Aplica)

## **11.- Información sobre la Deuda y el Reporte Analítico de la Deuda**

(No Aplica)

## **12.- Calificaciones Otorgadas**

(No Aplica)

## **13.- Proceso de Mejora**

### ***a) Principales Políticas de Control Interno***

- **Manual de Procedimientos:** Nos indica los procedimientos que debemos seguir de forma ordenada en el desarrollo de las actividades; evitando duplicidad de esfuerzos.
- **Ley General de Contabilidad Gubernamental (LGCG):** Nos establece los criterios generales que rigen la contabilidad gubernamental y la emisión de información financiera, incluyendo la presupuestaria y programática en forma razonable y transparente.
- **Normatividad Contable:** Tiene por objeto efectuar el registro contable de los recursos públicos y la preparación de informes financieros de forma armonizada, que dan transparencia para la interpretación, evaluación, fiscalización y entrega de informes; regulando las operaciones contables.
- **Normas Presupuestarias:** Nos indica cómo se ejecuta el gasto público, administrándolo con eficiencia, eficacia, economía, transparencia y honradez, para rendir cuentas de los recursos públicos, así mismo contribuir a fortalecer la armonización presupuestaria y contable.

### ***b) Medidas de Desempeño Financiero, Metas y Alcance***

1.- Se continúa trabajando en el cambio trascendental que es el proceso de armonización contable para atender en tiempo y forma el nuevo esquema de la contabilidad gubernamental, y generando así los beneficios en materia de información financiera, transparencia y rendición de cuentas.

## **14.- Información por Segmentos**

(No Aplica)

**15.- Eventos Posteriores al Cierre**

(No Aplica)

**16.- Partes Relacionadas**

“No existen partes relacionadas que pudieran ejercer influencia significativa sobre la toma de decisiones financieras y operativas”

**17.- Responsabilidad sobre la Presentación Razonable de la Información Contable**

“Bajo protesta de decir verdad declaramos que los Estados Financieros y sus Notas, son razonablemente correctos y son responsabilidad del emisor”.

**GOBIERNO CONSTITUCIONAL DEL ESTADO DE CHIAPAS**  
**INSTITUTO CHIAPANECO DE EDUCACIÓN PARA JÓVENES Y ADULTOS**  
**SISTEMA CONTABLE 2022**

**ESTADO ANALÍTICO DE INGRESOS/CON RECURSOS DEL EJERCICIO**

**DEL 1o. DE ENERO AL 31 DE DICIEMBRE DE 2022**

Página 1 de 1

Fecha:

14/02/2023

RUBRO DE INGRESOS	INGRESO					DIFERENCIA
	ESTIMADO	AMPLIACIONES Y REDUCCIONES	MODIFICADO	DEVENGADO	RECAUDADO	(RECAUDADO - ESTIMADO)
Impuestos	0.00	0.00	0.00	0.00	0.00	0.00
Cuotas y Aportaciones de Seguridad Social	0.00	0.00	0.00	0.00	0.00	0.00
Contribuciones de Mejoras	0.00	0.00	0.00	0.00	0.00	0.00
Derechos	0.00	0.00	0.00	0.00	0.00	0.00
Productos	0.00	0.00	0.00	0.00	0.00	0.00
Aprovechamientos	0.00	0.00	0.00	0.00	0.00	0.00
Ingresos por Venta de Bienes, Prestación de Servicios y Otros Ingresos	0.00	0.00	0.00	0.00	0.00	0.00
Participaciones, Aportaciones, Convenios, Incentivos Derivados de la Colaboración Fiscal y Fondos Distintos de Aportaciones	219,122,352.00	8,196,174.88	227,318,526.88	227,318,526.88	227,318,526.88	8,196,174.88
Transferencias, Asignaciones, Subsidios y Subvenciones, y Pensiones y Jubilaciones	96,150,213.75	(17,246,338.77)	78,903,874.98	78,903,874.98	78,903,874.98	(17,246,338.77)
Ingresos Derivados de Financiamientos	0.00	0.00	0.00	0.00	0.00	0.00
<b>Total</b>	<b>315,272,565.75</b>	<b>(9,050,163.89)</b>	<b>306,222,401.86</b>	<b>306,222,401.86</b>	<b>306,222,401.86</b>	<b>(9,050,163.89)</b>
					<b>Ingresos Excedentes</b>	<b>(9,050,163.89)</b>

RUBRO DE INGRESOS	INGRESO					DIFERENCIA
	ESTIMADO	AMPLIACIONES Y REDUCCIONES	MODIFICADO	DEVENGADO	RECAUDADO	(RECAUDADO - ESTIMADO)
<b>Ingresos del Poder Ejecutivo Federal o Estatal y de los Municipios</b>	<b>0.00</b>	<b>0.00</b>	<b>0.00</b>	<b>0.00</b>	<b>0.00</b>	<b>0.00</b>
Impuestos	0.00	0.00	0.00	0.00	0.00	0.00
Cuotas y Aportaciones de Seguridad Social	0.00	0.00	0.00	0.00	0.00	0.00
Contribuciones de Mejoras	0.00	0.00	0.00	0.00	0.00	0.00
Derechos	0.00	0.00	0.00	0.00	0.00	0.00
Productos	0.00	0.00	0.00	0.00	0.00	0.00
Aprovechamientos	0.00	0.00	0.00	0.00	0.00	0.00
Participaciones, Aportaciones, Convenios, Incentivos Derivados de la Colaboración Fiscal y Fondos Distintos de Aportaciones	0.00	0.00	0.00	0.00	0.00	0.00
Transferencias, Asignaciones, Subsidios y Subvenciones, y Pensiones y Jubilaciones	0.00	0.00	0.00	0.00	0.00	0.00
<b>Ingresos de los Entes públicos de los Poderes Legislativo y Judicial, de los Órganos Autónomos y del Sector Paraestatal o Paramunicipal, así como de las Empresas Productivas del Estado</b>	<b>315,272,565.75</b>	<b>(9,050,163.89)</b>	<b>306,222,401.86</b>	<b>306,222,401.86</b>	<b>306,222,401.86</b>	<b>(9,050,163.89)</b>
Cuotas y Aportaciones de Seguridad Social	0.00	0.00	0.00	0.00	0.00	0.00
Productos	0.00	0.00	0.00	0.00	0.00	0.00
Ingresos por Venta de Bienes, Prestación de Servicios y Otros Ingresos	0.00	0.00	0.00	0.00	0.00	0.00
Transferencias, Asignaciones, Subsidios y Subvenciones, y Pensiones y Jubilaciones	315,272,565.75	(9,050,163.89)	306,222,401.86	306,222,401.86	306,222,401.86	(9,050,163.89)
<b>Ingresos Derivados de Financiamiento</b>	<b>0.00</b>	<b>0.00</b>	<b>0.00</b>	<b>0.00</b>	<b>0.00</b>	<b>0.00</b>
Ingresos Derivados de Financiamientos	0.00	0.00	0.00	0.00	0.00	0.00
<b>Total</b>	<b>315,272,565.75</b>	<b>(9,050,163.89)</b>	<b>306,222,401.86</b>	<b>306,222,401.86</b>	<b>306,222,401.86</b>	<b>(9,050,163.89)</b>
					<b>Ingresos Excedentes</b>	<b>(9,050,163.89)</b>



ESTADO ANALÍTICO DEL EJERCICIO DEL PRESUPUESTO DE EGRESOS CLASIFICACIÓN POR OBJETO DEL GASTO  
(CAPITULOS Y CONCEPTOS)  
DEL 1 DE ENERO AL 31 DE DICIEMBRE DE 2022

(Pesos)

RPA-1

CAPG	CG	DESCRIPCIÓN	PRESUPUESTO DE EGRESOS					SUBEJERCICIO
			APROBADO	AMPLIACIONES - REDUCCIONES	MODIFICADO	DEVENGADO	PAGADO	
<b>1000</b>		<b>Servicios Personales.</b>	<b>143,297,880.99</b>	<b>8,257,271.57</b>	<b>151,555,152.56</b>	<b>151,439,696.55</b>	<b>151,336,063.41</b>	<b>115,456.01</b>
	1100	Remuneraciones al Personal de Carácter Permanente.	47,551,709.40	-844,902.53	46,706,806.87	46,706,806.87	46,706,806.87	0.00
	1200	Remuneraciones al Personal de Carácter Transitorio.	6,489,822.36	-174,666.39	6,315,155.97	6,263,115.60	6,263,115.60	52,040.37
	1300	Remuneraciones Adicionales y Especiales.	25,598,358.37	1,750,571.86	27,348,930.23	27,307,378.96	27,295,438.39	41,551.27
	1400	Seguridad Social.	15,207,653.73	-1,533,803.46	13,673,850.27	13,668,585.90	13,599,183.77	5,264.37
	1500	Otras Prestaciones Sociales y Económicas.	10,901,502.00	463,899.80	11,365,401.80	11,365,401.80	11,365,401.80	0.00
	1700	Pago de Estímulos a Servidores Públicos.	37,548,835.13	8,596,172.29	46,145,007.42	46,128,407.42	46,106,116.98	16,600.00
<b>2000</b>		<b>Materiales y Suministros.</b>	<b>8,508,953.29</b>	<b>4,154,304.72</b>	<b>12,663,258.01</b>	<b>9,518,760.79</b>	<b>9,518,760.79</b>	<b>3,144,497.22</b>
	2100	Materiales de Administración, Emisión de Documentos y Artículos Oficiales.	3,255,799.19	3,233,256.28	6,489,055.47	3,466,420.89	3,466,420.89	3,022,634.58
	2200	Alimentos y Utensilios.	222,750.00	-15,990.12	206,759.88	206,671.99	206,671.99	87.89
	2400	Materiales y Artículos de Construcción y de Reparación.	379,450.00	-112,171.91	267,278.09	267,278.07	267,278.07	0.02
	2500	Productos Químicos, Farmacéuticos y de Laboratorio.	8,391.35	0.00	8,391.35	5,034.81	5,034.81	3,356.54
	2600	Combustibles, Lubricantes y Aditivos.	3,201,690.27	-111,334.01	3,090,356.26	3,086,960.96	3,086,960.96	3,395.30
	2700	Vestuario, Blancos, Prendas de Protección y Artículos Deportivos.	733,375.48	-77,114.11	656,261.37	656,260.79	656,260.79	0.58
	2900	Herramientas, Refacciones y Accesorios Menores.	707,497.00	1,237,658.59	1,945,155.59	1,830,133.28	1,830,133.28	115,022.31
<b>3000</b>		<b>Servicios Generales.</b>	<b>18,730,416.51</b>	<b>1,629,776.78</b>	<b>20,360,193.29</b>	<b>20,021,786.22</b>	<b>18,794,292.78</b>	<b>338,407.07</b>
	3100	Servicios Básicos.	1,728,572.00	-61,469.79	1,667,102.21	1,665,284.21	1,224,462.56	1,818.00
	3200	Servicios de Arrendamiento.	7,650,741.84	-626,029.63	7,024,712.21	7,024,518.72	7,024,518.72	193.49
	3300	Servicios Profesionales, Científicos, Técnicos y Otros Servicios.	2,568,383.00	-1,117,716.29	1,450,666.71	1,448,041.69	1,448,041.69	2,625.02
	3400	Servicios Financieros, Bancarios y Comerciales.	296,252.00	-105,596.87	190,655.13	190,040.49	175,554.70	614.64
	3500	Servicios de Instalación, Reparación, Mantenimiento y Conservación.	1,528,028.90	1,094,812.04	2,622,840.94	2,560,852.79	2,560,852.79	61,988.15
	3600	Servicios de Comunicación Social y Publicidad.	190,891.00	0.00	190,891.00	190,865.93	190,865.93	25.07
	3700	Servicios de Traslado y Viáticos.	1,461,145.28	2,103,625.83	3,564,771.11	3,539,366.00	3,535,396.00	25,405.11
	3800	Servicios Oficiales.	132,000.00	311,413.91	443,413.91	443,344.39	443,344.39	69.52
	3900	Otros Servicios Generales.	3,174,402.49	30,737.58	3,205,140.07	2,959,472.00	2,191,256.00	245,668.07



GOBIERNO DEL ESTADO DE CHIAPAS

RAMO O DEPENDENCIA: Instituto Chiapaneco de Educación para Jóvenes y Adultos

ESTADO ANALÍTICO DEL EJERCICIO DEL PRESUPUESTO DE EGRESOS CLASIFICACIÓN POR OBJETO DEL GASTO  
(CAPITULOS Y CONCEPTOS)  
DEL 1 DE ENERO AL 31 DE DICIEMBRE DE 2022

(Pesos)

RPA-1

CAPG	CG	DESCRIPCIÓN	PRESUPUESTO DE EGRESOS					SUB EJERCICIO
			APROBADO	AMPLIACIONES - REDUCCIONES	MODIFICADO	DEVENGADO	PAGADO	
4000		Transferencias, Asignaciones, Subsidios y Otras Ayudas.	144,735,314.96	-23,050,637.96	121,684,677.00	121,684,677.00	121,684,677.00	0.00
	4400	Ayudas Sociales.	144,735,314.96	-23,050,637.96	121,684,677.00	121,684,677.00	121,684,677.00	0.00
<b>TOTAL DEL GASTO:</b>			<b>315,272,565.75</b>	<b>-9,009,284.89</b>	<b>306,263,280.86</b>	<b>302,664,920.56</b>	<b>301,333,793.98</b>	<b>3,598,360.30</b>



GOBIERNO DEL ESTADO DE CHIAPAS

RAMO O DEPENDENCIA: Instituto Chiapaneco de Educación para Jóvenes y Adultos

ESTADO ANALÍTICO DEL EJERCICIO DEL PRESUPUESTO DE EGRESOS CLASIFICACIÓN ECONÓMICA POR TIPO DE GASTO  
DEL 1 DE ENERO AL 31 DE DICIEMBRE DE 2022

(Pesos)

RPA-2

CONCEPTO	PRESUPUESTO DE EGRESOS					SUBEJERCICIO
	APROBADO	AMPLIACIONES - REDUCCIONES	MODIFICADO	DEVENGADO	PAGADO	
<b>GASTO CORRIENTE</b>	315,272,565.75	-9,009,284.89	306,263,280.86	302,664,920.56	301,333,793.98	3,598,360.30
<b>GASTO DE CAPITAL</b>	0.00	0.00	0.00	0.00	0.00	0.00
<b>AMORTIZACIÓN DE LA DEUDA Y DISMINUCIÓN DE PASIVOS</b>	0.00	0.00	0.00	0.00	0.00	0.00
<b>PENSIONES Y JUBILACIONES</b>	0.00	0.00	0.00	0.00	0.00	0.00
<b>PARTICIPACIONES</b>	0.00	0.00	0.00	0.00	0.00	0.00
<b>TOTAL DEL GASTO:</b>	<b>315,272,565.75</b>	<b>-9,009,284.89</b>	<b>306,263,280.86</b>	<b>302,664,920.56</b>	<b>301,333,793.98</b>	<b>3,598,360.30</b>



GOBIERNO CONSTITUCIONAL DEL ESTADO DE CHIAPAS  
RAMO O DEPENDENCIA: Instituto Chiapaneco de Educación para Jóvenes y Adultos  
ESTADO ANALÍTICO DEL EJERCICIO DEL PRESUPUESTO DE EGRESOS EN CLASIFICACIÓN  
ADMINISTRATIVA/ORGANISMO  
DEL 1 DE ENERO AL 31 DE DICIEMBRE DE 2022

(Pesos)

RPA-3

CONCEPTO	PRESUPUESTO DE EGRESOS					SUBEJERCICIO
	APROBADO	AMPLIACIONES - REDUCCIONES	MODIFICADO	DEVENGADO	PAGADO	
<b>TOTAL</b>	<b>315,272,565.75</b>	<b>-9,009,284.89</b>	<b>306,263,280.86</b>	<b>302,664,920.56</b>	<b>301,333,793.98</b>	<b>3,598,360.30</b>
<b>ENTIDADES PARAESTATALES Y FIDEICOMISOS NO EMPRESARIALES Y NO FINANCIEROS</b>	<b>315,272,565.75</b>	<b>-9,009,284.89</b>	<b>306,263,280.86</b>	<b>302,664,920.56</b>	<b>301,333,793.98</b>	<b>3,598,360.30</b>
<b>Instituto Chiapaneco de Educación para Jóvenes y Adultos</b>	<b>315,272,565.75</b>	<b>-9,009,284.89</b>	<b>306,263,280.86</b>	<b>302,664,920.56</b>	<b>301,333,793.98</b>	<b>3,598,360.30</b>



GOBIERNO CONSTITUCIONAL DEL ESTADO DE CHIAPAS  
RAMO O DEPENDENCIA: Instituto Chiapaneco de Educación para Jóvenes y Adultos  
ESTADO ANALÍTICO DEL EJERCICIO DEL PRESUPUESTO DE EGRESOS EN CLASIFICACIÓN  
ADMINISTRATIVA/PODERES  
DEL 1 DE ENERO AL 31 DE DICIEMBRE DE 2022

(Pesos)

RPA-4

CONCEPTO	PRESUPUESTO DE EGRESOS					SUBEJERCICIO
	APROBADO	AMPLIACIONES - REDUCCIONES	MODIFICADO	DEVENGADO	PAGADO	
PODER EJECUTIVO	NO APLICA					
PODER LEGISLATIVO	NO APLICA					
PODER JUDICIAL	NO APLICA					
ORGANOS AUTONOMOS	NO APLICA					





GOBIERNO DEL ESTADO DE CHIAPAS

RAMO O DEPENDENCIA: Instituto Chiapaneco de Educación para Jóvenes y Adultos

ESTADO ANALÍTICO DEL EJERCICIO DEL PRESUPUESTO DE EGRESOS CLASIFICACIÓN FUNCIONAL (FINALIDAD Y FUNCIÓN)

DEL 1 DE ENERO AL 31 DE diciembre DE 2022

(Pesos)

RPA-6

FI	FU	CONCEPTO	EGRESOS					SUB EJERCICIO
			APROBADO	AMPLIACIONES - REDUCCIONES	MODIFICADO	DEVENGADO	PAGADO	
2		Desarrollo Social	315,272,565.75	-9,009,284.89	306,263,280.86	302,664,920.56	301,333,793.98	3,598,360.30
	2.5	Educación	315,272,565.75	-9,009,284.89	306,263,280.86	302,664,920.56	301,333,793.98	3,598,360.30
<b>TOTAL DEL GASTO:</b>			<b>315,272,565.75</b>	<b>-9,009,284.89</b>	<b>306,263,280.86</b>	<b>302,664,920.56</b>	<b>301,333,793.98</b>	<b>3,598,360.30</b>

**SISTEMA CONTABLE 2022  
ENDEUDAMIENTO NETO  
DEL 1o. DE ENERO AL 31 DE DICIEMBRE DE 2022**

Fecha:

IDENTIFICACIÓN DE CRÉDITO O INSTRUMENTO	CONTRATACIÓN/ COLOCACIÓN	AMORTIZACIÓN	ENDEUDAMIENTO NETO
CRÉDITOS BANCARIOS			

TOTAL CRÉDITOS BANCARIOS

OTROS INSTRUMENTOS DE DEUDA

**NO APLICA**

TOTAL OTROS INSTRUMENTOS DE DEUDA

TOTAL



**SISTEMA CONTABLE 2022  
INTERESES DE LA DEUDA  
DEL 1o. DE ENERO AL 31 DE DICIEMBRE DE 2022**

Fecha:

IDENTIFICACIÓN DE CRÉDITO O INSTRUMENTO	DEVENGADO	PAGADO
CRÉDITOS BANCARIOS		

TOTAL DE INTERESES DE CRÉDITOS BANCARIOS

OTROS INSTRUMENTOS DE DEUDA
-----------------------------

TOTAL DE INTERESES DE OTROS INSTRUMENTOS DE DEUDA

TOTAL

**NO APLICA**



**GOBIERNO DEL ESTADO DE CHIAPAS**  
**RAMO O DEPENDENCIA: Instituto Chiapaneco de Educación para Jóvenes y Adultos**  
**GASTO POR CATEGORÍA PROGRAMÁTICA**

DEL 1 DE ENERO AL 31 DE DICIEMBRE DE 2022

(Pesos)

RPA-7

CONCEPTO	PRESUPUESTO DE EGRESOS					SUBEJERCICIO
	APROBADO	AMPLIACIONES - REDUCCIONES	MODIFICADO	DEVENGADO	PAGADO	
<b>Programas</b>	<b>315,272,565.75</b>	<b>-9,009,284.89</b>	<b>306,263,280.86</b>	<b>302,664,920.56</b>	<b>301,333,793.98</b>	<b>3,598,360.30</b>
<b>Subsidios: Sector Social y Privado o Entidades Federativas y Municipios</b>	<b>0.00</b>	<b>0.00</b>	<b>0.00</b>	<b>0.00</b>	<b>0.00</b>	<b>0.00</b>
Otros Subsidios	0.00	0.00	0.00	0.00	0.00	0.00
Sujetos a Reglas de Operación	0.00	0.00	0.00	0.00	0.00	0.00
<b>Desempeño de las Funciones</b>	<b>315,272,565.75</b>	<b>-9,009,284.89</b>	<b>306,263,280.86</b>	<b>302,664,920.56</b>	<b>301,333,793.98</b>	<b>3,598,360.30</b>
Específicos	0.00	0.00	0.00	0.00	0.00	0.00
Funciones de las Fuerzas Armadas (Únicamente Gobierno Federal)	0.00	0.00	0.00	0.00	0.00	0.00
Planeación, seguimiento y evaluación de políticas públicas	0.00	0.00	0.00	0.00	0.00	0.00
Prestación de Servicios Públicos	315,272,565.75	-9,009,284.89	306,263,280.86	302,664,920.56	301,333,793.98	3,598,360.30
Promoción y fomento	0.00	0.00	0.00	0.00	0.00	0.00
Provisión de Bienes Públicos	0.00	0.00	0.00	0.00	0.00	0.00
Proyectos de inversión	0.00	0.00	0.00	0.00	0.00	0.00
Regulación y supervisión	0.00	0.00	0.00	0.00	0.00	0.00
<b>Administrativos y de Apoyo</b>	<b>0.00</b>	<b>0.00</b>	<b>0.00</b>	<b>0.00</b>	<b>0.00</b>	<b>0.00</b>
Apoyo a la función pública y al mejoramiento de la gestión	0.00	0.00	0.00	0.00	0.00	0.00
Apoyo al proceso presupuestario y para mejorar la eficiencia institucional	0.00	0.00	0.00	0.00	0.00	0.00
Operaciones ajenas	0.00	0.00	0.00	0.00	0.00	0.00
<b>Compromisos</b>	<b>0.00</b>	<b>0.00</b>	<b>0.00</b>	<b>0.00</b>	<b>0.00</b>	<b>0.00</b>
Desastres Naturales	0.00	0.00	0.00	0.00	0.00	0.00
Obligaciones de cumplimiento de resolución jurisdiccional	0.00	0.00	0.00	0.00	0.00	0.00
<b>Obligaciones</b>	<b>0.00</b>	<b>0.00</b>	<b>0.00</b>	<b>0.00</b>	<b>0.00</b>	<b>0.00</b>
Aportaciones a fondos de estabilización	0.00	0.00	0.00	0.00	0.00	0.00
Aportaciones a fondos de inversión y reestructura de pensiones	0.00	0.00	0.00	0.00	0.00	0.00
Aportaciones a la seguridad social	0.00	0.00	0.00	0.00	0.00	0.00
Pensiones y jubilaciones	0.00	0.00	0.00	0.00	0.00	0.00
<b>Programas de Gasto Federalizado (Gobierno Federal)</b>	<b>0.00</b>	<b>0.00</b>	<b>0.00</b>	<b>0.00</b>	<b>0.00</b>	<b>0.00</b>
Gasto Federalizado	0.00	0.00	0.00	0.00	0.00	0.00
<b>Participaciones a entidades federativas y municipios</b>	<b>0.00</b>	<b>0.00</b>	<b>0.00</b>	<b>0.00</b>	<b>0.00</b>	<b>0.00</b>
<b>Costo financiero, deuda o apoyos a deudores y ahorradores de la banca</b>	<b>0.00</b>	<b>0.00</b>	<b>0.00</b>	<b>0.00</b>	<b>0.00</b>	<b>0.00</b>
<b>Adeudos de ejercicios fiscales anteriores</b>	<b>0.00</b>	<b>0.00</b>	<b>0.00</b>	<b>0.00</b>	<b>0.00</b>	<b>0.00</b>
	<b>0.00</b>	<b>0.00</b>	<b>0.00</b>	<b>0.00</b>	<b>0.00</b>	<b>0.00</b>
<b>TOTAL DEL GASTO:</b>	<b>315,272,565.75</b>	<b>-9,009,284.89</b>	<b>306,263,280.86</b>	<b>302,664,920.56</b>	<b>301,333,793.98</b>	<b>3,598,360.30</b>



GOBIERNO CONSTITUCIONAL DEL ESTADO DE CHIAPAS  
INSTITUTO CHIAPANECO DE EDUCACIÓN PARA JÓVENES Y ADULTOS

PROGRAMAS Y PROYECTOS DE INVERSIÓN  
DEL 1 DE ENERO AL 31 DE DICIEMBRE DE 2022

FF	RAMO	PF	PROYECTO ESTRATÉGICO	MUNICIPIO / COBERTURA	PRESUPUESTO DE EGRESOS				AVANCE % DEVENGADO/ MODIFICADO
					APROBADO	MODIFICADO	DEVENGADO	PAGADO	

NO APLICA

---



**GOBIERNO CONSTITUCIONAL DEL ESTADO DE CHIAPAS**
**SECRETARÍA DE HACIENDA  
 PRESUPUESTO DE EGRESOS 2022**
**AVANCE DE CUMPLIMIENTO DE INDICADORES ESTRATÉGICOS  
 ENERO - DICIEMBRE**
**Organismo Público:** 2.1.1.2.0.660 Instituto Chiapaneco de Educación para Jóvenes y Adultos

Misión				
Propiciar condiciones y oportunidades educativas para que los jóvenes de 15 años y adultos en condiciones de rezago educativo, inicien, continúen y concluyan su formación básica, desarrollen competencias para el trabajo, fortalezcan su sentido humano, ético, creativo y emprendedor; así como aumenten su capacidad de percepción y respuesta frente a los retos que plantea la vida contemporánea.				
Visión				
Ser un organismo descentralizado de la administración pública estatal, que asegure oportunidades que posibiliten una formación básica de calidad, tomando en cuenta los intereses, necesidades y condiciones económicas y socio-culturales en que viven los jóvenes y adultos chiapanecos en situación de rezago educativo.				

COMPORTAMIENTO DEL EJERCICIO DEL GASTO					Aprobado (A)	Modificado (B)	Devengado (C)	% Devengado C/B
Fin	F	SF	SSF	Descripción				
<b>TOTALES</b>					<b>315,272,565.75</b>	<b>306,263,280.86</b>	<b>302,664,920.56</b>	<b>98.83</b>
2				Desarrollo Social	315,272,565.75	306,263,280.86	302,664,920.56	98.83
	5			Educación	315,272,565.75	306,263,280.86	302,664,920.56	98.83
		5		Educación para Adultos	315,272,565.75	306,263,280.86	302,664,920.56	98.83
			1	Educación para Adultos	315,272,565.75	306,263,280.86	302,664,920.56	98.83

Objetivos de Desarrollo Sostenible	
Clave	Descripción
04	Garantizar una educación inclusiva, equitativa y de calidad y promover oportunidades de aprendizaje durante toda la vida para todos.
05	Lograr la igualdad entre los géneros y empoderar a todas las mujeres y niñas

Metas de los Objetivos de Desarrollo Sostenible		
ODS	No. Meta	Descripción
04	06	Garantizar una educación inclusiva, equitativa y de calidad y promover oportunidades de aprendizaje durante toda la vida para todos. De aquí a 2030, asegurar que todos los jóvenes y una proporción considerable de los adultos, tanto hombres como mujeres, estén alfabetizados y tengan nociones elementales de aritmética
05	02	Lograr la igualdad entre los géneros y empoderar a todas las mujeres y niñas Eliminar todas las formas de violencia contra todas las mujeres y las niñas en los ámbitos público y privado, incluidas la trata y la explotación sexual y otros tipos de explotación

Objetivos del Plan Nacional		
Eje	Objetivo	Descripción
2	02	Bienestar. Garantizar el derecho a la educación laica, gratuita, incluyente, pertinente y de calidad en todos los tipos, niveles y modalidades del Sistema Educativo Nacional y para todas las personas.

Objetivos del Plan Estatal				
Eje	Tema	Pol. Púb.	Objetivo	Descripción

**GOBIERNO CONSTITUCIONAL DEL ESTADO DE CHIAPAS**
**SECRETARÍA DE HACIENDA  
 PRESUPUESTO DE EGRESOS 2022**
**AVANCE DE CUMPLIMIENTO DE INDICADORES ESTRATÉGICOS  
 ENERO - DICIEMBRE**
**Organismo Público:** 2.1.1.2.0.660 Instituto Chiapaneco de Educación para Jóvenes y Adultos

Objetivos del Plan Estatal				
Eje	Tema	Pol. Púb.	Objetivo	Descripción
3	2	01	01	Educación, Ciencia y Cultura. Educación para todos. Atención a jóvenes y adultos en rezago educativo. Reducir con equidad el rezago educativo.

Estrategias del Plan Estatal		
Clave Alineación PED	No. Est.	Descripción
320101	01	Reducir los niveles de analfabetismo.
	02	Aumentar la cantidad de jóvenes y adultos que concluyen su educación secundaria.

Programa Sectorial		
Programa	Clave Alineación	Descripción
D	202320101	Educación.

Objetivos Estratégicos		
No. Obj.	Clave Alineación	Descripción
1	202320101D	Reducir sustancialmente el analfabetismo en los jóvenes y adultos mayores de 15 años.

Indicadores Estratégicos														
No. Obj.	No. Ind.	Tipo y Dimensión	Unidad de Medida	Nombre del Indicador	Descripción Cualitativa (Numerador / Denominador)	Año y Valor de Línea Base	Denominador ( A )	Total Numerador	Programado ( B )				Avances	
									Modificado ( C )				Efic. del Ejer. D/C	Meta Indic. D/A
									Alcanzado ( D )					
									Trimestres					
								I	II	III	IV			
1	1	Estratégico Eficacia	Persona	Porcentaje de población de jóvenes y adultos mayores de 15 años que se alfabetizan en el año.	Número de jóvenes y adultos mayores de 15 años que se alfabetizan en el año. / Total de la población de jóvenes y adultos analfabetas mayores de 15 años que se encuentran en el Estado de Chiapas.	2022	497,453.00	8,050.00	1,610.00	2,415.00	2,415.00	1,610.00	94.27%	1.53%
						8,050.00	8,050.00	1,610.00	1,610.00	2,415.00	2,415.00	1,610.00		
							7,589.00	1,444.00	1,718.00	2,396.00	2,031.00			

Productos y Servicios	Clientes y Usuarios
Brinda servicios educativos de nivel inicial, primaria (intermedio) y secundaria (avanzado) para aquellos jóvenes y adultos mayores de 15 años que deseen aprender a leer y escribir y/o puedan continuar o concluir sus estudios básicos de	Los servicios educativos de estudio en línea o presencial en todas las plazas comunitarias en el Estado de Chiapas; son para aquellos educandos jóvenes y/o adultos mayores de 15 años que se encuentran en condiciones de rezago educativo

**GOBIERNO CONSTITUCIONAL DEL ESTADO DE CHIAPAS**

**SECRETARÍA DE HACIENDA  
PRESUPUESTO DE EGRESOS 2022**

**AVANCE DE CUMPLIMIENTO DE INDICADORES ESTRATÉGICOS  
ENERO - DICIEMBRE**

**Organismo Público:** 2.1.1.2.0.660 Instituto Chiapaneco de Educación para Jóvenes y Adultos

primaria y/o secundaria. El modelo de estudio es el Modelo Educativo para la Vida y el Trabajo .	y quieran continuar y/o concluir con su educación básica.
--	---

**GOBIERNO CONSTITUCIONAL DEL ESTADO DE CHIAPAS**  
**INSTITUTO CHIAPANECO DE EDUCACIÓN PARA JÓVENES Y**  
**ADULTOS**  
**SISTEMA CONTABLE 2022**

**INDICADORES DE POSTURA FISCAL / CON RECURSOS DEL EJERCICIO**

**DEL 1o. DE ENERO AL 31 DE DICIEMBRE DE 2022**

Fecha: Página 1 de 1  
 14/02/2023

CONCEPTO	ESTIMADO	DEVENGADO	PAGADO
<b>I. Ingresos Presupuestarios</b>	<b>315,272,565.75</b>	<b>306,222,401.86</b>	<b>306,222,401.86</b>
Ingresos del Gobierno de la Entidad Federativa	0.00	0.00	0.00
Ingresos del Sector Paraestatal	315,272,565.75	306,222,401.86	306,222,401.86
<b>II. Egresos Presupuestarios</b>	<b>315,272,565.75</b>	<b>302,625,491.88</b>	<b>301,294,365.30</b>
Egresos del Gobierno de la Entidad Federativa	0.00	0.00	0.00
Egresos del Sector Paraestatal	315,272,565.75	302,625,491.88	301,294,365.30
<b>III. Balance Presupuestario (Superávit o Déficit) (III = I - II)</b>	<b>0.00</b>	<b>3,596,909.98</b>	<b>4,928,036.56</b>

CONCEPTO	ESTIMADO	DEVENGADO	PAGADO
<b>III. Balance Presupuestario (Superávit o Déficit)</b>	<b>0.00</b>	<b>3,596,909.98</b>	<b>4,928,036.56</b>
<b>IV. Intereses, Comisiones y Gastos de la Deuda</b>	<b>0.00</b>	<b>0.00</b>	<b>0.00</b>
<b>V. Balance Primario (Superávit o Déficit) (V = III - IV)</b>	<b>0.00</b>	<b>3,596,909.98</b>	<b>4,928,036.56</b>

CONCEPTO	ESTIMADO	DEVENGADO	PAGADO
<b>A. Financiamiento</b>	<b>0.00</b>	<b>0.00</b>	<b>0.00</b>
<b>B. Amortización de la Deuda</b>	<b>0.00</b>	<b>0.00</b>	<b>0.00</b>
<b>C. Endeudamiento o Desendeudamiento (C= A - B)</b>	<b>0.00</b>	<b>0.00</b>	<b>0.00</b>



**GOBIERNO CONSTITUCIONAL DEL ESTADO DE CHIAPAS**  
**INSTITUTO CHIAPANECO DE EDUCACIÓN PARA JÓVENES Y ADULTOS**

**SISTEMA CONTABLE 2022**  
**RELACIÓN DE CUENTAS BANCARIAS PRODUCTIVAS ESPECÍFICAS**

**DEL 1o. DE ENERO AL 31 DE DICIEMBRE DE 2022**

Fecha: Página 1 de 1  
09/02/2023

FONDO, PROGRAMA O CONVENIO	DATOS DE LA CUENTA BANCARIA		
	INSTITUCIÓN BANCARIA	NÚMERO DE CUENTA	TIPO DE CUENTA
ICHEJA CONCENTRADORA FAETA RECURSOS FEDERALES 2022	BBVA MEXICO, S.A.	118026866	Maestra de Recursos Federales
ICHEJA RAMO 11 RECURSOS FEDERALES 2022	BBVA MEXICO, S.A.	118027188	Maestra de Recursos Federales
ICHEJA GASTOS DE OPERACIÓN FAETA RECURSOS FEDERALES 2022	BBVA MEXICO, S.A.	118026890	Maestra de Recursos Federales
ICHEJA NOMINAS FAETA RECURSOS FEDERALES 2022	BBVA MEXICO, S.A.	118026947	Maestra de Recursos Federales



**GOBIERNO CONSTITUCIONAL DEL ESTADO DE CHIAPAS  
INSTITUTO CHIAPANECO DE EDUCACIÓN PARA JÓVENES Y  
ADULTOS  
SISTEMA CONTABLE 2022**

**RELACIÓN DE ESQUEMAS BURSÁTILES Y COBERTURAS FINANCIERAS  
DEL 1o. DE ENERO AL 31 DE DICIEMBRE DE 2022**

Página 1 de 1  
Fecha: 14/02/2023

**RELACIÓN DE ESQUEMAS BURSÁTILES Y DE COBERTURAS FINANCIERAS**

---

**NO APLICA**



**GOBIERNO CONSTITUCIONAL DEL ESTADO DE CHIAPAS**  
**INSTITUTO CHIAPANECO DE EDUCACIÓN PARA JÓVENES Y**  
**ADULTOS**  
**SISTEMA CONTABLE 2022**

**FORMATO DEL EJERCICIO Y DESTINO DE GASTO FEDERALIZADO Y REINTEGROS**

**DEL 1o. DE ENERO AL 31 DE DICIEMBRE DE 2022**

Fecha: Página 1 de 1  
14/02/2023

Programa o Fondo	Destino de los Recursos	Ejercicio		Reintegro
		DEVENGADO	PAGADO	
5 33 I0100 FAETA Educación de Adultos.	Cobertura Estatal	224,059,829.11	223,498,112.53	0.00
5 94 E0640 Educación para Adultos (INEA).	Cobertura Estatal	69,973,820.00	69,973,820.00	0.00

**SISTEMA CONTABLE 2022  
ESTADO DE SITUACIÓN FINANCIERA DETALLADO  
Al 31 DE DICIEMBRE DEL 2021 Y AL 31 DE DICIEMBRE DEL 2022**

Concepto	31 de diciembre de 2022	31 de diciembre de 2021	Concepto	31 de diciembre de 2022	31 de diciembre de 2021
<b>ACTIVO</b>			<b>PASIVO</b>		
<b>Activo Circulante</b>			<b>Pasivo Circulante</b>		
<b>Efectivo y Equivalentes</b>	<b>105,397,697.99</b>	<b>101,996,463.50</b>	<b>Cuentas por Pagar a Corto Plazo</b>	<b>4,309,393.42</b>	<b>3,562,081.82</b>
Efectivo			Servicios Personales por Pagar a Corto Plazo	826,828.74	955,347.35
Bancos/Tesorería			Proveedores por Pagar a Corto Plazo	502,761.44	238,530.05
Bancos/Dependencias y Otros	80,991,114.71	78,024,039.20	Contratistas por Obras Públicas por Pagar a Corto Plazo		
Inversiones Temporales (Hasta 3 Meses)			Participaciones y Aportaciones por Pagar a Corto Plazo		
Fondos con Afectación Específica	24,374,054.28	23,939,895.30	Transferencias Otorgadas por Pagar a Corto Plazo		
Depósitos de Fondos de Terceros en Garantía y/o Administración	32,529.00	32,529.00	Intereses, Comisiones y Otros Gastos de la Deuda Pública por Pagar a Corto Plazo		
Otros Efectivos y Equivalentes			Retenciones y Contribuciones por Pagar a Corto Plazo	2,956,482.26	2,323,617.90
<b>Derechos a Recibir Efectivo o Equivalentes</b>	<b>0.00</b>	<b>10,000.00</b>	Devoluciones de la Ley de Ingresos por Pagar a Corto Plazo		
Inversiones Financieras de Corto Plazo			Otras Cuentas por Pagar a Corto Plazo	23,320.98	44,586.52
Cuentas por Cobrar a Corto Plazo			<b>Documentos por Pagar a Corto Plazo</b>	<b>0.00</b>	<b>0.00</b>
Deudores Diversos por Cobrar a Corto Plazo		10,000.00	Documentos Comerciales por Pagar a Corto Plazo		
Ingresos por Recuperar a Corto Plazo			Documentos con Contratistas por Obras Públicas por Pagar a Corto Plazo		
Deudores por Anticipos de la Tesorería a Corto Plazo			Otros Documentos por Pagar a Corto Plazo		
Préstamos Otorgados a Corto Plazo			<b>Porción a Corto Plazo de la Deuda Pública a Largo Plazo</b>	<b>0.00</b>	<b>0.00</b>
Otros Derechos a Recibir Efectivo o Equivalentes a Corto Plazo			Porción a Corto Plazo de la Deuda Pública		
<b>Derechos a Recibir Bienes o Servicios</b>	<b>0.00</b>	<b>0.00</b>	Porción a Corto Plazo de Arrendamiento Financiero		
Anticipos a Proveedores por Adquisición de Bienes y Prestación de Servicios a Corto Plazo			<b>Titulos y Valores a Corto Plazo</b>	<b>0.00</b>	<b>0.00</b>
Anticipo a Proveedores por Adquisición de Bienes Inmuebles y Muebles a Corto Plazo			<b>Pasivos Diferidos a Corto Plazo</b>	<b>0.00</b>	<b>0.00</b>
Anticipo a Proveedores por Adquisición de Bienes Intangibles a Corto Plazo			Ingresos Cobrados por Adelantado a Corto Plazo		
Anticipo a Contratistas por Obras Públicas a Corto Plazo			Intereses Cobrados por Adelantado a Corto Plazo		
Otros Derechos a Recibir Bienes o Servicios a Corto Plazo			Otros Pasivos Diferidos a Corto Plazo		
<b>Inventarios</b>	<b>0.00</b>	<b>0.00</b>	<b>Fondos y Bienes de Terceros en Garantía y/o Administración a Corto Plazo</b>	<b>0.00</b>	<b>0.00</b>
Inventario de Mercancías para Venta			Fondos en Garantía a Corto Plazo		
Inventario de Mercancías Terminadas			Fondos en Administración a Corto Plazo		
Inventario de Mercancías en Proceso de Elaboración			Fondos Contingentes a Corto Plazo		
Inventario de Materias Primas, Materiales y Suministros para Producción			Fondos de Fideicomisos, Mandatos y Contratos Análogos a Corto Plazo		
Bienes en Tránsito			Otros Fondos de Terceros en Garantía y/o Administración a Corto Plazo		
<b>Almacenes</b>	<b>0.00</b>	<b>0.00</b>	Valores y Bienes en Garantía a Corto Plazo		
<b>Estimación por Pérdida o Deterioro de Activos Circulantes</b>	<b>0.00</b>	<b>0.00</b>	<b>Provisiones a Corto Plazo</b>	<b>0.00</b>	<b>0.00</b>
Estimaciones para Cuentas Incobrables por Derechos a Recibir Efectivo o Equivalentes			Provisión para Demandas y Juicios a Corto Plazo		
Estimación por Deterioro de Inventarios			Provisión para Contingencias a Corto Plazo		
<b>Otros Activos Circulantes</b>	<b>0.00</b>	<b>0.00</b>	Otras Provisiones a Corto Plazo		
Valores en Garantía			<b>Otros Pasivos a Corto Plazo</b>	<b>0.00</b>	<b>0.00</b>
Bienes en Garantía (excluye depósitos de fondos)			Ingresos por Clasificar		
Bienes Derivados de Embargos, Decomisos, Aseguramientos y Dación en Pago			Recaudación por Participar		
Adquisición con Fondos de Terceros			Otros Pasivos Circulantes		
<b>Total de Activos Circulantes</b>	<b>105,397,697.99</b>	<b>102,006,463.50</b>	<b>Total de Pasivos Circulantes</b>	<b>4,309,393.42</b>	<b>3,562,081.82</b>
<b>Activo No Circulante</b>			<b>Pasivo No Circulante</b>		
<b>Inversiones Financieras a Largo Plazo</b>			<b>Cuentas por Pagar a Largo Plazo</b>		
Derechos a Recibir Efectivo o Equivalentes a Largo Plazo	10,790,198.39	10,790,198.39	Documentos por Pagar a Largo Plazo		
Bienes Inmuebles, Infraestructura y Construcciones en Proceso			Deuda Pública a Largo Plazo		
Bienes Muebles	15,867,295.28	15,867,295.28	Pasivos Diferidos a Largo Plazo	40,346,452.21	40,350,692.89
Activos Intangibles	359,361.58	359,361.58	Fondos y Bienes de Terceros en Garantía y/o Administración a Largo Plazo	27,494,147.38	27,494,147.38
Depreciación, Deterioro y Amortización Acumulada de Bienes			Provisiones a Largo Plazo		
Activos Diferidos	37,920,262.96	37,877,326.30	<b>Total de Pasivos No Circulantes</b>	<b>67,840,599.59</b>	<b>67,844,840.27</b>
Estimación por Pérdida o Deterioro de Activos no Circulantes			<b>Total del Pasivo</b>	<b>72,149,993.01</b>	<b>71,406,922.09</b>
Otros Activos no Circulantes			<b>HACIENDA PÚBLICA / PATRIMONIO</b>		
<b>Total de Activos No Circulantes</b>	<b>64,937,118.21</b>	<b>64,894,181.55</b>	Hacienda Pública/Patrimonio Contribuido	0.00	0.00
<b>Total del Activo</b>	<b>170,334,816.20</b>	<b>166,900,645.05</b>	Aportaciones		
			Donaciones de Capital		
			Actualización de la Hacienda Pública/Patrimonio		
			Hacienda Pública/Patrimonio Generado	98,184,823.19	95,493,722.96
			Resultados del Ejercicio (Ahorro/Desahorro)	3,598,360.30	907,313.72
			Resultados de Ejercicios Anteriores	94,586,462.89	94,586,409.24
			Revalúos		
			Reservas		
			Rectificaciones de Resultados de Ejercicios Anteriores		
			<b>Exceso o Insuficiencia en la Actualización de la Hacienda Pública/Patrimonio</b>	<b>0.00</b>	<b>0.00</b>
			Resultado por Posición Monetaria		
			Resultado por Tenencia de Activos no Monetarios		
<b>Total de Activos No Circulantes</b>	<b>64,937,118.21</b>	<b>64,894,181.55</b>	<b>Total Hacienda Pública/Patrimonio</b>	<b>98,184,823.19</b>	<b>95,493,722.96</b>
<b>Total del Activo</b>	<b>170,334,816.20</b>	<b>166,900,645.05</b>	<b>Total del Pasivo y Hacienda Pública/Patrimonio</b>	<b>170,334,816.20</b>	<b>166,900,645.05</b>

**GOBIERNO CONSTITUCIONAL DEL ESTADO DE CHIAPAS**  
**INSTITUTO CHIAPANECO DE EDUCACIÓN PARA JÓVENES Y ADULTOS**  
**SISTEMA CONTABLE 2022**

**INFORME ANALÍTICO DE LA DEUDA PÚBLICA Y OTROS PASIVOS**  
**DEL 1o. DE ENERO AL 31 DE DICIEMBRE DE 2022**

Página 1 de 1  
 Fecha: 14/02/2023  
 LDF-2

Denominación de la Deuda Pública y Otros Pasivos	Saldo al 31 de diciembre de 2021	Disposiciones del Período	Amortizaciones del Período	Revaluaciones, Reclasificaciones y Otros Ajustes	Saldo Final del Período	Pago de Intereses del Período	Pago de Comisiones y demás costos asociados durante el Período
<b>Deuda Pública</b>	0.00	0.00	0.00	0.00	0.00	0.00	0.00
<b>Corto Plazo</b>	0.00	0.00	0.00	0.00	0.00	0.00	0.00
Instituciones de Crédito							
Títulos y Valores							
Arrendamientos Financieros							
<b>Largo Plazo</b>	0.00	0.00	0.00	0.00	0.00		
Instituciones de Crédito							
Títulos y Valores							
Arrendamientos Financieros							
<b>Otros Pasivos</b>	71,406,922.09				72,149,993.01		
<b>Total de la Deuda Pública y Otros Pasivos</b>	71,406,922.09	0.00	0.00	0.00	72,149,993.01	0.00	0.00

**Deuda Contingente (Informativo)**

**Valor de Instrumentos Bono Cupón Cero (Informativo)**

Instrumento Bono Cupón Cero 1, Banobras  
 Instrumento Bono Cupón Cero 2, Banobras

Obligaciones a Corto Plazo	Monto Contratado	Plazo Pactado	Tasa de Interés	Comisiones y Costos Relacionados	Tasa Efectiva

Obligaciones a Corto Plazo (Informativo)

**GOBIERNO CONSTITUCIONAL DEL ESTADO DE CHIAPAS**  
**INSTITUTO CHIAPANECO DE EDUCACIÓN PARA JÓVENES Y**  
**ADULTOS**  
**SISTEMA CONTABLE 2022**

**INFORME ANALÍTICO DE OBLIGACIONES DIFERENTES DE FINANCIAMIENTOS**  
**DEL 1o. DE ENERO AL 31 DE DICIEMBRE DE 2022**

Fecha:

DENOMINACIÓN DE LAS OBLIGACIONES DIFERENTES DE FINANCIAMIENTO	FECHA DEL CONTRATO	FECHA DE INICIO DE OPERACIÓN DEL PROYECTO	FECHA DE VENCIMIENTO	MONTO DE LA INVERSIÓN PACTADO	PLAZO PACTADO	MONTO PROMEDIO MENSUAL DEL PAGO DE LA CONTRAPRESTACIÓN	MONTO PROMEDIO MENSUAL DEL PAGO DE LA CONTRAPRESTACIÓN CORRESPONDIENTE AL PAGO DE INVERSIÓN	MONTO PAGADO DE LA INVERSIÓN AL 31 DE DICIEMBRE DE 2022	MONTO PAGADO DE LA INVERSIÓN ACTUALIZADO AL 31 DE DICIEMBRE DE 2022	SALDO PENDIENTE POR PAGAR DE LA INVERSIÓN AL 31 DE DICIEMBRE DE 2022
---	--------------------	---	----------------------	-------------------------------	---------------	--	---	---	---	--

**APP'S**

- APP 1
- APP 2
- APP 3
- APP XX

**Otros instrumentos**

- Otro instrumento 1
- Otro instrumento 2
- Otro instrumento 3
- Otro instrumento XX

**Total de Obligaciones Diferentes de Financiamiento**



**NO APLICA**

**SISTEMA CONTABLE 2022**  
**BALANCE PRESUPUESTARIO**  
**DEL 1o. DE ENERO AL 31 DE DICIEMBRE DE 2022**

 Página 1 de 1  
 Fecha: 14/02/2023

**LDF 4**

CONCEPTO	ESTIMADO/APROBADO	DEVENGADO	RECAUDADO/PAGADO
<b>Ingresos Totales</b>	<b>315,272,565.75</b>	<b>306,222,401.86</b>	<b>306,222,401.86</b>
Ingresos de Libre Disposición	8,889,304.75	8,930,054.98	8,930,054.98
Transferencias Federales Etiquetadas	306,383,261.00	297,292,346.88	297,292,346.88
Financiamiento Neto	0.00	0.00	0.00
<b>Egresos Presupuestarios</b>	<b>315,272,565.75</b>	<b>302,664,920.56</b>	<b>301,333,793.98</b>
Gasto No Etiquetado (sin incluir Amortización de la Deuda Pública)	8,889,304.75	8,631,271.45	7,861,861.45
Gasto Etiquetado (sin incluir Amortización de la Deuda Pública)	306,383,261.00	294,033,649.11	293,471,932.53
<b>Remanentes del Ejercicio Anterior</b>		<b>294,073,077.79</b>	<b>293,511,361.21</b>
Remanentes de Ingresos de Libre Disposición aplicados en el periodo		39,428.68	39,428.68
Remanentes de Transferencias Federales Etiquetadas aplicados en el periodo		294,033,649.11	293,471,932.53
<b>Balance Presupuestario</b>	<b>0.00</b>	<b>297,630,559.09</b>	<b>298,399,969.09</b>
<b>Balance Presupuestario sin Financiamiento Neto</b>	<b>0.00</b>	<b>297,630,559.09</b>	<b>298,399,969.09</b>
<b>Balance Presupuestario sin Financiamiento Neto y sin Remanentes del Ejercicio Anterior</b>	<b>0.00</b>	<b>3,557,481.30</b>	<b>4,888,607.88</b>

CONCEPTO	APROBADO	DEVENGADO	PAGADO
<b>Intereses, Comisiones y Gastos de la Deuda</b>	<b>0.00</b>	<b>0.00</b>	<b>0.00</b>
Intereses, Comisiones y Gastos de la Deuda con Gasto No Etiquetado	0.00	0.00	0.00
Intereses, Comisiones y Gastos de la Deuda con Gasto Etiquetado	0.00	0.00	0.00
<b>Balance Primario</b>	<b>0.00</b>	<b>3,557,481.30</b>	<b>4,888,607.88</b>

CONCEPTO	ESTIMADO/APROBADO	DEVENGADO	RECAUDADO/PAGADO
<b>Financiamiento</b>	<b>0.00</b>	<b>0.00</b>	<b>0.00</b>
Financiamiento con Fuente de Pago de Ingresos de Libre Disposición	0.00	0.00	0.00
Financiamiento con Fuente de Pago de Transferencias Federales Etiquetadas	0.00	0.00	0.00
<b>Amortización de la Deuda</b>	<b>0.00</b>	<b>0.00</b>	<b>0.00</b>
Amortización de la Deuda Pública con Gasto No Etiquetado	0.00	0.00	0.00
Amortización de la Deuda Pública con Gasto Etiquetado	0.00	0.00	0.00
<b>Financiamiento Neto</b>	<b>0.00</b>	<b>0.00</b>	<b>0.00</b>

CONCEPTO	ESTIMADO/APROBADO	DEVENGADO	RECAUDADO/PAGADO
Ingresos de Libre Disposición	8,889,304.75	8,930,054.98	8,930,054.98
Financiamiento Neto con Fuente de Pago de Ingresos de Libre Disposición	0.00	0.00	0.00
Financiamiento con Fuente de Pago de Ingresos de Libre Disposición	0.00	0.00	0.00
Amortización de la Deuda Pública con Gasto No Etiquetado	0.00	0.00	0.00
Gasto No Etiquetado ( sin incluir amortización de la Deuda Pública)	8,889,304.75	8,631,271.45	7,861,861.45
Remanentes de Ingresos de Libre Disposición aplicados en el periodo		39,428.68	39,428.68
<b>Balance Presupuestario de Recursos Disponibles</b>	<b>0.00</b>	<b>338,212.21</b>	<b>1,107,622.21</b>
<b>Balance Presupuestario de Recursos Disponibles sin Financiamiento Neto</b>	<b>0.00</b>	<b>338,212.21</b>	<b>1,107,622.21</b>

CONCEPTO	ESTIMADO/APROBADO	DEVENGADO	RECAUDADO/PAGADO
Transferencias Federales Etiquetadas	306,383,261.00	297,292,346.88	297,292,346.88
Financiamiento Neto con fuente de Pago de Transferencias Federales Etiquetadas	0.00	0.00	0.00
Financiamiento con Fuente de Pago de Transferencias Federales Etiquetadas	0.00	0.00	0.00
Amortización de la Deuda Pública con Gasto Etiquetado	0.00	0.00	0.00
Gasto Etiquetado ( sin incluir Amortización de la Deuda Pública)	306,383,261.00	294,033,649.11	293,471,932.53
Remanentes de Transferencias Federales Etiquetadas aplicados en el periodo		294,033,649.11	293,471,932.53
<b>Balance Presupuestario de Recursos Etiquetados</b>	<b>0.00</b>	<b>297,292,346.88</b>	<b>297,292,346.88</b>
<b>Balance Presupuestario de Recursos Etiquetados sin Financiamiento Neto</b>	<b>0.00</b>	<b>297,292,346.88</b>	<b>297,292,346.88</b>





**NOMBRE DEL ENTE PUBLICO : Instituto Chiapaneco de Educación para Jóvenes y Adultos**

**Estado Analítico del Ejercicio del Presupuesto de Egresos Detallado – LDF 6a.**

**Clasificación por Objeto del Gasto (Capítulo y Concepto)**

**Del 1 de Enero al 31 de diciembre de 2022**

(PESOS)

Concepto	Egresos					Subejercicio
	Aprobado	Ampliaciones / Reducciones	Modificado	Devengado	Pagado	
<b>I. Gasto No Etiquetado</b>	8,889,304.75	81,629.23	8,970,933.98	8,631,271.45	7,861,861.45	339,662.53
<b>A. Servicios Personales.</b>	5,625,966.99	61,096.69	5,687,063.68	5,571,607.67	5,571,607.67	115,456.01
a1) Remuneraciones al Personal de Carácter Permanente.	0.00	0.00	0.00	0.00	0.00	0.00
a2) Remuneraciones al Personal de Carácter Transitorio.	3,210,582.36	108,956.61	3,319,538.97	3,267,498.60	3,267,498.60	52,040.37
a3) Remuneraciones Adicionales y Especiales.	2,154,421.03	-41,828.69	2,112,592.34	2,071,041.07	2,071,041.07	41,551.27
a4) Seguridad Social.	9,527.60	-4,263.23	5,264.37	0.00	0.00	5,264.37
a5) Otras Prestaciones Sociales y Económicas.	21,036.00	1,332.00	22,368.00	22,368.00	22,368.00	0.00
a6) Previsiones.	0.00	0.00	0.00	0.00	0.00	0.00
a7) Pago de Estímulos a Servidores Públicos.	230,400.00	-3,100.00	227,300.00	210,700.00	210,700.00	16,600.00
<b>B. Materiales y Suministros.</b>	18,934.27	-7,890.00	11,044.27	8,468.00	8,468.00	2,576.27
b1) Materiales de Administración, Emisión de Documentos y Artículos Oficiales.	0.00	0.00	0.00	0.00	0.00	0.00
b2) Alimentos y Utensilios.	0.00	0.00	0.00	0.00	0.00	0.00
b3) Materias Primas y Materiales de Producción y Comercialización	0.00	0.00	0.00	0.00	0.00	0.00
b4) Materiales y Artículos de Construcción y de Reparación.	0.00	0.00	0.00	0.00	0.00	0.00
b5) Productos Químicos, Farmacéuticos y de Laboratorio.	0.00	0.00	0.00	0.00	0.00	0.00
b6) Combustibles, Lubricantes y Aditivos.	18,934.27	-7,890.00	11,044.27	8,468.00	8,468.00	2,576.27
b7) Vestuario, Blancos, Prendas de Protección y Artículos Deportivos.	0.00	0.00	0.00	0.00	0.00	0.00
b8) Materiales y Suministros para Seguridad.	0.00	0.00	0.00	0.00	0.00	0.00
b9) Herramientas, Refacciones y Accesorios Menores.	0.00	0.00	0.00	0.00	0.00	0.00
<b>C. Servicios Generales.</b>	3,244,403.49	28,422.54	3,272,826.03	3,051,195.78	2,281,785.78	221,630.25
c1) Servicios Básicos.	16,092.00	-1,775.00	14,317.00	12,499.00	11,426.00	1,818.00
c2) Servicios de Arrendamiento.	144,900.00	0.00	144,900.00	144,900.00	144,900.00	0.00
c3) Servicios Profesionales, Científicos, Técnicos y Otros Servicios.	0.00	0.00	0.00	0.00	0.00	0.00
c4) Servicios Financieros, Bancarios y Comerciales.	1,452.00	-540.04	911.96	297.32	176.32	614.64
c5) Servicios de Instalación, Reparación, Mantenimiento y Conservación.	0.00	0.00	0.00	0.00	0.00	0.00
c6) Servicios de Comunicación Social y Publicidad.	7,557.00	0.00	7,557.00	7,532.46	7,532.46	24.54
c7) Servicios de Traslado y Viáticos.	0.00	0.00	0.00	0.00	0.00	0.00
c8) Servicios Oficiales.	0.00	0.00	0.00	0.00	0.00	0.00
c9) Otros Servicios Generales.	3,074,402.49	30,737.58	3,105,140.07	2,885,967.00	2,117,751.00	219,173.07
<b>D. Transferencias, Asignaciones, Subsidios y Otras Ayudas.</b>	0.00	0.00	0.00	0.00	0.00	0.00
d1) Transferencias Internas y Asignaciones al Sector Público.	0.00	0.00	0.00	0.00	0.00	0.00
d2) Transferencias al Resto del Sector Público.	0.00	0.00	0.00	0.00	0.00	0.00
d3) Subsidios y Subvenciones.	0.00	0.00	0.00	0.00	0.00	0.00
d4) Ayudas Sociales.	0.00	0.00	0.00	0.00	0.00	0.00
d5) Pensiones y Jubilaciones.	0.00	0.00	0.00	0.00	0.00	0.00
d6) Transferencias a Fideicomisos, Mandatos y Otros Análogos.	0.00	0.00	0.00	0.00	0.00	0.00
d7) Transferencias a la Seguridad Social	0.00	0.00	0.00	0.00	0.00	0.00
d8) Donativos	0.00	0.00	0.00	0.00	0.00	0.00
d9) Transferencias al Exterior.	0.00	0.00	0.00	0.00	0.00	0.00
<b>E. Bienes Muebles, Inmuebles e Intangibles.</b>	0.00	0.00	0.00	0.00	0.00	0.00
e1) Mobiliario y Equipo de Administración.	0.00	0.00	0.00	0.00	0.00	0.00
e2) Mobiliario y Equipo Educativo y Recreativo.	0.00	0.00	0.00	0.00	0.00	0.00
e3) Equipo e Instrumental Médico y de Laboratorio.	0.00	0.00	0.00	0.00	0.00	0.00
e4) Vehículos y Equipo de Transporte.	0.00	0.00	0.00	0.00	0.00	0.00
e5) Equipo de Defensa y Seguridad.	0.00	0.00	0.00	0.00	0.00	0.00
e6) Maquinaria, Otros Equipos y Herramientas.	0.00	0.00	0.00	0.00	0.00	0.00
e7) Activos Biológicos.	0.00	0.00	0.00	0.00	0.00	0.00
e8) Bienes Inmuebles.	0.00	0.00	0.00	0.00	0.00	0.00
e9) Activos Intangibles.	0.00	0.00	0.00	0.00	0.00	0.00
<b>F. Inversión Pública.</b>	0.00	0.00	0.00	0.00	0.00	0.00
f1) Obra Pública en Bienes de Dominio Público.	0.00	0.00	0.00	0.00	0.00	0.00
f2) Obra Pública en Bienes Propios.	0.00	0.00	0.00	0.00	0.00	0.00
f3) Proyectos Productivos y Acciones de Fomento	0.00	0.00	0.00	0.00	0.00	0.00
<b>G. Inversiones Financieras y Otras Provisiones.</b>	0.00	0.00	0.00	0.00	0.00	0.00
g1) Inversiones para el Fomento de Actividades Productivas	0.00	0.00	0.00	0.00	0.00	0.00
g2) Acciones y Participaciones de Capital	0.00	0.00	0.00	0.00	0.00	0.00
g3) Compra de Títulos y Valores	0.00	0.00	0.00	0.00	0.00	0.00
g4) Concesión de Préstamos.	0.00	0.00	0.00	0.00	0.00	0.00
g5) Inversiones en Fideicomisos, Mandatos y Otros Análogos.	0.00	0.00	0.00	0.00	0.00	0.00
Fideicomiso de Desastres Naturales (informativo)						
g6) Otras Inversiones Financieras	0.00	0.00	0.00	0.00	0.00	0.00
g7) Provisiones para Contingencias y Otras Erogaciones Especiales.	0.00	0.00	0.00	0.00	0.00	0.00
<b>H. Participaciones y Aportaciones.</b>	0.00	0.00	0.00	0.00	0.00	0.00
h1) Participaciones.	0.00	0.00	0.00	0.00	0.00	0.00
h2) Aportaciones.	0.00	0.00	0.00	0.00	0.00	0.00
h3) Convenios.	0.00	0.00	0.00	0.00	0.00	0.00
<b>I. Deuda Pública.</b>	0.00	0.00	0.00	0.00	0.00	0.00
i1) Amortización de la Deuda Pública.	0.00	0.00	0.00	0.00	0.00	0.00
i2) Intereses de la Deuda Pública.	0.00	0.00	0.00	0.00	0.00	0.00
i3) Comisiones de la Deuda Pública.	0.00	0.00	0.00	0.00	0.00	0.00
i4) Gastos de la Deuda Pública.	0.00	0.00	0.00	0.00	0.00	0.00
i5) Costo por Coberturas.	0.00	0.00	0.00	0.00	0.00	0.00
i6) Apoyos Financieros.	0.00	0.00	0.00	0.00	0.00	0.00
i7) Adeudos de Ejercicios Fiscales Anteriores (ADEFAS).	0.00	0.00	0.00	0.00	0.00	0.00
<b>II. Gasto Etiquetado</b>	306,383,261.00	-9,090,914.12	297,292,346.88	294,033,649.11	293,471,932.53	3,258,697.77
<b>A. Servicios Personales.</b>	137,671,914.00	8,196,174.88	145,868,088.88	145,868,088.88	145,764,455.74	0.00
a1) Remuneraciones al Personal de Carácter Permanente.	47,551,709.40	-844,902.53	46,706,806.87	46,706,806.87	46,706,806.87	0.00
a2) Remuneraciones al Personal de Carácter Transitorio.	3,279,240.00	-283,623.00	2,995,617.00	2,995,617.00	2,995,617.00	0.00
a3) Remuneraciones Adicionales y Especiales.	23,443,937.34	1,792,400.55	25,236,337.89	25,236,337.89	25,224,397.32	0.00
a4) Seguridad Social.	15,198,126.13	-1,529,540.23	13,668,585.90	13,668,585.90	13,599,183.77	0.00
a5) Otras Prestaciones Sociales y Económicas.	10,880,466.00	462,567.80	11,343,033.80	11,343,033.80	11,343,033.80	0.00
a6) Previsiones.	0.00	0.00	0.00	0.00	0.00	0.00
a7) Pago de Estímulos a Servidores Públicos.	37,318,435.13	8,599,272.29	45,917,707.42	45,917,707.42	45,895,416.98	0.00
<b>B. Materiales y Suministros.</b>	8,490,019.02	4,162,194.72	12,652,213.74	9,510,292.79	9,510,292.79	3,141,920.95
b1) Materiales de Administración, Emisión de Documentos y Artículos Oficiales.	3,255,799.19	3,233,256.28	6,489,055.47	3,466,420.89	3,466,420.89	3,022,634.58
b2) Alimentos y Utensilios.	222,750.00	-15,990.12	206,759.88	206,671.99	206,671.99	87.89
b3) Materias Primas y Materiales de Producción y Comercialización	0.00	0.00	0.00	0.00	0.00	0.00
b4) Materiales y Artículos de Construcción y de Reparación.	379,450.00	-112,171.91	267,278.09	267,278.07	267,278.07	0.02

**NOMBRE DEL ENTE PUBLICO : Instituto Chiapaneco de Educación para Jóvenes y Adultos**

**Estado Analítico del Ejercicio del Presupuesto de Egresos Detallado – LDF 6a.**

**Clasificación por Objeto del Gasto (Capítulo y Concepto)**

**Del 1 de Enero al 31 de diciembre de 2022**

(PESOS)

Concepto	Egresos					Subejercicio
	Aprobado	Ampliaciones / Reducciones	Modificado	Devengado	Pagado	
b5) Productos Químicos, Farmacéuticos y de Laboratorio.	8,391.35	0.00	8,391.35	5,034.81	5,034.81	3,356.54
b6) Combustibles, Lubricantes y Aditivos.	3,182,756.00	-103,444.01	3,079,311.99	3,078,492.96	3,078,492.96	819.03
b7) Vestuario, Blancos, Prendas de Protección y Artículos Deportivos.	733,375.48	-77,114.11	656,261.37	656,260.79	656,260.79	0.58
b8) Materiales y Suministros para Seguridad.	0.00	0.00	0.00	0.00	0.00	0.00
b9) Herramientas, Refacciones y Accesorios Menores.	707,497.00	1,237,658.59	1,945,155.59	1,830,133.28	1,830,133.28	115,022.31
C. Servicios Generales.	15,486,013.02	1,601,354.24	17,087,367.26	16,970,590.44	16,512,507.00	116,776.82
c1) Servicios Básicos.	1,712,480.00	-59,694.79	1,652,785.21	1,652,785.21	1,213,036.56	0.00
c2) Servicios de Arrendamiento.	7,505,841.84	-626,029.63	6,879,812.21	6,879,618.72	6,879,618.72	193.49
c3) Servicios Profesionales, Científicos, Técnicos y Otros Servicios.	2,568,383.00	-1,117,716.29	1,450,666.71	1,448,041.69	1,448,041.69	2,625.02
c4) Servicios Financieros, Bancarios y Comerciales.	294,800.00	-105,056.83	189,743.17	189,743.17	175,378.38	0.00
c5) Servicios de Instalación, Reparación, Mantenimiento y Conservación.	1,528,028.90	1,094,812.04	2,622,840.94	2,560,852.79	2,560,852.79	61,988.15
c6) Servicios de Comunicación Social y Publicidad.	183,334.00	0.00	183,334.00	183,333.47	183,333.47	0.53
c7) Servicios de Traslado y Viáticos.	1,461,145.28	2,103,625.83	3,564,771.11	3,539,366.00	3,535,396.00	25,405.11
c8) Servicios Oficiales.	132,000.00	311,413.91	443,413.91	443,344.39	443,344.39	69.52
c9) Otros Servicios Generales.	100,000.00	0.00	100,000.00	73,505.00	73,505.00	26,495.00
D. Transferencias, Asignaciones, Subsidios y Otras Ayudas.	144,735,314.96	-23,050,637.96	121,684,677.00	121,684,677.00	121,684,677.00	0.00
d1) Transferencias Internas y Asignaciones al Sector Público.	0.00	0.00	0.00	0.00	0.00	0.00
d2) Transferencias al Resto del Sector Público.	0.00	0.00	0.00	0.00	0.00	0.00
d3) Subsidios y Subvenciones.	0.00	0.00	0.00	0.00	0.00	0.00
d4) Ayudas Sociales.	144,735,314.96	-23,050,637.96	121,684,677.00	121,684,677.00	121,684,677.00	0.00
d5) Pensiones y Jubilaciones.	0.00	0.00	0.00	0.00	0.00	0.00
d6) Transferencias a Fideicomisos, Mandatos y Otros Análogos.	0.00	0.00	0.00	0.00	0.00	0.00
d7) Transferencias a la Seguridad Social	0.00	0.00	0.00	0.00	0.00	0.00
d8) Donativos	0.00	0.00	0.00	0.00	0.00	0.00
d9) Transferencias al Exterior.	0.00	0.00	0.00	0.00	0.00	0.00
E. Bienes Muebles, Inmuebles e Intangibles.	0.00	0.00	0.00	0.00	0.00	0.00
e1) Mobiliario y Equipo de Administración.	0.00	0.00	0.00	0.00	0.00	0.00
e2) Mobiliario y Equipo Educativo y Recreativo.	0.00	0.00	0.00	0.00	0.00	0.00
e3) Equipo e Instrumental Médico y de Laboratorio.	0.00	0.00	0.00	0.00	0.00	0.00
e4) Vehículos y Equipo de Transporte.	0.00	0.00	0.00	0.00	0.00	0.00
e5) Equipo de Defensa y Seguridad.	0.00	0.00	0.00	0.00	0.00	0.00
e6) Maquinaria, Otros Equipos y Herramientas.	0.00	0.00	0.00	0.00	0.00	0.00
e7) Activos Biológicos.	0.00	0.00	0.00	0.00	0.00	0.00
e8) Bienes Inmuebles.	0.00	0.00	0.00	0.00	0.00	0.00
e9) Activos Intangibles.	0.00	0.00	0.00	0.00	0.00	0.00
F. Inversión Pública.	0.00	0.00	0.00	0.00	0.00	0.00
f1) Obra Pública en Bienes de Dominio Público.	0.00	0.00	0.00	0.00	0.00	0.00
f2) Obra Pública en Bienes Propios.	0.00	0.00	0.00	0.00	0.00	0.00
f3) Proyectos Productivos y Acciones de Fomento	0.00	0.00	0.00	0.00	0.00	0.00
G. Inversiones Financieras y Otras Provisiones.	0.00	0.00	0.00	0.00	0.00	0.00
g1) Inversiones para el Fomento de Actividades Productivas	0.00	0.00	0.00	0.00	0.00	0.00
g2) Acciones y Participaciones de Capital	0.00	0.00	0.00	0.00	0.00	0.00
g3) Compra de Títulos y Valores	0.00	0.00	0.00	0.00	0.00	0.00
g4) Concesión de Préstamos.	0.00	0.00	0.00	0.00	0.00	0.00
g5) Inversiones en Fideicomisos, Mandatos y Otros Análogos.	0.00	0.00	0.00	0.00	0.00	0.00
Fideicomiso de Desastres Naturales (informativo)						
g6) Otras Inversiones Financieras	0.00	0.00	0.00	0.00	0.00	0.00
g7) Provisiones para Contingencias y Otras Erogaciones Especiales.	0.00	0.00	0.00	0.00	0.00	0.00
H. Participaciones y Aportaciones.	0.00	0.00	0.00	0.00	0.00	0.00
h1) Participaciones.	0.00	0.00	0.00	0.00	0.00	0.00
h2) Aportaciones.	0.00	0.00	0.00	0.00	0.00	0.00
h3) Convenios.	0.00	0.00	0.00	0.00	0.00	0.00
I. Deuda Pública.	0.00	0.00	0.00	0.00	0.00	0.00
i1) Amortización de la Deuda Pública.	0.00	0.00	0.00	0.00	0.00	0.00
i2) Intereses de la Deuda Pública.	0.00	0.00	0.00	0.00	0.00	0.00
i3) Comisiones de la Deuda Pública.	0.00	0.00	0.00	0.00	0.00	0.00
i4) Gastos de la Deuda Pública.	0.00	0.00	0.00	0.00	0.00	0.00
i5) Costo por Coberturas.	0.00	0.00	0.00	0.00	0.00	0.00
i6) Apoyos Financieros.	0.00	0.00	0.00	0.00	0.00	0.00
i7) Adeudos de Ejercicios Fiscales Anteriores (ADEFAS).	0.00	0.00	0.00	0.00	0.00	0.00
<b>III. Total de Egresos</b>	<b>315,272,665.75</b>	<b>-9,009,284.89</b>	<b>306,263,280.86</b>	<b>302,664,920.56</b>	<b>301,333,793.98</b>	<b>3,598,360.30</b>

**NOMBRE DEL ENTE PÚBLICO : Instituto Chiapaneco de Educación para Jóvenes y Adultos**  
**Estado Analítico del Ejercicio del Presupuesto de Egresos Detallado – LDF 6b.**

Clasificación Administrativa

Del 1 de Enero al 31 de diciembre de 2022

(PESOS)

Concepto	Egresos					Subejercicio
	Aprobado	Ampliaciones / Reducciones	Modificado	Devengado	Pagado	
<b>I. Gasto No Etiquetado</b>	<b>8,889,304.75</b>	<b>81,629.23</b>	<b>8,970,933.98</b>	<b>8,631,271.45</b>	<b>7,861,861.45</b>	<b>339,662.53</b>
E. Entidades Paraestatales y Fideicomisos No Empresariales y No Financieros	8,889,304.75	81,629.23	8,970,933.98	8,631,271.45	7,861,861.45	339,662.53
Instituto Chiapaneco de Educación para Jóvenes y Adultos	8,889,304.75	81,629.23	8,970,933.98	8,631,271.45	7,861,861.45	339,662.53
<b>II. Gasto Etiquetado</b>	<b>306,383,261.00</b>	<b>-9,090,914.12</b>	<b>297,292,346.88</b>	<b>294,033,649.11</b>	<b>293,471,932.53</b>	<b>3,258,697.77</b>
E. Entidades Paraestatales y Fideicomisos No Empresariales y No Financieros	306,383,261.00	-9,090,914.12	297,292,346.88	294,033,649.11	293,471,932.53	3,258,697.77
Instituto Chiapaneco de Educación para Jóvenes y Adultos	306,383,261.00	-9,090,914.12	297,292,346.88	294,033,649.11	293,471,932.53	3,258,697.77
<b>III. Total de Egresos</b>	<b>315,272,565.75</b>	<b>-9,009,284.89</b>	<b>306,263,280.86</b>	<b>302,664,920.56</b>	<b>301,333,793.98</b>	<b>3,598,360.30</b>

**NOMBRE DEL ENTE PÚBLICO : Instituto Chiapaneco de Educación para Jóvenes y Adultos**

Estado Analítico del Ejercicio del Presupuesto de Egresos Detallado – LDF 6c.

Clasificación Funcional (Finalidad y Función)

Del 1 de Enero al 31 de diciembre de 2022

(PESOS)

Concepto	Egresos					Subejercicio
	Aprobado	Ampliaciones / Reducciones	Modificado	Devengado	Pagado	
I. Gasto No Etiquetado	8,889,304.75	81,629.23	8,970,933.98	8,631,271.45	7,861,861.45	339,662.53
A. Gobierno	0.00	0.00	0.00	0.00	0.00	0.00
a1) Legislación	0.00	0.00	0.00	0.00	0.00	0.00
a2) Justicia	0.00	0.00	0.00	0.00	0.00	0.00
a3) Coordinación de la Política de Gobierno	0.00	0.00	0.00	0.00	0.00	0.00
a4) Relaciones Exteriores	0.00	0.00	0.00	0.00	0.00	0.00
a5) Asuntos Financieros y Hacendarios	0.00	0.00	0.00	0.00	0.00	0.00
a6) Seguridad Nacional	0.00	0.00	0.00	0.00	0.00	0.00
a7) Asuntos de Orden Público y de Seguridad Interior	0.00	0.00	0.00	0.00	0.00	0.00
a8) Otros Servicios Generales	0.00	0.00	0.00	0.00	0.00	0.00
B. Desarrollo Social	8,889,304.75	81,629.23	8,970,933.98	8,631,271.45	7,861,861.45	339,662.53
b1) Protección Ambiental	0.00	0.00	0.00	0.00	0.00	0.00
b2) Vivienda y Servicios a la Comunidad	0.00	0.00	0.00	0.00	0.00	0.00
b3) Salud	0.00	0.00	0.00	0.00	0.00	0.00
b4) Recreación, Cultura y Otras Manifestaciones Sociales	0.00	0.00	0.00	0.00	0.00	0.00
b5) Educación	8,889,304.75	81,629.23	8,970,933.98	8,631,271.45	7,861,861.45	339,662.53
b6) Protección Social	0.00	0.00	0.00	0.00	0.00	0.00
b7) Otros Asuntos Sociales	0.00	0.00	0.00	0.00	0.00	0.00
C. Desarrollo Económico	0.00	0.00	0.00	0.00	0.00	0.00
c1) Asuntos Económicos, Comerciales y Laborales en General	0.00	0.00	0.00	0.00	0.00	0.00
c2) Agropecuaria, Silvicultura, Pesca y Caza	0.00	0.00	0.00	0.00	0.00	0.00
c3) Combustibles y Energía	0.00	0.00	0.00	0.00	0.00	0.00
c4) Minería, Manufacturas y Construcción	0.00	0.00	0.00	0.00	0.00	0.00
c5) Transporte	0.00	0.00	0.00	0.00	0.00	0.00
c6) Comunicaciones	0.00	0.00	0.00	0.00	0.00	0.00
c7) Turismo	0.00	0.00	0.00	0.00	0.00	0.00
c8) Ciencia, Tecnología e Innovación	0.00	0.00	0.00	0.00	0.00	0.00
c9) Otras Industrias y Otros Asuntos Económicos	0.00	0.00	0.00	0.00	0.00	0.00
D. Otras no Clasificadas en Funciones Anteriores	0.00	0.00	0.00	0.00	0.00	0.00
d1) Transac. de la Deuda Pública/Costo Financiero de la Deuda	0.00	0.00	0.00	0.00	0.00	0.00
d2) Transf., Part. y Aport. entre Diferentes Niv. y Ord. de Gob.	0.00	0.00	0.00	0.00	0.00	0.00
d3) Saneamiento del Sistema Financiero	0.00	0.00	0.00	0.00	0.00	0.00
d4) Adeudos de Ejercicios Fiscales Anteriores	0.00	0.00	0.00	0.00	0.00	0.00
II. Gasto Etiquetado	306,383,261.00	-9,090,914.12	297,292,346.88	294,033,649.11	293,471,932.53	3,258,697.77
A. Gobierno	0.00	0.00	0.00	0.00	0.00	0.00
a1) Legislación	0.00	0.00	0.00	0.00	0.00	0.00
a2) Justicia	0.00	0.00	0.00	0.00	0.00	0.00
a3) Coordinación de la Política de Gobierno	0.00	0.00	0.00	0.00	0.00	0.00
a4) Relaciones Exteriores	0.00	0.00	0.00	0.00	0.00	0.00
a5) Asuntos Financieros y Hacendarios	0.00	0.00	0.00	0.00	0.00	0.00
a6) Seguridad Nacional	0.00	0.00	0.00	0.00	0.00	0.00
a7) Asuntos de Orden Público y de Seguridad Interior	0.00	0.00	0.00	0.00	0.00	0.00
a8) Otros Servicios Generales	0.00	0.00	0.00	0.00	0.00	0.00
B. Desarrollo Social	306,383,261.00	-9,090,914.12	297,292,346.88	294,033,649.11	293,471,932.53	3,258,697.77
b1) Protección Ambiental	0.00	0.00	0.00	0.00	0.00	0.00
b2) Vivienda y Servicios a la Comunidad	0.00	0.00	0.00	0.00	0.00	0.00
b3) Salud	0.00	0.00	0.00	0.00	0.00	0.00
b4) Recreación, Cultura y Otras Manifestaciones Sociales	0.00	0.00	0.00	0.00	0.00	0.00
b5) Educación	306,383,261.00	-9,090,914.12	297,292,346.88	294,033,649.11	293,471,932.53	3,258,697.77
b6) Protección Social	0.00	0.00	0.00	0.00	0.00	0.00
b7) Otros Asuntos Sociales	0.00	0.00	0.00	0.00	0.00	0.00
C. Desarrollo Económico	0.00	0.00	0.00	0.00	0.00	0.00
c1) Asuntos Económicos, Comerciales y Laborales en General	0.00	0.00	0.00	0.00	0.00	0.00
c2) Agropecuaria, Silvicultura, Pesca y Caza	0.00	0.00	0.00	0.00	0.00	0.00
c3) Combustibles y Energía	0.00	0.00	0.00	0.00	0.00	0.00
c4) Minería, Manufacturas y Construcción	0.00	0.00	0.00	0.00	0.00	0.00
c5) Transporte	0.00	0.00	0.00	0.00	0.00	0.00
c6) Comunicaciones	0.00	0.00	0.00	0.00	0.00	0.00
c7) Turismo	0.00	0.00	0.00	0.00	0.00	0.00
c8) Ciencia, Tecnología e Innovación	0.00	0.00	0.00	0.00	0.00	0.00
c9) Otras Industrias y Otros Asuntos Económicos	0.00	0.00	0.00	0.00	0.00	0.00
D. Otras no Clasificadas en Funciones Anteriores	0.00	0.00	0.00	0.00	0.00	0.00
d1) Transac. de la Deuda Pública/Costo Financiero de la Deuda	0.00	0.00	0.00	0.00	0.00	0.00
d2) Transf., Part. y Aport. entre Diferentes Niv. y Ord. de Gob.	0.00	0.00	0.00	0.00	0.00	0.00
d3) Saneamiento del Sistema Financiero	0.00	0.00	0.00	0.00	0.00	0.00
d4) Adeudos de Ejercicios Fiscales Anteriores	0.00	0.00	0.00	0.00	0.00	0.00
III. Total de Egresos	315,272,565.75	-9,009,284.89	306,263,280.86	302,664,920.56	301,333,793.98	3,598,360.30

**NOMBRE DEL ENTE PÚBLICO : Instituto Chiapaneco de Educación para Jóvenes y Adultos**

Estado Analítico del Ejercicio del Presupuesto de Egresos Detallado – LDF 6d.

Clasificación de Servicios Personales por Categoría

Del 1 de Enero al 31 de diciembre de 2022

(PESOS)

Concepto	Egresos					Subejercicio
	Aprobado	Ampliaciones / Reducciones	Modificado	Devengado	Pagado	
I. Gasto No Etiquetado	8,700,369.48	91,834.27	8,792,203.75	8,457,574.67	7,689,358.67	334,629.08
A. Personal Administrativo y de Servicio Público	8,700,369.48	91,834.27	8,792,203.75	8,457,574.67	7,689,358.67	334,629.08
B. Magisterio	0.00	0.00	0.00	0.00	0.00	0.00
C. Servicios de Salud	0.00	0.00	0.00	0.00	0.00	0.00
c1) Personal Administrativo	0.00	0.00	0.00	0.00	0.00	0.00
c2) Personal Médico, Paramédico y Afín	0.00	0.00	0.00	0.00	0.00	0.00
D. Seguridad Pública	0.00	0.00	0.00	0.00	0.00	0.00
E. Gastos Asociados a la Implementación de Nuevas Leyes Federales o Reformas a las mismas	0.00	0.00	0.00	0.00	0.00	0.00
e1) Nombre del Programa o Ley 1	0.00	0.00	0.00	0.00	0.00	0.00
F. Sentencias Laborales Definitivas	0.00	0.00	0.00	0.00	0.00	0.00
II. Gasto Etiquetado	137,671,914.00	8,196,174.88	145,868,088.88	145,868,088.88	145,764,455.74	0.00
A. Personal Administrativo y de Servicio Público	137,671,914.00	8,196,174.88	145,868,088.88	145,868,088.88	145,764,455.74	0.00
B. Magisterio	0.00	0.00	0.00	0.00	0.00	0.00
C. Servicios de Salud	0.00	0.00	0.00	0.00	0.00	0.00
c1) Personal Administrativo	0.00	0.00	0.00	0.00	0.00	0.00
c2) Personal Médico, Paramédico y Afín	0.00	0.00	0.00	0.00	0.00	0.00
D. Seguridad Pública	0.00	0.00	0.00	0.00	0.00	0.00
E. Gastos Asociados a la Implementación de Nuevas Leyes Federales o Reformas a las mismas	0.00	0.00	0.00	0.00	0.00	0.00
e1) Nombre del Programa o Ley 1	0.00	0.00	0.00	0.00	0.00	0.00
F. Sentencias Laborales Definitivas	0.00	0.00	0.00	0.00	0.00	0.00
<b>III. Total del Gasto en Servicios Personales</b>	<b>146,372,283.48</b>	<b>8,288,009.15</b>	<b>154,660,292.63</b>	<b>154,325,663.55</b>	<b>153,453,814.41</b>	<b>334,629.08</b>

**SISTEMA CONTABLE 2022**
**RELACIÓN DE BIENES MUEBLES QUE COMPONEN SU PATRIMONIO**  
**Cuenta Pública al 31 de diciembre de 2022**

Página 1 de 4

Hora: 04:10:31p. m.

Fecha: 14/02/2023

Código	Descripción del Bien	Valor en Libros
1241	Mobiliario y Equipo de Administración	7,237,768.19
1241 1111A111X001009 0002	29 Archiveros metálico de 4 gavetas cajón apertura 3/4 sencilla 1,642.00c/u	47,623.80
1241 1111A111X001009 0004	87 Escritorios metálico de 1.52 X.75 mts. \$1,716.53 c/u.	149,338.14
1241 1181A111X001007 0002	Mobiliario y equipo de oficina P-07-0004	10,869.80
1241 1181A111X001007 0003	02 piezas Engargoladora Kombo 450	3,798.00
1241 1181A111X001007 0004	Engargoladora ARW-31	2,449.68
1241 1181A111X001007 0006	09 Gabinetes con estructura metálica de 5 repizas 1.83 X 0.90 P.U. \$1,437.5	12,937.50
1241 1181A111X001007 0012	11 Escritorios secretariales de acero C/2 gavetas forrada de formaica de 1.20 X .75 línea nova p.u \$1,899.8	16,414.73
1241 1181A111X001007 0013	1 Sillón ejecutivo modelo SI-17 Giratorio con elevación neumática, respaldo alto marca ofimagen	1,066.05
1241 1181A111X001007 0014	Escritorio metálico semiejecutivo 152 X 0.75 con gavetas mod. ir-12 acero cubierta de melanina marca ofimagen	2,594.40
1241 1181A111X001007 0015	04 Archiveros metálicos 4 gavetas mod. ir 27 de 1.35 X .46 color arena marca ofimagen p.u \$1,316.81	7,599.20
1241 1181A111X001007 0023	20 mesas plegadizas c/cubierta de melamina de \$1.80 X.75 modelo 126 mca. napoles p.u 1,031.55	7,220.85
1241 3111A111X001004 0001	Computadora Hp Compaq Busines Desktop D530dd de 40 GB	434,682.60
1241 3111A111X001004 0002	Computadora HP Compaq Busines desktop D530dd de 100Gb	123,066.74
1241 3111A111X001004 0003	Computadora HP Compaq Busines NotebookNX9010	27,804.91
1241 3111A111X001004 0004	Impresora HP DESKJET 5650	40,701.04
1241 3111A111X001004 0005	Impresora Epson FX 2190	137,494.15
1241 3111A111X001004 0006	Escaner HP Scanjet 3970	1,966.98
1241 3111A111X001004 0008	LAN Switch 3com superstak 3 Switch 4924 N/P 3c 17701	43,511.53
1241 3111A111X001004 0009	22 piezas p.u. 345.00 Regulador Sola Basic Microvolt INET 1200	7,590.00
1241 3111A111X001005 0001	3 Comp. HP mod. DC7600 Business \$18,551.80 c/u.	52,590.29
1241 3111A111X001005 0002	02 Comp. Hp Mod. NX6120 NoteBook \$24,718.10 c/u.	49,436.20
1241 3111A111X001005 0003	2 Imp.Deskjet HP Mod. 6540 \$1,825.05 c/u.	3,650.10
1241 3111A111X001005 0005	1 Switch Superstatic 3 Switch 3870 \$43,092.80 c/u.	43,092.80
1241 3111A111X001008 0001	5 Computadoras personal Modelo DC7800 Bussines Pc Mc Mca. HP Compaq \$16,726.75	83,633.75
1241 3111A111X001008 0002	12 computadoras portátil Modelo 6530 b Notebook Pc Mca. HP Compaq c/u 18,331	219,972.00
1241 3111A111X001008 0003	05 Impresoras Modelo Laser Jet P4014N.Mca. HP \$11,983.00 c/u.	59,915.00
1241 3111A111X001008 0005	40 Computadoras personal Mca. Dell Optiplex 330 minitore, procesador intel c/u \$11,885.25	472,724.75
1241 3111A111X001008 0006	41 us. de Respaldo No break Mca. Sola Basic Modelo micro Srinet 500, c/u \$1,023.50	41,963.50
1241 3111A111X001008 0007	20 Impresoras de matriz de puntos Mca. Epson Mod. Lq-2090 \$7,073.65	141,473.00
1241 3111A111X001008 0008	3 Scanner Fotográfico Mca. Hewlett Packard Mod. HP SCAJET G 3010 c/u \$1,604.25	4,812.75
1241 3111A111X001009 0002	06 piezas 6530b Notebook Pc (FS245LA) HP Compaq \$15,470.60 c/u.	92,823.56
1241 3111A111X001009 0003	32 Computadoras personal básica mod. DC7900 bussines pc small form factor hp compaq \$15,180.00 c/u.	466,992.00
1241 3111A111X001009 0004	05 Computadoras personal básica Mod. DC7900, \$18,285.00 c/u.	91,425.00
1241 3111A111X001009 0007	02 piezas scanner modelo G4050, MCA. HP \$2,731.25 c/u.	5,462.50

**SISTEMA CONTABLE 2022**
**RELACIÓN DE BIENES MUEBLES QUE COMPONEN SU PATRIMONIO**  
**Cuenta Pública al 31 de diciembre de 2022**

Página 2 de 4

Hora: 04:10:31p. m.

Fecha: 14/02/2023

Código	Descripción del Bien	Valor en Libros
1241 3111A111X001009 0008	33 piezas Impresoras Mod. CLP660 ND MCA Samsung c/u \$9,516.83	314,055.22
1241 3111A111X001009 0009	35 PIEZAS UNIDADES DE RESPALDO MARCA TRIPP LITE MODELO OMNISMART 500, P.U. \$ 2,755.40, SEGUN FACTURA No. 8543, DEL 19 DE JUNIO DEL 2009.	96,439.00
1241 3111A111X001009 0010	01 COMPUTADORA PORTATIL ACER 4736Z 4984, P.U. 8,999.10 C/ I.V.A. INCLUIDO, SEGUN FACTURA No. CK 255, DEL 22/01/11, REPOSICIÓN DE 01 HP COMPAQ MOD. 6530B NOTEBOOK, SEGUN FACT. 0333-0334, CON LA SIG. CTA. COTABLE 1241-31012009-0002.	8,999.10
1241 3111A111X001013 0002	065 EQUIPO DE ESCRITORIO SEGUN FACT. .1627	931,340.80
1241 3111A111X001013 0003	09 COMPUTADORAS PORTATILES SEGUN FACT. .1627	135,617.69
1241 3111A111X001013 0004	15 IMPRESORES DE MATRIZ DE PUNTO SEFUN FACT. .1627	146,976.06
1241 3111A111X001013 0005	25 PIEZAS P.U. \$ 1,682.00 IMPRESORAS DE MATRIZ DE PUNTO	42,050.00
1241 3111A111X001013 0006	03 PIEZAS P.U. \$ 15,323.60 IMPRESORAS LASER A COLOR SEGUN FACT. .1627	45,970.80
1241 3111A111X001013 0007	TECNOLOGIA DE VISUALIZACION SEGUN FACT. .1627	40,189.82
1241 3111A111X001013 0008	01 PROCESADOR INTEL CORE 7-2600 SEGUN FACT. .1627	23,865.53
1241 3111A111X001013 0009	01 PANTALA INTEL CORE 5 SEGUN FACT. .1627	49,498.49
1241 3181A111X001007 0002	20 Computadoras de Optiplex 745 pentium IV (INCLUYE CPU, MONITOR, TECLADO MOUSE)	202,585.15
1241 3181A111X001007 0010	01 Computadora de escritorio Dell Optiplex 745 pentium (Incluye CPU, monitor, teclado, mouse).	17,480.00
1241 3181A111X001007 0011	07 piezas, Impresoras lasser a color 3110 CN mca. Dell. p.u \$ 6,670.00	46,690.00
1241 3181A111X001007 0012	22 U.S de respaldo de energía smat centra plus 500 p.u \$1,150.00	9,400.01
1241 3181A111X001007 0013	1 Computadora Macintosh G5, doble procesador Power G5 a 2.5 GHZ.	82,800.00
1241 3181A111X001007 0015	2 Computadoras portatiles Hp Compaq NX620DT5600 S-CNU7100NZW CNU7100NXM p.u 25,188.50	50,377.00
1241 32153355W009014 0002	66 COMPUTADORAS DE ESCRITORIO MCA HP PRODESK 400 SFF C13-4130-4GB 500 GB WINDOV5 16,567.24 C/U	1,093,437.84
1241 32153355W009014 0003	8 COMPUTADORAS PORTATIL MARCA LENOVO THINKPAD L440 C13-4000, 4GB 1.40" P.U \$16,628.60	133,028.80
1241 32153355W009014 0004	51 ESCANER MCA HP SCAN JET 300 P.U \$2,644.80	134,884.80
1241 32153355W009014 0005	16 IMPRESORA LASER MCA SAMSUNG MONOCRATICA SL-M2825 ND26 PPM \$2,550.84	40,813.44
1241 32153355W009014 0006	49 IMPRESORAS LASER MCA SAMSUN MONOCROMATICA SL-M3820 26PPM \$4,406.84	215,935.16
1241 32153355W009014 0007	3 IMPRESOPRA LASER O LED A COLOR 21 PPM MCA XEROX PHASER 6500 N P.U \$9,396.00	28,188.00
1241 32153355W009014 0008	13 IMPRESORAS DE MATRIZ DE PUNTO, 9 AGUJAS CARRO DE 10" MCA EPSON FX 890 P.U \$9,106.70	118,387.05
1241 32153355W009014 0009	24 IMPRESORA DE MATRIZ DE PUNTO, 24 AGUJAS CARRO 15", MCA EPSON LQ 2990, P.U \$12,067.48	289,619.52
1241 9111A111X001009 0003	15 Máquinas de escribir Mca. Brother \$1,692.32 c/u.	25,384.80
1241 9181A111X001007 0016	01 pieza Máquina de escribir mod. GX-6750 Mca. Brother N.S. LO6K34578 M6K511501 P.U \$ 1,316.81	1,316.81
1241 9181A111X001007 0017	1 Máquina mecánica Mod. Sg3-0746 Mca. Olimpia S-7657273	3,740.00
1242	Mobiliario y Equipo Educativo y Recreativo	2,447,826.62
1242 1111A111X001004 0007	Cañón de Proyección INF LP530	43,672.50
1242 1111A111X001007 0004	1 Proyector optoma modelo ep719 S-082G645AAACRR0017	14,399.30
1242 1111A111X001007 0005	(1241 131A0107 0008) 08 carpas de 8 postes con paredes p.u \$2,897.01	23,176.08

**SISTEMA CONTABLE 2022**  
**RELACIÓN DE BIENES MUEBLES QUE COMPONEN SU PATRIMONIO**  
**Cuenta Pública al 31 de diciembre de 2022**

 Página 3 de 4  
 Hora: 04:10:31p. m.  
 Fecha: 14/02/2023

Código	Descripción del Bien	Valor en Libros
1242 1111A111X001007 0006	(1246 131A0107 0017) 1 CÁMARA DE DIDEO SONY MODELO HVRZ1N PANTALLA LCD DE 3.5"	88,030.20
1242 1111A111X001007 0007	1800 Televisores de 21" Daewood p.u \$1,459.92	1,264,290.39
1242 1111A111X001007 0018	1 GRABADORA -REPRODUCTORA DE VIDEO SONY M-HVR-M25 HDVCAM Y MINI DV	74,323.25
1242 1111A111X001007 0024	1 EQUIPO DE SONIDO MARCA RADSÓN	5,363.60
1242 1111A111X001007 0025	2 EQUIPO DE SONIDO MARCA RADSÓN.	10,727.20
1242 1111A111X001007 0026	5 EQUIPOS DE SONIDO RADSON CON AMPLIFICADOR 600 MCD DE 180WATTS P.U \$5,363.6	26,818.00
1242 1111A111X001007 0031	1 CONSOLA DE AUDIO DE 12 CANALES PHONIC M:MU200XP	4,864.50
1242 1111A111X001007 0032	1 MICROFONO INALÁMBRICO PORTATIL SONY M:UWP-CPUNIDIRECCIONAL	10,918.10
1242 1111A111X001007 0037	1 EQUIPO PARA PERIFONEO CON AMPLIFICADOR MITZU	2,588.00
1242 1111A111X001008 0010	03 Cañón de proyección multimedia mca. optoma mod. EP749, C/U \$10,580.00	31,740.00
1242 3111A111X001008 0001	31 piezas cámaras fotográficas digital compacta de 10 megapixeles c/u \$2,875.00	89,125.00
1242 3111A111X001008 0002	04 piezas, p.u. \$ 6,888.50, camara digital EOS 60D canon it EF-S 18 IS 18.00 Megapixeles Fact. 1181	27,554.00
1242 3111A111X001013 0002	01 camara digital EOS 60D canon it EF-S 18 IS 18.00 Megapixeles Fact. 1181	47,995.00
1242 3111A111X001014 0002	10 VIDEO PROYECTOR 2700 ANSI LUMENESES MCA ACER X 1173A \$11,252.00 C/U.	112,520.00
1242 3161A111X001007 0005	500 Video caseteras combo marca LG	569,721.50
1244	Vehículos y Equipo de Transporte	6,112,297.88
1244 1111A111X001004 0001	1 Unidad tipo Sedan TSURU GSII STD. Mca. NISSAN Mod. 2004.	101,200.00
1244 1111A111X001004 0002	4 Unidad tipo Pick-Up largo, Mca. NISSAN 2004.	489,216.04
1244 1111A111X001004 0003	Ford Ecosport modelo 2005, 5 ptas. , 4 cilindros, color blanco	175,300.00
1244 1111A111X001004 0004	1 Camión mca. Ford F-350, k68 mod. 2004 Chasis cabina XL, con redilas 2 ptas.	205,750.00
1244 1111A111X001009 0001	10 unidades mca. Ford, Ranger XL crew cab. tipo pick up, 143 caballos fza.\$170, 742.c/u.	1,707,420.00
1244 1111A111X001009 0002	1 CHASIS ARAÑA NUEVO C/MOTOR MERCEDES BENZ OM 904 LA-190 POTENCIA \$636,130.84	636,130.84
1244 1111A111X001011 0001	2 Unidades tipo Sedan (Y 5C) Mod. 2011. \$160, 994. c/u F-34095, 34096.	321,988.00
1244 1111A111X001011 0002	3 Unidades Mca Ford Ranger Mod. 2012, 4 ptas. 4 cil. \$239,728.00 c/u.	719,184.00
1244 1111A111X001011 0003	1 Unidad Honda CRV EXL AUT 5 PUERTAS, MOTOR 4 CIL, \$363,900.00	363,900.00
1244 1111A111X001012 0001	1 Unidad Mca. Ford Duty Mod. 2012, 8 cilindros, cap 3833 kgs.,.	373,449.00
1244 1161A111X001007 0001	10 CAMIONETAS RANGER XL CREW CAB (JW4) MODELO 2007, TIPO PICK UP COLOR BLANCO P.U \$152,000.00	608,000.00
1244 1161A111X001007 0002	5 UNIDADES POINTER VOLKS WAGEN TIPO SEDAN 5 PTAS. MOTOR 4 CILINDROS M 2007, P.U \$102,690.00	410,760.00
1246	Maquinaria, Otros Equipos y Herramientas	69,402.59
1246 1161A111X001007 0018	(1241 131A0107 0009) 1 caja fuerte modelo car-90 marca strong de 90 X 55 X 55 cms	6,477.23
1246 1161A111X001007 0026	3 MODULOS FOTOVOLTAICOS KYORECENA KC \$8,211.00	24,633.00
1246 4161A111X001007 0005	3 Aires Acondicionados tipo mini split mca LG capacidad de 6000 BTU/HR	15,899.98
1246 4161A111X001007 0009	1 Aire acondicionado tipo mini split LG Capacidad de 6000 BTU/HR	22,392.38



**SISTEMA CONTABLE 2022**  
**RELACIÓN DE BIENES MUEBLES QUE COMPONEN SU PATRIMONIO**  
**Cuenta Pública al 31 de diciembre de 2022**

Página 4 de 4  
Hora: 04:10:31p. m.  
Fecha: 14/02/2023

Código	Descripción del Bien	Valor en Libros
--------	----------------------	-----------------

**SISTEMA CONTABLE 2022**  
**RELACIÓN DE BIENES INMUEBLES QUE COMPONEN SU PATRIMONIO**  
**Cuenta Pública al 31 de diciembre de 2022**

Página 1 de 1  
Hora: 04:10:41p. m.  
Fecha: 14/02/2023

Código	Descripción del Bien	Valor en Libros
--------	----------------------	-----------------

---

No presenta saldos a la fecha

**SISTEMA CONTABLE 2022**  
**RELACIÓN DE ACTIVOS INTANGIBLES QUE COMPONEN SU PATRIMONIO**  
**Cuenta Pública al 31 de diciembre de 2022**

Página 1 de 1

Hora: 04:10:49p. m.

Fecha: 14/02/2023

Código	Descripción del Bien	Valor en Libros
1251	Software	357,119.08
1251 1111A111X001004 0010	Microsoft Visual Studio . NET 2003.	8,711.60
1251 1111A111X001004 0011	Business Objects Crystal Report	10,810.00
1251 1111A111X001008 0004	75 Suite de software Modelo Office 2007, Professional Mca. Microsoft c/u. \$3,667.35	275,051.25
1251 1111A111X001008 0009	18 piezas puntos de Acceso Access Point Marca Hewlett Packard Modelo HP Scajet G3010 c/u 1604.25	20,700.00
1251 1111A111X001008 0012	Suite de software modelo office 2007, profesional marca microsoft c/u \$3,667.35	11,002.05
1251 1111A111X001014 0002	1 SOFTWARE FINAL CUT PRO MARCA APPLE \$11,008.4	11,008.40
1251 1181A111X001007 0003	1 Visual estudio Adove Creative	19,835.78
1259	Otros Activos Intangibles	2,242.50
1259 1111A111X001007 0014	1 Disco duro externo 10 mega de 320 GB a 320 RPM	2,242.50