

**SISTEMA CONTABLE 2022**  
**ESTADO DE SITUACIÓN FINANCIERA**  
**AL 31 DE DICIEMBRE DEL 2022**  
 (Cifras en Pesos)

Concepto	2022	2021	Concepto	2022	2021
<b>ACTIVO</b>			<b>PASIVO</b>		
<b>Activo Circulante</b>			<b>Pasivo Circulante</b>		
Efectivo y Equivalentes	2,360,804.32	3,548,051.47	Cuentas por Pagar a Corto Plazo	850,338.95	2,035,579.65
Derechos a Recibir Efectivo o Equivalentes	298.17	96,079.80	Documentos por Pagar a Corto Plazo	0.00	0.00
Derechos a Recibir Bienes o Servicios	0.00	0.00	Porción a Corto Plazo de la Deuda Pública a Largo Plazo	0.00	0.00
Inventarios	5,890,549.12	5,888,645.18	Títulos y Valores a Corto Plazo	0.00	0.00
Almacenes	0.00	0.00	Pasivos Diferidos a Corto Plazo	0.00	0.00
Estimación por Pérdida o Deterioro de Activos Circulantes	0.00	0.00	Fondos y Bienes de Terceros en Garantía y/o Administración a Corto Plazo	0.00	0.00
Otros Activos Circulantes	0.00	0.00	Provisiones a Corto Plazo	0.00	0.00
<b>Total de Activos Circulantes</b>	<b>8,251,651.61</b>	<b>9,532,776.45</b>	Otros Pasivos a Corto Plazo	2,017,263.84	1,632,652.68
<b>Activo No Circulante</b>			<b>Total de Pasivos Circulantes</b>	<b>2,867,602.79</b>	<b>3,668,232.33</b>
Inversiones Financieras a Largo Plazo	0.00	0.00	<b>Pasivo No Circulante</b>	0.00	0.00
Derechos a Recibir Efectivo o Equivalentes a Largo Plazo	0.00	102,605.75	Cuentas por Pagar a Largo Plazo	48,454.38	0.00
Bienes Inmuebles, Infraestructura y Construcciones en Proceso	0.00	0.00	Documentos por Pagar a Largo Plazo	0.00	0.00
Bienes Muebles	5,316,817.55	5,341,468.05	Deuda Pública a Largo Plazo	0.00	0.00
Activos Intangibles	115,900.56	100,901.16	Pasivos Diferidos a Largo Plazo	5,304,093.89	4,868,251.28
Depreciación, Deterioro y Amortización Acumulada de Bienes	(3,065,645.94)	0.00	Fondos y Bienes de Terceros en Garantía y/o Administración a Largo Plazo	0.00	0.00
Activos Diferidos	0.00	0.00	Provisiones a Largo Plazo	0.00	0.00
Estimación por Pérdida o Deterioro de Activos no Circulantes	0.00	0.00			
Otros Activos no Circulantes	0.00	0.00	<b>Total de Pasivos No Circulantes</b>	<b>5,352,548.27</b>	<b>4,868,251.28</b>
<b>Total de Activos No Circulantes</b>	<b>2,367,072.17</b>	<b>5,544,974.96</b>	<b>Total del Pasivo</b>	<b>8,220,151.06</b>	<b>8,536,483.61</b>
<b>Total del Activo</b>	<b>10,618,723.78</b>	<b>15,077,751.41</b>	<b>HACIENDA PÚBLICA / PATRIMONIO</b>		
			<b>Hacienda Pública/Patrimonio Contribuido</b>	0.00	0.00
			Aportaciones	0.00	0.00
			Donaciones de Capital	0.00	0.00
			Actualización de la Hacienda Pública/Patrimonio	0.00	0.00
			<b>Hacienda Pública/Patrimonio Generado</b>	2,398,572.72	6,541,267.80
			Resultados del Ejercicio (Ahorro/Desahorro)	(3,637,126.56)	(1,273,925.35)
			Resultados de Ejercicios Anteriores	6,035,699.28	7,815,193.15
			Revalúos	0.00	0.00
			Reservas	0.00	0.00
			Rectificaciones de Resultados de Ejercicios Anteriores	0.00	0.00
			<b>Exceso o Insuficiencia en la Actualización de la Hacienda Pública/Patrimonio</b>	0.00	0.00
			Resultado por Posición Monetaria	0.00	0.00
			Resultado por Tenencia de Activos no Monetarios	0.00	0.00
			<b>Total Hacienda Pública/Patrimonio</b>	<b>2,398,572.72</b>	<b>6,541,267.80</b>
			<b>Total del Pasivo y Hacienda Pública/Patrimonio</b>	<b>10,618,723.78</b>	<b>15,077,751.41</b>

**SISTEMA CONTABLE 2022**  
**ESTADO DE ACTIVIDADES**  
**DEL 1o. DE ENERO AL 31 DE DICIEMBRE DE 2022**  
 (Cifras en Pesos)

Concepto	2022	2021
<b>INGRESOS Y OTROS BENEFICIOS</b>		
<i>Ingresos de la Gestión</i>	<b>0.00</b>	<b>0.00</b>
Impuestos	0.00	0.00
Cuotas y Aportaciones de Seguridad Social	0.00	0.00
Contribuciones de Mejoras	0.00	0.00
Derechos	0.00	0.00
Productos	0.00	0.00
Aprovechamientos	0.00	0.00
Ingresos por Venta de Bienes y Prestación de Servicios	0.00	0.00
<i>Participaciones, Aportaciones, Convenios, Incentivos Derivados de la Colaboración Fiscal, Fondos Distintos de Aportaciones, Transferencias, Asignaciones, Subsidios y Subvenciones, y Pensiones y Jubilaciones</i>	<b>39,654,474.58</b>	<b>35,268,946.88</b>
Participaciones, Aportaciones, Convenios, Incentivos Derivados de la Colaboración Fiscal y Fondos Distintos de Aportaciones	0.00	0.00
Transferencias, Asignaciones, Subsidios y Subvenciones, y Pensiones y Jubilaciones	39,654,474.58	35,268,946.88
<i>Otros Ingresos y Beneficios</i>	<b>68.20</b>	<b>124.00</b>
Ingresos Financieros	0.00	0.00
Incremento por Variación de Inventarios	0.00	0.00
Disminución del Exceso de Estimaciones por Pérdida o Deterioro u Obsolescencia	0.00	0.00
Disminución del Exceso de Provisiones	0.00	0.00
Otros Ingresos y Beneficios Varios	68.20	124.00
<b>Total de Ingresos y Otros Beneficios</b>	<b>39,654,542.78</b>	<b>35,269,070.88</b>
<b>GASTOS Y OTRAS PÉRDIDAS</b>		
<i>Gastos de Funcionamiento</i>	<b>38,555,338.42</b>	<b>34,234,200.52</b>
Servicios Personales	21,647,283.47	21,509,374.47
Materiales y Suministros	10,087,031.32	7,345,153.81
Servicios Generales	6,821,023.63	5,379,672.24
<i>Transferencias, Asignaciones, Subsidios y Otras Ayudas</i>	<b>1,040,464.44</b>	<b>1,009,110.36</b>
Transferencias Internas y Asignaciones al Sector Público	0.00	0.00
Transferencias al Resto del Sector Público	0.00	0.00
Subsidios y Subvenciones	444,464.44	413,110.36
Ayudas Sociales	596,000.00	596,000.00
Pensionamientos y Jubilaciones	0.00	0.00
Transferencias a Fideicomisos, Mandatos y Contratos Análogos	0.00	0.00
Transferencias a la Seguridad Social	0.00	0.00
Donativos	0.00	0.00
Transferencias al Exterior	0.00	0.00
<i>Participaciones y Aportaciones</i>	<b>0.00</b>	<b>0.00</b>
Participaciones	0.00	0.00
Aportaciones	0.00	0.00
Convenios	0.00	0.00
<i>Intereses, Comisiones y Otros Gastos de la Deuda Pública</i>	<b>0.00</b>	<b>0.00</b>
Intereses de la Deuda Pública	0.00	0.00
Comisiones de la Deuda Pública	0.00	0.00
Gastos de la Deuda Pública	0.00	0.00
Costo por Coberturas	0.00	0.00
Apoyos Financieros	0.00	0.00
<i>Otros Gastos y Pérdidas Extraordinarias</i>	<b>3,695,866.48</b>	<b>1,299,685.35</b>
Estimaciones, Depreciaciones, Deterioros, Obsolescencia y Amortizaciones	3,101,574.18	70,123.28
Provisiones	0.00	0.00
Disminución de Inventarios	594,292.30	1,229,562.07
Aumento por Insuficiencia de Estimaciones por Pérdida o Deterioro y Obsolescencia	0.00	0.00
Aumento por Insuficiencia de Provisiones	0.00	0.00
Otros Gastos	0.00	0.00
<i>Inversión Pública</i>	<b>0.00</b>	<b>0.00</b>
Inversión Pública no Capitalizable	0.00	0.00
<b>Total de Gastos y Otras Pérdidas</b>	<b>43,291,669.34</b>	<b>36,542,996.23</b>
<b>Resultados del Ejercicio (Ahorro/Desahorro)</b>	<b>(3,637,126.56)</b>	<b>(1,273,925.35)</b>

**INSTITUTO CASA DE LAS ARTESANÍAS DE CHIAPAS**
**SISTEMA CONTABLE 2022**  
**ESTADO DE VARIACIÓN EN LA HACIENDA PÚBLICA**  
**DEL 01 DE ENERO AL 31 DE DICIEMBRE DE 2022**  
 (Cifras en Pesos)

Página 1 de 1

Fecha:

14/02/2023

Concepto	Hacienda Pública / Patrimonio Contribuido	Hacienda Pública / Patrimonio Generado de Ejercicios Anteriores	Hacienda Pública / Patrimonio Generado del Ejercicio	Exceso o Insuficiencia en la Actualización de la Hacienda Pública/Patrimonio	Total
Hacienda Pública / Patrimonio Contribuido Neto de 2021	0.00				0.00
Aportaciones	0.00				0.00
Donaciones de Capital	0.00				0.00
Actualización de la Hacienda Pública/Patrimonio	0.00				0.00
Hacienda Pública / Patrimonio Generado Neto de 2021		7,815,193.15	(1,273,925.35)		6,541,267.80
Resultados del Ejercicio (Ahorro/Desahorro)			(1,273,925.35)		(1,273,925.35)
Resultado de Ejercicios Anteriores		7,815,193.15			7,815,193.15
Revalúos		0.00			0.00
Reservas		0.00			0.00
Rectificaciones de Resultados de Ejercicios Anteriores		0.00			0.00
<b>Exceso o Insuficiencia en la Actualización de la Hacienda Pública / Patrimonio Neto de 2021</b>				0.00	0.00
Resultado por Posición Monetaria				0.00	0.00
Resultado por Tenencia de Activos no Monetarios				0.00	0.00
<b>Hacienda Pública / Patrimonio Neto Final de 2021</b>	<b>0.00</b>	<b>7,815,193.15</b>	<b>(1,273,925.35)</b>	<b>0.00</b>	<b>6,541,267.80</b>
<b>Cambios en la Hacienda Pública / Patrimonio Contribuido Neto de 2022</b>	<b>0.00</b>				<b>0.00</b>
Aportaciones	0.00				0.00
Donaciones de Capital	0.00				0.00
Actualización de la Hacienda Pública/Patrimonio	0.00				0.00
<b>Variaciones de la Hacienda Pública / Patrimonio Generado Neto de 2022</b>		<b>(1,779,493.87)</b>	<b>(2,363,201.21)</b>		<b>(4,142,695.08)</b>
Resultados del Ejercicio (Ahorro/Desahorro)			(3,637,126.56)		(3,637,126.56)
Resultados de Ejercicios Anteriores		(1,779,493.87)	1,273,925.35		(505,568.52)
Revalúos			0.00		0.00
Reservas			0.00		0.00
Rectificaciones de Resultados de Ejercicios Anteriores			0.00		0.00
<b>Cambios en el Exceso o Insuficiencia en la Actualización de la Hacienda Pública / Patrimonio Neto de 2022</b>				0.00	0.00
Resultado por Posición Monetaria				0.00	0.00
Resultado por Tenencia de Activos no Monetarios				0.00	0.00
<b>Hacienda Pública / Patrimonio Neto Final de 2022</b>	<b>0.00</b>	<b>6,035,699.28</b>	<b>(3,637,126.56)</b>	<b>0.00</b>	<b>2,398,572.72</b>

**SISTEMA CONTABLE 2022**  
**ESTADO DE CAMBIOS EN LA SITUACIÓN FINANCIERA**  
**DEL 1o. DE ENERO AL 31 DE DICIEMBRE DE 2022**  
 (Cifras en Pesos)

Página 1 de 1

Fecha: 14/02/2023

Concepto	Origen	Aplicación
<b>ACTIVO</b>	<b>4,475,930.97</b>	<b>16,903.34</b>
<b>Activo Circulante</b>	<b>1,283,028.78</b>	<b>1,903.94</b>
Efectivo y Equivalentes	1,187,247.15	0.00
Derechos a Recibir Efectivo o Equivalentes	95,781.63	0.00
Derechos a Recibir Bienes o Servicios	0.00	0.00
Inventarios	0.00	1,903.94
Almacenes	0.00	0.00
Estimación por Pérdida o Deterioro de Activos Circulantes	0.00	0.00
Otros Activos Circulantes	0.00	0.00
<b>Activo No Circulante</b>	<b>3,192,902.19</b>	<b>14,999.40</b>
Inversiones Financieras a Largo Plazo	0.00	0.00
Derechos a Recibir Efectivo o Equivalentes a Largo Plazo	102,605.75	0.00
Bienes Inmuebles, Infraestructura y Construcciones en Proceso	0.00	0.00
Bienes Muebles	24,650.50	0.00
Activos Intangibles	0.00	14,999.40
Depreciación, Deterioro y Amortización Acumulada de Bienes	3,065,645.94	0.00
Activos Diferidos	0.00	0.00
Estimación por Pérdida o Deterioro de Activos no Circulantes	0.00	0.00
Otros Activos no Circulantes	0.00	0.00
<b>PASIVO</b>	<b>868,908.15</b>	<b>1,185,240.70</b>
<b>Pasivo Circulante</b>	<b>384,611.16</b>	<b>1,185,240.70</b>
Cuentas por Pagar a Corto Plazo	0.00	1,185,240.70
Documentos por Pagar a Corto Plazo	0.00	0.00
Porción a Corto Plazo de la Deuda Pública a Largo Plazo	0.00	0.00
Títulos y Valores a Corto Plazo	0.00	0.00
Pasivos Diferidos a Corto Plazo	0.00	0.00
Fondos y Bienes de Terceros en Garantía y/o Administración a Corto Plazo	0.00	0.00
Provisiones a Corto Plazo	0.00	0.00
Otros Pasivos a Corto Plazo	384,611.16	0.00
<b>Pasivo No Circulante</b>	<b>484,296.99</b>	<b>0.00</b>
Cuentas a Pagar a Largo Plazo	48,454.38	0.00
Documentos por Pagar a Largo Plazo	0.00	0.00
Deuda Pública a Largo Plazo	0.00	0.00
Pasivos Diferidos a Largo Plazo	435,842.61	0.00
Fondos y Bienes de Terceros en Garantía y/o Administración a Largo Plazo	0.00	0.00
Provisiones a Largo Plazo	0.00	0.00
<b>HACIENDA PÚBLICA/PATRIMONIO</b>	<b>0.00</b>	<b>4,142,695.08</b>
<b>Hacienda Pública/Patrimonio Contribuido</b>	<b>0.00</b>	<b>0.00</b>
Aportaciones	0.00	0.00
Donaciones de Capital	0.00	0.00
Actualización de la Hacienda Pública/Patrimonio	0.00	0.00
<b>Hacienda Pública/Patrimonio Generado</b>	<b>0.00</b>	<b>4,142,695.08</b>
Resultados del Ejercicio (Ahorro/Desahorro)	0.00	2,363,201.21
Resultados de Ejercicios Anteriores	0.00	1,779,493.87
Revalúos	0.00	0.00
Reservas	0.00	0.00
Rectificaciones de Resultados de Ejercicios Anteriores	0.00	0.00
<b>Exceso o Insuficiencia en la Actualización de la Hacienda Pública/Patrimonio</b>	<b>0.00</b>	<b>0.00</b>
Resultado por Posición Monetaria	0.00	0.00
Resultado por Tenencia de Activos no Monetarios	0.00	0.00

**SISTEMA CONTABLE 2022**  
**ESTADO DE FLUJOS DE EFECTIVO**  
**DEL 01 DE ENERO AL 31 DE DICIEMBRE DE 2022**  
 (Cifras en Pesos)

Página 1 de 1

Fecha: 14/02/2023

Concepto	2022	2021
<b>Flujos de Efectivo de las Actividades de Operación</b>		
<b>Origen</b>	<b>39,654,542.78</b>	<b>35,269,070.88</b>
Impuestos	0.00	0.00
Cuotas y Aportaciones de Seguridad Social	0.00	0.00
Contribuciones de Mejoras	0.00	0.00
Derechos	0.00	0.00
Productos	0.00	0.00
Aprovechamientos	0.00	0.00
Ingresos por Venta de Bienes y Prestación de Servicios	0.00	0.00
Participaciones, Aportaciones, Convenios, Incentivos Derivados de la Colaboración Fiscal y Fondos Distintos de Aportaciones	0.00	0.00
Transferencias, Asignaciones, Subsidios y Subvenciones, y Pensiones y Jubilaciones	0.00	0.00
Otros Orígenes de Operación	39,654,542.78	35,269,070.88
<b>Aplicación</b>	<b>43,291,669.34</b>	<b>36,542,996.23</b>
Servicios Personales	21,647,283.47	21,509,374.47
Materiales y Suministros	10,087,031.32	7,345,153.81
Servicios Generales	6,821,023.63	5,379,672.24
Transferencias Internas y Asignaciones al Sector Público	0.00	0.00
Trasferencias al Resto del Sector Público	0.00	0.00
Subsidios y Subvenciones	444,464.44	413,110.36
Ayudas Sociales	596,000.00	596,000.00
Pensiones y Jubilaciones	0.00	0.00
Transferencias a Fideicomisos, Mandatos y Contratos Análogos	0.00	0.00
Transferencias a la Seguridad Social	0.00	0.00
Donativos	0.00	0.00
Transferencias al Exterior	0.00	0.00
Participaciones	0.00	0.00
Aportaciones	0.00	0.00
Convenios	0.00	0.00
Otras Aplicaciones de Operación	3,695,866.48	1,299,685.35
<b>Flujos Netos de Efectivo de las Actividades de Operación</b>	<b>(3,637,126.56)</b>	<b>(1,273,925.35)</b>
<b>Flujos de Efectivo de las Actividades de Inversión</b>		
<b>Origen</b>	<b>4,562,609.17</b>	<b>2,871,904.00</b>
Bienes Inmuebles, Infraestructura y Construcciones en Proceso	0.00	0.00
Bienes Muebles	24,650.50	1,119,459.23
Otros Orígenes de Inversión	4,537,958.67	1,752,444.77
<b>Aplicación</b>	<b>1,796,397.21</b>	<b>2,711,853.65</b>
Bienes Inmuebles, Infraestructura y Construcciones en Proceso	0.00	0.00
Bienes Muebles	0.00	155,999.95
Otras Aplicaciones de Inversión	1,796,397.21	2,555,853.70
<b>Flujos Netos de Efectivo de las Actividades de Inversión</b>	<b>2,766,211.96</b>	<b>160,050.35</b>
<b>Flujos de Efectivo de las Actividades de Financiamiento</b>		
<b>Origen</b>	<b>882,154.53</b>	<b>2,711,241.26</b>
Endeudamiento Neto	0.00	0.00
Interno	0.00	0.00
Externo	0.00	0.00
Otros Orígenes de Financiamiento	882,154.53	2,711,241.26
<b>Aplicación</b>	<b>1,198,487.08</b>	<b>113,087.24</b>
Servicios de la Deuda	0.00	0.00
Interno	0.00	0.00
Externo	0.00	0.00
Otras Aplicaciones de Financiamiento	1,198,487.08	113,087.24
<b>Flujos Netos de Efectivo por Actividades de Financiamiento</b>	<b>(316,332.55)</b>	<b>2,598,154.02</b>
<b>Incremento/Disminución Neta en el Efectivo y Equivalentes al Efectivo</b>	<b>(1,187,247.15)</b>	<b>1,484,279.02</b>
<b>Efectivo y Equivalentes al Efectivo al Inicio del Ejercicio</b>	<b>3,548,051.47</b>	<b>2,063,772.45</b>
<b>Efectivo y Equivalentes al Efectivo al Final del Ejercicio</b>	<b>2,360,804.32</b>	<b>3,548,051.47</b>

**SISTEMA CONTABLE 2022**  
**ESTADO ANALITICO DEL ACTIVO**  
**DEL 01 DE ENERO AL 31 DE DICIEMBRE DEL 2022**  
 (Cifras en Pesos)

Concepto	Saldo Inicial	Cargos del Periodo	Abonos del Periodo	Saldo Final	Variación del Periodo
<b>ACTIVO</b>	<b>15,077,751.41</b>	<b>136,152,827.36</b>	<b>140,611,854.99</b>	<b>10,618,723.78</b>	<b>(4,459,027.63)</b>
<b>ACTIVO CIRCULANTE</b>	<b>9,532,776.45</b>	<b>131,545,003.29</b>	<b>132,826,128.13</b>	<b>8,251,651.61</b>	<b>(1,281,124.84)</b>
Efectivo y Equivalentes	3,548,051.47	104,147,569.49	105,334,816.64	2,360,804.32	(1,187,247.15)
Derechos a Recibir Efectivo o Equivalentes	96,079.80	10,347,249.09	10,443,030.72	298.17	(95,781.63)
Derechos a Recibir Bienes o Servicios	0.00	0.00	0.00	0.00	0.00
Inventarios	5,888,645.18	17,050,184.71	17,048,280.77	5,890,549.12	1,903.94
Almacenes	0.00	0.00	0.00	0.00	0.00
Estimación por Pérdida o Deterioro de Activos Circulantes	0.00	0.00	0.00	0.00	0.00
Otros Activos Circulantes	0.00	0.00	0.00	0.00	0.00
<b>ACTIVO NO CIRCULANTE</b>	<b>5,544,974.96</b>	<b>4,607,824.07</b>	<b>7,785,726.86</b>	<b>2,367,072.17</b>	<b>(3,177,902.79)</b>
Inversiones Financieras a Largo Plazo	0.00	0.00	0.00	0.00	0.00
Derechos a Recibir Efectivo o Equivalentes a Largo Plazo	102,605.75	0.00	102,605.75	0.00	(102,605.75)
Bienes Inmuebles, Infraestructura y Construcciones en Proceso	0.00	0.00	0.00	0.00	0.00
Bienes Muebles	5,341,468.05	1,474,763.91	1,499,414.41	5,316,817.55	(24,650.50)
Activos Intangibles	100,901.16	46,105.96	31,106.56	115,900.56	14,999.40
Depreciación, Deterioro y Amortización Acumulada de Bienes	0.00	3,086,954.20	6,152,600.14	(3,065,645.94)	(3,065,645.94)
Activos Diferidos	0.00	0.00	0.00	0.00	0.00
Estimación por Pérdida o Deterioro de Activos no Circulantes	0.00	0.00	0.00	0.00	0.00
Otros Activos no Circulantes	0.00	0.00	0.00	0.00	0.00

**INSTITUTO CASA DE LAS ARTESANÍAS DE CHIAPAS**  
**SISTEMA CONTABLE 2022**  
**ESTADO ANALÍTICO DE LA DEUDA Y OTROS PASIVOS**  
**DEL 1o. DE ENERO AL 31 DE DICIEMBRE DE 2022**  
**(Cifras en Pesos)**

DENOMINACIÓN DE LAS DEUDAS	MONEDA DE CONTRATACIÓN	INSTITUCIÓN O PAIS ACREEDOR	SALDO INICIAL DEL PERÍODO	SALDO FINAL DEL PERÍODO
<b>DEUDA PÚBLICA</b>				
<b>Corto Plazo</b>				
<b>Deuda Interna</b>			<b>0.00</b>	<b>0.00</b>
Instituciones de Crédito				
BBVA MEXICO, S.A.	Moneda Nacional	México	0.00	0.00
BANOBRAS, S.N.C.	Moneda Nacional	México	0.00	0.00
BANORTE, S.A.	Moneda Nacional	México	0.00	0.00
INTERACCIONES, S.A.	Moneda Nacional	México	0.00	0.00
SANTANDER, S.A.	Moneda Nacional	México	0.00	0.00
SCOTIABANK INVERLAT, S.A.	Moneda Nacional	México	0.00	0.00
Títulos y Valores	Moneda Nacional	México	0.00	0.00
Arrendamientos Financieros	Moneda Nacional	México	0.00	0.00
<b>Deuda Externa</b>			<b>0.00</b>	<b>0.00</b>
Organismos Financieros Internacionales				
Deuda Bilateral				
Títulos y Valores				
Arrendamientos Financieros				
<b>Subtotal de Deuda Pública a Corto Plazo</b>			<b>0.00</b>	<b>0.00</b>
<b>Largo Plazo</b>				
<b>Deuda Interna</b>			<b>0.00</b>	<b>0.00</b>
Instituciones de Crédito				
BBVA MEXICO, S.A.	Moneda Nacional	México	0.00	0.00
BANOBRAS, S.N.C.	Moneda Nacional	México	0.00	0.00
BANORTE, S.A.	Moneda Nacional	México	0.00	0.00
SANTANDER, S.A.	Moneda Nacional	México	0.00	0.00
Títulos y Valores	Moneda Nacional	México	0.00	0.00
Arrendamientos Financieros	Moneda Nacional	México	0.00	0.00
<b>Deuda Externa</b>			<b>0.00</b>	<b>0.00</b>
Organismos Financieros Internacionales				
Deuda Bilateral				
Títulos y Valores				
Arrendamientos Financieros				
<b>Subtotal de Deuda Pública a Largo Plazo</b>			<b>0.00</b>	<b>0.00</b>
<b>Total de Otros Pasivos</b>	Moneda Nacional	México	<b>8,536,483.61</b>	<b>8,220,151.06</b>
<b>Total de Deuda Pública y Otros Pasivos</b>			<b>8,536,483.61</b>	<b>8,220,151.06</b>

GOBIERNO CONSTITUCIONAL DEL ESTADO DE CHIAPAS  
INSTITUTO CASA DE LAS ARTESANÍAS DE CHIAPAS

SISTEMA CONTABLE 2022  
INFORME SOBRE PASIVOS CONTINGENTES  
DEL 1o. DE ENERO AL 31 DE DICIEMBRE DE 2022

De conformidad a las Principales Reglas de Registro y Valoración del Patrimonio (Elementos Generales), emitidas por el Consejo Nacional de Armonización Contable, publicadas en el capítulo reformado en el Diario Oficial de la Federación el 06 de octubre del 2014, y última reforma del 23 de diciembre de 2020, los Pasivos Contingentes consideran:

- a) Una obligación posible, surgida a raíz de sucesos pasados, cuya existencia ha de ser confirmada sólo por la ocurrencia, o en su caso, por la no ocurrencia, de uno o más eventos inciertos en el futuro, que no están enteramente bajo el control del organismo público.
- b) Una obligación presente, surgida a raíz de sucesos pasados, que no se ha reconocido contablemente porque: no es probable que la entidad tenga que satisfacerla, desprendiéndose de recursos que incorporen beneficios económicos; o bien el importe de la obligación no pueda ser medido con la suficiente fiabilidad.

Al respecto, se informa que éste Organismo Público a esta fecha **NO cuenta con Pasivos Contingentes** significativos pendientes de pago, ya que estos se reconocen y se liquidan en el transcurso del ejercicio, en la vigencia del presupuesto.



De conformidad al artículo 46, fracción I, inciso g) y 49 de la Ley General de Contabilidad Gubernamental, así como, a la normatividad emitida por el Consejo Nacional de Armonización Contable, a continuación, se presentan las notas a los estados financieros del **Instituto Casa de las Artesanías de Chiapas**, correspondiente al 31 de Diciembre de 2022, con los siguientes apartados:

- Notas de Desglose,
- Notas de Memoria (Cuentas de Orden), y
- Notas de Gestión Administrativa.

Las cifras mostradas al 31 de Diciembre de 2022, se presentan de conformidad a la estructura de información dictado por el Consejo Nacional de Armonización Contable, publicado en el Diario Oficial de la Federación el 6 de octubre de 2014, reformas del 27 de septiembre de 2018, y 23 de diciembre de 2020.

## **NOTAS DE DESGLOSE**

### **NOTAS AL ESTADO DE SITUACIÓN FINANCIERA**

El Estado de Situación Financiera muestra la posición financiera de **Instituto Casa de las Artesanías de Chiapas**, valuados y elaborados de acuerdo con los Postulados Básicos de Contabilidad Gubernamental, Normas y Metodología para la Emisión de Información Financiera y Estructura de los Estados Financieros del Ente Público y Característica de sus Notas, emitidos por el Consejo Nacional de Armonización Contable (CONAC), el cual refleja los bienes y derechos que se clasifican en rubros de acuerdo a su disponibilidad de liquidez al igual que sus obligaciones o compromisos, agrupándolas con relación a su exigibilidad.

#### **ACTIVO**

El activo se compone de los fondos, valores, derechos y bienes cuantificados en términos monetarios, los cuales dispone **Instituto Casa de las Artesanías de Chiapas**, para la operatividad y la prestación de servicios públicos, éste se integra como sigue:

##### **Circulante**

##### **Efectivo y Equivalentes**

El rubro de efectivo y equivalentes al 31 de Diciembre de 2022, asciende a \$ 2,360,804.32, el cual representa el 28.6 por ciento del total de activo circulante, se integra por la disponibilidad financiera para cubrir los compromisos de pagos a los diferentes proveedores, así como, pagos de impuestos y otras contribuciones; así también, para cubrir gastos menores y emergentes, mismos que se encuentran pendientes de ser reintegrados. También, se encuentran los depósitos otorgados a terceros por el servicio de arrendamiento de instalaciones o equipos utilizados, asimismo, por la emisión de cheques de caja para prevenir embargos a las cuentas bancarias, y para programas sociales.

CONCEPTO	2022	2021
<b>Bancos/Dependencias y Otros</b>	789,634.90	\$ 988,461.26
<b>Fondos con Afectación Específica</b>	1,411,672.29	2,417,534.21
<b>Depósitos de Fondos de Terceros en Garantía y/o Administración</b>	159,497.13	142,056.00
<b>Suma</b>	<b>\$ 2,360,804.32</b>	<b>\$ 3,548,051.47</b>

CONCEPTO	2022	2021
<b>Fondos con Afectación Específica</b>		
Ingresos Estatales	\$ 9.00	\$ 9.00
Fondo General de Participaciones	1,265,925.01	2,229,420.97
Fondo de Fiscalización y Recaudación	113,631.44	116,620.21
Impuesto a la Venta Final de Gasolina y Diesel	7,396.55	71,484.03
Fondo de Compensación	12,183.15	
Otros Incentivos Económicos	5,915.83	
ISR Participable Estatal	6,611.31	
<b>Suma</b>	<b>\$ 1,411,672.29</b>	<b>\$ 2,417,534.21</b>

### Derechos a Recibir Efectivo o Equivalentes

Este rubro del activo asciende a \$ 298.17, corresponde al periodo que se informa; se integra por el concepto de crédito al salario pendiente de pago. Derivado de lo anterior, se están realizando las gestiones necesarias ante la Secretaría de Hacienda para su comprobación y/o regularización.

CONCEPTO	VENCIMIENTO (DÍAS)	2022	2021
<b>Cuentas por Cobrar a Corto Plazo</b>	≤ 365	\$ 298.17	\$ 96,079.80
<b>Suma</b>		<b>\$ 298.17</b>	<b>\$ 96,079.80</b>

CONCEPTO	VENCIMIENTO (DÍAS)	2022	2021
<b>Cuentas por Cobrar a Corto Plazo</b>			
Préstamos	≤ 365	\$ 0.00	\$ 93,256.39
Fondo General de Participaciones	≤ 365	298.17	2,823.41
<b>Suma</b>		<b>\$ 298.17</b>	<b>\$ 96,079.80</b>

## **Inventarios**

Al 31 de Diciembre de 2022, este rubro refleja un monto de \$ 5,890,549.12 el cual representa el 71.4 por ciento del total del activo circulante, se encuentra integrado por los inventarios de mercancías artesanales, para su venta en el almacén general del Instituto Casa de las Artesanías de Chiapas.

CONCEPTO	2022	2021
Otros Productos y Mercancías	\$ 5,890,549.12	\$ 5,888,645.18
<b>Suma</b>	<b>\$ 5,890,549.12</b>	<b>\$ 5,888,645.18</b>

## **No Circulante**

### **Bienes Muebles**

Este rubro representa los bienes muebles que son propiedad de **Instituto Casa de las Artesanías de Chiapas**, como son: Mobiliario y Equipo de Administración, Mobiliario y Equipo Educativo y Recreativo, Vehículos y Equipo de Transporte, Maquinaria, Otros Equipos y Herramientas y Colecciones, Obras de Arte y Objetos Valiosos, que aún se encuentran en buenas condiciones y que son básicos para la operatividad del mismo; los cuales fueron adquiridos con recursos presupuestales, así como, algunos fueron obtenidos mediante transferencias de otros entes públicos, en el periodo que se informa, así como, en ejercicios anteriores.

Al 31 de Diciembre de 2022, este rubro asciende a \$ 5,316,817.55, que representa el 97.8 por ciento del activo no circulante.

CONCEPTO	2022	2021
<b>Mobiliario y Equipo de Administración</b>	\$ 1,438,226.50	\$ 1,440,877.00
<b>Mobiliario y Equipo Educativo y Recreativo</b>	138,460.41	138,460.41
<b>Vehículos y Equipo de Transporte</b>	1,834,637.61	1,834,637.61
<b>Maquinaria, Otros Equipos y Herramientas</b>	283,808.03	283,808.03
<b>Colecciones, Obras de Arte y Objetos Valiosos</b>	1,621,685.00	1,643,685.00
<b>Suma</b>	<b>\$ 5,316,817.55</b>	<b>\$ 5,341,468.05</b>

### **Activos Intangibles**

Este rubro representa los activos intangibles que son propiedad de **Instituto Casa de las Artesanías de Chiapas**, como son: software y licencias, que aún se encuentran en buenas condiciones y que son básicos para la operatividad de las áreas administrativas; los cuales fueron adquiridos con recursos presupuestales, en ejercicios anteriores.

Al 31 de Diciembre de 2022, este rubro asciende a \$ 115,900.56, que representa el 2.2 por ciento del activo no circulante.

CONCEPTO	2022	2021
Software	\$ 100,901.16	\$ 100,901.16
Licencias	\$ 14,999.40	
<b>Suma</b>	<b>\$ 115,900.56</b>	<b>\$ 100,901.16</b>

### Depreciación, Deterioro y Amortización Acumulada de Bienes

Este rubro representa la depreciación y amortización aplicada a los bienes tangibles e intangibles que son propiedad de **Instituto Casa de las Artesanías de Chiapas**, para lo cual se utilizó la guía de vida útil estimada y porcentajes de depreciación, de acuerdo a los procedimientos y a las normas establecidas para el ejercicio 2022.

Al periodo que se informa, este rubro asciende a \$ 3,065,645.94 que representa una disminución del 0.1 por ciento del activo no circulante.

CONCEPTO	2022	2021
Depreciación Acumulada de Bienes Muebles	\$ (3,001,253.58)	0.00
Amortización Acumulada de Activos Intangibles	(64,392.36)	
<b>Suma</b>	<b>\$ (3,065,645.94)</b>	<b>0.00</b>

CONCEPTO	MONTO DEL BIEN	DEPRECIACIÓN DEL EJERCICIO	DEPRECIACIÓN ACUMULADA	TASA APLICADA
Mobiliario y Equipo de Administración	\$ 1,438,226.50	\$ (1,149,275.36)	\$ (1,149,275.36)	10 %
Mobiliario y Equipo Educativo y Recreativo	138,460.41	(136,660.61)	(136,660.61)	10. %
Vehículos y Equipo de Transporte	1,834,637.61	(1,715,317.61)	(1,715,317.61)	20 %
<b>Suma</b>	<b>\$ 3,411,324.52</b>	<b>\$ (3,001,253.58)</b>	<b>\$ (3,001,253.58)</b>	

CONCEPTO	MONTO DEL BIEN	AMORTIZACIÓN DEL EJERCICIO	AMORTIZACIÓN ACUMULADA	TASA APLICADA
Software	100,901.16	(64,392.36)	\$ (64,392.36)	10%
Licencias	14,999.40			
<b>Suma</b>	<b>\$ 115,900.56</b>	<b>\$ (64,392.36)</b>	<b>\$ (64,392.36)</b>	

## **PASIVO**

Es el conjunto de cuentas que permite el registro de las obligaciones contraídas por **Instituto Casa de las Artesanías de Chiapas**, para el desarrollo de sus funciones y la prestación de los servicios públicos. Al 31 de Diciembre de 2022, los estados financieros reflejan principalmente pasivo circulante o corto plazo, es decir, aquellas obligaciones en que la exigibilidad de pago es menor a un año, así también, pasivo no circulante o a largo plazo que representa las obligaciones con vencimiento posterior a un año.

### **Circulante**

#### **Cuentas por Pagar a Corto Plazo**

Al 31 de Diciembre de 2022, este rubro asciende a \$ 850,338.95, el cual representa el 29.7 por ciento del total del pasivo circulante, se integra principalmente por las prestaciones salariales como son: las aportaciones patronales al IMSS, INFONAVIT y 2 por ciento del Impuesto Sobre Nóminas. Así mismo, por los compromisos contraídos por la adquisición de bienes de consumo e inventariables, y por la contratación de servicios con proveedores, necesarios para el funcionamiento del ente público, las cuales se encuentran pendiente de pago.

Además, se integra por las retenciones y contribuciones a favor de terceros como son: ISSS, 2 por ciento del Impuesto sobre Nóminas, 10 por ciento del I.S.R. por Arrendamiento y Honorarios, así como el 2 por ciento del Impuesto sobre Nóminas a prestadores de servicios, y otras retenciones a terceros, los cuales se encuentran pendientes de enterar.

También, se encuentran registrados los rendimientos bancarios, y los anticipos de ministraciones, mismas que se encuentran pendientes de regularizar, para ello se está llevando a cabo las gestiones correspondientes ante la Secretaría de Hacienda para dicha regularización.

CONCEPTO	VENCIMIENTO (DÍAS)	2022	2021
<b>Servicios Personales por Pagar a Corto Plazo</b>	≤ 365	\$ 324,370.36	\$ 1,325,286.74
<b>Proveedores por Pagar a Corto Plazo</b>	≤ 365	29,975.24	208,761.23
<b>Retenciones y Contribuciones por Pagar a Corto Plazo</b>	≤ 365	493,636.88	480,390.50
<b>Otras Cuentas por Pagar a Corto Plazo</b>	≤ 365	2,356.47	21,141.18
<b>Suma</b>		<b>\$ 850,338.95</b>	<b>\$ 2,035,579.65</b>

#### **Otros Pasivos a Corto Plazo**

Al 31 de Diciembre del 2022, este rubro asciende a \$ 2,017,263.84 el cual representa el 70.3 por ciento del total del pasivo circulante, el cual está conformado por las ventas realizadas durante el presente año y que

están pendientes por reintegrar a la tesorería de la Secretaria de Hacienda.

CONCEPTO	VENCIMIENTO (DÍAS)	2022	2021
Ingresos por Clasificar	≤ 365	\$ 2,017,263.84	\$ 1,632,652.68
	<b>Suma</b>	<b>\$ 2,017,263.84</b>	<b>\$ 1,632,652.68</b>

### No Circulante

#### Cuentas por Pagar a Largo Plazo

Este rubro asciende a \$ 48,454.38, que representa el .9 por ciento del total del pasivo no circulante y refleja el registro de los compromisos contraídos por la contratación de servicios con proveedores las cuales se encuentran pendientes de liquidar al 31 de diciembre de 2022.

CONCEPTO	VENCIMIENTO (DÍAS)	2022	2021
Proveedores por Pagar a Largo Plazo	> 365	\$ 48,454.38	0.00
	<b>Suma</b>	<b>\$ 48,454.38</b>	<b>0.00</b>

#### Pasivos Diferidos a Largo Plazo

Este rubro asciende a \$ 5,304,093.89 que representa el 99.1 por ciento del total del pasivo no circulante y refleja el registro de los compromisos contraídos a largo plazo, por la adquisición de bienes de consumo e inventariables, por la contratación de servicios con proveedores, y por otras deudas comerciales, así como, estimaciones por las obligaciones contraídas con contratistas por obra pública en bienes de dominio público y en bienes propios, las cuales se encuentran pendientes de liquidar al 31 de diciembre de 2022.

CONCEPTO	VENCIMIENTO (DÍAS)	2022	2021
Otros Pasivos Diferidos a Largo Plazo	> 365	\$ 5,304,093.89	\$ 4,868,251.28
	<b>Suma</b>	<b>\$ 5,304,093.89</b>	<b>\$ 4,868,251.28</b>

CONCEPTO	VENCIMIENTO (DÍAS)	2022	2021
Instituto Marca Chiapas	> 365	\$ 1,500,000.00	\$ 1,500,000.00
Anticipo de ministración	> 365	3,366,112.56	3,366,112.56
I.S.R. Honorario	> 365		1,641.62
Retención del 2% Mano de Obra	> 365		497.10
Sueldos y Salarios	> 365	431,181.33	
ICOSO	> 365	6,800.00	
	<b>Suma</b>	<b>\$ 5,304,093.89</b>	<b>\$ 4,868,251.28</b>

### NOTAS AL ESTADO DE ACTIVIDADES

El Estado de Actividades refleja el resultado entre el saldo total de los ingresos captados y el saldo total de los gastos incurridos por **Instituto Casa de las Artesanías de Chiapas**, cuya diferencia positiva o negativa determina el ahorro o desahorro del 1 de enero al 31 de Diciembre de 2022, sin considerar la inversión física en Bienes Muebles e Inmuebles, Infraestructura y Construcciones en Proceso. De esta forma el resultado durante este periodo refleja un desahorro por \$ 3,637,126.56.

#### Ingresos y Otros Beneficios

#### Participaciones, Aportaciones, Convenios, Incentivos Derivados de la Colaboración Fiscal, Fondos Distintos de Aportaciones, Transferencias, Asignaciones, Subsidios y Subvenciones, y Pensiones y Jubilaciones

Al 31 Diciembre de 2022, este rubro está integrado por recursos presupuestales radicados a través de transferencias que la Secretaría de Hacienda realiza con base al presupuesto autorizado, para llevar a cabo las actividades de **Instituto Casa de las Artesanías de Chiapas**.

CONCEPTO	NATURALEZA	2022	2021
Participaciones, Aportaciones, Convenios, Incentivos Derivados de la Colaboración Fiscal, Fondos Distintos de Aportaciones, Transferencias, Asignaciones, Subsidios y Subvenciones, y Pensiones y Jubilaciones			
Transferencias, Asignaciones, Subsidios y Subvenciones, y Pensiones y Jubilaciones	Acreedora	\$ 39,654,474.58	\$ 35,268,946.88
	<b>Suma</b>	<b>\$ 39,654,474.58</b>	<b>\$ 35,268,946.88</b>

**Otros Ingresos y Beneficios**

El rubro de Otros Ingresos y Beneficios, corresponden a ingresos obtenidos al 31 de Diciembre de 2022, por concepto de rendimientos generados de las cuentas bancarias, así como, por diferencias a favor en el pago de impuestos y facturas, por apertura de cuentas bancarias, por depósitos en efectivo, asimismo, por los obtenidos con ingresos propios por venta de mercancías.

CONCEPTO	NATURALEZA	2022	2021
<b>Otros Ingresos y Beneficios</b>			
Otros Ingresos y Beneficios Varios	Acreedora	68.20	124.00
	<b>Suma</b>	<b>\$ 68.20</b>	<b>\$ 124.00</b>
<b>Total de Ingresos y Otros Beneficios</b>		<b>\$ 39,654,542.78</b>	<b>\$ 35,269,070.88</b>

**Gastos y Otras Pérdidas**

Los gastos y otras pérdidas lo integran todas las erogaciones realizadas en la operatividad al 31 de Diciembre de 2022, principalmente en los capítulos 1000 Servicios Personales, 2000 Materiales y Suministros, 3000 Servicios Generales y 4000 Transferencias, Asignaciones, Subsidios y Otras Ayudas.

CONCEPTO	2022	2021
<b>Gastos y Otras Pérdidas</b>		
<b>Gastos de Funcionamiento</b>		
Servicios Personales	\$ 21,647,283.47	\$ 21,509,374.47
Materiales y Suministros	10,087,031.32	7,345,153.81
Servicios Generales	6,821,023.63	5,379,672.24
<b>Transferencias, Asignaciones, Subsidios y Otras Ayudas</b>		
Subsidios y Subvenciones	444,464.44	413,110.36
Ayudas Sociales	596,000.00	596,000.00
<b>Otros Gastos y Pérdidas Extraordinarias</b>		
Estimaciones, Depreciaciones, Deterioros, Obsolescencia y Amortizaciones	3,101,574.18	70,123.28
Disminución de Inventarios	594,292.30	1,229,562.07
<b>Total de Gastos y Otras Pérdidas</b>	<b>\$ 43,291,669.34</b>	<b>\$ 36,542,996.23</b>

Del total de los Gastos y Otras Pérdidas, se explican aquellas que en lo individual representan el 10 por ciento o más, de la totalidad de las mismas, el cual se integra de la siguiente manera: el importe de



\$ 21,647,283.47 correspondiente a pagos de sueldos y salarios del personal que labora en **Instituto Casa de las Artesanías de Chiapas**, así como, el importe de \$ 10,087,031.32 del Capítulo 2000 Materiales y Suministros y \$ 6,821,023.63 del capítulo 3000 Servicios Generales, por concepto de servicios recibidos durante la operatividad al 31 de Diciembre de 2022.

### **NOTAS AL ESTADO DE VARIACIÓN EN LA HACIENDA PÚBLICA**

La Hacienda Pública representa el importe de los bienes y derechos que son propiedad de **Instituto Casa de las Artesanías de Chiapas**, dicho importe es modificado principalmente por el resultado negativo obtenido al 31 de Diciembre de 2022, el cual asciende a \$ 3, 637,126.56

El Estado de Variación en la Hacienda Pública muestra las modificaciones o cambios realizados en la Hacienda Pública, dichas variaciones representan las adquisiciones de bienes muebles e inmuebles consideradas como inversión, así como, la disponibilidad para la continuidad de obras en proceso, de la misma manera, es afectado por el resultado derivado del registro de operaciones de ejercicios anteriores por reintegros, depuración contable, devoluciones, transferencias de saldos de programas y de fideicomisos no recuperables, regularización de saldos, donaciones, y por la aplicación de los ADEFAS; a la fecha que se informa, la Hacienda Pública refleja un saldo de \$ 2,398,572.72.

Así también, es modificado por el aumento o disminución al patrimonio, derivado del registro de movimientos realizados durante el periodo que se informa. A la fecha que se informa la modificación neta negativa al patrimonio es de \$ 4,142,695.08

CONCEPTO	2022	2021
<b>Patrimonio Generado</b>		
Resultados del Ejercicio (Ahorro/Desahorro)	(3,637,126.56)	(1,273,925.35)
Resultados de Ejercicios Anteriores	6,035,699.28	7,815,193.15
<b>Suma</b>	<b>\$ 2,398,572.72</b>	<b>\$ 6,541,267.80</b>

#### **Patrimonio Generado**

##### Resultados del Ejercicio (Ahorro/Desahorro)

El resultado negativo obtenido al periodo que se informa asciende a \$ 3,637,126.56 y representa las adquisiciones de bienes muebles e inmuebles consideradas como inversión, así como, la disponibilidad financiera para cubrir gastos de operación y/o inversión.

CONCEPTO	PROCEDENCIA	2022	2021
<b>Patrimonio Generado</b>			
Resultados del Ejercicio (Ahorro/Desahorro)	Ingresos y Otros Beneficios menos Gastos y Otras Pérdidas	\$ (3,637,126.56)	\$ (1,273,925.35)
<b>Suma</b>		<b>\$ (3,637,126.56)</b>	<b>\$ (1,273,925.35)</b>

Resultados de Ejercicios Anteriores

Este rubro se integra principalmente por saldos de años anteriores, así como, por el traspaso del resultado del ejercicio anterior, efectuado al inicio del presente ejercicio; también se incluyen, aquellos movimientos realizados en el periodo que se informa por concepto de: transferencias de bienes muebles e inmuebles a otras dependencias o entes públicos, bajas de activos por encontrarse defectuosos e inservibles y por actas circunstanciadas de hechos, así como, reintegros de años anteriores y depuración de saldos.

CONCEPTO		PROCEDENCIA	2022	2021
<b>Patrimonio Generado</b>				
Resultados de Ejercicios Anteriores	Traspaso de Saldos, Bajas de Bienes, Reintegros, y Depuración Contable.		\$ 6,035,699.28	\$ 7,815,193.15
	<b>Suma</b>		<b>\$ 6,035,699.28</b>	<b>\$ 7,815,193.15</b>

**NOTAS AL ESTADO DE FLUJOS DE EFECTIVO**

**Efectivo y Equivalentes**

El análisis de los saldos inicial y final que figuran en la última parte del Estado de Flujos de Efectivo en la cuenta de efectivo y equivalentes es como sigue:

CONCEPTO	2022	2021
Bancos/Dependencias y Otros	\$ 789,634.90	\$988,461.26
Fondos con Afectación Específica	1,411,672.29	2,417,534.21
Depósitos de Fondos de Terceros en Garantía y/o Administración.	159,497.13	142,056.00
<b>Total de Efectivo y Equivalentes</b>	<b>\$ 2,360,804.32</b>	<b>\$ 3,548,051.47</b>

Al 31 de diciembre de 2022, se realizaron adquisiciones de bienes muebles con recursos presupuestales, por un importe total de \$ 24,650.50, mismas que a continuación de describen:

Adquisiciones de bienes muebles con recursos presupuestales:

CONCEPTO	2022	2021
Mobiliario y Equipo de Administración	\$ 24,650.50	1,119,459.23
<b>Suma</b>	<b>\$ 24,650.50</b>	<b>\$ 1,119,459.23</b>

A continuación, se presenta la Conciliación de los Flujos de Efectivo Netos de las Actividades de Operación y saldos de Resultados del Ejercicio (Ahorro/Desahorro):

CONCEPTO	2022	2021
<b>Resultados del Ejercicio Ahorro/Desahorro</b>	\$ (3,637,126.56)	\$ (1,273,925.35)
<b>Movimientos de partidas (o rubros) que no afectan al efectivo</b>		
Disminución de Inventarios	0	0
Otros Gastos Varios	0	0
<b>Flujos de Efectivo Netos de las Actividades de Operación</b>	<b>\$ (3,637,126.56)</b>	<b>\$ (1,273,925.35)</b>

**CONCILIACIÓN ENTRE LOS INGRESOS PRESUPUESTARIOS Y CONTABLES**  
**CORRESPONDIENTE DEL 1 DE ENERO AL 31 DE DICIEMBRE DE 2022**  
 ( Pesos)

<b>Total de Ingresos Presupuestarios</b>	<b>\$ 39,654,474.58</b>
--	-------------------------

<b>Más Ingresos Contables No Presupuestarios</b>	<b>68.20</b>
Ingresos Financieros	
Incremento por Variación de Inventarios	
Disminución del Exceso de Estimaciones por Pérdida o Deterioro u	
Obsolescencia	
Disminución del Exceso de Provisiones	
Otros ingresos y Beneficios Varios	68.20
Otros Ingresos Contables no Presupuestarios	

<b>Menos Ingresos Presupuestarios No Contables</b>	<b>0.00</b>
Aprovechamientos Patrimoniales	
Ingresos Derivados de Financiamientos	
Otros ingresos Presupuestarios no Contables	

<b>Total de Ingresos Contables</b>	<b>\$ 39,654,542.78</b>
------------------------------------	-------------------------

**CONCILIACIÓN ENTRE LOS EGRESOS PRESUPUESTARIOS Y LOS GASTOS CONTABLES**  
**CORRESPONDIENTE DEL 1 DE ENERO AL 31 DE DICIEMBRE DE 2022**  
 ( Pesos )

<b>Total de Egresos Presupuestarios</b>	<b>\$ 39,625,882.26</b>
---	-------------------------

<b>Menos Egresos Presupuestarios No Contables</b>	<b>30,079.40</b>
Materias Primas y Materiales de Producción y Comercialización	
Materiales y Suministros	
Mobiliario y Equipo de Administración	15,080.00
Mobiliario y Equipo Educativo y Recreativo	
Equipo e Instrumental Médico y de Laboratorio	
Vehículos y Equipo de Transporte	
Equipo de Defensa y Seguridad	
Maquinaria, Otros Equipos y Herramientas	
Activos Biológicos	
Bienes Inmuebles	
Activos Intangibles	14,999.40
Obra Pública en Bienes de Dominio Público	
Obra Pública en Bienes Propios	
Concesión de Préstamos	
Inversiones en Fideicomisos, Mandatos y Otros Análogos	
Provisiones para Contingencias y Otras Erogaciones Especiales	
Amortización de la Deuda Pública	
Adeudos de Ejercicios Fiscales Anteriores (ADEFAS)	
Otros Egresos Presupuestarios No Contables	

<b>Más Gastos Contables No Presupuestarios</b>	<b>3,695,866.48</b>
Estimaciones, Depreciaciones, Deterioros, Obsolescencia y Amortizaciones	3,101,574.18
Provisiones	
Disminución de Inventarios	594,292.30
Aumento por Insuficiencia de Estimaciones por Pérdida o Deterioro u Obsolescencia	
Aumento por Insuficiencia de Provisiones	
Otros Gastos	
Otros Gastos Contables No Presupuestarios	

<b>Total de Gastos Contables</b>	<b>\$ 43,291,669.34</b>
----------------------------------	-------------------------

**NOTAS DE MEMORIA (CUENTAS DE ORDEN)**

Las cuentas de orden se utilizan para registrar los movimientos de valores que no afecten o modifiquen el balance de **Instituto Casa de las Artesanías de Chiapas**, sin embargo, su incorporación en libros es necesaria con fines de recordatorio contable, de control y en general sobre los aspectos administrativos, o bien, para consignar sus derechos o responsabilidades contingentes que puedan, o no, presentarse en el futuro.

Al 31 de Diciembre de 2022, las cuentas que se manejan para efectos de estas Notas son las siguientes:

- **Contables:** Refleja las emisión de obligaciones al 31 de Diciembre de 2022:

CONCEPTO	2022
<b>Cuentas de Orden Contables</b>	<b><u>\$ 18,862,411.00</u></b>
<b>Contables</b>	<b>18,862,411.00</b>
Bienes en Concesionados o en Comodato	18,862,411.00

CONCEPTO	MONTO	TASA	VENCIMIENTO (DÍAS)
Bienes en Concesionados o en Comodato			
Edif. Blvd. Belisario Domínguez No. 2035 Comodato con el Instituto del Patrimonio para operación Administrativa y Tienda del ICADECH.	\$ 18,862,411.00	0 %	365 Días
<b>Suma</b>	<b>\$ 18,862,411.00</b>		

- **Presupuestarias:**

- **Cuentas de Ingresos:** Las cuentas presupuestarias de ingresos que se utilizan son: Ley de Ingresos Estimada, Ley de Ingresos por Ejecutar, Modificaciones a la Ley de Ingresos Estimada, Ley de Ingresos Devengada, Ley de Ingresos Recaudada a continuación se presenta el total del presupuesto de **Instituto Casa de las Artesanías de Chiapas. (No Aplica)**
- **Cuentas de Egresos:** Las cuentas presupuestarias de egresos que se utilizan son: Presupuesto de Egresos Aprobado, Modificaciones al Presupuesto de Egresos Aprobado, Presupuesto de Egresos por Ejercer, Presupuesto de Egresos Comprometido, Presupuesto de Egresos Devengado, Presupuesto de Egresos Ejercido y Presupuesto de Egresos Pagado, a continuación se presenta el total del presupuesto de **Instituto Casa de las Artesanías de Chiapas.**

CONCEPTO	2022
<b>Cuentas de Orden Presupuestarias</b>	
<b>Cuentas de Ingresos</b>	
Ley de Ingresos Estimada	0
Ley de Ingresos por Ejecutar	0
Modificaciones a la Ley de Ingresos Estimada	0
Ley de Ingresos Devengada	0
Ley de Ingresos Recaudada	0
<b>Cuentas de Egresos</b>	
Presupuesto de Egresos Aprobado	25,280,856.41
Modificaciones al Presupuesto de Egresos Aprobado	(14,373,618.17)
Presupuesto de Egresos por Ejercer	28,592.32
Presupuesto de Egresos Comprometido	0
Presupuesto de Egresos Devengado	840,479.11
Presupuesto de Egresos Ejercido	0
Presupuesto de Egresos Pagado	38,785,403.15

## NOTAS DE GESTIÓN ADMINISTRATIVA

### 1.- Introducción

**Instituto Casa de las Artesanías de Chiapas**; es un ente auxiliar del Ejecutivo Estatal, con personalidad jurídica y patrimonio propio, autonomía administrativa, presupuestal, técnica, de gestión, de operación y de ejecución para el adecuado desarrollo de sus atribuciones, de conformidad a lo establecido en el artículo 1° del decreto de creación del mismo.

**Instituto Casa de las Artesanías de Chiapas** es la instancia facultada para establecer y dirigir las políticas en materia de comunicación social de la administración pública estatal, de conformidad con los objetivos, metas y lineamientos que determine el titular del poder ejecutivo.

#### MISIÓN

Impulsar el desarrollo de las actividades artesanales a través del fomento a la producción, promoviendo el acopio, la comercialización en los mercados estatales, nacionales e internacionales, preservando y rescatando los elementos históricos y socioculturales del patrimonio material e inmaterial de la artesanía del Estado de Chiapas.

#### VISIÓN

Ser la Institución reconocida por el rescate y promoción de la artesanía Chiapaneca, que responda de manera eficaz y eficiente a las demandas de los mercados, generando con ello un beneficio social y vida

digna a quienes se dedican a la producción artesanal.

## **2.- Panorama Económico y Financiero**

La situación económica y financiera de **Instituto Casa de las Artesanías de Chiapas** fue aceptable durante el ejercicio; debido a que fueron tomados en cuenta todos los lineamientos y normas emitidos por el Consejo Nacional de Armonización Contable (CONAC), y los recursos ministrados por la Secretaría de Hacienda fueron presupuestados y erogados de manera adecuada tanto presupuestal, contable y financiera.

## **3.- Autorización e Historia**

### ***a) Fecha de Creación***

El Instituto de la Artesanía Chiapaneca se crea en 1980, con Decreto No. 58 Publicado en el periódico Oficial del Estado con el propósito de fomentar el desarrollo de las actividades artesanales esto durante el sexenio de Don Juan Sabinés Gutiérrez.

En 1986 el Instituto de la Artesanía Chiapaneca cambia su ubicación a Boulevard Belisario Domínguez No. 950 y se crean los centros de distribución de San Cristóbal en Av. Miguel Hidalgo esq. con Niños Héroes y Palenque en la Zona Arqueológica km. 6.5.

Posteriormente, en el Periódico Oficial No. 33, en 1989 con Decreto No. 71 publicado, se modifica la denominación de Instituto de la Artesanía Chiapaneca a Casa de las Artesanías de Chiapas, en 1993 la Casa de las Artesanías realiza su cambio definitivo a Boulevard Belisario Domínguez No. 2035 al igual que el Centro de Distribución Tuxtla y se apertura el Museo Etnográfico.

Posteriormente en el Periódico Oficial 001 de fecha 08 de diciembre de 2000, tomo II, segunda sección, mediante decreto No. 10 se reforman los decretos de creación de diversos organismos descentralizados de la administración pública del Estado de Chiapas para modificar la denominación de Casa de las Artesanías de Chiapas a Instituto de las Artesanías.

El día 1º de junio del año 2002, el entonces Instituto de las Artesanías de Chiapas sufre un incendio de gran magnitud en las instalaciones del Museo Etnográfico y las oficinas administrativas. Con ello se pierde una colección de más de 6600 piezas de todas las ramas artesanales y material video gráfico y bibliográfico referente a la artesanía y sus creadores en el Estado. Este incidente representa la pérdida no solamente de piezas y obras valiosas sino a su vez la del patrimonio material e inmaterial de todos los Chiapanecos.

Este lamentable antecedente, hace que el ahora Instituto Casa de las Artesanías de Chiapas tome justa atención a la creación de acciones y proyectos que fortalezcan el desarrollo hacia la adquisición de piezas únicas para la generación de un acervo material y la investigación hacia la creación e integración de un acervo inmaterial. En respuesta al rescate, conservación, fomento y difusión de la artesanía de Chiapas.

### ***b) Principales Cambios en su Estructura***

El Instituto de las Artesanías sigue fomentando el desarrollo de las actividades artesanales a través de sus centros de distribución; Tuxtla Gutiérrez, San Cristóbal de las Casas, Palenque, Tapachula así como también en Exposiciones y Ferias.

Mediante Periódico No. 207 de fecha 03 de diciembre de 2003 tomo No. II, decreto No. 009 se reforman diversos artículos de la ley Orgánica del Instituto de las Artesanías.

El 12 de octubre del año 2006, tomo No. 388, de fecha 12 de octubre de 2006, tomo No. II mediante decreto No. 411 se abroga la Ley Orgánica del Instituto de las Artesanías.

Con fecha 05 de marzo del 2008, publicado en el Periódico Oficial No. 083, mediante Decreto No. 14, por el que se reforma, adiciona y deroga diversas disposiciones de la Ley Orgánica del Instituto cambia de denominación de Instituto de las Artesanías a Instituto de las Artesanías y Productos de Chiapas; posteriormente el 31 de diciembre del 2008, en el Periódico Oficial No. 135 segunda sección, mediante Decreto No. 123, por el que se reforma, y adiciona diversas disposiciones de la Ley Orgánica del Instituto de las Artesanías y Productos de Chiapas cambio de denominación a Instituto Marca Chiapas.

Mediante Periódico No. 247, de fecha 11 de agosto de 2010 decreto No. 279 por el que se reforman, adicionan y derogan diversas disposiciones de la Ley Orgánica del Instituto Marca Chiapas en el que se le asigna las Atribuciones de la operación y administración del Boutique y Museo del Café. Con fecha 11 de mayo de 2011, publicado en el periódico Oficial No. 299 mediante Decreto No. 211, por el que se reforma y deroga diversas disposiciones de la Ley Orgánica del Instituto Casa Chiapas, en el que se transfiere al Consejo Estatal para las Cultura y las Artes de Chiapas las Atribuciones del Museo del Café.

El 8 de agosto de 2012, mediante Periódico Oficial No. 382, Decreto No. 243 se abroga el Instituto Marca Chiapas: así mismo mediante Decreto No. 244 se publica la Ley Orgánica y se crea el Instituto Casa Chiapas, donde hoy se sigue fomentando el desarrollo de las actividades artesanales a través de sus tiendas Casa Chiapas que actualmente se encuentra en Tuxtla Gutiérrez Matriz, y como Sucursales Aeropuerto Ángel Albino Corzo en Chiapa de Corzo, San Cristóbal de las Casas, Palenque, Tapachula y Coyoacán en la Ciudad de México.

Mediante Periódico Oficial No. 174-2ª Sección, de fecha 15 de abril de 2015, Decreto No. 213, Artículo Único, se reforma la denominación de la Ley Orgánica del Instituto Casa Chiapas, a efecto de cambiar el nombre por Instituto Casa de las Artesanías de Chiapas, considerando que la artesanía es parte del espíritu creador del pueblo chiapaneco, y que la labor que realizan nuestros artesanos constituye la ocupación de familias cuya subsistencia y progreso dependen de ella.

#### **4.- Organización y Objeto Social**

##### **a) Objeto Social**

El **Instituto Casa de las Artesanías de Chiapas**, es responsable del rescate, preservación, capacitación, fomento, producción, acopio, distribución, comercialización, promoción y difusión de las artesanías que producen las y los artesanos del estado, con el propósito de buscar el bienestar para una vida mejor, respetando sus raíces culturales.

##### **b) Principal Actividad**

- Rescatar, fomentar y organizar la actividad artesanal y productos agroindustriales en el Estado.
- Fomentar el diagnóstico situacional comunitario en materia de artesanías y productos agroindustriales, para lograr la espontánea y efectiva producción de los artesanos y/o empresarios.
- Preservar, promover y desarrollar las actividades artesanales y agroindustriales, en los municipios del Estado para conservar el patrimonio cultural de sus habitantes, respetando



sus usos y costumbres, así como fomentar la participación social estimulando la creación de micro y pequeñas empresas.

- Incentivar y fomentar la asistencia técnica y administrativa, así como, establecer programas de estímulo y financiamiento regulados en las leyes, para las organizaciones y grupos de productores y artesanos del Estado.
- Desarrollar y promover la comercialización de los productos chiapanecos, así como aquellos certificados con el sello distintivo de la Marca “México Chiapas Original” previa segmentación del mercado, a través del sistema de tiendas y/o diferentes canales de distribución.
- Fomentar, organizar, difundir, celebrar y participar en eventos en los que los artesanos y productores del Estado y de otras entidades de la República Mexicana, intercambien técnicas y experiencias en materia artesanal y en la elaboración de productos regionales, para lograr el posicionamiento y la exportación de los mismos en los diferentes mercados.
- Dirigir y administrar los establecimientos de distribución y exhibición de artesanías y productos agroindustriales.
- Establecer mecanismos de posicionamiento, promoción, difusión, distribución y comercialización de artesanías y productos agroindustriales en el ámbito municipal, estatal, nacional e internacional para mejorar el nivel de vida de los empresarios del Estado.
- Coordinar la ejecución de acciones en materia de capacitación a través de convenios con diversos organismos públicos de los tres ámbitos de gobierno, así como con diversas organizaciones privadas.
- Otorgar franquicias y/o concesiones para la instalación del sistema de tiendas.
- Desarrollar y fomentar acciones que permitan detectar a productores y/o prestadores de servicios con potencial para acceder al distintivo.
- Realizar acciones que permitan canalizar a las empresas interesadas, previo análisis del Instituto, ante los diversos organismos del sector público y privado, a fin de aumentar la competitividad de las artesanías y productos agroindustriales.
- Implementar los mecanismos necesarios para la certificación de los empresarios, artesanos, productos y servicios que cumplan con las especificaciones y requisitos del Consejo Regulador de la Marca Chiapas.
- Fomentar la innovación en las artesanías y productos agroindustriales que así lo requieran con la finalidad de ofrecer calidad y variedad, respetando sus orígenes y raíces culturales.

### ***c) Ejercicio Fiscal***

Ejercicio 2022

### ***d) Régimen Jurídico***

El Instituto Casa de las Artesanías de Chiapas; está registrada ante el Servicio de Administración Tributaria como persona moral con fines no lucrativos, cuya actividad económica es la regulación y fomento estatal del desarrollo económico, y sus obligaciones son las siguientes:

- Presentar la declaración y pago provisional mensual de retenciones de Impuestos Sobre la Renta (ISR), y sueldos y salarios.
- Presentar la declaración anual donde se informe sobre las retenciones de los trabajadores que recibieron sueldos y salarios, y trabajadores asimilados a salarios.

- Presentar la declaración anual del Impuesto Sobre la Renta (ISR) donde se informe sobre las retenciones efectuadas por pagos de rentas de bienes inmuebles.
- Presentar la declaración y pago provisional mensual de las retenciones de Impuesto Sobre la Renta (ISR) realizadas por el pago de renta de bienes inmuebles.

**e) Consideraciones Fiscales del Ente**

El Instituto Casa de las Artesanías de Chiapas, se ubica dentro de las personas morales a que se refiere los artículos 79 y 86 de la LISR, pero tiene otras obligaciones como:

- Presentar la declaración y pago provisional de retenciones de ISR por Sueldos y Salarios
- INFONAVIT
- IMSS
- 2% Impuesto Sobre Nóminas
- 10% de ISR por Arrendamientos de Inmuebles
- 10% de ISR por pago de servicios profesionales
- 2% Impuesto Sobre Nóminas a prestadores de servicios

**f) Estructura Organizacional Básica**

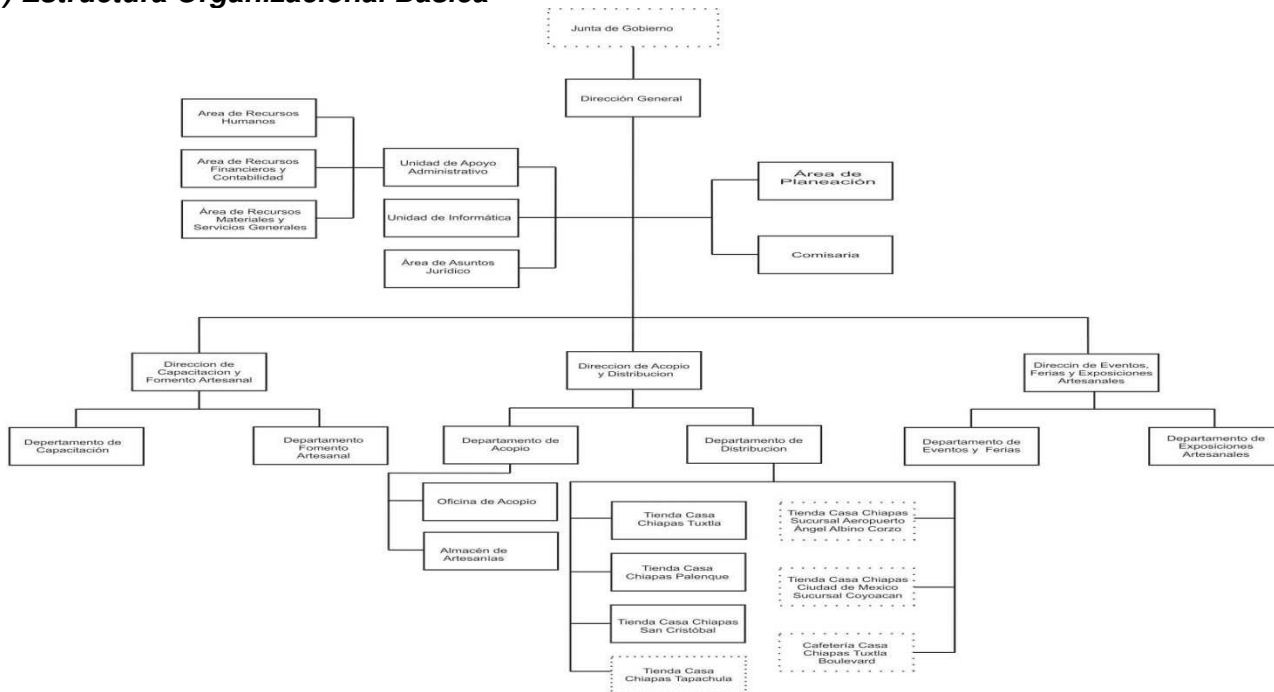

**g) Fideicomisos, Mandatos y Análogos de los cuales es Fideicomitente o Fideicomisario**

(No Aplica)

**5.- Bases de Preparación de los Estados Financieros**

Para llevar a cabo la preparación de los Estados Financieros del presente ejercicio se consideró lo siguiente:

a) Si se ha observado la normatividad emitida por el CONAC y las disposiciones legales aplicables.

Se ha observado en cierta medida la Normatividad emitida por el CONAC y la Ley General de Contabilidad Gubernamental (LGCG), para la emisión de los estados financieros.

b) La normatividad aplicada para el reconocimiento, valuación y revelación de los diferentes rubros de la información financiera, así como las bases de medición utilizadas para la elaboración de los estados financieros; por ejemplo: costo histórico, valor de realización, valor razonable, valor de recuperación o cualquier otro método empleado y los criterios de aplicación de los mismos.

Todas las cuentas que afectan económicamente a **Instituto Casa de las Artesanías de Chiapas**, están cuantificados en términos monetarios y se registran al costo histórico. El costo histórico de las operaciones corresponde al monto erogado para su adquisición conforme a la documentación contable original justificativa y comprobatoria.

c) Postulados básicos.

Las bases de preparación de los estados financieros de **Instituto Casa de las Artesanías de Chiapas**, aplican los postulados básicos siguientes:

- 1.- Sustancia Económica
- 2.- Entes Públicos
- 3.- Existencia Permanente
- 4.- Revelación Suficiente
- 5.- Importancia Relativa
- 6.- Registro e Integración Presupuestaria
- 7.- Consolidación de la Información Financiera
- 8.- Devengo Contable
- 9.- Valuación
- 10.- Dualidad Económica
- 11.- Consistencia

d) Normatividad supletoria. En caso de emplear varios grupos de normatividades (normatividades supletorias), deberá realizar la justificación razonable correspondiente, su alineación con los PBCG y a las características cualitativas asociadas descritas en el MCCG (documentos publicados en el Diario Oficial de la Federación, agosto 2009). (No Aplica)

e) Para las Entidades que por primera vez estén implementando la base devengado de acuerdo a la Ley de Contabilidad; deberán considerar políticas de reconocimientos, plan de implementación, presentar los

últimos estados financieros con la Normatividad anteriormente utilizada. (No Aplica)

**6.- Políticas de Contabilidad Significativas**

(No Aplica)

**7.- Posición en Moneda Extranjera y Protección por Riesgo Cambiario**

(No Aplica)

**8.- Reporte Analítico del Activo**

El estado analítico del activo, muestra la variación entre el saldo final y el saldo inicial del periodo. Al 31 de Diciembre de 2022, se reporta una variación negativa de \$ 4,459,027.63

La variación que presenta el activo, se integra de la siguiente manera:

- a) La variación negativa por \$ 1,187,247.15, del rubro efectivo y equivalentes se debe a que en el periodo que se informa hubo menos ingresos a las cuentas bancarias para afrontar los compromisos que se presenten.
- b) La variación negativa por \$ 95,781.63 del rubro derecho a recibir efectivo o equivalentes se debe a la comprobación de gastos por las cuentas por cobrar a corto plazo.
- c) La variación postiva por \$ 1,903.94 del rubro de inventarios se debe a que se ha realizado menores ventas de mercancías artesanales con relación a los que se compró en el periodo.
- d) La variación negativa por \$ 102,605.75 del rubro de bienes muebles se debe a las bajas por deterioro u obsolescencia.
- e) La variación negativa por \$ 24,650.50 del rubro de bienes muebles se debe a las bajas por deterioro u obsolescencia.
- f) La variación positiva por \$ 14,999.40 del rubro de Activos Intangibles se debe a las bajas por deterioro u Obsolescencia.
- g) La variación negativa de \$ 3, 065,645.94 se debe al registro de las depreciaciones y amortizaciones registradas en el periodo que se informa. .

CONCEPTO	SALDO INICIAL	CARGOS DEL PERIODO	ABONOS DEL PERIODO	SALDO FINAL	VARIACIÓN DEL PERIODO
<b>ACTIVO</b>	<b>15,077,751.41</b>	<b>136,152,827.36</b>	<b>140,611,854.99</b>	<b>10,618,723.78</b>	<b>(4,459,027.63)</b>
<b>Activo Circulante</b>	<b>9,532,776.45</b>	<b>131,545,003.29</b>	<b>132,826,128.13</b>	<b>8,251,651.61</b>	<b>(1,281,124.84)</b>
Efectivo y Equivalentes	3,548,051.47	104,147,569.49	105,334,816.64	2,360,804.32	(1,187,247.15)
Derechos a Recibir Efectivo o Equivalentes	96,079.80	10,347,249.09	10,443,030.72	298.17	(95,781.63)
Derechos a Recibir Bienes o Servicios	0.00	0.00	0.00	0.00	0.00
Inventarios	5,888,645.18	17,050,184.71	17,048,280.77	5,890,549.12	1,903.94
Almacenes	0.00	0.00	0.00	0.00	0.00
<b>Activo No Circulante</b>	<b>5,544,974.96</b>	<b>4,607,824.07</b>	<b>7,785,726.86</b>	<b>2,367,072.17</b>	<b>(3,177,902.79)</b>
Inversiones Financieras a Largo Plazo	0.00	0.00	0.00	0.00	0.00
Derechos a Recibir Efectivo o Equivalentes a Largo Plazo	102,605.75	0.00	102,605.75	0.00	(102,605.75)
Bienes Inmuebles, Infraestructura y Construcciones en Proceso	0.00	0.00	0.00	0.00	0.00
Bienes Muebles	5,341,468.05	1,474,763.91	1,499,414.41	5,316,817.55	(24,650.00)
Activos Intangibles	100,901.16	46,105.91	31,106.56	115,900.56	14,999.40
Depreciación, Deterioro y Amortización Acumulada de Bienes	0.00	3,086,954.20	6,152,600.14	(3,065,645.94)	(3,065,645.94)
Activos Diferidos	0.00	0.00	0.00	0.00	0.00
Otros Activos no Circulantes	0.00	0.00	0.00	0.00	0.00

**9.- Fideicomisos, Mandatos y Análogos**

(No Aplica)

**10.- Reporte de la Recaudación**

(No Aplica)

**11.- Información sobre la Deuda y el Reporte Analítico de la Deuda**

(No Aplica)

**12.- Calificaciones Otorgadas**

(No Aplica)

### **13.- Proceso de Mejora**

#### ***a) Principales Políticas de Control Interno***

- Manual de Procedimientos: Nos indica los procedimientos que debemos seguir de forma ordenada en el desarrollo de las actividades; evitando duplicidad de esfuerzos.
- Ley General de Contabilidad Gubernamental (LGCG): Nos establece los criterios generales que rigen la contabilidad gubernamental y la emisión de información financiera, incluyendo la presupuestaria y programática en forma razonable y transparente.
- Normatividad Contable: Tiene por objeto efectuar el registro contable de los recursos públicos y la preparación de informes financieros de forma armonizada, que dan transparencia para la interpretación, evaluación, fiscalización y entrega de informes; regulando las operaciones contables.
- Normas Presupuestarias: Nos indica cómo se ejecuta el gasto público, administrándolo con eficiencia, eficacia, economía, transparencia y honradez, para rendir cuentas de los recursos públicos, así mismo contribuir a fortalecer la armonización presupuestaria y contable.

#### ***b) Medidas de Desempeño Financiero, Metas y Alcance***

1.- Se continúa trabajando en el cambio trascendental que es el proceso de armonización contable para atender en tiempo y forma el nuevo esquema de la contabilidad gubernamental, y generando así los beneficios en materia de información financiera, transparencia y rendición de cuentas.

### **14.- Información por Segmentos**

(No Aplica)

### **15.- Eventos Posteriores al Cierre**

(No Aplica)

### **16.- Partes Relacionadas**

“No existen partes relacionadas que pudieran ejercer influencia significativa sobre la toma de decisiones financieras y operativas”

### **17.- Responsabilidad sobre la Presentación Razonable de la Información Contable**

“Bajo protesta de decir verdad declaramos que los Estados Financieros y sus Notas, son razonablemente correctos y son responsabilidad del emisor”

SISTEMA CONTABLE 2022

ESTADO ANALÍTICO DE INGRESOS/CON RECURSOS DEL EJERCICIO

DEL 1o. DE ENERO AL 31 DE DICIEMBRE DE 2022

Página 1 de 1

Fecha:

14/02/2023

RUBRO DE INGRESOS	INGRESO					DIFERENCIA
	ESTIMADO	AMPLIACIONES Y REDUCCIONES	MODIFICADO	DEVENGADO	RECAUDADO	(RECAUDADO - ESTIMADO)
Impuestos	0.00	0.00	0.00	0.00	0.00	0.00
Cuotas y Aportaciones de Seguridad Social	0.00	0.00	0.00	0.00	0.00	0.00
Contribuciones de Mejoras	0.00	0.00	0.00	0.00	0.00	0.00
Derechos	0.00	0.00	0.00	0.00	0.00	0.00
Productos	0.00	0.00	0.00	0.00	0.00	0.00
Aprovechamientos	0.00	0.00	0.00	0.00	0.00	0.00
Ingresos por Venta de Bienes, Prestación de Servicios y Otros Ingresos	0.00	0.00	0.00	0.00	0.00	0.00
Participaciones, Aportaciones, Convenios, Incentivos Derivados de la Colaboración Fiscal y Fondos Distintos de Aportaciones	0.00	0.00	0.00	0.00	0.00	0.00
Transferencias, Asignaciones, Subsidios y Subvenciones, y Pensiones y Jubilaciones	25,280,856.41	12,823,492.43	38,104,348.84	38,104,348.84	38,104,348.84	12,823,492.43
Ingresos Derivados de Financiamientos	0.00	0.00	0.00	0.00	0.00	0.00
<b>Total</b>	<b>25,280,856.41</b>	<b>12,823,492.43</b>	<b>38,104,348.84</b>	<b>38,104,348.84</b>	<b>38,104,348.84</b>	<b>12,823,492.43</b>
					<b>Ingresos Excedentes</b>	<b>12,823,492.43</b>

RUBRO DE INGRESOS	INGRESO					DIFERENCIA
	ESTIMADO	AMPLIACIONES Y REDUCCIONES	MODIFICADO	DEVENGADO	RECAUDADO	(RECAUDADO - ESTIMADO)
<b>Ingresos del Poder Ejecutivo Federal o Estatal y de los Municipios</b>	<b>0.00</b>	<b>0.00</b>	<b>0.00</b>	<b>0.00</b>	<b>0.00</b>	<b>0.00</b>
Impuestos	0.00	0.00	0.00	0.00	0.00	0.00
Cuotas y Aportaciones de Seguridad Social	0.00	0.00	0.00	0.00	0.00	0.00
Contribuciones de Mejoras	0.00	0.00	0.00	0.00	0.00	0.00
Derechos	0.00	0.00	0.00	0.00	0.00	0.00
Productos	0.00	0.00	0.00	0.00	0.00	0.00
Aprovechamientos	0.00	0.00	0.00	0.00	0.00	0.00
Participaciones, Aportaciones, Convenios, Incentivos Derivados de la Colaboración Fiscal y Fondos Distintos de Aportaciones	0.00	0.00	0.00	0.00	0.00	0.00
Transferencias, Asignaciones, Subsidios y Subvenciones, y Pensiones y Jubilaciones	0.00	0.00	0.00	0.00	0.00	0.00
<b>Ingresos de los Entes públicos de los Poderes Legislativo y Judicial, de los Órganos Autónomos y del Sector Paraestatal o Paramunicipal, así como de las Empresas Productivas del Estado</b>	<b>25,280,856.41</b>	<b>12,823,492.43</b>	<b>38,104,348.84</b>	<b>38,104,348.84</b>	<b>38,104,348.84</b>	<b>12,823,492.43</b>
Cuotas y Aportaciones de Seguridad Social	0.00	0.00	0.00	0.00	0.00	0.00
Productos	0.00	0.00	0.00	0.00	0.00	0.00
Ingresos por Venta de Bienes, Prestación de Servicios y Otros Ingresos	0.00	0.00	0.00	0.00	0.00	0.00
Transferencias, Asignaciones, Subsidios y Subvenciones, y Pensiones y Jubilaciones	25,280,856.41	12,823,492.43	38,104,348.84	38,104,348.84	38,104,348.84	12,823,492.43
<b>Ingresos Derivados de Financiamiento</b>	<b>0.00</b>	<b>0.00</b>	<b>0.00</b>	<b>0.00</b>	<b>0.00</b>	<b>0.00</b>
Ingresos Derivados de Financiamientos	0.00	0.00	0.00	0.00	0.00	0.00
<b>Total</b>	<b>25,280,856.41</b>	<b>12,823,492.43</b>	<b>38,104,348.84</b>	<b>38,104,348.84</b>	<b>38,104,348.84</b>	<b>12,823,492.43</b>
					<b>Ingresos Excedentes</b>	<b>12,823,492.43</b>

ESTADO ANALÍTICO DEL EJERCICIO DEL PRESUPUESTO DE EGRESOS CLASIFICACIÓN POR OBJETO DEL GASTO  
(CAPITULOS Y CONCEPTOS)  
DEL 1 DE ENERO AL 31 DE DICIEMBRE DE 2022

(Pesos)

RPA-1

CAPG	CG	DESCRIPCIÓN	PRESUPUESTO DE EGRESOS					SUBEJERCICIO
			APROBADO	AMPLIACIONES - REDUCCIONES	MODIFICADO	DEVENGADO	PAGADO	
<b>1000</b>		<b>Servicios Personales.</b>	<b>20,808,612.42</b>	<b>850,444.79</b>	<b>21,659,057.21</b>	<b>21,647,283.47</b>	<b>20,946,999.69</b>	<b>11,773.74</b>
	1100	Remuneraciones al Personal de Carácter Permanente.	8,222,846.74	302,875.91	8,525,722.65	8,524,450.70	8,150,482.68	1,271.95
	1300	Remuneraciones Adicionales y Especiales.	8,314,487.96	198,592.58	8,513,080.54	8,509,317.59	8,397,152.10	3,762.95
	1400	Seguridad Social.	1,763,037.72	2,797.30	1,765,835.02	1,759,984.18	1,545,834.37	5,850.84
	1500	Otras Prestaciones Sociales y Económicas.	1,893,240.00	308,679.00	2,201,919.00	2,201,031.00	2,201,030.54	888.00
	1700	Pago de Estímulos a Servidores Públicos.	615,000.00	37,500.00	652,500.00	652,500.00	652,500.00	0.00
<b>2000</b>		<b>Materiales y Suministros.</b>	<b>566,846.97</b>	<b>9,526,795.66</b>	<b>10,093,642.63</b>	<b>10,087,031.32</b>	<b>10,072,668.15</b>	<b>6,611.31</b>
	2100	Materiales de Administración, Emisión de Documentos y Artículos Oficiales.	301,609.51	21,561.62	323,171.13	317,039.49	317,039.49	6,131.64
	2200	Alimentos y Utensilios.	14,000.00	4,593.40	18,593.40	18,553.80	18,553.80	39.60
	2300	Materias Primas y Materiales de Producción y Comercialización	94,801.79	9,469,848.39	9,564,650.18	9,564,631.21	9,550,268.04	18.97
	2600	Combustibles, Lubricantes y Aditivos.	133,868.27	29,057.49	162,925.76	162,506.86	162,506.86	418.90
	2900	Herramientas, Refacciones y Accesorios Menores.	22,567.40	1,734.76	24,302.16	24,299.96	24,299.96	2.20
<b>3000</b>		<b>Servicios Generales.</b>	<b>3,435,397.02</b>	<b>3,395,833.88</b>	<b>6,831,230.90</b>	<b>6,821,023.63</b>	<b>6,695,191.47</b>	<b>10,207.27</b>
	3100	Servicios Básicos.	653,678.78	227,173.68	880,852.46	877,779.92	871,805.37	3,072.54
	3200	Servicios de Arrendamiento.	822,640.00	267,364.71	1,090,004.71	1,090,004.71	1,090,004.71	0.00
	3300	Servicios Profesionales, Científicos, Técnicos y Otros Servicios.	4,600.00	138,222.70	142,822.70	141,702.70	141,702.70	1,120.00
	3400	Servicios Financieros, Bancarios y Comerciales.	179,283.64	507,968.25	687,251.89	687,152.44	686,874.04	99.45
	3500	Servicios de Instalación, Reparación, Mantenimiento y Conservación.	42,000.00	122,660.21	164,660.21	164,602.41	164,602.41	57.80
	3600	Servicios de Comunicación Social y Publicidad.	16,971.71	7,117.21	24,088.92	22,423.05	22,423.05	1,665.87
	3700	Servicios de Traslado y Viáticos.	95,461.83	121,907.98	217,369.81	214,183.61	212,036.09	3,186.20
	3800	Servicios Oficiales.	1,205,095.92	1,715,810.29	2,920,906.21	2,920,906.21	2,920,381.01	0.00
	3900	Otros Servicios Generales.	415,665.14	287,608.85	703,273.99	702,268.58	585,362.09	1,005.41
<b>4000</b>		<b>Transferencias, Asignaciones, Subsidios y Otras Ayudas.</b>	<b>470,000.00</b>	<b>570,464.44</b>	<b>1,040,464.44</b>	<b>1,040,464.44</b>	<b>1,040,464.44</b>	<b>0.00</b>
	4300	Subsidios y Subvenciones.	0.00	444,464.44	444,464.44	444,464.44	444,464.44	0.00
	4400	Ayudas Sociales.	470,000.00	126,000.00	596,000.00	596,000.00	596,000.00	0.00





Gobierno del Estado de Chiapas  
RAMO O DEPENDENCIA: Instituto Casa de las Artesanías de Chiapas

ESTADO ANALÍTICO DEL EJERCICIO DEL PRESUPUESTO DE EGRESOS CLASIFICACIÓN POR OBJETO DEL GASTO  
(CAPITULOS Y CONCEPTOS)  
DEL 1 DE ENERO AL 31 DE DICIEMBRE DE 2022

(Pesos)

RPA-1

CAPG	CG	DESCRIPCIÓN	PRESUPUESTO DE EGRESOS					SUB EJERCICIO
			APROBADO	AMPLIACIONES - REDUCCIONES	MODIFICADO	DEVENGADO	PAGADO	
5000		Bienes Muebles, Inmuebles e Intangibles.	0.00	30,079.40	30,079.40	30,079.40	30,079.40	0.00
	5100	Mobiliario y Equipo de Administración.	0.00	15,080.00	15,080.00	15,080.00	15,080.00	0.00
	5900	Activos Intangibles.	0.00	14,999.40	14,999.40	14,999.40	14,999.40	0.00
<b>TOTAL DEL GASTO:</b>			<b>25,280,856.41</b>	<b>14,373,618.17</b>	<b>39,654,474.58</b>	<b>39,625,882.26</b>	<b>38,785,403.15</b>	<b>28,592.32</b>



GOBIERNO DEL ESTADO DE CHIAPAS

RAMO O DEPENDENCIA: Instituto Casa de las Artesanías de Chiapas

ESTADO ANALÍTICO DEL EJERCICIO DEL PRESUPUESTO DE EGRESOS CLASIFICACIÓN ECONÓMICA POR TIPO  
DE GASTO  
DEL 1 DE ENERO AL 31 DE DICIEMBRE DE 2022

(Pesos)

RPA-2

CONCEPTO	PRESUPUESTO DE EGRESOS					SUBEJERCICIO
	APROBADO	AMPLIACIONES - REDUCCIONES	MODIFICADO	DEVENGADO	PAGADO	
<b>GASTO CORRIENTE</b>	25,280,856.41	14,343,538.77	39,624,395.18	39,595,802.86	38,755,323.75	28,592.32
<b>GASTO DE CAPITAL</b>	0.00	30,079.40	30,079.40	30,079.40	30,079.40	0.00
<b>AMORTIZACIÓN DE LA DEUDA Y DISMINUCIÓN DE PASIVOS</b>	0.00	0.00	0.00	0.00	0.00	0.00
<b>PENSIONES Y JUBILACIONES</b>	0.00	0.00	0.00	0.00	0.00	0.00
<b>PARTICIPACIONES</b>	0.00	0.00	0.00	0.00	0.00	0.00
<b>TOTAL DEL GASTO:</b>	<b>25,280,856.41</b>	<b>14,373,618.17</b>	<b>39,654,474.58</b>	<b>39,625,882.26</b>	<b>38,785,403.15</b>	<b>28,592.32</b>



GOBIERNO CONSTITUCIONAL DEL ESTADO DE CHIAPAS  
RAMO O DEPENDENCIA: Instituto Casa de las Artesanías de Chiapas  
ESTADO ANALÍTICO DEL EJERCICIO DEL PRESUPUESTO DE EGRESOS EN CLASIFICACIÓN  
ADMINISTRATIVA/ORGANISMO  
DEL 1 DE ENERO AL 31 DE DICIEMBRE DE 2022

(Pesos)

RPA-3

CONCEPTO	PRESUPUESTO DE EGRESOS					SUBEJERCICIO
	APROBADO	AMPLIACIONES - REDUCCIONES	MODIFICADO	DEVENGADO	PAGADO	
<b>TOTAL</b>	<b>25,280,856.41</b>	<b>14,373,618.17</b>	<b>39,654,474.58</b>	<b>39,625,882.26</b>	<b>38,785,403.15</b>	<b>28,592.32</b>
<b>ENTIDADES PARAESTATALES Y FIDEICOMISOS NO EMPRESARIALES Y NO FINANCIEROS</b>	<b>25,280,856.41</b>	<b>14,373,618.17</b>	<b>39,654,474.58</b>	<b>39,625,882.26</b>	<b>38,785,403.15</b>	<b>28,592.32</b>
Instituto Casa de las Artesanías de Chiapas	25,280,856.41	14,373,618.17	39,654,474.58	39,625,882.26	38,785,403.15	28,592.32



GOBIERNO CONSTITUCIONAL DEL ESTADO DE CHIAPAS  
RAMO O DEPENDENCIA: Instituto Casa de las Artesanías de Chiapas  
ESTADO ANALÍTICO DEL EJERCICIO DEL PRESUPUESTO DE EGRESOS EN CLASIFICACIÓN  
ADMINISTRATIVA/PODERES  
DEL 1 DE ENERO AL 31 DE DICIEMBRE DE 2022

(Pesos)

RPA-4

CONCEPTO	PRESUPUESTO DE EGRESOS					SUBEJERCICIO
	APROBADO	AMPLIACIONES - REDUCCIONES	MODIFICADO	DEVENGADO	PAGADO	
PODER EJECUTIVO	NO APLICA					
PODER LEGISLATIVO	NO APLICA					
PODER JUDICIAL	NO APLICA					
ORGANOS AUTONOMOS	NO APLICA					





GOBIERNO DEL ESTADO DE CHIAPAS

RAMO O DEPENDENCIA: Instituto Casa de las Artesanías de Chiapas

ESTADO ANALÍTICO DEL EJERCICIO DEL PRESUPUESTO DE EGRESOS CLASIFICACIÓN FUNCIONAL (FINALIDAD Y FUNCIÓN)

DEL 1 DE ENERO AL 31 DE diciembre DE 2022

(Pesos)

RPA-6

FI	FU	CONCEPTO	EGRESOS					SUB EJERCICIO
			APROBADO	AMPLIACIONES - REDUCCIONES	MODIFICADO	DEVENGADO	PAGADO	
2		<b>Desarrollo Social</b>	<b>2,074,419.88</b>	<b>128,015.19</b>	<b>2,202,435.07</b>	<b>2,202,347.75</b>	<b>2,088,162.45</b>	<b>87.32</b>
	2.6	Protección Social	2,074,419.88	128,015.19	2,202,435.07	2,202,347.75	2,088,162.45	87.32
3		<b>Desarrollo Económico</b>	<b>23,206,436.53</b>	<b>14,245,602.98</b>	<b>37,452,039.51</b>	<b>37,423,534.51</b>	<b>36,697,240.70</b>	<b>28,505.00</b>
	3.1	Asuntos Económicos, Comerciales y Laborales en General	23,206,436.53	14,245,602.98	37,452,039.51	37,423,534.51	36,697,240.70	28,505.00
<b>TOTAL DEL GASTO:</b>			<b>25,280,856.41</b>	<b>14,373,618.17</b>	<b>39,654,474.58</b>	<b>39,625,882.26</b>	<b>38,785,403.15</b>	<b>28,592.32</b>

**SISTEMA CONTABLE 2022  
ENDEUDAMIENTO NETO  
DEL 1o. DE ENERO AL 31 DE DICIEMBRE DE 2022**

Fecha:

IDENTIFICACIÓN DE CRÉDITO O INSTRUMENTO	CONTRATACIÓN/ COLOCACIÓN	AMORTIZACIÓN	ENDEUDAMIENTO NETO
CRÉDITOS BANCARIOS			

TOTAL CRÉDITOS BANCARIOS

OTROS INSTRUMENTOS DE DEUDA

**NO APLICA**

TOTAL OTROS INSTRUMENTOS DE DEUDA

TOTAL

**SISTEMA CONTABLE 2022**  
**INTERESES DE LA DEUDA**  
**DEL 1o. DE ENERO AL 31 DE DICIEMBRE DE 2022**

Fecha:

Página 1 de 1  
14/02/2023

IDENTIFICACIÓN DE CRÉDITO O INSTRUMENTO	DEVENGADO	PAGADO
CRÉDITOS BANCARIOS		

TOTAL DE INTERESES DE CRÉDITOS BANCARIOS

OTROS INSTRUMENTOS DE DEUDA
-----------------------------

TOTAL DE INTERESES DE OTROS INSTRUMENTOS DE DEUDA

TOTAL

**NO APLICA**





**GOBIERNO DEL ESTADO DE CHIAPAS**  
**RAMO O DEPENDENCIA: Instituto Casa de las Artesanías de Chiapas**  
**GASTO POR CATEGORÍA PROGRAMÁTICA**

DEL 1 DE ENERO AL 31 DE DICIEMBRE DE 2022

(Pesos)

RPA-7

CONCEPTO	PRESUPUESTO DE EGRESOS					SUBEJERCICIO
	APROBADO	AMPLIACIONES - REDUCCIONES	MODIFICADO	DEVENGADO	PAGADO	
<b>Programas</b>	<b>25,280,856.41</b>	<b>14,373,618.17</b>	<b>39,654,474.58</b>	<b>39,625,882.26</b>	<b>38,785,403.15</b>	<b>28,592.32</b>
<b>Subsidios: Sector Social y Privado o Entidades Federativas y Municipios</b>	<b>0.00</b>	<b>0.00</b>	<b>0.00</b>	<b>0.00</b>	<b>0.00</b>	<b>0.00</b>
Otros Subsidios	0.00	0.00	0.00	0.00	0.00	0.00
Sujetos a Reglas de Operación	0.00	0.00	0.00	0.00	0.00	0.00
<b>Desempeño de las Funciones</b>	<b>25,280,856.41</b>	<b>14,373,618.17</b>	<b>39,654,474.58</b>	<b>39,625,882.26</b>	<b>38,785,403.15</b>	<b>28,592.32</b>
Específicos	0.00	0.00	0.00	0.00	0.00	0.00
Funciones de las Fuerzas Armadas (Únicamente Gobierno Federal)	0.00	0.00	0.00	0.00	0.00	0.00
Planeación, seguimiento y evaluación de políticas públicas	0.00	0.00	0.00	0.00	0.00	0.00
Prestación de Servicios Públicos	0.00	0.00	0.00	0.00	0.00	0.00
Promoción y fomento	25,280,856.41	14,373,618.17	39,654,474.58	39,625,882.26	38,785,403.15	28,592.32
Provisión de Bienes Públicos	0.00	0.00	0.00	0.00	0.00	0.00
Proyectos de inversión	0.00	0.00	0.00	0.00	0.00	0.00
Regulación y supervisión	0.00	0.00	0.00	0.00	0.00	0.00
<b>Administrativos y de Apoyo</b>	<b>0.00</b>	<b>0.00</b>	<b>0.00</b>	<b>0.00</b>	<b>0.00</b>	<b>0.00</b>
Apoyo a la función pública y al mejoramiento de la gestión	0.00	0.00	0.00	0.00	0.00	0.00
Apoyo al proceso presupuestario y para mejorar la eficiencia institucional	0.00	0.00	0.00	0.00	0.00	0.00
Operaciones ajenas	0.00	0.00	0.00	0.00	0.00	0.00
<b>Compromisos</b>	<b>0.00</b>	<b>0.00</b>	<b>0.00</b>	<b>0.00</b>	<b>0.00</b>	<b>0.00</b>
Desastres Naturales	0.00	0.00	0.00	0.00	0.00	0.00
Obligaciones de cumplimiento de resolución jurisdiccional	0.00	0.00	0.00	0.00	0.00	0.00
<b>Obligaciones</b>	<b>0.00</b>	<b>0.00</b>	<b>0.00</b>	<b>0.00</b>	<b>0.00</b>	<b>0.00</b>
Aportaciones a fondos de estabilización	0.00	0.00	0.00	0.00	0.00	0.00
Aportaciones a fondos de inversión y reestructura de pensiones	0.00	0.00	0.00	0.00	0.00	0.00
Aportaciones a la seguridad social	0.00	0.00	0.00	0.00	0.00	0.00
Pensiones y jubilaciones	0.00	0.00	0.00	0.00	0.00	0.00
<b>Programas de Gasto Federalizado (Gobierno Federal)</b>	<b>0.00</b>	<b>0.00</b>	<b>0.00</b>	<b>0.00</b>	<b>0.00</b>	<b>0.00</b>
Gasto Federalizado	0.00	0.00	0.00	0.00	0.00	0.00
<b>Participaciones a entidades federativas y municipios</b>	<b>0.00</b>	<b>0.00</b>	<b>0.00</b>	<b>0.00</b>	<b>0.00</b>	<b>0.00</b>
<b>Costo financiero, deuda o apoyos a deudores y ahorradores de la banca</b>	<b>0.00</b>	<b>0.00</b>	<b>0.00</b>	<b>0.00</b>	<b>0.00</b>	<b>0.00</b>
<b>Adeudos de ejercicios fiscales anteriores</b>	<b>0.00</b>	<b>0.00</b>	<b>0.00</b>	<b>0.00</b>	<b>0.00</b>	<b>0.00</b>
	<b>0.00</b>	<b>0.00</b>	<b>0.00</b>	<b>0.00</b>	<b>0.00</b>	<b>0.00</b>
<b>TOTAL DEL GASTO:</b>	<b>25,280,856.41</b>	<b>14,373,618.17</b>	<b>39,654,474.58</b>	<b>39,625,882.26</b>	<b>38,785,403.15</b>	<b>28,592.32</b>



GOBIERNO CONSTITUCIONAL DEL ESTADO DE CHIAPAS  
INSTITUTO CASA DE LAS ARTESANÍAS DE CHIAPAS

PROGRAMAS Y PROYECTOS DE INVERSIÓN  
DEL 1 DE ENERO AL 31 DE DICIEMBRE DE 2022

FF	RAMO	PF	PROYECTO ESTRATÉGICO	MUNICIPIO / COBERTURA	PRESUPUESTO DE EGRESOS				AVANCE % DEVENGADO/ MODIFICADO
					APROBADO	MODIFICADO	DEVENGADO	PAGADO	

**NO APLICA**

---



INDICADORES DE RESULTADOS

Ente Público: Instituto Casa de las Artesanías de Chiapas

Página 2 de 2

SUBFUNCIÓN / TIPO DE PROYECTO	UNIDAD DE MEDIDA	METAS				PRESUPUESTO APROBADO ( PESOS )	PRESUPUESTO MODIFICADO ( PESOS )	PRESUPUESTO DEVENGADO ( PESOS )	BENEFICIARIOS				
		PROGRAM. ANUAL	MODIF. ANUAL	ALCANZ. AL PERIODO	% CUMPLIM./ MODIF.				MUNICIPIO	LOCALIDAD	MUJER	HOMBRE	PERSONA
<b>ASUNTOS ECONÓMICOS, COMERCIALES Y LABORALES EN GENERAL.</b>													
<b>ASUNTOS ECONÓMICOS Y COMERCIALES EN GENERAL</b>													
Por ciento de premios a artesanos ganadores	Reconocimiento	64.00	64.00	63.00	98.44								
Por ciento de registro de participantes	Registro	350.00	350.00	332.00	94.86								
<b>ADMINISTRAR LOS RECURSOS HUMANOS, FINANCIEROS Y MATERIALES</b>						4 069 051.89	17 498 679.47	17 487 150.23	Tuxtla Gutiérrez	Tuxtla Gutiérrez	43	47	90
Por ciento de acciones administrativas y operativas	Acción	42.00	42.00	42.00	100.00								
Por ciento de nómina de personal elaborados	Documento	24.00	24.00	24.00	100.00								
Por ciento de informe de la cuenta pública	Documento	4.00	4.00	4.00	100.00								
Por ciento de reporte de inventario	Documento	2.00	2.00	2.00	100.00								
Por ciento de reporte y relación de estados financieros	Documento	12.00	12.00	12.00	100.00								
<b>FORTALECIMIENTO Y DESARROLLO EN TECNOLOGIA DE LA INFORMACIÓN</b>						971 411.70	1 006 585.61	1 005 875.18	Tuxtla Gutiérrez	Tuxtla Gutiérrez	1	3	4
Por ciento de servicios de cómputos y sistemas	Servicio	382.00	382.00	382.00	100.00								
Por ciento de mantenimiento a estructura de la red de datos, video vigilancia, telefonía y reloj checador.	Mantenimiento	30.00	30.00	30.00	100.00								
Por ciento de actualización de la página web oficial	Servicio	40.00	40.00	40.00	100.00								
Por ciento de Copia de seguridad de base de datos de sistemas programados	Servicio	35.00	35.00	35.00	100.00								
Por ciento de actualizaciones de sistemas, licencias y software realizados	Servicio	105.00	105.00	105.00	100.00								
Por ciento de mantenimiento preventivo y correctivo a bienes informáticos	Mantenimiento	72.00	72.00	72.00	100.00								
Por ciento de asesorías informáticas y apoyo técnico en sitios	Asesoría	100.00	100.00	100.00	100.00								
<b>ASUNTOS JURÍDICOS EN GENERAL</b>						393 902.07	417 824.57	417 810.18	Tuxtla Gutiérrez	Tuxtla Gutiérrez	1	1	2
Atención de asuntos jurídicos	Acción	59.00	59.00	60.00	101.69								
Por ciento de atención a demandas y denuncias	Documento	15.00	15.00	19.00	126.67								
Por ciento de informe de asuntos laborales	Documento	4.00	4.00	5.00	125.00								
Por ciento de contratos y convenios	Contrato	5.00	5.00	7.00	140.00								
Por ciento de asesorías en materia jurídica	Asesoría	20.00	20.00	24.00	120.00								
Por ciento de certificación de documentos	Documento	15.00	15.00	5.00	33.33								
<b>PLANIFICAR, PRESUPUESTAR Y EVALUAR LOS PROGRAMAS Y PROYECTOS DEL INSTITUTO</b>						613 697.04	650 510.03	650 503.79	Tuxtla Gutiérrez	Tuxtla Gutiérrez	0	2	2
Por ciento de sistemas de seguimiento, control y evaluación de proyectos	Sistema	4.00	4.00	4.00	100.00								
Por ciento de avance en la cuenta pública	Documento	4.00	4.00	4.00	100.00								
Por ciento de asesoría a diferentes áreas del Instituto.	Asesoría	21.00	21.00	21.00	100.00								
Por ciento de avance en envío de información a dependencias normativas	Documento	9.00	9.00	9.00	100.00								
Por ciento de sesiones de la junta de gobierno	Sesión	4.00	4.00	4.00	100.00								
Por ciento de avance en el informe de gobierno	Informe	2.00	2.00	2.00	100.00								

**GOBIERNO CONSTITUCIONAL DEL ESTADO DE CHIAPAS**
**SECRETARÍA DE HACIENDA  
 PRESUPUESTO DE EGRESOS 2022**
**AVANCE DE CUMPLIMIENTO DE INDICADORES ESTRATÉGICOS  
 ENERO - DICIEMBRE**
**Organismo Público:** 2.1.1.2.0.760 Instituto Casa de las Artesanías de Chiapas

Misión	
Impulsar el desarrollo de las actividades artesanales a través del fomento a la producción; promoviendo el acopio, la comercialización en los mercados estatales, nacionales e internacionales; preservando y rescatando los elementos históricos y socioculturales del patrimonio material e inmaterial de la artesanía del Estado de Chiapas.	
Visión	
Ser una institución reconocida por el rescate y promoción de la artesanía chiapaneca, que responda de manera eficaz y eficiente a las demandas de los mercados, generando con ello un beneficio social y vida digna a quienes se dedican a la producción artesanal.	

COMPORTAMIENTO DEL EJERCICIO DEL GASTO					Aprobado (A)	Modificado (B)	Devengado (C)	% Devengado C/B
Concepto					Aprobado (A)	Modificado (B)	Devengado (C)	% Devengado C/B
Fin	F	SF	SSF	Descripción				
<b>TOTALES</b>					<b>25,280,856.41</b>	<b>39,654,474.58</b>	<b>39,625,882.26</b>	<b>99.93</b>
2	6	8	1	Desarrollo Social	2,074,419.88	2,202,435.07	2,202,347.75	100.00
				Protección Social	2,074,419.88	2,202,435.07	2,202,347.75	100.00
				Otros Grupos Vulnerables	2,074,419.88	2,202,435.07	2,202,347.75	100.00
				Otros Grupos Vulnerables	2,074,419.88	2,202,435.07	2,202,347.75	100.00
3	1	1	1	Desarrollo Económico	23,206,436.53	37,452,039.51	37,423,534.51	99.92
				Asuntos Económicos, Comerciales y Laborales en General	23,206,436.53	37,452,039.51	37,423,534.51	99.92
				Asuntos Económicos y Comerciales en General	23,206,436.53	37,452,039.51	37,423,534.51	99.92
				Asuntos Económicos y Comerciales en General	23,206,436.53	37,452,039.51	37,423,534.51	99.92

Objetivos de Desarrollo Sostenible	
Clave	Descripción
05	Lograr la igualdad entre los géneros y empoderar a todas las mujeres y niñas
08	Promover el crecimiento económico sostenido, inclusivo y sostenible, el empleo pleno y productivo y el trabajo decente para todos.

Metas de los Objetivos de Desarrollo Sostenible		
ODS	No. Meta	Descripción
05	02	Lograr la igualdad entre los géneros y empoderar a todas las mujeres y niñas Eliminar todas las formas de violencia contra todas las mujeres y las niñas en los ámbitos público y privado, incluidas la trata y la explotación sexual y otros tipos de explotación
08	01	Promover el crecimiento económico sostenido, inclusivo y sostenible, el empleo pleno y productivo y el trabajo decente para todos. Mantener el crecimiento económico per cápita de conformidad con las circunstancias nacionales y, en particular, un crecimiento del producto interno bruto de al menos el 7% anual en los países menos adelantados

**GOBIERNO CONSTITUCIONAL DEL ESTADO DE CHIAPAS**  
**SECRETARÍA DE HACIENDA**  
**PRESUPUESTO DE EGRESOS 2022**

**AVANCE DE CUMPLIMIENTO DE INDICADORES ESTRATÉGICOS**  
**ENERO - DICIEMBRE**

**Organismo Público:** 2.1.1.2.0.760 Instituto Casa de las Artesanías de Chiapas

Objetivos del Plan Nacional		
Eje	Objetivo	Descripción
2	01	Bienestar. Brindar atención prioritaria a grupos históricamente discriminados mediante acciones que permitan reducir las brechas de desigualdad sociales y territoriales.

Objetivos del Plan Estatal				
Eje	Tema	Pol. Púb.	Objetivo	Descripción
2	1	01	01	Bienestar Social. Desarrollo social integral. Sociedad con bienestar.
4	1	02	01	Reducir las condiciones de pobreza. Desarrollo Económico y Competitividad. Economía sostenible. Desarrollo empresarial y comercial.
			01	Fortalecer las capacidades de las empresas.

Estrategias del Plan Estatal		
Clave Alineación PED	No. Est.	Descripción
210101	03	Disminuir la carencia por ingresos.
410201	04	Fomentar el consumo de productos y servicios locales.

Programa Sectorial		
Programa	Clave Alineación	Descripción
F	201410201	Desarrollo Económico.
G	201210101	Bienestar Social.

**GOBIERNO CONSTITUCIONAL DEL ESTADO DE CHIAPAS**
**SECRETARÍA DE HACIENDA  
 PRESUPUESTO DE EGRESOS 2022**
**AVANCE DE CUMPLIMIENTO DE INDICADORES ESTRATÉGICOS  
 ENERO - DICIEMBRE**
**Organismo Público:** 2.1.1.2.0.760 Instituto Casa de las Artesanías de Chiapas

Objetivos Estratégicos		
No. Obj.	Clave Alineación	Descripción
1	201410201F	Promocionar la actividad Artesanal a través de eventos, ferias, exposiciones culturales y concursos para lograr el posicionamiento de los productos artesanales chiapanecos.
2	201210101G	Fortalecer las capacidades productivas al sector artesanal mediante apoyos a la producción, concursos y proyectos artesanales, para mejorar las habilidades de artesanos y artesanas.
3	201410201F	Fomentar la producción con calidad artesanal, mediante el acopio de artesanías, para mejorar la calidad de vida de las personas artesanas.

Indicadores Estratégicos														
No. Obj	No. Ind	Tipo y Dimensión	Unidad de Medida	Nombre del Indicador	Descripción Cualitativa (Numerador / Denominador)	Año y Valor de Línea Base	Denominador ( A )	Total Numerador	Programado ( B )				Avances	
									Modificado ( C )				Efic. del Ejer. D/C	Meta Indic. D/A
									Alcanzado ( D )					
									Trimestres					
				I	II	III	IV							
1	1	Gestión Eficacia	Evento	Porcentaje de participación y organización de eventos	Número de participación y organización de eventos artesanales realizados. / Total de participación y organización de eventos programados.	2022 43.00	43.00	43.00	6.00	11.00	14.00	12.00	139.53%	139.53%
							43.00	43.00	6.00	11.00	14.00	12.00		
							60.00	60.00	14.00	15.00	13.00	18.00		
2	1	Gestión Eficacia	Apoyo	Porcentaje de apoyos artesanales para el fortalecimiento de las capacidades productivas.	Número de apoyos artesanales realizados. / Total de apoyos artesanales programados.	2022 2,247.00	2,247.00	2,247.00	200.00	533.00	743.00	771.00	68.40%	68.40%
							2,247.00	2,247.00	200.00	533.00	743.00	771.00		
							1,537.00	1,537.00	182.00	444.00	559.00	352.00		
3	1	Gestión Eficacia	Lote	Porcentaje de adquisición de productos con calidad artesanal	Número de lotes realizados de artesanías adquiridos. / Total de lotes de artesanías programados por adquirir.	2022 1,500.00	1,500.00	1,500.00	350.00	450.00	450.00	250.00	128.40%	128.40%
							1,500.00	1,500.00	350.00	450.00	450.00	250.00		
							1,926.00	1,926.00	468.00	554.00	538.00	366.00		
Productos y Servicios							Clientes y Usuarios							
Impulsar las artesanías y productos regionales chiapanecos.							Artesanos y público en general.							

**GOBIERNO CONSTITUCIONAL DEL ESTADO DE CHIAPAS**  
**INSTITUTO CASA DE LAS ARTESANÍAS DE CHIAPAS**

**SISTEMA CONTABLE 2022**

**INDICADORES DE POSTURA FISCAL / CON RECURSOS DEL EJERCICIO**

**DEL 1o. DE ENERO AL 31 DE DICIEMBRE DE 2022**

Fecha:

Página 1 de 1  
14/02/2023

CONCEPTO	ESTIMADO	DEVENGADO	PAGADO
<b>I. Ingresos Presupuestarios</b>	<b>25,280,856.41</b>	<b>38,104,348.84</b>	<b>38,104,348.84</b>
Ingresos del Gobierno de la Entidad Federativa	0.00	0.00	0.00
Ingresos del Sector Paraestatal	25,280,856.41	38,104,348.84	38,104,348.84
<b>II. Egresos Presupuestarios</b>	<b>25,280,856.41</b>	<b>38,075,756.52</b>	<b>37,235,277.41</b>
Egresos del Gobierno de la Entidad Federativa	0.00	0.00	0.00
Egresos del Sector Paraestatal	25,280,856.41	38,075,756.52	37,235,277.41
<b>III. Balance Presupuestario (Superávit o Déficit) (III = I - II)</b>	<b>0.00</b>	<b>28,592.32</b>	<b>869,071.43</b>

CONCEPTO	ESTIMADO	DEVENGADO	PAGADO
<b>III. Balance Presupuestario (Superávit o Déficit)</b>	<b>0.00</b>	<b>28,592.32</b>	<b>869,071.43</b>
<b>IV. Intereses, Comisiones y Gastos de la Deuda</b>	<b>0.00</b>	<b>0.00</b>	<b>0.00</b>
<b>V. Balance Primario (Superávit o Déficit) (V = III - IV)</b>	<b>0.00</b>	<b>28,592.32</b>	<b>869,071.43</b>

CONCEPTO	ESTIMADO	DEVENGADO	PAGADO
<b>A. Financiamiento</b>	<b>0.00</b>	<b>0.00</b>	<b>0.00</b>
<b>B. Amortización de la Deuda</b>	<b>0.00</b>	<b>0.00</b>	<b>0.00</b>
<b>C. Endeudamiento o Desendeudamiento (C= A - B)</b>	<b>0.00</b>	<b>0.00</b>	<b>0.00</b>



**GOBIERNO CONSTITUCIONAL DEL ESTADO DE CHIAPAS**  
**INSTITUTO CASA DE LAS ARTESANÍAS DE CHIAPAS**

**SISTEMA CONTABLE 2022**  
**RELACIÓN DE CUENTAS BANCARIAS PRODUCTIVAS ESPECÍFICAS**

**DEL 1o. DE ENERO AL 31 DE DICIEMBRE DE 2022**

Fecha: Página 1 de 1  
14/02/2023

FONDO, PROGRAMA O CONVENIO	DATOS DE LA CUENTA BANCARIA		
	INSTITUCIÓN BANCARIA	NÚMERO DE CUENTA	TIPO DE CUENTA

**NO APLICA**



**GOBIERNO CONSTITUCIONAL DEL ESTADO DE CHIAPAS  
INSTITUTO CASA DE LAS ARTESANÍAS DE CHIAPAS**

**SISTEMA CONTABLE 2022**

**RELACIÓN DE ESQUEMAS BURSÁTILES Y COBERTURAS FINANCIERAS  
DEL 1o. DE ENERO AL 31 DE DICIEMBRE DE 2022**

Página 1 de 1  
Fecha: 14/02/2023

**RELACIÓN DE ESQUEMAS BURSÁTILES Y DE COBERTURAS FINANCIERAS**

---

**NO APLICA**



**GOBIERNO CONSTITUCIONAL DEL ESTADO DE CHIAPAS**

**INSTITUTO CASA DE LAS ARTESANÍAS DE CHIAPAS**

**SISTEMA CONTABLE 2022**

**FORMATO DEL EJERCICIO Y DESTINO DE GASTO FEDERALIZADO Y REINTEGROS**

**DEL 1o. DE ENERO AL 31 DE DICIEMBRE DE 2022**

Fecha: Página 1 de 1  
14/02/2023

Programa o Fondo	Destino de los Recursos	Ejercicio		Reintegro
		DEVENGADO	PAGADO	

**NO APLICA**

Concepto	31 de diciembre de 2022	31 de diciembre de 2021	Concepto	31 de diciembre de 2022	31 de diciembre de 2021
<b>ACTIVO</b>			<b>PASIVO</b>		
<b>Activo Circulante</b>			<b>Pasivo Circulante</b>		
<b>Efectivo y Equivalentes</b>	<b>2,360,804.32</b>	<b>3,548,051.47</b>	<b>Cuentas por Pagar a Corto Plazo</b>	<b>850,338.95</b>	<b>2,035,579.65</b>
Efectivo			Servicios Personales por Pagar a Corto Plazo	324,370.36	1,325,286.74
Bancos/Tesorería			Proveedores por Pagar a Corto Plazo	29,975.24	208,761.23
Bancos/Dependencias y Otros	789,634.90	988,461.26	Contratistas por Obras Públicas por Pagar a Corto Plazo		
Inversiones Temporales (Hasta 3 Meses)			Participaciones y Aportaciones por Pagar a Corto Plazo		
Fondos con Afectación Específica	1,411,672.29	2,417,534.21	Transferencias Otorgadas por Pagar a Corto Plazo		
Depósitos de Fondos de Terceros en Garantía y/o Administración	159,497.13	142,056.00	Intereses, Comisiones y Otros Gastos de la Deuda Pública por Pagar a Corto Plazo		
Otros Efectivos y Equivalentes			Retenciones y Contribuciones por Pagar a Corto Plazo	493,636.88	480,390.50
<b>Derechos a Recibir Efectivo o Equivalentes</b>	<b>298.17</b>	<b>96,079.80</b>	Devoluciones de la Ley de Ingresos por Pagar a Corto Plazo		
Inversiones Financieras de Corto Plazo			Otras Cuentas por Pagar a Corto Plazo	2,356.47	21,141.18
Cuentas por Cobrar a Corto Plazo	298.17	96,079.80	<b>Documentos por Pagar a Corto Plazo</b>	<b>0.00</b>	<b>0.00</b>
Deudores Diversos por Cobrar a Corto Plazo			Documentos Comerciales por Pagar a Corto Plazo		
Ingresos por Recuperar a Corto Plazo			Documentos con Contratistas por Obras Públicas por Pagar a Corto Plazo		
Deudores por Anticipos de la Tesorería a Corto Plazo			Otros Documentos por Pagar a Corto Plazo		
Préstamos Otorgados a Corto Plazo			<b>Porción a Corto Plazo de la Deuda Pública a Largo Plazo</b>	<b>0.00</b>	<b>0.00</b>
Otros Derechos a Recibir Efectivo o Equivalentes a Corto Plazo			Porción a Corto Plazo de la Deuda Pública		
<b>Derechos a Recibir Bienes o Servicios</b>	<b>0.00</b>	<b>0.00</b>	Porción a Corto Plazo de Arrendamiento Financiero		
Anticipos a Proveedores por Adquisición de Bienes y Prestación de Servicios a Corto Plazo			<b>Titulos y Valores a Corto Plazo</b>	<b>0.00</b>	<b>0.00</b>
Anticipo a Proveedores por Adquisición de Bienes Inmuebles y Muebles a Corto Plazo			<b>Pasivos Diferidos a Corto Plazo</b>	<b>0.00</b>	<b>0.00</b>
Anticipo a Proveedores por Adquisición de Bienes Intangibles a Corto Plazo			Ingresos Cobrados por Adelantado a Corto Plazo		
Anticipo a Contratistas por Obras Públicas a Corto Plazo			Intereses Cobrados por Adelantado a Corto Plazo		
Otros Derechos a Recibir Bienes o Servicios a Corto Plazo			Otros Pasivos Diferidos a Corto Plazo		
<b>Inventarios</b>	<b>5,890,549.12</b>	<b>5,888,645.18</b>	<b>Fondos y Bienes de Terceros en Garantía y/o Administración a Corto Plazo</b>	<b>0.00</b>	<b>0.00</b>
Inventario de Mercancías para Venta	5,890,549.12	5,888,645.18	Fondos en Garantía a Corto Plazo		
Inventario de Mercancías Terminadas			Fondos en Administración a Corto Plazo		
Inventario de Mercancías en Proceso de Elaboración			Fondos Contingentes a Corto Plazo		
Inventario de Materias Primas, Materiales y Suministros para Producción			Fondos de Fideicomisos, Mandatos y Contratos Análogos a Corto Plazo		
Bienes en Tránsito			Otros Fondos de Terceros en Garantía y/o Administración a Corto Plazo		
<b>Almacenes</b>	<b>0.00</b>	<b>0.00</b>	Valores y Bienes en Garantía a Corto Plazo		
<b>Estimación por Pérdida o Deterioro de Activos Circulantes</b>	<b>0.00</b>	<b>0.00</b>	<b>Provisiones a Corto Plazo</b>	<b>0.00</b>	<b>0.00</b>
Estimaciones para Cuentas Incobrables por Derechos a Recibir Efectivo o Equivalentes			Provisión para Demandas y Juicios a Corto Plazo		
Estimación por Deterioro de Inventarios			Provisión para Contingencias a Corto Plazo		
<b>Otros Activos Circulantes</b>	<b>0.00</b>	<b>0.00</b>	Otras Provisiones a Corto Plazo		
Valores en Garantía			<b>Otros Pasivos a Corto Plazo</b>	<b>2,017,263.84</b>	<b>1,632,652.68</b>
Bienes en Garantía (excluye depósitos de fondos)			Ingresos por Clasificar	2,017,263.84	1,632,652.68
Bienes Derivados de Embargos, Decomisos, Aseguramientos y Dación en Pago			Recaudación por Participar		
Adquisición con Fondos de Terceros			Otros Pasivos Circulantes		
<b>Total de Activos Circulantes</b>	<b>8,251,651.61</b>	<b>9,532,776.45</b>	<b>Total de Pasivos Circulantes</b>	<b>2,867,602.79</b>	<b>3,668,232.33</b>
<b>Activo No Circulante</b>			<b>Pasivo No Circulante</b>		
<b>Inversiones Financieras a Largo Plazo</b>			<b>Cuentas por Pagar a Largo Plazo</b>	<b>48,454.38</b>	
<b>Derechos a Recibir Efectivo o Equivalentes a Largo Plazo</b>		<b>102,605.75</b>	<b>Documentos por Pagar a Largo Plazo</b>		
<b>Bienes Inmuebles, Infraestructura y Construcciones en Proceso</b>			<b>Deuda Pública a Largo Plazo</b>		
<b>Bienes Muebles</b>	<b>5,316,817.55</b>	<b>5,341,468.05</b>	<b>Pasivos Diferidos a Largo Plazo</b>	<b>5,304,093.89</b>	<b>4,868,251.28</b>
<b>Activos Intangibles</b>	<b>115,900.56</b>	<b>100,901.16</b>	<b>Fondos y Bienes de Terceros en Garantía y/o Administración a Largo Plazo</b>		
<b>Depreciación, Deterioro y Amortización Acumulada de Bienes</b>	<b>(3,065,645.94)</b>		<b>Provisiones a Largo Plazo</b>		
<b>Activos Diferidos</b>			<b>Total de Pasivos No Circulantes</b>	<b>5,352,548.27</b>	<b>4,868,251.28</b>
<b>Estimación por Pérdida o Deterioro de Activos no Circulantes</b>			<b>Total del Pasivo</b>	<b>8,220,151.06</b>	<b>8,536,483.61</b>
<b>Otros Activos no Circulantes</b>			<b>HACIENDA PÚBLICA / PATRIMONIO</b>		
<b>Total de Activos No Circulantes</b>	<b>2,367,072.17</b>	<b>5,544,974.96</b>	<b>Hacienda Pública/Patrimonio Contribuido</b>	<b>0.00</b>	<b>0.00</b>
<b>Total del Activo</b>	<b>10,618,723.78</b>	<b>15,077,751.41</b>	Aportaciones		
			Donaciones de Capital		
			Actualización de la Hacienda Pública/Patrimonio		
			<b>Hacienda Pública/Patrimonio Generado</b>	<b>2,398,572.72</b>	<b>6,541,267.80</b>
			Resultados del Ejercicio (Ahorro/Desahorro)	(3,637,126.56)	(1,273,925.35)
			Resultados de Ejercicios Anteriores	6,035,699.28	7,815,193.15
			Revalúos		
			Reservas		
			Rectificaciones de Resultados de Ejercicios Anteriores		
			<b>Exceso o Insuficiencia en la Actualización de la Hacienda Pública/Patrimonio</b>	<b>0.00</b>	<b>0.00</b>
			Resultado por Posición Monetaria		
			Resultado por Tenencia de Activos no Monetarios		
<b>Total de Activos No Circulantes</b>	<b>2,367,072.17</b>	<b>5,544,974.96</b>	<b>Total Hacienda Pública/Patrimonio</b>	<b>2,398,572.72</b>	<b>6,541,267.80</b>
<b>Total del Activo</b>	<b>10,618,723.78</b>	<b>15,077,751.41</b>	<b>Total del Pasivo y Hacienda Pública/Patrimonio</b>	<b>10,618,723.78</b>	<b>15,077,751.41</b>

**INFORME ANALÍTICO DE LA DEUDA PÚBLICA Y OTROS PASIVOS  
 DEL 1o. DE ENERO AL 31 DE DICIEMBRE DE 2022**

 Fecha: Página 1 de 1  
14/02/2023  
LDF-2

Denominación de la Deuda Pública y Otros Pasivos	Saldo al 31 de diciembre de 2021	Disposiciones del Período	Amortizaciones del Período	Revaluaciones, Reclasificaciones y Otros Ajustes	Saldo Final del Período	Pago de Intereses del Período	Pago de Comisiones y demás costos asociados durante el Período
<b>Deuda Pública</b>	0.00	0.00	0.00	0.00	0.00	0.00	0.00
<b>Corto Plazo</b>	0.00	0.00	0.00	0.00	0.00	0.00	0.00
Instituciones de Crédito							
Títulos y Valores							
Arrendamientos Financieros							
<b>Largo Plazo</b>	0.00	0.00	0.00	0.00	0.00		
Instituciones de Crédito							
Títulos y Valores							
Arrendamientos Financieros							
<b>Otros Pasivos</b>	8,536,483.61				8,220,151.06		
<b>Total de la Deuda Pública y Otros Pasivos</b>	8,536,483.61	0.00	0.00	0.00	8,220,151.06	0.00	0.00

**Deuda Contingente (Informativo)**
**Valor de Instrumentos Bono Cupón Cero (Informativo)**

 Instrumento Bono Cupón Cero 1, Banobras  
 Instrumento Bono Cupón Cero 2, Banobras

Obligaciones a Corto Plazo	Monto Contratado	Plazo Pactado	Tasa de Interés	Comisiones y Costos Relacionados	Tasa Efectiva
<b>Obligaciones a Corto Plazo (Informativo)</b>					

**GOBIERNO CONSTITUCIONAL DEL ESTADO DE CHIAPAS**  
**INSTITUTO CASA DE LAS ARTESANÍAS DE CHIAPAS**

**SISTEMA CONTABLE 2022**

**INFORME ANALÍTICO DE OBLIGACIONES DIFERENTES DE FINANCIAMIENTOS**

**DEL 1o. DE ENERO AL 31 DE DICIEMBRE DE 2022**

Página 1 de 1

14/02/2023

LDF-3

Fecha:

DENOMINACIÓN DE LAS OBLIGACIONES DIFERENTES DE FINANCIAMIENTO	FECHA DEL CONTRATO	FECHA DE INICIO DE OPERACIÓN DEL PROYECTO	FECHA DE VENCIMIENTO	MONTO DE LA INVERSIÓN PACTADO	PLAZO PACTADO	MONTO PROMEDIO MENSUAL DEL PAGO DE LA CONTRAPRESTACIÓN	MONTO PROMEDIO MENSUAL DEL PAGO DE LA CONTRAPRESTACIÓN CORRESPONDIENTE AL PAGO DE INVERSIÓN	MONTO PAGADO DE LA INVERSIÓN AL 31 DE DICIEMBRE DE 2022	MONTO PAGADO DE LA INVERSIÓN ACTUALIZADO AL 31 DE DICIEMBRE DE 2022	SALDO PENDIENTE POR PAGAR DE LA INVERSIÓN AL 31 DE DICIEMBRE DE 2022
---	--------------------	---	----------------------	-------------------------------	---------------	--	---	---	---	--

**APP'S**

APP 1  
APP 2  
APP 3  
APP XX

**Otros instrumentos**

Otro instrumento 1  
Otro instrumento 2  
Otro instrumento 3  
Otro instrumento XX

**Total de Obligaciones Diferentes de Financiamiento**



**NO APLICA**

**SISTEMA CONTABLE 2022**

Página 1 de 1

**BALANCE PRESUPUESTARIO**

Fecha: 14/02/2023

**DEL 1o. DE ENERO AL 31 DE DICIEMBRE DE 2022**
**LDF 4**

CONCEPTO	ESTIMADO/APROBADO	DEVENGADO	RECAUDADO/PAGADO
<b>Ingresos Totales</b>	<b>25,280,856.41</b>	<b>38,104,348.84</b>	<b>38,104,348.84</b>
Ingresos de Libre Disposición	25,280,856.41	38,104,348.84	38,104,348.84
Transferencias Federales Etiquetadas	0.00	0.00	0.00
Financiamiento Neto	0.00	0.00	0.00
<b>Egresos Presupuestarios</b>	<b>25,280,856.41</b>	<b>39,625,882.26</b>	<b>38,785,403.15</b>
Gasto No Etiquetado (sin incluir Amortización de la Deuda Pública)	25,280,856.41	39,625,882.26	38,785,403.15
Gasto Etiquetado (sin incluir Amortización de la Deuda Pública)	0.00	0.00	0.00
<b>Remanentes del Ejercicio Anterior</b>		<b>1,550,125.74</b>	<b>1,550,125.74</b>
Remanentes de Ingresos de Libre Disposición aplicados en el periodo		1,550,125.74	1,550,125.74
Remanentes de Transferencias Federales Etiquetadas aplicados en el periodo		0.00	0.00
<b>Balance Presupuestario</b>	<b>0.00</b>	<b>28,592.32</b>	<b>869,071.43</b>
<b>Balance Presupuestario sin Financiamiento Neto</b>	<b>0.00</b>	<b>28,592.32</b>	<b>869,071.43</b>
<b>Balance Presupuestario sin Financiamiento Neto y sin Remanentes del Ejercicio Anterior</b>	<b>0.00</b>	<b>(1,521,533.42)</b>	<b>(681,054.31)</b>

CONCEPTO	APROBADO	DEVENGADO	PAGADO
<b>Intereses, Comisiones y Gastos de la Deuda</b>	<b>0.00</b>	<b>0.00</b>	<b>0.00</b>
Intereses, Comisiones y Gastos de la Deuda con Gasto No Etiquetado	0.00	0.00	0.00
Intereses, Comisiones y Gastos de la Deuda con Gasto Etiquetado	0.00	0.00	0.00
<b>Balance Primario</b>	<b>0.00</b>	<b>(1,521,533.42)</b>	<b>(681,054.31)</b>

CONCEPTO	ESTIMADO/APROBADO	DEVENGADO	RECAUDADO/PAGADO
<b>Financiamiento</b>	<b>0.00</b>	<b>0.00</b>	<b>0.00</b>
Financiamiento con Fuente de Pago de Ingresos de Libre Disposición	0.00	0.00	0.00
Financiamiento con Fuente de Pago de Transferencias Federales Etiquetadas	0.00	0.00	0.00
<b>Amortización de la Deuda</b>	<b>0.00</b>	<b>0.00</b>	<b>0.00</b>
Amortización de la Deuda Pública con Gasto No Etiquetado	0.00	0.00	0.00
Amortización de la Deuda Pública con Gasto Etiquetado	0.00	0.00	0.00
<b>Financiamiento Neto</b>	<b>0.00</b>	<b>0.00</b>	<b>0.00</b>

CONCEPTO	ESTIMADO/APROBADO	DEVENGADO	RECAUDADO/PAGADO
Ingresos de Libre Disposición	25,280,856.41	38,104,348.84	38,104,348.84
Financiamiento Neto con Fuente de Pago de Ingresos de Libre Disposición	0.00	0.00	0.00
Financiamiento con Fuente de Pago de Ingresos de Libre Disposición	0.00	0.00	0.00
Amortización de la Deuda Pública con Gasto No Etiquetado	0.00	0.00	0.00
Gasto No Etiquetado ( sin incluir amortización de la Deuda Pública)	25,280,856.41	39,625,882.26	38,785,403.15
Remanentes de Ingresos de Libre Disposición aplicados en el periodo		1,550,125.74	1,550,125.74
<b>Balance Presupuestario de Recursos Disponibles</b>	<b>0.00</b>	<b>28,592.32</b>	<b>869,071.43</b>
<b>Balance Presupuestario de Recursos Disponibles sin Financiamiento Neto</b>	<b>0.00</b>	<b>28,592.32</b>	<b>869,071.43</b>

CONCEPTO	ESTIMADO/APROBADO	DEVENGADO	RECAUDADO/PAGADO
Transferencias Federales Etiquetadas	0.00	0.00	0.00
Financiamiento Neto con fuente de Pago de Transferencias Federales Etiquetadas	0.00	0.00	0.00
Financiamiento con Fuente de Pago de Transferencias Federales Etiquetadas	0.00	0.00	0.00
Amortización de la Deuda Pública con Gasto Etiquetado	0.00	0.00	0.00
Gasto Etiquetado ( sin incluir Amortización de la Deuda Pública)	0.00	0.00	0.00
Remanentes de Transferencias Federales Etiquetadas aplicados en el periodo		0.00	0.00
<b>Balance Presupuestario de Recursos Etiquetados</b>	<b>0.00</b>	<b>0.00</b>	<b>0.00</b>
<b>Balance Presupuestario de Recursos Etiquetados sin Financiamiento Neto</b>	<b>0.00</b>	<b>0.00</b>	<b>0.00</b>







**NOMBRE DEL ENTE PUBLICO : Instituto Casa de las Artesanías de Chiapas**

**Estado Analítico del Ejercicio del Presupuesto de Egresos Detallado – LDF 6a.  
Clasificación por Objeto del Gasto (Capítulo y Concepto)**

**Del 1 de Enero al 31 de diciembre de 2022**

(PESOS)

Concepto			Egresos			Subejercicio
	Aprobado	Ampliaciones / Reducciones	Modificado	Devengado	Pagado	
b5) Productos Químicos, Farmacéuticos y de Laboratorio.	0.00	0.00	0.00	0.00	0.00	0.00
b6) Combustibles, Lubricantes y Aditivos.	0.00	0.00	0.00	0.00	0.00	0.00
b7) Vestuario, Blancos, Prendas de Protección y Artículos Deportivos.	0.00	0.00	0.00	0.00	0.00	0.00
b8) Materiales y Suministros para Seguridad.	0.00	0.00	0.00	0.00	0.00	0.00
b9) Herramientas, Refacciones y Accesorios Menores.	0.00	0.00	0.00	0.00	0.00	0.00
C. Servicios Generales.	0.00	0.00	0.00	0.00	0.00	0.00
c1) Servicios Básicos.	0.00	0.00	0.00	0.00	0.00	0.00
c2) Servicios de Arrendamiento.	0.00	0.00	0.00	0.00	0.00	0.00
c3) Servicios Profesionales, Científicos, Técnicos y Otros Servicios.	0.00	0.00	0.00	0.00	0.00	0.00
c4) Servicios Financieros, Bancarios y Comerciales.	0.00	0.00	0.00	0.00	0.00	0.00
c5) Servicios de Instalación, Reparación, Mantenimiento y Conservación.	0.00	0.00	0.00	0.00	0.00	0.00
c6) Servicios de Comunicación Social y Publicidad.	0.00	0.00	0.00	0.00	0.00	0.00
c7) Servicios de Traslado y Viáticos.	0.00	0.00	0.00	0.00	0.00	0.00
c8) Servicios Oficiales.	0.00	0.00	0.00	0.00	0.00	0.00
c9) Otros Servicios Generales.	0.00	0.00	0.00	0.00	0.00	0.00
D. Transferencias, Asignaciones, Subsidios y Otras Ayudas.	0.00	0.00	0.00	0.00	0.00	0.00
d1) Transferencias Internas y Asignaciones al Sector Público.	0.00	0.00	0.00	0.00	0.00	0.00
d2) Transferencias al Resto del Sector Público.	0.00	0.00	0.00	0.00	0.00	0.00
d3) Subsidios y Subvenciones.	0.00	0.00	0.00	0.00	0.00	0.00
d4) Ayudas Sociales.	0.00	0.00	0.00	0.00	0.00	0.00
d5) Pensiones y Jubilaciones.	0.00	0.00	0.00	0.00	0.00	0.00
d6) Transferencias a Fideicomisos, Mandatos y Otros Análogos.	0.00	0.00	0.00	0.00	0.00	0.00
d7) Transferencias a la Seguridad Social	0.00	0.00	0.00	0.00	0.00	0.00
d8) Donativos	0.00	0.00	0.00	0.00	0.00	0.00
d9) Transferencias al Exterior.	0.00	0.00	0.00	0.00	0.00	0.00
E. Bienes Muebles, Inmuebles e Intangibles.	0.00	0.00	0.00	0.00	0.00	0.00
e1) Mobiliario y Equipo de Administración.	0.00	0.00	0.00	0.00	0.00	0.00
e2) Mobiliario y Equipo Educativo y Recreativo.	0.00	0.00	0.00	0.00	0.00	0.00
e3) Equipo e Instrumental Médico y de Laboratorio.	0.00	0.00	0.00	0.00	0.00	0.00
e4) Vehículos y Equipo de Transporte.	0.00	0.00	0.00	0.00	0.00	0.00
e5) Equipo de Defensa y Seguridad.	0.00	0.00	0.00	0.00	0.00	0.00
e6) Maquinaria, Otros Equipos y Herramientas.	0.00	0.00	0.00	0.00	0.00	0.00
e7) Activos Biológicos.	0.00	0.00	0.00	0.00	0.00	0.00
e8) Bienes Inmuebles.	0.00	0.00	0.00	0.00	0.00	0.00
e9) Activos Intangibles.	0.00	0.00	0.00	0.00	0.00	0.00
F. Inversión Pública.	0.00	0.00	0.00	0.00	0.00	0.00
f1) Obra Pública en Bienes de Dominio Público.	0.00	0.00	0.00	0.00	0.00	0.00
f2) Obra Pública en Bienes Propios.	0.00	0.00	0.00	0.00	0.00	0.00
f3) Proyectos Productivos y Acciones de Fomento	0.00	0.00	0.00	0.00	0.00	0.00
G. Inversiones Financieras y Otras Provisiones.	0.00	0.00	0.00	0.00	0.00	0.00
g1) Inversiones para el Fomento de Actividades Productivas	0.00	0.00	0.00	0.00	0.00	0.00
g2) Acciones y Participaciones de Capital	0.00	0.00	0.00	0.00	0.00	0.00
g3) Compra de Títulos y Valores	0.00	0.00	0.00	0.00	0.00	0.00
g4) Concesión de Préstamos.	0.00	0.00	0.00	0.00	0.00	0.00
g5) Inversiones en Fideicomisos, Mandatos y Otros Análogos. Fideicomiso de Desastres Naturales (informativo)	0.00	0.00	0.00	0.00	0.00	0.00
g6) Otras Inversiones Financieras	0.00	0.00	0.00	0.00	0.00	0.00
g7) Provisiones para Contingencias y Otras Erogaciones Especiales.	0.00	0.00	0.00	0.00	0.00	0.00
H. Participaciones y Aportaciones.	0.00	0.00	0.00	0.00	0.00	0.00
h1) Participaciones.	0.00	0.00	0.00	0.00	0.00	0.00
h2) Aportaciones.	0.00	0.00	0.00	0.00	0.00	0.00
h3) Convenios.	0.00	0.00	0.00	0.00	0.00	0.00
I. Deuda Pública.	0.00	0.00	0.00	0.00	0.00	0.00
i1) Amortización de la Deuda Pública.	0.00	0.00	0.00	0.00	0.00	0.00
i2) Intereses de la Deuda Pública.	0.00	0.00	0.00	0.00	0.00	0.00
i3) Comisiones de la Deuda Pública.	0.00	0.00	0.00	0.00	0.00	0.00
i4) Gastos de la Deuda Pública.	0.00	0.00	0.00	0.00	0.00	0.00
i5) Costo por Coberturas.	0.00	0.00	0.00	0.00	0.00	0.00
i6) Apoyos Financieros.	0.00	0.00	0.00	0.00	0.00	0.00
i7) Adeudos de Ejercicios Fiscales Anteriores (ADEFAS).	0.00	0.00	0.00	0.00	0.00	0.00
<b>III. Total de Egresos</b>	<b>25,280,856.41</b>	<b>14,373,618.17</b>	<b>39,654,474.58</b>	<b>39,625,882.26</b>	<b>38,785,403.15</b>	<b>28,592.32</b>

**NOMBRE DEL ENTE PÚBLICO : Instituto Casa de las Artesanías de Chiapas**  
**Estado Analítico del Ejercicio del Presupuesto de Egresos Detallado – LDF 6b.**

Clasificación Administrativa

Del 1 de Enero al 31 de diciembre de 2022  
(PESOS)

Concepto	Egresos					Subejercicio
	Aprobado	Ampliaciones / Reducciones	Modificado	Devengado	Pagado	
<b>I. Gasto No Etiquetado</b>	<b>25,280,856.41</b>	<b>14,373,618.17</b>	<b>39,654,474.58</b>	<b>39,625,882.26</b>	<b>38,785,403.15</b>	<b>28,592.32</b>
E. Entidades Paraestatales y Fideicomisos No Empresariales y No Financieros	25,280,856.41	14,373,618.17	39,654,474.58	39,625,882.26	38,785,403.15	28,592.32
Instituto Casa de las Artesanías de Chiapas	25,280,856.41	14,373,618.17	39,654,474.58	39,625,882.26	38,785,403.15	28,592.32
<b>II. Gasto Etiquetado</b>	<b>0.00</b>	<b>0.00</b>	<b>0.00</b>	<b>0.00</b>	<b>0.00</b>	<b>0.00</b>
E. Entidades Paraestatales y Fideicomisos No Empresariales y No Financieros	0.00	0.00	0.00	0.00	0.00	0.00
Instituto Casa de las Artesanías de Chiapas	0.00	0.00	0.00	0.00	0.00	0.00
<b>III. Total de Egresos</b>	<b>25,280,856.41</b>	<b>14,373,618.17</b>	<b>39,654,474.58</b>	<b>39,625,882.26</b>	<b>38,785,403.15</b>	<b>28,592.32</b>

**NOMBRE DEL ENTE PÚBLICO : Instituto Casa de las Artesanías de Chiapas**

Estado Analítico del Ejercicio del Presupuesto de Egresos Detallado – LDF 6c.

Clasificación Funcional (Finalidad y Función)

Del 1 de Enero al 31 de diciembre de 2022

(PESOS)

Concepto	Egresos					Subejercicio
	Aprobado	Ampliaciones / Reducciones	Modificado	Devengado	Pagado	
I. Gasto No Etiquetado	25,280,856.41	14,373,618.17	39,654,474.58	39,625,882.26	38,785,403.15	28,592.32
A. Gobierno	0.00	0.00	0.00	0.00	0.00	0.00
a1) Legislación	0.00	0.00	0.00	0.00	0.00	0.00
a2) Justicia	0.00	0.00	0.00	0.00	0.00	0.00
a3) Coordinación de la Política de Gobierno	0.00	0.00	0.00	0.00	0.00	0.00
a4) Relaciones Exteriores	0.00	0.00	0.00	0.00	0.00	0.00
a5) Asuntos Financieros y Hacendarios	0.00	0.00	0.00	0.00	0.00	0.00
a6) Seguridad Nacional	0.00	0.00	0.00	0.00	0.00	0.00
a7) Asuntos de Orden Público y de Seguridad Interior	0.00	0.00	0.00	0.00	0.00	0.00
a8) Otros Servicios Generales	0.00	0.00	0.00	0.00	0.00	0.00
B. Desarrollo Social	2,074,419.88	128,015.19	2,202,435.07	2,202,347.75	2,088,162.45	87.32
b1) Protección Ambiental	0.00	0.00	0.00	0.00	0.00	0.00
b2) Vivienda y Servicios a la Comunidad	0.00	0.00	0.00	0.00	0.00	0.00
b3) Salud	0.00	0.00	0.00	0.00	0.00	0.00
b4) Recreación, Cultura y Otras Manifestaciones Sociales	0.00	0.00	0.00	0.00	0.00	0.00
b5) Educación	0.00	0.00	0.00	0.00	0.00	0.00
b6) Protección Social	2,074,419.88	128,015.19	2,202,435.07	2,202,347.75	2,088,162.45	87.32
b7) Otros Asuntos Sociales	0.00	0.00	0.00	0.00	0.00	0.00
C. Desarrollo Económico	23,206,436.53	14,245,602.98	37,452,039.51	37,423,534.51	36,697,240.70	28,505.00
c1) Asuntos Económicos, Comerciales y Laborales en General	23,206,436.53	14,245,602.98	37,452,039.51	37,423,534.51	36,697,240.70	28,505.00
c2) Agropecuaria, Silvicultura, Pesca y Caza	0.00	0.00	0.00	0.00	0.00	0.00
c3) Combustibles y Energía	0.00	0.00	0.00	0.00	0.00	0.00
c4) Minería, Manufacturas y Construcción	0.00	0.00	0.00	0.00	0.00	0.00
c5) Transporte	0.00	0.00	0.00	0.00	0.00	0.00
c6) Comunicaciones	0.00	0.00	0.00	0.00	0.00	0.00
c7) Turismo	0.00	0.00	0.00	0.00	0.00	0.00
c8) Ciencia, Tecnología e Innovación	0.00	0.00	0.00	0.00	0.00	0.00
c9) Otras Industrias y Otros Asuntos Económicos	0.00	0.00	0.00	0.00	0.00	0.00
D. Otras no Clasificadas en Funciones Anteriores	0.00	0.00	0.00	0.00	0.00	0.00
d1) Transac. de la Deuda Pública/Costo Financiero de la Deuda	0.00	0.00	0.00	0.00	0.00	0.00
d2) Transf., Part. y Aport. entre Diferentes Niv. y Ord. de Gob.	0.00	0.00	0.00	0.00	0.00	0.00
d3) Saneamiento del Sistema Financiero	0.00	0.00	0.00	0.00	0.00	0.00
d4) Adeudos de Ejercicios Fiscales Anteriores	0.00	0.00	0.00	0.00	0.00	0.00
II. Gasto Etiquetado	0.00	0.00	0.00	0.00	0.00	0.00
A. Gobierno	0.00	0.00	0.00	0.00	0.00	0.00
a1) Legislación	0.00	0.00	0.00	0.00	0.00	0.00
a2) Justicia	0.00	0.00	0.00	0.00	0.00	0.00
a3) Coordinación de la Política de Gobierno	0.00	0.00	0.00	0.00	0.00	0.00
a4) Relaciones Exteriores	0.00	0.00	0.00	0.00	0.00	0.00
a5) Asuntos Financieros y Hacendarios	0.00	0.00	0.00	0.00	0.00	0.00
a6) Seguridad Nacional	0.00	0.00	0.00	0.00	0.00	0.00
a7) Asuntos de Orden Público y de Seguridad Interior	0.00	0.00	0.00	0.00	0.00	0.00
a8) Otros Servicios Generales	0.00	0.00	0.00	0.00	0.00	0.00
B. Desarrollo Social	0.00	0.00	0.00	0.00	0.00	0.00
b1) Protección Ambiental	0.00	0.00	0.00	0.00	0.00	0.00
b2) Vivienda y Servicios a la Comunidad	0.00	0.00	0.00	0.00	0.00	0.00
b3) Salud	0.00	0.00	0.00	0.00	0.00	0.00
b4) Recreación, Cultura y Otras Manifestaciones Sociales	0.00	0.00	0.00	0.00	0.00	0.00
b5) Educación	0.00	0.00	0.00	0.00	0.00	0.00
b6) Protección Social	0.00	0.00	0.00	0.00	0.00	0.00
b7) Otros Asuntos Sociales	0.00	0.00	0.00	0.00	0.00	0.00
C. Desarrollo Económico	0.00	0.00	0.00	0.00	0.00	0.00
c1) Asuntos Económicos, Comerciales y Laborales en General	0.00	0.00	0.00	0.00	0.00	0.00
c2) Agropecuaria, Silvicultura, Pesca y Caza	0.00	0.00	0.00	0.00	0.00	0.00
c3) Combustibles y Energía	0.00	0.00	0.00	0.00	0.00	0.00
c4) Minería, Manufacturas y Construcción	0.00	0.00	0.00	0.00	0.00	0.00
c5) Transporte	0.00	0.00	0.00	0.00	0.00	0.00
c6) Comunicaciones	0.00	0.00	0.00	0.00	0.00	0.00
c7) Turismo	0.00	0.00	0.00	0.00	0.00	0.00
c8) Ciencia, Tecnología e Innovación	0.00	0.00	0.00	0.00	0.00	0.00
c9) Otras Industrias y Otros Asuntos Económicos	0.00	0.00	0.00	0.00	0.00	0.00
D. Otras no Clasificadas en Funciones Anteriores	0.00	0.00	0.00	0.00	0.00	0.00
d1) Transac. de la Deuda Pública/Costo Financiero de la Deuda	0.00	0.00	0.00	0.00	0.00	0.00
d2) Transf., Part. y Aport. entre Diferentes Niv. y Ord. de Gob.	0.00	0.00	0.00	0.00	0.00	0.00
d3) Saneamiento del Sistema Financiero	0.00	0.00	0.00	0.00	0.00	0.00
d4) Adeudos de Ejercicios Fiscales Anteriores	0.00	0.00	0.00	0.00	0.00	0.00
<b>III. Total de Egresos</b>	<b>25,280,856.41</b>	<b>14,373,618.17</b>	<b>39,654,474.58</b>	<b>39,625,882.26</b>	<b>38,785,403.15</b>	<b>28,592.32</b>

**NOMBRE DEL ENTE PÚBLICO : Instituto Casa de las Artesanías de Chiapas**

Estado Analítico del Ejercicio del Presupuesto de Egresos Detallado – LDF 6d.

Clasificación de Servicios Personales por Categoría

Del 1 de Enero al 31 de diciembre de 2022

(PESOS)

Concepto	Egresos					Subejercicio
	Aprobado	Ampliaciones / Reducciones	Modificado	Devengado	Pagado	
I. Gasto No Etiquetado	21,212,378.56	1,309,296.48	22,521,675.04	22,509,435.89	21,692,318.83	12,239.15
A. Personal Administrativo y de Servicio Público	21,212,378.56	1,309,296.48	22,521,675.04	22,509,435.89	21,692,318.83	12,239.15
B. Magisterio	0.00	0.00	0.00	0.00	0.00	0.00
C. Servicios de Salud	0.00	0.00	0.00	0.00	0.00	0.00
c1) Personal Administrativo	0.00	0.00	0.00	0.00	0.00	0.00
c2) Personal Médico, Paramédico y Afín	0.00	0.00	0.00	0.00	0.00	0.00
D. Seguridad Pública	0.00	0.00	0.00	0.00	0.00	0.00
E. Gastos Asociados a la Implementación de Nuevas Leyes Federales o Reformas a las mismas	0.00	0.00	0.00	0.00	0.00	0.00
e1) Nombre del Programa o Ley 1	0.00	0.00	0.00	0.00	0.00	0.00
F. Sentencias Laborales Definitivas	0.00	0.00	0.00	0.00	0.00	0.00
II. Gasto Etiquetado	0.00	0.00	0.00	0.00	0.00	0.00
A. Personal Administrativo y de Servicio Público	0.00	0.00	0.00	0.00	0.00	0.00
B. Magisterio	0.00	0.00	0.00	0.00	0.00	0.00
C. Servicios de Salud	0.00	0.00	0.00	0.00	0.00	0.00
c1) Personal Administrativo	0.00	0.00	0.00	0.00	0.00	0.00
c2) Personal Médico, Paramédico y Afín	0.00	0.00	0.00	0.00	0.00	0.00
D. Seguridad Pública	0.00	0.00	0.00	0.00	0.00	0.00
E. Gastos Asociados a la Implementación de Nuevas Leyes Federales o Reformas a las mismas	0.00	0.00	0.00	0.00	0.00	0.00
e1) Nombre del Programa o Ley 1	0.00	0.00	0.00	0.00	0.00	0.00
F. Sentencias Laborales Definitivas	0.00	0.00	0.00	0.00	0.00	0.00
<b>III. Total del Gasto en Servicios Personales</b>	<b>21,212,378.56</b>	<b>1,309,296.48</b>	<b>22,521,675.04</b>	<b>22,509,435.89</b>	<b>21,692,318.83</b>	<b>12,239.15</b>

**SISTEMA CONTABLE 2022**
**RELACIÓN DE BIENES MUEBLES QUE COMPONEN SU PATRIMONIO**
**Cuenta Pública al 31 de diciembre de 2022**

Página 1 de 7

Hora: 04:52:52p. m.

Fecha: 14/02/2023

Código	Descripción del Bien	Valor en Libros
1241	Mobiliario y Equipo de Administración	1,438,226.50
1241 1114A311X001022 0002	01 Exhibidor de 1.20 cm x .60 cm Color cafe, fact. 10045 Z Fuerza Comercial	15,080.00
1241 11174711Z001002 0001	5102 ENGARGOLADORA KOMBO500	1,975.58
1241 11174711Z001003 0010	5101 EXHIBIDOR MADERA VIDRIO 34	7,400.00
1241 11174711Z001003 0011	5101 EXHIBIDOR MADERA VIDRIO 35	7,400.00
1241 11174711Z001003 0012	5101 EXHIBIDOR MADERA VIDRIO 36	7,400.00
1241 11174711Z001004 0018	5101 ARCHIVERO VERTICAL 4 GAVETAS 80	2,347.11
1241 11174711Z001004 0019	5101 ARCHIVERO VERTICAL 4 GAVETAS 69	2,347.11
1241 11174711Z001005 0009	5102 AR51 Frigobar 0411A203017	1,639.13
1241 11174711Z001005 0010	5102 BH10 Maquina de Escribir Olympia	2,659.00
1241 11174711Z001006 0001	5101 Archivero Vertical Cuatro Gavetas	1,900.00
1241 11174711Z001006 0007	5102 VENTILADOR HEAT BUSTER 73	3,559.00
1241 11174711Z001006 0008	5102 VENTILADOR HEAT BUSTER 74	3,559.00
1241 11174711Z001006 0009	5102 VENTILADOR HEAT BUSTER 53	3,559.00
1241 11174711Z001006 0010	5102 VENTILADOR HEAT BUSTER 72	3,559.00
1241 11174711Z001008 0003	5102 REFRIGERADOR ACROS 9 PIES VSU4818659	4,199.00
1241 11174711Z001008 0008	5104 3 ESCULTURAS INDIGENA SENTADA TERMINADO EN BRONCE	6,900.00
1241 11174711Z001011 0004	ARCHIVERO METALICO 4 GAVETAS COLOR GRIS	4,204.57
1241 11174711Z001011 0005	03 REOJ CHECADOR HUELLA 200 EMP.	11,198.00
1241 11174711Z001011 0006	5111 BASE DE MADERA F 066 INV.2300111000133	2,900.00
1241 11174711Z001011 0008	5111 JUEGO DE SALA F 3519 INV. 2300111000131	12,888.00
1241 11174711Z001011 0009	5111 MESA DE CENTRO F 3519 INV. 2300111000132	5,000.00
1241 11174711Z001013 0002	4 Mesas de madera (N/INV. 2300113000004, 2300113000005, 2300113000006, 2300113000007)	13,224.69
1241 11174711Z001014 0004	EXHIBIDOR MADERA, ISLA CON CAJONES, PUERTA Y ENTREPAÑOS No. FACT.A130 (No. INV. 2300115000002)	76,287.40
1241 11174711Z001016 0003	VITRINA MADERA VIDRIO FACT 1968 (No. INV. 2300116000010)	31,958.00
1241 11174711Z001016 0004	VITRINA MADERA METAL FACT.1968 (No. INV. 2300116000009)	25,230.00
1241 11174711Z001017 0006	6 PZAS MESA P/CAFETERIA CLAVE SKU-74664 FACTURA A341	19,488.00
1241 11174711Z001018 0002	Mueble para Accesorios y Promocione, Factura No. OP002463, No. de Inventario 2300118000001	5,417.20
1241 2111A111X001009 0001	5206 Computadora Dell Mod. Optiplex 755 Minitorre.	12,260.50
1241 2111A111X001009 0006	5206 Computadora Dell Mod. Vostro 220 MT.	1,422.09
1241 2111A111X001013 0002	COMPUTADORA PORTATIL DELL VOSTRO 3460 S/9STZVW1 FACT. 680 DE COMPUZIP DE MEXICO SA CV	11,837.92
1241 2111A111X001013 0003	IMPRESORA DE ETIQUETAS ZEBRA GC420T S/ 54JI30500496 FACT. 680 DE COMPUZIP DE MEXICO SA CV	5,953.58
1241 2111A111X001013 0005	DOS COMPUTADORES DE ESCRITORIOHP8300 ELITEPROCESADOR INTEL MEMORIA RAM 4GBDISCO DURO DATA DE 500GB MONITOR HP DE 18.5" WINDOWS 8 PRO SERIE: CPU MXL3321ZF2, MXL3321ZCV. MONITOR 6CM3311R7G, 6CM3311R7H	36,115.44
1241 2111A111X001013 0006	DOS IMPRESORAS HP LASERJET PRO 400 COLOR M451 dn (CE957A) CONECTIVIDAD USB 2.0 CABLE USB SERIE: CNDF331772, CNDF325254	17,253.84
1241 2111A111X001014 0002	4 COMPUTADORES DELL MOD. VOSTRO 220 MT REG 1279	69,240.00
1241 21174711Z001017 0002	PAQUETE BIGG COFFE SHOP 2.20 CLAVE SKU-91915 FACTURA A341	169,668.56

**SISTEMA CONTABLE 2022**  
**RELACIÓN DE BIENES MUEBLES QUE COMPONEN SU PATRIMONIO**  
**Cuenta Pública al 31 de diciembre de 2022**

Página 2 de 7

Hora: 04:52:52p. m.

Fecha: 14/02/2023

Código	Descripción del Bien	Valor en Libros
1241 31174711Z001005 0009	5206 CPU HP MXJ51703Q4	23,207.00
1241 31174711Z001005 0012	5206 CPU HP MXJ51703Q8	23,207.00
1241 31174711Z001005 0016	5206 CPU HP MXJ51703PQ	23,207.00
1241 31174711Z001006 0004	IMPRESORA CODIGO DE BARRAS ZEBRA TLP2844-2	12,075.00
1241 31174711Z001010 0005	5606 EQUIPO DE COMPUTO CPU MXL0390BQD	13,016.36
1241 31174711Z001010 0006	5606 EQUIPO DE COMPUTO CPU MXL0390BQR	13,016.36
1241 31174711Z001010 0007	5606 EQUIPO DE COMPUTO CPU MXL0390BR9	13,016.36
1241 31174711Z001010 0008	5606 EQUIPO DE COMPUTO CPU MXL0390BQYY	13,016.36
1241 31174711Z001010 0009	5606 EQUIPO DE COMPUTO CPU MXL0390PPH	13,016.36
1241 31174711Z001010 0010	5606 EQUIPO DE COMPUTO CPU MXL0390PPL	13,016.36
1241 31174711Z001010 0011	5606 EQUIPO DE COMPUTO CPU MXL0390PPP	13,016.36
1241 31174711Z001010 0012	5606 EQUIPO DE COMPUTO CPU MXL0390PPS	13,016.36
1241 31174711Z001010 0013	5606 EQUIPO DE COMPUTO CPU MXL0390PPW	12,886.20
1241 31174711Z001010 0014	5606 EQUIPO DE COMPUTO CPU MXL0390PPX	12,886.20
1241 31174711Z001010 0015	5606 EQUIPO DE COMPUTO CPU MXL0390PQ4	12,886.20
1241 31174711Z001010 0016	5606 EQUIPO DE COMPUTO CPU MXL0390PQ5	12,886.20
1241 31174711Z001010 0017	5606 EQUIPO DE COMPUTO CPU MXL0390PQ6	12,886.20
1241 31174711Z001010 0018	5606 EQUIPO DE COMPUTO CPU MXL0390PQ7	12,886.20
1241 31174711Z001010 0019	5606 EQUIPO DE COMPUTO CPU MXL0390PRB	12,886.20
1241 31174711Z001010 0020	5606 EQUIPO DE COMPUTO CPU MXL0390PRK	12,886.20
1241 31174711Z001010 0021	5606 EQUIPO DE COMPUTO CPU MXL04119DM	12,625.87
1241 31174711Z001010 0022	5606 EQUIPO DE COMPUTO CPU MXL04119FK	911.15
1241 31174711Z001013 0002	5 Impresoras Marca EPSON Mod. M244A, (No./Inv. 2300113000015, 2300113000016, 2300113000017, 2300113000018, 2300113000019).	37,700.00
1241 31174711Z001013 0003	3 Lector Óptico, Código de Barra, Marca HONEYWELL, Mod. Voyager MS9520 (No./Inv. 2300113000020, 2300113000021, 2300113000022).	7,673.40
1241 31174711Z001013 0004	6 Impresoras Marca HP Mod. CE658A (No./Inv. 2300113000033, 2300113000034, 2300113000035, 2300113000036, 2300113000037, 2300113000038)	12,349.94
1241 31174711Z001013 0005	Computadora Portátil Marca TOSHIBA Mod. L845-SP4161KM (No./Inv. 2300113000039)	15,080.00
1241 31174711Z001013 0006	CPU Marca HP Mod.8300 ELITE CMT E3S41LT (No./Inv.2300113000042)	18,057.72
1241 31174711Z001013 0010	CPU Marca HP Mod.8300 ELITE CMT E3S41LT (No./Inv. 2300113000046)	16,251.95
1241 31174711Z001014 0002	IPAD MARCA APPLE MOD.MD795E/A SERIE DMPLRHWF4YJ FACT.1 (No. INV. 2300114000012)	16,264.09
1241 31174711Z001014 0003	COMPUTADORA PORTATIL MARCA HP MODELO PAVILION G4-2262LA SERIE 5CD24345YN FACT. 6 (No. INV.2300114000013)	15,254.00
1241 31174711Z001014 0004	C.P.U. HP MOD. ELITE DESK SERIE MXL4063094 FACT. 6 (No. INV. 2300114000023)	17,277.70
1241 31174711Z001014 0008	C.P.U. HP MOD. ELITE DESK SERIE MXL406308M FACT. 6 (No. INV. 2300114000027)	17,277.70
1241 31174711Z001014 0012	COMPUTADORA PORTATIL MARCA HP MODELO PAVILION 14-NO20LA SERIE 5CD3461BWR FACT. 8 (No. INV.2300114000014)	15,880.40
1241 31174711Z001014 0013	C.P.U. HP MOD. ELITE DESK SERIE MXL4100JDH FACT. 8 (No. INV. 2300114000015)	17,277.70
1241 31174711Z001014 0017	C.P.U. HP MOD. ELITE DESK SERIE MXL40630CC FACT. 8 (No. INV. 2300114000019)	17,277.70
1241 31174711Z001014 0021	COMPUTADORA PORTATIL MARCA MACBOOK SERIE 1000172645 FACT.643	17,598.89

**SISTEMA CONTABLE 2022**
**RELACIÓN DE BIENES MUEBLES QUE COMPONEN SU PATRIMONIO**
**Cuenta Pública al 31 de diciembre de 2022**

Página 3 de 7

Hora: 04:52:52p. m.

Fecha: 14/02/2023

Código	Descripción del Bien	Valor en Libros
1241 31174711Z001014 0022	IMPRESORA MARCA EPSON MOD.L355 SERIE 023957856 FACT.643	3,848.41
1241 31174711Z001015 0002	01 OFFICE MAC HOME STUDENT 2011 E FACT. AT568841 DE PROMOTORA MUSICAL, S.A. DE C.V. CTO.	17,499.00
1241 31174711Z001015 0004	01 MB PRO 13.3/2.5/2X2GB/500/SD-S FACT. AT-373077 PROMOTORA MUSICAL, S.A. DE C.V.	15,999.00
1241 31174711Z001015 0005	03 COMPUTADORAS DE ESCRITORIO MOD. OPTIPLEX 30X20 MONITORE DELL, MAYORISTAS EN COMPUTO Y ACCESORIOS DE CHIAPAS, S.A. DE C.V. FACT. 11712 \$ 11,739.20	34,278.47
1241 31174711Z001015 0006	01 IMPRESORA MULTIFUNCIONAL MARCA HP LASERJET PRO M476NW FACT. 11878 MAYORISTAS EN COMPUTO Y ACCESORIOS DE CHIAPAS, S.A. DE C.V.	6,090.00
1241 31174711Z001016 0002	LECTOR DE HUELLA DIGITAL MARCA NITGEN MOD.HAMSTER II SERIE 16401HP0032 FACT.16391 No./INV 2300116000011	4,408.00
1241 31174711Z001016 0003	LECTOR DE HUELLA DIGITAL MARCA NITGEN MOD.HAMSTER II SERIE 16401HP0033 FACT.16391 No./INV 2300116000012	4,408.00
1241 31174711Z001016 0004	LECTOR DE HUELLA DIGITAL MARCA NITGEN MOD.HAMSTER II SERIE 16401HP0034 FACT.16391 No./INV 2300116000013	4,408.00
1241 31174711Z001016 0005	LECTOR DE HUELLA DIGITAL MARCA NITGEN MOD.HAMSTER II SERIE 16401HP0035 FACT.16391 No./INV 2300116000014	4,408.00
1241 31174711Z001016 0006	1 COMPUTADORA MCA DELL OPTIPLEX 3010 FACT.- 828	16,878.00
1241 31174711Z001016 0007	1 LECTOR BIOMETRIC DE HUELLA DIGITAL MCA NITGEM MOD HMSTER II	4,814.00
1241 31174711Z001017 0003	LECTOR MS9520-37A38 VOYAGER HONEWELL MK9520 SERIE 2R16280767 INV. 2300117000003	3,016.00
1241 31174711Z001017 0004	LECTOR MS9520-37A38 VOYAGER HONEWELL MK9520 SERIE 2R16280203 INV. 2300117000002	3,016.00
1241 31174711Z001017 0005	LECTOR MS9520-37A38 VOYAGER HONEWELL MK9520 SERIE 2R16280956 INV. 2300117000004	3,016.00
1241 31174711Z001017 0006	COMPUTADORA DE ESCRITORIO BASICA MARCA DELL MOD. OPTIPLEX 3050 MT. FACTURA 18703	18,696.88
1241 31174711Z001018 0002	NVR GRABADORA DIGITAL D-LINK MEMORIA INTERNA 256 MB, FACT. B918 No. DE INVENTARIO 2300118000003	6,698.56
1241 31174711Z001018 0003	IMPRESORA DE MATRIZ DE PUNTO EPSON LX-350. No. factura 002397 MODELO PA7117 SERIE Q754185648	6,662.54
1241 3117AY11Y001018 0002	Laptop ACER A315-4824 15.6 pulgadas (pecax)	10,816.83
1241 3181A111X001011 0004	MONITOR ELO TPUCHSC SERIE H08C008858	8,800.00
1241 91174711Z001010 0001	COPIADORA KYOCERA MODELO TA-180 ACC.	29,000.00
1241 91174711Z001011 0001	Vitrina de Aluminio con Cristal	2,500.00
1241 91174711Z001014 0004	EQUIPO DE AIRE ACONDICIONADO TIPO MINISPLIT CON CAPACIDAD DE 18000 BTUS A CONTROL REMOTO INCLUYE KIT DE CONEXION FACT. 298 DE JUAN CARLOS VARGAS ZAMBRANO	11,275.20
1241 91174711Z001014 0005	AIRE ACONDICIONADO TIPO MINISPLIT CAP.18000 BTUS MARCA MIDEA MOD.M-18HDA S/S FACT.209 (No.INV. 230011400114000033)	11,275.20
1241 91174711Z001020 0002	01 Computadora Portatil mca. APPLE.MACBOOK Serie. 2D9THKML7H Mayoristas en Computo, Fact. 26727 Inv. 2300120000001	55,709.00
1242	Mobiliario y Equipo Educativo y Recreativo	138,460.41
1242 1111A111X001009 0015	5103 Pantalla LCD Sony Bravia 32"	5,920.00
1242 1111A111X001011 0001	PANTALLA PARA PROYECCION	2,960.00
1242 1111A111X001011 0004	TABLERO ELECTRONICO AEP	9,369.43
1242 11174711Z001005 0018	5103 DP40 Pantalla de Proyección	15,525.00
1242 11174711Z001009 0001	5103 Pantalla LCD 32" AOC Serie E158DA006488	6,999.00
1242 11174711Z001013 0002	56501 885909464562 IPAD 2 WI-FI 16 GB COLOR NEGRO	6,099.00



**SISTEMA CONTABLE 2022**
**RELACIÓN DE BIENES MUEBLES QUE COMPONEN SU PATRIMONIO**  
**Cuenta Pública al 31 de diciembre de 2022**

Página 4 de 7

Hora: 04:52:52p. m.

Fecha: 14/02/2023

Código	Descripción del Bien	Valor en Libros
1242 11174711Z001013 0004	Sistema de Audio PEAVEY ESCORDT 3000 N/INV. 2300113000010	9,615.18
1242 11174711Z001013 0005	Cámara Fotográfica CANON Mod. EOS60D N/Inv. 2300113000014	13,599.00
1242 11174711Z001013 0006	Jgo. Micrófonos Inalambricos Marca AUTEK Mod.AR-2062 N/INV. 2300113000023	3,300.00
1242 11174711Z001014 0002	SISTEMA DE AUDIO MARCA BOSE MOD.CINEMATE GSII SERIE 36458928	10,865.00
1242 11174711Z001018 0002	PANTALLA PLANA HISENSE 50" 4K SM FACTURA No. IWAAO245923 No. DE INVENTARIO 2300118000002	8,999.00
1242 31174711Z001010 0001	CAMARA FOTOGRAFICA SERIE 3012964	13,249.00
1242 31174711Z001015 0002	CAMARA FOTOGRAFICA MARCA NIKON MODELO D3200 SERIE 4109306 No./INV 2300115000003	9,799.00
1242 9111A111X001010 0002	5291 Camara digital Sony DSC-H55 de 14.1 Megapixeles, zoom optico 3.0 LCD	9,918.00
1242 9111A111X001010 0004	5291 Camara de Video Sony DCR-SR88 con Zoom optico de 60x, Pantalla Tactil de 2.7"	12,243.80
1244	Vehículos y Equipo de Transporte	1,834,637.61
1244 1111A111X001009 0001	5301 Vehiculo Toyota Hiace Mod. 2009 Serie: JTFSX23P996056156 Motor: 2TR8178305	310,000.00
1244 1111A111X001009 0002	5301 Vehiculo Chevrolet Silverado Mod. 2009 3 Toneladas Motor 9M108970 Serie:3GBJ74KS9M108970	347,354.00
1244 1111A111X001014 0002	VOLKSWAGEN SEDAN CLASICO CL AIRE STD MODELO 2015 SERIE 3VW1V49MXFM008712 FACT. VVDAAT0003197 (PARTE PROPORCIONAL PAGO CON RECURSOS PRESUPUESTAL ) Y LA DIFERENCIA CON RECURSOS PROPIOS	73,200.00
1244 11174711Z001014 0002	VOLKSWAGEN CLASICO CL, COLOR BLANCO, 4 PUERTAS, CON AIRE ACONDICIONADO, MODELO 2015 MOTOR CBP619629 SERIE 3VW1V49MXFM008712 FACT. NO. VVDAT0003197 DE DISTRIBUIDORA AUTOMOTRIZ DE TUXTLA, S.A. DE C.V.	93,118.00
1244 11174711Z001015 0002	VOLKSWAGEN CLASICO CL, COLOR BLANCO, 4 PUERTAS, CON AIRE ACONDICIONADO, MODELO 2015 MOTOR CBP619629 SERIE 3VW1V49MXFM008712 FACT. NO. VVDAT0003197 DE DISTRIBUIDORA AUTOMOTRIZ DE TUXTLA, S.A. DE C.V.	189,870.01
1244 11174711Z001017 0002	VEHICULO VOLKSWAGEN COLOR BLANCO 2017 3VW1K1AJXHM360507	262,490.00
1244 11174711Z001018 0002	CHEVROLET BEAT 4PTS SERIE MA6CB5CD5JT075540 FACT FUM-14208 NUM ECONOMICO 23001180001	167,000.00
1244 11174711Z001019 0002	NISSAN VERSA SENSE M/T A/C 106L SERIE 3N1CN7AD5KL824688 FACTURA No. FVA21105	214,800.00
1244 11174711Z001099 0004	VOLKSWAGEN SEDAN 2 PTAS SERIE 3VWS1A1BXXM508895	63,399.50
1244 11174711Z001099 0006	NISSAN PICK UP LARGO STD SERIE 3N6CD12SXXK021444	113,406.10
1246	Maquinaria, Otros Equipos y Herramientas	283,808.03
1246 21152851C006014 0001	UN EQUIPO INDUSTRIAL PARA DISEÑO TEXTIL MARCA PICAÑOL REG 1279	150,000.00
1246 21174711Z001014 0002	BURRO PARA PLANCHAR INDUSTRIAL MARCA HALCON MOD.B-200 S/S FACT. No.A198 (No. INV. 2300114000011)	3,248.00
1246 21174711Z001014 0003	PLANCHA INDUSTRIAL MARCA FULL STEAM MODELO SH304 SERIE 010055 No. FAC.7518 No. INV. 2300114000040	2,900.00
1246 21174711Z001015 0001	PLANCHA FULL STEAM MOD.SH304 SERIE 011611 FACT. 10967 No/INV 2300115000021	3,100.00
1246 4111A111X001010 0002	2300110000012 AIRE ACONDICIONADO MCA. TRANE MOD. 2MCW0524E1000AA	8,700.00
1246 51174711Z001013 0002	4 Cámaras de Video Marca D-LINK Mod. DCS-5222L Serie R31X3DA000107, R31X3DA000122, R31X3DA8000033, R31X3DA000074, R31X3D8000079. (No./INV. 2300114000006, 2300114000007, 2300114000008, 2300114000009, 2300114000010)	15,001.12

**SISTEMA CONTABLE 2022**
**RELACIÓN DE BIENES MUEBLES QUE COMPONEN SU PATRIMONIO**  
**Cuenta Pública al 31 de diciembre de 2022**

Página 5 de 7

Hora: 04:52:52p. m.

Fecha: 14/02/2023

Código	Descripción del Bien	Valor en Libros
1246 51174711Z001013 0003	Video Grabadora Marca D-LINK Mod. DNR-322L Serie RZ731D8000079 (No./INV. 2300114000010)	7,540.00
1246 7111A111X001004 0002	5207 MAQUINA DE COSER SINGER	2,875.00
1246 7111A111X001006 0001	5207 TELAR DE PEDAL	2,244.00
1246 7111A111X001009 0001	5202 MAQUINA DE COSER MARCA BROTHER MODELO SL7340-3	7,999.99
1246 7111A111X001009 0004	5202 Maquina Overlock de 6 Hilos con puntada de seguridad Serie TP32486	22,400.00
1246 7111A111X001009 0005	5202 Maquina Overlock de 5 Hilos con puntada de Seguridad Serie:190140047	12,200.00
1246 7111A111X001009 0006	5202 Maquina de Zig Zag de doble despunte costura recta Serie: 090629528 y 090629552	18,600.00
1246 7111A111X001013 0008	8 (OCHO) MAQUINAS SINGER MODELO 2263, FACT. 3322 ANTONIO REYES LOPEZ	26,999.92
1247	Colecciones, Obras de Arte y Objetos Valiosos	1,621,685.00
1247 11174711Z001018 0002	TREN TRADICIONAL DE MASDERA DE CUPAPE, CHIAPA DE CORZO	6,500.00
1247 11174711Z001018 0004	MASCARA DE TIGRE P/CARNAVAL ZOQUE, SAN FERNANDO.	9,000.00
1247 11174711Z001018 0009	TRAJE CEREMONIAL P/HOMBRE 811PZAS) PANTELHO.	15,500.00
1247 11174711Z001018 0012	CARRETA EN AMBAR C/ BASE DE MADERA DE CEDRO. SIMOJOVEL.	25,000.00
1247 11174711Z001018 0014	ESCUKTURA EN AMBAR "JURASICO" SIMOJOVEL.	18,000.00
1247 11174711Z001018 0015	TUNICA ELABORADA CON CORTEZA DE ARBOL PALENQUE.	8,500.00
1247 11174711Z001018 0018	2 PIEZAS DE AMBAR EN BRUTO	7,100.00
1247 11174711Z001018 0019	PIEZA DE AMBAR ROJO Y AMARILLO "TU Y YO"	30,000.00
1247 11174711Z001019 0002	Máscara de Serpiente Emplumada	18,300.00
1247 11174711Z001019 0005	Huipil emplumado Zinacantan	10,150.00
1247 11174711Z001019 0006	Telar muestrario lana Chamula	6,960.00
1247 11174711Z001019 0007	Tapete telar Larrainzar	7,250.00
1247 11174711Z001019 0009	Traje ceremonial para hombre 4 piezas Pantelhó	7,250.00
1247 11174711Z001019 0010	Huipil ceremonial emplumado con toca novia	10,150.00
1247 11174711Z001019 0012	Tapete telar tinte natural	10,730.00
1247 11174711Z001019 0017	Huipil ceremonial para mujer Larrainzar	10,150.00
1247 11174711Z001019 0018	Huipil ceremonial telar cintura bordado antiguo Larrainzar	14,500.00
1247 11174711Z001019 0020	Huipil ceremonial hilo telar Larrainzar	8,700.00
1247 11174711Z001019 0022	Huipil telar cintura algodón hilaza Larrainzar	7,250.00
1247 11174711Z001019 0025	Traje tradicional hombre 6 piezas	20,300.00
1247 11174711Z001019 0026	Tapete muestrario telar cintura Tenejapa	7,250.00
1247 11174711Z001019 0027	Tapete muestrario tradicional Larrainzar	14,500.00
1247 11174711Z001019 0028	Huipil diseño de sapo hilaza algodón Larrainzar	17,400.00
1247 11174711Z001019 0032	Traje tradicional del primer alcalde 10 piezas Tenejapa	26,100.00
1247 11174711Z001019 0035	Vestido de chiapaneca Chiapa de Corzo	14,500.00
1247 11174711Z001019 0039	Huipil ceremonial lana para mayordomo a mano con petete Tejenapa	26,100.00
1247 11174711Z001019 0040	Rebozo de petet color natural bordado Venustiano Carranza	18,850.00
1247 11174711Z001019 0041	Mantel algodón telar bordado Larrainzar	7,250.00
1247 11174711Z001019 0042	Mantel tul petatillo Chiapa de Corzo	18,850.00
1247 11174711Z001019 0043	Tapete de lana de colores Tenejapa	10,150.00
1247 11174711Z001019 0044	Mantel de carrerante tradicional Venustiano Carranza	17,400.00

**SISTEMA CONTABLE 2022**  
**RELACIÓN DE BIENES MUEBLES QUE COMPONEN SU PATRIMONIO**  
**Cuenta Pública al 31 de diciembre de 2022**

Página 6 de 7

Hora: 04:52:52p. m.

Fecha: 14/02/2023

Código	Descripción del Bien	Valor en Libros
1247 11174711Z001019 0045	Pañuelo tradicional de carrerante rojo con figura de colores Venustiano Carranza	14,500.00
1247 11174711Z001019 0047	Par de muñecos matrimonio tradicional Tenejapa San Cristobal	6,960.00
1247 11174711Z001019 0050	Huipil ceremonial de Santa Lucía brocado para mayordomos tinte natural Tenejapa	14,500.00
1247 11174711Z001019 0052	Huipil ceremonial Aldama	11,600.00
1247 11174711Z001019 0053	Jorongo ceremonial de lana Zinacantan	8,700.00
1247 11174711Z001019 0054	Traje para mujer (huipil, nahua, faja, rebozo y bolsa) Pantheló	17,400.00
1247 11174711Z001019 0056	Huipil ceremonial de lana Chenalhó	14,500.00
1247 11174711Z001019 0057	Huipil ceremonial de hilera Chenalhó	10,150.00
1247 11174711Z001019 0059	Rebozo de algodón con hilo petet brocado tradicional Venustiano Carranza	13,775.00
1247 11174711Z001019 0060	Traje ceremonial hombre 6 piezas (jorongos, sombrero, paño, sonaja y par de huaraches) Zinacantan	11,600.00
1247 11174711Z001019 0061	Traje ceremonial hombre 6 piezas (sombrero, camisa, calzón, faja, paño y morral) Chenalhó	11,600.00
1247 11174711Z001019 0062	Traje ceremonial hombre 6 piezas (chamarra, faja, calzón, camisa, sombrero y morral) Huixtan	36,250.00
1247 11174711Z001019 0063	Traje completo mujer 5 piezas (nahua, chilil, faja, mochibal y blusa) Chamula	13,775.00
1247 11174711Z001019 0064	Pieza de corteza de mazamoro tinta natural Palenque	15,950.00
1247 11174711Z001019 0065	Cruz de metalistería	21,750.00
1247 11174711Z001019 0066	Árbol de la vida metalistería	7,250.00
1247 11174711Z001019 0067	Árbol de la vida	50,750.00
1247 11174711Z001019 0068	Máscara de parachico tradicional Chiapa de Corzo	6,960.00
1247 11174711Z001019 0073	Pedrito con caballito roto Chiapa de Corzo	8,700.00
1247 11174711Z001019 0076	Máscara ceremonial Zoque	7,250.00
1247 11174711Z001019 0078	Talla en madera nanguipo mundo maya reptiliano	15,950.00
1247 11174711Z001019 0079	Molendera en madera de huanacastle	18,850.00
1247 11174711Z001019 0081	Máscara de tigre tradicional Suchiapa	6,525.00
1247 11174711Z001019 0086	Talla en madera zinacanteca con libro Chiapa de Corzo	12,325.00
1247 11174711Z001019 0088	Máscara barbada al oleo Chiapa de Corzo	26,100.00
1247 11174711Z001019 0089	Talla en madera (artesana realizando un jarrón)	21,750.00
1247 11174711Z001019 0090	Tinco con figura de mono araña (madera de totoposte, tinte natural de ollín)	11,600.00
1247 11174711Z001019 0092	Escultura de parachico tallado en madera Chiapa de Corzo	39,150.00
1247 11174711Z001019 0093	Talla en madera niños indígenas estudiando y jugando Chiapa de Corzo	34,075.00
1247 11174711Z001019 0097	Tambor y flauta con 2 baquetas Zinacantan	8,700.00
1247 11174711Z001019 0098	Tambor tradicional de alperes de pinabeto Chamula	7,250.00
1247 11174711Z001019 0122	Par de sombreros tradicionales Amatenango del Valle	11,600.00
1247 11174711Z001019 0131	Baul de laca antiguo Chiapa de Corzo	15,950.00
1247 11174711Z001019 0185	Jagua barro Amatenango del Valle	8,700.00
1247 11174711Z001019 0186	Jaguar barro Amatenango del Valle	8,700.00
1247 11174711Z001019 0187	Jaguar barro Amatenango del Valle	8,700.00
1247 11174711Z001019 0195	Jaguar de barro Amatenango del Valle	11,600.00
1247 11174711Z001019 0196	Jaguar de barro Amatenango del Valle	7,250.00
1247 11174711Z001019 0199	El hombre jaguar barro Amatenango del Valle	7,250.00
1247 11174711Z001019 0200	El hombre jaguar barro Amatenango del Valle	7,250.00

**SISTEMA CONTABLE 2022**  
**RELACIÓN DE BIENES MUEBLES QUE COMPONEN SU PATRIMONIO**  
**Cuenta Pública al 31 de diciembre de 2022**

Página 7 de 7

Hora: 04:52:52p. m.

Fecha: 14/02/2023

Código	Descripción del Bien	Valor en Libros
1247 11174711Z001019 0201	Jaguar negro de barro Amatenango del Valle	8,700.00
1247 11174711Z001019 0221	Nacimiento navideño 7 piezas Cintalapa	210,250.00
1247 11174711Z001019 0225	Kan Ek (madera con ámbar y escultura ensamblada) San Cristobal	118,900.00
1247 11174711Z001019 0232	Talla en madera abrecarta Tuxtla Gutiérrez	40,000.00
1247 11174711Z001019 0233	Tapete lana tinte natural Tenejapa	7,000.00
1247 11174711Z001019 0234	Talla en madera Zoque	7,400.00
1247 11174711Z001019 0235	Telar muestrario de lana Chamula	11,000.00
1247 11174711Z001019 0236	Tren revolucionario elaborado con toles, pumpos, carrizo e ixtle Chiapa de Corzo	10,000.00
1247 11174711Z001019 0237	Tren tradicional elaborado en madera de cupape (5 vagones, 2 rieles) Chiapa de Corzo	13,000.00
1247 11174711Z001019 0238	Máscara de tigre para carnaval zoque San Fernando	18,000.00
1247 11174711Z001019 0241	Traje ceremonial para hombre mayordomo 11 piezas Pantelhó	31,000.00
1247 11174711Z001019 0243	Carreta en ámbar con base en madera de cedro Simojovel	50,000.00
1247 11174711Z001019 0244	Túnica elaborada con corteza de árbol Palenque	17,000.00
1247 11174711Z001019 0250	Escultura en ámbar jurásico Simojovel	36,000.00
1247 11174711Z001019 0251	Pieza de ámbar en bruto 530 gramos	10,600.00
1247 11174711Z001020 0003	TRAJE COMPLETO DE SAN JUAN CANCUC	10,000.00

**SISTEMA CONTABLE 2022**  
**RELACIÓN DE BIENES INMUEBLES QUE COMPONEN SU PATRIMONIO**  
**Cuenta Pública al 31 de diciembre de 2022**

Página 1 de 1

Hora: 04:53:03p. m.

Fecha: 14/02/2023

Código	Descripción del Bien	Valor en Libros
--------	----------------------	-----------------

---

No presenta saldos a la fecha

SISTEMA CONTABLE 2022  
RELACIÓN DE ACTIVOS INTANGIBLES QUE COMPONEN SU PATRIMONIO  
Cuenta Pública al 31 de diciembre de 2022

Página 1 de 1

Hora: 04:53:11p. m.

Fecha: 14/02/2023

Código	Descripción del Bien	Valor en Libros
1251	Software	100,901.16
1251 1114A311X001021 0002	01 Renovación suite adobe creative Cloud teams. Mayoristas y Accesorios de Chiapas, S.A de C.V. fact. 28617	25,636.00
1251 11174711Z001010 0003	2300111000079 SOFTWARE ADOBE	31,106.56
1251 11174711Z001016 0003	SOFTWARE MICROSOFT OFFICE MAC HOME AND BUSINESS 2016 ESPAÑOL (S/No.INV)	4,158.60
1251 11174711Z001019 0002	01 FIREWALL SERIE: C190A2VVMQJ88BC FACT. A4261ECE-F406-4701-B04D-2C013B727B64.	40,000.00
1254	Licencias	14,999.40
1254 21152816C007022 0002	01 ESET PROTEC ENTRY ON-PREMISE. CLARO HEURISTICA FACT. 12953	14,999.40