

SISTEMA CONTABLE 2022
ESTADO DE SITUACIÓN FINANCIERA
AL 31 DE DICIEMBRE DEL 2022
 (Cifras en Pesos)

Concepto	2022	2021	Concepto	2022	2021
ACTIVO			PASIVO		
Activo Circulante			Pasivo Circulante		
Efectivo y Equivalentes	269,662,139.44	368,024,279.28	Cuentas por Pagar a Corto Plazo	250,814,475.26	345,681,505.05
Derechos a Recibir Efectivo o Equivalentes	0.00	0.00	Documentos por Pagar a Corto Plazo	0.00	0.00
Derechos a Recibir Bienes o Servicios	0.00	0.00	Porción a Corto Plazo de la Deuda Pública a Largo Plazo	0.00	0.00
Inventarios	0.00	0.00	Títulos y Valores a Corto Plazo	0.00	0.00
Almacenes	0.00	0.00	Pasivos Diferidos a Corto Plazo	0.00	0.00
Estimación por Pérdida o Deterioro de Activos Circulantes	0.00	0.00	Fondos y Bienes de Terceros en Garantía y/o Administración a Corto Plazo	502,065.13	315,144.97
Otros Activos Circulantes	0.00	0.00	Provisiones a Corto Plazo	0.00	0.00
			Otros Pasivos a Corto Plazo	0.00	0.00
Total de Activos Circulantes	269,662,139.44	368,024,279.28	Total de Pasivos Circulantes	251,316,540.39	345,996,650.02
Activo No Circulante			Pasivo No Circulante		
Inversiones Financieras a Largo Plazo	0.00	0.00	Cuentas por Pagar a Largo Plazo	11,322,032.53	14,468,175.78
Derechos a Recibir Efectivo o Equivalentes a Largo Plazo	20,476,566.16	17,235,238.89	Documentos por Pagar a Largo Plazo	0.00	0.00
Bienes Inmuebles, Infraestructura y Construcciones en Proceso	2,494,467,915.62	3,310,117,552.85	Deuda Pública a Largo Plazo	0.00	0.00
Bienes Muebles	90,017,276.80	124,787,798.04	Pasivos Diferidos a Largo Plazo	6,361,966.83	5,396,663.56
Activos Intangibles	0.00	0.00	Fondos y Bienes de Terceros en Garantía y/o Administración a Largo Plazo	0.00	0.00
Depreciación, Deterioro y Amortización Acumulada de Bienes	(132,798,145.88)	(129,369,458.57)	Provisiones a Largo Plazo	0.00	0.00
Activos Diferidos	9,637,980.46	9,955,362.45			
Estimación por Pérdida o Deterioro de Activos no Circulantes	0.00	0.00			
Otros Activos no Circulantes	30,814,383.01	0.00			
Total de Activos No Circulantes	2,512,615,976.17	3,332,726,493.66	Total de Pasivos No Circulantes	17,683,999.36	19,864,839.34
			Total del Pasivo	269,000,539.75	365,861,489.36
Total del Activo	2,782,278,115.61	3,700,750,772.94	HACIENDA PÚBLICA / PATRIMONIO		
			Hacienda Pública/Patrimonio Contribuido		
			Aportaciones	0.00	0.00
			Donaciones de Capital	18,569,802.00	18,569,802.00
			Actualización de la Hacienda Pública/Patrimonio	0.00	0.00
			Hacienda Pública/Patrimonio Generado		
			Resultados del Ejercicio (Ahorro/Desahorro)	2,494,707,773.86	3,316,319,481.58
			Resultados de Ejercicios Anteriores	2,347,589,025.73	3,270,740,930.49
			Revalúos	147,118,748.13	45,578,551.09
			Reservas	0.00	0.00
			Rectificaciones de Resultados de Ejercicios Anteriores	0.00	0.00
			Exceso o Insuficiencia en la Actualización de la Hacienda Pública/Patrimonio		
			Resultado por Posición Monetaria	0.00	0.00
			Resultado por Tenencia de Activos no Monetarios	0.00	0.00
			Total Hacienda Pública/Patrimonio	2,513,277,575.86	3,334,889,283.58
			Total del Pasivo y Hacienda Pública/Patrimonio	2,782,278,115.61	3,700,750,772.94

SISTEMA CONTABLE 2022
ESTADO DE ACTIVIDADES
DEL 1o. DE ENERO AL 31 DE DICIEMBRE DE 2022
 (Cifras en Pesos)

Concepto	2022	2021
INGRESOS Y OTROS BENEFICIOS		
<i>Ingresos de la Gestión</i>	0.00	0.00
Impuestos	0.00	0.00
Cuotas y Aportaciones de Seguridad Social	0.00	0.00
Contribuciones de Mejoras	0.00	0.00
Derechos	0.00	0.00
Productos	0.00	0.00
Aprovechamientos	0.00	0.00
Ingresos por Venta de Bienes y Prestación de Servicios	0.00	0.00
<i>Participaciones, Aportaciones, Convenios, Incentivos Derivados de la Colaboración Fiscal, Fondos Distintos de Aportaciones, Transferencias, Asignaciones, Subsidios y Subvenciones, y Pensiones y Jubilaciones</i>	2,570,524,551.05	3,446,617,476.44
Participaciones, Aportaciones, Convenios, Incentivos Derivados de la Colaboración Fiscal y Fondos Distintos de Aportaciones	0.00	0.00
Transferencias, Asignaciones, Subsidios y Subvenciones, y Pensiones y Jubilaciones	2,570,524,551.05	3,446,617,476.44
<i>Otros Ingresos y Beneficios</i>	0.72	12.43
Ingresos Financieros	0.00	0.00
Incremento por Variación de Inventarios	0.00	0.00
Disminución del Exceso de Estimaciones por Pérdida o Deterioro u Obsolescencia	0.00	0.00
Disminución del Exceso de Provisiones	0.00	0.00
Otros Ingresos y Beneficios Varios	0.72	12.43
Total de Ingresos y Otros Beneficios	2,570,524,551.77	3,446,617,488.87
GASTOS Y OTRAS PÉRDIDAS		
<i>Gastos de Funcionamiento</i>	216,751,089.48	167,488,233.11
Servicios Personales	102,833,303.09	99,436,530.34
Materiales y Suministros	38,981,998.72	39,195,087.47
Servicios Generales	74,935,787.67	28,856,615.30
<i>Transferencias, Asignaciones, Subsidios y Otras Ayudas</i>	2,178,313.10	1,986,716.02
Transferencias Internas y Asignaciones al Sector Público	0.00	0.00
Transferencias al Resto del Sector Público	0.00	0.00
Subsidios y Subvenciones	2,178,313.10	1,986,716.02
Ayudas Sociales	0.00	0.00
Pensionamientos y Jubilaciones	0.00	0.00
Transferencias a Fideicomisos, Mandatos y Contratos Análogos	0.00	0.00
Transferencias a la Seguridad Social	0.00	0.00
Donativos	0.00	0.00
Transferencias al Exterior	0.00	0.00
<i>Participaciones y Aportaciones</i>	0.00	0.00
Participaciones	0.00	0.00
Aportaciones	0.00	0.00
Convenios	0.00	0.00
<i>Intereses, Comisiones y Otros Gastos de la Deuda Pública</i>	0.00	0.00
Intereses de la Deuda Pública	0.00	0.00
Comisiones de la Deuda Pública	0.00	0.00
Gastos de la Deuda Pública	0.00	0.00
Costo por Coberturas	0.00	0.00
Apoyos Financieros	0.00	0.00
<i>Otros Gastos y Pérdidas Extraordinarias</i>	4,006,123.46	6,401,609.25
Estimaciones, Depreciaciones, Deterioros, Obsolescencia y Amortizaciones	3,969,919.16	6,401,384.56
Provisiones	0.00	0.00
Disminución de Inventarios	0.00	0.00
Aumento por Insuficiencia de Estimaciones por Pérdida o Deterioro y Obsolescencia	0.00	0.00
Aumento por Insuficiencia de Provisiones	0.00	0.00
Otros Gastos	36,204.30	224.69
<i>Inversión Pública</i>	0.00	0.00
Inversión Pública no Capitalizable	0.00	0.00
Total de Gastos y Otras Pérdidas	222,935,526.04	175,876,558.38
Resultados del Ejercicio (Ahorro/Desahorro)	2,347,589,025.73	3,270,740,930.49

SISTEMA CONTABLE 2022
ESTADO DE VARIACIÓN EN LA HACIENDA PÚBLICA
DEL 01 DE ENERO AL 31 DE DICIEMBRE DE 2022

(Cifras en Pesos)

Página 1 de 1

Fecha:

14/02/2023

Concepto	Hacienda Pública / Patrimonio Contribuido	Hacienda Pública / Patrimonio Generado de Ejercicios Anteriores	Hacienda Pública / Patrimonio Generado del Ejercicio	Exceso o Insuficiencia en la Actualización de la Hacienda Pública/Patrimonio	Total
Hacienda Pública / Patrimonio Contribuido Neto de 2021	18,569,802.00				18,569,802.00
Aportaciones	0.00				0.00
Donaciones de Capital	18,569,802.00				18,569,802.00
Actualización de la Hacienda Pública/Patrimonio	0.00				0.00
Hacienda Pública / Patrimonio Generado Neto de 2021		45,578,551.09	3,270,740,930.49		3,316,319,481.58
Resultados del Ejercicio (Ahorro/Desahorro)			3,270,740,930.49		3,270,740,930.49
Resultado de Ejercicios Anteriores		45,578,551.09			45,578,551.09
Revalúos		0.00			0.00
Reservas		0.00			0.00
Rectificaciones de Resultados de Ejercicios Anteriores		0.00			0.00
Exceso o Insuficiencia en la Actualización de la Hacienda Pública / Patrimonio Neto de 2021				0.00	0.00
Resultado por Posición Monetaria				0.00	0.00
Resultado por Tenencia de Activos no Monetarios				0.00	0.00
Hacienda Pública / Patrimonio Neto Final de 2021	18,569,802.00	45,578,551.09	3,270,740,930.49	0.00	3,334,889,283.58
Cambios en la Hacienda Pública / Patrimonio Contribuido Neto de 2022	0.00				0.00
Aportaciones	0.00				0.00
Donaciones de Capital	0.00				0.00
Actualización de la Hacienda Pública/Patrimonio	0.00				0.00
Variaciones de la Hacienda Pública / Patrimonio Generado Neto de 2022		101,540,197.04	(923,151,904.76)		(821,611,707.72)
Resultados del Ejercicio (Ahorro/Desahorro)			2,347,589,025.73		2,347,589,025.73
Resultados de Ejercicios Anteriores		101,540,197.04	(3,270,740,930.49)		(3,169,200,733.45)
Revalúos			0.00		0.00
Reservas			0.00		0.00
Rectificaciones de Resultados de Ejercicios Anteriores			0.00		0.00
Cambios en el Exceso o Insuficiencia en la Actualización de la Hacienda Pública / Patrimonio Neto de 2022				0.00	0.00
Resultado por Posición Monetaria				0.00	0.00
Resultado por Tenencia de Activos no Monetarios				0.00	0.00
Hacienda Pública / Patrimonio Neto Final de 2022	18,569,802.00	147,118,748.13	2,347,589,025.73	0.00	2,513,277,575.86

SISTEMA CONTABLE 2022
ESTADO DE CAMBIOS EN LA SITUACIÓN FINANCIERA
DEL 1o. DE ENERO AL 31 DE DICIEMBRE DE 2022
 (Cifras en Pesos)

Página 1 de 1

Fecha: 14/02/2023

Concepto	Origen	Aplicación
ACTIVO	952,528,367.61	34,055,710.28
Activo Circulante	98,362,139.84	0.00
Efectivo y Equivalentes	98,362,139.84	0.00
Derechos a Recibir Efectivo o Equivalentes	0.00	0.00
Derechos a Recibir Bienes o Servicios	0.00	0.00
Inventarios	0.00	0.00
Almacenes	0.00	0.00
Estimación por Pérdida o Deterioro de Activos Circulantes	0.00	0.00
Otros Activos Circulantes	0.00	0.00
Activo No Circulante	854,166,227.77	34,055,710.28
Inversiones Financieras a Largo Plazo	0.00	0.00
Derechos a Recibir Efectivo o Equivalentes a Largo Plazo	0.00	3,241,327.27
Bienes Inmuebles, Infraestructura y Construcciones en Proceso	815,649,637.23	0.00
Bienes Muebles	34,770,521.24	0.00
Activos Intangibles	0.00	0.00
Depreciación, Deterioro y Amortización Acumulada de Bienes	3,428,687.31	0.00
Activos Diferidos	317,381.99	0.00
Estimación por Pérdida o Deterioro de Activos no Circulantes	0.00	0.00
Otros Activos no Circulantes	0.00	30,814,383.01
PASIVO	1,152,223.43	98,013,173.04
Pasivo Circulante	186,920.16	94,867,029.79
Cuentas por Pagar a Corto Plazo	0.00	94,867,029.79
Documentos por Pagar a Corto Plazo	0.00	0.00
Porción a Corto Plazo de la Deuda Pública a Largo Plazo	0.00	0.00
Títulos y Valores a Corto Plazo	0.00	0.00
Pasivos Diferidos a Corto Plazo	0.00	0.00
Fondos y Bienes de Terceros en Garantía y/o Administración a Corto Plazo	186,920.16	0.00
Provisiones a Corto Plazo	0.00	0.00
Otros Pasivos a Corto Plazo	0.00	0.00
Pasivo No Circulante	965,303.27	3,146,143.25
Cuentas a Pagar a Largo Plazo	0.00	3,146,143.25
Documentos por Pagar a Largo Plazo	0.00	0.00
Deuda Pública a Largo Plazo	0.00	0.00
Pasivos Diferidos a Largo Plazo	965,303.27	0.00
Fondos y Bienes de Terceros en Garantía y/o Administración a Largo Plazo	0.00	0.00
Provisiones a Largo Plazo	0.00	0.00
HACIENDA PÚBLICA/PATRIMONIO	101,540,197.04	923,151,904.76
Hacienda Pública/Patrimonio Contribuido	0.00	0.00
Aportaciones	0.00	0.00
Donaciones de Capital	0.00	0.00
Actualización de la Hacienda Pública/Patrimonio	0.00	0.00
Hacienda Pública/Patrimonio Generado	101,540,197.04	923,151,904.76
Resultados del Ejercicio (Ahorro/Desahorro)	0.00	923,151,904.76
Resultados de Ejercicios Anteriores	101,540,197.04	0.00
Revalúos	0.00	0.00
Reservas	0.00	0.00
Rectificaciones de Resultados de Ejercicios Anteriores	0.00	0.00
Exceso o Insuficiencia en la Actualización de la Hacienda Pública/Patrimonio	0.00	0.00
Resultado por Posición Monetaria	0.00	0.00
Resultado por Tenencia de Activos no Monetarios	0.00	0.00

SISTEMA CONTABLE 2022
ESTADO DE FLUJOS DE EFECTIVO
DEL 01 DE ENERO AL 31 DE DICIEMBRE DE 2022
 (Cifras en Pesos)

Página 1 de 1

Fecha: 14/02/2023

Concepto	2022	2021
Flujos de Efectivo de las Actividades de Operación		
Origen	2,570,524,551.77	3,446,617,488.87
Impuestos	0.00	0.00
Cuotas y Aportaciones de Seguridad Social	0.00	0.00
Contribuciones de Mejoras	0.00	0.00
Derechos	0.00	0.00
Productos	0.00	0.00
Aprovechamientos	0.00	0.00
Ingresos por Venta de Bienes y Prestación de Servicios	0.00	0.00
Participaciones, Aportaciones, Convenios, Incentivos Derivados de la Colaboración Fiscal y Fondos Distintos de Aportaciones	0.00	0.00
Transferencias, Asignaciones, Subsidios y Subvenciones, y Pensiones y Jubilaciones	0.00	0.00
Otros Orígenes de Operación	2,570,524,551.77	3,446,617,488.87
Aplicación	222,935,526.04	175,876,558.38
Servicios Personales	102,833,303.09	99,436,530.34
Materiales y Suministros	38,981,998.72	39,195,087.47
Servicios Generales	74,935,787.67	28,856,615.30
Transferencias Internas y Asignaciones al Sector Público	0.00	0.00
Trasferencias al Resto del Sector Público	0.00	0.00
Subsidios y Subvenciones	2,178,313.10	1,986,716.02
Ayudas Sociales	0.00	0.00
Pensiones y Jubilaciones	0.00	0.00
Transferencias a Fideicomisos, Mandatos y Contratos Análogos	0.00	0.00
Transferencias a la Seguridad Social	0.00	0.00
Donativos	0.00	0.00
Transferencias al Exterior	0.00	0.00
Participaciones	0.00	0.00
Aportaciones	0.00	0.00
Convenios	0.00	0.00
Otras Aplicaciones de Operación	4,006,123.46	6,401,609.25
Flujos Netos de Efectivo de las Actividades de Operación	2,347,589,025.73	3,270,740,930.49
Flujos de Efectivo de las Actividades de Inversión		
Origen	956,963,331.80	33,408,545.93
Bienes Inmuebles, Infraestructura y Construcciones en Proceso	816,775,158.23	0.00
Bienes Muebles	34,901,907.23	17,004,738.89
Otros Orígenes de Inversión	105,286,266.34	16,403,807.04
Aplicación	3,306,053,547.76	3,444,625,575.32
Bienes Inmuebles, Infraestructura y Construcciones en Proceso	1,125,521.00	1,230,813,456.81
Bienes Muebles	131,385.99	7,711,507.05
Otras Aplicaciones de Inversión	3,304,796,640.77	2,206,100,611.46
Flujos Netos de Efectivo de las Actividades de Inversión	(2,349,090,215.96)	(3,411,217,029.39)
Flujos de Efectivo de las Actividades de Financiamiento		
Origen	7,670,030.12	3,494,443.35
Endeudamiento Neto	0.00	0.00
Interno	0.00	0.00
Externo	0.00	0.00
Otros Orígenes de Financiamiento	7,670,030.12	3,494,443.35
Aplicación	104,530,979.73	104,517,888.83
Servicios de la Deuda	0.00	0.00
Interno	0.00	0.00
Externo	0.00	0.00
Otras Aplicaciones de Financiamiento	104,530,979.73	104,517,888.83
Flujos Netos de Efectivo por Actividades de Financiamiento	(96,860,949.61)	(101,023,445.48)
Incremento/Disminución Neta en el Efectivo y Equivalentes al Efectivo	(98,362,139.84)	(241,499,544.38)
Efectivo y Equivalentes al Efectivo al Inicio del Ejercicio	368,024,279.28	609,523,823.66
Efectivo y Equivalentes al Efectivo al Final del Ejercicio	269,662,139.44	368,024,279.28

GOBIERNO CONSTITUCIONAL DEL ESTADO DE CHIAPAS
COMISIÓN DE CAMINOS E INFRAESTRUCTURA HIDRÁULICA

SISTEMA CONTABLE 2022
ESTADO ANALITICO DEL ACTIVO
DEL 01 DE ENERO AL 31 DE DICIEMBRE DEL 2022
 (Cifras en Pesos)

Fecha: 14/02/2023
 Página 1 de 1

Concepto	Saldo Inicial	Cargos del Período	Abonos del Período	Saldo Final	Variación del Período
ACTIVO	3,700,750,772.94	9,148,120,792.82	10,066,593,450.15	2,782,278,115.61	(918,472,657.33)
ACTIVO CIRCULANTE	368,024,279.28	6,177,554,687.38	6,275,916,827.22	269,662,139.44	(98,362,139.84)
Efectivo y Equivalentes	368,024,279.28	5,406,522,128.34	5,504,884,268.18	269,662,139.44	(98,362,139.84)
Derechos a Recibir Efectivo o Equivalentes	0.00	66,595,785.85	66,595,785.85	0.00	0.00
Derechos a Recibir Bienes o Servicios	0.00	704,436,773.19	704,436,773.19	0.00	0.00
Inventarios	0.00	0.00	0.00	0.00	0.00
Almacenes	0.00	0.00	0.00	0.00	0.00
Estimación por Pérdida o Deterioro de Activos Circulantes	0.00	0.00	0.00	0.00	0.00
Otros Activos Circulantes	0.00	0.00	0.00	0.00	0.00
ACTIVO NO CIRCULANTE	3,332,726,493.66	2,970,566,105.44	3,790,676,622.93	2,512,615,976.17	(820,110,517.49)
Inversiones Financieras a Largo Plazo	0.00	0.00	0.00	0.00	0.00
Derechos a Recibir Efectivo o Equivalentes a Largo Plazo	17,235,238.89	5,146,010.09	1,904,682.82	20,476,566.16	3,241,327.27
Bienes Inmuebles, Infraestructura y Construcciones en Proceso	3,310,117,552.85	2,930,165,673.57	3,745,815,310.80	2,494,467,915.62	(815,649,637.23)
Bienes Muebles	124,787,798.04	2,889,796.92	37,660,318.16	90,017,276.80	(34,770,521.24)
Activos Intangibles	0.00	0.00	0.00	0.00	0.00
Depreciación, Deterioro y Amortización Acumulada de Bienes	(129,369,458.57)	541,231.85	3,969,919.16	(132,798,145.88)	(3,428,687.31)
Activos Diferidos	9,955,362.45	0.00	317,381.99	9,637,980.46	(317,381.99)
Estimación por Pérdida o Deterioro de Activos no Circulantes	0.00	0.00	0.00	0.00	0.00
Otros Activos no Circulantes	0.00	31,823,393.01	1,009,010.00	30,814,383.01	30,814,383.01

GOBIERNO CONSTITUCIONAL DEL ESTADO DE CHIAPAS
COMISIÓN DE CAMINOS E INFRAESTRUCTURA HIDRÁULICA
SISTEMA CONTABLE 2022
ESTADO ANALÍTICO DE LA DEUDA Y OTROS PASIVOS
DEL 1o. DE ENERO AL 31 DE DICIEMBRE DE 2022
(Cifras en Pesos)

Página 1 de 1

Fecha: 14/02/2023

DENOMINACIÓN DE LAS DEUDAS	MONEDA DE CONTRATACIÓN	INSTITUCIÓN O PAIS ACREEDOR	SALDO INICIAL DEL PERÍODO	SALDO FINAL DEL PERÍODO
DEUDA PÚBLICA				
Corto Plazo				
Deuda Interna			0.00	0.00
Instituciones de Crédito				
BBVA MEXICO, S.A.	Moneda Nacional	México	0.00	0.00
BANOBRAS, S.N.C.	Moneda Nacional	México	0.00	0.00
BANORTE, S.A.	Moneda Nacional	México	0.00	0.00
INTERACCIONES, S.A.	Moneda Nacional	México	0.00	0.00
SANTANDER, S.A.	Moneda Nacional	México	0.00	0.00
SCOTIABANK INVERLAT, S.A.	Moneda Nacional	México	0.00	0.00
Títulos y Valores	Moneda Nacional	México	0.00	0.00
Arrendamientos Financieros	Moneda Nacional	México	0.00	0.00
Deuda Externa			0.00	0.00
Organismos Financieros Internacionales				
Deuda Bilateral				
Títulos y Valores				
Arrendamientos Financieros				
Subtotal de Deuda Pública a Corto Plazo			0.00	0.00
Largo Plazo				
Deuda Interna			0.00	0.00
Instituciones de Crédito				
BBVA MEXICO, S.A.	Moneda Nacional	México	0.00	0.00
BANOBRAS, S.N.C.	Moneda Nacional	México	0.00	0.00
BANORTE, S.A.	Moneda Nacional	México	0.00	0.00
SANTANDER, S.A.	Moneda Nacional	México	0.00	0.00
Títulos y Valores	Moneda Nacional	México	0.00	0.00
Arrendamientos Financieros	Moneda Nacional	México	0.00	0.00
Deuda Externa			0.00	0.00
Organismos Financieros Internacionales				
Deuda Bilateral				
Títulos y Valores				
Arrendamientos Financieros				
Subtotal de Deuda Pública a Largo Plazo			0.00	0.00
Total de Otros Pasivos	Moneda Nacional	México	365,861,489.36	269,000,539.75
Total de Deuda Pública y Otros Pasivos			365,861,489.36	269,000,539.75

SISTEMA CONTABLE 2022
INFORME SOBRE PASIVOS CONTINGENTES
DEL 1o. DE ENERO AL 31 DE DICIEMBRE DE 2022

De conformidad a las Principales Reglas de Registro y Valoración del Patrimonio (Elementos Generales), emitidas por el Consejo Nacional de Armonización Contable, publicadas en el capítulo reformado en el Diario Oficial de la Federación el 06 de octubre del 2014, y última reforma del 23 de diciembre de 2020, los Pasivos Contingentes consideran:

- a) Una obligación posible, surgida a raíz de sucesos pasados, cuya existencia ha de ser confirmada sólo por la ocurrencia, o en su caso, por la no ocurrencia, de uno o más eventos inciertos en el futuro, que no están enteramente bajo el control del organismo público.
- b) Una obligación presente, surgida a raíz de sucesos pasados, que no se ha reconocido contablemente porque: no es probable que la entidad tenga que satisfacerla, desprendiéndose de recursos que incorporen beneficios económicos; o bien el importe de la obligación no pueda ser medido con la suficiente fiabilidad.

Al respecto, se informa que éste Organismo Público a esta fecha **NO cuenta con Pasivos Contingentes** significativos pendientes de pago, ya que estos se reconocen y se liquidan en el transcurso del ejercicio, en la vigencia del presupuesto.

De conformidad al artículo 46, fracción I, inciso g) y 49 de la Ley General de Contabilidad Gubernamental, así como, a la normatividad emitida por el Consejo Nacional de Armonización Contable, a continuación, se presentan las notas a los estados financieros de la Comisión de Caminos e Infraestructura Hidráulica, correspondiente al 31 de diciembre de 2022, con los siguientes apartados:

- Notas de Desglose,
- Notas de Memoria (Cuentas de Orden), y
- Notas de Gestión Administrativa.

Las cifras mostradas al 31 de diciembre de 2022, se presentan de conformidad a la estructura de información dictado por el Consejo Nacional de Armonización Contable, publicado en el Diario Oficial de la Federación el 6 de octubre de 2014, reformas del 27 de septiembre de 2018, y del 23 de diciembre de 2020.

NOTAS DE DESGLOSE

NOTAS AL ESTADO DE SITUACIÓN FINANCIERA

El Estado de Situación Financiera muestra la posición financiera de Comisión de Caminos e Infraestructura Hidráulica, valuados y elaborados de acuerdo con los Postulados Básicos de Contabilidad Gubernamental, Normas y Metodología para la Emisión de Información Financiera y Estructura de los Estados Financieros del Ente Público y Característica de sus Notas, emitidos por el Consejo Nacional de Armonización Contable (CONAC), el cual refleja los bienes y derechos que se clasifican en rubros de acuerdo a su disponibilidad de liquidez al igual que sus obligaciones o compromisos, agrupándolas con relación a su exigibilidad.

ACTIVO

El activo se compone de los fondos, valores, derechos y bienes cuantificados en términos monetarios, los cuales dispone Comisión de Caminos e Infraestructura Hidráulica, para la operatividad y la prestación de servicios públicos, éste se integra como sigue:

Circulante

Efectivo y Equivalentes

El rubro de efectivo y equivalentes al 31 de diciembre de 2022, asciende a \$ 269,662,139.44, el cual representa el 100 por ciento del total del activo circulante, se integra por la disponibilidad financiera para cubrir los compromisos de pagos a los diferentes proveedores, contratistas por obras públicas, así como de impuestos y otras contribuciones.

CONCEPTO	2022	2021
Bancos/Dependencias y Otros	\$ 120,426,464.38	\$ 311,251,955.43
Fondos con Afectación Específica	149,235,675.06	56,772,323.85
Suma	\$ 269,662,139.44	\$ 368,024,279.28

CONCEPTO	2022	2021
Fondos con Afectación Específica		
Ingresos Estatales	\$ 23,592,541.09	\$ 11,347,686.26
Fondo General de Participaciones	121,114,673.67	4,234,951.51
Fondo de Fiscalización y Recaudación	299,474.80	292,752.81
Participación por Impuestos Especiales	0	1,081,696.73
Fondo de Compensación	251,612.03	94,300.00
Impuesto a la Venta Final de Gasolina y Diesel	0	10,292.00
ISR Participable Estatal	1,341,038.58	33,240,893.01
Programas Sujetos a Reglas de Operación	2,636,818.86	6,460,980.66
Otros Incentivos Económicos	0	8,770.87
Agua Potable, Drenaje y Tratamiento (Rural)	(483.97)	0
Suma	\$ 149,235,675.06	\$ 56,772,323.85

No Circulante

Derechos a Recibir Efectivo o Equivalentes a Largo Plazo

Este rubro del activo asciende a \$ 20,476,566.16, que representa el 0.8 por ciento del activo no circulante y corresponde a ejercicios anteriores; se integra por Deudores Sujetos a Resolución Judicial por el manejo de bienes inventariables del Fondo General de Participaciones, los cuales se encuentran pendientes de resolución al 31 de diciembre de 2022.

CONCEPTO	VENCIMIENTO (DÍAS)	2022	2021
Deudores Diversos a Largo Plazo	> 365	\$ 20,476,566.16	\$ 17,235,238.89
Suma		\$ 20,476,566.16	\$ 17,235,238.89

CONCEPTO	VENCIMIENTO (DÍAS)	2022	2021
Deudores Diversos a Largo Plazo			
Deudores Sujetos a Resolución Judicial	> 365	\$ 20,476,566.16	\$ 17,235,238.89
	Suma	\$ 20,476,566.16	\$ 17,235,238.89

Bienes Inmuebles, Infraestructura y Construcciones en Proceso

Este rubro representa los Bienes Inmuebles que son propiedad de la Comisión de Caminos e Infraestructura Hidráulica, así como, obras de Infraestructura caminera e hidráulica, saneamiento de agua potable, Equipamiento y mejoramiento urbano en beneficio de la población.

Al 31 de diciembre de 2022, este rubro asciende a \$ 2,494,467,915.62, que representa el 99.3 por ciento del activo no circulante.

CONCEPTO	2022	2021
Terrenos	\$ 3,860,972.00	\$ 3,860,972.00
Edificios no Habitacionales	20,850,015.00	19,724,494.00
Construcciones en Proceso en Bienes de Dominio Público	2,469,756,928.62	3,286,532,086.85
Suma	\$ 2,494,467,915.62	\$ 3,310,117,552.85

Bienes Muebles

Este rubro representa los Bienes Muebles que son propiedad de la Comisión de Caminos e Infraestructura Hidráulica, como son: Mobiliario y Equipo de Administración, Mobiliario y Equipo Educacional y Recreativo, Vehículos y Equipo de Transporte y Maquinaria, Otros Equipos y Herramientas, que aún se encuentran en buenas condiciones y que son básicos para la operatividad del mismo; los cuales fueron obtenidos mediante transferencias de la Secretaría de Obras Públicas, en el periodo que se informa, así como, en ejercicios anteriores.

Al 31 de diciembre de 2022, este rubro asciende a \$ 90,017,276.80, que representa el 3.6 por ciento del activo no circulante.

CONCEPTO	2022	2021
Mobiliario y Equipo de Administración	\$ 1,193,527.29	\$ 4,875,305.32
Mobiliario y Equipo Educacional y Recreativo	421,949.99	290,564.00
Vehículos y Equipo de Transporte	31,666,213.17	37,472,602.64
Maquinaria, Otros Equipos y Herramientas	56,735,586.35	82,149,326.08
Suma	\$ 90,017,276.80	\$ 124,787,798.04

Depreciación, Deterioro y Amortización Acumulada de Bienes

Este rubro representa la depreciación aplicada a los bienes tangibles que son propiedad de la Comisión de Caminos e Infraestructura Hidráulica, para lo cual se utilizó la guía de vida útil estimada y porcentajes de depreciación, de acuerdo a los procedimientos y a las normas establecidas, para el ejercicio 2022, realizando la depreciación de Mobiliario y Equipo de Administración, Mobiliario y Equipo Educacional y Recreativo y Vehículos y Equipo de Transporte, así como, a bajas patrimoniales de siete vehículos según cedula de baja No. Folio 342022.

Al periodo que se informa, este rubro asciende a \$ 132,798,145.88 que representa una disminución del 5.3 por ciento del activo no circulante.

CONCEPTO	2022	2021
Depreciación Acumulada de Bienes Muebles	\$ (132,798,145.88)	\$ (129,369,458.57)
Suma	\$ (132,798,145.88)	\$ (129,369,458.57)

CONCEPTO	MONTO DEL BIEN	DEPRECIACIÓN DEL EJERCICIO	DEPRECIACIÓN ACUMULADA	TASA APLICADA
Mobiliario y Equipo de Administración	\$ 1,193,527.29	\$ (217,808.04)	\$ (1,837,179.68)	10 %
Mobiliario y Equipo Educacional y Recreativo	421,949.99	(109,032.52)	(259,117.84)	10 %
Vehículos y Equipo de Transporte	31,666,213.17	(3,643,078.60)	(31,547,783.39)	20 %
Maquinaria, Otros Equipos y Herramientas	56,735,586.35	0	(99,154,064.97)	10 %
Suma	\$ 90,017,276.80	\$ (3,969,919.16)	\$ (132,798,145.88)	

Activos Diferidos

Al 31 de diciembre de 2022, este rubro refleja un monto de \$ 9,637,980.46 el cual representa el 0.4 por ciento del total del activo no circulante, se encuentra integrado por todas aquellas operaciones que están en proceso de regularización presupuestal y contable del periodo que se informa, actualmente se están llevando a cabo las gestiones necesarias ante la Secretaría de Hacienda para su regularización.

CONCEPTO	2022	2021
Otros Activos Diferidos	\$ 9,637,980.46	\$ 9,955,362.45
Suma	\$ 9,637,980.46	\$ 9,955,362.45

**GOBIERNO CONSTITUCIONAL DEL ESTADO DE CHIAPAS
 COMISIÓN DE CAMINOS E INFRAESTRUCTURA HIDRÁULICA
 SISTEMA CONTABLE 2022**

**NOTAS A LOS ESTADOS FINANCIEROS
 DEL 1o. DE ENERO AL 31 DE DICIEMBRE DE 2022**

Página 5 de 23

Fecha: 08/02/2023

CONCEPTO	2022	2021
Otros Activos Diferidos		
Fondos Distintos de Aportaciones	\$ 49,157.04	\$ 49,157.04
Fideicomiso para la Infraestructura en los Estados	0	1,208,316.99
Fondo General de Participaciones	744,348.94	744,348.94
Fondo de Aportaciones para la Infraestructura Social (FAIS)	2,850,685.17	2,850,685.17
Fondo de Compensación	215,888.52	215,888.52
Fondo de Aportaciones para el Fortalecimiento de las Entidades Federativas (FAFEF)	1,661,934.85	1,661,934.85
Ingresos Estatales	7,185.81	7,185.81
Impuesto a la Venta Final de Gasolina y Diésel	24,297.13	341,679.12
Programas sujetos a reglas de operación	4,034,859.74	2,826,542.75
Otros Subsidios	49,623.26	49,623.26
Suma	\$ 9,637,980.46	\$ 9,955,362.45

Otros Activos no Circulantes

Este rubro asciende a \$ 30,814,383.01, que representa el 1.2 por ciento del activo no circulante; se encuentra integrado por contrato de comodato de Mobiliario y Equipo de Administración, Vehículos y Equipo de Transporte y Maquinaria, Otro Equipo y Herramientas en Comodato a esta Comisión, según contratos de comodato celebrados con la Secretaría General de Gobierno y municipios, a través con el Instituto de Patrimonio del Estado de Chiapas.

CONCEPTO	2022	2021
Otros Activos no Circulantes	\$ 30,814,383.01	\$ 0
Bienes en Comodato		
Suma	\$ 30,814,383.01	\$ 0

PASIVO

Es el conjunto de cuentas que permite el registro de las obligaciones contraídas por la Comisión de Caminos e Infraestructura Hidráulica, para el desarrollo de sus funciones y la prestación de los servicios públicos. Al 31 de diciembre de 2022, los estados financieros reflejan principalmente pasivo circulante o corto plazo, es decir, aquellas obligaciones en que la exigibilidad de pago es menor a un año, así también, pasivo no circulante o a largo plazo que representa las obligaciones con vencimiento posterior a un año.

Circulante

Cuentas por Pagar a Corto Plazo

Al 31 de diciembre de 2022, este rubro asciende a \$ 250,814,475.26 el cual representa el 99.8 por ciento del total del pasivo, se integra principalmente por las estimaciones a contratistas devengado no pagado pendientes de regularizar, prestaciones salariales, cuota IMSS devengado no pagado del periodo que se informa, y de ejercicios anteriores. Así como, los compromisos contraídos por la adquisición de bienes de consumo y por la contratación de servicios con proveedores, necesarios para el funcionamiento del organismo, las cuales se encuentran pendiente de pago.

Además, se integra por las retenciones y contribuciones a favor de terceros como son: 10 por ciento del I.S.R. por Honorarios, 1 por ciento de Obras y Servicios de Beneficio social, 0.5 por ciento de inspección y vigilancia, así como el 2 por ciento del Impuesto sobre Nóminas, 0.2 por ciento al Instituto de Capacitación de la Industria de la Construcción, Impuesto Sobre Sueldos y Salarios, Pensión Alimenticia y otras retenciones a terceros, los cuales se encuentran pendientes de enterar.

También, se encuentran registrados los rendimientos generados por manejo de cuentas bancarias y recibos oficiales por depósito de refrendos, mismos que se encuentran pendientes de reintegrar, para ello se está llevando a cabo las gestiones correspondientes ante la Secretaría de Hacienda para dicha regularización.

CONCEPTO	VENCIMIENTO (DÍAS)	2022	2021
Servicios Personales por Pagar a Corto Plazo	≤ 365	\$ 963,486.37	\$ 2,542,321.70
Proveedores por Pagar a Corto Plazo	≤ 365	61,160.99	1,568,433.84
Contratistas por Obras Públicas por Pagar a Corto Plazo	≤ 365	234,089,396.76	329,670,928.30
Transferencias Otorgadas por Pagar a Corto Plazo	≤ 365	0	106.87
Retenciones y Contribuciones por Pagar a Corto Plazo	≤ 365	15,530,573.98	9,012,767.29
Otras Cuentas por Pagar a Corto Plazo	≤ 365	169,857.16	2,886,947.05
Suma		\$ 250,814,475.26	\$ 345,681,505.05

Fondos y Bienes de Terceros en Garantía y/o Administración a Corto Plazo

Al 31 de diciembre de 2022, este rubro asciende a \$ 502,065.13, que representa el 0.2 por ciento, el cual se integra principalmente por los pagos y depósitos de Recursos ajenos del año en curso y por retenciones pendiente de pago de la cuenta, FOGIRD 2022 y PROAGUA municipal Tuxtla 2022.

CONCEPTO	2022	2021
Fondo en Administración a Corto Plazo	\$ 502,065.13	\$ 315,144.97
Suma	\$ 502,065.13	\$ 315,144.97

CONCEPTO	2022	2021
Fondo en Administración a Corto Plazo		
Recursos Ajenos	\$ 502,065.13	\$ 315,144.97
Suma	\$ 502,065.13	\$ 315,144.97

No Circulante

Cuentas por Pagar a Largo Plazo

Este rubro asciende a \$ 11,322,032.53 que representa el 64 por ciento del total del pasivo no circulante y refleja el registro de los compromisos contraídos a largo plazo, por la adquisición de bienes de consumo, por la contratación de servicios con proveedores, así como, estimaciones por las obligaciones contraídas con contratistas por obra pública en bienes de dominio público, las cuales se encuentran pendientes de liquidar.

CONCEPTO	VENCIMIENTO (DÍAS)	2022	2021
Proveedores por Pagar a Largo Plazo	> 365	\$ 0	\$ 135,371.68
Contratistas por Obras Públicas por Pagar a Largo Plazo	> 365	\$ 11,322,032.53	\$ 14,332,804.10
Suma		\$ 11,322,032.53	\$ 14,468,175.78

Pasivos Diferidos a Largo Plazo

Al 31 de diciembre de 2022, este rubro asciende a \$ 6,361,966.83 el cual representa el 36 por ciento del total de pasivo y se integra principalmente por la reclasificación de saldos a largo plazo.

CONCEPTO	2022	2021
Otros Pasivos Diferidos a Largo Plazo	\$ 6,361,966.83	\$ 5,396,663.56
Suma	\$ 6,361,966.83	\$ 5,396,663.56

CONCEPTO	2022	2021
Otros Pasivos Diferidos a Largo Plazo		
Otros Pasivos a Largo Plazo	\$ 123,988.38	\$ 123,988.38
Retenciones y Contribuciones por Pagar a Largo Plazo	326,498.65	319,750.02
Servicios Personales por Pagar a Largo Plazo	3,898,628.36	3,652,247.49
Otras cuentas por Pagar a Largo Plazo	2,012,851.44	1,300,677.67
Suma	\$ 6,361,966.83	\$ 5,396,663.56

NOTAS AL ESTADO DE ACTIVIDADES

El Estado de Actividades refleja el resultado entre el saldo total de los ingresos captados y el saldo total de los gastos incurridos por la Comisión de Caminos e Infraestructura Hidráulica, cuya diferencia positiva o negativa determina el ahorro o desahorro del 1 de enero al 31 de diciembre de 2022, sin considerar la inversión física en Construcciones en Proceso. De esta forma el resultado durante este periodo refleja un ahorro por \$ 2,347,589,025.73.

Ingresos y Otros Beneficios

Participaciones, Aportaciones, Convenios, Incentivos Derivados de la Colaboración Fiscal, Fondos Distintos de Aportaciones, Transferencias, Asignaciones, Subsidios y Subvenciones, y Pensiones y Jubilaciones

Al 31 de diciembre de 2022, este rubro está integrado por recursos presupuestales radicados a través de transferencias que la Secretaría de Hacienda realiza con base al presupuesto autorizado, para llevar a cabo las actividades de la Comisión de Caminos e Infraestructura Hidráulica.

CONCEPTO	NATURALEZA	2022	2021
Participaciones, Aportaciones, Convenios, Incentivos Derivados de la Colaboración Fiscal, Fondos Distintos de Aportaciones, Transferencias, Asignaciones, Subsidios y Subvenciones, y Pensiones y Jubilaciones			
Transferencias, Asignaciones, Subsidios y Subvenciones, y Pensiones y Jubilaciones	Acreedora	\$ 2,570,524,551.05	\$ 3,446,617,476.44
Suma		\$ 2,570,524,551.05	\$ 3,446,617,476.44

Otros Ingresos y Beneficios

El rubro de Otros Ingresos y Beneficios, corresponden a diferencias a favor en el pago de impuestos y facturas, por apertura de cuentas bancarias, por depósitos en efectivo, asimismo, por los obtenidos en el pago de menos a Proveedores y/o contratistas.

CONCEPTO	NATURALEZA	2022	2021
Otros Ingresos y Beneficios			
Otros Ingresos y Beneficios Varios	Acreedora	\$ 0.72	\$ 12.43
	Suma	\$ 0.72	\$ 12.43
Total de Ingresos y Otros Beneficios		\$ 2,570,524,551.77	\$ 3,446,617,488.87

Gastos y Otras Pérdidas

Los gastos y otras pérdidas lo integran todas las erogaciones realizadas en la operatividad, principalmente en los capítulos 1000 Servicios Personales, 2000 Materiales y Suministros, 3000 Servicios Generales y 4000 Transferencias, Asignaciones, Subsidios y Otras Ayudas.

CONCEPTO	2022	2021
Gastos y Otras Pérdidas		
Gastos de Funcionamiento		
Servicios Personales	\$ 102,833,303.09	\$ 99,436,530.34
Materiales y Suministros	38,981,998.72	39,195,087.47
Servicios Generales	74,935,787.67	28,856,615.30
Transferencias, Asignaciones, Subsidios y Otras Ayudas		
Subsidios y Subvenciones	2,178,313.10	1,986,716.02
Otros Gastos y Pérdidas Extraordinarias		
Estimaciones, Depreciaciones, Deterioros, Obsolescencias, y Amortizaciones	3,969,919.16	6,401,384.56
Otros Gastos	36,204.30	224.69
Total de Gastos y Otras Pérdidas	\$ 222,935,526.04	\$ 175,876,558.38

Del total de los Gastos y Otras Pérdidas, se explican aquellas que en lo individual representan el 10 por ciento o más, de la totalidad de las mismas, el cual se integra de la siguiente manera: el importe de \$ 102,833,303.09 correspondiente a pagos de sueldos y salarios del personal que labora en la Comisión de Caminos e Infraestructura Hidráulica, así como, el importe \$ 74,935,787.67 del capítulo 3000 Servicios Generales, por concepto de servicios recibidos durante la operatividad, correspondiente al 31 de diciembre

de 2022.

Así mismo, derivado del análisis comparativo de los Gastos y Otras pérdidas al periodo que se informa, se explican las cuentas que representan una variación significativa en relación al ejercicio anterior, integrado por: materiales y suministros con un decremento por \$ 213,088.75, lo cual se debe al gasto devengado y pagado de esta Comisión, al período que se informa, en servicios generales un incremento de \$ 46,079,172.37, debido a la operatividad de este organismo.

NOTAS AL ESTADO DE VARIACIÓN EN LA HACIENDA PÚBLICA

La Hacienda Pública representa el importe de los bienes y derechos que son propiedad de la Comisión de Caminos e Infraestructura Hidráulica, dicho importe es modificado principalmente por el resultado positivo obtenido al 31 de diciembre de 2022, el cual asciende a \$ 2,347,589,025.73.

El Estado de Variación en la Hacienda Pública muestra las modificaciones o cambios realizados en la Hacienda Pública, dichas variaciones representan las adquisiciones de bienes muebles e inmuebles consideradas como inversión, así como, la disponibilidad para la continuidad de obras en proceso, de la misma manera, es afectado por el resultado derivado del registro de operaciones de ejercicios anteriores por reintegros, depuración contable, devoluciones, transferencias de saldos de programas y de fideicomisos no recuperables, regularización de saldos, donaciones, y por la aplicación de los ADEFAS; a la fecha que se informa, la Hacienda Pública refleja un saldo de \$ 2,513,277,575.86.

Así también, es modificado por el aumento o disminución al patrimonio, derivado del registro de movimientos realizados durante el periodo que se informa. A la fecha que se informa la modificación neta negativa al patrimonio es de \$ 821,611,707.72.

CONCEPTO	2022	2021
Patrimonio Contribuido		
Donaciones de Capital	\$ 18,569,802.00	\$ 18,569,802.00
Patrimonio Generado		
Resultados del Ejercicio (Ahorro/Desahorro)	2,347,589,025.73	3,270,740,930.49
Resultados de Ejercicios Anteriores	147,118,748.13	45,578,551.09
Suma	\$ 2,513,277,575.86	\$ 3,334,889,283.58

Patrimonio Contribuido

Donaciones de Capital

El importe de \$18,569,802.00 corresponde a los bienes recibidos en donación de Servicios y Creación Tucán, S.A. de C.V., que consta de: unidades vehiculares marca Chevrolet, Ford y Toyota.

**GOBIERNO CONSTITUCIONAL DEL ESTADO DE CHIAPAS
 COMISIÓN DE CAMINOS E INFRAESTRUCTURA HIDRÁULICA
 SISTEMA CONTABLE 2022**

**NOTAS A LOS ESTADOS FINANCIEROS
 DEL 1o. DE ENERO AL 31 DE DICIEMBRE DE 2022**

CONCEPTO	NATURALEZA	2022	2021
Patrimonio Contribuido			
Donaciones de Capital	Acreedora	\$ 18,569,802.00	\$ 18,569,802.00
	Suma	\$ 18,569,802.00	\$ 18,569,802.00

Patrimonio Generado

Resultados del Ejercicio (Ahorro/Desahorro)

El resultado positivo obtenido al periodo que se informa asciende a \$ 2,347,589,025.73 y representa la disponibilidad financiera para cubrir gastos de operación y/o inversión.

CONCEPTO	PROCEDENCIA	2022	2021
Patrimonio Generado			
Resultados del Ejercicio (Ahorro/Desahorro)	Ingresos y Otros Beneficios menos Gastos y Otras Pérdidas	\$ 2,347,589,025.73	\$ 3,270,740,930.49
	Suma	\$ 2,347,589,025.73	\$ 3,270,740,930.49

Resultados de Ejercicios Anteriores

Este rubro se integra principalmente por saldos de años anteriores, así como, por el traspaso del resultado del ejercicio anterior, efectuado al inicio del presente ejercicio; también se incluyen, aquellos movimientos realizados en el periodo que se informa por concepto de: transferencias de bienes muebles e inmuebles a otras dependencias u organismos públicos, y por reintegros a la TESOFE, por transferencias de saldos de pasivos de ejercicios anteriores, por refrendo y economías 2022.

CONCEPTO	PROCEDENCIA	2022	2021
Patrimonio Generado			
Resultados de Ejercicios Anteriores	Traspaso de Saldos, Reintegros de años anteriores, Reintegros por Inversión Pública y por Refrendos.	\$ 147,118,748.13	\$ 45,578,551.09
	Suma	\$ 147,118,748.13	\$ 45,578,551.09

NOTAS AL ESTADO DE FLUJOS DE EFECTIVO

Efectivo y Equivalentes

El análisis de los saldos inicial y final que figuran en la última parte del Estado de Flujos de Efectivo en la cuenta de efectivo y equivalentes es como sigue:

CONCEPTO	2022	2021
Bancos/Dependencias y Otros	\$ 120,426,464.38	\$ 311,251,955.43
Fondos con Afectación Específica	149,235,675.06	56,772,323.85
Total de Efectivo y Equivalentes	\$ 269,662,139.44	\$ 368,024,279.28

Al 31 de diciembre de 2022, no se realizaron adquisiciones de bienes muebles e inmuebles con recursos presupuestales.

A continuación, se presenta la Conciliación de los Flujos de Efectivo Netos de las Actividades de Operación y saldos de Resultados del Ejercicio (Ahorro/Desahorro):

CONCEPTO	2022	2021
Resultados del Ejercicio Ahorro/Desahorro	\$ 2,347,589,025.73	\$ 3,270,740,930.49
Movimientos de partidas (o rubros) que no afectan el efectivo		
Otros Gastos Varios	0	0
Flujos de Efectivo Netos de las Actividades de Operación	\$ 2,347,589,025.73	\$ 3,270,740,930.49

**GOBIERNO CONSTITUCIONAL DEL ESTADO DE CHIAPAS
COMISIÓN DE CAMINOS E INFRAESTRUCTURA HIDRÁULICA
SISTEMA CONTABLE 2022**

**NOTAS A LOS ESTADOS FINANCIEROS
DEL 1o. DE ENERO AL 31 DE DICIEMBRE DE 2022**

Página 13 de 23

Fecha: 08/02/2023

**CONCILIACIÓN ENTRE LOS INGRESOS PRESUPUESTARIOS Y CONTABLES
CORRESPONDIENTE DEL 1 DE ENERO AL 31 DE DICIEMBRE DE 2022
(Pesos)**

Total de Ingresos Presupuestarios	\$2,570,524,551.05
--	---------------------------

Más Ingresos Contables No Presupuestarios	0.72
Ingresos Financieros	
Incremento por Variación de Inventarios	
Disminución del Exceso de Estimaciones por Pérdida o Deterioro u	
Obsolescencia	
Disminución del Exceso de Provisiones	
Otros ingresos y Beneficios Varios	0.72
Otros Ingresos Contables no Presupuestarios	

Menos Ingresos Presupuestarios No Contables	0.00
Aprovechamientos Patrimoniales	
Ingresos Derivados de Financiamientos	
Otros ingresos Presupuestarios no Contables	

Total de Ingresos Contables	\$2,570,524,551.77
------------------------------------	---------------------------

**GOBIERNO CONSTITUCIONAL DEL ESTADO DE CHIAPAS
 COMISIÓN DE CAMINOS E INFRAESTRUCTURA HIDRÁULICA
 SISTEMA CONTABLE 2022**

**NOTAS A LOS ESTADOS FINANCIEROS
 DEL 1o. DE ENERO AL 31 DE DICIEMBRE DE 2022**

Página 14 de 23

Fecha: 08/02/2023

**CONCILIACIÓN ENTRE LOS EGRESOS PRESUPUESTARIOS Y LOS GASTOS CONTABLES
 CORRESPONDIENTE DEL 1 DE ENERO AL 31 DE DICIEMBRE DE 2022
 (Pesos)**

Total de Egresos Presupuestarios	\$2,566,651,776.84
---	---------------------------

Menos Egresos Presupuestarios No Contables	2,347,686,170.05
Materias Primas y Materiales de Producción y Comercialización	
Materiales y Suministros	
Mobiliario y Equipo de Administración	
Mobiliario y Equipo Educativo y Recreativo	
Equipo e Instrumental Médico y de Laboratorio	
Vehículos y Equipo de Transporte	
Equipo de Defensa y Seguridad	
Maquinaria, Otros Equipos y Herramientas	
Activos Biológicos	
Bienes Inmuebles	
Activos Intangibles	
Obra Pública en Bienes de Dominio Público	2,347,686,170.05
Obra Pública en Bienes Propios	
Acciones y Participaciones de Capital	
Compra de Títulos y Valores	
Concesión de Préstamos	
Inversiones en Fideicomisos, Mandatos y Otros Análogos	
Provisiones para Contingencias y Otras Erogaciones Especiales	
Amortización de la Deuda Pública	
Adeudos de Ejercicios Fiscales Anteriores (ADEFAS)	
Otros Egresos Presupuestarios No Contables	

Más Gastos Contables No Presupuestarios	3,969,919.25
Estimaciones, Depreciaciones, Deterioros, Obsolescencia y Amortizaciones	3,969,919.16
Provisiones	
Disminución de Inventarios	
Aumento por Insuficiencia de Estimaciones por Pérdida o Deterioro u Obsolescencia	
Aumento por Insuficiencia de Provisiones	
Otros Gastos	0.09
Otros Gastos Contables No Presupuestarios	

Total de Gastos Contables	\$ 222,935,526.04
----------------------------------	--------------------------

NOTAS DE MEMORIA (CUENTAS DE ORDEN)

Las cuentas de orden se utilizan para registrar los movimientos de valores que no afecten o modifiquen el balance de la Comisión de Caminos e Infraestructura Hidráulica, sin embargo, su incorporación en libros es necesaria con fines de recordatorio contable, de control y en general sobre los aspectos administrativos, o bien, para consignar sus derechos o responsabilidades contingentes que puedan, o no, presentarse en el futuro.

Al 31 de diciembre de 2022, las cuentas que se manejan para efectos de estas Notas son las siguientes:

- **Contables:** Refleja las emisión de obligaciones al 31 de diciembre de 2022:

CONCEPTO	2022
Cuentas de Orden Contables	<u>\$ 14,027,355.00</u>
Contables	
Valores	
Emisión de Obligaciones	
Avales y Garantías	
Juicios	
Contratos para Inversión Mediante Proyectos para Prestación de Servicios (PPS) y Similares	
Bienes en Concesionados o en Comodato	14,027,355.00

CONCEPTO	MONTO	TASA	VENCIMIENTO (DÍAS)
Bienes en Concesionados o en Comodato			
Bienes bajo Contrato en Comodato	\$ 14,027,355.00	No Aplica	No Aplica
Edificios No Habitacionales			
Suma	\$ 14,027,355.00		

Bien inmueble denominado COMISIÓN DE CAMINOS, Ubicado en Calzada de las Etnias del lado norte de la Unidad Administrativa "A" de la Colonia Maya de Tuxtla Gutiérrez, Chiapas, con superficie de 30-03-71 hectáreas, Escritura Publica 2671, Vol-79 del 30/04/80.

- **Presupuestarias:**
 - **Cuentas de Ingresos:** Las cuentas presupuestarias de ingresos que se utilizan son: Ley de Ingresos Estimada, Ley de Ingresos por Ejecutar, Modificaciones a la Ley de Ingresos Estimada, Ley de Ingresos Devengada, Ley de Ingresos Recaudada a continuación se presenta el total del presupuesto de la Comisión de Caminos e Infraestructura Hidráulica. (No Aplica)

- **Cuentas de Egresos:** Las cuentas presupuestarias de egresos que se utilizan son: Presupuesto de Egresos Aprobado, Modificaciones al Presupuesto de Egresos Aprobado, Presupuesto de Egresos por Ejercer, Presupuesto de Egresos Comprometido, Presupuesto de Egresos Devengado, Presupuesto de Egresos Ejercido y Presupuesto de Egresos Pagado, a continuación se presenta el total del presupuesto de la Comisión de Caminos e Infraestructura Hidráulica.

CONCEPTO	2022
Cuentas de Orden Presupuestarias	
Cuentas de Ingresos	
Ley de Ingresos Estimada	0
Ley de Ingresos por Ejecutar	0
Modificaciones a la Ley de Ingresos Estimada	0
Ley de Ingresos Devengada	0
Ley de Ingresos Recaudada	0
Cuentas de Egresos	
Presupuesto de Egresos Aprobado	1,686,242,544.43
Modificaciones al Presupuesto de Egresos Aprobado	884,282,006.63
Presupuesto de Egresos por Ejercer	3,872,774.22
Presupuesto de Egresos Comprometido	0
Presupuesto de Egresos Devengado	240,797,954.69
Presupuesto de Egresos Ejercido	0
Presupuesto de Egresos Pagado	2,325,853,822.15

NOTAS DE GESTIÓN ADMINISTRATIVA

1.- Introducción

La Comisión de Caminos e Infraestructura Hidráulica; es un ente auxiliar del Ejecutivo Estatal, con personalidad jurídica y patrimonio propio, autonomía administrativa, presupuestal, técnica, de gestión, de operación y de ejecución para el adecuado desarrollo de sus atribuciones, de conformidad a lo establecido en el artículo 1° del decreto de creación del mismo.

La Comisión de Caminos e Infraestructura Hidráulica es la instancia facultada para establecer y dirigir las políticas en materia de comunicación social de la administración pública estatal, de conformidad con los objetivos, metas y lineamientos que determine el titular del poder ejecutivo.

MISIÓN

Ejecutar Obras de Infraestructura Caminera, Hidráulica, Saneamiento, Equipamiento y Mejoramiento Urbano, en beneficio de la población chiapaneca; para mejorar sus niveles de vida y promover el desarrollo social y económico, apegándose a la correcta aplicación de los recursos conforme a las leyes, normas y

políticas en la materia.

VISIÓN

Ser una Entidad de Gobierno ejecutora de obras de infraestructura con calidad, transparencia y profesionalismo, que brinde un servicio, con honestidad a la población, utilizando métodos y sistemas avanzados en construcción, para impulsar el desarrollo del Estado de Chiapas.

2.- Panorama Económico y Financiero

La situación económica y financiera de la Comisión de Caminos e Infraestructura Hidráulica fue aceptable durante el ejercicio; debido a que fueron tomados en cuenta todos los lineamientos y normas emitidos por el Consejo Nacional de Armonización Contable (CONAC), y los recursos ministrados por la Secretaría de Hacienda fueron presupuestados y erogados de manera adecuada tanto presupuestal, contable y financiera.

3.- Autorización e Historia

a) *Fecha de Creación*

La Comisión de Caminos e Infraestructura Hidráulica; fue creada el 3 de Marzo de 2016, mediante Decreto No. 1400-A-2016, publicado en el Periódico Oficial del Estado No. 226, tomo III de fecha 2 de Marzo de 2016, donde se crea la Comisión de Caminos e Infraestructura Hidráulica, y la Secretaria de Obras Publicas y Comunicaciones, de conformidad con los artículos 27, fracción V y 32, de la Ley Orgánica de la Administración Pública del Estado de Chiapas. Lo anterior es derivado a la Extinción de la Secretaria de Infraestructura y Comunicaciones.

b) *Principales Cambios en su Estructura*

Con la creación de la Secretaria de Infraestructura; de fecha 06 de febrero del 2008, mediante Decreto No. 139, publicado en el Periódico Oficial del Estado No. 079, tomo III, segunda sección cambia de denominación para quedar como Secretaría de Infraestructura, de conformidad con los artículos 27, fracción V y 32, de la Ley Orgánica de la Administración Pública del Estado de Chiapas.

La Secretaría de Infraestructura y Comunicaciones, Mediante Decreto No. 214 publicado en el Periódico Oficial del Estado No. 109, tomo III de fecha 07 de agosto del 2008 y mediante Dictamen No. SA/SUBDATIDDA/245/2008, de fecha 17 de agosto del 2008, se transfiere la Comisión del Convenio de Confianza Municipal de la Secretaría de Hacienda a la Secretaría de Infraestructura y cambia de denominación la Dirección de Construcción de Obras del CODECOM.

A través del Decreto No. 216 publicado en el Periódico Oficial del Estado No. 109, de fecha 07 de agosto del 2008, y mediante Dictamen No. SA/SUBDATIDDA/339/2008, de fecha 29 de diciembre del 2008, se transfiere la Subsecretaría de Desarrollo Urbano y Ordenamiento Territorial de la Secretaría de Medio Ambiente y Vivienda a la Secretaría de Infraestructura.

Mediante Dictamen No. SH/SUBA/DGRHIDEO/265/2010, de fecha 25 de junio del 2010, se crea la Subsecretaría de Planeación, Seguimiento y Convenios de Obra Pública.

Con Fecha 04 de abril del 2013, mediante Decreto No. 178, publicado en el Periódico Oficial del Estado No.

026, tomo III, cambia de denominación para quedar como Secretaría de Obra Pública, por el que se reforman la fracción V del artículo 27, el artículo 32; y se adicionan la fracción IV-B al artículo 27 y el artículo 31-B, de la Ley Orgánica de la Administración Pública del Estado de Chiapas.

Con Fecha 31 de julio del 2013, mediante Decreto No. 223, publicado en el Periódico Oficial del Estado No. 045-2a. Sección, tomo III, cambia de denominación para quedar como Secretaría de Infraestructura, por el que se reforman la fracción V del artículo 27 y el artículo 32; se deroga la fracción IV-B del artículo 27, el artículo 31-B, las fracciones XXII, XX, XXIV y XXV del artículo 33, y las fracciones XXVI y XXVII del artículo 41, de la Ley Orgánica de la Administración Pública del Estado de Chiapas.

Con fecha 08 de marzo del 2019, mediante la Junta de Gobierno se presenta Dictamen No. SH/CGRH/DEO/007//2019 de fecha 15 de enero de 2019, relativo a la creación de la Comisión de Caminos e Infraestructura Hidráulica como Organismo Público descentralizado.

4.- Organización y Objeto Social

a) Objeto Social

La Comisión de Caminos e Infraestructura Hidráulica, es la responsable de ejecutar obras de infraestructura con calidad, transparencia y profesionalismo, que brinde un servicio con honestidad a la población, utilizando métodos y sistemas avanzados en construcción para impulsar el desarrollo del estado de Chiapas.

b) Principal Actividad

- Ejecutar Obras de Infraestructura caminera, Hidráulica, Saneamiento, Equipamiento y Mejoramiento Urbano, en beneficio de la población chiapaneca y promover el desarrollo social y económico.

c) Ejercicio Fiscal

2022

d) Régimen Jurídico

La Comisión de Caminos e Infraestructura Hidráulica; está registrada ante el Servicio de Administración Tributaria como persona moral con fines no lucrativos, cuya actividad económica es la administración pública estatal en general, y sus obligaciones son las siguientes:

- Presentar la declaración y pago provisional mensual de retenciones de impuestos sobre la renta (ISR), y sueldos y salarios.
- Presentar la declaración anual donde se informe sobre las retenciones de los trabajadores que recibieron sueldos y salarios, y trabajadores asimilados a salarios.
- Presentar declaración informativa anual de subsidio al empleo.
- Presentar declaración informativa mensual de proveedores por tasas de IVA.

e) Consideraciones Fiscales del Ente

La Comisión de Caminos e Infraestructura Hidráulica, se ubica dentro de las personas morales a que se refiere el artículo 79 y 86 de la LISR, pero tiene otras obligaciones como:

- Presentar la declaración y pago provisional de retenciones de ISR por Sueldos y Salarios
- IMSS
- 2% Impuesto Sobre Nóminas
- 10% de ISR por Arrendamientos de Inmuebles
- 2% Impuesto Sobre Nóminas a prestadores de servicios

f) Estructura Organizacional Básica

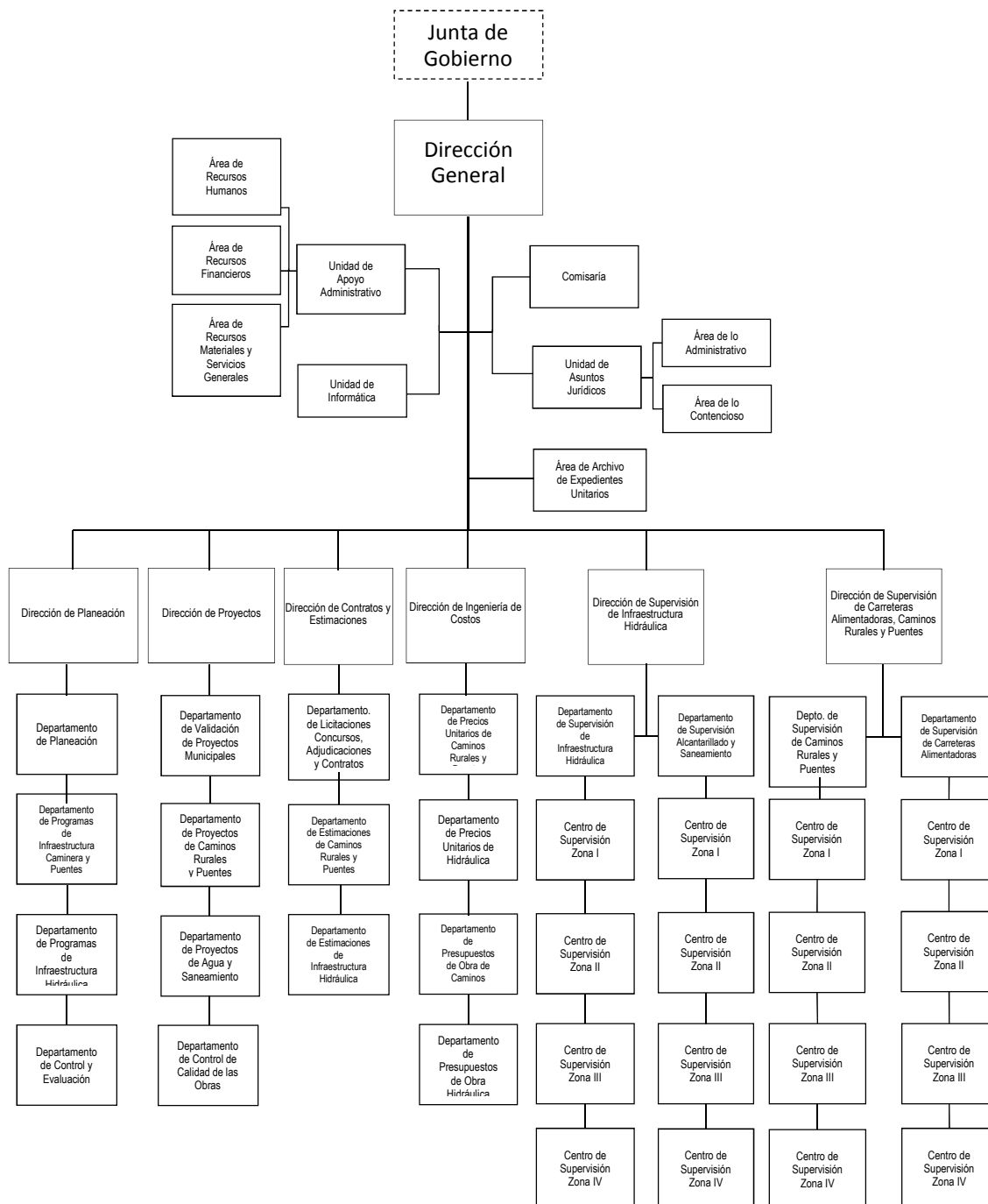

g) Fideicomisos, Mandatos y Análogos de los cuales es Fideicomitente o Fideicomisario

(No Aplica)

5.- Bases de Preparación de los Estados Financieros

Para llevar a cabo la preparación de los Estados Financieros del presente ejercicio se consideró lo siguiente:

a) Si se ha observado la normatividad emitida por el CONAC y las disposiciones legales aplicables.

Se ha observado en cierta medida la Normatividad emitida por el CONAC y la Ley General de Contabilidad Gubernamental (LGCG), para la emisión de los estados financieros.

b) La normatividad aplicada para el reconocimiento, valuación y revelación de los diferentes rubros de la información financiera, así como las bases de medición utilizadas para la elaboración de los estados financieros; por ejemplo: costo histórico, valor de realización, valor razonable, valor de recuperación o cualquier otro método empleado y los criterios de aplicación de los mismos.

Todas las cuentas que afectan económicamente a la Comisión de Caminos e Infraestructura Hidráulica, están cuantificados en términos monetarios y se registran al costo histórico. El costo histórico de las operaciones corresponde al monto erogado para su adquisición conforme a la documentación contable original justificativa y comprobatoria.

c) Postulados básicos.

Las bases de preparación de los estados financieros de la Comisión de Caminos e Infraestructura Hidráulica, aplican los postulados básicos siguientes:

- 1.- Sustancia Económica
- 2.- Entes Públicos
- 3.- Existencia Permanente
- 4.- Revelación Suficiente
- 5.- Importancia Relativa
- 6.- Registro e Integración Presupuestaria
- 7.- Consolidación de la Información Financiera
- 8.- Devengo Contable
- 9.- Valuación
- 10.- Dualidad Económica
- 11.- Consistencia

d) Normatividad supletoria. En caso de emplear varios grupos de normatividades (normatividades supletorias), deberá realizar la justificación razonable correspondiente, su alineación con los PBCG y a las características cualitativas asociadas descritas en el MCCG (documentos publicados en el Diario Oficial de la Federación, agosto 2009). (No Aplica)

e) Para las Entidades que por primera vez estén implementando la base devengado de acuerdo a la Ley de Contabilidad; deberán considerar políticas de reconocimientos, plan de implementación, presentar los últimos estados financieros con la Normatividad anteriormente utilizada. (No Aplica)

6.- Políticas de Contabilidad Significativas

(No Aplica)

7.- Posición en Moneda Extranjera y Protección por Riesgo Cambiario

(No Aplica)

8.- Reporte Analítico del Activo

El estado analítico del activo, muestra la variación entre el saldo final y el saldo inicial del periodo. Al 31 de diciembre de 2022, se reporta una variación negativa de \$ 918,472,657.33.

La variación que presenta el activo, se integra de la siguiente manera:

a) Efectivo y Equivalentes

La variación negativa de \$ 98,362,139.84 se debe principalmente por la radicación de ministraciones y depósitos a las cuentas maestras y a la cuenta concentradora de la tesorería, para pagos de Sueldos y Salarios, proveedores, prestadores de servicios y contratistas, durante el periodo que se informa.

b) Derechos a Recibir Efectivo o Equivalentes a Largo Plazo

La variación positiva de \$ 3, 241,327.27 se debe principalmente al incremento por Deudores Sujetos a Resolución Judicial de Bienes Inventariables, durante el periodo que se informa.

c) Bienes Inmuebles, Infraestructura y Construcciones en Proceso

La variación negativa de \$ 815,649,637.23 se debe principalmente por el decremento de Construcciones en Proceso en bienes de Dominio Público, de las obras terminadas.

d) Bienes Muebles

La variación negativa de \$ 34, 770,521.24 se debe principalmente al decremento de Mobiliario y Equipo de Administración. Por el registro de importes de baja de acuerdo al patrimonio.

e) Depreciación, Deterioro y Armonización Acumulada de Bienes

La variación negativa de \$ 3, 428,687.31 se debe a la depreciación de Vehículos y Equipo de Transporte por bajas patrimoniales de 7 vehículos.

f) Activos Diferidos

La variación negativa de \$ 317,381.99 se debe principalmente al registro de regularización de saldos a proveedores y contratistas, los cuales están pendientes por insuficiencia presupuestal al periodo que se informa.

g) Otros Activos no Circulantes

La variación positiva de \$ 30, 814, 383.01 se debe a bienes en comodato de Mobiliario y Equipo de Administración Educativa y Recreativa en Comodato, Vehículos y Equipo de Transporte en Comodato y a Maquinaria, Otro Equipo y Herramientas en Comodato.

**GOBIERNO CONSTITUCIONAL DEL ESTADO DE CHIAPAS
COMISIÓN DE CAMINOS E INFRAESTRUCTURA HIDRÁULICA
SISTEMA CONTABLE 2022**

**NOTAS A LOS ESTADOS FINANCIEROS
DEL 1o. DE ENERO AL 31 DE DICIEMBRE DE 2022**

Página 22 de 23

Fecha: 08/02/2023

CONCEPTO	SALDO INICIAL	CARGOS DEL PERIODO	ABONOS DEL PERIODO	SALDO FINAL	VARIACIÓN DEL PERIODO
ACTIVO	3,700,750,772.94	9,148,120,792.82	10,066,593,450.15	2,782,278,115.61	(918,472,657.33)
Activo Circulante	368,024,279.28	6,177,554,687.38	6,275,916,827.22	269,662,139.44	(98,362,139.84)
Efectivo y Equivalentes	368,024,279.28	5,406,522,128.34	5,504,884,268.18	269,662,139.44	(98,362,139.84)
Derechos a Recibir Efectivo o Equivalentes	0	66,595,785.85	66,595,785.85	0	0
Derechos a Recibir Bienes o Servicios	0	704,436,773.19	704,436,773.19	0	0
Activo No Circulante	3,332,726,493.66	2,970,566,105.44	3,790,676,622.93	2,512,615,976.17	(820,110,517.49)
Derechos a Recibir Efectivo o Equivalentes a Largo Plazo	17,235,238.89	5,146,010.09	1,904,682.82	20,476,566.16	3,241,327.27
Bienes Inmuebles, Infraestructura y Construcciones en Proceso	3,310,117,552.85	2,930,165,673.57	3,745,815,310.80	2,494,467,915.62	(815,649,637.23)
Bienes Muebles	124,787,798.04	2,889,796.92	37,660,318.16	90,017,276.80	(34,770,521.24)
Depreciación, Deterioro y Amortización Acumulada de Bienes	(129,369,458.57)	541,231.85	3,969,919.16	(132,798,145.88)	(3,428,687.31)
Activos Diferidos	9,955,362.45	0	317,381.99	9,637,980.46	(317,381.99)
Otros Activos no Circulantes	0	31,823,393.01	1,009,010.00	30,814,383.01	30,814,383.01

9.- Fideicomisos, Mandatos y Análogos

(No Aplica)

10.- Reporte de la Recaudación

(No Aplica)

11.- Información sobre la Deuda y el Reporte Analítico de la Deuda

(No Aplica)

12.- Calificaciones Otorgadas

(No Aplica)

13.- Proceso de Mejora

a) Principales Políticas de Control Interno

- Manual de Procedimientos: Nos indica los procedimientos que debemos seguir de forma ordenada en el desarrollo de las actividades; evitando duplicidad de esfuerzos.
- Ley General de Contabilidad Gubernamental (LGCG): Nos establece los criterios generales que rigen la contabilidad gubernamental y la emisión de información financiera, incluyendo la

presupuestaria y programática en forma razonable y transparente.

- Normatividad Contable: Tiene por objeto efectuar el registro contable de los recursos públicos y la preparación de informes financieros de forma armonizada, que dan transparencia para la interpretación, evaluación, fiscalización y entrega de informes; regulando las operaciones contables.
- Normas Presupuestarias: Nos indica cómo se ejecuta el gasto público, administrándolo con eficiencia, eficacia, economía, transparencia y honradez, para rendir cuentas de los recursos públicos, así mismo contribuir a fortalecer la armonización presupuestaria y contable.

b) Medidas de Desempeño Financiero, Metas y Alcance

1.- Se continúa trabajando en el cambio trascendental que es el proceso de armonización contable para atender en tiempo y forma el nuevo esquema de la contabilidad gubernamental, y generando así los beneficios en materia de información financiera, transparencia y rendición de cuentas.

14.- Información por Segmentos

(No Aplica)

15.- Eventos Posteriores al Cierre

(No Aplica)

16.- Partes Relacionadas

“No existen partes relacionadas que pudieran ejercer influencia significativa sobre la toma de decisiones financieras y operativas”

17.- Responsabilidad sobre la Presentación Razonable de la Información Contable

“Bajo protesta de decir verdad declaramos que los Estados Financieros y sus Notas, son razonablemente correctos y son responsabilidad del emisor”

GOBIERNO CONSTITUCIONAL DEL ESTADO DE CHIAPAS
COMISIÓN DE CAMINOS E INFRAESTRUCTURA HIDRÁULICA

SISTEMA CONTABLE 2022

ESTADO ANALÍTICO DE INGRESOS/CON RECURSOS DEL EJERCICIO

DEL 1o. DE ENERO AL 31 DE DICIEMBRE DE 2022

Página 1 de 1

Fecha:

14/02/2023

RUBRO DE INGRESOS	INGRESO					DIFERENCIA
	ESTIMADO	AMPLIACIONES Y REDUCCIONES	MODIFICADO	DEVENGADO	RECAUDADO	(RECAUDADO - ESTIMADO)
Impuestos	0.00	0.00	0.00	0.00	0.00	0.00
Cuotas y Aportaciones de Seguridad Social	0.00	0.00	0.00	0.00	0.00	0.00
Contribuciones de Mejoras	0.00	0.00	0.00	0.00	0.00	0.00
Derechos	0.00	0.00	0.00	0.00	0.00	0.00
Productos	0.00	0.00	0.00	0.00	0.00	0.00
Aprovechamientos	0.00	0.00	0.00	0.00	0.00	0.00
Ingresos por Venta de Bienes, Prestación de Servicios y Otros Ingresos	0.00	0.00	0.00	0.00	0.00	0.00
Participaciones, Aportaciones, Convenios, Incentivos Derivados de la Colaboración Fiscal y Fondos Distintos de Aportaciones	1,470,941,480.70	257,906,417.90	1,728,847,898.60	1,728,847,898.60	1,728,847,898.60	253,791,126.00
Transferencias, Asignaciones, Subsidios y Subvenciones, y Pensiones y Jubilaciones	215,301,063.73	536,573,089.68	751,874,153.41	751,874,153.40	751,874,153.40	536,573,089.67
Ingresos Derivados de Financiamientos	0.00	0.00	0.00	0.00	0.00	0.00
Total	1,686,242,544.43	794,479,507.58	2,480,722,052.01	2,480,722,052.00	2,480,722,052.00	
				Ingresos Excedentes		790,364,215.67

RUBRO DE INGRESOS	INGRESO					DIFERENCIA
	ESTIMADO	AMPLIACIONES Y REDUCCIONES	MODIFICADO	DEVENGADO	RECAUDADO	(RECAUDADO - ESTIMADO)
Ingresos del Poder Ejecutivo Federal o Estatal y de los Municipios	0.00	0.00	0.00	0.00	0.00	0.00
Impuestos	0.00	0.00	0.00	0.00	0.00	0.00
Cuotas y Aportaciones de Seguridad Social	0.00	0.00	0.00	0.00	0.00	0.00
Contribuciones de Mejoras	0.00	0.00	0.00	0.00	0.00	0.00
Derechos	0.00	0.00	0.00	0.00	0.00	0.00
Productos	0.00	0.00	0.00	0.00	0.00	0.00
Aprovechamientos	0.00	0.00	0.00	0.00	0.00	0.00
Participaciones, Aportaciones, Convenios, Incentivos Derivados de la Colaboración Fiscal y Fondos Distintos de Aportaciones	0.00	0.00	0.00	0.00	0.00	0.00
Transferencias, Asignaciones, Subsidios y Subvenciones, y Pensiones y Jubilaciones	0.00	0.00	0.00	0.00	0.00	0.00
Ingresos de los Entes públicos de los Poderes Legislativo y Judicial, de los Órganos Autónomos y del Sector Paraestatal o Paramunicipal, así como de las Empresas Productivas del Estado	1,686,242,544.43	794,479,507.58	2,480,722,052.01	2,480,722,052.00	2,480,722,052.00	790,364,215.67
Cuotas y Aportaciones de Seguridad Social	0.00	0.00	0.00	0.00	0.00	0.00
Productos	0.00	0.00	0.00	0.00	0.00	0.00
Ingresos por Venta de Bienes, Prestación de Servicios y Otros Ingresos	0.00	0.00	0.00	0.00	0.00	0.00
Transferencias, Asignaciones, Subsidios y Subvenciones, y Pensiones y Jubilaciones	1,686,242,544.43	794,479,507.58	2,480,722,052.01	2,480,722,052.00	2,480,722,052.00	790,364,215.67
Ingresos Derivados de Financiamiento	0.00	0.00	0.00	0.00	0.00	0.00
Ingresos Derivados de Financiamientos	0.00	0.00	0.00	0.00	0.00	0.00
Total	1,686,242,544.43	794,479,507.58	2,480,722,052.01	2,480,722,052.00	2,480,722,052.00	
				Ingresos Excedentes		790,364,215.67

ESTADO ANALÍTICO DEL EJERCICIO DEL PRESUPUESTO DE EGRESOS CLASIFICACIÓN POR OBJETO DEL GASTO
 (CAPITULOS Y CONCEPTOS)
 DEL 1 DE ENERO AL 31 DE DICIEMBRE DE 2022

(Pesos)

RPA-1

CAPG	CG	DESCRIPCIÓN	PRESUPUESTO DE EGRESOS					SUBEJERCICIO
			APROBADO	AMPLIACIONES - REDUCCIONES	MODIFICADO	DEVENGADO	PAGADO	
1000		Servicios Personales.	100,847,077.59	3,248,265.36	104,095,342.95	102,833,303.09	102,414,862.03	1,262,039.86
	1100	Remuneraciones al Personal de Carácter Permanente.	23,932,438.36	1,264,855.63	25,197,293.99	24,923,013.76	24,923,013.76	274,280.23
	1200	Remuneraciones al Personal de Carácter Transitorio.	35,637,601.68	136,875.22	35,774,476.90	35,538,462.24	35,538,462.24	236,014.66
	1300	Remuneraciones Adicionales y Especiales.	26,934,319.28	1,042,924.64	27,977,243.92	27,607,921.92	27,607,921.92	369,322.00
	1400	Seguridad Social.	4,951,854.27	105,795.58	5,057,649.85	4,858,477.77	4,440,036.71	199,172.08
	1500	Otras Prestaciones Sociales y Económicas.	5,763,864.00	475,714.29	6,239,578.29	6,150,127.40	6,150,127.40	89,450.89
	1700	Pago de Estímulos a Servidores Públicos.	3,627,000.00	222,100.00	3,849,100.00	3,755,300.00	3,755,300.00	93,800.00
2000		Materiales y Suministros.	38,817,374.70	1,050,000.00	39,867,374.70	38,981,998.72	38,981,998.72	885,375.98
	2100	Materiales de Administración, Emisión de Documentos y Artículos Oficiales.	3,577,877.99	61,653.33	3,639,531.32	3,025,376.61	3,025,376.61	614,154.71
	2200	Alimentos y Utensilios.	150,000.00	27,000.00	177,000.00	136,822.60	136,822.60	40,177.40
	2300	Materias Primas y Materiales de Producción y Comercialización	15,000,000.00	0.00	15,000,000.00	14,979,776.00	14,979,776.00	20,224.00
	2400	Materiales y Artículos de Construcción y de Reparación.	5,150,000.00	0.00	5,150,000.00	5,136,911.33	5,136,911.33	13,088.67
	2500	Productos Químicos, Farmacéuticos y de Laboratorio.	50,000.00	0.00	50,000.00	48,334.51	48,334.51	1,665.49
	2600	Combustibles, Lubricantes y Aditivos.	10,243,290.09	1,050,000.00	11,293,290.09	11,204,361.76	11,204,361.76	88,928.33
	2700	Vestuario, Blancos, Prendas de Protección y Artículos Deportivos.	1,475,725.59	-88,653.33	1,387,072.26	1,285,497.62	1,285,497.62	101,574.64
	2900	Herramientas, Refacciones y Accesorios Menores.	3,170,481.03	0.00	3,170,481.03	3,164,918.29	3,164,918.29	5,562.74
3000		Servicios Generales.	17,061,272.71	58,211,582.55	75,272,855.26	74,935,787.67	74,329,581.37	337,067.59
	3100	Servicios Básicos.	1,413,600.00	0.00	1,413,600.00	1,351,763.35	1,349,066.05	61,836.65
	3200	Servicios de Arrendamiento.	4,369,600.00	0.00	4,369,600.00	4,293,744.90	4,293,744.90	75,855.10
	3400	Servicios Financieros, Bancarios y Comerciales.	220,400.00	0.00	220,400.00	212,400.00	212,400.00	8,000.00
	3500	Servicios de Instalación, Reparación, Mantenimiento y Conservación.	3,374,957.45	0.00	3,374,957.45	3,371,829.30	3,371,829.30	3,128.15
	3600	Servicios de Comunicación Social y Publicidad.	70,000.00	31,575.00	101,575.00	98,074.84	98,074.84	3,500.16
	3700	Servicios de Traslado y Viáticos.	5,421,514.03	-950,000.00	4,471,514.03	4,330,529.00	4,304,768.00	140,985.03
	3800	Servicios Oficiales.	0.00	44,000,000.00	44,000,000.00	44,000,000.00	44,000,000.00	0.00
	3900	Otros Servicios Generales.	2,191,201.23	15,130,007.55	17,321,208.78	17,277,446.28	16,699,698.28	43,762.50
4000		Transferencias, Asignaciones, Subsidios y Otras Ayudas.	0.00	2,178,313.10	2,178,313.10	2,178,313.10	2,178,313.10	0.00



GOBIERNO DEL ESTADO DE CHIAPAS
RAMO O DEPENDENCIA: Comisión de Caminos e Infraestructura Hidráulica

ESTADO ANALÍTICO DEL EJERCICIO DEL PRESUPUESTO DE EGRESOS CLASIFICACIÓN POR OBJETO DEL GASTO
(CAPITULOS Y CONCEPTOS)
DEL 1 DE ENERO AL 31 DE DICIEMBRE DE 2022

(Pesos)

RPA-1

CAPG	CG	DESCRIPCIÓN	PRESUPUESTO DE EGRESOS					SUB EJERCICIO
			APROBADO	AMPLIACIONES - REDUCCIONES	MODIFICADO	DEVENGADO	PAGADO	
4300		Subsidios y Subvenciones.	0.00	2,178,313.10	2,178,313.10	2,178,313.10	2,178,313.10	0.00
6000		Inversión Pública.	1,529,516,819.43	819,557,641.41	2,349,074,460.84	2,347,686,170.05	2,107,912,862.72	1,388,290.79
6100		Obra Pública en Bienes de Dominio Público.	1,529,516,819.43	819,557,641.41	2,349,074,460.84	2,347,686,170.05	2,107,912,862.72	1,388,290.79
9000		Deuda Pública.	0.00	36,204.21	36,204.21	36,204.21	36,204.21	0.00
9900		Adeudos de Ejercicios Fiscales Anteriores (ADEFAS).	0.00	36,204.21	36,204.21	36,204.21	36,204.21	0.00
TOTAL DEL GASTO:			1,686,242,544.43	884,282,006.63	2,570,524,551.06	2,566,651,776.84	2,325,853,822.15	3,872,774.22



GOBIERNO DEL ESTADO DE CHIAPAS

RAMO O DEPENDENCIA: Comisión de Caminos e Infraestructura Hidráulica

ESTADO ANALÍTICO DEL EJERCICIO DEL PRESUPUESTO DE EGRESOS CLASIFICACIÓN ECONÓMICA POR TIPO DE GASTO
DEL 1 DE ENERO AL 31 DE DICIEMBRE DE 2022

(Pesos)

RPA-2

CONCEPTO	PRESUPUESTO DE EGRESOS					SUBEJERCICIO
	APROBADO	AMPLIACIONES - REDUCCIONES	MODIFICADO	DEVENGADO	PAGADO	
GASTO CORRIENTE	60,299,902.01	64,186,958.54	124,486,860.55	123,477,382.86	122,726,505.37	1,009,477.69
GASTO DE CAPITAL	1,625,942,642.42	820,095,048.09	2,446,037,690.51	2,443,174,393.98	2,203,127,316.78	2,863,296.53
AMORTIZACIÓN DE LA DEUDA Y DISMINUCIÓN DE PASIVOS	0.00	0.00	0.00	0.00	0.00	0.00
PENSIONES Y JUBILACIONES	0.00	0.00	0.00	0.00	0.00	0.00
PARTICIPACIONES	0.00	0.00	0.00	0.00	0.00	0.00
TOTAL DEL GASTO:	1,686,242,544.43	884,282,006.63	2,570,524,551.06	2,566,651,776.84	2,325,853,822.15	3,872,774.22



GOBIERNO CONSTITUCIONAL DEL ESTADO DE CHIAPAS
 RAMO O DEPENDENCIA: Comisión de Caminos e Infraestructura Hidráulica
ESTADO ANALÍTICO DEL EJERCICIO DEL PRESUPUESTO DE EGRESOS EN CLASIFICACIÓN
ADMINISTRATIVA/ORGANISMO
DEL 1 DE ENERO AL 31 DE DICIEMBRE DE 2022

(Pesos)

RPA-3

CONCEPTO	PRESUPUESTO DE EGRESOS					SUBEJERCICIO
	APROBADO	AMPLIACIONES - REDUCCIONES	MODIFICADO	DEVENGADO	PAGADO	
TOTAL	1,686,242,544.43	884,282,006.63	2,570,524,551.06	2,566,651,776.84	2,325,853,822.15	3,872,774.22
ENTIDADES PARAESTATALES Y FIDEICOMISOS NO EMPRESARIALES Y NO FINANCIEROS	1,686,242,544.43	884,282,006.63	2,570,524,551.06	2,566,651,776.84	2,325,853,822.15	3,872,774.22
Comisión de Caminos e Infraestructura Hidráulica	1,686,242,544.43	884,282,006.63	2,570,524,551.06	2,566,651,776.84	2,325,853,822.15	3,872,774.22



GOBIERNO CONSTITUCIONAL DEL ESTADO DE CHIAPAS
RAMO O DEPENDENCIA: Comisión de Caminos e Infraestructura Hidráulica
ESTADO ANALÍTICO DEL EJERCICIO DEL PRESUPUESTO DE EGRESOS EN CLASIFICACIÓN
ADMINISTRATIVA/PODERES
DEL 1 DE ENERO AL 31 DE DICIEMBRE DE 2022

(Pesos)

RPA-4

CONCEPTO	PRESUPUESTO DE EGRESOS					SUBEJERCICIO
	APROBADO	AMPLIACIONES - REDUCCIONES	MODIFICADO	DEVENGADO	PAGADO	
PODER EJECUTIVO	NO APLICA					
PODER LEGISLATIVO	NO APLICA					
PODER JUDICIAL	NO APLICA					
ORGANOS AUTONOMOS	NO APLICA					



GOBIERNO DEL ESTADO DE CHIAPAS

RAMO O DEPENDENCIA: Comisión de Caminos e Infraestructura Hidráulica

ESTADO ANALÍTICO DEL EJERCICIO DEL PRESUPUESTO DE EGRESOS CLASIFICACIÓN FUNCIONAL (FINALIDAD Y FUNCIÓN)

DEL 1 DE ENERO AL 31 DE diciembre DE 2022

(Pesos)

RPA-6

FI	FU	CONCEPTO	EGRESOS					SUB EJERCICIO
			APROBADO	AMPLIACIONES - REDUCCIONES	MODIFICADO	DEVENGADO	PAGADO	
1		Gobierno	59,381,139.73	63,124,055.09	122,505,194.82	121,537,964.48	121,029,511.48	967,230.34
	1.5	Asuntos Financieros y Hacendarios	59,381,139.73	63,124,055.09	122,505,194.82	121,537,964.48	121,029,511.48	967,230.34
2		Desarrollo Social	486,445,101.82	156,198,456.47	642,643,558.29	641,140,337.74	604,319,866.17	1,503,220.55
	2.1	Protección Ambiental	260,576,653.77	86,830,675.83	347,407,329.60	346,642,175.30	317,255,272.47	765,154.30
	2.2	Vivienda y Servicios a la Comunidad	225,868,448.05	69,367,780.64	295,236,228.69	294,498,162.44	287,064,593.70	738,066.25
3		Desarrollo Económico	1,140,416,302.88	664,923,290.86	1,805,339,593.74	1,803,937,270.41	1,600,468,240.29	1,402,323.33
	3.5	Transporte	1,140,416,302.88	664,923,290.86	1,805,339,593.74	1,803,937,270.41	1,600,468,240.29	1,402,323.33
4		Otras no Clasificadas en Funciones Anteriores	0.00	36,204.21	36,204.21	36,204.21	36,204.21	0.00
	4.4	ADEFAS	0.00	36,204.21	36,204.21	36,204.21	36,204.21	0.00
TOTAL DEL GASTO:			1,686,242,544.43	884,282,006.63	2,570,524,551.06	2,566,651,776.84	2,325,853,822.15	3,872,774.22

**SISTEMA CONTABLE 2022
ENDEUDAMIENTO NETO
DEL 1o. DE ENERO AL 31 DE DICIEMBRE DE 2022**

Página 1 de 1
14/02/2023

Fecha:

IDENTIFICACIÓN DE CRÉDITO O INSTRUMENTO	CONTRATACIÓN/ COLOCACIÓN	AMORTIZACIÓN	ENDEUDAMIENTO NETO
CRÉDITOS BANCARIOS			

TOTAL CRÉDITOS BANCARIOS

OTROS INSTRUMENTOS DE DEUDA

NO APLICA

TOTAL OTROS INSTRUMENTOS DE DEUDA

TOTAL

**SISTEMA CONTABLE 2022
INTERESES DE LA DEUDA
DEL 1o. DE ENERO AL 31 DE DICIEMBRE DE 2022**

Fecha:

IDENTIFICACIÓN DE CRÉDITO O INSTRUMENTO	DEVENGADO	PAGADO
CRÉDITOS BANCARIOS		

TOTAL DE INTERESES DE CRÉDITOS BANCARIOS

OTROS INSTRUMENTOS DE DEUDA

TOTAL DE INTERESES DE OTROS INSTRUMENTOS DE DEUDA

TOTAL

NO APLICA



GOBIERNO DEL ESTADO DE CHIAPAS
RAMO O DEPENDENCIA: Comisión de Caminos e Infraestructura Hidráulica
GASTO POR CATEGORÍA PROGRAMÁTICA
DEL 1 DE ENERO AL 31 DE DICIEMBRE DE 2022
(Pesos)

RPA-7

CONCEPTO	PRESUPUESTO DE EGRESOS					SUBEJERCICIO
	APROBADO	AMPLIACIONES - REDUCCIONES	MODIFICADO	DEVENGADO	PAGADO	
Programas	1,686,242,544.43	884,245,802.42	2,570,488,346.85	2,566,615,572.63	2,325,817,617.94	3,872,774.22
Subsidios: Sector Social y Privado o Entidades Federativas y Municipios	0.00	0.00	0.00	0.00	0.00	0.00
Otros Subsidios	0.00	0.00	0.00	0.00	0.00	0.00
Sujetos a Reglas de Operación	0.00	0.00	0.00	0.00	0.00	0.00
Desempeño de las Funciones	1,686,242,544.43	884,245,802.42	2,570,488,346.85	2,566,615,572.63	2,325,817,617.94	3,872,774.22
Específicos	0.00	0.00	0.00	0.00	0.00	0.00
Funciones de las Fuerzas Armadas (Únicamente Gobierno Federal)	0.00	0.00	0.00	0.00	0.00	0.00
Planeación, seguimiento y evaluación de políticas públicas	0.00	0.00	0.00	0.00	0.00	0.00
Prestación de Servicios Públicos	0.00	100,915.63	100,915.63	99,948.48	99,948.48	967.15
Promoción y fomento	0.00	0.00	0.00	0.00	0.00	0.00
Provisión de Bienes Públicos	0.00	0.00	0.00	0.00	0.00	0.00
Proyectos de inversión	1,686,242,544.43	884,144,886.79	2,570,387,431.22	2,566,515,624.15	2,325,717,669.46	3,871,807.07
Regulación y supervisión	0.00	0.00	0.00	0.00	0.00	0.00
Administrativos y de Apoyo	0.00	0.00	0.00	0.00	0.00	0.00
Apoyo a la función pública y al mejoramiento de la gestión	0.00	0.00	0.00	0.00	0.00	0.00
Apoyo al proceso presupuestario y para mejorar la eficiencia institucional	0.00	0.00	0.00	0.00	0.00	0.00
Operaciones ajenas	0.00	0.00	0.00	0.00	0.00	0.00
Compromisos	0.00	0.00	0.00	0.00	0.00	0.00
Desastres Naturales	0.00	0.00	0.00	0.00	0.00	0.00
Obligaciones de cumplimiento de resolución jurisdiccional	0.00	0.00	0.00	0.00	0.00	0.00
Obligaciones	0.00	0.00	0.00	0.00	0.00	0.00
Aportaciones a fondos de estabilización	0.00	0.00	0.00	0.00	0.00	0.00
Aportaciones a fondos de inversión y reestructura de pensiones	0.00	0.00	0.00	0.00	0.00	0.00
Aportaciones a la seguridad social	0.00	0.00	0.00	0.00	0.00	0.00
Pensiones y jubilaciones	0.00	0.00	0.00	0.00	0.00	0.00
Programas de Gasto Federalizado (Gobierno Federal)	0.00	0.00	0.00	0.00	0.00	0.00
Gasto Federalizado	0.00	0.00	0.00	0.00	0.00	0.00
Participaciones a entidades federativas y municipios	0.00	0.00	0.00	0.00	0.00	0.00
Costo financiero, deuda o apoyos a deudores y ahorradores de la banca	0.00	0.00	0.00	0.00	0.00	0.00
Adeudos de ejercicios fiscales anteriores	0.00	36,204.21	36,204.21	36,204.21	36,204.21	0.00
	0.00	36,204.21	36,204.21	36,204.21	36,204.21	0.00
TOTAL DEL GASTO:	1,686,242,544.43	884,282,006.63	2,570,524,551.06	2,566,651,776.84	2,325,853,822.15	3,872,774.22



GOBIERNO CONSTITUCIONAL DEL ESTADO DE CHIAPAS
COMISIÓN DE CAMINOS E INFRAESTRUCTURA HIDRÁULICA

PROGRAMAS Y PROYECTOS DE INVERSIÓN
DEL 1 DE ENERO AL 31 DE DICIEMBRE DE 2022

FF	RAMO	PF	PROYECTO ESTRATÉGICO	MUNICIPIO / COBERTURA	PRESUPUESTO DE EGRESOS				AVANCE % DEVENGAD O/MODIFICA
					APROBADO	MODIFICADO	DEVENGADO	PAGADO	
TOTAL					1 529 516 819	2 349 074 461	2 347 686 170	2 107 912 863	99.9
1.1 RECURSOS FISCALES					0	125 678 631	125 584 988	113 413 226	99.9
Ramo A1 Ingresos Estatales					0	125 678 631	125 584 988	113 413 226	99.9
X0010 Ingresos Estatales					0	125 517 747	125 424 104	113 272 892	99.9
			Acceso de la Universidad Politécnica de Tapachula, ubicada en la carretera federal: Tapachula - Puerto Madero	Tapachula	0	11 144 960	11 144 876	3 475 632	100.0
			Ampliación del Puente Vado, ubicado en el km. 2+800, sobre Camino: Cintalapa a Ramal Ejido Pomposo Castellanos, tramo: Km. 0+000 - Km. 7+000	Cintalapa	0	24 120 623	24 120 538	24 120 538	100.0
			Ampliación del tramo: La Angostura - San Francisco Pujilic (Segunda Etapa); Tramo: Km. 0+000 - Km. 44+040; Construcción de Puente en el Km. 15+954 (Obras complementarias y adicionales) Camino: Domingo Chanona - Villaflores, tramo: km. 50+000 - km. 70+000	Venustiano Carranza	0	1 896 653	1 896 377	1 896 377	100.0
			Camino: E.C. (Simojovel - Huitiupan) - San Rafael, tramo: km. 0+000 - km. 12+500	Simojovel	0	21 743 852	21 743 669	21 210 426	100.0
			Camino: San Cristóbal - Tenejapa - Cancuc, tramo: km. 0+000 - km. 54+500	San Cristóbal de las Casas	0	1 922 806	1 922 788	1 890 216	100.0
			Camino: Sur de Villaflores - Francisco Villa, tramo: km. 0+000 - km. 6+700	Villaflores	0	5 702 755	5 701 417	5 701 417	100.0
			Construcción de la Planta de Tratamiento de Aguas Residuales, en la localidad de Francisco I. Madero Norte, municipio de Palenque.	Palenque	0	4 540 584	4 463 625	2 544 364	98.3
			Construcción de Obras Complementarias para la Planta de Tratamiento de Aguas Residuales, en la Localidad Chacalajoom, municipio de Comitán de Domínguez	Comitán de Domínguez	0	3 745 150	3 744 939	3 125 047	100.0
			Construcción de Puente "Las Garzas" de 40 m.l. sobre el río Doña María ubicado en el km. 14+400, sobre el Camino: Acapetahua - Embarcadero Las Garzas, tramo: km. 0+000 - km. 17+500	Acapetahua	0	2 110 639	2 110 639	2 110 639	100.0
			Construcción del camino: Chimúm'cum - Al Mojon Chamula, tramo: km. 0+000 - km. 9+420, subtramo: km. 0+900 - km. 2+000	Mitontic	0	12 208 730	12 208 524	12 088 115	100.0
			Construcción del camino: E.C. (Simojovel - El Bosque) - Ejido Luis Espinosa, tramo: km. 0+000 - km. 6+000; subtramo: km. 0+000 - km. 1+000	Simojovel	0	11 086 196	11 086 012	10 126 345	100.0
			Construcción del camino: Yabteclum - Puebla, tramo: km. 0+000 - km. 12+000, subtramo: km. 9+000 - km. 10+500	Chenalhó	0	17 504 278	17 498 895	17 498 895	100.0
			Construcción del Sistema de Agua Potable en la Localidad de Chiotic, Municipio de Chamula (Terminación)	Chamula	0	1 906 975	1 906 913	1 906 913	100.0
			Construcción del Sistema de Alcantarillado Sanitario en la Localidad de Francisco I. Madero Norte, Municipio de Palenque	Palenque	0	740 987	740 987	740 987	100.0
			Reconstrucción del camino: E.C. km. 11.3 (Tuxtla - La Angostura) - Acceso al Aeropuerto Internacional "Ángel Albino Corzo", tramo: Reconstrucción del camino: Ixtacomitán - Chapultenango, tramo: km. 0+000 - km. 19+980 (T.A.)	Chiapa de Corzo	0	8 363	0	0	0.0
			Rehabilitación del Sistema de Agua Potable en la Localidad de Juan Diego X'Oyep, municipio de Chenalhó	Chapultenango	0	125 644	125 575	0	99.9
				Chenalhó	0	325 375	325 220	325 220	100.0
			X001J Agua Potable, Drenaje y Tratamiento (rural). Ramo 16 - S074		0	160 884	160 884	140 334	100.0
			Elaboración del Estudio y Proyecto Ejecutivo del Sistema Integral de Saneamiento de la localidad JoJamil, municipio de Tumbalá	Tumbalá	0	160 884	160 884	140 334	100.0
1.5 RECURSOS FEDERALES					1 271 923	431 901 831	431 824 807	313 586 345	100.0
Ramo 28 Participaciones a Entidades Federativas y municipios					1 271 923	431 901 831	431 824 807	313 586 345	100.0
C0010 Fondo General de Participaciones					0	339 788 428	339 783 952	222 543 891	100.0
			Ampliación del tramo: La Angostura - San Francisco Pujilic (Tercera Etapa); tramo: km. 0+000 - km. 44+040	Venustiano Carranza	0	29 032 559	29 031 983	28 457 714	100.0
			Ampliación del tramo: La Angostura - San Francisco Pujilic (Tercera Etapa); Tramo: Km. 0+000 - Km. 44+040; Construcción de Puente de 25.00 m, ubicado en el Km. 29+814.82	Venustiano Carranza	0	7 016 787	7 016 772	6 130 349	100.0
			Ampliación del tramo: La Angostura - San Francisco Pujilic (Tercera Etapa); tramo: km. 0+000 - km. 44+040; subtramo: km. 23+000 al km. 33+000	Venustiano Carranza	0	2 079 814	2 079 775	2 079 775	100.0
			Camino: Pichucalco - Juárez - Reforma - Boca de Limón, Tramo: Km. 0+000 - Km. 57+100	Pichucalco	0	10 000 000	9 998 940	2 949 153	100.0
			Camino: Pijijapan - Plan de Ayala, tramo: km. 0+000 - km. 15+000	Pijijapan	0	5 783 649	5 783 649	5 783 649	100.0
			Camino: San Cristóbal - Tenejapa - Cancuc, tramo: km. 0+000 - km. 54+500	San Cristóbal de las Casas	0	8 939 531	8 938 071	8 938 071	100.0
			Camino: San Isidro - Isla San Jose, tramo: km. 0+000 - km. 15+000	Pijijapan	0	9 503 053	9 503 050	9 503 050	100.0
			Camino: Simojovel - San Andrés Duraznal, tramo: km. 0+000 - km. 23+800	San Andrés Duraznal	0	8 875 613	8 875 562	8 764 178	100.0
			Construcción de Puente "Las Garzas" de 40 m.l. sobre el río Doña María ubicado en el km. 14+400, sobre el Camino: Acapetahua - Embarcadero Las Garzas, tramo: km. 0+000 - km. 17+500	Acapetahua	0	16 124 808	16 124 806	16 124 806	100.0
			Construcción del camino: Chimúm'cum - Al Mojon Chamula, tramo: km. 0+000 - km. 9+420, subtramo: km. 0+900 - km. 2+000	Mitontic	0	48 818	48 818	0	100.0
			Construcción del camino: Yabteclum - Puebla, tramo: km. 0+000 - km. 12+000, subtramo: km. 9+000 - km. 10+500	Chenalhó	0	1 782 604	1 782 604	1 782 604	100.0
			Construcción del Sistema de Alcantarillado Sanitario en la Localidad de Francisco I. Madero Norte, Municipio de Palenque	Palenque	0	146 584	146 584	146 584	100.0
			Reconstrucción del Camino Rural: E.C. (Ángel Albino Corzo - Siltepec) - Capitán Luis A. Vidal; Tramo: Km. 0+000 al Km. 14+300	Capitán Luis Ángel Vidal	0	8 000 000	7 999 689	7 496 920	100.0



**GOBIERNO CONSTITUCIONAL DEL ESTADO DE CHIAPAS
COMISIÓN DE CAMINOS E INFRAESTRUCTURA HIDRÁULICA**

**PROGRAMAS Y PROYECTOS DE INVERSIÓN
DEL 1 DE ENERO AL 31 DE DICIEMBRE DE 2022**

FF	RAMO	PF	PROYECTO ESTRATÉGICO	MUNICIPIO / COBERTURA	PRESUPUESTO DE EGRESOS				AVANCE % DEVENGADO/ O/MODIFICA
					APROBADO	MODIFICADO	DEVENGADO	PAGADO	
			Reconstrucción del Camino: Betania – Acala – Flores Magón, Tramo: 0+000 al Km. 35+300 (T.A.)	Acala	0	8 500 000	8 499 592	8 499 592	100.0
			Reconstrucción del camino: Cate - El Bosque - Simojovel - Huitiupán, tramo: km. 34+000 - km. 44+000 (T.A.)	Huitiupán	0	5 000 000	5 000 000	1 500 000	100.0
			Reconstrucción del Camino: E.C. (Chenalhó – Pantelhó) – Chalchihuitán, Tramo: 0+000 al Km. 5+400 (T.A.)	Chalchihuitán	0	7 000 000	6 999 907	4 639 420	100.0
			Reconstrucción del camino: E.C. km. 11.3 (Tuxtla - La Angostura) - Acceso al Aeropuerto Internacional "Ángel Albino Corzo", tramo: km. 0+000 - km. 12+100 (T.A.)	Chiapa de Corzo	0	32 000 000	32 000 000	32 000 000	100.0
			Reconstrucción del camino: Independencia - Guadalupe Victoria - Nuevo Paraíso, tramo: km. 0+000 - km. 27+000 (T.A.)	La Concordia	0	5 200 000	5 200 000	2 364 377	100.0
			Reconstrucción del camino: Ixtacomitán - Chapultenango, tramo: km. 0+000 - km. 19+980 (T.A.)	Chapultenango	0	25 000 000	25 000 000	17 099 027	100.0
			Reconstrucción del camino: Santa Rita - Monte Redondo - Guadalupe Victoria, por falla geológica en el km. 10+430	Amatenango de la Frontera	0	19 359 462	19 359 462	5 807 839	100.0
			Reconstrucción del puente "Buena Vista" de 10 m.l., Ubicado en el km. 0+800, sobre el camino: Buenavista - San José Buenavista	Amatán	0	6 175 000	6 175 000	1 852 500	100.0
			Reconstrucción del Puente "Cuyamiapa" de 15 M.L., Ubicado en el Km. 2+750, sobre el Camino: Escuintla - El Triunfo	Escuintla	0	7 800 000	7 800 000	7 800 000	100.0
			Reconstrucción del Puente "Río Cacate" de 20 M.L., Ubicado en el Km. 2+250, sobre el Camino: Ixhuitán - San Miguel	Ixhuitán	0	11 050 000	11 050 000	3 315 000	100.0
			Reconstrucción del Puente "Sin Nombre" de 15 M.L., Ubicado en el Km. 61+000, sobre el Camino: Tuxtla - Portillo Zaragoza	Villaflores	0	1 300 000	1 300 000	798 368	100.0
			Reconstrucción del Puente "Costa Rica" de 20 M.L., ubicado en el Km. 5+500 sobre el Camino: Ramal a Nueva Costa Rica	Mapastepec	0	12 500 000	12 500 000	8 336 870	100.0
			Reconstrucción del Puente "Río Cuachi" de 25 M.L., ubicado en el Km. 0+550 sobre el Camino: Guadalupe Victoria – San José Plan Ocotlán	Ocotepec	0	19 173 703	19 173 703	5 752 111	100.0
			Reconstrucción del Puente "San Simón" de 25 M.L., ubicado en el Km. 6+800 sobre el Camino: Agua Fría – Al Trébol	Villa Comaltitlán	0	12 500 000	12 500 000	3 750 000	100.0
			Reconstrucción del Puente Río Salado, Ubicado en el Km. 2+500, Sobre el Camino: San Lucas - Chiapilla	Chiapilla	0	3 500 000	3 499 902	1 091 427	100.0
			Reconstrucción del Puente Vehicular de 10.00 M.L. Ubicado en el Km. 0+210, Sobre el Camino: Guadalupe Paxila - Paxila Antioquia	Chilón	0	5 000 000	4 999 725	1 559 047	100.0
			Reconstrucción del Puente Vehicular de 25.00 M.L. Ubicado en el Km. 2+200, Sobre el Camino: E.C. (Simojovel - Pueblo Nuevo) - Las Maravillas	Simojovel	0	8 000 000	7 999 914	2 404 806	100.0
			Reconstrucción del Puente Vehicular de 30.0 ML., ubicado en el Km. 14+400, sobre el Camino: San Manuel - Platanar Abajo 2da. Sección - E.C. (Juarez - Ostuacan)	Pichucalco	0	26 790 460	26 790 460	8 037 138	100.0
			Reconstrucción del Puente Vehicular de 70 M.L., Ubicado en el Km. 1+200, sobre el Camino: E.C. (San Manuel - E.C. Juarez - Ostuacan) - Plutarco Elias Calles	Pichucalco	0	6 605 983	6 605 983	1 981 795	100.0
			Reconstrucción Puente "Córcega" de 20 M.L., ubicado en el Km. 5+400 sobre el Camino: Agua Fría – Al Trébol	Villa Comaltitlán	0	10 000 000	10 000 000	5 797 721	100.0
			C0070 Fondo de Compensación		0	40 195 337	40 195 337	40 195 337	100.0
			Ampliación del tramo: La Angostura – San Francisco Pujilic (Tercera Etapa); tramo: km. 0+000 – km. 44+040	Venustiano Carranza	0	20 101 722	20 101 722	20 101 722	100.0
			Ampliación del tramo: La Angostura - San Francisco Pujilic (Tercera Etapa); tramo: km. 0+000 - km. 44+040; subtramo: km. 23+000 al km. 33+000.	Venustiano Carranza	0	828 599	828 599	828 599	100.0
			Camino: Pijijiapan – Plan de Ayala, tramo: km. 0+000 - km. 15+000	Pijijiapan	0	3 625 513	3 625 513	3 625 513	100.0
			Camino: San Isidro – Isla San Jose, tramo: km. 0+000 - km. 15+000	Pijijiapan	0	5 722 453	5 722 453	5 722 453	100.0
			Construcción de Puente "Las Garzas" de 40 m.l. sobre el río Doña María ubicado en el km. 14+400, sobre el Camino: Acapetahua - Embarcadero Las Garzas, tramo: km. 0+000 - km. 17+500	Acapetahua	0	9 917 050	9 917 050	9 917 050	100.0
			C0100 ISR Participable Estatal		0	50 084 097	50 078 143	49 564 955	100.0
			Ampliación del tramo: La Angostura – San Francisco Pujilic (Tercera Etapa); tramo: km. 0+000 – km. 44+040	Venustiano Carranza	0	19 026 730	19 022 037	19 022 037	100.0
			Ampliación del tramo: La Angostura - San Francisco Pujilic (Tercera Etapa); tramo: km. 0+000 - km. 44+040; Construcción de Paso Superior Vehicular de 25.00 ml, ubicado en el Km. 29+270 (Zona Urbana de Venustiano Carranza)	Venustiano Carranza	0	7 495 000	7 495 000	7 495 000	100.0
			Ampliación del tramo: La Angostura - San Francisco Pujilic (Tercera Etapa); tramo: km. 0+000 - km. 44+040; subtramo: km. 23+000 al km. 33+000	Venustiano Carranza	0	1 548 331	1 547 886	1 547 886	100.0
			Camino: Pijijiapan – Plan de Ayala, tramo: km. 0+000 - km. 15+000	Pijijiapan	0	2 884 245	2 884 153	2 821 725	100.0
			Camino: San Isidro – Isla San Jose, tramo: km. 0+000 - km. 15+000	Pijijiapan	0	4 178 214	4 178 076	4 178 076	100.0
			Camino: Simojovel – San Andrés Duraznal, tramo: km. 0+000 - km. 23+800	San Andrés Duraznal	0	6 973 696	6 973 311	6 915 304	100.0
			Construcción de Puente "Las Garzas" de 40 m.l. sobre el río Doña María ubicado en el km. 14+400, sobre el Camino: Acapetahua - Embarcadero Las Garzas, tramo: km. 0+000 - km. 17+500	Acapetahua	0	7 584 927	7 584 926	7 584 926	100.0
			Reconstrucción del camino: E.C. km. 11.3 (Tuxtla - La Angostura) - Acceso al Aeropuerto Internacional "Ángel Albino Corzo", tramo:	Chiapa de Corzo	0	392 954	392 754	0	99.9
			C010H Agua Potable, Drenaje y Tratamiento (Localidades Urbanas). Ramo 16 – S074		1 121 923	1 327 323	1 327 323	958 263	100.0
			Elaboración del Estudio y Proyecto Ejecutivo del Colector Sanitario El Sabino e Interconexión al Colector existente frente al Instituto Tecnológico Regional de Tuxtla Gutiérrez, en la Ciudad de Tuxtla Gutiérrez, Municipio de Tuxtla Gutiérrez	Tuxtla Gutiérrez	0	512 938	512 938	478 905	100.0
			Elaboración del Estudio y Proyecto Ejecutivo para la Construcción de la Planta de Tratamiento de Aguas Residuales, en la Localidad Doctor Domingo Chanona, Municipio de Villaflores	Villaflores	251923	225 138	225 138	183 745	100.0



GOBIERNO CONSTITUCIONAL DEL ESTADO DE CHIAPAS
COMISIÓN DE CAMINOS E INFRAESTRUCTURA HIDRÁULICA

PROGRAMAS Y PROYECTOS DE INVERSIÓN
DEL 1 DE ENERO AL 31 DE DICIEMBRE DE 2022

FF	RAMO	PF	PROYECTO ESTRATÉGICO	MUNICIPIO / COBERTURA	PRESUPUESTO DE EGRESOS				AVANCE % DEVENGADO/ O/MODIFICA
					APROBADO	MODIFICADO	DEVENGADO	PAGADO	
			Elaboración del Estudio y Proyecto Ejecutivo para la Rehabilitación y Ampliación del Sistema de Alcantarillado Sanitario y Saneamiento en la Localidad Paso Hondo, Municipio de Frontera Comalapa	Frontera Comalapa	270 000	0	0	0	0.0
			Proyecto de Ingeniería Básica y Análisis de Alternativas de Solución para la Adecuación de la Obra de Toma de la Planta Potabilizadora "Ciudad del Agua" (Etapa 2 de 2), en la Ciudad de Tuxtla Gutiérrez, Municipio de Tuxtla Gutiérrez	Tuxtla Gutiérrez	600 000	589 247	589 247	295 613	100.0
	C010I		Agua Potable, Drenaje y Tratamiento (Localidades Rurales).		150 000	506 646	440 052	323 899	86.9
	Ramo 16		S074						
			Elaboración de Estudio y Proyecto Ejecutivo del Sistema de Agua Potable, de la Localidad de Jose María Morelos y Pavón, Municipio de Palenque	Palenque	0	105 000	90 906	31 500	86.6
			Elaboración de Estudio y Proyecto Ejecutivo para la Construcción del Sistema de Agua Potable en la localidad La Merced, municipio de Amatenango del Valle	Amatenango del Valle	0	52 500	0	0	0.0
			Elaboración del Estudio y Proyecto Ejecutivo del Sistema Integral de Saneamiento de la localidad JoJamil, municipio de Tumbalá	Tumbalá	0	10 269	10 269	0	100.0
			Elaboración del Estudio y Proyecto Ejecutivo del Sistema Integral de Saneamiento de la localidad San Miguel, municipio de Salto de Agua	Salto de Agua	0	338 877	338 877	292 399	100.0
			Elaboración del Estudio y Proyecto Ejecutivo para la Construcción del Sistema de Alcantarillado Sanitario, en la Localidad Nuevo General Francisco Villa, Municipio de Tecpatán	Tecpatán	150 000	0	0	0	0.0
	2.5 RECURSOS FEDERALES				1 528 244 897	1 791 493 999	1 790 276 375	1 680 913 292	99.9
	Ramo 16 Medio Ambiente y Recursos Naturales				87 303 416	92 646 100	92 532 547	85 987 602	99.9
			S0740 Agua Potable, Drenaje y Tratamiento		0	1 115 287	1 115 287	0	100.0
			Reposición de 100 m. de cruce aéreo del Sistema de Abasto de Agua Potable, de la Cabecera Municipal de Sunuapa	Sunuapa	0	186 045	186 045	0	100.0
			Reposición de 2 cruces aéreos del Sistema de Abasto de Agua Potable, de la Cabecera Municipal de Ixtacomitán	Ixtacomitán	0	686 108	686 108	0	100.0
			Reposición de 50 m. de la Red de Drenaje Sanitario del Sistema de Alcantarillado Sanitario, de la Cabecera Municipal de Sunuapa	Sunuapa	0	243 134	243 134	0	100.0
			S074A Agua Potable, Drenaje y Tratamiento (localidades Urbanas)		83 755 211	58 303 400	58 303 400	54 231 525	100.0
			Ampliación de la Planta de Tratamiento de Aguas Residuales en la localidad El Jobo, municipio de Tuxtla Gutiérrez	Tuxtla Gutiérrez	0	14 068 030	14 068 030	14 068 030	100.0
			Ampliación de la Planta de Tratamiento de Aguas Residuales, en la localidad Jesús María Garza, municipio de Villaflores	Villaflores	0	6 007 997	6 007 997	5 921 625	100.0
			Ampliación del Sistema de Alcantarillado Sanitario (1a de 3 Etapas), en la cabecera municipal de Palenque	Palenque	0	16 976 005	16 976 005	14 821 562	100.0
			Construcción de la Planta de Tratamiento de Aguas Residuales (1a de 2 Etapas) en la Localidad San Pedro Buenavista, Municipio de Villacorzo	Villa Corzo	13 297 166	0	0	0	0.0
			Elaboración del Estudio y Proyecto Ejecutivo del Colector Sanitario El Sabino e Interconexión al Colector existente frente al Instituto Tecnológico Regional de Tuxtla Gutiérrez, en la Ciudad de Tuxtla Gutiérrez, Municipio de Tuxtla Gutiérrez	Tuxtla Gutiérrez	0	1 196 856	1 196 856	1 117 444	100.0
			Elaboración del Estudio y Proyecto Ejecutivo para la Construcción de la Planta de Tratamiento de Aguas Residuales, en la Localidad Doctor Domingo Chanona, Municipio de Villaflores	Villaflores	474 862	474 862	474 862	387 135	100.0
			Elaboración del Estudio y Proyecto Ejecutivo para la Rehabilitación y Ampliación del Sistema de Alcantarillado Sanitario y Saneamiento en la Localidad Paso Hondo, Municipio de Frontera Comalapa	Frontera Comalapa	1 414 971	0	0	0	0.0
			Proyecto de Ingeniería Básica y Análisis de Alternativas de Solución para la Adecuación de la Obra de Toma de la Planta Potabilizadora "Ciudad del Agua" (Etapa 2 de 2), en la Ciudad de Tuxtla Gutiérrez, Municipio de Tuxtla Gutiérrez	Tuxtla Gutiérrez	3 400 000	3 339 066	3 339 066	1 675 143	100.0
			Reconstrucción del Sistema de Agua Potable (2a. de 2 etapas), en la Cabecera Municipal de Acala	Acala	0	16 240 586	16 240 586	16 240 586	100.0
			Rehabilitación del Sistema de Agua Potable (2a Etapa de 2 Etapas), en la cabecera municipal de Acala	Acala	18 855 456	0	0	0	0.0
			Rehabilitación y Ampliación de la Planta de Tratamiento de Aguas Residuales (2a. de 2 Etapas) en la Cabecera Municipal de Chiapa de Corzo	Chiapa de Corzo	22 627 823	0	0	0	0.0
			Rehabilitación y Ampliación del Sistema de Alcantarillado Sanitario (1a Etapa de 3 Etapas), en la cabecera municipal de Palenque	Palenque	23 684 933	0	0	0	0.0
			S074B Agua Potable, Drenaje y Tratamiento (Localidades Rurales)		3 548 205	33 227 413	33 113 860	31 756 077	99.7
			Construcción de Obras Complementarias para el Sistema de Agua Potable, en la Localidad de Ojo de Agua, Municipio de Escuintla	Escuintla	476 374	0	0	0	0.0
			Construcción de Sanitarios con biodigestor (40 Sanitarios), en la localidad La Merced, municipio de Amatenango del Valle	Amatenango del Valle	0	1 370 860	1 370 860	1 272 567	100.0
			Construcción de Sanitarios Ecológicos en la Localidad La Ventana, Municipio de Chanal	Chanal	1 097 882	0	0	0	0.0
			Construcción de Sistema de Captación de Agua Pluvial (40 Tanques), en la Localidad La Merced, Municipio de Amatenango del Valle	Amatenango del Valle	0	1 712 629	1 712 629	1 567 599	100.0
			Construcción de Tanques Individuales de Captación Pluvial de Ferrocemento en la Localidad La Ventana, Municipio de Chanal	Chanal	1 623 948	0	0	0	0.0
			Construcción del Sistema de Agua Potable 1a de 2 etapas, en la localidad de El Lacandon, municipio de Palenque	Palenque	0	2 751 964	2 751 964	2 751 964	100.0
			Construcción del Sistema de Agua Potable en la localidad Betania, municipio de Ocosingo	Ocosingo	0	4 793 377	4 793 377	4 741 245	100.0
			Construcción del Sistema de Agua Potable, en la localidad de Nueva Galilea, del municipio de Palenque	Palenque	0	12 254 793	12 254 793	12 254 793	100.0



**GOBIERNO CONSTITUCIONAL DEL ESTADO DE CHIAPAS
COMISIÓN DE CAMINOS E INFRAESTRUCTURA HIDRÁULICA**

**PROGRAMAS Y PROYECTOS DE INVERSIÓN
DEL 1 DE ENERO AL 31 DE DICIEMBRE DE 2022**

FF	RAMO	PF	PROYECTO ESTRATÉGICO	MUNICIPIO / COBERTURA	PRESUPUESTO DE EGRESOS				AVANCE % DEVENGAD O/MODIFICA
					APROBADO	MODIFICADO	DEVENGADO	PAGADO	
			Construcción del Sistema Integral de Agua Potable (1a. De 2 etapas), en la cabecera municipal de Chalhchihuitán	Chalhchihuitán	0	6 140 320	6 059 653	5 667 133	98.7
			Elaboración de Estudio y Proyecto Ejecutivo del Sistema de Agua Potable, de la Localidad de Jose María Morelos y Pavón, Municipio de Palenque	Palenque	0	245 000	212 114	73 500	86.6
			Elaboración de Estudio y Proyecto Ejecutivo para la Ampliación y Rehabilitación del Sistema de Agua Potable, en la localidad Cerro Norte Don Juan, municipio de Salto de Agua	Salto de Agua	0	350 000	350 000	148 948	100.0
			Elaboración del Estudio y Proyecto Ejecutivo del Sistema Integral de Saneamiento de la localidad JoJamil, municipio de Tumbalá	Tumbalá	0	969 866	969 866	795 223	100.0
			Elaboración del Estudio y Proyecto Ejecutivo del Sistema Integral de Saneamiento de la localidad San Miguel, municipio de Salto de Agua	Salto de Agua	0	790 713	790 713	682 265	100.0
			Elaboración del Estudio y Proyecto Ejecutivo para la Construcción del Sistema de Alcantarillado Sanitario, en la Localidad Nuevo General Francisco Villa, Municipio de Tecpatán	Tecpatán	350 000	0	0	0	0.0
			Reconstrucción y Ampliación del Sistema de Alcantarillado Sanitario, en la Localidad de Francisco I Madero, Municipio de Salto de Agua	Salto de Agua	0	1 847 893	1 847 893	1 800 842	100.0
	Ramo 23 Provisiones Salariales y Económicas				57 918 476	62 033 768	61 801 892	29 849 709	99.6
	U0930 Fondo para Entidades Federativas y municipios Productores de Hidrocarburos				57 918 476	62 033 768	61 801 892	29 849 709	99.6
			Camino Rural: E.C. (Nuevo Juan del Grijalva - El Tapón (Zona Cero)) - El Triunfo - Lázaro Cárdenas, tramo: km. 0+000 - km. 13+800	Ostuacán	19 314 343	0	0	0	0.0
			Camino Rural: Tectupan - Viejo Nicapa, Tramo: Km. 0+000 - Km. 9+600	Pichucalco	0	3 565 689	3 565 689	3 565 689	100.0
			Camino: E.C. (Estación Juárez - Ostuacán) - Nuevo Xochimilco - Peñitas, Tramo: Km. 0+000 - Km. 16+600	Ostuacán	0	10 188 236	10 188 236	9 269 369	100.0
			Camino: Pichucalco - Juárez - Reforma - Boca de Limón, Tramo: Km. 0+000 - Km. 57+100	Pichucalco	0	16 715 832	16 633 199	6 733 914	99.5
			Camino: Pichucalco - Juárez - Reforma - Boca de Limón, Tramo: Km. 0+000 - Km. 57+100	Reforma	0	5 330 239	5 235 243	0	98.2
			Camino: Reforma - Aldama - Benavides 2a.; tramo: km. 0+000 - km. 21+250	Reforma	38 604 134	0	0	0	0.0
			Camino: Reforma - Cristo Rey, Tramo: Km. 0+000 - Km. 14+800; Construcción de Puente de Cajón de Concreto de 12.00 ml., ubicado en el Km. 1+700	Reforma	0	7 820 468	7 820 468	2 346 140	100.0
			Mantenimiento del Camino Rural: E.C. (Luis Donald Colosio Murrieta - Galilea (Rachel Casaus Azmitia)) - Azufre 2ª. Sección, Tramo: Km. 0+000 - Km. 2+000 (T.A.)	Pichucalco	0	1 326 939	1 326 939	935 473	100.0
			Mantenimiento del Camino Rural: E.C. (Pueblo Juárez - Nicolas Bravo 1ª. Sección) - Blanquillo 2ª. Sección - Límites Estado de Tabasco, Tramo: Km. 0+000 - Km. 14+800 (T.A.)	Pichucalco	0	1 875 747	1 875 747	879 741	100.0
			Mantenimiento del Camino: E.C. (Pichucalco - Teapa) - Acceso al Cereso, Tramo: Km. 0+000 - Km. 1+200 (T.A.)	Pichucalco	0	6 894 841	6 840 593	2 052 178	99.2
			Mantenimiento del camino: E.C. (Reforma - Cristo Rey) - San José Limoncito - Col. Limoncito, Tramo: Km. 0+000 - Km. 18+000	Reforma	0	8 315 778	8 315 778	4 067 205	100.0
	Ramo 33 Aportaciones Federales para Entidades Federativas y municipios				1 383 023 004	1 636 814 130	1 635 941 936	1 565 075 981	99.9
	I0030 FAIS Entidades (FISE).				1 060 944 334	1 067 602 319	1 067 318 555	1 003 241 704	100.0
			Ampliación de la Planta de Tratamiento de Aguas Residuales en la Localidad Jesús María Garza, Municipio de Villaflores	Villaflores	12 658 906	0	0	0	0.0
			Ampliación del Sistema de Agua Potable, en la Localidad de Yaxgemel Unión, Municipio de Chenalhó	Chenalhó	0	13 305 525	13 305 525	13 305 525	100.0
			Ampliación del tramo: La Angostura - San Francisco Pujilic (Tercera Etapa); Tramo: Km. 0+000 - Km. 44+040; Construcción de Puente de 25.00 ml, ubicado en el Km. 29+814.82	Venustiano Carranza	0	13 791 126	13 791 126	12 018 886	100.0
			Construcción de 2 Puentes, ubicados en el Km. 0+290 y 0+600, sobre el Camino: E.C. (Huixtan - Oxchuc) - Los Ranchos, Tramo: Km. 0+000 - Km. 5+400	Huixtán	0	15 096 796	15 096 796	4 902 746	100.0
			Construcción de Colector de Aguas Residuales en la Cabecera Municipal de Chamula (1a. de 2 etapas)	Chamula	0	6 857 449	6 716 639	3 582 207	97.9
			Construcción de la Planta de Tratamiento de Aguas Residuales en la Cabecera Municipal de San Fernando (Primer Etapa)	San Fernando	15 000 000	29 029 994	29 029 994	20 670 077	100.0
			Construcción de la Planta de Tratamiento de Aguas Residuales en la localidad Embarcadero de Jericó (El Siglo), municipio de Villa Corzo	Villa Corzo	0	5 188 814	5 188 814	1 556 644	100.0
			Construcción de la Red de Distribución del Sistema de Agua Potable de la Localidad Colonia Ejidal, Municipio de Berriozábal	Berriozábal	0	2 100 253	2 100 253	1 775 652	100.0
			Construcción de Obras Complementarias para el Sistema de Agua Potable, en la localidad de Ojo de Agua II, Municipio de Escuintla	Escuintla	0	952 748	952 748	952 748	100.0
			Construcción de Obras Complementarias para la Planta de Tratamiento de Aguas Residuales, en la localidad de Jesús María Garza, Municipio de Villaflores	Villaflores	0	2 926 771	2 926 771	2 531 984	100.0
			Construcción de Sanitarios Ecológicos en la localidad Alamul, municipio de Mitontic	Mitontic	14 441 074	10 885 107	10 885 107	10 857 419	100.0
			Construcción de Sanitarios Ecológicos en la Localidad Bumilja, Municipio de Oxchuc (Ampliación)	Oxchuc	6 038 994	6 789 226	6 789 226	6 789 226	100.0
			Construcción de Sanitarios Ecológicos en la Localidad de Hidalgo, Municipio de Las Margaritas	Las Margaritas	8 188 781	7 950 101	7 950 101	7 950 101	100.0
			Construcción de Sanitarios Ecológicos en la localidad de La Palma Uno, Municipio de San Juan Cancuc	San Juan Cancuc	12 953 206	12 281 314	12 281 314	11 686 420	100.0
			Construcción de Sanitarios Ecológicos en la Localidad de San Antonio Buenavista, municipio de Amatenango del Valle	Amatenango del Valle	0	2 275 564	2 275 564	2 275 564	100.0
			Construcción de Sanitarios Ecológicos en la localidad Jolxojom' K'Akal, municipio de Mitontic	Mitontic	2 975 737	2 975 737	2 975 737	2 975 737	100.0



**GOBIERNO CONSTITUCIONAL DEL ESTADO DE CHIAPAS
COMISIÓN DE CAMINOS E INFRAESTRUCTURA HIDRÁULICA**

**PROGRAMAS Y PROYECTOS DE INVERSIÓN
DEL 1 DE ENERO AL 31 DE DICIEMBRE DE 2022**

FF	RAMO	PF	PROYECTO ESTRATÉGICO	MUNICIPIO / COBERTURA	PRESUPUESTO DE EGRESOS				AVANCE % DEVENGADO/ MODIFICA
					APROBADO	MODIFICADO	DEVENGADO	PAGADO	
			Construcción de Sanitarios Ecológicos en la Localidad La Ventana, Municipio de Chanal	Chanal	0	1 837 955	1 837 955	1 837 955	100.0
			Construcción de Sanitarios Ecológicos en la localidad Lázaro Cárdenas, municipio de Ocosingo	Ocosingo	5 399 196	5 399 196	5 399 196	5 399 196	100.0
			Construcción de Sanitarios Ecológicos en la localidad Natiltón, municipio de Chanal	Chanal	11 902 946	11 302 575	11 302 575	10 711 901	100.0
			Construcción de Sanitarios Ecológicos en la Localidad Pulumsibac, Municipio de Mitontic	Mitontic	0	14 444 688	14 444 688	13 433 560	100.0
			Construcción de Sanitarios Ecológicos, en la Localidad de Oniltic, Municipio de San Juan Cancuc	San Juan Cancuc	22 755 631	15 668 243	15 668 243	15 668 243	100.0
			Construcción de Tanques Individuales de Captación Pluvial de Ferrocemento en la Localidad Alamul, Municipio de Mitontic	Mitontic	17 899 119	13 716 368	13 716 368	13 716 368	100.0
			Construcción de Tanques Individuales de Captación Pluvial de Ferrocemento en la Localidad Bumilja Municipio de Oxchuc (Ampliación)	Oxchuc	7 487 481	8 345 027	8 345 027	8 345 027	100.0
			Construcción de Tanques Individuales de Captación Pluvial de Ferrocemento en la Localidad de Oniltic, Municipio de San Juan Cancuc	San Juan Cancuc	28 236 604	19 677 679	19 677 679	19 634 742	100.0
			Construcción de Tanques Individuales de Captación Pluvial de Ferrocemento en la localidad de San Antonio Buenavista, municipio de Amatenango del Valle	Amatenango del Valle	0	2 850 004	2 850 004	2 850 004	100.0
			Construcción de Tanques Individuales de Captación Pluvial de Ferrocemento en la Localidad Hidalgo, Municipio de Las Margaritas	Las Margaritas	10 057 275	9 635 212	9 635 212	9 635 212	100.0
			Construcción de Tanques Individuales de Captación Pluvial de Ferrocemento en la Localidad Jolxojom' K'Akal, Municipio de Mitontic	Mitontic	3 706 664	3 706 664	3 706 664	3 706 664	100.0
			Construcción de Tanques Individuales de Captación Pluvial de Ferrocemento en la Localidad La Palma Uno, Municipio de San Juan Cancuc	San Juan Cancuc	16 078 717	15 679 418	15 679 418	14 055 263	100.0
			Construcción de Tanques Individuales de Captación Pluvial de Ferrocemento en la Localidad La Ventana, Municipio de Chanal	Chanal	0	2 308 447	2 308 447	2 308 447	100.0
			Construcción de Tanques Individuales de Captación Pluvial de Ferrocemento en la Localidad Lázaro Cárdenas, Municipio de Ocosingo	Ocosingo	6 643 341	6 382 829	6 382 829	6 382 829	100.0
			Construcción de Tanques Individuales de Captación Pluvial de Ferrocemento en la Localidad Natiltón, Municipio de Chanal	Chanal	14 760 797	14 189 204	14 189 204	14 189 204	100.0
			Construcción de Tanques Individuales de Captación Pluvial de Ferrocemento en la Localidad Pulumsibac, Municipio de Mitontic	Mitontic	0	17 779 590	17 779 590	17 779 590	100.0
			Construcción del camino: (San José El Contenido) - Sibaca - Guaquitepec; tramo: km. 0+000 - km. 28+713.50; subtramo: km. 17+000 - km. 18+000	Chilón	0	12 701 649	12 701 649	12 665 162	100.0
			Construcción del camino: (San José El Contenido) - Sibaca - Guaquitepec; tramo: km. 0+000 - km. 28+713.50; subtramo: km. 17+000 - km. 19+000	Chilón	26 397 794	0	0	0	0.0
			Construcción del camino: E.C. (Agustín Rubio - Ignacio Zaragoza) - Cerro Las Campanas - Villaflores - San Lorenzo - Reforma y Planada, tramo: km. 0+000 - km. 27+000; Subtramo: km. 16+500 - km. 17+600	Amatán	0	17 618 539	17 618 539	17 618 539	100.0
			Construcción del camino: E.C. (Agustín Rubio - Ignacio Zaragoza) - Cerro Las Campanas - Villaflores - San Lorenzo - Reforma y Planada, tramo: km. 0+000 - km. 27+000, subtramo: km. 16+500 - km. 18+000	Amatán	26 450 389	0	0	0	0.0
			Construcción del camino: E.C. (Bochil - Luis Espinosa) - Garrido Canaval (Chavarría), tramo: km. 0+000 - km. 11+000, subtramo: km. 5+500 - km. 7+000	Bochil	23 483 376	21 469 122	21 469 122	21 469 122	100.0
			Construcción del camino: E.C. (Chalchihuitán - Tzacucum) - Balunaco, tramo: km. 0+000 - km. 7+904, subtramo: km 1+300 - km 2+300	Chalchihuitán	0	10 480 373	10 480 373	10 349 993	100.0
			Construcción del camino: E.C. (Chalchihuitán - Tzacucum) - Balunaco, tramo: km. 0+000 - km. 7+904, subtramo: km 1+300 - km 3+000	Chalchihuitán	17 976 307	0	0	0	0.0
			Construcción del Camino: E.C. (Chanal - La Mendoza) - Sakchibalte, tramo: km 0+000 - km 4+140, subtramo: km. 0+000 - km. 1+000	Chanal	0	10 480 901	10 480 901	10 480 901	100.0
			Construcción del camino: E.C. (Chanal - La Mendoza) - Sakchibalte, tramo: km. 0+000 - km. 4+140, subtramo: km 0+000 - km 1+500	Cintalapa	16 658 122	0	0	0	0.0
			Construcción del camino: E.C. (El Pozo) km. 2+250 - Naxic, tramo: km. 0+000 - km. 1+700; subtramo km. 1+000 - km. 1+700	Chamula	7 882 578	7 683 697	7 683 697	6 917 960	100.0
			Construcción del camino: E.C. (Huixtán - Oxchuc) - Buena Vista; tramo: km. 0+000 - km. 5+590.84, subtramo: km. 4+000 - km. 5+000	Huixtán	14 403 270	13 995 767	13 995 767	13 995 767	100.0
			Construcción del camino: E.C. (Huixtán - Oxchuc) - Los Ranchos; tramo: km. 0+000 - km. 7+500, subtramo: km 1+000 - km 2+000	Huixtán	14 910 731	14 099 106	14 099 106	14 099 106	100.0
			Construcción del camino: E.C. (Icalumtic - Aldama), tramo: km. 0+000 - km. 7+120, subtramo: km. 4+500 km. 6+200	Aldama	0	20 979 907	20 979 907	20 979 907	100.0
			Construcción del camino: E.C. (Icalumtic - Aldama), tramo: km. 0+000 - km. 7+120; subtramo: km. 4+500 - km. 7+120	Chamula	31 757 933	0	0	0	0.0
			Construcción del camino: E.C. (Lagos de Montebello - Márquez de Comillas) - Jerusalén - Guadalupe Tepeyac, tramo: km. 0+000 - km. 25+000, subtramo: km. 3+000 - km. 4+000	Las Margaritas	11 094 988	10 490 203	10 490 203	7 767 703	100.0
			Construcción del camino: E.C. (Salto de Agua - Palenque) - Paso Naranja - Emiliano Zapata, tramo: km 0+000 - km 3+224.86, subtramo: km. 1+987 - km. 3+224.86	Salto de Agua	10 626 473	9 892 885	9 892 885	9 892 885	100.0
			Construcción del Camino: E.C. (Tecpatán - Raudales Malpaso) - Ejido Esperanza de Los Pobres, tramo: km. 0+000 - km. 36+000; subtramo: km. 17+000 - km. 18+000	Tecpatán	17 051 321	16 011 312	16 011 312	16 011 312	100.0



GOBIERNO CONSTITUCIONAL DEL ESTADO DE CHIAPAS
COMISIÓN DE CAMINOS E INFRAESTRUCTURA HIDRÁULICA

PROGRAMAS Y PROYECTOS DE INVERSIÓN
DEL 1 DE ENERO AL 31 DE DICIEMBRE DE 2022

FF	RAMO	PF	PROYECTO ESTRATÉGICO	MUNICIPIO / COBERTURA	PRESUPUESTO DE EGRESOS				AVANCE % DEVENGADO/ MODIFICA
					APROBADO	MODIFICADO	DEVENGADO	PAGADO	
			Construcción del camino: E.C. Frontera Comalapa - Chicomuselo - Bellavista, tramo: km. 0+000 - km. 32+900, subtramo, km. 29+500 - km. 31+000	Bella Vista	26 012 334	0	0	0	0.0
			Construcción del camino: E.C. km. 10+000 del tramo (Cruzton - Las Ollas) - Chilimjoveltic, tramo: km. 0+000 - km. 8+640, subtramo: km. 1+000 - km. 3+000	Chamula	18 614 103	0	0	0	0.0
			Construcción del camino: E.C. km. 10+000 del tramo: (Cruzton - Las Ollas) - Chilimjoveltic, tramo: km. 0+000 - km. 8+640, subtramo: km. 1+000 - km. 2+000	Chamula	0	9 163 092	9 163 092	9 053 627	100.0
			Construcción del camino: E.C. km. 10+000 del tramo: (Cruzton - Las Ollas) - Chilimjoveltic, tramo: km. 0+000 - km. 8+640, subtramo: km. 2+000 - km. 2+750	Chamula	0	8 300 207	8 201 905	2 460 572	98.8
			Construcción del camino: E.C. Luis Espinoza - La Laguna, tramo: km. 0+000 - km. 5+400, subtramo: km. 4+500 - km. 5+400	Bochil	11 451 525	10 734 191	10 734 191	10 195 822	100.0
			Construcción del Camino: E.C. Roberto Barrios - Arimatea, tramo: km. 0+000 - km. 3+520, subtramo: km. 1+000 - km. 2+500	Palenque	14 389 849	13 515 418	13 515 418	13 454 884	100.0
			Construcción del camino: Ejido Las Nubes - Santa Margarita Agua Azul, tramo: km. 0+000 - km 5+367, subtramo: km. 3+500 - km. 5+367	Las Margaritas	26 845 231	25 260 415	25 260 415	25 260 415	100.0
			Construcción del camino: Jaltenango - Querétaro, tramo: km. 0+000 - km. 6+000, subtramo: km. 0+700 - km. 1+700	Ángel Albino Corzo	10 306 612	9 705 353	9 705 353	9 604 896	100.0
			Construcción del camino: Joltzemen - Yutbash, tramo: km. 0+000 - km. 8+120; subtramo: km. 3+000 - km. 4+440	Chamula	11 384 618	10 605 336	10 605 336	10 605 336	100.0
			Construcción del Camino: Romerillo - Nichnamtic - Las Ollas, tramo: km. 0+000 - km. 7+660, Subtramo: km. 5+500 - km. 7+660	Chamula	21 302 070	19 780 799	19 780 799	19 780 799	100.0
			Construcción del camino: Saclum- Tzizim, tramo: km. 15+000 - km 26+320; subtramo: km. 16+500 - km 18+000	Chalchihuitán	17 546 815	16 485 219	16 485 219	16 485 219	100.0
			Construcción del camino: San Fernando - Colonia Cuauhtémoc, tramo: km. 0+000 al km. 9+000, subtramo: km. 0+000 - km. 1+000	San Fernando	0	10 459 720	10 459 720	10 459 720	100.0
			Construcción del camino: San Fernando - Monterrey - Las Maravillas, tramo: km. 0+000 - km. 20+000, subtramo: km. 7+000 - km. 8+500	San Fernando	16 937 521	0	0	0	0.0
			Construcción del camino: San Fernando - Monterrey - Las Maravillas, tramo: km. 0+000 - km. 20+000; Subtramo: km. 7+000 - km. 8+000	San Fernando	0	10 347 227	10 347 227	10 347 227	100.0
			Construcción del camino: San Fernando- Colonia Cuauhtémoc, tramo: km 0+000 - km 9+000, subtramo: km 0+000 - km 2+000	San Fernando	22 179 981	0	0	0	0.0
			Construcción del Camino: San José Buenavista - E.C. (Internacional - Tuxtla Comitán), tramo: km. 0+000 - km. 6+750, subtramo: km. 5+160 - Km. 6+750	San Cristóbal de las Casas	19 166 619	17 915 283	17 915 283	17 453 720	100.0
			Construcción del camino: Santa Rosa - Frontera Mexiquito; tramo km. 10+000 - km 21+260, subtramo: km. 16+200 - 17+200	Chanal	12 615 147	12 098 925	12 098 925	11 284 744	100.0
			Construcción del camino: Tzajaltetic - Los Ranchos - Corralito, tramo: km. 0+000 - km. 12+017, subtramo: km 10+000 - km 12+017	Chamula	19 462 431	0	0	0	0.0
			Construcción del camino: Tzajaltetic - Los Ranchos - Corralito, tramo: km. 0+000 - km. 12+017, subtramo: km. 10+000 - km. 11+000	Chamula	0	9 423 816	9 423 816	7 418 877	100.0
			Construcción del Camino: Yaalvacash - E.C. Yutniontic, tramo: km 0+000 - km 9+400, subtramo: km 7+000 - km 8+100	Chamula	0	12 248 926	12 248 926	11 858 388	100.0
			Construcción del camino: Yaalvacash - E.C. Yutniontic, tramo: km 0+000 - km 9+400, subtramo: km 7+000 - km 9+400	Chamula	25 632 007	0	0	0	0.0
			Construcción del camino: Yakampot - E.C. Yaalchitom, tramo: km. 0+000 - km. 27+100, subtramo: km. 13+500 - km. 14+500	Chamula	0	11 301 397	11 301 397	10 804 494	100.0
			Construcción del camino: Yakampot - E.C. Yaalchitom, tramo: km. 0+000 - km. 27+100, subtramo: km. 13+500 - km. 15+500	Chamula	24 923 250	0	0	0	0.0
			Construcción del camino: Yalcook - Rafael Ramírez - Rafael Pascacio Gamboa - Nuevo Santiago, tramo: km. 0+000 - km. 31+500; subtramo: km. 25+000 - km. 26+000	Las Margaritas	12 935 836	12 254 125	12 254 125	12 254 125	100.0
			Construcción del Módulo "C" y Obras de Protección del Sistema de Saneamiento de la Cabecera Municipal de Chiapa de Corzo	Chiapa de Corzo	0	47 815 799	47 815 799	46 129 795	100.0
			Construcción del Puente de "batería de tubos", ubicado en el km. 0+240 sobre el Camino Rural: E.C. San Felipe - San Isidro Cienequillas	Rincón Chamula San Pedro	1 418 893	1 418 893	1 418 893	1 418 893	100.0
			Construcción del Sistema de Agua Potable, en la localidad de Natoc, municipio de Larrainzar.	Larrainzar	0	2 301 002	2 301 002	2 301 002	100.0
			Construcción del Sistema de Agua Potable, en la localidad de Nueva Galilea, del municipio de Palenque	Palenque	20 480 431	0	0	0	0.0
			Construcción del Sistema de Agua Potable, en la localidad Joltzemen, Municipio de Chamula	Chamula	0	13 007 729	13 007 729	13 007 729	100.0
			Construcción del Sistema de Alcantarillado Sanitario, en la localidad de Bayalemo Dos, municipio de Larrainzar	Larrainzar	0	21 968 494	21 968 494	21 156 494	100.0
			Construcción del Sistema de Alcantarillado Sanitario, en la Localidad de San Vicente La Mesilla, Municipio de Tzimol	Tzimol	21 599 285	20 091 394	20 091 394	20 091 394	100.0
			Construcción del Sistema Integral de Agua Potable en 19 localidades de los municipios de Bellavista, Chicomuselo y Frontera Comalapa (Quinta Etapa)	Frontera Comalapa	33 893 934	32 128 322	32 128 322	32 128 322	100.0
			Construcción del Sistema de Alcantarillado Sanitario en la localidad San Nicolás Buenavista, Municipio de Zinacantán	Zinacantán	0	17 601 978	17 601 978	17 601 978	100.0
			Programa de Supervisión para Obras de Infraestructura Hidráulica	Cobertura Estatal	0	4 055 791	4 040 240	4 040 240	99.6
			Programa de Supervisión, Seguimiento, Estudios y Evaluación de Obras de Infraestructura Carretera	Cobertura Estatal	5 568 521	5 568 521	5 539 420	5 042 186	99.5
			Rehabilitación Camino: Estación Palenque - La Libertad, tramo: km. 0+000 - km 37+300, subtramo: km 15+000 - km 24+000 (T.A.)	La Libertad	44 816 625	42 402 822	42 402 822	42 402 822	100.0



GOBIERNO CONSTITUCIONAL DEL ESTADO DE CHIAPAS
COMISIÓN DE CAMINOS E INFRAESTRUCTURA HIDRÁULICA

PROGRAMAS Y PROYECTOS DE INVERSIÓN
DEL 1 DE ENERO AL 31 DE DICIEMBRE DE 2022

FF	RAMO	PF	PROYECTO ESTRATÉGICO	MUNICIPIO / COBERTURA	PRESUPUESTO DE EGRESOS				AVANCE % DEVENGADO/ MODIFICA
					APROBADO	MODIFICADO	DEVENGADO	PAGADO	
			Rehabilitación de obras de drenaje del camino: Arriaga - 5 de Mayo, tramo: km. 0+000 - km. 5+200, en los cadenamientos: km. 1+500, km. 3+700 y km. 4+500	Arriaga	0	974 180	974 180	811 406	100.0
			Rehabilitación del camino rural: E.C. Rincon Chamula - La Florida, tramo: km 0+000 - km 5+500	Rincón Chamula San Pedro	3 428 946	3 428 946	3 428 946	3 428 946	100.0
			Rehabilitación del Camino Rural: San Fernando. José López Portillo; tramo: km. 0+000 - km. 5+300 (T.A.)	Mezcalapa	2 916 807	2 916 807	2 916 807	2 916 807	100.0
			Rehabilitación del camino: E.C. - San Francisco - Palestina, tramo: km. 0+000 - km. 9+000, subtramo: km. 0+000 - km. 3+000	Ángel Albino Corzo	18 707 135	17 396 932	17 396 932	17 396 932	100.0
			Rehabilitación del camino: E.C. (Jolpajalton - Yutnotic) - Yut Bash Uno, tramo: km. 0+000 - km. 2+844 (T.A.)	Chamula	0	9 115 969	9 115 969	9 115 969	100.0
			Rehabilitación del Camino: E.C. (Palenque - La Trinitaria) - Nueva Palestina, tramo: km. 0+000 - km. 12+000 (T.A.)	Ocosingo	23 098 722	22 008 255	22 008 255	22 008 255	100.0
			Rehabilitación del Camino: E.C. Km. 83 (Bochil - Pichucalco) - Nachinton - Santo Domingo, tramo: km. 0+000 - km. 36+000 (T.A.)	Larráinzar	43 280 177	41 436 067	41 436 067	41 436 067	100.0
			Rehabilitación del Camino: Huitiupan - Amatan; tramo: km. 0+000 - km. 45+700, subtramo: km. 22+000 - km. 41+700 (T.A.)	Amatán	49 980 623	0	0	0	0.0
			Rehabilitación del Camino: Huitiupan - Amatan; tramo: km. 0+000 - km. 45+700, subtramo: km. 26+000 - km. 41+700 (T.A.)	Amatán	0	38 090 635	38 090 635	27 595 910	100.0
			Rehabilitación del Camino: La Libertad - Limites Chiapas - Tabasco, tramo: km. 0+000 - km. 3+700 (T.A.)	La Libertad	12 197 499	11 510 922	11 510 922	10 203 957	100.0
			Rehabilitación del Camino: Laja Tendida - Paraiso del Grijalva; tramo: km. 0+000 al km. 13+700 (T.A.)	Venustiano Carranza	13 737 431	12 709 574	12 709 574	10 693 602	100.0
			Rehabilitación del Puente Vehicular "El Mojon" de 62 ml., ubicado en el km 0+250 sobre el Camino E.C. (Jiquipilas - El Ocote) - 14 de Septiembre	Jiquipilas	18 235 604	16 890 648	16 890 648	16 890 648	100.0
			Rehabilitación del Sistema de Agua Potable en la Localidad San Felipe Tizapa, Municipio de Escuintla	Escuintla	0	1 930 108	1 930 108	905 988	100.0
			1003C Agua Potable, Drenaje y Tratamiento (rural). Ramo 16 – S074		0	7 133 141	7 098 567	6 575 035	99.5
			Construcción de Sanitarios con biodigestor (40 Sanitarios), en la localidad La Merced, municipio de Amatenango del Valle	Amatenango del Valle	0	1 994 865	1 994 865	1 851 830	100.0
			Construcción de Sistema de Captación de Agua Pluvial (40 Tanques), en la Localidad La Merced, Municipio de Amatenango del Valle	Amatenango del Valle	0	2 506 708	2 506 708	2 294 433	100.0
			Construcción del Sistema Integral de Agua Potable (1a. De 2 etapas), en la cabecera municipal de Chalchihuitán	Chalchihuitán	0	2 631 568	2 596 994	2 428 771	98.7
			10120 FAFEF.		239 019 004	484 693 550	484 686 868	481 293 852	100.0
			Ampliación del tramo: La Angostura - San Francisco Pujilic (Tercera Etapa); tramo: km. 0+000 - km. 44+040; Construcción de Paso Superior Vehicular de 25.00 ml, ubicado en el Km. 29+270 (Zona Urbana de Venustiano Carranza)	Venustiano Carranza	0	1 005 000	1 005 000	1 005 000	100.0
			Ampliación del tramo: La Angostura - San Francisco Pujilic (Tercera Etapa); tramo: km. 0+000 - km. 44+040; subtramo: km. 23+000 al km. 33+000	Venustiano Carranza	0	233 570 300	233 570 300	233 570 300	100.0
			Camino: Chespal Nuevo - Pavencul, tramo: km. 0+000 - km. 27+360	Tapachula	0	43 894 114	43 893 599	43 749 666	100.0
			Camino: Chespal Nuevo - Pavencul; tramo: km. 0+000 al km. 14+300	Tapachula	37 158 555	0	0	0	0.0
			Camino: Chicomuselo - Rizo De Oro, tramo: km. 0+000 - km. 36+800	Chicomuselo	27 000 493	24 761 105	24 760 847	24 760 847	100.0
			Camino: Cintalapa - Rafael Cal y Mayor, tramo: km. 0+000 - km. 62+000	Cintalapa	29 757 386	20 695 855	20 695 855	20 695 855	100.0
			Camino: Domingo Chanona - Villaflores, tramo: km. 50+000 - km. 70+000	Villaflores	0	10 852 410	10 852 410	10 455 358	100.0
			Camino: E.C. (Comitan - Las Margaritas) - La Independencia, tramo: km. 0+000 - km. 10+000	La Independencia	26 343 489	25 435 151	25 435 151	25 435 151	100.0
			Camino: E.C. (Soyalo - Francisco Sarabia) - Colonia Venustiano Carranza; tramo: km. 0+000 - km. 4+357	Chiapa de Corzo	2 405 307	2 405 307	2 403 018	2 403 018	99.9
			Camino: Faja De Oro - Iturbide - El Aguila; tramo km 0+000 - km 13+800	Cacahoatán	19 757 371	19 407 284	19 407 284	19 407 284	100.0
			Camino: Motozintla - Niquivil - Pavencul, tramo: km 0+000 - km 42+300	Motozintla	12 642 747	12 389 297	12 389 297	11 429 738	100.0
			Camino: Rivera La Unión (Castaño) - Julián Grajales, tramo: km. 0+000 - km. 17+000.	Chiapa de Corzo	34 758 469	32 919 108	32 919 108	32 919 108	100.0
			Camino: Salto de Agua - E.C. (V. Hermosa - Merida), tramo: km. 0+000 - km. 6+200	Salto de Agua	0	7 224 443	7 224 215	7 224 215	100.0
			Camino: San Antonio Las Rosas - E.C.(Candelaria - San Cristóbal), tramo: km. 0+0000 - km. 0+790.59	San Cristóbal de las Casas	7 145 108	7 025 769	7 025 610	7 025 610	100.0
			Camino: Soyalo - Francisco Sarabia - Chicoasen; tramo: km. 0+000 - km. 35+000	Soyaló	3 708 172	3 708 172	3 707 657	3 707 657	100.0
			Camino: Tuxtla Gutiérrez - Suchiapa, Tramo: Km. 0+000 - Km. 16+700	Tuxtla Gutiérrez	0	715 572	713 151	680 721	99.7
			Construcción de la Planta de Tratamiento de Aguas Residuales, en la localidad de Francisco I. Madero Norte, municipio de Palenque	Palenque	0	2 420 774	2 420 774	2 012 420	100.0
			Construcción de Puente Vehicular "Monte Verde" de 30.0 m.l. ubicado en el km. 12+050, sobre el Camino: E.C. Puerto Arista - Paredón, tramo: km. 0+000 - km. 13+300	Tonalá	23 446 888	21 287 942	21 287 742	21 287 742	100.0
			Construcción de Puente Vehicular s/n de 25 ml., ubicado en el km. 1+050.20, sobre el Camino: E.C. (Villa Corzo - La Concordia) - desvío Salvador - Embarcadero Jericó - Loma Bonita	Villa Corzo	14 895 018	13 524 208	13 524 162	13 524 162	100.0
			Construcción del camino: Chimúm'cum – Al Mojon Chamula, tramo: km. 0+000 – km. 9+420, subtramo: km. 0+900 - km. 2+000	Mitontic	0	1 342 084	1 342 084	0	100.0
			Reconstrucción del camino: E.C. km. 11.3 (Tuxtla - La Angostura) - Acceso al Aeropuerto Internacional "Ángel Albino Corzo", tramo: km. 0+000 - km. 12+100 (T.A.)	Chiapa de Corzo	0	109 655	109 604	0	100.0
			1012D Agua Potable, Drenaje y Tratamiento (Urbano). Ramo 16 – S074		81 635 095	63 290 045	62 788 206	60 014 833	99.2



GOBIERNO CONSTITUCIONAL DEL ESTADO DE CHIAPAS
COMISIÓN DE CAMINOS E INFRAESTRUCTURA HIDRÁULICA

PROGRAMAS Y PROYECTOS DE INVERSIÓN
DEL 1 DE ENERO AL 31 DE DICIEMBRE DE 2022

FF	RAMO	PF	PROYECTO ESTRATÉGICO	MUNICIPIO / COBERTURA	PRESUPUESTO DE EGRESOS				AVANCE % DEVENGADO/ MODIFICADO
					APROBADO	MODIFICADO	DEVENGADO	PAGADO	
			Ampliación de la Planta de Tratamiento de Aguas Residuales en la localidad El Jobo, municipio de Tuxtla Gutierrez	Tuxtla Gutiérrez	0	16 260 123	15 758 284	15 758 284	96.9
			Ampliación de la Planta de Tratamiento de Aguas Residuales, en la localidad Jesús María Garza, municipio de Villaflores	Villaflores	0	6 007 996	6 007 996	5 921 625	100.0
			Ampliación del Sistema de Alcantarillado Sanitario (1a de 3 Etapas), en la cabecera municipal de Palenque	Palenque	0	21 172 321	21 172 321	18 485 319	100.0
			Construcción de la Planta de Tratamiento de Aguas Residuales (1a de 2 Etapas) en la Localidad San Pedro Buenavista, Municipio de Villacorzo	Villa Corzo	5 698 785	0	0	0	0.0
			Construcción de Obras Complementarias para el Sistema de Agua Potable, en la Localidad de Ojo de Agua, Municipio de Escuintla	Escuintla	476 374	0	0	0	0.0
			Reconstrucción del Sistema de Agua Potable (2a. de 2 etapas), en la Cabecera Municipal de Acala	Acala	0	19 849 605	19 849 605	19 849 605	100.0
			Rehabilitación del Sistema de Agua Potable (2a Etapa de 2 Etapas), en la cabecera municipal de Acala	Acala	18 855 456	0	0	0	0.0
			Rehabilitación y Ampliación de la Planta de Tratamiento de Aguas Residuales (2a. de 2 Etapas) en la Cabecera Municipal de Chiapa de Corzo	Chiapa de Corzo	27 656 228	0	0	0	0.0
			Rehabilitación y Ampliación del Sistema de Alcantarillado Sanitario (1a Etapa de 3 Etapas), en la cabecera municipal de Palenque	Pantepec	28 948 252	0	0	0	0.0
			1012E Agua Potable, Drenaje y Tratamiento (rural), Ramo 16 – S074		1 424 571	14 095 076	14 049 740	13 950 558	99.7
			Construcción de Sanitarios Ecológicos en la Localidad La Ventana, Municipio de Chanal	Chanal	740 073	0	0	0	0.0
			Construcción de Tanques Individuales de Captación Pluvial de Ferrocemento en la Localidad La Ventana, Municipio de Chanal	Chanal	684 499	0	0	0	0.0
			Construcción del Sistema de Agua Potable 1a de 2 etapas, en la localidad de El Lacandon, municipio de Palenque	Palenque	0	1 179 413	1 179 413	1 179 413	100.0
			Construcción del Sistema de Agua Potable en la localidad Betania, municipio de Ocosingo	Ocosingo	0	4 793 377	4 793 377	4 741 245	100.0
			Construcción del Sistema de Agua Potable, en la localidad de Nueva Galilea, del municipio de Palenque	Palenque	0	6 229 057	6 229 057	6 229 057	100.0
			Reconstrucción y Ampliación del Sistema de Alcantarillado Sanitario, en la Localidad de Francisco I Madero, Municipio de Salto de Agua	Salto de Agua	0	1 893 228	1 847 893	1 800 842	97.6

INDICADORES DE RESULTADOS

Ente Público: Comisión de Caminos e Infraestructura Hidráulica

Página 2 de 14

SUBFUNCIÓN / TIPO DE PROYECTO	UNIDAD DE MEDIDA	METAS				PRESUPUESTO APROBADO (PESOS)	PRESUPUESTO MODIFICADO (PESOS)	PRESUPUESTO DEVENGADO (PESOS)	BENEFICIARIOS				
		PROGRAM. ANUAL	MODIF. ANUAL	ALCANZ. AL PERIODO	% CUMPLIM./MODIF.				MUNICIPIO	LOCALIDAD	MUJER	HOMBRE	PERSONA
PROTECCIÓN AMBIENTAL													
ORDENACIÓN DE AGUAS RESIDUALES, DRENAJE Y ALCANTARILLADO													
AMPLIACIÓN DE LA PLANTA DE TRATAMIENTO DE AGUAS RESIDUALES EN LA LOCALIDAD JESÚS MARÍA GARZA, MUNICIPIO DE VILLAFLORES	Ampliación	1.00	1.00	0.00	0.00	12 658 905.92	0.00	0.00	Villaflores	Jesús María Garza	0	0	0
CONSTRUCCIÓN DE LA PLANTA DE TRATAMIENTO DE AGUAS RESIDUALES EN LA CABECERA MUNICIPAL DE SAN FERNANDO (PRIMER ETAPA)	Construcción	1.00	1.00	0.67	67.18	15 000 000.00	29 029 994.37	29 029 994.37	San Fernando	San Fernando	0	0	0
CONSTRUCCIÓN DE SANITARIOS ECOLÓGICOS EN LA LOCALIDAD NATILTÓN, MUNICIPIO DE CHANAL	Construcción	136.00	136.00	134.64	99.00	11 902 946.00	11 302 574.63	11 302 574.63	Chanal	Natiltón	344	344	688
CONSTRUCCIÓN DE SANITARIOS ECOLÓGICOS EN LA LOCALIDAD ALAMUL, MUNICIPIO DE MITONTIC	Construcción	132.00	132.00	132.00	100.00	14 441 074.00	10 885 106.78	10 885 106.78	Mitontic	Alamul	317	305	622
CONSTRUCCIÓN DE SANITARIOS ECOLÓGICOS EN LA LOCALIDAD DE LA PALMA UNO, MUNICIPIO DE SAN JUAN CANCUC	Construcción	148.00	148.00	140.60	95.00	12 953 206.00	12 281 313.55	12 281 313.55	San Juan Cancuc	La Palma Uno	395	364	759
CONSTRUCCIÓN DE SANITARIOS ECOLÓGICOS, EN LA LOCALIDAD DE ONILTIC, MUNICIPIO DE SAN JUAN CANCUC	Construcción	189.00	189.00	189.00	100.00	22 755 631.00	15 668 242.66	15 668 242.66	San Juan Cancuc	Oniltic	404	388	792
CONSTRUCCIÓN DE SANITARIOS ECOLÓGICOS EN LA LOCALIDAD DE HIDALGO, MUNICIPIO DE LAS MARGARITAS	Construcción	92.00	92.00	92.00	100.00	8 188 781.00	7 950 101.33	7 950 101.33	Las Margaritas	Hidalgo	121	142	263
CONSTRUCCIÓN DE SANITARIOS ECOLÓGICOS EN LA LOCALIDAD JOLXOJOM' K'AKAL, MUNICIPIO DE MITONTIC	Construcción	34.00	34.00	34.00	100.00	2 975 737.00	2 975 737.00	2 975 737.00	Mitontic	Jolxojom' k'akal	68	65	133
CONSTRUCCIÓN DE SANITARIOS ECOLÓGICOS EN LA LOCALIDAD LÁZARO CÁRDENAS, MUNICIPIO DE OCOSINGO	Construcción	60.00	60.00	60.00	100.00	5 399 196.00	5 399 196.00	5 399 196.00	Ocosingo	Lázaro Cárdenas	150	163	313
CONSTRUCCIÓN DE SANITARIOS ECOLÓGICOS EN LA LOCALIDAD BUMILJA, MUNICIPIO DE OXCHUC (AMPLIACIÓN)	Construcción	80.00	80.00	80.00	100.00	6 038 994.00	6 789 225.74	6 789 225.74	Oxchuc	Bumilja	209	171	380
CONSTRUCCIÓN DE LA PLANTA DE TRATAMIENTO DE AGUAS RESIDUALES, EN LA LOCALIDAD DE FRANCISCO I. MADERO NORTE, MUNICIPIO DE PALENQUE	Construcción	1.00	1.00	0.72	72.00	0.00	6 961 358.21	6 884 399.14	Palenque	Francisco I. Madero Norte	0	0	0
CONSTRUCCIÓN DEL SISTEMA DE ALCANTARILLADO SANITARIO, EN LA LOCALIDAD DE BAYALEMO DOS, MUNICIPIO DE LARRÁNZAR	Construcción	1.00	1.00	0.95	95.00	0.00	21 968 494.11	21 968 494.11	Larrainzar	Bayalemo Dos	375	361	736
CONSTRUCCIÓN DEL SISTEMA DE ALCANTARILLADO SANITARIO EN LA LOCALIDAD SAN NICOLÁS BUENAVISTA, MUNICIPIO DE ZINACANTÁN	Construcción	1.00	1.00	1.00	100.00	0.00	17 601 977.99	17 601 977.99	Zinacantán	San Nicolás Buenavista	349	316	665
CONSTRUCCIÓN DE SANITARIOS ECOLÓGICOS EN LA LOCALIDAD PULUMSIBAC, MUNICIPIO DE MITONTIC	Construcción	175.00	175.00	157.50	90.00	0.00	14 444 688.35	14 444 688.35	Mitontic	Pulumisbac	372	357	729
CONSTRUCCIÓN DE SANITARIOS ECOLÓGICOS EN LA LOCALIDAD DE SAN ANTONIO BUENAVISTA, MUNICIPIO DE AMATENGO DEL VALLE	Construcción	26.00	26.00	26.00	100.00	0.00	2 275 564.00	2 275 564.00	Amatenango del Valle	San Antonio Buenavista	44	34	78
CONSTRUCCIÓN DE SANITARIOS ECOLÓGICOS EN LA LOCALIDAD LA VENTANA, MUNICIPIO DE CHANAL	Construcción	21.00	21.00	21.00	100.00	0.00	1 837 955.00	1 837 955.00	Chanal	La Ventana	203 326	186 750	390 076
CONSTRUCCIÓN DE LA PLANTA DE TRATAMIENTO DE AGUAS RESIDUALES EN LA LOCALIDAD EMBARCADERO DE JERICÓ (EL SIGLO), MUNICIPIO DE VILLA CORZO	Construcción	1.00	1.00	0.16	16.36	0.00	5 188 814.21	5 188 814.21	Villa Corzo	Embarcadero de Jericó (El Siglo)	0	0	0
CONSTRUCCIÓN DE OBRAS COMPLEMENTARIAS PARA LA PLANTA DE TRATAMIENTO DE AGUAS RESIDUALES, EN LA LOCALIDAD DE JESÚS MARÍA GARZA, MUNICIPIO DE VILLAFLORES	Construcción	1.00	1.00	0.91	91.00	0.00	2 926 771.36	2 926 771.36	Villaflores	Jesús María Garza	4 070	3 980	8 050

INDICADORES DE RESULTADOS

Ente Público: Comisión de Caminos e Infraestructura Hidráulica

SUBFUNCIÓN / TIPO DE PROYECTO	UNIDAD DE MEDIDA	METAS				PRESUPUESTO APROBADO (PESOS)	PRESUPUESTO MODIFICADO (PESOS)	PRESUPUESTO DEVENGADO (PESOS)	BENEFICIARIOS						
		PROGRAM. ANUAL	MODIF. ANUAL	ALCANZ. AL PERIODO	% CUMPLIM/ MODIF.				MUNICIPIO	LOCALIDAD	MUJER	HOMBRE	PERSONA		
VIVIENDA Y SERVICIOS A LA COMUNIDAD															
ABASTECIMIENTO DE AGUA															
CONSTRUCCIÓN DE OBRAS COMPLEMENTARIAS PARA EL SISTEMA DE AGUA POTABLE, EN LA LOCALIDAD DE OJO DE AGUA II, MUNICIPIO DE ESCUINTLA						0.00	952 748.00	952 748.00	Escuintla	Ojo de Agua II	24	27	51		
Construcción	Sistema	1.00	1.00	1.00	100.00										
AMPLIACIÓN DEL SISTEMA DE AGUA POTABLE, EN LA LOCALIDAD DE YAXGEMEL UNIÓN, MUNICIPIO DE CHENALHÓ						0.00	13 305 524.88	13 305 524.88	Chenalhó	Yaxgemel Unión	539	478	1 017		
Ampliación	Sistema	1.00	1.00	1.00	100.00										
CONSTRUCCIÓN DEL SISTEMA DE AGUA POTABLE, EN LA LOCALIDAD JOLTZEMÉN, MUNICIPIO DE CHAMULA						0.00	13 007 729.01	13 007 729.01	Chamula	Joltzemén	0	0	0		
Construcción	Sistema	1.00	1.00	0.77	77.27										
CONSTRUCCIÓN DEL SISTEMA DE AGUA POTABLE, EN LA LOCALIDAD DE NATOC, MUNICIPIO DE LARRAINZAR						0.00	2 301 001.86	2 301 001.86	Larrainzar	Natoc	84	81	165		
Construcción	Sistema	1.00	1.00	1.00	100.00										
CONSTRUCCIÓN DE TANQUES INDIVIDUALES DE CAPTACIÓN PLUVIAL DE FERROCEMENTO EN LA LOCALIDAD PULUMSIBAC, MUNICIPIO DE MITONTIC						0.00	17 779 590.04	17 779 590.04	Mitontic	Pulumsibac	372	357	729		
Construcción	Tanque	175.00	175.00	175.00	100.00										
CONSTRUCCIÓN DE TANQUES INDIVIDUALES DE CAPTACIÓN PLUVIAL DE FERROCEMENTO EN LA LOCALIDAD DE SAN ANTONIO BUENAVISTA, MUNICIPIO DE AMATENANGO DEL VALLE						0.00	2 850 004.00	2 850 004.00	Amatenango del Valle	San Antonio Buenavista	44	34	78		
Construcción	Tanque	26.00	26.00	26.00	100.00										
CONSTRUCCIÓN DE TANQUES INDIVIDUALES DE CAPTACIÓN PLUVIAL DE FERROCEMENTO EN LA LOCALIDAD LA VENTANA, MUNICIPIO DE CHANAL						0.00	2 308 447.00	2 308 447.00	Chanal	La Ventana	203 326	186 750	390 076		
Construcción	Tanque	21.00	21.00	21.00	100.00										
REHABILITACIÓN DEL SISTEMA DE AGUA POTABLE EN LA LOCALIDAD DE JUAN DIEGO X'OYEP, MUNICIPIO DE CHENALHÓ						0.00	325 375.39	325 219.99	Chenalhó	Juan Diego x'oyep	60	78	138		
Rehabilitación	Sistema	1.00	1.00	1.00	100.00										
REHABILITACIÓN DEL SISTEMA DE AGUA POTABLE EN LA LOCALIDAD SAN FELIPE TIZAPA, MUNICIPIO DE ESCUINTLA						0.00	1 930 107.61	1 930 107.61	Escuintla	San Felipe Tizapa	645	619	1 264		
Rehabilitación	Sistema	1.00	1.00	1.00	100.00										
CONSTRUCCIÓN DE LA RED DE DISTRIBUCIÓN DEL SISTEMA DE AGUA POTABLE DE LA LOCALIDAD COLONIA EJIDAL, MUNICIPIO DE BERRIOZÁBAL						0.00	2 100 253.24	2 100 253.24	Berriozábal	Colonia Ejida	387	361	748		
Construcción	Sistema	1.00	1.00	0.98	98.00										
CONSTRUCCIÓN DE OBRAS COMPLEMENTARIAS PARA EL SISTEMA DE AGUA POTABLE, EN LA LOCALIDAD DE OJO DE AGUA, MUNICIPIO DE ESCUINTLA						952 748.00	0.00	0.00	Escuintla	Ojo de Agua	0	0	0		
Construcción	Obra	1.00	1.00	0.00	0.00										
CONSTRUCCIÓN DE TANQUES INDIVIDUALES DE CAPTACIÓN PLUVIAL DE FERROCEMENTO EN LA LOCALIDAD LA VENTANA, MUNICIPIO DE CHANAL						2 308 447.00	0.00	0.00	Chanal	La Ventana	0	0	0		
Construcción	Tanque	21.00	21.00	0.00	0.00										
CONSTRUCCIÓN DEL SISTEMA DE AGUA POTABLE, EN LA LOCALIDAD DE NUEVA GALILEA, DEL MUNICIPIO DE PALENQUE						0.00	18 483 850.00	18 483 850.00	Palenque	Nueva Galilea	203 326	186 750	390 076		
Construcción	Sistema	1.00	1.00	1.00	100.00										
CONSTRUCCIÓN DEL SISTEMA DE AGUA POTABLE 1A DE 2 ETAPAS, EN LA LOCALIDAD DE EL LACANDON, MUNICIPIO DE PALENQUE						0.00	3 931 377.00	3 931 377.00	Palenque	El Lacandón	70	266	336		
Construcción	Obra	1.00	1.00	1.00	100.00										
CONSTRUCCIÓN DEL SISTEMA DE AGUA POTABLE EN LA LOCALIDAD BETANIA, MUNICIPIO DE OCOSINGO						0.00	9 586 753.75	9 586 753.75	Ocosingo	Betania	295	343	638		
Construcción	Obra	1.00	1.00	1.00	100.00										
ELABORACIÓN DE ESTUDIO Y PROYECTO EJECUTIVO PARA LA CONSTRUCCIÓN DEL SISTEMA DE AGUA POTABLE EN LA LOCALIDAD LA MERCED, MUNICIPIO DE AMATENANGO DEL VALLE						0.00	52 500.00	0.00	Amatenango del Valle	La Merced	0	0	0		
Estudio y proyecto	Proyecto	1.00	1.00	0.00	0.00										
CONSTRUCCIÓN DE SISTEMA DE CAPTACIÓN DE AGUA PLUVIAL (40 TANQUES), EN LA LOCALIDAD LA MERCED, MUNICIPIO DE AMATENANGO DEL VALLE						0.00	4 219 336.95	4 219 336.95	Amatenango del Valle	La Merced	89	103	192		
Construcción	Tanque	40.00	40.00	40.00	100.00										
ELABORACIÓN DE ESTUDIO Y PROYECTO EJECUTIVO DEL SISTEMA DE AGUA POTABLE, DE LA LOCALIDAD DE JOSE MARÍA MORELOS Y PAVÓN, MUNICIPIO DE PALENQUE						0.00	350 000.00	303 020.01	Palenque	José María Morelos y Pavón	0	0	0		
Estudio y proyecto	Proyecto	1.00	1.00	0.32	32.00										
CONSTRUCCIÓN DEL SISTEMA INTEGRAL DE AGUA POTABLE (1A. DE 2 ETAPAS), EN LA CABECERA MUNICIPAL DE CHALCHIHUITÁN						0.00	8 771 887.51	8 656 646.89	Chalchihuitán	Chalchihuitán	992	984	1 976		
Construcción	Sistema	1.00	1.00	0.99	99.00										

INDICADORES DE RESULTADOS

Ente Público: Comisión de Caminos e Infraestructura Hidráulica

Página 7 de 14

SUBFUNCIÓN / TIPO DE PROYECTO	UNIDAD DE MEDIDA	METAS				PRESUPUESTO APROBADO (PESOS)	PRESUPUESTO MODIFICADO (PESOS)	PRESUPUESTO DEVENGADO (PESOS)	BENEFICIARIOS				
		PROGRAM. ANUAL	MODIF. ANUAL	ALCANZ. AL PERIODO	% CUMPLIM/ MODIF.				MUNICIPIO	LOCALIDAD	MUJER	HOMBRE	PERSONA
TRANSPORTE													
TRANSPORTE POR CARRETERA													
CAMINO: E.C. (COMITAN - LAS MARGARITAS) - LA INDEPENDENCIA, TRAMO: KM. 0+000 - KM. 10+000 Reconstrucción del tramo: km. 0+000 al km. 10+000 (t.a.)	Kilómetro	10.00	10.00	10.00	100.00	26 343 489.01	25 435 150.68	25 435 150.68	La Independencia	La Independencia	25 636	24 704	50 340
REHABILITACIÓN DEL CAMINO: LA LIBERTAD - LIMITES CHIAPAS - TABASCO, TRAMO: KM. 0+000 - KM. 3+700 (T.A.) Rehabilitación del tramo: km. 0+000 al km. 3+700 (t.a.)	Kilómetro	3.70	3.70	3.70	100.00	12 197 499.33	11 510 921.50	11 510 921.50	La Libertad	La Libertad	2 779	2 688	5 467
CAMINO: MOTOZINTLA - NIQUIVIL - PAVENCUL, TRAMO: KM 0+000 - KM 42+300 Reconstrucción del subtramo: km. 24+000 al km. 34+400 (t.a.)	Kilómetro	10.40	10.40	10.40	100.00	12 642 747.42	12 389 297.14	12 389 297.13	Motuzintla	Niquivil	41 167	39 653	80 820
REHABILITACIÓN DEL CAMINO: E.C. (PALENQUE - LA TRINITARIA) - NUEVA PALESTINA, TRAMO: KM. 0+000 - KM. 12+000 (T.A.) Rehabilitación del tramo: km. 0+000 al km. 12+000 (t.a.)	Kilómetro	12.00	12.00	12.00	100.00	23 098 722.40	22 008 254.84	22 008 254.84	Ocosingo	Nueva Palestina	121 908	121 023	242 931
CAMINO: RIVERA LA UNIÓN (CASTAÑO) - JULIÁN GRAJALES, TRAMO: KM. 0+000 - KM. 17+000 Reconstrucción del tramo: km. 0+000 al km. 17+000 (t.a.)	Kilómetro	17.00	17.00	17.00	100.00	34 758 468.71	32 919 107.50	32 919 107.50	Chiapa de Corzo	Julián Grajales	57 599	55 622	113 221
CAMINO: FAJA DE ORO - ITURBIDE - EL AGUILA; TRAMO KM 0+000 - KM 13+800 Reconstrucción del subtramo: km. 0+000 al km. 6+200	Kilómetro	6.20	6.20	6.20	100.00	19 757 370.93	19 407 284.32	19 407 284.32	Cacahoatán	Faja de Oro	26 182	24 906	51 088
REHABILITACIÓN CAMINO: ESTACIÓN PALENQUE - LA LIBERTAD, TRAMO: KM. 0+000 - KM 37+300, SUBTRAMO: KM 15+000 - KM 24+000 (T.A.) Rehabilitación del subtramo: 15+000 al km. 24+000 (t.a.)	Kilómetro	9.00	9.00	9.00	100.00	44 816 625.45	42 402 822.49	42 402 822.49	La Libertad	La Libertad	2 779	2 688	5 467
REHABILITACIÓN DEL CAMINO: LAJA TENDIDA - PARAISO DEL GRIJALVA; TRAMO: KM. 0+000 AL KM. 13+700 (T.A.) Rehabilitación del tramo: km. 0+000 al km. 13+700 (t.a.)	Kilómetro	13.70	13.70	13.70	100.00	13 737 430.93	12 709 574.01	12 709 574.01	Venustiano Carranza	Paraiso del Grijalva	36 065	35 771	71 836
REHABILITACIÓN DEL CAMINO: HUITIUPAN - AMATAN; TRAMO: KM. 0+000 - KM. 45+700, SUBTRAMO: KM. 22+000 - KM. 41+700 (T.A.) Rehabilitación del subtramo: km. 22+000 al km. 41+700 (t.a.)	Kilómetro	19.70	19.70	0.00	0.00	49 980 622.95	0.00	0.00	Amatán	Amatán	0	0	0
REHABILITACIÓN DEL CAMINO: E.C. KM. 83 (BOCHIL - PICHUCALCO) - NACHINTON - SANTO DOMINGO, TRAMO: KM. 0+000 - KM. 36+000 (T.A.) Rehabilitación del tramo: 0+000 al km. 36+000 (t.a.)	Kilómetro	36.00	36.00	36.00	100.00	43 280 177.12	41 436 066.71	41 436 066.71	Larrainzar	Nachitom	13 300	12 856	26 156
REHABILITACIÓN DEL CAMINO RURAL: SAN FERNANDO. JOSÉ LÓPEZ PORTILLO; TRAMO: KM. 0+000 - KM. 5+300 (T.A.) Rehabilitación del tramo: km. 0+000 al km. 5+300 (t.a.)	Kilómetro	5.30	5.30	5.30	100.00	2 916 807.14	2 916 807.14	2 916 807.14	Mezcalapa	José López Portillo	12 504	12 369	24 873
CAMINO: CHESPAL NUEVO - PAVENCUL; TRAMO: KM. 0+000 AL KM. 14+300 Reconstrucción del tramo: km. 0+000 al km. 14+300 (t.a.)	Kilómetro	14.30	14.30	0.00	0.00	37 158 554.99	0.00	0.00	Tapachula	Nuevo Chespal	0	0	0
PROGRAMA DE SUPERVISIÓN, SEGUIMIENTO, ESTUDIOS Y EVALUACIÓN DE OBRAS DE INFRAESTRUCTURA CARRETERA. Supervisión	Obra	41.00	41.00	41.00	100.00	5 568 521.12	5 568 521.12	5 539 420.46	Cobertura Estatal	Cobertura Estatal	2 969 590	2 842 785	5 812 375
REHABILITACION DEL CAMINO: E.C. - SAN FRANCISCO - PALESTINA, TRAMO: KM. 0+000 - KM. 9+000, SUBTRAMO: KM. 0+000 - KM. 3+000 Rehabilitación del subtramo: 0+000 al km. 3+000	Kilómetro	3.00	3.00	3.00	100.00	18 707 135.22	17 396 931.65	17 396 931.65	Ángel Albino Corzo	Ángel Albino Corzo	15 680	15 565	31 245
REHABILITACION DEL CAMINO RURAL: E.C. RINCON CHAMULA - LA FLORIDA, TRAMO: KM 0+000 - KM 5+500 Rehabilitación del tramo: km. 0+000 al km. 5+500	Kilómetro	5.50	5.50	5.50	100.00	3 428 946.09	3 428 946.09	3 428 946.09	Rincón Chamula San Pedro	La Florida	4 148	3 754	7 902
CAMINO: E.C. (SOYALO - FRANCISCO SARABIA) - COLONIA VENUSTIANO CARRANZA; TRAMO: KM. 0+000 - KM. 4+357 Reconstrucción del tramo: 0+000 al km. 4+357 (t.a.)	Kilómetro	4.35	4.35	4.35	100.00	2 405 306.86	2 405 306.86	2 403 017.92	Chiapa de Corzo	Venustiano Carranza	57 599	55 622	113 221
CAMINO: SOYALO - FRANCISCO SARABIA - CHICOASEN; TRAMO: KM. 0+000 - KM. 35+000 Reconstrucción del subtramo: km. 0+000 al km. 8+600 (t.a.)	Kilómetro	8.60	8.60	8.60	100.00	3 708 172.23	3 708 172.23	3 707 656.67	Soyaló	Soyaló	5 928	5 990	11 918
REHABILITACIÓN DEL PUENTE VEHICULAR "EL MOJON" DE 62 ML., UBICADO EN EL KM 0+250 SOBRE EL CAMINO E.C. (JIQUIPILAS - EL OCOTE) - 14 DE SEPTIEMBRE Rehabilitación del puente vehicular "El Mojón" de 62 ml	Metro Lineal	62.00	62.00	62.00	100.00	18 235 604.30	16 890 648.42	16 890 648.42	Jiquipilas	Catorce de Septiembre	22 304	21 570	43 874
CAMINO: REFORMA - ALDAMA - BENAVIDES 2A.; TRAMO: KM. 0+000 - KM. 21+250 Mantenimiento del subtramo: km. 15+000 al km. 16+500 (t.a.)	Kilómetro	1.50	1.50	0.00	0.00	38 604 133.86	0.00	0.00	Reforma	Reforma	0	0	0
CAMINO RURAL: E.C. (NUEVO JUAN DEL GRIJALVA - EL TAPÓN (ZONA CERO)) - EL TRIUNFO - LÁZARO CÁRDENAS, TRAMO: KM. 0+000 - KM. 13+800 Mantenimiento del subtramo: km. 10+500 al km. 12+410	Kilómetro	1.91	1.91	0.00	0.00	19 314 342.54	0.00	0.00	Ostuacán	Ostuacán	0	0	0
CAMINO: SIMOJOVEL – SAN ANDRÉS DURAZNAL, TRAMO: KM. 0+000 - KM. 23+800 Reconstrucción en el km. 15+200 (falla por remoción de masa de 140 ml)	Obra	1.00	1.00	1.00	100.00	0.00	15 849 308.61	15 848 872.35	San Andrés Duraznal	Varias	3 053	2 899	5 952

INDICADORES DE RESULTADOS

Ente Público: Comisión de Caminos e Infraestructura Hidráulica

Página 8 de 14

SUBFUNCIÓN / TIPO DE PROYECTO	UNIDAD DE MEDIDA	METAS				PRESUPUESTO APROBADO (PESOS)	PRESUPUESTO MODIFICADO (PESOS)	PRESUPUESTO DEVENGADO (PESOS)	BENEFICIARIOS				
		PROGRAM. ANUAL	MODIF. ANUAL	ALCANZ. AL PERIODO	% CUMPLIM./ MODIF.				MUNICIPIO	LOCALIDAD	MUJER	HOMBRE	PERSONA
TRANSPORTE													
TRANSPORTE POR CARRETERA													
CAMINO: SUR DE VILLAFLORES - FRANCISCO VILLA, TRAMO: KM. 0+000 - KM. 6+700 Reconstrucción del tramo: km. 0+000 - km. 6+700 (t.a.)	Kilómetro	6.70	6.70	6.70	100.00	0.00	5 702 754.94	5 701 416.69	Villaflores	Francisco Villa	57 361	59 832	117 193
CAMINO RURAL: TECTUAPAN - VIEJO NICAPA, TRAMO: KM. 0+000 - KM. 9+600 Mantenimiento del tramo: km. 0+000 al km. 9+600 (t.a.)	Kilómetro	9.60	9.60	9.60	100.00	0.00	3 565 688.54	3 565 688.54	Pichucalco	Tectuapan	17 556	17 181	34 737
CAMINO: CHESPAL NUEVO - PAVENCUL, TRAMO: KM. 0+000 - KM. 27+360 Reconstrucción del tramo: km. 0+000 al km. 27+360 (t.a.)	Kilómetro	27.36	27.36	27.36	100.00	0.00	43 894 114.13	43 893 599.09	Tapachula	Nuevo Chespal	203 326	186 750	390 076
REHABILITACIÓN DEL CAMINO: HUTIUPAN - AMATÁN; TRAMO: KM. 0+000 - KM. 45+700, SUBTRAMO: KM. 26+000 - KM. 41+700 (T.A.) Rehabilitación del subtramo: km. 26+000 al km. 41+700 (t.a.)	Kilómetro	15.70	15.70	15.70	100.00	0.00	38 090 634.91	38 090 634.91	Amatán	Amatán	10 847	11 144	21 991
CAMINO: DOMINGO CHANONA - VILLAFLORES, TRAMO: KM. 50+000 - KM. 70+000 Reconstrucción del subtramo: km. 62+200 - km. 68+100 (t.a.)	Kilómetro	5.90	5.90	5.90	100.00	0.00	15 535 586.53	15 535 519.43	Villaflores	Villaflores	58 744	56 386	115 130
CAMINO: E.C. (ESTACIÓN JUÁREZ - OSTUACÁN) - NUEVO XOCHIMILCO - PEÑITAS, TRAMO: KM. 0+000 - KM. 16+600 Mantenimiento del subtramo: km. 1+300 - km. 16+500 (t.a.)	Kilómetro	1.04	1.04	1.04	100.00	0.00	10 188 235.98	10 188 235.98	Ostuacán	Varias	10 849	10 178	21 027
CAMINO: SALTO DE AGUA - E.C. (V. HERMOSA - MERIDA), TRAMO: KM. 0+000 - KM. 6+200 Rehabilitación del tramo: km. 0+000 - km. 6+200 (t.a.)	Kilómetro	6.20	6.20	6.20	100.00	0.00	7 224 442.71	7 224 215.22	Salto de Agua	Salto de Agua	35 028	34 668	69 696
CAMINO: SAN CRISTÓBAL - TENEJAPA - CANCUC, TRAMO: KM. 0+000 - KM. 54+500 Reconstrucción del subtramo: km. 12+600 - km. 26+000 (t.a.)	Kilómetro	13.40	13.40	13.40	100.00	0.00	10 862 336.54	10 860 859.54	San Cristóbal de Las Casas	Varias	123 221	111 657	234 878
MANTENIMIENTO DEL CAMINO: E.C. (REFORMA - CRISTO REY) - SAN JOSÉ LIMONCITO - COL. LIMONCITO, TRAMO: KM. 0+000 - KM. 18+000 Mantenimiento del tramo: km. 0+000 al km. 18+000 (t.a.)	Kilómetro	18.00	18.00	18.00	100.00	0.00	8 315 778.33	8 315 778.33	Reforma	Cristo Rey	25 358	24 910	50 268
REHABILITACIÓN DEL CAMINO: E.C. (JOLPAJALTON - YUTNOTIC) - YUT BASH UNO, TRAMO: KM. 0+000 - KM. 2+844 (T.A.) Rehabilitación del tramo: km. 0+000 - km. 2+844 (t.a.)	Kilómetro	2.84	2.84	2.84	100.00	0.00	9 115 969.41	9 115 969.41	Chamula	Yut Bash Uno	52 148	44 751	96 899
REHABILITACIÓN DE OBRAS DE DRENAJE DEL CAMINO: ARRIAGA - 5 DE MAYO, TRAMO: KM. 0+000 - KM. 5+200, EN LOS CADENAMIENTOS: KM. 1+500, KM. 3+700 Y KM. 4+500 Rehabilitación de obras de drenaje en los cadenamientos: km. 1+500, km. 3+700 y km. 4+500	Metro	48.00	48.00	48.00	100.00	0.00	974 180.44	974 180.44	Arriaga	5 de Mayo	23 106	21 633	44 739
RECONSTRUCCIÓN DEL PUENTE "SIN NOMBRE" DE 15 M.L., UBICADO EN EL KM. 61+000, SOBRE EL CAMINO: TUXTLA - PORTILLO ZARAGOZA Reconstrucción del puente "Sin nombre" de 15 m.l., ubicado en el km. 61+100	Kilómetro	15.00	15.00	15.00	100.00	0.00	1 300 000.00	1 300 000.00	Villaflores	Jesús María Garza	17 807	17 259	35 066
RECONSTRUCCIÓN DEL PUENTE "CUYAMIAPA" DE 15 M.L., UBICADO EN EL KM. 2+750, SOBRE EL CAMINO: ESCUINTLA - EL TRIUNFO Reconstrucción del puente "Cuyamiapa" de 15 m.l., ubicado en el km. 2+750	Kilómetro	15.00	15.00	15.00	100.00	0.00	7 800 000.00	7 800 000.00	Escuintla	Cuyamiapa	17 807	17 259	35 066
RECONSTRUCCIÓN DEL PUENTE VEHICULAR DE 70 M.L., UBICADO EN EL KM. 1+200, SOBRE EL CAMINO: E.C. (SAN MANUEL - E.C. JUAREZ - OSTUACÁN) - PLUTARCO ELIAS CALLES Reconstrucción del puente vehicular de 70 m.l., ubicado en el km. 1+200	Kilómetro	70.00	70.00	70.00	100.00	0.00	6 605 983.06	6 605 983.06	Pichucalco	Plutarco Elias Calles	17 556	17 181	34 737
RECONSTRUCCIÓN DEL PUENTE "RIO CACATE" DE 20 M.L., UBICADO EN EL KM. 2+250, SOBRE EL CAMINO: IXHUATÁN - SAN MIGUEL Reconstrucción del puente "Rio Cacate" de 20 m.l., ubicado en el km. 2+250	Kilómetro	20.00	20.00	20.00	100.00	0.00	11 050 000.00	11 050 000.00	Ixhuatán	Ixhuatán	6 335	6 167	12 502
RECONSTRUCCIÓN DEL PUENTE "RÍO CUACHI" DE 25 M.L., UBICADO EN EL KM. 0+550 SOBRE EL CAMINO: GUADALUPE VICTORIA - SAN JOSÉ PLAN OCOTAL Reconstrucción del puente "Rio Cuachi" de 25 m.l., ubicado en el km. 0+550	Kilómetro	25.00	25.00	25.00	100.00	0.00	19 173 702.99	19 173 702.99	Ocoatepec	Guadalupe Victoria	7 106	6 834	13 940
RECONSTRUCCIÓN DEL PUENTE "SAN SIMÓN" DE 25 M.L., UBICADO EN EL KM. 6+800 SOBRE EL CAMINO: AGUA FRÍA - AL TRÉBOL Reconstrucción del puente "San Simón" de 25 m.l., ubicado en el km. 6+800	Kilómetro	25.00	25.00	25.00	100.00	0.00	12 500 000.00	12 500 000.00	Villa Comaltitlán	El Trébol	16 134	15 739	31 873
RECONSTRUCCIÓN PUENTE "CÓRCEGA" DE 20 M.L., UBICADO EN EL KM. 5+400 SOBRE EL CAMINO: AGUA FRÍA - AL TRÉBOL Reconstrucción del puente "Córcega" de 20 m.l., ubicado en el km. 5+400	Kilómetro	20.00	20.00	20.00	100.00	0.00	10 000 000.00	10 000 000.00	Villa Comaltitlán	Córcega	16 134	15 739	31 873

INDICADORES DE RESULTADOS

Ente Público: Comisión de Caminos e Infraestructura Hidráulica

Página 11 de 14

SUBFUNCIÓN / TIPO DE PROYECTO	UNIDAD DE MEDIDA	METAS				PRESUPUESTO APROBADO (PESOS)	PRESUPUESTO MODIFICADO (PESOS)	PRESUPUESTO DEVENGADO (PESOS)	BENEFICIARIOS				
		PROGRAM. ANUAL	MODIF. ANUAL	ALCANZ. AL PERIODO	% CUMPLIM./MODIF.				MUNICIPIO	LOCALIDAD	MUJER	HOMBRE	PERSONA
TRANSPORTE													
TRANSPORTE POR CARRETERA													
CONSTRUCCIÓN DEL CAMINO: JOLTZEMEN - YUTBASH, TRAMO: KM. 0+000 – KM. 8+120; SUBTRAMO: KM. 3+000 – KM. 4+440 Construcción del subtramo: km. 3+000 al km. 4+400	Kilómetro	1.44	1.44	1.44	100.00	11 384 618.38	10 605 336.16	10 605 336.16	Chamula	Chamula	52 148	44 751	96 899
CONSTRUCCIÓN DEL CAMINO: TZAJALTETIC - LOS RANCHOS - CORRALITO, TRAMO: KM. 0+000 – KM. 12+017, SUBTRAMO: KM 10+000 - KM 12+017 Construcción del subtramo: km. 10+000 al km. 12+017	Kilómetro	2.02	2.02	0.00	0.00	19 462 430.93	0.00	0.00	Chamula	Chamula	0	0	0
CONSTRUCCION DEL CAMINO: E.C. FRONTERA COMALAPA - CHICOMUSELO - BELLAVISTA, TRAMO: KM. 0+000 - KM. 32+900, SUBTRAMO, KM. 29+500 - KM. 31+000 Construcción del subtramo: km. 29+500 al km. 31+000	Kilómetro	1.50	1.50	0.00	0.00	26 012 334.40	0.00	0.00	Bella Vista	Bellavista	0	0	0
CONSTRUCCIÓN DEL CAMINO: E.C. (HUIXTAN - OXCHUC) - BUENA VISTA; TRAMO: KM. 0+000 - KM. 5+590.84, SUBTRAMO: KM. 4+000 - KM. 5+000 Construcción del subtramo: km. 4+000 al km. 5+000	Kilómetro	1.00	1.00	1.00	100.00	14 403 269.53	13 995 766.76	13 995 766.76	Huixtán	Buenavista	13 210	12 791	26 001
CONSTRUCCIÓN DEL CAMINO: E.C. (HUIXTAN - OXCHUC) - LOS RANCHOS; TRAMO: KM. 0+000 - KM. 7+500, SUBTRAMO: KM 1+000 - KM 2+000 Construcción del subtramo: km. 1+000 al km. 2+000	Kilómetro	1.00	1.00	1.00	100.00	14 910 730.60	14 099 105.69	14 099 105.69	Huixtán	Los Ranchos	13 210	12 791	26 001
CONSTRUCCIÓN DEL CAMINO: E.C. (EL POZO) KM. 2+250 - NAXIC, TRAMO: KM. 0+000 - KM. 1+700; SUBTRAMO KM. 1+000 - KM. 1+700 Construcción del subtramo: km. 1+000 al km. 1+700	Kilómetro	1.70	1.70	1.70	100.00	7 882 577.66	7 683 696.50	7 683 696.50	Chamula	Naxic	52 148	44 751	96 899
CONSTRUCCIÓN DEL CAMINO: E.C. KM. 10+000 DEL TRAMO (CRUZTON - LAS OLLAS) - CHILIMJOVELTIC, TRAMO: KM. 0+000 - KM. 8+640, SUBTRAMO: KM. 1+000 - KM. 3+000 Construcción del subtramo: km. 1+000 al km. 3+000	Kilómetro	2.00	2.00	0.00	0.00	18 614 103.01	0.00	0.00	Chamula	Chilimjoveltic	0	0	0
CONSTRUCCIÓN DEL CAMINO: YAALVACASH - E.C. YUTNIONTIC, TRAMO: KM 0+000 - KM 9+400, SUBTRAMO: KM 7+000 - KM 9+400 Construcción del subtramo: km. 7+000 al km. 9+400	Kilómetro	2.40	2.40	0.00	0.00	25 632 007.36	0.00	0.00	Chamula	Yutniotic	0	0	0
CONSTRUCCIÓN DEL CAMINO: E.C. (CHALCHIHUITAN - TZACUCUM) - BALUNACO, TRAMO: KM. 0+000 - KM. 7+904, SUBTRAMO: KM 1+300 - KM 3+000 Construcción del subtramo: km. 1+300 al km. 3+000	Kilómetro	1.70	1.70	0.00	0.00	17 976 306.75	0.00	0.00	Chalchihuitán	Balunaco	0	0	0
CONSTRUCCIÓN DEL CAMINO: E.C. (SALTO DE AGUA - PALENQUE) - PASO NARANJO - EMILIANO ZAPATA, TRAMO: KM 0+000 - KM 3+224.86, SUBTRAMO: KM. 1+987 - KM. 3+224.86 Construcción del subtramo: km. 1+987 al km. 3+224.86	Kilómetro	1.20	1.20	1.20	100.00	10 626 473.08	9 892 885.36	9 892 885.36	Salto de Agua	Salto de Agua	35 028	34 668	69 696
CONSTRUCCIÓN DEL CAMINO: SAN FERNANDO- COLONIA CUAUHTÉMOC, TRAMO: KM 0+000 - KM 9+000, SUBTRAMO: KM 0+000 - KM 2+000 Construcción del subtramo: km. 0+000 al km. 2+000	Kilómetro	2.00	2.00	0.00	0.00	22 179 981.31	0.00	0.00	San Fernando	San Fernando	0	0	0
CONSTRUCCIÓN DE PUENTE VEHICULAR "MONTE VERDE" DE 30.0 M.L. UBICADO EN EL KM. 12+050, SOBRE EL CAMINO: E.C. PUERTO ARISTA - PAREDÓN, TRAMO: KM. 0+000 - KM. 13+300 Construcción de puente vehicular "Monte Verde" ubicado en el km. 12+050, de 30 ml	Metro Lineal	30.00	30.00	30.00	100.00	23 446 888.12	21 287 941.70	21 287 742.11	Tonalá	Paredón	50 180	48 884	99 064
CONSTRUCCIÓN DE PUENTE VEHICULAR S/N DE 25 ML., UBICADO EN EL KM. 1+050.20, SOBRE EL CAMINO: E.C. (VILLA CORZO - LA CONCORDIA) - DESVÍO SALVADOR - EMBARCADERO JERICÓ - LOMA BONITA Construcción de puente vehicular s/n, ubicado en el km. 1+050.20 de 25 ml	Metro Lineal	25.00	25.00	25.00	100.00	14 895 018.07	13 524 207.81	13 524 162.33	Villa Corzo	Embarcadero Jericó (El Siglo)	36 406	35 022	71 428
CONSTRUCCIÓN DEL PUENTE DE "BATERIA DE TUBOS", UBICADO EN EL KM. 0+240 SOBRE EL CAMINO RURAL: E.C. SAN FELIPE - SAN ISIDRO CIENEGUILLAS Construcción de puente "Batería de tubos", ubicado en el km. 0+240, de 21 ml	Metro Lineal	1.00	1.00	1.00	100.00	1 418 892.52	1 418 892.52	1 418 892.52	Rincón Chamula San Pedro	San Isidro Cieneguilla	4 148	3 754	7 902
CONSTRUCCIÓN DEL CAMINO: E.C. (LAGOS DE MONTEBELLO - MÁRQUEZ DE COMILLAS) - JERUSALÉN - GUADALUPE TEPEYAC, TRAMO: KM. 0+000 - KM. 25+000, SUBTRAMO: KM. 3+000 - KM. 4+000 Construcción del subtramo: km. 3+000 al km. 4+000	Kilómetro	1.00	1.00	1.00	100.00	11 094 988.05	10 490 203.32	10 490 203.32	Las Margaritas	Nuevo Santo Tomás	66 254	63 439	129 693
CONSTRUCCIÓN DEL CAMINO: JALTENANGO - QUERÉTARO, TRAMO: KM. 0+000 - KM. 6+000, SUBTRAMO: KM. 0+700 - KM. 1+700 Construcción del subtramo: 0+700 al km. 1+700	Kilómetro	1.00	1.00	1.00	100.00	10 306 611.58	9 705 352.98	9 705 352.98	Ángel Albino Corzo	Jalténango de la Paz (Ángel Albino Corzo)	15 680	15 565	31 245
AMPLIACIÓN DEL TRAMO: LA ANGOSTURA - SAN FRANCISCO PUJILTIC (TERCERA ETAPA); TRAMO: KM. 0+000 - KM. 44+040; SUBTRAMO: KM. 23+000 AL KM. 33+000 Ampliación del subtramo: km. 23+000 al km. 33+000	Kilómetro	10.00	10.00	10.00	100.00	0.00	238 027 044.79	238 026 560.53	Venustiano Carranza	La Angostura	36 065	35 771	71 836

INDICADORES DE RESULTADOS

Ente Público: Comisión de Caminos e Infraestructura Hidráulica

Página 12 de 14

SUBFUNCIÓN / TIPO DE PROYECTO	UNIDAD DE MEDIDA	METAS				PRESUPUESTO APROBADO (PESOS)	PRESUPUESTO MODIFICADO (PESOS)	PRESUPUESTO DEVENGADO (PESOS)	BENEFICIARIOS				
		PROGRAM. ANUAL	MODIF. ANUAL	ALCANZ. AL PERIODO	% CUMPLIM/ MODIF.				MUNICIPIO	LOCALIDAD	MUJER	HOMBRE	PERSONA
TRANSPORTE													
TRANSPORTE POR CARRETERA													
CONSTRUCCIÓN DEL CAMINO: YABTECLUM - PUEBLA, TRAMO: KM. 0+000 – KM. 12+000, SUBTRAMO: KM. 9+000 - KM. 10+500 Construcción del subtramo: km. 9+000 al km. 10+500	Kilómetro	1.50	1.50	1.50	100.00	0.00	19 286 882.89	19 281 499.61	Chenalhó	Puebla	22 316	21 849	44 165
CONSTRUCCIÓN DEL CAMINO: CHIMÚM'CUM – AL MOJON CHAMULA, TRAMO: KM. 0+000 – KM. 9+420, SUBTRAMO: KM. 0+900 - KM. 2+000 Construcción del subtramo: km. 0+900 al km. 2+000	Kilómetro	1.10	1.10	1.10	100.00	0.00	13 599 632.14	13 599 425.73	Mitontic	Mitontic	6 773	6 706	13 479
CAMINO: SAN ISIDRO – ISLA SAN JOSE, TRAMO: KM. 0+000 - KM. 15+000 Construcción del subtramo: km. 7+000 al km. 9+000	Kilómetro	2.00	2.00	2.00	100.00	0.00	19 403 719.68	19 403 579.35	Pijjiapan	Isla San José	29 873	29 054	58 927
CAMINO: PIJJIAPAN – PLAN DE AYALA, TRAMO: KM. 0+000 - KM. 15+000 Construcción del subtramo: km. 5+000 al km. 6+000	Kilómetro	1.00	1.00	1.00	100.00	0.00	12 293 407.61	12 293 315.23	Pijjiapan	Plan de Ayala	29 873	29 054	58 927
CONSTRUCCIÓN DE PUENTE "LAS GARZAS" DE 40 M.L. SOBRE EL RIO DOÑA MARIA UBICADO EN EL KM. 14+400, SOBRE EL CAMINO: ACAPETAHUA - EMBARCADERO LAS GARZAS, TRAMO: KM. 0+000 - KM. 17+500 Construcción de puente "Las Garzas" ubicado en el km. 14+400, de 40 ml.	Metro Lineal	40.00	40.00	40.00	100.00	0.00	35 737 423.78	35 737 420.87	Acapetahua	Embarcadero las Garzas	15 726	15 753	31 479
AMPLIACIÓN DEL PUENTE VADO, UBICADO EN EL KM. 2+800, SOBRE CAMINO: CINTALAPA A RAMAL EJIDO POMPOSO CASTELLANOS, TRAMO: KM. 0+000 - KM. 7+000 Ampliación del puente vado, ubicado en el km. 2+800	Puente	1.00	1.00	1.00	100.00	0.00	24 120 623.22	24 120 538.38	Cintalapa de Figueroa	Pomposo Castellanos	47 570	47 318	94 888
CONSTRUCCIÓN DEL CAMINO: E.C. (SIMOJOVEL - EL BOSQUE) - EJIDO LUIS ESPINOSA, TRAMO: KM. 0+000 - KM. 6+000; SUBTRAMO: KM. 0+000 - KM. 1+000 Construcción del subtramo: km. 0+000 al km. 1+000	Kilómetro	1.00	1.00	1.00	100.00	0.00	11 086 195.96	11 086 012.46	Simojovel	Luis Espinosa	24 590	24 207	48 797
CAMINO: E.C. (SIMOJOVEL - HUITIUPAN) - SAN RAFAEL, TRAMO: KM. 0+000 - KM. 12+500 Construcción del subtramo: 0+000 al km. 2+000	Kilómetro	2.00	2.00	2.00	100.00	0.00	21 743 852.14	21 743 669.25	Simojovel	Simojovel	24 590	24 207	48 797
AMPLIACIÓN DEL TRAMO: LA ANGOSTURA – SAN FRANCISCO PUJILITIC (TERCERA ETAPA); TRAMO: KM. 0+000 – KM. 44+040 Construcción de puente de 25 ml ubicado en el km. 24+094.89	Metro Lineal	25.00	25.00	25.00	100.00	0.00	68 161 011.32	68 155 742.33	Venustiano Carranza	La Angostura	36 065	35 771	71 836
CONSTRUCCIÓN DEL CAMINO: E.C. (AGUSTÍN RUBIO - IGNACIO ZARAGOZA) - CERRO LAS CAMPANAS - VILLAFLORES - SAN LORENZO - REFORMA Y PLANADA, TRAMO: KM. 0+000 - KM. 27+000; SUBTRAMO: KM. 16+500 - KM. 17+600 Construcción del subtramo: km. 16+500 al km. 17+600	Kilómetro	1.10	1.10	1.10	100.00	0.00	17 618 539.24	17 618 539.24	Amatán	Amatán	10 847	11 144	21 991
CONSTRUCCIÓN DEL CAMINO: SAN FERNANDO - MONTERREY - LAS MARAVILLAS, TRAMO: KM. 0+000 – KM. 20+000; SUBTRAMO: KM. 7+000 - KM. 8+000 Construcción del subtramo: km. 7+000 al km. 8+000	Kilómetro	1.00	1.00	1.00	100.00	0.00	10 347 226.85	10 347 226.85	San Fernando	San Fernando	21 649	22 053	43 702
CONSTRUCCIÓN DEL CAMINO: YAKAMPOT - E.C. YAALCHITOM, TRAMO: KM. 0+000 - KM. 27+100, SUBTRAMO: KM. 13+500 - KM. 14+500 Construcción del subtramo: km. 13+500 al km. 14+500	Kilómetro	1.00	1.00	1.00	100.00	0.00	11 301 396.83	11 301 396.83	Chamula	Chamula	52 148	44 751	96 899
CONSTRUCCIÓN DEL CAMINO: TZAJALTETIC - LOS RANCHOS - CORRALITO, TRAMO: KM. 0+000 – KM. 12+017, SUBTRAMO: KM. 10+000 - KM. 11+000 Construcción del subtramo: km. 10+000 al km. 11+000	Kilómetro	1.00	1.00	1.00	100.00	0.00	9 423 815.54	9 423 815.54	Chamula	Chamula	52 148	44 751	96 899
CONSTRUCCIÓN DEL CAMINO: YAALVACASH - E.C. YUTNIONTIC, TRAMO: KM 0+000 - KM 9+400, SUBTRAMO: KM 7+000 - KM 8+100 Construcción del subtramo: km. 7+000 al km. 8+100	Kilómetro	1.10	1.10	1.10	100.00	0.00	12 248 925.96	12 248 925.96	Chamula	Yutnionic	52 148	44 751	96 899
CONSTRUCCIÓN DEL CAMINO: E.C. (CHALCHIHUITAN - TZACUCUM) - BALUNACO, TRAMO: KM. 0+000 - KM. 7+904, SUBTRAMO: KM 1+300 - KM 2+300 Construcción del subtramo: km. 1+300 al km. 2+300	Kilómetro	1.00	1.00	1.00	100.00	0.00	10 480 372.96	10 480 372.96	Chalchihuitán	Balunaco	9 042	9 208	18 250
CONSTRUCCIÓN DEL CAMINO: SAN FERNANDO – COLONIA CUAUHTÉMOC, TRAMO: KM. 0+000 AL KM. 9+000, SUBTRAMO: KM. 0+000 - KM. 1+000 Construcción del subtramo: 0+000 al km. 1+000	Kilómetro	1.00	1.00	1.00	100.00	0.00	10 459 720.19	10 459 720.19	San Fernando	San Fernando	21 649	22 053	43 702
CONSTRUCCIÓN DEL CAMINO: (SAN JOSÉ EL CONTENITO) - SIBACA - GUAQUITEPEC; TRAMO: KM. 0+000 - KM. 28+713.50; SUBTRAMO: KM. 17+000 - KM. 18+000 Construcción del subtramo: km. 17+000 al km. 18+000	Kilómetro	1.00	1.00	1.00	100.00	0.00	12 701 649.10	12 701 649.10	Chilón	Guaquitepec	70 404	72 009	142 413

GOBIERNO CONSTITUCIONAL DEL ESTADO DE CHIAPAS
**SECRETARÍA DE HACIENDA
 PRESUPUESTO DE EGRESOS 2022**
**AVANCE DE CUMPLIMIENTO DE INDICADORES ESTRATÉGICOS
 ENERO - DICIEMBRE**
Organismo Público: 2.1.1.2.0.330 Comisión de Caminos e Infraestructura Hidráulica

Misión								
Ser el organismo público responsable de programar, proyectar, construir, conservar, modernizar y rehabilitar la infraestructura carretera e hidráulica del estado, actuando con eficiencia, eficacia, calidad, honradez y compromiso. Apegándose a las disposiciones legales y lineamientos normativos, así como cumplir en tiempo y forma con las metas programadas.								
Visión								
Consolidarse como un organismo público competitivo y de prestigio en el ámbito de infraestructura carretera e hidráulica que contribuya en el desarrollo y fortalecimiento del estado, al proveer de más y mejores redes carreteras, así como sistemas hidráulicos, logrando con ello elevar el nivel de calidad de vida de los usuarios.								
COMPORTAMIENTO DEL EJERCICIO DEL GASTO								
Concepto								
Fin	F	SF	SSF	Descripción	Aprobado (A)	Modificado (B)	Devengado (C)	% Devengado C/B
				TOTALES	1,686,242,544.43	2,570,524,551.06	2,566,651,776.84	99.85
1				Gobierno	59,381,139.73	122,505,194.82	121,537,964.48	99.21
	5			Asuntos Financieros y Hacendarios	59,381,139.73	122,505,194.82	121,537,964.48	99.21
		1		Asuntos Financieros	59,381,139.73	122,505,194.82	121,537,964.48	99.21
			1	Asuntos Financieros	59,381,139.73	122,505,194.82	121,537,964.48	99.21
2				Desarrollo Social	486,445,101.82	642,643,558.29	641,140,337.74	99.77
	1			Protección Ambiental	260,576,653.77	347,407,329.60	346,642,175.30	99.78
		3		Ordenación de Aguas Residuales, Drenaje y Alcantarillado	260,576,653.77	347,407,329.60	346,642,175.30	99.78
			1	Ordenación de Aguas Residuales, Drenaje y Alcantarillado	260,576,653.77	347,407,329.60	346,642,175.30	99.78
	2			Vivienda y Servicios a la Comunidad	225,868,448.05	295,236,228.69	294,498,162.44	99.75
		3		Abastecimiento de Agua	225,868,448.05	295,236,228.69	294,498,162.44	99.75
			1	Abastecimiento de Agua	225,868,448.05	295,236,228.69	294,498,162.44	99.75
3				Desarrollo Económico	1,140,416,302.88	1,805,339,593.74	1,803,937,270.41	99.92
	5			Transporte	1,140,416,302.88	1,805,339,593.74	1,803,937,270.41	99.92
		1		Transporte por Carretera	1,140,416,302.88	1,805,339,593.74	1,803,937,270.41	99.92
			1	Transporte por Carretera	1,140,416,302.88	1,805,339,593.74	1,803,937,270.41	99.92
4				Otras no Clasificadas en Funciones Anteriores	0.00	36,204.21	36,204.21	100.00
	4			Adeudos de Ejercicios Fiscales Anteriores	0.00	36,204.21	36,204.21	100.00
		1		Adeudos de Ejercicios Fiscales Anteriores	0.00	36,204.21	36,204.21	100.00
			1	Adeudos de ejercicios fiscales anteriores	0.00	36,204.21	36,204.21	100.00

GOBIERNO CONSTITUCIONAL DEL ESTADO DE CHIAPAS
**SECRETARÍA DE HACIENDA
 PRESUPUESTO DE EGRESOS 2022**
**AVANCE DE CUMPLIMIENTO DE INDICADORES ESTRATÉGICOS
 ENERO - DICIEMBRE**
Organismo Público: 2.1.1.2.0.330 Comisión de Caminos e Infraestructura Hidráulica

Objetivos de Desarrollo Sostenible	
Clave	Descripción
06	Garantizar la disponibilidad de agua y su gestión sostenible y el saneamiento para todos.
09	Construir infraestructuras resilientes, promover la industrialización inclusiva y sostenible y fomentar la innovación.

Metas de los Objetivos de Desarrollo Sostenible		
ODS	No. Meta	Descripción
06		Garantizar la disponibilidad de agua y su gestión sostenible y el saneamiento para todos.
	01	De aquí a 2030, lograr el acceso universal y equitativo al agua potable a un precio asequible para todos
	02	De aquí a 2030, lograr el acceso a servicios de saneamiento e higiene adecuados y equitativos para todos y poner fin a la defecación al aire libre, prestando especial atención a las necesidades de las mujeres y las niñas y las personas en situaciones de vulnerabilidad
09	03	De aquí a 2030, mejorar la calidad del agua reduciendo la contaminación, eliminando el vertimiento y minimizando la emisión de productos químicos y materiales peligrosos, reduciendo a la mitad el porcentaje de aguas residuales sin tratar y aumentando considerablemente el reciclado y la reutilización sin riesgos a nivel mundial
	01	Construir infraestructuras resilientes, promover la industrialización inclusiva y sostenible y fomentar la innovación. Desarrollar infraestructuras fiables, sostenibles, resilientes y de calidad, incluidas infraestructuras regionales y transfronterizas, para apoyar el desarrollo económico y el bienestar humano, haciendo especial hincapié en el acceso asequible y equitativo para todos

Objetivos del Plan Nacional		
Eje	Objetivo	Descripción
2	06	Bienestar. Promover y garantizar el acceso incluyente al agua potable en calidad y cantidad y al saneamiento, priorizando a los grupos históricamente discriminados, procurando la salud de los ecosistemas y cuencas.
3		Desarrollo Económico. Desarrollar de manera transparente, una red de comunicaciones y transportes accesible, segura, eficiente, sostenible, incluyente y moderna, con visión de desarrollo regional y de redes logísticas que conecte a todas las personas, facilite el traslado de bienes y servicios, y que contribuya a salvaguardar la seguridad nacional.

Objetivos del Plan Estatal				
Eje	Tema	Pol. Púb.	Objetivo	Descripción
4	2	02		Desarrollo Económico y Competitividad.
				Ordenamiento territorial y obras públicas.
		03	01	Incrementar la cobertura de los servicios básicos.
			01	Mejorar la infraestructura de conectividad territorial.

GOBIERNO CONSTITUCIONAL DEL ESTADO DE CHIAPAS
SECRETARÍA DE HACIENDA
PRESUPUESTO DE EGRESOS 2022

AVANCE DE CUMPLIMIENTO DE INDICADORES ESTRATÉGICOS
ENERO - DICIEMBRE

Organismo Público: 2.1.1.2.0.330 Comisión de Caminos e Infraestructura Hidráulica

Estrategias del Plan Estatal		
Clave Alineación PED	No. Est.	Descripción
420201	01	Promover tecnologías alternativas de abastecimiento de agua en comunidades de difícil acceso.
	02	Ampliar la cobertura de agua entubada.
	03	Incrementar la cobertura de alcantarillado sanitario.
	04	Incrementar la cobertura de tratamiento de aguas residuales.
420301	01	Ampliar la red estatal de caminos y puentes.
	02	Mejorar la red estatal de caminos y puentes.
	04	Promover la mejora de la infraestructura portuaria, aeroportuaria y ferroviaria.

Programa Sectorial		
Programa	Clave Alineación	Descripción
H	206420201 306420301	Obras Públicas.

Objetivos Estratégicos		
No. Obj.	Clave Alineación	Descripción
1	306420301H	Modernizar, ampliar, construir, mantener, conservar, rehabilitar y reconstruir la red estatal de carreteras alimentadoras, caminos rurales y puentes.
2	206420201H	Ampliar la cobertura de agua potable, alcantarillado y saneamiento.

GOBIERNO CONSTITUCIONAL DEL ESTADO DE CHIAPAS
**SECRETARÍA DE HACIENDA
 PRESUPUESTO DE EGRESOS 2022**
**AVANCE DE CUMPLIMIENTO DE INDICADORES ESTRATÉGICOS
 ENERO - DICIEMBRE**
Organismo Público: 2.1.1.2.0.330 Comisión de Caminos e Infraestructura Hidráulica

Indicadores Estratégicos														
No. Obj	No. Ind	Tipo y Dimensión	Unidad de Medida	Nombre del Indicador	Descripción Cualitativa (Numerador / Denominador)	Año y Valor de Línea Base	Denominador (A)	Total Numerador	Programado (B)				Avances	
									Modificado (C)				Efic. del Ejer. D/C	Meta Indic. D/A
									Alcanzado (D)					
									Trimestres					
				I	II	III	IV							
1	1	Gestión Eficacia	Kilómetro	Porcentaje de mejoras en en modernización, ampliación, construcción, rehabilitación, reconstrucción, conservación y mantenimiento de carreteras alimentadoras, caminos rurales y puentes	Número de kilómetros de caminos modernizados, ampliados, construídos, rehabilitados, reconstruídos, conservados y mantenidos / Total de kilómetros de caminos a modernizar, ampliar, construir, rehabilitar, reconstruir, conservar y mantener	2022	272.00	272.00	0.00	0.00	136.00	136.00	232.96%	232.96%
							272.00	272.00	0.00	0.00	136.00	136.00		
								633.64	0.00	0.00	39.95	593.69		
2	1	Estratégico Eficacia	Persona	Ampliar la cobertura de agua entubada	Población beneficiada con servicios básicos de agua entubada / Total de la población carente de servicios básicos a beneficiar en el sexenio	2022	443,198.00	73,866.00	0.00	0.00	0.00	73,866.00	532.68%	88.78%
							73,866.00	73,866.00	0.00	0.00	0.00	73,866.00		
								393,470.00	0.00	0.00	0.00	393,470.00		
2	2	Estratégico Eficacia	Acción	Promover tecnologías alternativas de abastecimiento de agua potable en comunidades de difícil acceso	Número de acciones para la captación de agua potable en localidades con difícil acceso. / Total de acciones de captación de agua potable programadas en el sexenio	2022	700.00	700.00	0.00	0.00	0.00	700.00	56.43%	56.43%
							700.00	700.00	0.00	0.00	0.00	700.00		
								395.02	0.00	0.00	0.00	395.02		
2	3	Estratégico Eficacia	Persona	Incrementar la cobertura de alcantarillado sanitario	Población beneficiada con servicios básicos de alcantarillado sanitario / Total de la población carente de servicios básicos a beneficiar en el sexenio	2022	443,198.00	109,672.00	0.00	0.00	0.00	109,672.00	361.57%	89.47%
							109,672.00	109,672.00	0.00	0.00	0.00	109,672.00		
								396,540.00	0.00	0.00	0.00	396,540.00		
2	4	Estratégico Eficacia	Persona	Incrementar la cobertura de tratamiento de aguas residuales	Población beneficiada con servicios de tratamiento de aguas residuales / Total de la población carente de los servicios básicos a beneficiar en el sexenio	2022	443,198.00	120,386.11	0.00	0.00	0.00	120,386.11	6.04%	1.64%
							120,386.11	120,386.11	0.00	0.00	0.00	120,386.11		
								7,267.00	0.00	0.00	0.00	7,267.00		
Productos y Servicios							Clientes y Usuarios							
Planear y ejecutar programas y proyectos de obras destinadas a proveer de infraestructura y servicios básicos a la sociedad, en infraestructura carretera, caminos y puentes, hidráulicas y demás que correspondan, permitiendo con esta mejorar las condiciones sociales y económicas de nuestro Estado.							Organismos Públicos, Empresas Constructoras y de Servicios, Consultores y Población en General.							

GOBIERNO CONSTITUCIONAL DEL ESTADO DE CHIAPAS
COMISIÓN DE CAMINOS E INFRAESTRUCTURA HIDRÁULICA

SISTEMA CONTABLE 2022

INDICADORES DE POSTURA FISCAL / CON RECURSOS DEL EJERCICIO

DEL 1o. DE ENERO AL 31 DE DICIEMBRE DE 2022

Fecha: Página 1 de 1
14/02/2023

CONCEPTO	ESTIMADO	DEVENGADO	PAGADO
I. Ingresos Presupuestarios	1,686,242,544.43	2,480,722,052.00	2,480,722,052.00
Ingresos del Gobierno de la Entidad Federativa	0.00	0.00	0.00
Ingresos del Sector Paraestatal	1,686,242,544.43	2,480,722,052.00	2,480,722,052.00
II. Egresos Presupuestarios	1,686,242,544.43	2,476,864,612.49	2,237,687,551.55
Egresos del Gobierno de la Entidad Federativa	0.00	0.00	0.00
Egresos del Sector Paraestatal	1,686,242,544.43	2,476,864,612.49	2,237,687,551.55
III. Balance Presupuestario (Superávit o Déficit) (III = I - II)	0.00	3,857,439.51	243,034,500.45

CONCEPTO	ESTIMADO	DEVENGADO	PAGADO
III. Balance Presupuestario (Superávit o Déficit)	0.00	3,857,439.51	243,034,500.45
IV. Intereses, Comisiones y Gastos de la Deuda	0.00	0.00	0.00
V. Balance Primario (Superávit o Déficit) (V = III - IV)	0.00	3,857,439.51	243,034,500.45

CONCEPTO	ESTIMADO	DEVENGADO	PAGADO
A. Financiamiento	0.00	0.00	0.00
B. Amortización de la Deuda	0.00	0.00	0.00
C. Endeudamiento o Desendeudamiento (C= A - B)	0.00	0.00	0.00

GOBIERNO CONSTITUCIONAL DEL ESTADO DE CHIAPAS
COMISIÓN DE CAMINOS E INFRAESTRUCTURA HIDRÁULICA

SISTEMA CONTABLE 2022
RELACIÓN DE CUENTAS BANCARIAS PRODUCTIVAS ESPECÍFICAS

DEL 1o. DE ENERO AL 31 DE DICIEMBRE DE 2022

Fecha: Página 1 de 1
08/02/2023

FONDO, PROGRAMA O CONVENIO	DATOS DE LA CUENTA BANCARIA		
	INSTITUCIÓN BANCARIA	NÚMERO DE CUENTA	TIPO DE CUENTA
COMISIÓN DE CAMINOS E INFRAESTRUCTURA HIDRAULICA FAFEF 2022	BANORTE, S.A.	1174001217	Maestra de Recursos Federales
CCEIH FONDO PARA ENTIDADES Y MUNICIPIOS PRODUCTORES DE HIDROCARBUROS 2022	BANORTE, S.A.	1176173510	Maestra de Recursos Federales
CCEIH PROAGUA 2022	BANORTE, S.A.	1182063498	Maestra de Recursos Federales
CCEIH PROAGUA FNP 2022	BANORTE, S.A.	1199132383	Maestra de Recursos Federales

**SISTEMA CONTABLE 2022
RELACIÓN DE ESQUEMAS BURSÁTILES Y COBERTURAS FINANCIERAS
DEL 1o. DE ENERO AL 31 DE DICIEMBRE DE 2022**

Página 1 de 1
Fecha: 14/02/2023

RELACIÓN DE ESQUEMAS BURSÁTILES Y DE COBERTURAS FINANCIERAS

NO APLICA

GOBIERNO CONSTITUCIONAL DEL ESTADO DE CHIAPAS
COMISIÓN DE CAMINOS E INFRAESTRUCTURA HIDRÁULICA

SISTEMA CONTABLE 2022

FORMATO DEL EJERCICIO Y DESTINO DE GASTO FEDERALIZADO Y REINTEGROS

DEL 1o. DE ENERO AL 31 DE DICIEMBRE DE 2022

Página 1 de 3

Fecha:

14/02/2023

Programa o Fondo	Destino de los Recursos	Ejercicio		Reintegro
		DEVENGADO	PAGADO	
5 33 I0030 FAIS Entidades (FISE).	Cobertura Estatal	9,579,660.18	9,082,425.68	0.00
5 33 I0030 FAIS Entidades (FISE).	Amatán	55,709,174.15	45,214,448.98	0.00
5 33 I0030 FAIS Entidades (FISE).	Amatenango del Valle	5,125,568.00	5,125,568.00	0.00
5 33 I0030 FAIS Entidades (FISE).	Ángel Albino Corzo	27,102,284.63	27,001,827.67	0.00
5 33 I0030 FAIS Entidades (FISE).	Arriaga	974,180.44	811,406.42	0.00
5 33 I0030 FAIS Entidades (FISE).	Berriozábal	2,100,253.24	1,775,652.28	0.00
5 33 I0030 FAIS Entidades (FISE).	Bochil	32,203,312.61	31,664,943.40	0.00
5 33 I0030 FAIS Entidades (FISE).	Chamula	117,249,303.91	104,605,958.14	0.00
5 33 I0030 FAIS Entidades (FISE).	Chanal	52,218,006.21	50,813,151.24	0.00
5 33 I0030 FAIS Entidades (FISE).	Chenalhó	13,305,524.88	13,305,524.88	0.00
5 33 I0030 FAIS Entidades (FISE).	Chiapa de Corzo	47,815,799.00	46,129,794.72	0.00
5 33 I0030 FAIS Entidades (FISE).	Chilón	12,701,649.10	12,665,161.72	0.00
5 33 I0030 FAIS Entidades (FISE).	Escuintla	2,882,855.61	1,858,735.87	0.00
5 33 I0030 FAIS Entidades (FISE).	Frontera Comalapa	32,128,322.35	32,128,322.35	0.00
5 33 I0030 FAIS Entidades (FISE).	Huixtán	43,191,668.38	32,997,618.94	0.00
5 33 I0030 FAIS Entidades (FISE).	Jiquipilas	16,890,648.42	16,890,648.42	0.00
5 33 I0030 FAIS Entidades (FISE).	Larráinzar	65,705,562.68	64,893,562.69	0.00
5 33 I0030 FAIS Entidades (FISE).	La Libertad	53,913,743.99	52,606,779.80	0.00
5 33 I0030 FAIS Entidades (FISE).	Las Margaritas	65,590,056.52	62,867,556.29	0.00
5 33 I0030 FAIS Entidades (FISE).	Mitontic	63,508,154.47	62,469,338.83	0.00
5 33 I0030 FAIS Entidades (FISE).	Chalchihuitán	26,965,591.62	26,835,211.78	0.00
5 33 I0030 FAIS Entidades (FISE).	Ocosingo	33,790,279.57	33,790,279.57	0.00
5 33 I0030 FAIS Entidades (FISE).	Oxchuc	15,134,253.00	15,134,253.00	0.00
5 33 I0030 FAIS Entidades (FISE).	Palenque	13,515,417.86	13,454,884.28	0.00
5 33 I0030 FAIS Entidades (FISE).	Salto de Agua	9,892,885.36	9,892,885.36	0.00
5 33 I0030 FAIS Entidades (FISE).	San Cristóbal de las Casas	17,915,282.80	17,453,720.43	0.00
5 33 I0030 FAIS Entidades (FISE).	San Fernando	49,836,941.41	41,477,024.30	0.00
5 33 I0030 FAIS Entidades (FISE).	Tecpatán	16,011,311.50	16,011,311.50	0.00
5 33 I0030 FAIS Entidades (FISE).	Tzimol	20,091,394.11	20,091,394.11	0.00
5 33 I0030 FAIS Entidades (FISE).	Venustiano Carranza	26,500,700.01	22,712,487.83	0.00
5 33 I0030 FAIS Entidades (FISE).	Villa Corzo	5,188,814.21	1,556,644.26	0.00
5 33 I0030 FAIS Entidades (FISE).	Villaflores	2,926,771.36	2,531,983.80	0.00
5 33 I0030 FAIS Entidades (FISE).	Zinacantán	17,601,977.99	17,601,977.99	0.00
5 33 I0030 FAIS Entidades (FISE).	San Juan Cancuc	63,306,653.02	61,044,667.34	0.00
5 33 I0030 FAIS Entidades (FISE).	Aldama	20,979,906.53	20,979,906.53	0.00
5 33 I0030 FAIS Entidades (FISE).	Rincón Chamula San Pedr	4,847,838.61	4,847,838.61	0.00
5 33 I0030 FAIS Entidades (FISE).	Mezcalapa	2,916,807.14	2,916,807.14	0.00

GOBIERNO CONSTITUCIONAL DEL ESTADO DE CHIAPAS
COMISIÓN DE CAMINOS E INFRAESTRUCTURA HIDRÁULICA

SISTEMA CONTABLE 2022

FORMATO DEL EJERCICIO Y DESTINO DE GASTO FEDERALIZADO Y REINTEGROS

DEL 1o. DE ENERO AL 31 DE DICIEMBRE DE 2022

Página 2 de 3

Fecha:

14/02/2023

Programa o Fondo	Destino de los Recursos	Ejercicio		Reintegro
		DEVENGADO	PAGADO	
5 33 I003C Agua Potable, Drenaje y Tratamiento (Rural). Ramo 16 – S074	Chalchihuitán	2,596,994.07	2,428,771.19	0.00
5 33 I003C Agua Potable, Drenaje y Tratamiento (Rural). Ramo 16 – S074	Amatenango del Valle	4,501,573.21	4,146,263.64	0.00
5 33 I0120 FAFEF.	Chiapa de Corzo	35,431,729.64	35,322,125.42	0.00
5 33 I0120 FAFEF.	Chicomuselo	24,760,846.89	24,760,846.89	0.00
5 33 I0120 FAFEF.	Cacahoatán	19,407,284.32	19,407,284.32	0.00
5 33 I0120 FAFEF.	Cintalapa	20,695,854.52	20,695,854.52	0.00
5 33 I0120 FAFEF.	Palenque	2,420,774.14	2,012,420.49	0.00
5 33 I0120 FAFEF.	Mitontic	1,342,083.87	0.00	0.00
5 33 I0120 FAFEF.	Motozintla	12,389,297.13	11,429,738.20	0.00
5 33 I0120 FAFEF.	La Independencia	25,435,150.68	25,435,150.68	0.00
5 33 I0120 FAFEF.	Villaflores	10,852,410.08	10,455,357.61	0.00
5 33 I0120 FAFEF.	Villa Corzo	13,524,162.33	13,524,162.33	0.00
5 33 I0120 FAFEF.	Venustiano Carranza	234,575,300.25	234,575,300.25	0.00
5 33 I0120 FAFEF.	Tonalá	21,287,742.11	21,287,742.11	0.00
5 33 I0120 FAFEF.	Tuxtla Gutiérrez	30,646,053.83	30,613,623.44	0.00
5 33 I0120 FAFEF.	Soyaló	3,707,656.67	3,707,656.67	0.00
5 33 I0120 FAFEF.	Tapachula	43,893,599.09	43,749,666.29	0.00
5 33 I0120 FAFEF.	San Cristóbal de las Casas	7,025,610.04	7,025,610.04	0.00
5 33 I0120 FAFEF.	Salto de Agua	7,224,215.22	7,224,215.22	0.00
5 33 I012D Agua Potable, Drenaje y Tratamiento (Urbano). Ramo 16 – S074	Tuxtla Gutiérrez	15,758,283.61	15,758,283.61	0.00
5 33 I012D Agua Potable, Drenaje y Tratamiento (Urbano). Ramo 16 – S074	Villaflores	6,007,996.49	5,921,624.72	0.00
5 33 I012D Agua Potable, Drenaje y Tratamiento (Urbano). Ramo 16 – S074	Palenque	21,172,320.75	18,485,319.17	0.00
5 33 I012D Agua Potable, Drenaje y Tratamiento (Urbano). Ramo 16 – S074	Acala	19,849,605.05	19,849,605.05	0.00
5 33 I012E Agua Potable, Drenaje y Tratamiento (Rural). Ramo 16 – S074	Palenque	7,408,470.74	7,408,470.74	0.00
5 33 I012E Agua Potable, Drenaje y Tratamiento (Rural). Ramo 16 – S074	Ocosingo	4,793,376.87	4,741,244.70	0.00
5 33 I012E Agua Potable, Drenaje y Tratamiento (Rural). Ramo 16 – S074	Salto de Agua	1,847,892.50	1,800,842.41	0.00
5 93 U0930 Fondo para Entidades Federativas y Municipios Productores de hidrocarburos.	Pichucalco	30,242,166.83	14,166,994.49	0.00
5 93 U0930 Fondo para Entidades Federativas y Municipios Productores de hidrocarburos.	Reforma	21,371,489.47	6,413,344.92	0.00
5 93 U0930 Fondo para Entidades Federativas y Municipios Productores de hidrocarburos.	Ostuacán	10,188,235.98	9,269,369.49	0.00
5 94 S0740 Agua Potable, Drenaje y Tratamiento.	Sunuapa	429,179.00	0.00	0.00
5 94 S0740 Agua Potable, Drenaje y Tratamiento.	Ixtacomitán	686,108.00	0.00	0.00
5 94 S074A Agua Potable, Drenaje y Tratamiento (Urbano).	Palenque	16,976,004.92	14,821,562.23	0.00
5 94 S074A Agua Potable, Drenaje y Tratamiento (Urbano).	Acala	16,240,585.95	16,240,585.95	0.00

GOBIERNO CONSTITUCIONAL DEL ESTADO DE CHIAPAS
COMISIÓN DE CAMINOS E INFRAESTRUCTURA HIDRÁULICA

SISTEMA CONTABLE 2022

FORMATO DEL EJERCICIO Y DESTINO DE GASTO FEDERALIZADO Y REINTEGROS

DEL 1o. DE ENERO AL 31 DE DICIEMBRE DE 2022

Página 3 de 3

Fecha:

14/02/2023

Programa o Fondo	Destino de los Recursos	Ejercicio		Reintegro
		DEVENGADO	PAGADO	
5 94 S074A Agua Potable, Drenaje y Tratamiento (Urbano).	Cobertura Estatal	519,453.72	519,453.72	0.00
5 94 S074A Agua Potable, Drenaje y Tratamiento (Urbano).	Tuxtla Gutiérrez	18,603,950.69	16,860,617.15	0.00
5 94 S074A Agua Potable, Drenaje y Tratamiento (Urbano).	Villaflores	6,482,858.50	6,308,759.63	0.00
5 94 S074B Agua Potable, Drenaje y Tratamiento (Rural).	Tumbalá	969,866.15	795,223.18	0.00
5 94 S074B Agua Potable, Drenaje y Tratamiento (Rural).	Salto de Agua	2,988,605.25	2,632,054.59	0.00
5 94 S074B Agua Potable, Drenaje y Tratamiento (Rural).	Cobertura Estatal	798,909.70	798,909.70	0.00
5 94 S074B Agua Potable, Drenaje y Tratamiento (Rural).	Amatenango del Valle	3,083,488.61	2,840,165.91	0.00
5 94 S074B Agua Potable, Drenaje y Tratamiento (Rural).	Palenque	15,218,870.27	15,080,256.26	0.00
5 94 S074B Agua Potable, Drenaje y Tratamiento (Rural).	Ocosingo	4,793,376.88	4,741,244.68	0.00
5 94 S074B Agua Potable, Drenaje y Tratamiento (Rural).	Chalchihuitán	6,059,652.82	5,667,132.82	0.00

**SISTEMA CONTABLE 2022
ESTADO DE SITUACIÓN FINANCIERA DETALLADO
Al 31 DE DICIEMBRE DEL 2021 Y AL 31 DE DICIEMBRE DEL 2022**

Fecha: 14/02/2023

LDF-1

Concepto	31 de diciembre de 2022	31 de diciembre de 2021	Concepto	31 de diciembre de 2022	31 de diciembre de 2021
ACTIVO			PASIVO		
Activo Circulante			Pasivo Circulante		
Efectivo y Equivalentes	269,662,139.44	368,024,279.28	Cuentas por Pagar a Corto Plazo	250,814,475.26	345,681,505.05
Efectivo			Servicios Personales por Pagar a Corto Plazo	963,486.37	2,542,321.70
Bancos/Tesorería			Proveedores por Pagar a Corto Plazo	61,160.99	1,568,433.84
Bancos/Dependencias y Otros	120,426,464.38	311,251,955.43	Contratistas por Obras Públicas por Pagar a Corto Plazo	234,089,396.76	329,670,928.30
Inversiones Temporales (Hasta 3 Meses)			Participaciones y Aportaciones por Pagar a Corto Plazo		
Fondos con Afectación Específica	149,235,675.06	56,772,323.85	Transferencias Otorgadas por Pagar a Corto Plazo		106.87
Depósitos de Fondos de Terceros en Garantía y/o Administración			Intereses, Comisiones y Otros Gastos de la Deuda Pública por Pagar a Corto Plazo		
Otros Efectivos y Equivalentes			Retenciones y Contribuciones por Pagar a Corto Plazo	15,530,573.98	9,012,767.29
Derechos a Recibir Efectivo o Equivalentes	0.00	0.00	Devoluciones de la Ley de Ingresos por Pagar a Corto Plazo		
Inversiones Financieras de Corto Plazo			Otras Cuentas por Pagar a Corto Plazo	169,857.16	2,886,947.05
Cuentas por Cobrar a Corto Plazo			Documentos por Pagar a Corto Plazo	0.00	0.00
Deudores Diversos por Cobrar a Corto Plazo			Documentos Comerciales por Pagar a Corto Plazo		
Ingresos por Recuperar a Corto Plazo			Documentos con Contratistas por Obras Públicas por Pagar a Corto Plazo		
Deudores por Anticipos de la Tesorería a Corto Plazo			Otros Documentos por Pagar a Corto Plazo		
Préstamos Otorgados a Corto Plazo			Porción a Corto Plazo de la Deuda Pública a Largo Plazo	0.00	0.00
Otros Derechos a Recibir Efectivo o Equivalentes a Corto Plazo			Porción a Corto Plazo de la Deuda Pública		
Derechos a Recibir Bienes o Servicios	0.00	0.00	Porción a Corto Plazo de Arrendamiento Financiero		
Anticipos a Proveedores por Adquisición de Bienes y Prestación de Servicios a Corto Plazo			Titulos y Valores a Corto Plazo	0.00	0.00
Anticipo a Proveedores por Adquisición de Bienes Inmuebles y Muebles a Corto Plazo			Pasivos Diferidos a Corto Plazo	0.00	0.00
Anticipo a Proveedores por Adquisición de Bienes Intangibles a Corto Plazo			Ingresos Cobrados por Adelantado a Corto Plazo		
Anticipo a Contratistas por Obras Públicas a Corto Plazo			Intereses Cobrados por Adelantado a Corto Plazo		
Otros Derechos a Recibir Bienes o Servicios a Corto Plazo			Otros Pasivos Diferidos a Corto Plazo		
Inventarios	0.00	0.00	Fondos y Bienes de Terceros en Garantía y/o Administración a Corto Plazo	502,065.13	315,144.97
Inventario de Mercancías para Venta			Fondos en Garantía a Corto Plazo		
Inventario de Mercancías Terminadas			Fondos en Administración a Corto Plazo	502,065.13	315,144.97
Inventario de Mercancías en Proceso de Elaboración			Fondos Contingentes a Corto Plazo		
Inventario de Materias Primas, Materiales y Suministros para Producción			Fondos de Fideicomisos, Mandatos y Contratos Análogos a Corto Plazo		
Bienes en Tránsito			Otros Fondos de Terceros en Garantía y/o Administración a Corto Plazo		
Almacenes	0.00	0.00	Valores y Bienes en Garantía a Corto Plazo		
Estimación por Pérdida o Deterioro de Activos Circulantes	0.00	0.00	Provisiones a Corto Plazo	0.00	0.00
Estimaciones para Cuentas Incobrables por Derechos a Recibir Efectivo o Equivalentes			Provisión para Demandas y Juicios a Corto Plazo		
Estimación por Deterioro de Inventarios			Provisión para Contingencias a Corto Plazo		
Otros Activos Circulantes	0.00	0.00	Otras Provisiones a Corto Plazo		
Valores en Garantía			Otros Pasivos a Corto Plazo	0.00	0.00
Bienes en Garantía (excluye depósitos de fondos)			Ingresos por Clasificar		
Bienes Derivados de Embargos, Decomisos, Aseguramientos y Dación en Pago			Recaudación por Participar		
Adquisición con Fondos de Terceros			Otros Pasivos Circulantes		
Total de Activos Circulantes	269,662,139.44	368,024,279.28	Total de Pasivos Circulantes	251,316,540.39	345,996,650.02
Activo No Circulante			Pasivo No Circulante		
Inversiones Financieras a Largo Plazo			Cuentas por Pagar a Largo Plazo	11,322,032.53	14,468,175.78
Derechos a Recibir Efectivo o Equivalentes a Largo Plazo	20,476,566.16	17,235,238.89	Documentos por Pagar a Largo Plazo		
Bienes Inmuebles, Infraestructura y Construcciones en Proceso	2,494,467,915.62	3,310,117,552.85	Deuda Pública a Largo Plazo		
Bienes Muebles	90,017,276.80	124,787,798.04	Pasivos Diferidos a Largo Plazo	6,361,966.83	5,396,663.56
Activos Intangibles			Fondos y Bienes de Terceros en Garantía y/o Administración a Largo Plazo		
Depreciación, Deterioro y Amortización Acumulada de Bienes	(132,798,145.88)	(129,369,458.57)	Provisiones a Largo Plazo		
Activos Diferidos	9,637,980.46	9,955,362.45	Total de Pasivos No Circulantes	17,683,999.36	19,864,839.34
Estimación por Pérdida o Deterioro de Activos no Circulantes			Total del Pasivo	269,000,539.75	365,861,489.36
Otros Activos no Circulantes	30,814,383.01		HACIENDA PÚBLICA / PATRIMONIO		
Total de Activos No Circulantes	2,512,615,976.17	3,332,726,493.66	Hacienda Pública/Patrimonio Contribuido	18,569,802.00	18,569,802.00
Total del Activo	2,782,278,115.61	3,700,750,772.94	Aportaciones		
			Donaciones de Capital	18,569,802.00	18,569,802.00
			Actualización de la Hacienda Pública/Patrimonio		
			Hacienda Pública/Patrimonio Generado	2,494,707,773.86	3,316,319,481.58
			Resultados del Ejercicio (Ahorro/Desahorro)	2,347,589,025.73	3,270,740,930.49
			Resultados de Ejercicios Anteriores	147,118,748.13	45,578,551.09
			Revalúos		
			Reservas		
			Rectificaciones de Resultados de Ejercicios Anteriores		
			Exceso o Insuficiencia en la Actualización de la Hacienda Pública/Patrimonio	0.00	0.00
			Resultado por Posición Monetaria		
			Resultado por Tenencia de Activos no Monetarios		
Total de Activos No Circulantes	2,512,615,976.17	3,332,726,493.66	Total Hacienda Pública/Patrimonio	2,513,277,575.86	3,334,889,283.58
Total del Activo	2,782,278,115.61	3,700,750,772.94	Total del Pasivo y Hacienda Pública/Patrimonio	2,782,278,115.61	3,700,750,772.94

GOBIERNO CONSTITUCIONAL DEL ESTADO DE CHIAPAS
COMISIÓN DE CAMINOS E INFRAESTRUCTURA HIDRÁULICA

SISTEMA CONTABLE 2022

INFORME ANALÍTICO DE LA DEUDA PÚBLICA Y OTROS PASIVOS
DEL 1o. DE ENERO AL 31 DE DICIEMBRE DE 2022

Página 1 de 1
 Fecha: 14/02/2023
 LDF-2

Denominación de la Deuda Pública y Otros Pasivos	Saldo al 31 de diciembre de 2021	Disposiciones del Período	Amortizaciones del Período	Revaluaciones, Reclasificaciones y Otros Ajustes	Saldo Final del Período	Pago de Intereses del Período	Pago de Comisiones y demás costos asociados durante el Período
Deuda Pública	0.00	0.00	0.00	0.00	0.00	0.00	0.00
Corto Plazo	0.00	0.00	0.00	0.00	0.00	0.00	0.00
Instituciones de Crédito							
Títulos y Valores							
Arrendamientos Financieros							
Largo Plazo	0.00	0.00	0.00	0.00	0.00		
Instituciones de Crédito							
Títulos y Valores							
Arrendamientos Financieros							
Otros Pasivos	365,861,489.36				269,000,539.75		
Total de la Deuda Pública y Otros Pasivos	365,861,489.36	0.00	0.00	0.00	269,000,539.75	0.00	0.00

Deuda Contingente (Informativo)

Valor de Instrumentos Bono Cupón Cero (Informativo)

Instrumento Bono Cupón Cero 1, Banobras
 Instrumento Bono Cupón Cero 2, Banobras

Obligaciones a Corto Plazo	Monto Contratado	Plazo Pactado	Tasa de Interés	Comisiones y Costos Relacionados	Tasa Efectiva

Obligaciones a Corto Plazo (Informativo)

GOBIERNO CONSTITUCIONAL DEL ESTADO DE CHIAPAS
COMISIÓN DE CAMINOS E INFRAESTRUCTURA HIDRÁULICA

SISTEMA CONTABLE 2022
INFORME ANALÍTICO DE OBLIGACIONES DIFERENTES DE FINANCIAMIENTOS
DEL 1o. DE ENERO AL 31 DE DICIEMBRE DE 2022

Fecha:

DENOMINACIÓN DE LAS OBLIGACIONES DIFERENTES DE FINANCIAMIENTO	FECHA DEL CONTRATO	FECHA DE INICIO DE OPERACIÓN DEL PROYECTO	FECHA DE VENCIMIENTO	MONTO DE LA INVERSIÓN PACTADO	PLAZO PACTADO	MONTO PROMEDIO MENSUAL DEL PAGO DE LA CONTRAPRESTACIÓN	MONTO PROMEDIO MENSUAL DEL PAGO DE LA CONTRAPRESTACIÓN CORRESPONDIENTE AL PAGO DE INVERSIÓN	MONTO PAGADO DE LA INVERSIÓN AL 31 DE DICIEMBRE DE 2022	MONTO PAGADO DE LA INVERSIÓN ACTUALIZADO AL 31 DE DICIEMBRE DE 2022	SALDO PENDIENTE POR PAGAR DE LA INVERSIÓN AL 31 DE DICIEMBRE DE 2022
---	--------------------	---	----------------------	-------------------------------	---------------	--	---	---	---	--

APP'S

- APP 1
- APP 2
- APP 3
- APP XX

Otros instrumentos

- Otro instrumento 1
- Otro instrumento 2
- Otro instrumento 3
- Otro instrumento XX

Total de Obligaciones Diferentes de Financiamiento



NO APLICA

SISTEMA CONTABLE 2022

Página 1 de 1

BALANCE PRESUPUESTARIO

Fecha: 14/02/2023

DEL 1o. DE ENERO AL 31 DE DICIEMBRE DE 2022
LDF 4

CONCEPTO	ESTIMADO/APROBADO	DEVENGADO	RECAUDADO/PAGADO
Ingresos Totales	1,686,242,544.43	2,480,722,052.00	2,480,722,052.00
Ingresos de Libre Disposición	126,647,647.73	657,828,053.19	657,828,053.19
Transferencias Federales Etiquetadas	1,559,594,896.70	1,822,893,998.81	1,822,893,998.81
Financiamiento Neto	0.00	0.00	0.00
Egresos Presupuestarios	1,686,242,544.43	2,566,651,776.84	2,325,853,822.15
Gasto No Etiquetado (sin incluir Amortización de la Deuda Pública)	126,647,647.73	745,124,135.13	613,689,263.57
Gasto Etiquetado (sin incluir Amortización de la Deuda Pública)	1,559,594,896.70	1,821,527,641.71	1,712,164,558.58
Remanentes del Ejercicio Anterior		1,911,314,806.06	1,800,330,829.18
Remanentes de Ingresos de Libre Disposición aplicados en el periodo		89,787,164.35	88,166,270.60
Remanentes de Transferencias Federales Etiquetadas aplicados en el periodo		1,821,527,641.71	1,712,164,558.58
Balance Presupuestario	0.00	1,825,385,081.22	1,955,199,059.03
Balance Presupuestario sin Financiamiento Neto	0.00	1,825,385,081.22	1,955,199,059.03
Balance Presupuestario sin Financiamiento Neto y sin Remanentes del Ejercicio Anterior	0.00	(85,929,724.84)	154,868,229.85

CONCEPTO	APROBADO	DEVENGADO	PAGADO
Intereses, Comisiones y Gastos de la Deuda	0.00	0.00	0.00
Intereses, Comisiones y Gastos de la Deuda con Gasto No Etiquetado	0.00	0.00	0.00
Intereses, Comisiones y Gastos de la Deuda con Gasto Etiquetado	0.00	0.00	0.00
Balance Primario	0.00	(85,929,724.84)	154,868,229.85

CONCEPTO	ESTIMADO/APROBADO	DEVENGADO	RECAUDADO/PAGADO
Financiamiento	0.00	0.00	0.00
Financiamiento con Fuente de Pago de Ingresos de Libre Disposición	0.00	0.00	0.00
Financiamiento con Fuente de Pago de Transferencias Federales Etiquetadas	0.00	0.00	0.00
Amortización de la Deuda	0.00	0.00	0.00
Amortización de la Deuda Pública con Gasto No Etiquetado	0.00	0.00	0.00
Amortización de la Deuda Pública con Gasto Etiquetado	0.00	0.00	0.00
Financiamiento Neto	0.00	0.00	0.00

CONCEPTO	ESTIMADO/APROBADO	DEVENGADO	RECAUDADO/PAGADO
Ingresos de Libre Disposición	126,647,647.73	657,828,053.19	657,828,053.19
Financiamiento Neto con Fuente de Pago de Ingresos de Libre Disposición	0.00	0.00	0.00
Financiamiento con Fuente de Pago de Ingresos de Libre Disposición	0.00	0.00	0.00
Amortización de la Deuda Pública con Gasto No Etiquetado	0.00	0.00	0.00
Gasto No Etiquetado (sin incluir amortización de la Deuda Pública)	126,647,647.73	745,124,135.13	613,689,263.57
Remanentes de Ingresos de Libre Disposición aplicados en el periodo		89,787,164.35	88,166,270.60
Balance Presupuestario de Recursos Disponibles	0.00	2,491,082.41	132,305,060.22
Balance Presupuestario de Recursos Disponibles sin Financiamiento Neto	0.00	2,491,082.41	132,305,060.22

CONCEPTO	ESTIMADO/APROBADO	DEVENGADO	RECAUDADO/PAGADO
Transferencias Federales Etiquetadas	1,559,594,896.70	1,822,893,998.81	1,822,893,998.81
Financiamiento Neto con fuente de Pago de Transferencias Federales Etiquetadas	0.00	0.00	0.00
Financiamiento con Fuente de Pago de Transferencias Federales Etiquetadas	0.00	0.00	0.00
Amortización de la Deuda Pública con Gasto Etiquetado	0.00	0.00	0.00
Gasto Etiquetado (sin incluir Amortización de la Deuda Pública)	1,559,594,896.70	1,821,527,641.71	1,712,164,558.58
Remanentes de Transferencias Federales Etiquetadas aplicados en el periodo		1,821,527,641.71	1,712,164,558.58
Balance Presupuestario de Recursos Etiquetados	0.00	1,822,893,998.81	1,822,893,998.81
Balance Presupuestario de Recursos Etiquetados sin Financiamiento Neto	0.00	1,822,893,998.81	1,822,893,998.81

NOMBRE DEL ENTE PUBLICO : Comisión de Caminos e Infraestructura Hidráulica

**Estado Analítico del Ejercicio del Presupuesto de Egresos Detallado – LDF 6a.
Clasificación por Objeto del Gasto (Capítulo y Concepto)**

Del 1 de Enero al 31 de diciembre de 2022

(PESOS)

Concepto	Egresos					Subejercicio
	Aprobado	Ampliaciones / Reducciones	Modificado	Devengado	Pagado	
I. Gasto No Etiquetado	126,647,647.73	620,982,904.52	747,630,552.25	745,124,135.13	613,689,263.57	2,506,417.12
A. Servicios Personales.	100,847,077.59	3,248,265.36	104,095,342.95	102,833,303.09	102,414,862.03	1,262,039.86
a1) Remuneraciones al Personal de Carácter Permanente.	23,932,438.36	1,264,855.63	25,197,293.99	24,923,013.76	24,923,013.76	274,280.23
a2) Remuneraciones al Personal de Carácter Transitorio.	35,637,601.68	136,875.22	35,774,476.90	35,538,462.24	35,538,462.24	236,014.66
a3) Remuneraciones Adicionales y Especiales.	26,934,319.28	1,042,924.64	27,977,243.92	27,607,921.92	27,607,921.92	369,322.00
a4) Seguridad Social.	4,951,854.27	105,795.58	5,057,649.85	4,858,477.77	4,440,036.71	199,172.08
a5) Otras Prestaciones Sociales y Económicas.	5,763,864.00	475,714.29	6,239,578.29	6,150,127.40	6,150,127.40	89,450.89
a6) Previsiones.	0.00	0.00	0.00	0.00	0.00	0.00
a7) Pago de Estímulos a Servidores Públicos.	3,627,000.00	222,100.00	3,849,100.00	3,755,300.00	3,755,300.00	93,800.00
B. Materiales y Suministros.	14,942,374.70	25,000.00	14,967,374.70	14,153,146.50	14,153,146.50	814,228.20
b1) Materiales de Administración, Emisión de Documentos y Artículos Oficiales.	2,817,877.99	61,653.33	2,879,531.32	2,266,551.17	2,266,551.17	612,980.15
b2) Alimentos y Utensilios.	150,000.00	27,000.00	177,000.00	136,822.60	136,822.60	40,177.40
b3) Materias Primas y Materiales de Producción y Comercialización	0.00	0.00	0.00	0.00	0.00	0.00
b4) Materiales y Artículos de Construcción y de Reparación.	150,000.00	0.00	150,000.00	136,963.33	136,963.33	13,036.67
b5) Productos Químicos, Farmacéuticos y de Laboratorio.	50,000.00	0.00	50,000.00	48,334.51	48,334.51	1,665.49
b6) Combustibles, Lubricantes y Aditivos.	8,568,290.09	25,000.00	8,593,290.09	8,523,350.18	8,523,350.18	69,939.91
b7) Vestuario, Blancos, Prendas de Protección y Artículos Deportivos.	815,725.59	-88,653.33	727,072.26	653,847.60	653,847.60	73,224.66
b8) Materiales y Suministros para Seguridad.	0.00	0.00	0.00	0.00	0.00	0.00
b9) Herramientas, Refacciones y Accesorios Menores.	2,390,481.03	0.00	2,390,481.03	2,387,277.11	2,387,277.11	3,203.92
C. Servicios Generales.	9,586,272.71	59,186,582.55	68,772,855.26	68,513,373.61	67,907,167.31	259,481.65
c1) Servicios Básicos.	1,413,600.00	0.00	1,413,600.00	1,351,763.35	1,349,066.05	61,836.65
c2) Servicios de Arrendamiento.	369,600.00	0.00	369,600.00	294,435.84	294,435.84	75,164.16
c3) Servicios Profesionales, Científicos, Técnicos y Otros Servicios.	0.00	0.00	0.00	0.00	0.00	0.00
c4) Servicios Financieros, Bancarios y Comerciales.	220,400.00	0.00	220,400.00	212,400.00	212,400.00	8,000.00
c5) Servicios de Instalación, Reparación, Mantenimiento y Conservación.	3,374,957.45	0.00	3,374,957.45	3,371,829.30	3,371,829.30	3,128.15
c6) Servicios de Comunicación Social y Publicidad.	70,000.00	31,575.00	101,575.00	98,074.84	98,074.84	3,500.16
c7) Servicios de Traslado y Viáticos.	1,946,514.03	25,000.00	1,971,514.03	1,907,424.00	1,881,663.00	64,090.03
c8) Servicios Oficiales.	0.00	44,000,000.00	44,000,000.00	44,000,000.00	44,000,000.00	0.00
c9) Otros Servicios Generales.	2,191,201.23	15,130,007.55	17,321,208.78	17,277,446.28	16,699,698.28	43,762.50
D. Transferencias, Asignaciones, Subsidios y Otras Ayudas.	2,178,313.10	0.00	2,178,313.10	2,178,313.10	2,178,313.10	0.00
d1) Transferencias Internas y Asignaciones al Sector Público.	0.00	0.00	0.00	0.00	0.00	0.00
d2) Transferencias al Resto del Sector Público.	0.00	0.00	0.00	0.00	0.00	0.00
d3) Subsidios y Subvenciones.	0.00	2,178,313.10	2,178,313.10	2,178,313.10	2,178,313.10	0.00
d4) Ayudas Sociales.	0.00	0.00	0.00	0.00	0.00	0.00
d5) Pensiones y Jubilaciones.	0.00	0.00	0.00	0.00	0.00	0.00
d6) Transferencias a Fideicomisos, Mandatos y Otros Análogos.	0.00	0.00	0.00	0.00	0.00	0.00
d7) Transferencias a la Seguridad Social	0.00	0.00	0.00	0.00	0.00	0.00
d8) Donativos	0.00	0.00	0.00	0.00	0.00	0.00
d9) Transferencias al Exterior.	0.00	0.00	0.00	0.00	0.00	0.00
E. Bienes Muebles, Inmuebles e Intangibles.	0.00	0.00	0.00	0.00	0.00	0.00
e1) Mobiliario y Equipo de Administración.	0.00	0.00	0.00	0.00	0.00	0.00
e2) Mobiliario y Equipo Educativo y Recreativo.	0.00	0.00	0.00	0.00	0.00	0.00
e3) Equipo e Instrumental Médico y de Laboratorio.	0.00	0.00	0.00	0.00	0.00	0.00
e4) Vehículos y Equipo de Transporte.	0.00	0.00	0.00	0.00	0.00	0.00
e5) Equipo de Defensa y Seguridad.	0.00	0.00	0.00	0.00	0.00	0.00
e6) Maquinaria, Otros Equipos y Herramientas.	0.00	0.00	0.00	0.00	0.00	0.00
e7) Activos Biológicos.	0.00	0.00	0.00	0.00	0.00	0.00
e8) Bienes Inmuebles.	0.00	0.00	0.00	0.00	0.00	0.00
e9) Activos Intangibles.	0.00	0.00	0.00	0.00	0.00	0.00
F. Inversión Pública.	1,271,922.73	556,308,539.30	557,580,462.03	557,409,794.62	426,999,570.42	170,667.41
f1) Obra Pública en Bienes de Dominio Público.	1,271,922.73	556,308,539.30	557,580,462.03	557,409,794.62	426,999,570.42	170,667.41
f2) Obra Pública en Bienes Propios.	0.00	0.00	0.00	0.00	0.00	0.00
f3) Proyectos Productivos y Acciones de Fomento	0.00	0.00	0.00	0.00	0.00	0.00
G. Inversiones Financieras y Otras Provisiones.	0.00	0.00	0.00	0.00	0.00	0.00
g1) Inversiones para el Fomento de Actividades Productivas	0.00	0.00	0.00	0.00	0.00	0.00
g2) Acciones y Participaciones de Capital	0.00	0.00	0.00	0.00	0.00	0.00
g3) Compra de Títulos y Valores	0.00	0.00	0.00	0.00	0.00	0.00
g4) Concesión de Préstamos.	0.00	0.00	0.00	0.00	0.00	0.00
g5) Inversiones en Fideicomisos, Mandatos y Otros Análogos.	0.00	0.00	0.00	0.00	0.00	0.00
Fideicomiso de Desastres Naturales (informativo)	0.00	0.00	0.00	0.00	0.00	0.00
g6) Otras Inversiones Financieras	0.00	0.00	0.00	0.00	0.00	0.00
g7) Provisiones para Contingencias y Otras Erogaciones Especiales.	0.00	0.00	0.00	0.00	0.00	0.00
H. Participaciones y Aportaciones.	0.00	0.00	0.00	0.00	0.00	0.00
h1) Participaciones.	0.00	0.00	0.00	0.00	0.00	0.00
h2) Aportaciones.	0.00	0.00	0.00	0.00	0.00	0.00
h3) Convenios.	0.00	0.00	0.00	0.00	0.00	0.00
I. Deuda Pública.	0.00	36,204.21	36,204.21	36,204.21	36,204.21	0.00
i1) Amortización de la Deuda Pública.	0.00	0.00	0.00	0.00	0.00	0.00
i2) Intereses de la Deuda Pública.	0.00	0.00	0.00	0.00	0.00	0.00
i3) Comisiones de la Deuda Pública.	0.00	0.00	0.00	0.00	0.00	0.00
i4) Gastos de la Deuda Pública.	0.00	0.00	0.00	0.00	0.00	0.00
i5) Costo por Coberturas.	0.00	0.00	0.00	0.00	0.00	0.00
i6) Apoyos Financieros.	0.00	0.00	0.00	0.00	0.00	0.00
i7) Adeudos de Ejercicios Fiscales Anteriores (ADEFAS).	0.00	36,204.21	36,204.21	36,204.21	36,204.21	0.00
II. Gasto Etiquetado	1,559,594,896.70	263,299,102.11	1,822,893,998.81	1,821,527,641.71	1,712,164,558.58	1,366,357.10
A. Servicios Personales.	0.00	0.00	0.00	0.00	0.00	0.00
a1) Remuneraciones al Personal de Carácter Permanente.	0.00	0.00	0.00	0.00	0.00	0.00
a2) Remuneraciones al Personal de Carácter Transitorio.	0.00	0.00	0.00	0.00	0.00	0.00
a3) Remuneraciones Adicionales y Especiales.	0.00	0.00	0.00	0.00	0.00	0.00
a4) Seguridad Social.	0.00	0.00	0.00	0.00	0.00	0.00
a5) Otras Prestaciones Sociales y Económicas.	0.00	0.00	0.00	0.00	0.00	0.00
a6) Previsiones.	0.00	0.00	0.00	0.00	0.00	0.00
a7) Pago de Estímulos a Servidores Públicos.	0.00	0.00	0.00	0.00	0.00	0.00
B. Materiales y Suministros.	23,875,000.00	1,025,000.00	24,900,000.00	24,828,852.22	24,828,852.22	71,147.78
b1) Materiales de Administración, Emisión de Documentos y Artículos Oficiales.	760,000.00	0.00	760,000.00	758,825.44	758,825.44	1,174.56
b2) Alimentos y Utensilios.	0.00	0.00	0.00	0.00	0.00	0.00
b3) Materias Primas y Materiales de Producción y Comercialización	15,000,000.00	0.00	15,000,000.00	14,979,776.00	14,979,776.00	20,224.00
b4) Materiales y Artículos de Construcción y de Reparación.	5,000,000.00	0.00	5,000,000.00	4,999,948.00	4,999,948.00	52.00

NOMBRE DEL ENTE PUBLICO : Comisión de Caminos e Infraestructura Hidráulica

Estado Analítico del Ejercicio del Presupuesto de Egresos Detallado – LDF 6a.

Clasificación por Objeto del Gasto (Capítulo y Concepto)

Del 1 de Enero al 31 de diciembre de 2022

(PESOS)

Concepto	Egresos					Subejercicio
	Aprobado	Ampliaciones / Reducciones	Modificado	Devengado	Pagado	
b5) Productos Químicos, Farmacéuticos y de Laboratorio.	0.00	0.00	0.00	0.00	0.00	0.00
b6) Combustibles, Lubricantes y Aditivos.	1,675,000.00	1,025,000.00	2,700,000.00	2,681,011.58	2,681,011.58	18,988.42
b7) Vestuario, Blancos, Prendas de Protección y Artículos Deportivos.	660,000.00	0.00	660,000.00	631,650.02	631,650.02	28,349.98
b8) Materiales y Suministros para Seguridad.	0.00	0.00	0.00	0.00	0.00	0.00
b9) Herramientas, Refacciones y Accesorios Menores.	780,000.00	0.00	780,000.00	777,641.18	777,641.18	2,358.82
C. Servicios Generales.	7,475,000.00	-975,000.00	6,500,000.00	6,422,414.06	6,422,414.06	77,585.94
c1) Servicios Básicos.	0.00	0.00	0.00	0.00	0.00	0.00
c2) Servicios de Arrendamiento.	4,000,000.00	0.00	4,000,000.00	3,999,309.06	3,999,309.06	690.94
c3) Servicios Profesionales, Científicos, Técnicos y Otros Servicios.	0.00	0.00	0.00	0.00	0.00	0.00
c4) Servicios Financieros, Bancarios y Comerciales.	0.00	0.00	0.00	0.00	0.00	0.00
c5) Servicios de Instalación, Reparación, Mantenimiento y Conservación.	0.00	0.00	0.00	0.00	0.00	0.00
c6) Servicios de Comunicación Social y Publicidad.	0.00	0.00	0.00	0.00	0.00	0.00
c7) Servicios de Traslado y Viáticos.	3,475,000.00	-975,000.00	2,500,000.00	2,423,105.00	2,423,105.00	76,895.00
c8) Servicios Oficiales.	0.00	0.00	0.00	0.00	0.00	0.00
c9) Otros Servicios Generales.	0.00	0.00	0.00	0.00	0.00	0.00
D. Transferencias, Asignaciones, Subsidios y Otras Ayudas.	0.00	0.00	0.00	0.00	0.00	0.00
d1) Transferencias Internas y Asignaciones al Sector Público.	0.00	0.00	0.00	0.00	0.00	0.00
d2) Transferencias al Resto del Sector Público.	0.00	0.00	0.00	0.00	0.00	0.00
d3) Subsidios y Subvenciones.	0.00	0.00	0.00	0.00	0.00	0.00
d4) Ayudas Sociales.	0.00	0.00	0.00	0.00	0.00	0.00
d5) Pensiones y Jubilaciones.	0.00	0.00	0.00	0.00	0.00	0.00
d6) Transferencias a Fideicomisos, Mandatos y Otros Análogos.	0.00	0.00	0.00	0.00	0.00	0.00
d7) Transferencias a la Seguridad Social	0.00	0.00	0.00	0.00	0.00	0.00
d8) Donativos	0.00	0.00	0.00	0.00	0.00	0.00
d9) Transferencias al Exterior.	0.00	0.00	0.00	0.00	0.00	0.00
E. Bienes Muebles, Inmuebles e Intangibles.	0.00	0.00	0.00	0.00	0.00	0.00
e1) Mobiliario y Equipo de Administración.	0.00	0.00	0.00	0.00	0.00	0.00
e2) Mobiliario y Equipo Educativo y Recreativo.	0.00	0.00	0.00	0.00	0.00	0.00
e3) Equipo e Instrumental Médico y de Laboratorio.	0.00	0.00	0.00	0.00	0.00	0.00
e4) Vehículos y Equipo de Transporte.	0.00	0.00	0.00	0.00	0.00	0.00
e5) Equipo de Defensa y Seguridad.	0.00	0.00	0.00	0.00	0.00	0.00
e6) Maquinaria, Otros Equipos y Herramientas.	0.00	0.00	0.00	0.00	0.00	0.00
e7) Activos Biológicos.	0.00	0.00	0.00	0.00	0.00	0.00
e8) Bienes Inmuebles.	0.00	0.00	0.00	0.00	0.00	0.00
e9) Activos Intangibles.	0.00	0.00	0.00	0.00	0.00	0.00
F. Inversión Pública.	1,528,244,896.70	263,249,102.11	1,791,493,998.81	1,790,276,375.43	1,680,913,292.30	1,217,623.38
f1) Obra Pública en Bienes de Dominio Público.	1,528,244,896.70	263,249,102.11	1,791,493,998.81	1,790,276,375.43	1,680,913,292.30	1,217,623.38
f2) Obra Pública en Bienes Propios.	0.00	0.00	0.00	0.00	0.00	0.00
f3) Proyectos Productivos y Acciones de Fomento	0.00	0.00	0.00	0.00	0.00	0.00
G. Inversiones Financieras y Otras Provisiones.	0.00	0.00	0.00	0.00	0.00	0.00
g1) Inversiones para el Fomento de Actividades Productivas	0.00	0.00	0.00	0.00	0.00	0.00
g2) Acciones y Participaciones de Capital	0.00	0.00	0.00	0.00	0.00	0.00
g3) Compra de Títulos y Valores	0.00	0.00	0.00	0.00	0.00	0.00
g4) Concesión de Préstamos.	0.00	0.00	0.00	0.00	0.00	0.00
g5) Inversiones en Fideicomisos, Mandatos y Otros Análogos.	0.00	0.00	0.00	0.00	0.00	0.00
Fideicomiso de Desastres Naturales (informativo)	0.00	0.00	0.00	0.00	0.00	0.00
g6) Otras Inversiones Financieras	0.00	0.00	0.00	0.00	0.00	0.00
g7) Provisiones para Contingencias y Otras Erogaciones Especiales.	0.00	0.00	0.00	0.00	0.00	0.00
H. Participaciones y Aportaciones.	0.00	0.00	0.00	0.00	0.00	0.00
h1) Participaciones.	0.00	0.00	0.00	0.00	0.00	0.00
h2) Aportaciones.	0.00	0.00	0.00	0.00	0.00	0.00
h3) Convenios.	0.00	0.00	0.00	0.00	0.00	0.00
I. Deuda Pública.	0.00	0.00	0.00	0.00	0.00	0.00
i1) Amortización de la Deuda Pública.	0.00	0.00	0.00	0.00	0.00	0.00
i2) Intereses de la Deuda Pública.	0.00	0.00	0.00	0.00	0.00	0.00
i3) Comisiones de la Deuda Pública.	0.00	0.00	0.00	0.00	0.00	0.00
i4) Gastos de la Deuda Pública.	0.00	0.00	0.00	0.00	0.00	0.00
i5) Costo por Coberturas.	0.00	0.00	0.00	0.00	0.00	0.00
i6) Apoyos Financieros.	0.00	0.00	0.00	0.00	0.00	0.00
i7) Adeudos de Ejercicios Fiscales Anteriores (ADEFAS).	0.00	0.00	0.00	0.00	0.00	0.00
III. Total de Egresos	1,686,242,544.43	884,282,006.63	2,570,524,551.06	2,566,651,776.84	2,325,853,822.15	3,872,774.22

NOMBRE DEL ENTE PÚBLICO : Comisión de Caminos e Infraestructura Hidráulica
Estado Analítico del Ejercicio del Presupuesto de Egresos Detallado – LDF 6b.

Clasificación Administrativa

Del 1 de Enero al 31 de diciembre de 2022

(PESOS)

Concepto	Egresos					Subejercicio
	Aprobado	Ampliaciones / Reducciones	Modificado	Devengado	Pagado	
I. Gasto No Etiquetado	126,647,647.73	620,982,904.52	747,630,552.25	745,124,135.13	613,689,263.57	2,506,417.12
E. Entidades Paraestatales y Fideicomisos No Empresariales y No Financieros	126,647,647.73	620,982,904.52	747,630,552.25	745,124,135.13	613,689,263.57	2,506,417.12
Comisión de Caminos e Infraestructura Hidráulica	126,647,647.73	620,982,904.52	747,630,552.25	745,124,135.13	613,689,263.57	2,506,417.12
II. Gasto Etiquetado	1,559,594,896.70	263,299,102.11	1,822,893,998.81	1,821,527,641.71	1,712,164,558.58	1,366,357.10
E. Entidades Paraestatales y Fideicomisos No Empresariales y No Financieros	1,559,594,896.70	263,299,102.11	1,822,893,998.81	1,821,527,641.71	1,712,164,558.58	1,366,357.10
Comisión de Caminos e Infraestructura Hidráulica	1,559,594,896.70	263,299,102.11	1,822,893,998.81	1,821,527,641.71	1,712,164,558.58	1,366,357.10
III. Total de Egresos	1,686,242,544.43	884,282,006.63	2,570,524,551.06	2,566,651,776.84	2,325,853,822.15	3,872,774.22

NOMBRE DEL ENTE PÚBLICO : Comisión de Caminos e Infraestructura Hidráulica

Estado Analítico del Ejercicio del Presupuesto de Egresos Detallado – LDF 6c.

Clasificación Funcional (Finalidad y Función)

Del 1 de Enero al 31 de diciembre de 2022

(PESOS)

Concepto	Egresos					Subejercicio
	Aprobado	Ampliaciones / Reducciones	Modificado	Devengado	Pagado	
I. Gasto No Etiquetado	126,647,647.73	620,982,904.52	747,630,552.25	745,124,135.13	613,689,263.57	2,506,417.12
A. Gobierno	59,381,139.73	63,124,055.09	122,505,194.82	121,537,964.48	121,029,511.48	967,230.34
a1) Legislación	0.00	0.00	0.00	0.00	0.00	0.00
a2) Justicia	0.00	0.00	0.00	0.00	0.00	0.00
a3) Coordinación de la Política de Gobierno	0.00	0.00	0.00	0.00	0.00	0.00
a4) Relaciones Exteriores	0.00	0.00	0.00	0.00	0.00	0.00
a5) Asuntos Financieros y Hacendarios	59,381,139.73	63,124,055.09	122,505,194.82	121,537,964.48	121,029,511.48	967,230.34
a6) Seguridad Nacional	0.00	0.00	0.00	0.00	0.00	0.00
a7) Asuntos de Orden Público y de Seguridad Interior	0.00	0.00	0.00	0.00	0.00	0.00
a8) Otros Servicios Generales	0.00	0.00	0.00	0.00	0.00	0.00
B. Desarrollo Social	21,573,901.22	12,742,202.24	34,316,103.46	33,746,182.19	30,534,603.12	569,921.27
b1) Protección Ambiental	671,922.73	9,749,487.12	10,421,409.85	10,344,240.07	7,652,363.24	77,169.78
b2) Vivienda y Servicios a la Comunidad	20,901,978.49	2,992,715.12	23,894,693.61	23,401,942.12	22,882,239.88	492,751.49
b3) Salud	0.00	0.00	0.00	0.00	0.00	0.00
b4) Recreación, Cultura y Otras Manifestaciones Sociales	0.00	0.00	0.00	0.00	0.00	0.00
b5) Educación	0.00	0.00	0.00	0.00	0.00	0.00
b6) Protección Social	0.00	0.00	0.00	0.00	0.00	0.00
b7) Otros Asuntos Sociales	0.00	0.00	0.00	0.00	0.00	0.00
C. Desarrollo Económico	45,692,606.78	545,080,442.98	590,773,049.76	589,803,784.25	462,088,944.76	969,265.51
c1) Asuntos Económicos, Comerciales y Laborales en General	0.00	0.00	0.00	0.00	0.00	0.00
c2) Agropecuaria, Silvicultura, Pesca y Caza	0.00	0.00	0.00	0.00	0.00	0.00
c3) Combustibles y Energía	0.00	0.00	0.00	0.00	0.00	0.00
c4) Minería, Manufacturas y Construcción	0.00	0.00	0.00	0.00	0.00	0.00
c5) Transporte	45,692,606.78	545,080,442.98	590,773,049.76	589,803,784.25	462,088,944.76	969,265.51
c6) Comunicaciones	0.00	0.00	0.00	0.00	0.00	0.00
c7) Turismo	0.00	0.00	0.00	0.00	0.00	0.00
c8) Ciencia, Tecnología e Innovación	0.00	0.00	0.00	0.00	0.00	0.00
c9) Otras Industrias y Otros Asuntos Económicos	0.00	0.00	0.00	0.00	0.00	0.00
D. Otras no Clasificadas en Funciones Anteriores	0.00	36,204.21	36,204.21	36,204.21	36,204.21	0.00
d1) Transac. de la Deuda Pública/Costo Financiero de la Deuda	0.00	0.00	0.00	0.00	0.00	0.00
d2) Transf., Part. y Aport. entre Diferentes Niv. y Ord. de Gob.	0.00	0.00	0.00	0.00	0.00	0.00
d3) Saneamiento del Sistema Financiero	0.00	0.00	0.00	0.00	0.00	0.00
d4) Adeudos de Ejercicios Fiscales Anteriores	0.00	36,204.21	36,204.21	36,204.21	36,204.21	0.00
II. Gasto Etiquetado	1,559,594,896.70	263,299,102.11	1,822,893,998.81	1,821,527,641.71	1,712,164,558.58	1,366,357.10
A. Gobierno	0.00	0.00	0.00	0.00	0.00	0.00
a1) Legislación	0.00	0.00	0.00	0.00	0.00	0.00
a2) Justicia	0.00	0.00	0.00	0.00	0.00	0.00
a3) Coordinación de la Política de Gobierno	0.00	0.00	0.00	0.00	0.00	0.00
a4) Relaciones Exteriores	0.00	0.00	0.00	0.00	0.00	0.00
a5) Asuntos Financieros y Hacendarios	0.00	0.00	0.00	0.00	0.00	0.00
a6) Seguridad Nacional	0.00	0.00	0.00	0.00	0.00	0.00
a7) Asuntos de Orden Público y de Seguridad Interior	0.00	0.00	0.00	0.00	0.00	0.00
a8) Otros Servicios Generales	0.00	0.00	0.00	0.00	0.00	0.00
B. Desarrollo Social	464,871,200.60	143,456,254.23	608,327,454.83	607,394,155.55	573,785,263.05	933,299.28
b1) Protección Ambiental	259,904,731.04	77,081,188.71	336,985,919.75	336,297,935.23	309,602,909.23	687,984.52
b2) Vivienda y Servicios a la Comunidad	204,966,469.56	66,375,065.52	271,341,535.08	271,096,220.32	264,182,353.82	245,314.76
b3) Salud	0.00	0.00	0.00	0.00	0.00	0.00
b4) Recreación, Cultura y Otras Manifestaciones Sociales	0.00	0.00	0.00	0.00	0.00	0.00
b5) Educación	0.00	0.00	0.00	0.00	0.00	0.00
b6) Protección Social	0.00	0.00	0.00	0.00	0.00	0.00
b7) Otros Asuntos Sociales	0.00	0.00	0.00	0.00	0.00	0.00
C. Desarrollo Económico	1,094,723,696.10	119,842,847.88	1,214,566,543.98	1,214,133,486.16	1,138,379,295.53	433,057.82
c1) Asuntos Económicos, Comerciales y Laborales en General	0.00	0.00	0.00	0.00	0.00	0.00
c2) Agropecuaria, Silvicultura, Pesca y Caza	0.00	0.00	0.00	0.00	0.00	0.00
c3) Combustibles y Energía	0.00	0.00	0.00	0.00	0.00	0.00
c4) Minería, Manufacturas y Construcción	0.00	0.00	0.00	0.00	0.00	0.00
c5) Transporte	1,094,723,696.10	119,842,847.88	1,214,566,543.98	1,214,133,486.16	1,138,379,295.53	433,057.82
c6) Comunicaciones	0.00	0.00	0.00	0.00	0.00	0.00
c7) Turismo	0.00	0.00	0.00	0.00	0.00	0.00
c8) Ciencia, Tecnología e Innovación	0.00	0.00	0.00	0.00	0.00	0.00
c9) Otras Industrias y Otros Asuntos Económicos	0.00	0.00	0.00	0.00	0.00	0.00
D. Otras no Clasificadas en Funciones Anteriores	0.00	0.00	0.00	0.00	0.00	0.00
d1) Transac. de la Deuda Pública/Costo Financiero de la Deuda	0.00	0.00	0.00	0.00	0.00	0.00
d2) Transf., Part. y Aport. entre Diferentes Niv. y Ord. de Gob.	0.00	0.00	0.00	0.00	0.00	0.00
d3) Saneamiento del Sistema Financiero	0.00	0.00	0.00	0.00	0.00	0.00
d4) Adeudos de Ejercicios Fiscales Anteriores	0.00	0.00	0.00	0.00	0.00	0.00
III. Total de Egresos	1,686,242,544.43	884,282,006.63	2,570,524,551.06	2,566,651,776.84	2,325,853,822.15	3,872,774.22

NOMBRE DEL ENTE PÚBLICO : Comisión de Caminos e Infraestructura Hidráulica

Estado Analítico del Ejercicio del Presupuesto de Egresos Detallado – LDF 6d.

Clasificación de Servicios Personales por Categoría

Del 1 de Enero al 31 de diciembre de 2022

(PESOS)

Concepto	Egresos					Subejercicio
	Aprobado	Ampliaciones / Reducciones	Modificado	Devengado	Pagado	
I. Gasto No Etiquetado	102,879,778.82	5,554,101.84	108,433,880.66	107,128,887.40	106,132,698.34	1,304,993.26
A. Personal Administrativo y de Servicio Público	102,879,778.82	5,554,101.84	108,433,880.66	107,128,887.40	106,132,698.34	1,304,993.26
B. Magisterio	0.00	0.00	0.00	0.00	0.00	0.00
C. Servicios de Salud	0.00	0.00	0.00	0.00	0.00	0.00
c1) Personal Administrativo	0.00	0.00	0.00	0.00	0.00	0.00
c2) Personal Médico, Paramédico y Afín	0.00	0.00	0.00	0.00	0.00	0.00
D. Seguridad Pública	0.00	0.00	0.00	0.00	0.00	0.00
E. Gastos Asociados a la Implementación de Nuevas Leyes Federales o Reformas a las mismas	0.00	0.00	0.00	0.00	0.00	0.00
e1) Nombre del Programa o Ley 1	0.00	0.00	0.00	0.00	0.00	0.00
F. Sentencias Laborales Definitivas	0.00	0.00	0.00	0.00	0.00	0.00
II. Gasto Etiquetado	0.00	0.00	0.00	0.00	0.00	0.00
A. Personal Administrativo y de Servicio Público	0.00	0.00	0.00	0.00	0.00	0.00
B. Magisterio	0.00	0.00	0.00	0.00	0.00	0.00
C. Servicios de Salud	0.00	0.00	0.00	0.00	0.00	0.00
c1) Personal Administrativo	0.00	0.00	0.00	0.00	0.00	0.00
c2) Personal Médico, Paramédico y Afín	0.00	0.00	0.00	0.00	0.00	0.00
D. Seguridad Pública	0.00	0.00	0.00	0.00	0.00	0.00
E. Gastos Asociados a la Implementación de Nuevas Leyes Federales o Reformas a las mismas	0.00	0.00	0.00	0.00	0.00	0.00
e1) Nombre del Programa o Ley 1	0.00	0.00	0.00	0.00	0.00	0.00
F. Sentencias Laborales Definitivas	0.00	0.00	0.00	0.00	0.00	0.00
III. Total del Gasto en Servicios Personales	102,879,778.82	5,554,101.84	108,433,880.66	107,128,887.40	106,132,698.34	1,304,993.26

SISTEMA CONTABLE 2022
RELACIÓN DE BIENES MUEBLES QUE COMPONEN SU PATRIMONIO
Cuenta Pública al 31 de diciembre de 2022

Página 1 de 13

Hora: 02:17:47p. m.

Fecha: 14/02/2023

Código	Descripción del Bien	Valor en Libros
1241	Mobiliario y Equipo de Administración	1,193,527.29
1241 1181A111X001004 0002	Escritorio Secretarial, Marca: KUKULCAN, Mod: S/M, Serie: S/S, Invent: 2100004003922	1,730.00
1241 1181A111X001004 0003	Escritorio Secretarial, Marca: KUKULCAN, Mod: S/M, Serie: S/S, Invent: 2100004003925	1,730.00
1241 1181A111X001004 0006	Módulo Operativo, Marca: EUROESPACIO, Mod: MT-010, Serie: S/S, Invent: 2100004004355	1,400.00
1241 1181A111X001005 0008	Escritorio Secretarial, Marca: S/M, Mod: S/M, Serie: S/S, Invent: 2510005000356	1,730.00
1241 1181A111X001005 0009	Escritorio Secretarial, Marca: S/M, Mod: S/M, Serie: S/S, Invent: 2510005000359	340.00
1241 1181A111X001005 0019	Archivero Modular de 2 Gavetas, Marca: S/M, Mod: S/M, Serie: S/S, Invent: 2510005000590	1,900.00
1241 1181A111X001005 0020	Mesa para Sala de Juntas, Marca: S/M, Mod: S/M, Serie: S/S, Invent: 2510005000632	5,000.00
1241 1181A111X001005 0021	Archivero Vertical de 2 Gavetas, Marca: S/M, Mod: S/M, Serie: S/S, Invent: 2510005000646	1,900.00
1241 1181A111X001005 0022	Archivero Modular de 2 Gavetas, Marca: S/M, Mod: S/M, Serie: S/S, Invent: 2510005000744	1,900.00
1241 1181A111X001005 0024	Archivero Vertical de 4 Gavetas, Marca: S/M, Mod: S/M, Serie: S/S, Invent: 2510005000909	4,374.00
1241 1181A111X001005 0027	Gabinete Universal, Marca: S/M, Mod: S/M, Serie: S/S, Invent: 2510005001052	1,950.00
1241 1181A111X001005 0028	Archivero Vertical de 4 Gavetas, Marca: S/M, Mod: S/M, Serie: S/S, Invent: 2510005001398	4,374.00
1241 1181A111X001005 0030	Aspiradora, Marca: KOBLLENZ, Mod: POWERVAC2, Serie: 3017, Invent: 2510005001443	999.00
1241 1181A111X001005 0032	Archivero Vertical de 4 Gavetas, Marca: S/M, Mod: S/M, Serie: S/S, Invent: 2540005000031	4,374.00
1241 1181A111X001005 0035	Gabinete Universal, Marca: S/M, Mod: S/M, Serie: S/S, Invent: 2540005000085	1,950.00
1241 1181A111X001005 0036	Archivero Vertical de 3 Gavetas, Marca: S/M, Mod: S/M, Serie: S/S, Invent: 2540005000102	1,890.00
1241 1181A111X001005 0038	Archivero Vertical de 4 Gavetas, Marca: S/M, Mod: S/M, Serie: S/S, Invent: 2540005000120	4,374.00
1241 1181A111X001005 0040	Escritorio Secretarial, Marca: S/M, Mod: S/M, Serie: S/S, Invent: 2540005000126	1,730.00
1241 1181A111X001005 0046	Archivero Vertical de 4 Gavetas, Marca: S/M, Mod: S/M, Serie: S/S, Invent: 2540005000230	4,374.00
1241 1181A111X001005 0048	Frigo-bar, Marca: S/M, Mod: S/M, Serie: S/S, Invent: 2540005000263	1,900.00
1241 1181A111X001005 0052	Sillón Ejecutivo Giratorio, Marca: S/M, Mod: S/M, Serie: S/S, Invent: 2540005000290	1,280.00
1241 1181A111X001005 0057	Archivero Vertical de 4 Gavetas, Marca: S/M, Mod: S/M, Serie: S/S, Invent: 2540005000332	4,374.00
1241 1181A111X001005 0058	Archivero Vertical de 2 Gavetas, Marca: S/M, Mod: S/M, Serie: S/S, Invent: 2540005000336	1,900.00
1241 1181A111X001005 0060	Archivero Vertical de 4 Gavetas, Marca: S/M, Mod: S/M, Serie: S/S, Invent: 2540005000350	4,374.00
1241 1181A111X001005 0063	Archivero Vertical de 3 Gavetas, Marca: S/M, Mod: S/M, Serie: S/S, Invent: 2540005000387	1,890.00
1241 1181A111X001005 0066	Archivero Modular de 2 Gavetas, Marca: S/M, Mod: S/M, Serie: S/S, Invent: 2540005000404	1,900.00
1241 1181A111X001005 0067	Archivero Vertical de 3 Gavetas, Marca: S/M, Mod: S/M, Serie: S/S, Invent: 2540005000405	1,890.00

SISTEMA CONTABLE 2022
RELACIÓN DE BIENES MUEBLES QUE COMPONEN SU PATRIMONIO
Cuenta Pública al 31 de diciembre de 2022

Página 2 de 13

Hora: 02:17:47p. m.

Fecha: 14/02/2023

Código	Descripción del Bien	Valor en Libros
1241 1181A111X001005 0068	Archivero Vertical de 4 Gavetas, Marca: S/M, Mod: S/M, Serie: S/S, Invent: 2540005000406	4,374.00
1241 1181A111X001005 0069	Sillón Ejecutivo Giratorio, Marca: S/M, Mod: S/M, Serie: S/S, Invent: 2540005000419	1,280.00
1241 1181A111X001005 0072	Librero Vertical, Marca: S/M, Mod: S/M, Serie: S/S, Invent: 2540005000446	1,000.00
1241 1181A111X001005 0074	Archivero Vertical de 4 Gavetas, Marca: S/M, Mod: S/M, Serie: S/S, Invent: 2540005000474	4,374.00
1241 1181A111X001005 0075	Escritorio Secretarial, Marca: S/M, Mod: S/M, Serie: S/S, Invent: 2540005000479	1,730.00
1241 1181A111X001005 0076	Escritorio Secretarial, Marca: S/M, Mod: S/M, Serie: S/S, Invent: 2540005000481	1,730.00
1241 1181A111X001005 0077	Escritorio Secretarial, Marca: S/M, Mod: S/M, Serie: S/S, Invent: 2540005000482	1,730.00
1241 1181A111X001005 0080	Concentrador, Marca: 3COM, Mod: 3C16611, Serie: 09007ZBV206A794, Invent: 2540005000555	2,500.00
1241 1181A111X001005 0081	Escritorio Secretarial, Marca: S/M, Mod: S/M, Serie: S/S, Invent: 2540005000671	1,730.00
1241 1181A111X001005 0085	Archivero Vertical de 4 Gavetas, Marca: S/M, Mod: S/M, Serie: S/S, Invent: 2540005001244	4,374.00
1241 1181A111X001005 0088	Escritorio Secretarial, Marca: S/M, Mod: S/M, Serie: S/S, Invent: 2540005001271	1,730.00
1241 1181A111X001005 0089	Escritorio Secretarial, Marca: S/M, Mod: S/M, Serie: S/S, Invent: 2540005001282	1,730.00
1241 1181A111X001005 0102	Escritorio Secretarial, Marca: S/MCA, Mod: S/M, Serie: S/S, Invent: 2580005000207	1,730.00
1241 1181A111X001005 0104	Escritorio Secretarial, Marca: S/MCA, Mod: S/M, Serie: S/S, Invent: 2580005000217	1,730.00
1241 1181A111X001005 0105	Estante, Marca: S/M, Mod: S/M, Serie: S/S, Invent: 2580005000225	1,730.00
1241 1181A111X001005 0109	Archivero Modular de 2 Gavetas, Marca: S/M, Mod: S/M, Serie: S/S, Invent: 2580005000289	1,900.00
1241 1181A111X001005 0110	Sillón Secretarial Giratorio, Marca: S/MCA, Mod: S/M, Serie: S/S, Invent: 2580005000324	1,280.00
1241 1181A111X001005 0113	Escritorio Secretarial, Marca: S/M, Mod: S/M, Serie: S/S, Invent: 2580005000347	1,730.00
1241 1181A111X001005 0115	Archivero Vertical de 4 Gavetas, Marca: INFASA, Mod: S/M, Serie: S/S, Invent: 2580005000357	4,374.00
1241 1181A111X001005 0116	Archivero Modular de 2 Gavetas, Marca: S/M, Mod: S/M, Serie: S/S, Invent: 2580005000369	1,900.00
1241 1181A111X001005 0121	Escritorio Secretarial, Marca: S/M, Mod: S/M, Serie: S/S, Invent: 2580005000590	1,730.00
1241 1181A111X001005 0122	Escritorio Secretarial, Marca: S/M, Mod: S/M, Serie: S/S, Invent: 2580005000643	1,730.00
1241 1181A111X001005 0123	Escritorio Secretarial, Marca: S/M, Mod: S/M, Serie: S/S, Invent: 2580005000644	1,730.00
1241 1181A111X001005 0129	Escritorio Secretarial, Marca: OFIK, Mod: NOVA, Serie: SERIE/SIN NUMERO, Invent: 2580005000670	1,730.00
1241 1181A111X001005 0130	Archivero Vertical de 4 Gavetas, Marca: OFIK, Mod: NOVA, Serie: SERIE/NO., Invent: 2580005000672	4,374.00
1241 1181A111X001005 0132	Archivero Vertical de 4 Gavetas, Marca: OFIK, Mod: S/M, Serie: S/S, Invent: 2580005000684	4,374.00
1241 1181A111X001005 0136	Escritorio Secretarial, Marca: OFIK, Mod: NOVA, Serie: S///S, Invent: 2580005000784	1,730.00
1241 1181A111X001005 0137	Escritorio Secretarial, Marca: OFIK, Mod: NOVA, Serie: S///S, Invent: 2580005000785	1,730.00

SISTEMA CONTABLE 2022
RELACIÓN DE BIENES MUEBLES QUE COMPONEN SU PATRIMONIO
Cuenta Pública al 31 de diciembre de 2022

Página 3 de 13

Hora: 02:17:47p. m.

Fecha: 14/02/2023

Código	Descripción del Bien	Valor en Libros
1241 1181A111X001005 0139	Escritorio Secretarial, Marca: OFIK, Mod: NOVA, Serie: S/S, Invent: 2580005000845	1,730.00
1241 1181A111X001005 0147	Engargoladora, Marca: WIRE-O, Mod: JBIEB132, Serie: JB1EB132, Invent: 2580005000893	1,800.00
1241 1181A111X001005 0148	Archivero Vertical de 4 Gavetas, Marca: OFIK, Mod: S/M, Serie: S/S, Invent: 2580005000957	4,374.00
1241 1181A111X001005 0151	Escritorio Secretarial, Marca: GEBESA, Mod: S/M, Serie: S/S, Invent: 2580005001007	1,730.00
1241 1181A111X001005 0154	Estación de Trabajo, Marca: OFIK, Mod: 119XP, Serie: S/S, Invent: 2580005001019	3,500.00
1241 1181A111X001005 0156	Escritorio Secretarial, Marca: GEBESA, Mod: S/M, Serie: S/S, Invent: 2580005001138	1,730.00
1241 1181A111X001005 0157	Escritorio Ejecutivo, Marca: S/M, Mod: S/M, Serie: S/S, Invent: 2580005001146	1,730.00
1241 1181A111X001005 0165	Aire acondicionado, Marca: S/M, Mod: S/M, Serie: S/S, Invent: 2580005001221	5,990.00
1241 1181A111X001005 0167	Escritorio Ejecutivo, Marca: S/M, Mod: S/M, Serie: S/S, Invent: 2580005001229	4,500.00
1241 1181A111X001005 0169	Frigo-bar, Marca: S/M, Mod: S/M, Serie: S/S, Invent: 2580005001270	1,900.00
1241 1181A111X001005 0175	Escritorio Secretarial, Marca: S/M, Mod: S/M, Serie: S/S, Invent: 2580005001492	1,730.00
1241 1181A111X001005 0181	Sillón Ejecutivo Giratorio, Marca: S/M, Mod: S/M, Serie: S/S, Invent: 2580005001571	1,280.00
1241 1181A111X001005 0187	Mesa para Sala de Juntas, Marca: S/M, Mod: S/M, Serie: S/S, Invent: 2580005001690	5,000.00
1241 1181A111X001005 0192	Escritorio Secretarial, Marca: S/M, Mod: S/M, Serie: S/S, Invent: 2580005001743	1,730.00
1241 1181A111X001005 0196	Mesa de Trabajo, Marca: S/M, Mod: S/M, Serie: S/S, Invent: 2580005001753	1,119.00
1241 1181A111X001005 0199	Escritorio Ejecutivo, Marca: S/M, Mod: S/M, Serie: S/S, Invent: 2580005001850	4,500.00
1241 1181A111X001005 0209	Escritorio Ejecutivo, Marca: S/M, Mod: S/M, Serie: S/S, Invent: 2580005001879	4,500.00
1241 1181A111X001005 0211	Escritorio Ejecutivo, Marca: S/M, Mod: S/M, Serie: S/S, Invent: 2580005001881	4,500.00
1241 1181A111X001005 0212	Escritorio Ejecutivo, Marca: S/M, Mod: S/M, Serie: S/S, Invent: 2580005001882	4,500.00
1241 1181A111X001005 0213	Escritorio Ejecutivo, Marca: S/M, Mod: S/M, Serie: S/S, Invent: 2580005001883	4,500.00
1241 1181A111X001005 0215	Escritorio Ejecutivo, Marca: S/M, Mod: S/M, Serie: S/S, Invent: 2580005001885	4,500.00
1241 1181A111X001005 0216	Escritorio Ejecutivo, Marca: S/M, Mod: S/M, Serie: S/S, Invent: 2580005001887	4,500.00
1241 1181A111X001005 0218	Escritorio Ejecutivo, Marca: S/M, Mod: S/M, Serie: S/S, Invent: 2580005001889	4,500.00
1241 1181A111X001005 0219	Escritorio Ejecutivo, Marca: S/M, Mod: S/M, Serie: S/S, Invent: 2580005001892	4,500.00
1241 1181A111X001005 0220	Escritorio Ejecutivo, Marca: S/M, Mod: S/M, Serie: S/S, Invent: 2580005001894	4,500.00
1241 1181A111X001005 0221	Archivero Modular de 2 Gavetas, Marca: S/M, Mod: S/M, Serie: S/S, Invent: 2580005001896	1,900.00
1241 1181A111X001005 0222	Archivero Modular de 2 Gavetas, Marca: S/M, Mod: S/M, Serie: S/S, Invent: 2580005001897	1,900.00
1241 1181A111X001005 0225	Archivero Modular de 2 Gavetas, Marca: S/M, Mod: S/M, Serie: S/S, Invent: 2580005001903	1,900.00
1241 1181A111X001005 0228	Archivero Modular de 2 Gavetas, Marca: S/M, Mod: S/M, Serie: S/S, Invent: 2580005001906	1,900.00
1241 1181A111X001005 0230	Archivero Modular de 2 Gavetas, Marca: S/M, Mod: S/M, Serie: S/S, Invent: 2580005001909	1,900.00
1241 1181A111X001005 0231	Archivero Modular de 2 Gavetas, Marca: S/M, Mod: S/M, Serie: S/S, Invent: 2580005001910	1,900.00
1241 1181A111X001005 0233	Archivero Modular de 2 Gavetas, Marca: S/M, Mod: S/M, Serie: S/S, Invent: 2580005001912	1,900.00
1241 1181A111X001005 0237	Archivero Modular de 2 Gavetas, Marca: S/M, Mod: S/M, Serie: S/S, Invent: 2580005001939	1,900.00

SISTEMA CONTABLE 2022
RELACIÓN DE BIENES MUEBLES QUE COMPONEN SU PATRIMONIO
Cuenta Pública al 31 de diciembre de 2022

Página 4 de 13

Hora: 02:17:47p. m.

Fecha: 14/02/2023

Código	Descripción del Bien	Valor en Libros
1241 1181A111X001005 0238	Escritorio Ejecutivo, Marca: S/M, Mod: S/M, Serie: S/S, Invent: 2580005001949	4,500.00
1241 1181A111X001005 0242	Escritorio Ejecutivo, Marca: S/M, Mod: S/M, Serie: S/S, Invent: 2580005001957	4,500.00
1241 1181A111X001005 0243	Escritorio Ejecutivo, Marca: S/M, Mod: S/M, Serie: S/S, Invent: 2580005001958	4,500.00
1241 1181A111X001005 0244	Escritorio Ejecutivo, Marca: S/M, Mod: S/M, Serie: S/S, Invent: 2580005001962	4,500.00
1241 1181A111X001005 0245	Archivero Modular de 2 Gavetas, Marca: S/M, Mod: S/M, Serie: S/S, Invent: 2580005001964	1,900.00
1241 1181A111X001005 0246	Archivero Modular de 2 Gavetas, Marca: S/M, Mod: S/M, Serie: S/S, Invent: 2580005001965	1,900.00
1241 1181A111X001005 0248	Archivero Modular de 2 Gavetas, Marca: S/M, Mod: S/M, Serie: S/S, Invent: 2580005001967	1,900.00
1241 1181A111X001005 0249	Archivero Modular de 2 Gavetas, Marca: S/M, Mod: S/M, Serie: S/S, Invent: 2580005001969	1,900.00
1241 1181A111X001005 0250	Archivero Modular de 2 Gavetas, Marca: S/M, Mod: S/M, Serie: S/S, Invent: 2580005001970	1,900.00
1241 1181A111X001005 0251	Archivero Modular de 2 Gavetas, Marca: S/M, Mod: S/M, Serie: S/S, Invent: 2580005001971	1,900.00
1241 1181A111X001005 0253	Archivero Modular de 2 Gavetas, Marca: S/M, Mod: S/M, Serie: S/S, Invent: 2580005001974	1,900.00
1241 1181A111X001005 0262	Escritorio Ejecutivo, Marca: S/M, Mod: S/M, Serie: S/S, Invent: 2580005002029	4,500.00
1241 1181A111X001005 0263	Escritorio Ejecutivo, Marca: S/M, Mod: S/M, Serie: S/S, Invent: 2580005002030	4,500.00
1241 1181A111X001005 0264	Archivero Modular de 2 Gavetas, Marca: S/M, Mod: S/M, Serie: S/S, Invent: 2580005002032	1,900.00
1241 1181A111X001005 0265	Escritorio Ejecutivo, Marca: S/M, Mod: S/M, Serie: S/S, Invent: 2580005002059	4,500.00
1241 1181A111X001005 0266	Archivero Modular de 2 Gavetas, Marca: S/M, Mod: S/M, Serie: S/S, Invent: 2580005002064	1,900.00
1241 1181A111X001005 0267	Archivero Modular de 2 Gavetas, Marca: S/M, Mod: S/M, Serie: S/S, Invent: 2580005002067	1,900.00
1241 1181A111X001005 0268	Mesa Circular, Marca: S/M, Mod: S/M, Serie: S/S, Invent: 2580005002073	1,450.00
1241 1181A111X001005 0275	Archivero Modular de 2 Gavetas, Marca: S/M, Mod: S/M, Serie: S/S, Invent: 2580005002153	1,900.00
1241 1181A111X001005 0276	Archivero Modular de 2 Gavetas, Marca: S/M, Mod: S/M, Serie: S/S, Invent: 2580005002155	19,800.00
1241 1181A111X001005 0279	Sillón Ejecutivo Giratorio, Marca: S/M, Mod: S/M, Serie: S/S, Invent: 2580005002194	1,280.00
1241 1181A111X001005 0280	Archivero Modular de 2 Gavetas, Marca: S/M, Mod: S/M, Serie: S/S, Invent: 2580005002212	1,900.00
1241 1181A111X001005 0281	Archivero Modular de 2 Gavetas, Marca: S/M, Mod: S/M, Serie: S/S, Invent: 2580005002213	1,900.00
1241 1181A111X001005 0282	Isla de Trabajo, Marca: S/M, Mod: S/M, Serie: S/S, Invent: 2580005002215	4,999.00
1241 1181A111X001005 0283	Isla de Trabajo, Marca: S/M, Mod: S/M, Serie: S/S, Invent: 2580005002216	4,999.00
1241 1181A111X001005 0285	Sillón Ejecutivo Giratorio, Marca: SIN MARCA, Mod: BM307, Serie: S/S, Invent: 2060205000033	1,280.00
1241 1181A111X001005 0288	Escritorio Ejecutivo, Marca: NAPOLES, Mod: 8002, Serie: S/S, Invent: 2060205000080	4,500.00
1241 1181A111X001005 0290	Archivero Vertical de 2 Gavetas, Marca: CRISA, Mod: S/M, Serie: S/S, Invent: 2060205000101	1,900.00
1241 1181A111X001005 0291	Escritorio Secretarial, Marca: NAPOLES, Mod: 8003, Serie: S/S, Invent: 2060205000107	1,730.00
1241 1181A111X001005 0292	Aire acondicionado, Marca: CARRIER, Mod: FKGC183P, Serie: 2000Y52097, Invent: 2060205000141	5,990.00
1241 1181A111X001006 0001	Conjunto Ejecutivo Modular, Marca: OFIK, Mod: S/M, Serie: S/S, Invent: 2580006000011	4,999.00

SISTEMA CONTABLE 2022
RELACIÓN DE BIENES MUEBLES QUE COMPONEN SU PATRIMONIO
Cuenta Pública al 31 de diciembre de 2022

Página 5 de 13

Hora: 02:17:47p. m.

Fecha: 14/02/2023

Código	Descripción del Bien	Valor en Libros
1241 1181A111X001006 0009	Sillon Semi-Ejecutivo, Marca: KUKULKAN, Mod: OPERATIVO, Serie: S/S, Invent: 2580006000164	1,390.00
1241 1181A111X001006 0010	Conjunto Ejecutivo Modular, Marca: OFIK, Mod: S/M, Serie: S/S, Invent: 2580006000217	4,999.00
1241 1181A111X001007 0002	Escritorio Semiejecutivo, Marca: GEBESA, Mod: LINEA NOVA, Serie: S/S, Invent: 2120107000097	4,500.00
1241 1181A111X001007 0003	Sillón Ejecutivo Giratorio, Marca: ERGO, Mod: 3777, Serie: S/S, Invent: 2120107000115	1,280.00
1241 1181A111X001011 0001	Sillón Ejecutivo Giratorio, Marca: OFIMAGEN, Mod: L-300, Serie: S/S, Invent: 2270011000001	1,761.16
1241 3181A111X001005 0019	NoBreak, Marca: TRIPPLITE, Mod: 9216A, Serie: 9216AYOSM445702102, Invent: 2510005001898	2,399.00
1241 3181A111X001005 0109	NoBreak, Marca: TRIPPLITE, Mod: OMNISMART500, Serie: 9330ADOOM501000288, Invent: 2540005001376	2,399.00
1241 3181A111X001005 0112	Impresora, Marca: H.P., Mod: DESKJET6540, Serie: MY48T3Q02Q, Invent: 2540005001395	1,050.00
1241 3181A111X001005 0128	Switch, Marca: S/M, Mod: S/M, Serie: 75WF3N0005025, Invent: 2540005001470	2,500.00
1241 3181A111X001005 0129	Switch, Marca: S/M, Mod: S/M, Serie: 75WF3N0005146, Invent: 2540005001471	2,500.00
1241 3181A111X001005 0142	Unidad de Respaldo, Marca: SOLA BASIC, Mod: S/M, Serie: E04K24366, Invent: 2540005001544	4,499.00
1241 3181A111X001005 0143	Unidad de Respaldo, Marca: SOLA BASIC, Mod: S/M, Serie: E04K24258, Invent: 2540005001545	4,499.00
1241 3181A111X001005 0145	Unidad de Respaldo, Marca: SOLA BASIC, Mod: S/M, Serie: E04K24392, Invent: 2540005001551	4,499.00
1241 3181A111X001005 0146	Unidad de Respaldo, Marca: SOLA BASIC, Mod: S/M, Serie: E04K24347, Invent: 2540005001557	4,499.00
1241 3181A111X001005 0175	Impresora, Marca: HP, Mod: DESKJET 6840, Serie: MY4862Q15T, Invent: 2580005001408	1,050.00
1241 3181A111X001005 0204	NoBreak, Marca: SOLA BASIC, Mod: INET 500, Serie: EOK24244, Invent: 2580005001775	900.00
1241 3181A111X001005 0206	NoBreak, Marca: SOLA BASIC, Mod: INET 500, Serie: EOK24388, Invent: 2580005001782	900.00
1241 3181A111X001005 0208	NoBreak, Marca: TRIPP-LITE, Mod: OMNISTAR, Serie: FO2770049, Invent: 2060005001897	2,399.00
1241 3181A111X001005 0219	NoBreak, Marca: TRIPP-LITE, Mod: OMNISMART 500, Serie: 9343ADOOM501000287, Invent: 2060005002812	2,399.00
1241 3181A111X001005 0220	NoBreak, Marca: SOLA BASIC, Mod: MICRO SRINET 500, Serie: E04K24326, Invent: 2060005002837	900.00
1241 3181A111X001005 0250	NoBreak, Marca: TRIPP LITE, Mod: OMNI SMART 500, Serie: 9408ALROM501001050, Invent: 2060005003090	2,399.00
1241 3181A111X001006 0050	Impresora, Marca: TLP, Mod: TLP2844, Serie: 41A060700133, Invent: 2580006000027	1,399.00
1241 3181A111X001006 0057	Impresora, Marca: HP DESKJET, Mod: 6540, Serie: S/S, Invent: 2580006000080	1,050.00
1241 3181A111X001006 0058	Impresora, Marca: HP DESKJET, Mod: 6540, Serie: S/S, Invent: 2580006000082	1,050.00
1241 3181A111X001006 0059	Impresora, Marca: HP DESKJET, Mod: 6540, Serie: S/S, Invent: 2580006000089	1,050.00
1241 3181A111X001007 0006	C.P.U, Marca: DELL, Mod: OPTIPLEX 745, Serie: -79C85F1, Invent: 2540007000026	1,100.00
1241 3181A111X001008 0001	C.P.U, Marca: LENOVO THINKCENTRE, Mod: M57 6072 SMALL FORM FACTOR, Serie: SLKMRDAM, Invent: 2270008000071	15,856.20

SISTEMA CONTABLE 2022
RELACIÓN DE BIENES MUEBLES QUE COMPONEN SU PATRIMONIO
Cuenta Pública al 31 de diciembre de 2022

Página 6 de 13

Hora: 02:17:47p. m.

Fecha: 14/02/2023

Código	Descripción del Bien	Valor en Libros
1241 3181A111X001008 0004	Monitor, Marca: LENOVO THINKCENTRE, Mod: S/M, Serie: SV1ACY22, Invent: 2270008000076	1,233.26
1241 3181A111X001008 0005	C.P.U, Marca: LENOVO THINKCENTRE, Mod: M57 6072 SMALL FORM FACTOR, Serie: SLKMRDBM, Invent: 2270008000087	15,856.20
1241 3181A111X001008 0007	Monitor, Marca: LENOVO THINKCENTRE, Mod: S/M, Serie: SV1YB268, Invent: 2270008000108	1,233.26
1241 3181A111X001009 0031	C.P.U, Marca: H.P. COMPAQ, Mod: 6000 PRO BUSINESS, Serie: MXJ94603Q8, Invent: 2270009000375	10,851.98
1241 3181A111X001009 0035	C.P.U, Marca: H.P. COMPAQ, Mod: 6000 PRO, Serie: MXJ94603QB, Invent: 2270009000383	10,851.98
1241 3181A111X001009 0042	C.P.U, Marca: H.P. COMPAQ, Mod: 6000 PRO BUSINESS, Serie: MXJ94603QF, Invent: 2270009000395	10,851.98
1241 3181A111X001009 0050	C.P.U, Marca: H.P. COMPAQ, Mod: 6000 PRO BUSINESS, Serie: MXJ94603QH, Invent: 2270009000403	10,851.98
1241 3181A111X001009 0054	C.P.U, Marca: H.P. COMPAQ, Mod: 6000 PRO BUSINESS, Serie: MXJ94603QJ, Invent: 2270009000407	10,851.98
1241 3181A111X001009 0061	C.P.U, Marca: H.P. COMPAQ, Mod: 6000 PRO BUSINESS, Serie: MXJ94603QT, Invent: 2270009000443	10,851.98
1241 3181A111X001009 0065	C.P.U, Marca: H.P. COMPAQ, Mod: 6000 PRO BUSINESS, Serie: MXJ94603R1, Invent: 2270009000471	10,851.98
1241 3181A111X001009 0069	C.P.U, Marca: H.P. COMPAQ, Mod: 6000 PRO, Serie: MXJ94603R6, Invent: 2270009000491	10,851.98
1241 3181A111X001009 0073	C.P.U, Marca: H.P. COMPAQ, Mod: 6000 PRO BUSINESS, Serie: MXJ94603R7, Invent: 2270009000495	10,851.98
1241 3181A111X001009 0076	C.P.U, Marca: H.P. COMPAQ, Mod: 6000 PRO BUSINESS, Serie: MXJ94603RB, Invent: 2270009000507	10,851.98
1241 3181A111X001009 0080	C.P.U, Marca: H.P. COMPAQ, Mod: 6000 PRO BUSINESS, Serie: MXJ94603RC, Invent: 2270009000511	10,851.98
1241 3181A111X001009 0087	C.P.U, Marca: H.P. COMPAQ, Mod: 6000 PRO BUSINESS, Serie: MXJ94603RG, Invent: 2270009000523	10,851.98
1241 3181A111X001009 0094	C.P.U, Marca: H.P. COMPAQ, Mod: 6000 PRO BUSINESS, Serie: MXJ94603RQ, Invent: 2270009000555	10,851.98
1241 3181A111X001010 0002	Lector de Huella Digital, Marca: NITGEN, Mod: HAMSTER II, Serie: 6371HC0173, Invent: 2270010000005	2,300.00
1241 3181A111X001010 0005	C.P.U, Marca: DELL, Mod: OPTIPLEX 780 MT, Serie: 8L65VL1, Invent: 2270010000035	12,532.82
1241 3181A111X001011 0001	Disco Duro, Marca: IOMEGA, Mod: USB 2.0, Serie: XRAB071040, Invent: 2270011000002	1,392.00
1241 3181A111X001012 0001	Computadora Portátil, Marca: H.P., Mod: 630 NOTEBOOK, Serie: 5CB1450VT1, Invent: 2270012000001	9,976.00
1241 3181A111X001012 0002	Computadora Portátil, Marca: H.P., Mod: 630 NOTEBOOK, Serie: 5CB1450NKZ, Invent: 2270012000003	9,976.00
1241 3181A111X001012 0005	Computadora Portátil, Marca: HP, Mod: 630 NOTEBOOK PC, Serie: 5CB1450VRN, Invent: 2270012000007	9,976.00
1241 3181A111X001012 0007	Computadora Portátil, Marca: H.P., Mod: 630 NOTEBOOK, Serie: 5CB1450NLD, Invent: 2270012000009	9,976.00
1241 3181A111X001012 0012	Computadora Portátil, Marca: H.P., Mod: 630 NOTEBOOK, Serie: 5CB1450NBF, Invent: 2270012000015	9,976.00
1241 3181A111X001012 0013	Computadora Portátil, Marca: H.P., Mod: 630 NOTEBOOK, Serie: 5CB1450NC5, Invent: 2270012000025	9,976.00
1241 3181A111X001012 0015	C.P.U, Marca: LANIX, Mod: TITAN HX 4220, Serie: 11111050846, Invent: 2270012000120	9,761.40
1241 3181A111X001012 0019	C.P.U, Marca: LANIX, Mod: TITAN HX 4220, Serie: 11111050851, Invent: 2270012000140	9,761.40

SISTEMA CONTABLE 2022
RELACIÓN DE BIENES MUEBLES QUE COMPONEN SU PATRIMONIO
Cuenta Pública al 31 de diciembre de 2022

Página 7 de 13

Hora: 02:17:47p. m.

Fecha: 14/02/2023

Código	Descripción del Bien	Valor en Libros
1241 3181A111X001012 0023	Computadora Portátil, Marca: LENOVO, Mod: THINKPAD EDGE (0579-4YS), Serie: LR0YA3Y, Invent: 2270012000297	10,741.09
1241 3181A111X001012 0024	Computadora Portátil, Marca: LENOVO, Mod: THINKPAD EDGE (0579-4YS), Serie: LR0YA3Z, Invent: 2270012000298	10,741.09
1241 3181A111X001012 0026	Computadora Portátil, Marca: LENOVO, Mod: THINKPAD EDGE (0579-4YS), Serie: LR0YA4H, Invent: 2270012000300	10,741.09
1241 3181A111X001012 0029	Computadora Portátil, Marca: LENOVO, Mod: THINKPAD EDGE (0579-4YS), Serie: LR0YB0D, Invent: 2270012000303	10,741.09
1241 3181A111X001012 0030	Computadora Portátil, Marca: LENOVO, Mod: THINKPAD EDGE (0579-4YS), Serie: LR0YB3M, Invent: 2270012000304	10,741.09
1241 32153352W003017 0005	Impresora para planos, Marca-HP, Modelo-HP DESIGNJET T830 , Serie-CN69T4M00H / 2102017000001	156,370.80
1241 32153352W003017 0006	Impresora para planos, Marca-HP, Modelo-HP DESIGNJET T830, Serie-CN67M4M02B / 2102017000003	156,370.80
1241 32153352W003017 0007	Impresora para planos, Marca-HP, Modelo-HP DESIGNJET T830, Serie-CN65N3M005 / 2102017000002	156,370.80
1242	Mobiliario y Equipo Educativo y Recreativo	421,949.99
1242 3111A111X001009 0002	Cámara Digital, Marca: CANON, Mod: SD-960, Serie: 8128006280, Invent: 2270009000260	5,989.99
1242 32153352W003019 0001	VideoCamara SONY HANDYCAM 4K ULTRA HDFDR-AX33 Serie-3252981(Fact-2094 de Z Fuerza Comercial)	52,200.00
1242 32153352W003019 0002	VideoCamara con Estabilizador DJI Mod-OT110 osmo pocket serie-OW7DG6TO122897 (Fact-2094 de Z Fuerza Comercial)	32,480.00
1242 32153352W003019 0003	VideoCamara con Estabilizador DJI Mod-OT110 osmo pocket serie-OW7DG6TO120550 (Fact-2094 de Z Fuerza Comercial)	32,480.00
1242 32153352W003019 0004	KIT Camara Fotografica Reflex Canon Mod-EOS Rebel T6 (Fact-1789 de Solarimex)	29,600.00
1242 32153352W003019 0005	Camara de Video Sony Mod-HDR-CX455 (Fact-1800 de Solarimex)	17,480.00
1242 32153352W003020 0001	FLASH CANON SPEDLITE 430 EXIII-RT Serie: 5718000057	11,832.00
1242 32153352W003020 0002	FLASH CANON SPEDLITE 430 EXIII-RT Serie: 5718000054	11,832.00
1242 32153352W003020 0003	CAMARA WEB PROFESIONAL, MARCA-LOGITEL, MODELO-ANATEL SERIE-2028LZ53XZU8	28,420.00
1242 32153352W003020 0004	CAMARA WEB PROFESIONAL, MARCA-LOGITEL, MODELO-ANATEL SERIE-2028LZ53Y0M8	28,420.00
1242 32153352W003020 0005	CAMARA WEB PROFESIONAL, MARCA-LOGITEL, MODELO-ANATEL SERIE-2028LZ53YQV8	28,420.00
1242 32153352W003020 0006	Tripie Para Camara, Mca-MANFROTTO, Serie-T0463352, , No Inventario 2102021000009	8,352.00
1242 32153352W003020 0007	Tripie Para Camara, Mca-MANFROTTO, Serie-T0486667, No Inventario 2102021000010	8,352.00
1242 32153352W003020 0008	Tripie Para Camara, Mca-MANFROTTO, Serie-T0611321, , No Inventario 2102021000011	8,352.00
1242 32153352W003020 0009	Camara Digital, Serie-C3353424704804, No Inventario 2102021000006	24,360.00
1242 32153352W003020 0010	Camara Digital, Serie-C3353424711692, No Inventario 2102021000008	24,360.00
1242 32153352W003020 0011	Camara Digital, Serie-C3383424666925, No Inventario 2102021000007	24,360.00
1242 32153352W003020 0012	Camara Digital, Mca-CANON, Serie-312044004112, No Inventario 2102021000005	27,260.00
1242 92153352W003020 0001	MICROFONO CONDENSADOR BOYA TIPO PISTOLA CON ENTRADA MICRO SD Y PANTALLA LED	8,700.00
1242 92153352W003020 0002	MICROFONO CONDENSADOR BOYA TIPO PISTOLA CON ENTRADA MICRO SD Y PANTALLA LED	8,700.00
1244	Vehículos y Equipo de Transporte	31,666,213.17
1244 1111A111X001090 0001	Tracto Camion, Mca-DINA, Modelo-1981, Serie-8104774B1	1,562.12

SISTEMA CONTABLE 2022
RELACIÓN DE BIENES MUEBLES QUE COMPONEN SU PATRIMONIO
Cuenta Pública al 31 de diciembre de 2022

Página 8 de 13

Hora: 02:17:47p. m.

Fecha: 14/02/2023

Código	Descripción del Bien	Valor en Libros
1244 1111A111X001091 0001	Tractor 20 Toneladas, Mca-MERCEDES BENZ, Modelo-1991, Serie-C2121AM0004075	179,280.74
1244 1111A111X001091 0003	Camion Volteo 7m3, Mca-MERCEDES BENZ, Modelo-1991, Serie-C1317AM0004188	140,123.39
1244 1111A111X001091 0004	Camion Volteo 7m3, Mca-MERCEDES BENZ, Modelo-1991, Serie-C1317AM0004298	140,123.39
1244 1111A111X001091 0005	Camion Volteo 7m3, Mca-MERCEDES BENZ, Modelo-1991, Serie-C1317AM0003602	140,123.39
1244 1111A111X001091 0006	Camion Volteo 7m3, Mca-MERCEDES BENZ, Modelo-1991, Serie-C1317AM0004328	140,123.39
1244 1111A111X001091 0008	PETROLIZADORA, Mca-Seaman Gunnison, Modelo 1580-SR, Consta de Tanque Eliptico de Placa 3/16 de 5,900 Lts	103,674.69
1244 1137A511X003017 0003	1 CHEVROLET 2017 PICK-UP TORNADO B BLANCO SERIE 93CCL80C2HB145611	197,262.00
1244 1137A511X003017 0004	1 CHEVROLET 2017 PICK-UP TORNADO B BLANCO SERIE 93CCL80C4HB153662	197,262.00
1244 1137A511X003017 0005	1 CHEVROLET 2017 PICK-UP TORNADO B BLANCO SERIE 93CCL80C0HB145798	197,262.00
1244 1137A511X003017 0006	1 CHEVROLET 2017 PICK-UP TORNADO B BLANCO SERIE 93CCL80C3HB141969	197,262.00
1244 1137A511X003017 0007	1 CHEVROLET 2017 PICK-UP TORNADO B BLANCO SERIE 93CCL80C9HB145718	197,262.00
1244 1137A511X003017 0008	1 CHEVROLET 2017 PICK-UP TORNADO B BLANCO SERIE 93CCL80C5HB145957	197,262.00
1244 1137A511X003017 0009	1 FORD F150 XL PICK-UP 4X4 CAMIONETA BLANCO SERIE 1FTMF1E84GKE69000	426,900.00
1244 1137A511X003017 0010	1 FORD F150 XL PICK-UP 4X4 CAMIONETA BLANCO SERIE 1FTMF1E8XGKF29278	426,500.00
1244 1137A511X003017 0012	1 CHEVROLET 2017 PICK-UP TORNADO B BLANCO SERIE 93CCL80C4HB145514	197,262.00
1244 1137A511X003017 0013	1 CHEVROLET 2017 PICK-UP TORNADO B BLANCO SERIE 93CCL80C2HB145978	197,262.00
1244 1137A511X003017 0014	1 CHEVROLET 2017 PICK-UP TORNADO B BLANCO SERIE 93CCL80C9HB145444	197,262.00
1244 1137A511X003017 0015	1 FORD F150 XL PICK-UP 4X4 CAMIONETA BLANCO SERIE 1FTMF1E84GKD98624	426,500.00
1244 1137A511X003017 0016	1 CHEVROLET 2017 PICK-UP TORNADO B BLANCO SERIE 93CCL80C4HB154567	197,262.00
1244 1137A511X003017 0017	1 CHEVROLET 2017 PICK-UP TORNADO B BLANCO SERIE 93CCL80C7HB153669	197,262.00
1244 1137A511X003017 0018	1 CHEVROLET 2017 PICK-UP TORNADO B BLANCO SERIE 93CCL80C3HB146024	197,262.00
1244 1137A511X003017 0019	1 CHEVROLET 2017 PICK-UP TORNADO B BLANCO SERIE 93CCL80C8HB145497	197,262.00
1244 1137A511X003017 0021	1 CHEVROLET 2017 PICK-UP TORNADO B BLANCO SERIE 93CCL80C3HB145486	197,262.00
1244 1137A511X003017 0022	1 FORD F150 XL PICK-UP 4X4 CAMIONETA BLANCO SERIE 1FTMF1E87GFC44353	426,500.00
1244 1137A511X003017 0023	1 CHEVROLET 2017 PICK-UP TORNADO B BLANCO SERIE 93CCL80C9HB141653	197,262.00
1244 1137A511X003017 0024	1 CHEVROLET 2017 PICK-UP TORNADO B BLANCO SERIE 93CCL80C7HB145670	197,262.00
1244 1137A511X003017 0025	1 CHEVROLET 2017 PICK-UP TORNADO B BLANCO SERIE 93CCL80C6HB145594	197,262.00

SISTEMA CONTABLE 2022
RELACIÓN DE BIENES MUEBLES QUE COMPONEN SU PATRIMONIO
Cuenta Pública al 31 de diciembre de 2022

Página 9 de 13

Hora: 02:17:47p. m.

Fecha: 14/02/2023

Código	Descripción del Bien	Valor en Libros
1244 1137A511X003017 0027	1 CHEVROLET 2017 PICK-UP TORNADO B BLANCO SERIE 93CCL80C3HB145911	197,262.00
1244 1137A511X003018 0001	Pick-up TOYOTA, Hilux 4X4, Modelo 2018, Serie,MR0HA8CD4JI088237 Fact-9813	544,900.00
1244 1137A511X003018 0002	Pick-up TOYOTA, Hilux 4X4, Modelo 2018, Serie,MR0HA8CDXJI089344 Fact-9827	544,900.00
1244 1137A511X003018 0003	Pick-up TOYOTA, Hilux 4X4, Modelo 2018, Serie,MR0HA8CDIJI055597 Fact-9826	544,900.00
1244 1137A511X003018 0004	Pick-up TOYOTA, Hilux 4X4, Modelo 2018, Serie,MR0HA8CDIJI089717 Fact-9891	544,900.00
1244 1137A511X003018 0005	Pick-up TOYOTA, Hilux 4X4, Modelo 2018, Serie,MR0HA8CD2JI056497 Fact-9890	544,900.00
1244 1137A511X003019 0001	Automovil Volkswagen Vento, Mod-2020, Seirie: MEX512602LT027149	239,990.00
1244 1137A511X003019 0002	Automovil Volkswagen Vento, Mod-2020, Seirie: MEX512605LT019014	239,990.00
1244 1137A511X003019 0003	Automovil Volkswagen Vento, Mod-2020, Seirie: MEX512608LT030590	234,990.00
1244 1137A511X003019 0004	Automovil Volkswagen Vento, Mod-2020, Seirie: MEX512603LT031372	234,990.00
1244 1137A511X003019 0005	Automovil Volkswagen Vento, Mod-2020, Seirie: MEX512607LT029333	234,990.00
1244 1137A511X003019 0006	Automovil Volkswagen Vento, Mod-2020, Seirie: MEX512604LT030117	234,990.00
1244 1137A511X003019 0007	Pick UP Volkswagen AMAROK 4X4, Mod-2019, Seirie: 8AWDD42H2KA022023	499,709.00
1244 1137A511X003019 0008	Pick UP Volkswagen AMAROK 4X4, Mod-2019, Seirie: 8AWDD42H0KA019556	499,709.00
1244 1137A511X003019 0009	Pick UP Volkswagen AMAROK 4X4, Mod-2019, Seirie: 8AWDD42H5KA022131	499,709.00
1244 1137A511X003019 0010	Pick UP Volkswagen AMAROK 4X4, Mod-2019, Seirie: 8AWDD42HXKA022027	499,709.00
1244 1137A511X003020 0001	Camion, Marca-Ford, Modelo-2020, Serie-1FDRF3G65LEE00012	713,500.00
1244 1137A511X003020 0002	Camioneta, Marca-Ford, Modelo-2020, Serie-AFAHR6CA7LP114501	481,500.00
1244 1137A511X003020 0003	Camioneta, Marca-Ford, Modelo-2020, Serie-AFAHR6CA1LP112436	481,500.00
1244 1137A511X003020 0004	Camioneta, Marca-Ford, Modelo-2021, Serie-AFAHR6CA8MP115514	499,000.00
1244 1137A511X003020 0005	Camioneta, Marca-Ford, Modelo-2021, Serie-AFAHR6CAXMP115515	499,000.00
1244 1137A511X003020 0006	Camioneta, Marca-Ford, Modelo-2020, Serie-AFAHR6CA3LP113751	481,500.00
1244 1137A511X003020 0007	Camioneta, Marca-Ford, Modelo-2020, Serie-AFAHR6CA1LP113750	481,500.00
1244 1137A511X003020 0008	Camioneta, Marca-Ford, Modelo-2020, Serie-AFAHR6CA3LP113748	481,500.00
1244 1137A511X003020 0009	Camioneta, Marca-Ford, Modelo-2020, Serie-8AF6R5DV6L6197494	684,600.00
1244 1137A511X003020 0010	Camioneta, Marca-Ford, Modelo-2020, Serie-8AF6R5DV8L6197836	684,600.00
1244 1137A511X003020 0011	Camioneta, Marca-Ford, Modelo-2021, Serie-8AF6R5DV6M6215235	694,900.00
1244 1161A111X001001 0004	JEEP JEEP, MODELO- 2001, SERIE- 1P331606	208,000.00
1244 1161A111X001003 0001	PICK-UP CUSTON CHEVROLET, MODELO- 2003, SERIE- 1GCEC14X83Z106495	165,000.00
1244 1161A111X001005 0004	PICK-UP 4X4 FORD, MODELO- 2005, SERIE- 3FTEF18WX5MA11837	213,737.00
1244 1161A111X001005 0005	PICK-UP 1 TONELADA FORD, MODELO- 2005, SERIE- 3FTEF17W35MA10708	186,078.00
1244 1161A111X001005 0006	PICK-UP 4X4 FORD, MODELO- 2005, SERIE-3FTEF18W55MA03337	208,736.99
1244 1161A111X001005 0007	PICK-UP 4X4 FORD, MODELO- 2005, SERIE-3FTEF18W25MA09127	187,200.00
1244 1161A111X001005 0008	PICK-UP DOBLE CABINA FORD, MODELO- 2005, SERIE-8AFDT50D156400820	179,388.50
1244 1161A111X001005 0009	ECO-SPORT FORD, MODELO- 2005, SERIE-9BFUT35F558623586	175,361.00
1244 1161A111X001005 0010	PICK-UP 4X4 FORD, MODELO- 2005, SERIE-3FTEF18W75MA03310	208,736.99
1244 1161A111X001006 0001	Volteo Chrysler, Mod-2006, Serie-3ALACXCS96DV73405	489,064.58

SISTEMA CONTABLE 2022
RELACIÓN DE BIENES MUEBLES QUE COMPONEN SU PATRIMONIO
Cuenta Pública al 31 de diciembre de 2022

Página 10 de 13

Hora: 02:17:47p. m.

Fecha: 14/02/2023

Código	Descripción del Bien	Valor en Libros
1244 1161A111X001006 0002	Chasis Cabina Sterling, Mod-2006, Serie-2FZHATDC96AV54983	2,998,740.00
1244 1161A111X001006 0007	PICK-UP FORD, MODELO- 2006, SERIE-3FTRF17W86MA16829	185,600.00
1244 1161A111X001006 0008	PICK-UP 4X4 DODGE, MODELO- 2006, SERIE- 1D7HU16N66J229534	202,500.00
1244 1161A111X001006 0009	PICK-UP 4X4 DODGE, MODELO- 2006, SERIE-1D7HU16N16J229604	202,500.00
1244 1161A111X001006 0010	VACTOR STERLING, MODELO- 2006, SERIE-2FHATDC06AV54984	2,998,740.00
1244 1161A111X001007 0001	Pick Up 4x4 Dodge, Mod-2007, Serie-7J643255	216,000.00
1244 1161A111X001007 0006	PICK-UP 4X4 DODGE, MODELO- 2007, SERIE-7J638869	216,000.00
1244 1161A111X001007 0008	PICK-UP 4X4 DODGE, MODELO- 2007, SERIE-1D7HU16N57J638870	216,000.00
1244 1161A111X001007 0010	PICK-UP 4X4 DODGE, MODELO- 2007, SERIE-1D7HU16N77J638871	216,000.00
1244 1161A111X001012 0001	TRACTO-CAMION INTERNATIONAL, MODELO- 2012, SERIE-3HSDJAPT4CN648500	1,300,000.00
1244 1161A111X001080 0001	TRACTO CAMION KENWORTH,MODELO-1980, SERIE-K-191255	550,000.00
1244 1161A111X001080 0002	PLATAFORMA BAJA CHON, MODELO-1980, SERIE-R5L-SB-2-8-1	847,550.00
1244 1161A111X001090 0001	Volteo 7 M3 Famsa, Mod-1990, Serie-C1314VMED10413	94,000.00
1244 1161A111X001090 0002	Volteo 7 M3 Famsa, Mod-1990, Serie-C1314VMED09713	94,000.00
1244 1161A111X001090 0003	Volteo 7 M3 Famsa, Mod-1990, Serie-C1314VMED09975, (contra cta 1222)	94,000.00
1244 1161A111X001090 0006	Volteo 7 M3 Famsa, Mod-1990, Serie-C1314VMED10804	94,000.00
1244 1161A111X001090 0008	Volteo 7 M3 Famsa, Mod-1990, Serie-C1314VMED09735	94,000.00
1244 1161A111X001090 0023	PLATAFORMA ALTA FAMSA, MODELO- 1990, SERIE-C2121VMED11030	162,000.00
1244 1161A111X001091 0010	GRUA DODGE, MODELO- 1991, SERIE- MM029619	95,000.00
1244 1161A111X001092 0004	Volteo 7 M3 Dina, Mod-1992, Serie-5032023C2	139,777.00
1246	Maquinaria, Otros Equipos y Herramientas	56,735,586.35
1246 1161A111X001003 0003	MOTOCONFORMADORA-VOLVO-MOD-G710B-SERIE-X036150X	1,009,010.00
1246 1161A111X001003 0005	MOTOCONFORMADORA-VOLVO-MOD-G710B-SERIE-X036153X	1,009,010.00
1246 1161A111X001003 0009	MOTOCONFORMADORA-VOLVO-MOD-G710B-SERIE-X036159X	1,009,010.00
1246 1161A111X001003 0010	MOTOCONFORMADORA-VOLVO-MOD-G710B-SERIE-X036160X	1,009,010.00
1246 1161A111X001003 0011	MOTOCONFORMADORA-VOLVO-MOD-G710B-SERIE-X036161X	1,009,010.00
1246 1161A111X001003 0012	MOTOCONFORMADORA-VOLVO-MOD-G710B-SERIE-X036162X	1,009,010.00
1246 1161A111X001003 0013	MOTOCONFORMADORA-VOLVO-MOD-G710B-SERIE-X036163X	1,009,010.00
1246 1161A111X001003 0015	MOTOCONFORMADORA-VOLVO-MOD-G710B-SERIE-X036165X	1,009,010.00
1246 1161A111X001003 0022	MOTOCONFORMADORA-VOLVO-MOD-G710B-SERIE-X036173X	1,009,010.00
1246 1161A111X001003 0024	MOTOCONFORMADORA-VOLVO-MOD-G710B-SERIE-X036177X	1,009,010.00
1246 1161A111X001003 0025	MOTOCONFORMADORA-VOLVO-MOD-G710B-SERIE-X036178X	1,009,010.00
1246 1161A111X001003 0027	MOTOCONFORMADORA-VOLVO-MOD-G710B-SERIE-X036181X	1,009,010.00
1246 1161A111X001003 0028	MOTOCONFORMADORA-VOLVO-MOD-G710B-SERIE-X036182X	1,009,010.00
1246 1161A111X001003 0029	MOTOCONFORMADORA-VOLVO-MOD-G710B-SERIE-X036184X	1,009,010.00
1246 1161A111X001003 0034	CARGADOR FRONTAL-JCB-MOD-416HT-SERIE-SLP416003E0530409	763,473.50
1246 1161A111X001003 0035	CARGADOR FRONTAL-JCB-MOD-416HT-SERIE-SLP416003E0530410	763,473.50
1246 1161A111X001003 0039	CARGADOR FRONTAL-JCB-MOD-416HT-SERIE-SLP416003E0530415	763,473.50
1246 1161A111X001003 0042	CARGADOR FRONTAL-JCB-MOD-416HT-SERIE-SLP416003E0530424	763,473.50
1246 1161A111X001003 0044	CARGADOR FRONTAL-JCB-MOD-416HT-SERIE-SLP416003E0530426	763,473.50
1246 1161A111X001003 0046	CARGADOR FRONTAL-JCB-MOD-416HT-SERIE-SLP416003E0530430	763,473.50
1246 1161A111X001003 0048	CARGADOR FRONTAL-JCB-MOD-416HT-SERIE-SLP416003E0530432	763,473.50

SISTEMA CONTABLE 2022
RELACIÓN DE BIENES MUEBLES QUE COMPONEN SU PATRIMONIO
Cuenta Pública al 31 de diciembre de 2022

Página 11 de 13

Hora: 02:17:47p. m.

Fecha: 14/02/2023

Código	Descripción del Bien	Valor en Libros
1246 1161A111X001003 0049	CARGADOR FRONTAL-JCB-MOD-416HT-SERIE-SLP416003E0530433	763,473.50
1246 1161A111X001003 0055	CARGADOR FRONTAL-JCB-MOD-416HT-SERIE-SLP416003E0530441	763,473.50
1246 1161A111X001003 0057	CARGADOR FRONTAL-JCB-MOD-416HT-SERIE-SLP416003E0530443	763,473.50
1246 1161A111X001003 0058	CARGADOR FRONTAL-JCB-MOD-416HT-SERIE-SLP416003E0530444	763,473.50
1246 1161A111X001003 0059	CARGADOR FRONTAL-JCB-MOD-416HT-SERIE-SLP416003E0530445	763,473.50
1246 1161A111X001003 0062	CARGADOR FRONTAL-JCB-MOD-416HT-SERIE-SLP416003E0530448	763,473.50
1246 1161A111X001003 0063	CARGADOR FRONTAL-JCB-MOD-416HT-SERIE-SLP416003E0530449	763,473.50
1246 1161A111X001003 0065	CARGADOR FRONTAL-JCB-MOD-416HT-SERIE-SLP416003E0530452	763,473.50
1246 1161A111X001003 0066	CARGADOR FRONTAL-JCB-MOD-416HT-SERIE-SLP416003E0530454	763,473.50
1246 1161A111X001003 0069	TRACTOR DE CARRILES-CATERPILLAR-MOD-D5NXL-SERIE-CAT00D5NLAGG00564	979,067.45
1246 1161A111X001003 0070	TRACTOR DE CARRILES-CATERPILLAR-MOD-D5NXL-SERIE-CAT00D5NAAGG00563	979,067.45
1246 1161A111X001003 0072	TRACTOR DE CARRILES-CATERPILLAR-MOD-D5NXL-SERIE-CAT00D5NCAGG00558	979,067.45
1246 1161A111X001003 0076	TRACTOR DE CARRILES-CATERPILLAR-MOD-D5NXL-SERIE-CAT00D5NTAGG00554	979,067.45
1246 1161A111X001003 0082	TRACTOR DE CARRILES-CATERPILLAR-MOD-D5NXL-SERIE-CAT00D5NLAGG00547	979,067.45
1246 1161A111X001003 0085	TRACTOR DE CARRILES-CATERPILLAR-MOD-D5NXL-SERIE-CAT00D5NCAGG00544	979,067.45
1246 1161A111X001003 0086	TRACTOR DE CARRILES-CATERPILLAR-MOD-D5NXL-SERIE-CAT00D5NJAGG00543	979,067.45
1246 1161A111X001003 0089	TRACTOR DE CARRILES-CATERPILLAR-MOD-D5NXL-SERIE-CAT00D5NKAGG00539	979,067.45
1246 1161A111X001003 0093	TRACTOR DE CARRILES-CATERPILLAR-MOD-D5NXL-SERIE-CAT00D5NTAGG00571	979,067.45
1246 1161A111X001003 0094	TRACTOR DE CARRILES-CATERPILLAR-MOD-D5NXL-SERIE-CAT00D5NTAGG00568	979,067.45
1246 1161A111X001003 0096	TRACTOR DE CARRILES-CATERPILLAR-MOD-D5NXL-SERIE-CAT00D5NCAGG00536	979,067.45
1246 1161A111X001003 0097	TRACTOR DE CARRILES-CATERPILLAR-MOD-D5NXL-SERIE-CAT00D5NAAGG00577	979,067.45
1246 1161A111X001003 0100	TRACTOR DE CARRILES-CATERPILLAR-MOD-D5NXL-SERIE-CAT00D5NJAGG00560	979,067.45
1246 1161A111X001003 0103	TRACTOR DE CARRILES-CATERPILLAR-MOD-D5NXL-SERIE-CAT00D5NPAGG00572	979,067.45
1246 1161A111X001003 0104	TRACTOR DE CARRILES-CATERPILLAR-MOD-D5NXL-SERIE-CAT00D5NCAGG00575	979,067.45
1246 1161A111X001003 0105	TRACTOR DE CARRILES-CATERPILLAR-MOD-D5NXL-SERIE-CAT00D5NVAGG00576	979,067.45
1246 1161A111X001004 0001	MOTOCONFORMADORA-KOMATSU-MOD-GD511A-1-SERIE-11507	1,247,290.00
1246 1161A111X001004 0004	MOTOCONFORMADORA-KOMATSU-MOD-GD511A-1-SERIE-11516	1,247,290.00
1246 1161A111X001004 0005	TRACTOR DE CARRILES-KOMATSU-MOD-D41E-6-SERIE-B30289	1,014,530.00
1246 1161A111X001004 0009	CARGADOR FRONTAL-JCB-MOD-416-HT-SERIE-SLP416004E0530484	792,925.00
1246 1161A111X001009 0001	Frigo-bar, Marca: GE, Mod: S/M, Serie: S/S, Invent: 2270009000237	4,663.25
1246 1161A111X001009 0002	Tornillo de Banco, Marca: URREA, Mod: S/M, Serie: S/S, Invent: 2270009000184	5,405.00
1246 1161A111X001009 0003	Tornillo de Banco, Marca: URREA, Mod: S/M, Serie: S/S, Invent: 2270009000185	5,405.00
1246 1161A111X001009 0004	Garrucha, Marca: SURTEK, Mod: S/M, Serie: S/S, Invent: 2270009000199	5,559.10

SISTEMA CONTABLE 2022
RELACIÓN DE BIENES MUEBLES QUE COMPONEN SU PATRIMONIO
Cuenta Pública al 31 de diciembre de 2022

Página 12 de 13

Hora: 02:17:47p. m.

Fecha: 14/02/2023

Código	Descripción del Bien	Valor en Libros
1246 1161A111X001009 0005	Planta para Soldar, Marca: INFRA, Mod: S/M, Serie: S/S, Invent: 2270009000245	69,159.85
1246 1161A111X001009 0006	Planta para Soldar, Marca: INFRA, Mod: S/M, Serie: S/S, Invent: 2270009000247	69,159.85
1246 1161A111X001014 0001	Nivel (Topografía), Marca: S/M, Mod: S/M, Serie: S/S, Invent: 2270014000011	2,999.76
1246 1161A111X001014 0002	Nivel (Topografía), Marca: S/M, Mod: S/M, Serie: S/S, Invent: 2270014000012	2,999.76
1246 1161A111X001014 0003	Geoposicionador Satelital, Marca: MAGELLAN, Mod: EXPLORIST 510, Serie: 01 48000077865, Invent: 2270014000006	7,451.99
1246 1161A111X001014 0004	Geoposicionador Satelital, Marca: MAGELLAN, Mod: EXPLORIST 510, Serie: 01 48000042986, Invent: 2270014000007	7,451.99
1246 1161A111X001014 0005	Geoposicionador Satelital, Marca: MAGELLAN, Mod: EXPLORIST 510, Serie: 01 48000069969, Invent: 2270014000009	7,451.99
1246 1161A111X001015 0001	Bomba para Agua, Marca: EVANS, Mod: S/M, Serie: S/S, Invent: 2270015000010	2,871.59
1246 1161A111X001017 0001	Estacion Total SOKKIA Mod-CX105, Serie-GS9983 / 2102017000005	128,760.00
1246 1161A111X001017 0002	Estacion Total SOKKIA Mod-CX105, Serie-GS8916 / 2102017000004	128,760.00
1246 1161A111X001017 0003	Estacion Total SOKKIA Mod-CX105, Serie-GS9954 / 2102017000007	130,691.40
1246 1161A111X001017 0004	Estacion Total SOKKIA Mod-CX105, Serie-GS9847 / 2102017000006	130,691.40
1246 1161A111X001019 0001	KIT Equipo Topografico, Estacion total Sokkia CX-105 5" (Fact-1794 de Solarimex)	309,201.00
1246 1161A111X001020 0001	Dron, Mac-DJI, Mod-MAVIC MINI 2, Serie 1, No Inventario 2102021000004	35,728.00
1246 1161A111X001020 0002	Equipo de Topografía HIPER V, Serie 114316857, S/Mca, No Inventario 2102021000003	568,000.00
1246 1161A111X001020 0003	Equipo de Topografía HIPER V, Serie 114316941, S/Mca, No Inventario 2102021000002	568,000.00
1246 1161A111X001020 0004	Equipo de Topografía HIPER V, Serie 114316990, S/Mca, No Inventario 2102021000001	568,000.00
1246 1161A111X001080 0001	CARGADOR FRONTAL-CATERPILLAR-MOD-930-SERIE-41K10225	1,408,582.00
1246 1161A111X001090 0002	TRACTOR-KOMATSU-MOD-D53A-17-SERIE-81757	91,328.00
1246 1161A111X001090 0008	MOTOCONFORMADORA-KOMATSU-MOD-GD511A-1-SERIE-10128	231,014.32
1246 1161A111X001090 0009	TRAXCAVO-KOMATSU-MOD-D41S-3-SERIE-6932	191,455.61
1246 1161A111X001090 0011	TRAXCAVO-KOMATSU-MOD-D41S-3-SERIE-6920	191,455.61
1246 1161A111X001090 0013	TRAXCAVO-KOMATSU-MOD-D41S-3-SERIE-6939	191,455.61
1246 1161A111X001090 0015	TRAXCAVO-KOMATSU-MOD-D41S-3-SERIE-6942	191,455.61
1246 1161A111X001090 0021	MOTOCONFORMADORA-KOMATSU-MOD-GD511A-1-SERIE-10152	231,014.32
1246 1161A111X001090 0024	MOTOCONFORMADORA-KOMATSU-MOD-GD511A-1-SERIE-10160	231,014.32
1246 1161A111X001092 0002	TRAXCAVO-JOHN DEERE-MOD-455-G-SERIE-TO455GA788469	169,175.09
1246 1161A111X001092 0004	TRAXCAVO-JOHN DEERE-MOD-455-G-SERIE-TO455GA789795	169,175.09
1246 1161A111X001092 0006	MOTOCONFORMADORA-CHAMPION-MOD-710A-SERIE-157145822677	312,372.90
1246 1161A111X001092 0010	MOTOCONFORMADORA-CHAMPION-MOD-710A-SERIE-157150022845	312,372.89
1246 1161A111X001092 0015	CARGADOR FRONTAL-JOHN DEERE-MOD-544E-SERIE-DW544GB539126	245,598.65
1246 1161A111X001093 0002	TRACTOR-FIAT-ALLIS-MOD-FD9B-SERIE-D9B9T020568	325,083.09
1246 1161A111X001094 0003	TRACTOR-KOMATSU-MOD-D85A-21-SERIE-36470	910,195.00
1246 1161A111X001094 0007	TRAXCAVO-CATERPILLAR-MOD-931-C-SERIE-6AJ-00112	200,000.00
1246 1161A111X001094 0008	TRACTOR-KOMATSU-MOD-D85A-21-SERIE-36483	910,195.00
1246 1161A111X001094 0009	TRACTOR-KOMATSU-MOD-D85A-21-SERIE-36484	910,195.00
1246 1161A111X001095 0004	CARGADOR FRONTAL-CATERPILLAR-MOD-916-SERIE-2XB01861	245,207.11

**SISTEMA CONTABLE 2022
RELACIÓN DE BIENES MUEBLES QUE COMPONEN SU PATRIMONIO
Cuenta Pública al 31 de diciembre de 2022**

Página 13 de 13

Hora: 02:17:47p. m.

Fecha: 14/02/2023

Código	Descripción del Bien	Valor en Libros
--------	----------------------	-----------------

SISTEMA CONTABLE 2022
RELACIÓN DE BIENES INMUEBLES QUE COMPONEN SU PATRIMONIO
Cuenta Pública al 31 de diciembre de 2022

Página 1 de 1
Hora: 02:17:58p. m.
Fecha: 14/02/2023

Código	Descripción del Bien	Valor en Libros
1231	Terrenos	3,860,972.00
1231 11852851C001006 0001	Ubicado en; Bvd. Matias de Cordova, Esq. Soberania S/N. Reserva territorial del Antiguo Aeropuerto en Tapachula Chiapas.	3,860,972.00
1233	Edificios no Habitacionales	20,850,015.00
1233 2152851C001006 0001	Ubicado en; Calzada Dr. Samuel Leon Brindis 1330, Esq. 17 de Octubre, Col Caminera, Tuxtla Gutierrez Chiapas	18,351,289.00
1233 2152851C001006 0002	Ubicado en; Av Periodista Arturo Urbina Estrada No 7, Barrio San Ramon San Cristobal de las Casas Chiapas	1,361,731.00
1233 2152851C001006 0003	Ubicado en; Calle Ing Rafael Portugal Esq. Av Mariano Garcia Sela, No. 117, Col Caminera, Tuxtla Gtz Chiapas	1,136,995.00

**SISTEMA CONTABLE 2022
RELACIÓN DE ACTIVOS INTANGIBLES QUE COMPONEN SU PATRIMONIO
Cuenta Pública al 31 de diciembre de 2022**

Página 1 de 1

Hora: 02:18:07p. m.

Fecha: 14/02/2023

Código	Descripción del Bien	Valor en Libros
--------	----------------------	-----------------

No presenta saldos a la fecha