

**SISTEMA CONTABLE 2022**  
**ESTADO DE SITUACIÓN FINANCIERA**  
**AL 31 DE DICIEMBRE DEL 2022**  
 (Cifras en Pesos)

Concepto	2022	2021	Concepto	2022	2021
<b>ACTIVO</b>			<b>PASIVO</b>		
<b>Activo Circulante</b>			<b>Pasivo Circulante</b>		
Efectivo y Equivalentes	6,953,609.97	8,352,673.69	Cuentas por Pagar a Corto Plazo	6,623,286.41	8,167,669.88
Derechos a Recibir Efectivo o Equivalentes	0.00	0.00	Documentos por Pagar a Corto Plazo	0.00	0.00
Derechos a Recibir Bienes o Servicios	0.00	0.00	Porción a Corto Plazo de la Deuda Pública a Largo Plazo	0.00	0.00
Inventarios	0.00	0.00	Títulos y Valores a Corto Plazo	0.00	0.00
Almacenes	0.00	0.00	Pasivos Diferidos a Corto Plazo	0.00	0.00
Estimación por Pérdida o Deterioro de Activos Circulantes	0.00	0.00	Fondos y Bienes de Terceros en Garantía y/o Administración a Corto Plazo	0.00	0.00
Otros Activos Circulantes	0.00	0.00	Provisiones a Corto Plazo	0.00	0.00
			Otros Pasivos a Corto Plazo	39.44	0.00
<b>Total de Activos Circulantes</b>	<b>6,953,609.97</b>	<b>8,352,673.69</b>	<b>Total de Pasivos Circulantes</b>	<b>6,623,325.85</b>	<b>8,167,669.88</b>
<b>Activo No Circulante</b>			<b>Pasivo No Circulante</b>		
Inversiones Financieras a Largo Plazo	0.00	0.00	Cuentas por Pagar a Largo Plazo	0.00	0.00
Derechos a Recibir Efectivo o Equivalentes a Largo Plazo	0.00	0.00	Documentos por Pagar a Largo Plazo	0.00	0.00
Bienes Inmuebles, Infraestructura y Construcciones en Proceso	183,390,323.11	150,288,360.80	Deuda Pública a Largo Plazo	0.00	0.00
Bienes Muebles	45,931,676.78	45,531,776.78	Pasivos Diferidos a Largo Plazo	0.00	0.00
Activos Intangibles	23,125.38	23,125.38	Fondos y Bienes de Terceros en Garantía y/o Administración a Largo Plazo	0.00	0.00
Depreciación, Deterioro y Amortización Acumulada de Bienes	(4,116,207.01)	(4,116,207.01)	Provisiones a Largo Plazo	0.00	0.00
Activos Diferidos	0.00	0.00			
Estimación por Pérdida o Deterioro de Activos no Circulantes	0.00	0.00			
Otros Activos no Circulantes	0.00	0.00			
<b>Total de Activos No Circulantes</b>	<b>225,228,918.26</b>	<b>191,727,055.95</b>	<b>Total de Pasivos No Circulantes</b>	<b>0.00</b>	<b>0.00</b>
			<b>Total del Pasivo</b>	<b>6,623,325.85</b>	<b>8,167,669.88</b>
<b>Total del Activo</b>	<b>232,182,528.23</b>	<b>200,079,729.64</b>	<b>HACIENDA PÚBLICA / PATRIMONIO</b>		
			<b>Hacienda Pública/Patrimonio Contribuido</b>		
			Aportaciones	0.00	0.00
			Donaciones de Capital	4,378,240.00	3,978,340.00
			Actualización de la Hacienda Pública/Patrimonio	0.00	0.00
			<b>Hacienda Pública/Patrimonio Generado</b>	221,180,962.38	187,933,719.76
			Resultados del Ejercicio (Ahorro/Desahorro)	153,618.20	(1,945.81)
			Resultados de Ejercicios Anteriores	100,250,551.69	67,158,873.08
			Revalúos	120,776,792.49	120,776,792.49
			Reservas	0.00	0.00
			Rectificaciones de Resultados de Ejercicios Anteriores	0.00	0.00
			<b>Exceso o Insuficiencia en la Actualización de la Hacienda Pública/Patrimonio</b>	0.00	0.00
			Resultado por Posición Monetaria	0.00	0.00
			Resultado por Tenencia de Activos no Monetarios	0.00	0.00
			<b>Total Hacienda Pública/Patrimonio</b>	<b>225,559,202.38</b>	<b>191,912,059.76</b>
			<b>Total del Pasivo y Hacienda Pública/Patrimonio</b>	<b>232,182,528.23</b>	<b>200,079,729.64</b>

SISTEMA CONTABLE 2022  
 ESTADO DE ACTIVIDADES  
 DEL 1o. DE ENERO AL 31 DE DICIEMBRE DE 2022  
 (Cifras en Pesos)

 Fecha: 14/02/2023  
 Página 1 de 1

Concepto	2022	2021
<b>INGRESOS Y OTROS BENEFICIOS</b>		
<i>Ingresos de la Gestión</i>	<b>0.00</b>	<b>0.00</b>
Impuestos	0.00	0.00
Cuotas y Aportaciones de Seguridad Social	0.00	0.00
Contribuciones de Mejoras	0.00	0.00
Derechos	0.00	0.00
Productos	0.00	0.00
Aprovechamientos	0.00	0.00
Ingresos por Venta de Bienes y Prestación de Servicios	0.00	0.00
<i>Participaciones, Aportaciones, Convenios, Incentivos Derivados de la Colaboración Fiscal, Fondos Distintos de Aportaciones, Transferencias, Asignaciones, Subsidios y Subvenciones, y Pensiones y Jubilaciones</i>	<b>266,768,490.12</b>	<b>284,343,006.25</b>
Participaciones, Aportaciones, Convenios, Incentivos Derivados de la Colaboración Fiscal y Fondos Distintos de Aportaciones	0.00	0.00
Transferencias, Asignaciones, Subsidios y Subvenciones, y Pensiones y Jubilaciones	266,768,490.12	284,343,006.25
<i>Otros Ingresos y Beneficios</i>	<b>0.29</b>	<b>0.00</b>
Ingresos Financieros	0.00	0.00
Incremento por Variación de Inventarios	0.00	0.00
Disminución del Exceso de Estimaciones por Pérdida o Deterioro u Obsolescencia	0.00	0.00
Disminución del Exceso de Provisiones	0.00	0.00
Otros Ingresos y Beneficios Varios	0.29	0.00
<b>Total de Ingresos y Otros Beneficios</b>	<b>266,768,490.41</b>	<b>284,343,006.25</b>
<b>GASTOS Y OTRAS PÉRDIDAS</b>		
<i>Gastos de Funcionamiento</i>	<b>266,314,872.21</b>	<b>284,146,496.63</b>
Servicios Personales	233,843,793.71	250,625,664.52
Materiales y Suministros	8,378,396.67	9,085,387.62
Servicios Generales	24,092,681.83	24,435,444.49
<i>Transferencias, Asignaciones, Subsidios y Otras Ayudas</i>	<b>300,000.00</b>	<b>188,999.00</b>
Transferencias Internas y Asignaciones al Sector Público	0.00	0.00
Transferencias al Resto del Sector Público	0.00	0.00
Subsidios y Subvenciones	0.00	0.00
Ayudas Sociales	300,000.00	188,999.00
Pensionamientos y Jubilaciones	0.00	0.00
Transferencias a Fideicomisos, Mandatos y Contratos Análogos	0.00	0.00
Transferencias a la Seguridad Social	0.00	0.00
Donativos	0.00	0.00
Transferencias al Exterior	0.00	0.00
<i>Participaciones y Aportaciones</i>	<b>0.00</b>	<b>0.00</b>
Participaciones	0.00	0.00
Aportaciones	0.00	0.00
Convenios	0.00	0.00
<i>Intereses, Comisiones y Otros Gastos de la Deuda Pública</i>	<b>0.00</b>	<b>0.00</b>
Intereses de la Deuda Pública	0.00	0.00
Comisiones de la Deuda Pública	0.00	0.00
Gastos de la Deuda Pública	0.00	0.00
Costo por Coberturas	0.00	0.00
Apoyos Financieros	0.00	0.00
<i>Otros Gastos y Pérdidas Extraordinarias</i>	<b>0.00</b>	<b>9,456.43</b>
Estimaciones, Depreciaciones, Deterioros, Obsolescencia y Amortizaciones	0.00	0.00
Provisiones	0.00	0.00
Disminución de Inventarios	0.00	0.00
Aumento por Insuficiencia de Estimaciones por Pérdida o Deterioro y Obsolescencia	0.00	0.00
Aumento por Insuficiencia de Provisiones	0.00	0.00
Otros Gastos	0.00	9,456.43
<i>Inversión Pública</i>	<b>0.00</b>	<b>0.00</b>
Inversión Pública no Capitalizable	0.00	0.00
<b>Total de Gastos y Otras Pérdidas</b>	<b>266,614,872.21</b>	<b>284,344,952.06</b>
<b>Resultados del Ejercicio (Ahorro/Desahorro)</b>	<b>153,618.20</b>	<b>(1,945.81)</b>

**COLEGIO DE EDUCACIÓN PROFESIONAL TÉCNICA DEL ESTADO DE CHIAPAS**
**"CONALEP CHIAPAS"**
**SISTEMA CONTABLE 2022**
**ESTADO DE VARIACIÓN EN LA HACIENDA PÚBLICA**
**DEL 01 DE ENERO AL 31 DE DICIEMBRE DE 2022**

(Cifras en Pesos)

Página 1 de 1

Fecha:

14/02/2023

Concepto	Hacienda Pública / Patrimonio Contribuido	Hacienda Pública / Patrimonio Generado de Ejercicios Anteriores	Hacienda Pública / Patrimonio Generado del Ejercicio	Exceso o Insuficiencia en la Actualización de la Hacienda Pública/Patrimonio	Total
Hacienda Pública / Patrimonio Contribuido Neto de 2021	3,978,340.00				3,978,340.00
Aportaciones	0.00				0.00
Donaciones de Capital	3,978,340.00				3,978,340.00
Actualización de la Hacienda Pública/Patrimonio	0.00				0.00
Hacienda Pública / Patrimonio Generado Neto de 2021		187,935,665.57	(1,945.81)		187,933,719.76
Resultados del Ejercicio (Ahorro/Desahorro)			(1,945.81)		(1,945.81)
Resultado de Ejercicios Anteriores		67,158,873.08			67,158,873.08
Revalúos		120,776,792.49			120,776,792.49
Reservas		0.00			0.00
Rectificaciones de Resultados de Ejercicios Anteriores		0.00			0.00
<b>Exceso o Insuficiencia en la Actualización de la Hacienda Pública / Patrimonio Neto de 2021</b>				0.00	0.00
Resultado por Posición Monetaria				0.00	0.00
Resultado por Tenencia de Activos no Monetarios				0.00	0.00
<b>Hacienda Pública / Patrimonio Neto Final de 2021</b>	<b>3,978,340.00</b>	<b>187,935,665.57</b>	<b>(1,945.81)</b>	<b>0.00</b>	<b>191,912,059.76</b>
<b>Cambios en la Hacienda Pública / Patrimonio Contribuido Neto de 2022</b>	<b>399,900.00</b>				<b>399,900.00</b>
Aportaciones	0.00				0.00
Donaciones de Capital	399,900.00				399,900.00
Actualización de la Hacienda Pública/Patrimonio	0.00				0.00
<b>Variaciones de la Hacienda Pública / Patrimonio Generado Neto de 2022</b>		<b>33,091,678.61</b>	<b>155,564.01</b>		<b>33,247,242.62</b>
Resultados del Ejercicio (Ahorro/Desahorro)			153,618.20		153,618.20
Resultados de Ejercicios Anteriores		33,091,678.61	1,945.81		33,093,624.42
Revalúos			0.00		0.00
Reservas			0.00		0.00
Rectificaciones de Resultados de Ejercicios Anteriores			0.00		0.00
<b>Cambios en el Exceso o Insuficiencia en la Actualización de la Hacienda Pública / Patrimonio Neto de 2022</b>				<b>0.00</b>	<b>0.00</b>
Resultado por Posición Monetaria				0.00	0.00
Resultado por Tenencia de Activos no Monetarios				0.00	0.00
<b>Hacienda Pública / Patrimonio Neto Final de 2022</b>	<b>4,378,240.00</b>	<b>221,027,344.18</b>	<b>153,618.20</b>	<b>0.00</b>	<b>225,559,202.38</b>

Concepto	Origen	Aplicación
<b>ACTIVO</b>	<b>1,399,063.72</b>	<b>33,501,862.31</b>
<b>Activo Circulante</b>	<b>1,399,063.72</b>	<b>0.00</b>
Efectivo y Equivalentes	1,399,063.72	0.00
Derechos a Recibir Efectivo o Equivalentes	0.00	0.00
Derechos a Recibir Bienes o Servicios	0.00	0.00
Inventarios	0.00	0.00
Almacenes	0.00	0.00
Estimación por Pérdida o Deterioro de Activos Circulantes	0.00	0.00
Otros Activos Circulantes	0.00	0.00
<b>Activo No Circulante</b>	<b>0.00</b>	<b>33,501,862.31</b>
Inversiones Financieras a Largo Plazo	0.00	0.00
Derechos a Recibir Efectivo o Equivalentes a Largo Plazo	0.00	0.00
Bienes Inmuebles, Infraestructura y Construcciones en Proceso	0.00	33,101,962.31
Bienes Muebles	0.00	399,900.00
Activos Intangibles	0.00	0.00
Depreciación, Deterioro y Amortización Acumulada de Bienes	0.00	0.00
Activos Diferidos	0.00	0.00
Estimación por Pérdida o Deterioro de Activos no Circulantes	0.00	0.00
Otros Activos no Circulantes	0.00	0.00
<b>PASIVO</b>	<b>39.44</b>	<b>1,544,383.47</b>
<b>Pasivo Circulante</b>	<b>39.44</b>	<b>1,544,383.47</b>
Cuentas por Pagar a Corto Plazo	0.00	1,544,383.47
Documentos por Pagar a Corto Plazo	0.00	0.00
Porción a Corto Plazo de la Deuda Pública a Largo Plazo	0.00	0.00
Títulos y Valores a Corto Plazo	0.00	0.00
Pasivos Diferidos a Corto Plazo	0.00	0.00
Fondos y Bienes de Terceros en Garantía y/o Administración a Corto Plazo	0.00	0.00
Provisiones a Corto Plazo	0.00	0.00
Otros Pasivos a Corto Plazo	39.44	0.00
<b>Pasivo No Circulante</b>	<b>0.00</b>	<b>0.00</b>
Cuentas a Pagar a Largo Plazo	0.00	0.00
Documentos por Pagar a Largo Plazo	0.00	0.00
Deuda Pública a Largo Plazo	0.00	0.00
Pasivos Diferidos a Largo Plazo	0.00	0.00
Fondos y Bienes de Terceros en Garantía y/o Administración a Largo Plazo	0.00	0.00
Provisiones a Largo Plazo	0.00	0.00
<b>HACIENDA PÚBLICA/PATRIMONIO</b>	<b>33,647,142.62</b>	<b>0.00</b>
<b>Hacienda Pública/Patrimonio Contribuido</b>	<b>399,900.00</b>	<b>0.00</b>
Aportaciones	0.00	0.00
Donaciones de Capital	399,900.00	0.00
Actualización de la Hacienda Pública/Patrimonio	0.00	0.00
<b>Hacienda Pública/Patrimonio Generado</b>	<b>33,247,242.62</b>	<b>0.00</b>
Resultados del Ejercicio (Ahorro/Desahorro)	155,564.01	0.00
Resultados de Ejercicios Anteriores	33,091,678.61	0.00
Revalúos	0.00	0.00
Reservas	0.00	0.00
Rectificaciones de Resultados de Ejercicios Anteriores	0.00	0.00
<b>Exceso o Insuficiencia en la Actualización de la Hacienda Pública/Patrimonio</b>	<b>0.00</b>	<b>0.00</b>
Resultado por Posición Monetaria	0.00	0.00
Resultado por Tenencia de Activos no Monetarios	0.00	0.00

**SISTEMA CONTABLE 2022**  
**ESTADO DE FLUJOS DE EFECTIVO**  
**DEL 01 DE ENERO AL 31 DE DICIEMBRE DE 2022**  
 (Cifras en Pesos)

Página 1 de 1

Fecha: 14/02/2023

Concepto	2022	2021
<b>Flujos de Efectivo de las Actividades de Operación</b>		
<b>Origen</b>	<b>266,768,490.41</b>	<b>284,343,006.25</b>
Impuestos	0.00	0.00
Cuotas y Aportaciones de Seguridad Social	0.00	0.00
Contribuciones de Mejoras	0.00	0.00
Derechos	0.00	0.00
Productos	0.00	0.00
Aprovechamientos	0.00	0.00
Ingresos por Venta de Bienes y Prestación de Servicios	0.00	0.00
Participaciones, Aportaciones, Convenios, Incentivos Derivados de la Colaboración Fiscal y Fondos Distintos de Aportaciones	0.00	0.00
Transferencias, Asignaciones, Subsidios y Subvenciones, y Pensiones y Jubilaciones	0.00	0.00
Otros Orígenes de Operación	266,768,490.41	284,343,006.25
<b>Aplicación</b>	<b>266,614,872.21</b>	<b>284,344,952.06</b>
Servicios Personales	233,843,793.71	250,625,664.52
Materiales y Suministros	8,378,396.67	9,085,387.62
Servicios Generales	24,092,681.83	24,435,444.49
Transferencias Internas y Asignaciones al Sector Público	0.00	0.00
Trasferencias al Resto del Sector Público	0.00	0.00
Subsidios y Subvenciones	0.00	0.00
Ayudas Sociales	300,000.00	188,999.00
Pensiones y Jubilaciones	0.00	0.00
Transferencias a Fideicomisos, Mandatos y Contratos Análogos	0.00	0.00
Transferencias a la Seguridad Social	0.00	0.00
Donativos	0.00	0.00
Transferencias al Exterior	0.00	0.00
Participaciones	0.00	0.00
Aportaciones	0.00	0.00
Convenios	0.00	0.00
Otras Aplicaciones de Operación	0.00	9,456.43
<b>Flujos Netos de Efectivo de las Actividades de Operación</b>	<b>153,618.20</b>	<b>(1,945.81)</b>
<b>Flujos de Efectivo de las Actividades de Inversión</b>		
<b>Origen</b>	<b>33,493,524.42</b>	<b>5,443,840.42</b>
Bienes Inmuebles, Infraestructura y Construcciones en Proceso	0.00	0.00
Bienes Muebles	0.00	0.00
Otros Orígenes de Inversión	33,493,524.42	5,443,840.42
<b>Aplicación</b>	<b>33,501,862.31</b>	<b>0.00</b>
Bienes Inmuebles, Infraestructura y Construcciones en Proceso	33,101,962.31	0.00
Bienes Muebles	399,900.00	0.00
Otras Aplicaciones de Inversión	0.00	0.00
<b>Flujos Netos de Efectivo de las Actividades de Inversión</b>	<b>(8,337.89)</b>	<b>5,443,840.42</b>
<b>Flujos de Efectivo de las Actividades de Financiamiento</b>		
<b>Origen</b>	<b>2,399,037.24</b>	<b>2,590,409.06</b>
Endeudamiento Neto	0.00	0.00
Interno	0.00	0.00
Externo	0.00	0.00
Otros Orígenes de Financiamiento	2,399,037.24	2,590,409.06
<b>Aplicación</b>	<b>3,943,381.27</b>	<b>9,817,304.65</b>
Servicios de la Deuda	0.00	0.00
Interno	0.00	0.00
Externo	0.00	0.00
Otras Aplicaciones de Financiamiento	3,943,381.27	9,817,304.65
<b>Flujos Netos de Efectivo por Actividades de Financiamiento</b>	<b>(1,544,344.03)</b>	<b>(7,226,895.59)</b>
<b>Incremento/Disminución Neta en el Efectivo y Equivalentes al Efectivo</b>	<b>(1,399,063.72)</b>	<b>(1,785,000.98)</b>
<b>Efectivo y Equivalentes al Efectivo al Inicio del Ejercicio</b>	<b>8,352,673.69</b>	<b>10,137,674.67</b>
<b>Efectivo y Equivalentes al Efectivo al Final del Ejercicio</b>	<b>6,953,609.97</b>	<b>8,352,673.69</b>

**GOBIERNO CONSTITUCIONAL DEL ESTADO DE CHIAPAS**  
**COLEGIO DE EDUCACIÓN PROFESIONAL TÉCNICA DEL ESTADO DE CHIAPAS**  
**"CONALEP CHIAPAS"**  
**SISTEMA CONTABLE 2022**  
**ESTADO ANALITICO DEL ACTIVO**

**DEL 01 DE ENERO AL 31 DE DICIEMBRE DEL 2022**

(Cifras en Pesos)

Página 1 de 1

Fecha: 14/02/2023

Concepto	Saldo Inicial	Cargos del Período	Abonos del Período	Saldo Final	Variación del Período
<b>ACTIVO</b>	<b>200,079,729.64</b>	<b>1,231,873,343.12</b>	<b>1,199,770,544.53</b>	<b>232,182,528.23</b>	<b>32,102,798.59</b>
<b>ACTIVO CIRCULANTE</b>	<b>8,352,673.69</b>	<b>1,131,334,234.88</b>	<b>1,132,733,298.60</b>	<b>6,953,609.97</b>	<b>(1,399,063.72)</b>
Efectivo y Equivalentes	8,352,673.69	1,111,433,127.86	1,112,832,191.58	6,953,609.97	(1,399,063.72)
Derechos a Recibir Efectivo o Equivalentes	0.00	19,901,107.02	19,901,107.02	0.00	0.00
Derechos a Recibir Bienes o Servicios	0.00	0.00	0.00	0.00	0.00
Inventarios	0.00	0.00	0.00	0.00	0.00
Almacenes	0.00	0.00	0.00	0.00	0.00
Estimación por Pérdida o Deterioro de Activos Circulantes	0.00	0.00	0.00	0.00	0.00
Otros Activos Circulantes	0.00	0.00	0.00	0.00	0.00
<b>ACTIVO NO CIRCULANTE</b>	<b>191,727,055.95</b>	<b>100,539,108.24</b>	<b>67,037,245.93</b>	<b>225,228,918.26</b>	<b>33,501,862.31</b>
Inversiones Financieras a Largo Plazo	0.00	0.00	0.00	0.00	0.00
Derechos a Recibir Efectivo o Equivalentes a Largo Plazo	0.00	0.00	0.00	0.00	0.00
Bienes Inmuebles, Infraestructura y Construcciones en Proceso	150,288,360.80	33,101,962.31	0.00	183,390,323.11	33,101,962.31
Bienes Muebles	45,531,776.78	399,900.00	0.00	45,931,676.78	399,900.00
Activos Intangibles	23,125.38	0.00	0.00	23,125.38	0.00
Depreciación, Deterioro y Amortización Acumulada de Bienes	(4,116,207.01)	0.00	0.00	(4,116,207.01)	0.00
Activos Diferidos	0.00	67,037,245.93	67,037,245.93	0.00	0.00
Estimación por Pérdida o Deterioro de Activos no Circulantes	0.00	0.00	0.00	0.00	0.00
Otros Activos no Circulantes	0.00	0.00	0.00	0.00	0.00

**COLEGIO DE EDUCACIÓN PROFESIONAL TÉCNICA DEL ESTADO DE CHIAPAS "CONALEP  
 CHIAPAS"**
**SISTEMA CONTABLE 2022**
**ESTADO ANALÍTICO DE LA DEUDA Y OTROS PASIVOS  
 DEL 1o. DE ENERO AL 31 DE DICIEMBRE DE 2022**
**(Cifras en Pesos)**

Página 1 de 1

Fecha: 14/02/2023

DENOMINACIÓN DE LAS DEUDAS	MONEDA DE CONTRATACIÓN	INSTITUCIÓN O PAIS ACREEDOR	SALDO INICIAL DEL PERÍODO	SALDO FINAL DEL PERÍODO
<b>DEUDA PÚBLICA</b>				
<b>Corto Plazo</b>				
<b>Deuda Interna</b>			<b>0.00</b>	<b>0.00</b>
Instituciones de Crédito				
BBVA MEXICO, S.A.	Moneda Nacional	México	0.00	0.00
BANOBRAS, S.N.C.	Moneda Nacional	México	0.00	0.00
BANORTE, S.A.	Moneda Nacional	México	0.00	0.00
INTERACCIONES, S.A.	Moneda Nacional	México	0.00	0.00
SANTANDER, S.A.	Moneda Nacional	México	0.00	0.00
SCOTIABANK INVERLAT, S.A.	Moneda Nacional	México	0.00	0.00
Títulos y Valores	Moneda Nacional	México	0.00	0.00
Arrendamientos Financieros	Moneda Nacional	México	0.00	0.00
<b>Deuda Externa</b>			<b>0.00</b>	<b>0.00</b>
Organismos Financieros Internacionales				
Deuda Bilateral				
Títulos y Valores				
Arrendamientos Financieros				
<b>Subtotal de Deuda Pública a Corto Plazo</b>			<b>0.00</b>	<b>0.00</b>
<b>Largo Plazo</b>				
<b>Deuda Interna</b>			<b>0.00</b>	<b>0.00</b>
Instituciones de Crédito				
BBVA MEXICO, S.A.	Moneda Nacional	México	0.00	0.00
BANOBRAS, S.N.C.	Moneda Nacional	México	0.00	0.00
BANORTE, S.A.	Moneda Nacional	México	0.00	0.00
SANTANDER, S.A.	Moneda Nacional	México	0.00	0.00
Títulos y Valores	Moneda Nacional	México	0.00	0.00
Arrendamientos Financieros	Moneda Nacional	México	0.00	0.00
<b>Deuda Externa</b>			<b>0.00</b>	<b>0.00</b>
Organismos Financieros Internacionales				
Deuda Bilateral				
Títulos y Valores				
Arrendamientos Financieros				
<b>Subtotal de Deuda Pública a Largo Plazo</b>			<b>0.00</b>	<b>0.00</b>
<b>Total de Otros Pasivos</b>	Moneda Nacional	México	<b>8,167,669.88</b>	<b>6,623,325.85</b>
<b>Total de Deuda Pública y Otros Pasivos</b>			<b>8,167,669.88</b>	<b>6,623,325.85</b>

GOBIERNO CONSTITUCIONAL DEL ESTADO DE CHIAPAS  
COLEGIO DE EDUCACIÓN PROFESIONAL TÉCNICA DEL ESTADO DE CHIAPAS  
"CONALEP CHIAPAS"  
SISTEMA CONTABLE 2022

INFORME SOBRE PASIVOS CONTINGENTES  
DEL 1o. DE ENERO AL 31 DE DICIEMBRE DE 2022

De conformidad a las Principales Reglas de Registro y Valoración del Patrimonio (Elementos Generales), emitidas por el Consejo Nacional de Armonización Contable, publicadas en el capítulo reformado en el Diario Oficial de la Federación el 06 de octubre del 2014, y última reforma del 23 de diciembre de 2020, los Pasivos Contingentes consideran:

- a) Una obligación posible, surgida a raíz de sucesos pasados, cuya existencia ha de ser confirmada sólo por la ocurrencia, o en su caso, por la no ocurrencia, de uno o más eventos inciertos en el futuro, que no están enteramente bajo el control del organismo público.
- b) Una obligación presente, surgida a raíz de sucesos pasados, que no se ha reconocido contablemente porque: no es probable que la entidad tenga que satisfacerla, desprendiéndose de recursos que incorporen beneficios económicos; o bien el importe de la obligación no pueda ser medido con la suficiente fiabilidad.

Al respecto, se informa que éste Organismo Público a esta fecha **NO cuenta con Pasivos Contingentes** significativos pendientes de pago, ya que estos se reconocen y se liquidan en el transcurso del ejercicio, en la vigencia del presupuesto.



De conformidad al artículo 46, fracción I, inciso g) y 49 de la Ley General de Contabilidad Gubernamental, así como, a la normatividad emitida por el Consejo Nacional de Armonización Contable, a continuación, se presentan las notas a los estados financieros del **Colegio de Educación Profesional Técnica del Estado de Chiapas “Conalep Chiapas”**, correspondiente al 31 de diciembre de 2022, con los siguientes apartados:

- Notas de Desglose,
- Notas de Memoria (Cuentas de Orden), y
- Notas de Gestión Administrativa.

Las cifras mostradas al 31 de diciembre de 2022, se presentan de conformidad a la estructura de información dictado por el Consejo Nacional de Armonización Contable, publicado en el Diario Oficial de la Federación el 6 de octubre de 2014, reformas del 27 de septiembre de 2018, y 23 de diciembre de 2020.

## **NOTAS DE DESGLOSE**

### **NOTAS AL ESTADO DE SITUACIÓN FINANCIERA**

El Estado de Situación Financiera muestra la posición financiera del **Colegio de Educación Profesional Técnica del Estado de Chiapas “Conalep Chiapas”**, valuados y elaborados de acuerdo con los Postulados Básicos de Contabilidad Gubernamental, Normas y Metodología para la Emisión de Información Financiera y Estructura de los Estados Financieros del Ente Público y Característica de sus Notas, emitidos por el Consejo Nacional de Armonización Contable (CONAC), el cual refleja los bienes y derechos que se clasifican en rubros de acuerdo a su disponibilidad de liquidez al igual que sus obligaciones o compromisos, agrupándolas con relación a su exigibilidad.

#### **ACTIVO**

El activo se compone de los fondos, valores, derechos y bienes cuantificados en términos monetarios, los cuales dispone **Colegio de Educación Profesional Técnica del Estado de Chiapas “Conalep Chiapas”**, para la operatividad y la prestación de servicios públicos, éste se integra como sigue:

#### **Circulante**

#### **Efectivo y Equivalentes**

El rubro de efectivo y equivalentes al 31 de diciembre de 2022, asciende a \$ 6,953,609.97, el cual representa el 100 por ciento del total de activo circulante, se integra por la disponibilidad financiera para cubrir los compromisos de pagos a los diferentes proveedores, así como, pagos de impuestos y otras contribuciones; así también, para cubrir gastos menores y emergentes, mismos que se encuentran pendientes de ser reintegrados.

CONCEPTO	2022	2021
<b>Bancos/Dependencias y Otros</b>	5,038,273.35	6,498,532.77
<b>Fondos con Afectación Específica</b>	1,915,336.62	1,854,140.92
<b>Suma</b>	<b>\$ 6,953,609.97</b>	<b>\$ 8,352,673.69</b>

CONCEPTO	2022	2021
<b>Fondos con Afectación Específica</b>		
Fondo General de Participaciones	1,915,336.62	\$ 1,854,140.92
<b>Suma</b>	<b>\$ 1,915,336.62</b>	<b>\$ 1,854,140.92</b>

### No Circulante

#### Bienes Inmuebles, Infraestructura y Construcciones en Proceso

Este rubro asciende a \$183,390,323.11 el cual representa el 81.4 por ciento del total del activo no circulante; está integrado por los edificios ubicados en los diferentes municipios del estado de los siguientes planteles del Conalep: 022 Chiapa de Corzo, 067 Huixtla, 068 Tuxtla Chico, 069 Palenque, 070 Comitán, 170 Tonalá y 171 San Cristóbal de las Casas.

CONCEPTO	2022	2021
<b>Terrenos</b>	25,000,000.00	0
<b>Edificios no Habitacionales</b>	158,390,323.11	150,288,360.80
<b>Suma</b>	<b>\$ 183,390,323.11</b>	<b>\$ 150,288,360.80</b>

#### Bienes Muebles

Este rubro representa los bienes muebles que son propiedad del **Colegio de Educación Profesional Técnica del Estado de Chiapas “Conalep Chiapas”**, como son: Mobiliario y Equipo de Administración, Mobiliario y Equipo Educativo y Recreativo, Equipo e Instrumental Médico y de Laboratorio, Vehículos y Equipo de Transporte, Maquinaria, Otros Equipos y Herramientas, que aún se encuentran en buenas condiciones y que son básicos para la operatividad del mismo; los cuales fueron adquiridos con recursos presupuestales, así como, algunos fueron obtenidos mediante transferencias de otros entes públicos, en el periodo que se informa, así como, en ejercicios anteriores.

Al 31 de diciembre de 2022, este rubro asciende a \$ 45,931,676.78, que representa el 20.4 por ciento del activo no circulante.

CONCEPTO	2022	2021
<b>Mobiliario y Equipo de Administración</b>	\$ 7,714,053.64	\$ 7,714,053.64
<b>Mobiliario y Equipo Educativo y Recreativo</b>	7,783,771.95	7,783,771.95
<b>Equipo e Instrumental Médico y de Laboratorio</b>	474,804.36	474,804.36
<b>Vehículos y Equipo de Transporte</b>	3,330,237.00	2,930,337.00
<b>Maquinaria, Otros Equipos y Herramientas</b>	26,628,809.83	26,628,809.83
<b>Suma</b>	<b>\$ 45,931,676.78</b>	<b>\$ 45,531,776.78</b>

### Activos Intangibles

Este rubro representa los activos intangibles que son propiedad del **Colegio de Educación Profesional Técnica del Estado de Chiapas “Conalep Chiapas”**, como son: licencias, que aún se encuentran en buenas condiciones y que son básicos para la operatividad de las áreas administrativas; los cuales fueron adquiridos con recursos presupuestales, en ejercicios anteriores.

Al 31 de diciembre de 2022, este rubro asciende a \$ 23,125.38, que representa el 0.1 por ciento del activo no circulante.

CONCEPTO	2022	2021
<b>Licencias</b>	\$ 23,125.38	\$ 23,125.38
<b>Suma</b>	<b>\$ 23,125.38</b>	<b>\$ 23,125.38</b>

### Depreciación, Deterioro y Amortización Acumulada de Bienes

Este rubro representa la depreciación y amortización aplicada a los bienes tangibles e intangibles que son propiedad del **Colegio de Educación Profesional Técnica del Estado de Chiapas “Conalep Chiapas”**, para lo cual se utilizó la guía de vida útil estimada y porcentajes de depreciación, de acuerdo a los procedimientos y a las normas establecidas para el ejercicio 2022.

Al periodo que se informa, este rubro asciende a \$ 4,116,207.01 que representa una disminución del 1.9 por ciento del activo no circulante.

CONCEPTO	2022	2021
<b>Depreciación Acumulada de Bienes Inmuebles</b>	\$ (4,116,207.01)	\$ (4,116,207.01)
<b>Suma</b>	<b>\$ (4,116,207.01)</b>	<b>\$ (4,116,207.01)</b>

CONCEPTO	MONTO DEL BIEN	DEPRECIACIÓN DEL EJERCICIO	DEPRECIACIÓN ACUMULADA	TASA APLICADA
<b>Edificios no Habitacionales</b>	\$ 158,390,323.11	0	(4,116,207.01)	3.3%

## **PASIVO**

Es el conjunto de cuentas que permite el registro de las obligaciones contraídas por el **Colegio de Educación Profesional Técnica del Estado de Chiapas “Conalep Chiapas”**, para el desarrollo de sus funciones y la prestación de los servicios públicos. Al 31 de diciembre de 2022, los estados financieros reflejan principalmente pasivo circulante o corto plazo, es decir, aquellas obligaciones en que la exigibilidad de pago es menor a un año.

### **Circulante**

#### **Cuentas por Pagar a Corto Plazo**

Al 31 de diciembre de 2022, este rubro asciende a \$ 6,623,286.41, el cual representa el 99.9 por ciento del total del pasivo circulante, se integra principalmente por las prestaciones salariales como son: sueldos, prima vacacional, prima dominical, y aguinaldo devengado no pagado del periodo que se informa, así como, por las aportaciones patronales al ISSTE y 2 por ciento del Impuesto Sobre Nóminas. Así mismo, por los compromisos contraídos por la adquisición de bienes de consumo e inventariables, y por la contratación de servicios con proveedores, necesarios para el funcionamiento del ente público, las cuales se encuentran pendiente de pago.

También, se encuentran registrados los rendimientos bancarios, mismas que se encuentran pendientes de regularizar, para ello se está llevando a cabo las gestiones correspondientes ante la Secretaría de Hacienda para dicha regularización.

CONCEPTO	VENCIMIENTO (DÍAS)	2022	2021
<b>Servicios Personales por Pagar a Corto Plazo</b>	≤ 365	2,737,401.33	\$ 1,633,783.08
<b>Proveedores por Pagar a Corto Plazo</b>	≤ 365	3,885,509.71	2,590,130.16
<b>Retenciones y Contribuciones por Pagar a Corto Plazo</b>	≤ 365	0	3,941,987.22
<b>Otras Cuentas por Pagar a Corto Plazo</b>	≤ 365	375.37	1,769.42
<b>Suma</b>		<b>\$ 6,623,286.41</b>	<b>\$ 8,167,669.88</b>

### Otros Pasivos a Corto Plazo

Este rubro asciende a \$ 39.44 el cual representa el 0.1 por ciento del total del pasivo, se integra principalmente por los rendimientos financieros de la cuenta bancaria con recursos propios del Conalep Chiapas al periodo que se informa.

CONCEPTO	NATURALEZA	2022	2021
<b>Ingresos por Clasificar</b>			
Rendimiento Financiero		\$ 39.44	0
	<b>Suma</b>	<b>\$ 39.44</b>	<b>\$ 0</b>

### NOTAS AL ESTADO DE ACTIVIDADES

El Estado de Actividades refleja el resultado entre el saldo total de los ingresos captados y el saldo total de los gastos incurridos por el **Colegio de Educación Profesional Técnica del Estado de Chiapas “Conalep Chiapas”**, cuya diferencia positiva o negativa determina el ahorro o desahorro del 1 de enero al 31 de diciembre de 2022, sin considerar la inversión física en Bienes Muebles e Inmuebles, Infraestructura y Construcciones en Proceso. De esta forma el resultado durante este periodo refleja un ahorro por \$ 153,618.20.

#### **Ingresos y Otros Beneficios**

#### **Participaciones, Aportaciones, Convenios, Incentivos Derivados de la Colaboración Fiscal, Fondos Distintos de Aportaciones, Transferencias, Asignaciones, Subsidios y Subvenciones, y Pensiones y Jubilaciones**

Al 31 de diciembre de 2022, este rubro está integrado por recursos presupuestales radicados a través de transferencias que la Secretaría de Hacienda realiza con base al presupuesto autorizado, para llevar a cabo las actividades del **Colegio de Educación Profesional Técnica del Estado de Chiapas “Conalep Chiapas”**.

CONCEPTO	NATURALEZA	2022	2021
<b>Participaciones, Aportaciones, Convenios, Incentivos Derivados de la Colaboración Fiscal, Fondos Distintos de Aportaciones, Transferencias, Asignaciones, Subsidios y Subvenciones, y Pensiones y Jubilaciones</b>			
Transferencias, Asignaciones, Subsidios y Subvenciones, y Pensiones y Jubilaciones	Acreedora	\$ 266,768,490.12	\$ 284,343,006.25
	<b>Suma</b>	<b>\$ 266,768,490.12</b>	<b>\$ 284,343,006.25</b>

**Otros Ingresos y Beneficios**

El rubro de Otros Ingresos y Beneficios, corresponden a ingresos obtenidos al 31 de diciembre de 2022, por concepto de rendimientos generados de las cuentas bancarias, así como, por apertura de cuentas bancarias, por depósitos en efectivo, asimismo, por diferencias presupuestales por redondeo.

CONCEPTO	NATURALEZA	2022	2021
<b>Otros Ingresos y Beneficios</b>			
Otros Ingresos y Beneficios Varios	Acreedora	\$ 0.29	\$ 0
	<b>Suma</b>	<b>\$ 0.29</b>	<b>\$ 0</b>
<b>Total de Ingresos y Otros Beneficios</b>		<b>\$ 266,768,490.41</b>	<b>\$ 284,343,006.25</b>

**Gastos y Otras Pérdidas**

Los gastos y otras pérdidas lo integran todas las erogaciones realizadas en la operatividad al 31 de diciembre de 2022, principalmente en los capítulos 1000 Servicios Personales, 2000 Materiales y Suministros, 3000 Servicios Generales y 4000 Transferencias, Asignaciones, Subsidios y Otras Ayudas.

CONCEPTO	2022	2021
<b>Gastos y Otras Pérdidas</b>		
<b>Gastos de Funcionamiento</b>		
Servicios Personales	\$ 233,843,793.71	\$ 250,625,664.52
Materiales y Suministros	8,378,396.67	9,085,387.62
Servicios Generales	24,092,681.83	24,435,444.49
<b>Transferencias, Asignaciones, Subsidios y Otras Ayudas</b>		
Ayudas Sociales	300,000.00	188,999.00
<b>Otros Gastos y Pérdidas Extraordinarias</b>		
Otros Gastos	0	9,456.43
<b>Total de Gastos y Otras Pérdidas</b>	<b>\$ 266,614,872.21</b>	<b>\$ 284,344,952.06</b>

Del total de los Gastos y Otras Pérdidas, se explican aquellas que en lo individual representan el 10 por ciento o más, de la totalidad de las mismas, el cual se integra de la siguiente manera: el importe de \$ 233,843,793.71 correspondiente a pagos de sueldos y salarios del personal que labora en el **Colegio de Educación Profesional Técnica del Estado de Chiapas “Conalep Chiapas”**, así como, el importe de \$ 24,092,681.83 del capítulo 3000 Servicios Generales, por concepto de servicios recibidos durante la operatividad de las diferentes direcciones y áreas administrativas que conforman el Conalep Chiapas, correspondiente al 31 de diciembre de 2022.

Así mismo, derivado del análisis comparativo de los Gastos y Otras pérdidas al periodo que se informa, se explican las cuentas que representan una variación significativa en relación al ejercicio anterior, integrado por: ayudas sociales con un incremento por \$ 111,001.00, lo cual se debe al pago por concepto de apoyo renta sitrach prestación otorgada al sindicato.

### **NOTAS AL ESTADO DE VARIACIÓN EN LA HACIENDA PÚBLICA**

La Hacienda Pública representa el importe de los bienes y derechos que son propiedad del **Colegio de Educación Profesional Técnica del Estado de Chiapas “Conalep Chiapas”**, dicho importe es modificado principalmente por el resultado positivo obtenido al 31 de diciembre de 2022, el cual asciende a \$ 153,618.20.

El Estado de Variación en la Hacienda Pública muestra las modificaciones o cambios realizados en la Hacienda Pública, dichas variaciones representan las adquisiciones de bienes muebles e inmuebles consideradas como inversión, así como, la disponibilidad para la continuidad de obras en proceso, de la misma manera, es afectado por el resultado derivado del registro de operaciones de ejercicios anteriores por reintegros, depuración contable, devoluciones, transferencias de saldos de programas y de fideicomisos no recuperables, regularización de saldos, donaciones, y por la aplicación de los ADEFAS; a la fecha que se informa, la Hacienda Pública refleja un saldo de \$ 225,559,202.38.

Así también, es modificado por el aumento o disminución al patrimonio, derivado del registro de movimientos realizados durante el periodo que se informa. A la fecha que se informa la modificación neta positiva al patrimonio es de \$ 33,647,142.62.

<b>CONCEPTO</b>	<b>2022</b>	<b>2021</b>
<b>Patrimonio Contribuido</b>		
Donaciones de Capital	\$ 4,378,240.00	\$ 3,978,340.00
<b>Patrimonio Generado</b>		
Resultados del Ejercicio (Ahorro/Desahorro)	153,618.20	(1,945.81)
Resultados de Ejercicios Anteriores	100,250,551.69	67,158,873.08
Revaluós	120,776,792.49	120,776,792.49
<b>Suma</b>	<b>\$ 225,559,202.38</b>	<b>\$ 191,912,059.76</b>

#### **Patrimonio Contribuido**

##### Donaciones de Capital

El importe de \$4,378,240.00 corresponde por la donación del inmueble del plantel Altamirano mediante escritura pública numero quinientos setenta y ocho, volumen número siete; así como también al registro por la alta de un vehículo donado por el Instituto de la Consejería y de Asistencia Legal.

CONCEPTO	NATURALEZA	2022	2021
<b>Patrimonio Contribuido</b>			
Donaciones de Capital	Acreedora	\$ 4,378,240.00	\$ 3,978,340.00
	<b>Suma</b>	<b>\$ 4,378,240.00</b>	<b>\$ 3,978,340.00</b>

**Patrimonio Generado**
Resultados del Ejercicio (Ahorro/Desahorro)

El resultado positivo obtenido al periodo que se informa asciende a \$ 153,618.20 y representa las adquisiciones de bienes muebles e inmuebles consideradas como inversión, así como, la disponibilidad financiera para cubrir gastos de operación y/o inversión.

CONCEPTO	PROCEDENCIA	2022	2021
<b>Patrimonio Generado</b>			
Resultados del Ejercicio (Ahorro/Desahorro)	Ingresos y Otros Beneficios menos Gastos y Otras Pérdidas	\$ 153,618.20	\$ (1,945.81)
	<b>Suma</b>	<b>\$ 153,618.20</b>	<b>\$ (1,945.81)</b>

Resultados de Ejercicios Anteriores

Este rubro se integra principalmente por saldos de años anteriores, así como, por el traspaso del resultado del ejercicio anterior, efectuado al inicio del presente ejercicio; también se incluyen, aquellos movimientos realizados en el periodo que se informa por concepto de: transferencias de bienes muebles e inmuebles a otras dependencias o entes públicos, así como, reintegros de años anteriores y depuración de saldos.

CONCEPTO	PROCEDENCIA	2022	2021
<b>Patrimonio Generado</b>			
Resultados de Ejercicios Anteriores	Traspaso de Saldos, Transferencias, Bajas de Bienes, Reintegros, y Depuración Contable.	100,250,551.69	\$ 67,158,873.08
	<b>Suma</b>	<b>\$ 100,250,551.69</b>	<b>\$ 67,158,873.08</b>



### Revalúos

Este rubro asciende a \$ 120,776,792.49 y se integra principalmente por la actualización de valor catastral de los edificios no habitacionales de los planteles de Comitán, Tuxtla Chico, San Cristóbal, Ocosingo, Tonalá y Chiapa de Corzo.

CONCEPTO	PROCEDENCIA	2022	2021
<b>Patrimonio Generado</b>			
Revalúos de Bienes Inmuebles	Incrementos	\$ 120,776,792.49	\$ 120,776,792.49
	<b>Suma</b>	<b>\$ 120,776,792.49</b>	<b>\$ 120,776,792.49</b>

### NOTAS AL ESTADO DE FLUJOS DE EFECTIVO

#### Efectivo y Equivalentes

El análisis de los saldos inicial y final que figuran en la última parte del Estado de Flujos de Efectivo en la cuenta de efectivo y equivalentes es como sigue:

CONCEPTO	2022	2021
Bancos/Dependencias y Otros	5,038,273.35	6,498,532.77
Fondos con Afectación Específica	1,915,336.62	1,854,140.92
<b>Total de Efectivo y Equivalentes</b>	<b>\$ 6,953,609.97</b>	<b>\$ 8,352,673.69</b>

Al 31 de diciembre del 2022, no se realizaron adquisiciones de bienes muebles e inmuebles con recursos presupuestales.

A continuación, se presenta la Conciliación de los Flujos de Efectivo Netos de las Actividades de Operación y saldos de Resultados del Ejercicio (Ahorro/Desahorro):

CONCEPTO	2022	2021
<b>Resultados del Ejercicio Ahorro/Desahorro</b>	<b>\$ 153,618.20</b>	<b>\$ (1,945.81)</b>
<b>Movimientos de partidas (o rubros) que no afectan al efectivo</b>		
Disminución de Inventarios	0	0
Otros Gastos Varios	0	0
<b>Flujos de Efectivo Netos de las Actividades de Operación</b>	<b>\$ 153,618.20</b>	<b>\$ (1,945.81)</b>

**GOBIERNO CONSTITUCIONAL DEL ESTADO DE CHIAPAS**  
**COLEGIO DE EDUCACIÓN PROFESIONAL TÉCNICA DEL ESTADO DE CHIAPAS**  
**“CONALEP CHIAPAS”**  
**SISTEMA CONTABLE 2022**  
**NOTAS A LOS ESTADOS FINANCIEROS**  
**DEL 1o. DE ENERO AL 31 DE DICIEMBRE DE 2022**

Página 10 de 19

Fecha: 13/02/2023

<b>CONCILIACIÓN ENTRE LOS INGRESOS PRESUPUESTARIOS Y CONTABLES CORRESPONDIENTE DEL 1 DE ENERO AL 31 DE DICIEMBRE DE 2022 ( Pesos)</b>	
<b>Total de Ingresos Presupuestarios</b>	<b>\$ 266,768,490.12</b>
<b>Más Ingresos Contables No Presupuestarios</b>	<b>0.29</b>
Ingresos Financieros	
Incremento por Variación de Inventarios	
Disminución del Exceso de Estimaciones por Pérdida o Deterioro u	
Obsolescencia	
Disminución del Exceso de Provisiones	
Otros ingresos y Beneficios Varios	0.29
Otros Ingresos Contables no Presupuestarios	
<b>Menos Ingresos Presupuestarios No Contables</b>	<b>0</b>
Aprovechamientos Patrimoniales	
Ingresos Derivados de Financiamientos	
Otros ingresos Presupuestarios no Contables	
<b>Total de Ingresos Contables</b>	<b>\$ 266,768,490.41</b>

**CONCILIACIÓN ENTRE LOS EGRESOS PRESUPUESTARIOS Y LOS GASTOS CONTABLES  
CORRESPONDIENTE DEL 1 DE ENERO AL 31 DE DICIEMBRE DE 2022  
( Pesos )**

<b>Total de Egresos Presupuestarios</b>	<b>\$266,614,872.21</b>
---	-------------------------

<b>Menos Egresos Presupuestarios No Contables</b>	<b>0</b>
Materias Primas y Materiales de Producción y Comercialización	
Materiales y Suministros	
Mobiliario y Equipo de Administración	
Mobiliario y Equipo Educativo y Recreativo	
Equipo e Instrumental Médico y de Laboratorio	
Vehículos y Equipo de Transporte	
Equipo de Defensa y Seguridad	
Maquinaria, Otros Equipos y Herramientas	
Activos Biológicos	
Bienes Inmuebles	
Activos Intangibles	
Obra Pública en Bienes de Dominio Público	
Obra Pública en Bienes Propios	
Acciones y Participaciones de Capital	
Provisiones para Contingencias y Otras Erogaciones Especiales	
Amortización de la Deuda Pública	
Adeudos de Ejercicios Fiscales Anteriores (ADEFAS)	
Otros Egresos Presupuestarios No Contables	

<b>Más Gastos Contables No Presupuestarios</b>	<b>0</b>
Estimaciones, Depreciaciones, Deterioros, Obsolescencia y Amortizaciones	
Provisiones	
Disminución de Inventarios	
Aumento por Insuficiencia de Estimaciones por Pérdida o Deterioro u Obsolescencia	
Aumento por Insuficiencia de Provisiones	
Otros Gastos	
Otros Gastos Contables No Presupuestarios	

<b>Total de Gastos Contables</b>	<b>\$ 266,614,872.21</b>
----------------------------------	--------------------------

## NOTAS DE MEMORIA (CUENTAS DE ORDEN)

Las cuentas de orden se utilizan para registrar los movimientos de valores que no afecten o modifiquen el balance del **Colegio de Educación Profesional Técnica del Estado de Chiapas “Conalep Chiapas”**, sin embargo, su incorporación en libros es necesaria con fines de recordatorio contable, de control y en general sobre los aspectos administrativos, o bien, para consignar sus derechos o responsabilidades contingentes que puedan, o no, presentarse en el futuro.

Al 31 de diciembre de 2022, las cuentas que se manejan para efectos de estas Notas son las siguientes:

- **Contables:** No presenta movimientos a la fecha.
- **Presupuestarias:**
  - **Cuentas de Ingresos:** Las cuentas presupuestarias de ingresos que se utilizan son: Ley de Ingresos Estimada, Ley de Ingresos por Ejecutar, Modificaciones a la Ley de Ingresos Estimada, Ley de Ingresos Devengada, Ley de Ingresos Recaudada a continuación se presenta el total del presupuesto del **Colegio de Educación Profesional Técnica del Estado de Chiapas “Conalep Chiapas”**. (No Aplica)
  - **Cuentas de Egresos:** Las cuentas presupuestarias de egresos que se utilizan son: Presupuesto de Egresos Aprobado, Modificaciones al Presupuesto de Egresos Aprobado, Presupuesto de Egresos por Ejercer, Presupuesto de Egresos Comprometido, Presupuesto de Egresos Devengado, Presupuesto de Egresos Ejercido y Presupuesto de Egresos Pagado, a continuación se presenta el total del presupuesto del **Colegio de Educación Profesional Técnica del Estado de Chiapas “Conalep Chiapas”**.

CONCEPTO	2022
<b>Cuentas de Orden Presupuestarias</b>	
<b>Cuentas de Egresos</b>	
Presupuesto de Egresos Aprobado	220,744,928.01
Modificaciones al Presupuesto de Egresos Aprobado	46,023,562.11
Presupuesto de Egresos por Ejercer	153,617.91
Presupuesto de Egresos Comprometido	0
Presupuesto de Egresos Devengado	6,622,911.04
Presupuesto de Egresos Ejercido	0
Presupuesto de Egresos Pagado	259,991,961.17

---

## NOTAS DE GESTIÓN ADMINISTRATIVA

---

### 1.- Introducción

El **Colegio de Educación Profesional Técnica del Estado de Chiapas “Conalep Chiapas”**; es un Ente Descentralizado, de orden público e interés social, con personalidad jurídica y patrimonio propios, para impartir Educación Profesional Técnica a nivel postsecundaria, cursos de Capacitación y actualización Técnica, servicios de apoyo y atención a la comunidad, de conformidad a lo establecido en el artículo 1º del decreto de creación del mismo.

El **Colegio de Educación Profesional Técnica del Estado de Chiapas “Conalep Chiapas”**, forma parte del Sistema Nacional de Colegios de Educación Profesional Técnica y opera con base en el modelo pedagógico aprobado por la Secretaría de Educación Pública a través del Colegio Nacional de Educación Profesional Técnica.

#### MISIÓN

Formar Profesionales Técnicos – Bachiller, prestar servicios de capacitación y evaluar competencias laborales con fines de certificación, a través de un modelo educativo y de capacitación pertinente, equitativa, flexible y de calidad, sustentado en valores y vinculado con el sector productivo y la comunidad.

#### VISIÓN

Ser la institución líder del nivel medio superior en el Estado, en la formación de profesionales técnicos que el sector productivo requiere, mediante un modelo educativo de calidad para la competitividad y reconocidos como la mejor opción en los servicios de capacitación y certificación laboral.

### 2.- Panorama Económico y Financiero

La situación económica y financiera del **Colegio de Educación Profesional Técnica del Estado de Chiapas “Conalep Chiapas”** fue aceptable durante el ejercicio; debido a que fueron tomados en cuenta todos los lineamientos y normas emitidos por el Consejo Nacional de Armonización Contable (CONAC), y los recursos ministrados por la Secretaría de Hacienda fueron presupuestados y erogados de manera adecuada tanto presupuestal, contable y financiera.

### 3.- Autorización e Historia

#### *a) Fecha de Creación*

El **Colegio de Educación Profesional Técnica del Estado de Chiapas “Conalep Chiapas”**; fue creado en 1978, por decreto presidencial, como un Organismo Público Descentralizado del Gobierno Federal, con personalidad jurídica y patrimonio propio. Su objetivo se orientó a la formación de profesionales técnicos, con alumnos egresados de secundaria.

En 1999, inicia el proceso de federalización del CONALEP en el Estado de Chiapas, lo que implicó fundamentalmente, transferir al gobierno estatal el manejo de los planteles junto con los recursos y sus funciones, a través de la creación de un organismo público descentralizado, denominado Conalep Chiapas. El Colegio de Educación Profesional Técnica del Estado de Chiapas “Conalep Chiapas” es un Organismo Público Descentralizado de la Administración Pública del Estado de Chiapas, creado por decreto del ejecutivo, publicado en el periódico oficial del Estado número 028 de fecha 26 de mayo de 1999. Asimismo el 4 de agosto de 2011, se publicó en el Diario Oficial de la Federación No. 047 3<sup>a</sup>. Sección con número de publicación 0412-A-2019 de fecha 31 de julio de 2019 una nueva reforma al “Decreto que crea el Colegio Nacional de Educación Profesional Técnica”, atendiendo a la reforma integral de la Educación Media Superior de ese tiempo, el cual hizo que el Colegio Nacional de Educación Profesional Técnica estableciera un nuevo sistema denominado “Profesional Técnico Bachiller”.

La creación del Conalep en el Estado de Chiapas, respondió a la exigencia de formar profesionales técnicos que el crecimiento de la planta productiva de la entidad venía solicitando.

De conformidad con el artículo 1º del Decreto de Creación del Conalep Chiapas se crea el Organismo Descentralizado, de orden público e interés social, con personalidad jurídica y patrimonio propios, para impartir Educación Profesional Técnica a nivel postsecundaria, cursos de Capacitación y Actualización Técnica, servicios de apoyo y atención a la comunidad. El “Conalep Chiapas” formará parte del Sistema Nacional de Colegios de Educación Profesional Técnica y operará con base en el modelo pedagógico aprobado por la Secretaría de Educación Pública a través del Colegio Nacional de Educación Profesional Técnica.

#### ***b) Principales Cambios en su Estructura***

Con la creación del **Colegio de Educación Profesional Técnica del Estado de Chiapas “Conalep Chiapas”**; también se emitió el reglamento interior; el cual muestra la nueva estructura organizacional y las competencias de cada una de sus unidades administrativas. El reglamento interior, y con el apoyo del Gobierno del Estado se crearon tres nuevos planteles Conalep 312 Tuxtla Gutiérrez, 325 Tapachula y 331 Altamirano siendo el resultado de un avanzado estudio de las necesidades propias de cada entorno, lo que ha llevado a hacer las gestiones necesarias ante las instancias Gubernamentales para la realización de los proyectos de factibilidad y creación de los mismos.

#### **4.- Organización y Objeto Social**

##### ***a) Objeto Social***

El **Colegio de Educación Profesional Técnica del Estado de Chiapas “Conalep Chiapas”**, es responsable de integrar y difundir con oportunidad las acciones y hechos de interés social, económico y político de la gestión gubernamental.

##### ***b) Principal Actividad***

- La principal actividad del Conalep Chiapas es proporcionar una Educación Profesional Técnica de calidad que permita obtener las aptitudes necesarias para convertirse en ciudadanos responsables y capacitados para contribuir a la sociedad.

***c) Ejercicio Fiscal***

Ejercicio 2022

***d) Régimen Jurídico***

El **Colegio de Educación Profesional Técnica del Estado de Chiapas “Conalep Chiapas”**; está registrada ante el Servicio de Administración Tributaria como persona moral con fines no lucrativos, cuya actividad económica es la administración pública estatal en general, y sus obligaciones son las siguientes:

- Presentar la declaración y pago provisional mensual de retenciones de impuestos sobre la renta (ISR), y sueldos y salarios.
- Presentar la declaración anual donde se informe sobre las retenciones de los trabajadores que recibieron sueldos y salarios, y trabajadores asimilados a salarios.
- Presentar declaración informativa anual de subsidio al empleo.
- Presentar declaración informativa mensual de proveedores por tasas de IVA y de IEPS.

***e) Consideraciones Fiscales del Ente***

El **Colegio de Educación Profesional Técnica del Estado de Chiapas “Conalep Chiapas”**, se ubica dentro de las personas morales a que se refiere el artículo 95 y 102 de la LISR, pero tiene otras obligaciones como:

- *Presentar la declaración y pago provisional de retenciones de ISR por Sueldos y Salarios*
- *ISSTE*
- *SAR*
- *2% Impuesto Sobre Nóminas*

**f) Estructura Organizacional Básica**

La organización del Conalep Chiapas de acuerdo al artículo 11 de su Decreto de Creación, para su administración, el “Conalep Chiapas” cuenta con los siguientes Órganos:

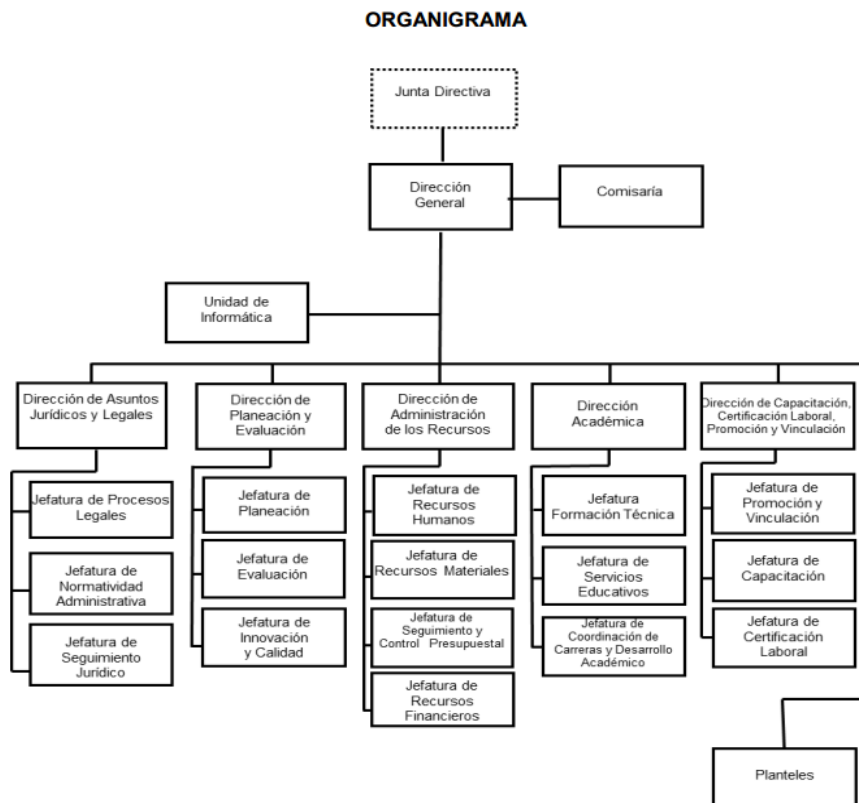

**g) Fideicomisos, Mandatos y Análogos de los cuales es Fideicomitente o Fideicomisario**

(No Aplica)

**5.- Bases de Preparación de los Estados Financieros**

Para llevar a cabo la preparación de los Estados Financieros del presente ejercicio se consideró lo siguiente:

a) Si se ha observado la normatividad emitida por el CONAC y las disposiciones legales aplicables.

Se ha observado en cierta medida la Normatividad emitida por el CONAC y la Ley General de Contabilidad Gubernamental (LGCG), para la emisión de los estados financieros.

b) La normatividad aplicada para el reconocimiento, valuación y revelación de los diferentes rubros de la información financiera, así como las bases de medición utilizadas para la elaboración de los estados



financieros; por ejemplo: costo histórico, valor de realización, valor razonable, valor de recuperación o cualquier otro método empleado y los criterios de aplicación de los mismos.

Todas las cuentas que afectan económicamente al **Colegio de Educación Profesional Técnica del Estado de Chiapas “Conalep Chiapas”**, están cuantificados en términos monetarios y se registran al costo histórico. El costo histórico de las operaciones corresponde al monto erogado para su adquisición conforme a la documentación contable original justificativa y comprobatoria.

c) Postulados básicos.

Las bases de preparación de los estados financieros del **Colegio de Educación Profesional Técnica del Estado de Chiapas “Conalep Chiapas”**, aplican los postulados básicos siguientes:

- 1.- Sustancia Económica
- 2.- Entes Públicos
- 3.- Existencia Permanente
- 4.- Revelación Suficiente
- 5.- Importancia Relativa
- 6.- Registro e Integración Presupuestaria
- 7.- Consolidación de la Información Financiera
- 8.- Devengo Contable
- 9.- Valuación
- 10.- Dualidad Económica
- 11.- Consistencia

d) Normatividad supletoria. En caso de emplear varios grupos de normatividades (normatividades supletorias), deberá realizar la justificación razonable correspondiente, su alineación con los PBCG y a las características cualitativas asociadas descritas en el MCCG (documentos publicados en el Diario Oficial de la Federación, agosto 2009). (No Aplica)

e) Para las Entidades que por primera vez estén implementando la base devengado de acuerdo a la Ley de Contabilidad; deberán considerar políticas de reconocimientos, plan de implementación, presentar los últimos estados financieros con la Normatividad anteriormente utilizada. (No Aplica)

#### **6.- Políticas de Contabilidad Significativas**

(No Aplica)

#### **7.- Posición en Moneda Extranjera y Protección por Riesgo Cambiario**

(No Aplica)

#### **8.- Reporte Analítico del Activo**

El estado analítico del activo, muestra la variación entre el saldo final y el saldo inicial del periodo. Al 31 de diciembre de 2022, se reporta una variación negativa de \$ 32,102,798.59.

La variación que presenta el activo, se integra de la siguiente manera:

- a) La variación negativa por \$ 1,399,063.72 del rubro de Efectivo y Equivalentes, corresponde a las ministraciones realizadas por parte de la Tesorería de la Secretaría de Hacienda del Estado de la fuente de financiamiento Fondo General de Participaciones; así como los depósitos en las diferentes cuentas bancarias, del período que se informa.
- b) La variación positiva por \$ 33,101,962.31 del rubro de Bienes Inmuebles, Infraestructura y Construcciones en Proceso, corresponde a registros por transferencias de obra por inifech del ejercicio 2018 y 2021, así como la donación pura y simple del predio sub-urbano denominado “El Arenal” (plantel Tuxtla 312).
- c) La variación positiva por \$ 399,900.00 del rubro de Bienes Muebles, corresponde al registro por el alta de un vehículo donado por el Instituto de la Consejería y de Asistencia Legal.

CONCEPTO	SALDO INICIAL	CARGOS DEL PERIODO	ABONOS DEL PERIODO	SALDO FINAL	VARIACIÓN DEL PERIODO
<b>ACTIVO</b>	<b>200,079,729.64</b>	<b>1,231,873,343.12</b>	<b>1,199,770,544.53</b>	<b>232,182,528.23</b>	<b>32,102,798.59</b>
<b>Activo Circulante</b>	<b>8,352,673.69</b>	<b>1,131,334,234.88</b>	<b>1,132,733,298.60</b>	<b>6,953,609.97</b>	<b>(1,399,063.72)</b>
Efectivo y Equivalentes	8,352,673.69	1,111,433,127.86	1,112,832,191.58	6,953,609.97	(1,399,063.72)
Derechos a Recibir Efectivo o Equivalentes		19,901,107.02	19,901,107.02		
Derechos a Recibir Bienes o Servicios					
Inventarios					
Almacenes					
<b>Activo No Circulante</b>	<b>191,727,055.95</b>	<b>100,539,108.24</b>	<b>67,037,245.93</b>	<b>225,228,918.26</b>	<b>33,501,862.31</b>
Bienes Inmuebles, Infraestructura y Construcciones en Proceso	150,288,360.80	33,101,962.31		183,390,323.11	33,101,962.31
Bienes Muebles	45,531,776.78	399,900.00		45,931,676.78	399,900.00
Activos Intangibles	23,125.38			23,125.38	
Depreciación, Deterioro y Amortización Acumulada de Bienes	(4,116,207.01)			(4,116,207.01)	
Activos Diferidos		67,037,245.93	67,037,245.93		

### 9.- Fideicomisos, Mandatos y Análogos

(No Aplica)

### 10.- Reporte de la Recaudación

(No Aplica)

**11.- Información sobre la Deuda y el Reporte Analítico de la Deuda**

(No Aplica)

**12.- Calificaciones Otorgadas**

(No Aplica)

**13.- Proceso de Mejora**

**a) *Principales Políticas de Control Interno***

- Manual de Procedimientos: Nos indica los procedimientos que debemos seguir de forma ordenada en el desarrollo de las actividades; evitando duplicidad de esfuerzos.
- Ley General de Contabilidad Gubernamental (LGCG): Nos establece los criterios generales que rigen la contabilidad gubernamental y la emisión de información financiera, incluyendo la presupuestaria y programática en forma razonable y transparente.
- Normatividad Contable: Tiene por objeto efectuar el registro contable de los recursos públicos y la preparación de informes financieros de forma armonizada, que dan transparencia para la interpretación, evaluación, fiscalización y entrega de informes; regulando las operaciones contables.
- Normas Presupuestarias: Nos indica cómo se ejecuta el gasto público, administrándolo con eficiencia, eficacia, economía, transparencia y honradez, para rendir cuentas de los recursos públicos, así mismo contribuir a fortalecer la armonización presupuestaria y contable.

**b) *Medidas de Desempeño Financiero, Metas y Alcance***

1.- Se continúa trabajando en el cambio trascendental que es el proceso de armonización contable para atender en tiempo y forma el nuevo esquema de la contabilidad gubernamental, y generando así los beneficios en materia de información financiera, transparencia y rendición de cuentas.

**14.- Información por Segmentos**

(No Aplica)

**15.- Eventos Posteriores al Cierre**

(No Aplica)

**16.- Partes Relacionadas**

“No existen partes relacionadas que pudieran ejercer influencia significativa sobre la toma de decisiones financieras y operativas”

**17.- Responsabilidad sobre la Presentación Razonable de la Información Contable**

“Bajo protesta de decir verdad declaramos que los Estados Financieros y sus Notas, son razonablemente correctos y son responsabilidad del emisor”

COLEGIO DE EDUCACIÓN PROFESIONAL TÉCNICA DEL ESTADO DE  
CHIAPAS "CONALEP CHIAPAS"  
SISTEMA CONTABLE 2022

ESTADO ANALÍTICO DE INGRESOS/CON RECURSOS DEL EJERCICIO

DEL 1o. DE ENERO AL 31 DE DICIEMBRE DE 2022

Página 1 de 1

Fecha:

14/02/2023

RUBRO DE INGRESOS	INGRESO					DIFERENCIA
	ESTIMADO	AMPLIACIONES Y REDUCCIONES	MODIFICADO	DEVENGADO	RECAUDADO	(RECAUDADO - ESTIMADO)
Impuestos	0.00	0.00	0.00	0.00	0.00	0.00
Cuotas y Aportaciones de Seguridad Social	0.00	0.00	0.00	0.00	0.00	0.00
Contribuciones de Mejoras	0.00	0.00	0.00	0.00	0.00	0.00
Derechos	0.00	0.00	0.00	0.00	0.00	0.00
Productos	0.00	0.00	0.00	0.00	0.00	0.00
Aprovechamientos	0.00	0.00	0.00	0.00	0.00	0.00
Ingresos por Venta de Bienes, Prestación de Servicios y Otros Ingresos	0.00	0.00	0.00	0.00	0.00	0.00
Participaciones, Aportaciones, Convenios, Incentivos Derivados de la Colaboración Fiscal y Fondos Distintos de Aportaciones	193,340,023.00	5,367,433.27	198,707,456.27	198,707,456.27	198,707,456.27	5,367,433.27
Transferencias, Asignaciones, Subsidios y Subvenciones, y Pensiones y Jubilaciones	27,404,905.01	40,537,724.74	67,942,629.75	67,942,629.75	67,942,629.75	40,537,724.74
Ingresos Derivados de Financiamientos	0.00	0.00	0.00	0.00	0.00	0.00
<b>Total</b>	<b>220,744,928.01</b>	<b>45,905,158.01</b>	<b>266,650,086.02</b>	<b>266,650,086.02</b>	<b>266,650,086.02</b>	
					<b>Ingresos Excedentes</b>	<b>45,905,158.01</b>

RUBRO DE INGRESOS	INGRESO					DIFERENCIA
	ESTIMADO	AMPLIACIONES Y REDUCCIONES	MODIFICADO	DEVENGADO	RECAUDADO	(RECAUDADO - ESTIMADO)
<b>Ingresos del Poder Ejecutivo Federal o Estatal y de los Municipios</b>	<b>0.00</b>	<b>0.00</b>	<b>0.00</b>	<b>0.00</b>	<b>0.00</b>	<b>0.00</b>
Impuestos	0.00	0.00	0.00	0.00	0.00	0.00
Cuotas y Aportaciones de Seguridad Social	0.00	0.00	0.00	0.00	0.00	0.00
Contribuciones de Mejoras	0.00	0.00	0.00	0.00	0.00	0.00
Derechos	0.00	0.00	0.00	0.00	0.00	0.00
Productos	0.00	0.00	0.00	0.00	0.00	0.00
Aprovechamientos	0.00	0.00	0.00	0.00	0.00	0.00
Participaciones, Aportaciones, Convenios, Incentivos Derivados de la Colaboración Fiscal y Fondos Distintos de Aportaciones	0.00	0.00	0.00	0.00	0.00	0.00
Transferencias, Asignaciones, Subsidios y Subvenciones, y Pensiones y Jubilaciones	0.00	0.00	0.00	0.00	0.00	0.00
<b>Ingresos de los Entes públicos de los Poderes Legislativo y Judicial, de los Órganos Autónomos y del Sector Paraestatal o Paramunicipal, así como de las Empresas Productivas del Estado</b>	<b>220,744,928.01</b>	<b>45,905,158.01</b>	<b>266,650,086.02</b>	<b>266,650,086.02</b>	<b>266,650,086.02</b>	<b>45,905,158.01</b>
Cuotas y Aportaciones de Seguridad Social	0.00	0.00	0.00	0.00	0.00	0.00
Productos	0.00	0.00	0.00	0.00	0.00	0.00
Ingresos por Venta de Bienes, Prestación de Servicios y Otros Ingresos	0.00	0.00	0.00	0.00	0.00	0.00
Transferencias, Asignaciones, Subsidios y Subvenciones, y Pensiones y Jubilaciones	220,744,928.01	45,905,158.01	266,650,086.02	266,650,086.02	266,650,086.02	45,905,158.01
<b>Ingresos Derivados de Financiamiento</b>	<b>0.00</b>	<b>0.00</b>	<b>0.00</b>	<b>0.00</b>	<b>0.00</b>	<b>0.00</b>
Ingresos Derivados de Financiamientos	0.00	0.00	0.00	0.00	0.00	0.00
<b>Total</b>	<b>220,744,928.01</b>	<b>45,905,158.01</b>	<b>266,650,086.02</b>	<b>266,650,086.02</b>	<b>266,650,086.02</b>	
					<b>Ingresos Excedentes</b>	<b>45,905,158.01</b>



GOBIERNO DEL ESTADO DE CHIAPAS

RAMO O DEPENDENCIA: Colegio de Educación Profesional Técnica del Estado de Chiapas "CONALEP Chiapas"

ESTADO ANALÍTICO DEL EJERCICIO DEL PRESUPUESTO DE EGRESOS CLASIFICACIÓN POR OBJETO DEL GASTO  
(CAPITULOS Y CONCEPTOS)

DEL 1 DE ENERO AL 31 DE DICIEMBRE DE 2022

(Pesos)

RPA-1

CAPG	CG	DESCRIPCIÓN	PRESUPUESTO DE EGRESOS					SUBEJERCICIO
			APROBADO	AMPLIACIONES - REDUCCIONES	MODIFICADO	DEVENGADO	PAGADO	
<b>1000</b>		<b>Servicios Personales.</b>	<b>178,073,827.99</b>	<b>55,769,965.72</b>	<b>233,843,793.71</b>	<b>233,843,793.71</b>	<b>231,273,541.38</b>	<b>0.00</b>
	1100	Remuneraciones al Personal de Carácter Permanente.	96,429,692.10	6,426,020.52	102,855,712.62	102,855,712.62	102,196,457.00	0.00
	1200	Remuneraciones al Personal de Carácter Transitorio.	4,732,617.08	13,470,602.82	18,203,219.90	18,203,219.90	18,203,219.90	0.00
	1300	Remuneraciones Adicionales y Especiales.	29,519,382.68	15,590,374.12	45,109,756.80	45,109,756.80	44,606,907.38	0.00
	1400	Seguridad Social.	26,510,632.50	1,985,316.70	28,495,949.20	28,495,949.20	27,397,110.74	0.00
	1500	Otras Prestaciones Sociales y Económicas.	15,187,742.82	17,517,636.91	32,705,379.73	32,705,379.73	32,481,592.65	0.00
	1700	Pago de Estímulos a Servidores Públicos.	5,693,760.81	780,014.65	6,473,775.46	6,473,775.46	6,388,253.71	0.00
<b>2000</b>		<b>Materiales y Suministros.</b>	<b>14,526,072.03</b>	<b>-6,112,442.81</b>	<b>8,413,629.22</b>	<b>8,378,396.67</b>	<b>8,378,396.67</b>	<b>35,232.55</b>
	2100	Materiales de Administración, Emisión de Documentos y Artículos Oficiales.	3,082,768.79	-197,526.44	2,885,242.35	2,885,242.35	2,885,242.35	0.00
	2200	Alimentos y Utensilios.	110,196.24	19,418.63	129,614.87	129,614.87	129,614.87	0.00
	2400	Materiales y Artículos de Construcción y de Reparación.	9,330,191.24	-8,546,063.50	784,127.74	784,113.87	784,113.87	13.87
	2500	Productos Químicos, Farmacéuticos y de Laboratorio.	467,527.50	108,277.41	575,804.91	575,804.88	575,804.88	0.03
	2600	Combustibles, Lubricantes y Aditivos.	659,474.32	75,561.28	735,035.60	734,996.72	734,996.72	38.88
	2700	Vestuario, Blancos, Prendas de Protección y Artículos Deportivos.	11,085.70	314,319.50	325,405.20	325,405.17	325,405.17	0.03
	2900	Herramientas, Refacciones y Accesorios Menores.	864,828.24	2,113,570.31	2,978,398.55	2,943,218.81	2,943,218.81	35,179.74
<b>3000</b>		<b>Servicios Generales.</b>	<b>28,145,027.99</b>	<b>-3,933,960.80</b>	<b>24,211,067.19</b>	<b>24,092,681.83</b>	<b>20,040,023.12</b>	<b>118,385.36</b>
	3100	Servicios Básicos.	14,750,438.14	-12,046,349.94	2,704,088.20	2,688,381.95	2,688,381.95	15,706.25
	3200	Servicios de Arrendamiento.	473,007.48	-173,844.62	299,162.86	299,162.86	299,162.86	0.00
	3300	Servicios Profesionales, Científicos, Técnicos y Otros Servicios.	3,487,728.00	74,726.81	3,562,454.81	3,562,454.81	3,562,454.81	0.00
	3400	Servicios Financieros, Bancarios y Comerciales.	2,200,000.00	375,060.24	2,575,060.24	2,574,466.58	2,574,466.58	593.66
	3500	Servicios de Instalación, Reparación, Mantenimiento y Conservación.	4,656,672.49	5,154,939.71	9,811,612.20	9,711,208.72	5,825,699.01	100,403.48
	3600	Servicios de Comunicación Social y Publicidad.	284,525.04	146,616.83	431,141.87	431,141.18	431,141.18	0.69
	3700	Servicios de Traslado y Viáticos.	2,085,682.41	1,302,980.37	3,388,662.78	3,386,982.29	3,386,982.29	1,680.49
	3800	Servicios Oficiales.	191,974.43	-40,123.80	151,850.63	151,850.63	151,850.63	0.00
	3900	Otros Servicios Generales.	15,000.00	1,272,033.60	1,287,033.60	1,287,032.81	1,119,883.81	0.79



GOBIERNO DEL ESTADO DE CHIAPAS

RAMO O DEPENDENCIA: Colegio de Educación Profesional Técnica del Estado de Chiapas "CONALEP Chiapas"

ESTADO ANALÍTICO DEL EJERCICIO DEL PRESUPUESTO DE EGRESOS CLASIFICACIÓN POR OBJETO DEL GASTO  
(CAPITULOS Y CONCEPTOS)

DEL 1 DE ENERO AL 31 DE DICIEMBRE DE 2022

(Pesos)

RPA-1

CAPG	CG	DESCRIPCIÓN	PRESUPUESTO DE EGRESOS					SUB EJERCICIO
			APROBADO	AMPLIACIONES - REDUCCIONES	MODIFICADO	DEVENGADO	PAGADO	
4000		Transferencias, Asignaciones, Subsidios y Otras Ayudas.	0.00	300,000.00	300,000.00	300,000.00	300,000.00	0.00
	4400	Ayudas Sociales.	0.00	300,000.00	300,000.00	300,000.00	300,000.00	0.00
<b>TOTAL DEL GASTO:</b>			<b>220,744,928.01</b>	<b>46,023,562.11</b>	<b>266,768,490.12</b>	<b>266,614,872.21</b>	<b>259,991,961.17</b>	<b>153,617.91</b>



GOBIERNO DEL ESTADO DE CHIAPAS

RAMO O DEPENDENCIA: Colegio de Educación Profesional Técnica del Estado de Chiapas "CONALEP Chiapas"

ESTADO ANALÍTICO DEL EJERCICIO DEL PRESUPUESTO DE EGRESOS CLASIFICACIÓN ECONÓMICA POR TIPO DE GASTO  
DEL 1 DE ENERO AL 31 DE DICIEMBRE DE 2022

(Pesos)

RPA-2

CONCEPTO	PRESUPUESTO DE EGRESOS					SUBEJERCICIO
	APROBADO	AMPLIACIONES - REDUCCIONES	MODIFICADO	DEVENGADO	PAGADO	
<b>GASTO CORRIENTE</b>	220,744,928.01	46,023,562.11	266,768,490.12	266,614,872.21	259,991,961.17	153,617.91
<b>GASTO DE CAPITAL</b>	0.00	0.00	0.00	0.00	0.00	0.00
<b>AMORTIZACIÓN DE LA DEUDA Y DISMINUCIÓN DE PASIVOS</b>	0.00	0.00	0.00	0.00	0.00	0.00
<b>PENSIONES Y JUBILACIONES</b>	0.00	0.00	0.00	0.00	0.00	0.00
<b>PARTICIPACIONES</b>	0.00	0.00	0.00	0.00	0.00	0.00
<b>TOTAL DEL GASTO:</b>	<b>220,744,928.01</b>	<b>46,023,562.11</b>	<b>266,768,490.12</b>	<b>266,614,872.21</b>	<b>259,991,961.17</b>	<b>153,617.91</b>



GOBIERNO CONSTITUCIONAL DEL ESTADO DE CHIAPAS  
RAMO O DEPENDENCIA: Colegio de Educación Profesional Técnica del Estado de Chiapas "CONALEP Chiapas"  
ESTADO ANALÍTICO DEL EJERCICIO DEL PRESUPUESTO DE EGRESOS EN CLASIFICACIÓN  
ADMINISTRATIVA/ORGANISMO  
DEL 1 DE ENERO AL 31 DE DICIEMBRE DE 2022

(Pesos)

RPA-3

CONCEPTO	PRESUPUESTO DE EGRESOS					SUBEJERCICIO
	APROBADO	AMPLIACIONES - REDUCCIONES	MODIFICADO	DEVENGADO	PAGADO	
<b>TOTAL</b>	<b>220,744,928.01</b>	<b>46,023,562.11</b>	<b>266,768,490.12</b>	<b>266,614,872.21</b>	<b>259,991,961.17</b>	<b>153,617.91</b>
<b>ENTIDADES PARAESTATALES Y FIDEICOMISOS NO EMPRESARIALES Y NO FINANCIEROS</b>	<b>220,744,928.01</b>	<b>46,023,562.11</b>	<b>266,768,490.12</b>	<b>266,614,872.21</b>	<b>259,991,961.17</b>	<b>153,617.91</b>
Colegio de Educación Profesional Técnica del Estado de Chiapas "CONALEP Chiapas"	220,744,928.01	46,023,562.11	266,768,490.12	266,614,872.21	259,991,961.17	153,617.91





GOBIERNO CONSTITUCIONAL DEL ESTADO DE CHIAPAS  
RAMO O DEPENDENCIA: Colegio de Educación Profesional Técnica del Estado de Chiapas "CONALEP Chiapas"  
ESTADO ANALÍTICO DEL EJERCICIO DEL PRESUPUESTO DE EGRESOS EN CLASIFICACIÓN  
ADMINISTRATIVA/PODERES  
DEL 1 DE ENERO AL 31 DE DICIEMBRE DE 2022  
(Pesos)

RPA-4

CONCEPTO	PRESUPUESTO DE EGRESOS					SUBEJERCICIO
	APROBADO	AMPLIACIONES - REDUCCIONES	MODIFICADO	DEVENGADO	PAGADO	
PODER EJECUTIVO	NO APLICA					
PODER LEGISLATIVO	NO APLICA					
PODER JUDICIAL	NO APLICA					
ORGANOS AUTONOMOS	NO APLICA					





GOBIERNO DEL ESTADO DE CHIAPAS

RAMO O DEPENDENCIA: Colegio de Educación Profesional Técnica del Estado de Chiapas "CONALEP Chiapas"

ESTADO ANALÍTICO DEL EJERCICIO DEL PRESUPUESTO DE EGRESOS CLASIFICACIÓN FUNCIONAL (FINALIDAD Y FUNCIÓN)

DEL 1 DE ENERO AL 31 DE diciembre DE 2022

(Pesos)

RPA-6

FI	FU	CONCEPTO	EGRESOS					SUB EJERCICIO
			APROBADO	AMPLIACIONES - REDUCCIONES	MODIFICADO	DEVENGADO	PAGADO	
2		<b>Desarrollo Social</b>	<b>220,744,928.01</b>	<b>46,023,562.11</b>	<b>266,768,490.12</b>	<b>266,614,872.21</b>	<b>259,991,961.17</b>	<b>153,617.91</b>
	2.5	Educación	220,738,165.33	46,023,622.68	266,761,788.01	266,608,170.10	259,985,259.06	153,617.91
	2.6	Protección Social	6,762.68	-60.57	6,702.11	6,702.11	6,702.11	0.00
<b>TOTAL DEL GASTO:</b>			<b>220,744,928.01</b>	<b>46,023,562.11</b>	<b>266,768,490.12</b>	<b>266,614,872.21</b>	<b>259,991,961.17</b>	<b>153,617.91</b>

**GOBIERNO CONSTITUCIONAL DEL ESTADO DE CHIAPAS  
COLEGIO DE EDUCACIÓN PROFESIONAL TÉCNICA DEL ESTADO DE CHIAPAS  
"CONALEP CHIAPAS"**

**SISTEMA CONTABLE 2022  
ENDEUDAMIENTO NETO  
DEL 1o. DE ENERO AL 31 DE DICIEMBRE DE 2022**

Página 1 de 1  
14/02/2023

Fecha:

IDENTIFICACIÓN DE CRÉDITO O INSTRUMENTO	CONTRATACIÓN/ COLOCACIÓN	AMORTIZACIÓN	ENDEUDAMIENTO NETO
CRÉDITOS BANCARIOS			

TOTAL CRÉDITOS BANCARIOS

OTROS INSTRUMENTOS DE DEUDA

**NO APLICA**

TOTAL OTROS INSTRUMENTOS DE DEUDA

TOTAL



GOBIERNO CONSTITUCIONAL DEL ESTADO DE CHIAPAS  
COLEGIO DE EDUCACIÓN PROFESIONAL TÉCNICA DEL ESTADO DE CHIAPAS  
"CONALEP CHIAPAS"

SISTEMA CONTABLE 2022  
INTERESES DE LA DEUDA  
DEL 1o. DE ENERO AL 31 DE DICIEMBRE DE 2022

Página 1 de 1  
14/02/2023

Fecha:

IDENTIFICACIÓN DE CRÉDITO O INSTRUMENTO	DEVENGADO	PAGADO
CRÉDITOS BANCARIOS		

TOTAL DE INTERESES DE CRÉDITOS BANCARIOS

OTROS INSTRUMENTOS DE DEUDA
-----------------------------

TOTAL DE INTERESES DE OTROS INSTRUMENTOS DE DEUDA

TOTAL

**NO APLICA**



**GOBIERNO DEL ESTADO DE CHIAPAS**  
**RAMO O DEPENDENCIA: Colegio de Educación Profesional Técnica del Estado de Chiapas "CONALEP Chiapas"**  
**GASTO POR CATEGORÍA PROGRAMÁTICA**

DEL 1 DE ENERO AL 31 DE DICIEMBRE DE 2022

(Pesos)

RPA-7

CONCEPTO	PRESUPUESTO DE EGRESOS					SUBEJERCICIO
	APROBADO	AMPLIACIONES - REDUCCIONES	MODIFICADO	DEVENGADO	PAGADO	
<b>Programas</b>	<b>220,744,928.01</b>	<b>46,023,562.11</b>	<b>266,768,490.12</b>	<b>266,614,872.21</b>	<b>259,991,961.17</b>	<b>153,617.91</b>
<b>Subsidios: Sector Social y Privado o Entidades Federativas y Municipios</b>	<b>0.00</b>	<b>0.00</b>	<b>0.00</b>	<b>0.00</b>	<b>0.00</b>	<b>0.00</b>
Otros Subsidios	0.00	0.00	0.00	0.00	0.00	0.00
Sujetos a Reglas de Operación	0.00	0.00	0.00	0.00	0.00	0.00
<b>Desempeño de las Funciones</b>	<b>220,744,928.01</b>	<b>46,023,562.11</b>	<b>266,768,490.12</b>	<b>266,614,872.21</b>	<b>259,991,961.17</b>	<b>153,617.91</b>
Específicos	0.00	0.00	0.00	0.00	0.00	0.00
Funciones de las Fuerzas Armadas (Únicamente Gobierno Federal)	0.00	0.00	0.00	0.00	0.00	0.00
Planeación, seguimiento y evaluación de políticas públicas	0.00	0.00	0.00	0.00	0.00	0.00
Prestación de Servicios Públicos	220,744,928.01	46,023,562.11	266,768,490.12	266,614,872.21	259,991,961.17	153,617.91
Promoción y fomento	0.00	0.00	0.00	0.00	0.00	0.00
Provisión de Bienes Públicos	0.00	0.00	0.00	0.00	0.00	0.00
Proyectos de inversión	0.00	0.00	0.00	0.00	0.00	0.00
Regulación y supervisión	0.00	0.00	0.00	0.00	0.00	0.00
<b>Administrativos y de Apoyo</b>	<b>0.00</b>	<b>0.00</b>	<b>0.00</b>	<b>0.00</b>	<b>0.00</b>	<b>0.00</b>
Apoyo a la función pública y al mejoramiento de la gestión	0.00	0.00	0.00	0.00	0.00	0.00
Apoyo al proceso presupuestario y para mejorar la eficiencia institucional	0.00	0.00	0.00	0.00	0.00	0.00
Operaciones ajenas	0.00	0.00	0.00	0.00	0.00	0.00
<b>Compromisos</b>	<b>0.00</b>	<b>0.00</b>	<b>0.00</b>	<b>0.00</b>	<b>0.00</b>	<b>0.00</b>
Desastres Naturales	0.00	0.00	0.00	0.00	0.00	0.00
Obligaciones de cumplimiento de resolución jurisdiccional	0.00	0.00	0.00	0.00	0.00	0.00
<b>Obligaciones</b>	<b>0.00</b>	<b>0.00</b>	<b>0.00</b>	<b>0.00</b>	<b>0.00</b>	<b>0.00</b>
Aportaciones a fondos de estabilización	0.00	0.00	0.00	0.00	0.00	0.00
Aportaciones a fondos de inversión y reestructura de pensiones	0.00	0.00	0.00	0.00	0.00	0.00
Aportaciones a la seguridad social	0.00	0.00	0.00	0.00	0.00	0.00
Pensiones y jubilaciones	0.00	0.00	0.00	0.00	0.00	0.00
<b>Programas de Gasto Federalizado (Gobierno Federal)</b>	<b>0.00</b>	<b>0.00</b>	<b>0.00</b>	<b>0.00</b>	<b>0.00</b>	<b>0.00</b>
Gasto Federalizado	0.00	0.00	0.00	0.00	0.00	0.00
<b>Participaciones a entidades federativas y municipios</b>	<b>0.00</b>	<b>0.00</b>	<b>0.00</b>	<b>0.00</b>	<b>0.00</b>	<b>0.00</b>
<b>Costo financiero, deuda o apoyos a deudores y ahorradores de la banca</b>	<b>0.00</b>	<b>0.00</b>	<b>0.00</b>	<b>0.00</b>	<b>0.00</b>	<b>0.00</b>
<b>Adeudos de ejercicios fiscales anteriores</b>	<b>0.00</b>	<b>0.00</b>	<b>0.00</b>	<b>0.00</b>	<b>0.00</b>	<b>0.00</b>
<b>TOTAL DEL GASTO:</b>	<b>220,744,928.01</b>	<b>46,023,562.11</b>	<b>266,768,490.12</b>	<b>266,614,872.21</b>	<b>259,991,961.17</b>	<b>153,617.91</b>



GOBIERNO CONSTITUCIONAL DEL ESTADO DE CHIAPAS  
COLEGIO DE EDUCACIÓN PROFESIONAL TÉCNICA DEL ESTADO DE CHIAPAS CONALEP

PROGRAMAS Y PROYECTOS DE INVERSIÓN  
DEL 1 DE ENERO AL 31 DE DICIEMBRE DE 2022

FF	RAMO	PF	PROYECTO ESTRATÉGICO	MUNICIPIO / COBERTURA	PRESUPUESTO DE EGRESOS				AVANCE % DEVENGADO/ MODIFICADO
					APROBADO	MODIFICADO	DEVENGADO	PAGADO	

**NO APLICA**

---





**GOBIERNO CONSTITUCIONAL DEL ESTADO DE CHIAPAS**
**SECRETARÍA DE HACIENDA  
 PRESUPUESTO DE EGRESOS 2022**
**AVANCE DE CUMPLIMIENTO DE INDICADORES ESTRATÉGICOS  
 ENERO - DICIEMBRE**
**Organismo Público:** 2.1.1.2.0.670 Colegio de Educación Profesional Técnica del Estado de Chiapas "CONALEP Chiapas"

Misión				
Formar profesionales técnicos - bachiller, prestar servicios de capacitación y evaluar competencias laborales con fines de certificación, a través de un modelo educativo y de capacitación pertinente, equitativo, flexible y de calidad, sustentado en valores y vinculado con el sector productivo y la comunidad.				

Visión				
Ser la institución líder a nivel medio superior en el Estado, en la formación de profesionales técnicos que el sector productivo requiere, mediante un modelo educativo de calidad para la competitividad y reconocidos como la mejor opción en los servicios de capacitación y certificación laboral.				

COMPORTAMIENTO DEL EJERCICIO DEL GASTO					Aprobado (A)	Modificado (B)	Devengado (C)	% Devengado C/B
Concepto								
Fin	F	SF	SSF	Descripción				
<b>TOTALES</b>					<b>220,744,928.01</b>	<b>266,768,490.12</b>	<b>266,614,872.21</b>	<b>99.94</b>
2				Desarrollo Social	220,744,928.01	266,768,490.12	266,614,872.21	99.94
	5			Educación	220,738,165.33	266,761,788.01	266,608,170.10	99.94
		2		Educación Media Superior	220,738,165.33	266,761,788.01	266,608,170.10	99.94
			1	Educación Profesional Técnica	220,738,165.33	266,761,788.01	266,608,170.10	99.94
	6			Protección Social	6,762.68	6,702.11	6,702.11	100.00
		8		Otros Grupos Vulnerables	6,762.68	6,702.11	6,702.11	100.00
			1	Otros Grupos Vulnerables	6,762.68	6,702.11	6,702.11	100.00

Objetivos de Desarrollo Sostenible	
Clave	Descripción
04	Garantizar una educación inclusiva, equitativa y de calidad y promover oportunidades de aprendizaje durante toda la vida para todos.
05	Lograr la igualdad entre los géneros y empoderar a todas las mujeres y niñas

**GOBIERNO CONSTITUCIONAL DEL ESTADO DE CHIAPAS**
**SECRETARÍA DE HACIENDA  
 PRESUPUESTO DE EGRESOS 2022**
**AVANCE DE CUMPLIMIENTO DE INDICADORES ESTRATÉGICOS  
 ENERO - DICIEMBRE**
**Organismo Público:** 2.1.1.2.0.670 Colegio de Educación Profesional Técnica del Estado de Chiapas "CONALEP Chiapas"

Metas de los Objetivos de Desarrollo Sostenible		
ODS	No. Meta	Descripción
04	03	Garantizar una educación inclusiva, equitativa y de calidad y promover oportunidades de aprendizaje durante toda la vida para todos.
	04	De aquí a 2030, asegurar el acceso igualitario de todos los hombres y las mujeres a una formación técnica, profesional y superior de calidad, incluida la enseñanza universitaria
	04	De aquí a 2030, aumentar considerablemente el número de jóvenes y adultos que tienen las competencias necesarias, en particular técnicas y profesionales, para acceder al empleo, el trabajo decente y el emprendimiento
	05	De aquí a 2030, eliminar las disparidades de género en la educación y asegurar el acceso igualitario a todos los niveles de la enseñanza y la formación profesional para las personas vulnerables, incluidas las personas con discapacidad, los pueblos indígenas y los niños en situaciones de vulnerabilidad
	06	De aquí a 2030, asegurar que todos los jóvenes y una proporción considerable de los adultos, tanto hombres como mujeres, estén alfabetizados y tengan nociones elementales de aritmética
	07	De aquí a 2030, asegurar que todos los alumnos adquieran los conocimientos teóricos y prácticos necesarios para promover el desarrollo sostenible, entre otras cosas mediante la educación para el desarrollo sostenible y los estilos de vida sostenibles, los derechos humanos, la igualdad de género, la promoción de una cultura de paz y no violencia, la ciudadanía mundial y la valoración de la diversidad cultural y la contribución de la cultura al desarrollo sostenible
	05	Lograr la igualdad entre los géneros y empoderar a todas las mujeres y niñas
	05	Asegurar la participación plena y efectiva de las mujeres y la igualdad de oportunidades de liderazgo a todos los niveles decisorios en la vida política, económica y pública

Objetivos del Plan Nacional		
Eje	Objetivo	Descripción
2		Bienestar.
	02	Garantizar el derecho a la educación laica, gratuita, incluyente, pertinente y de calidad en todos los tipos, niveles y modalidades del Sistema Educativo Nacional y para todas las personas.

Objetivos del Plan Estatal				
Eje	Tema	Pol. Púb.	Objetivo	Descripción
3	2	03		Educación, Ciencia y Cultura.
				Educación para todos.
				Atención al abandono escolar en educación media superior.
			01	Disminuir el abandono escolar en la educación media superior.

Estrategias del Plan Estatal		
Clave Alineación PED	No. Est.	Descripción
320301	01	Mejorar el aprovechamiento académico de los alumnos de educación media superior.

Programa Sectorial		
Programa	Clave Alineación	Descripción
D		Educación.

**GOBIERNO CONSTITUCIONAL DEL ESTADO DE CHIAPAS**
**SECRETARÍA DE HACIENDA  
 PRESUPUESTO DE EGRESOS 2022**
**AVANCE DE CUMPLIMIENTO DE INDICADORES ESTRATÉGICOS  
 ENERO - DICIEMBRE**
**Organismo Público:** 2.1.1.2.0.670 Colegio de Educación Profesional Técnica del Estado de Chiapas "CONALEP Chiapas"

Programa Sectorial														
Programa	Clave Alineación	Descripción												
	202320301													
Objetivos Estratégicos														
No. Obj.	Clave Alineación	Descripción												
1	202320301D	Atender a la población estudiantil que egresa de la secundaria en su formación profesional técnica, a través de un modelo educativo de calidad vinculándolos con el sector productivo y la comunidad.												
Indicadores Estratégicos														
No. Obj	No. Ind	Tipo y Dimensión	Unidad de Medida	Nombre del Indicador	Descripción Cualitativa (Numerador / Denominador)	Año y Valor de Línea Base	Denominador ( A )	Total Numerador	Programado ( B )				Avances	
									Modificado ( C )				Efic. del Ejer. D/C	Meta Indic. D/A
									Alcanzado ( D )					
									Trimestres					
				I	II	III	IV							
1	1	Estratégico Eficacia	Alumno	Porcentaje de Eficiencia terminal del CONALEP	Número de alumnos de la generación t que concluyeron sus estudios de Educación Profesional Técnica en la Entidad Federativa / El número de alumnos inscritos en el primer periodo de esa generación	2021	2,545.00	1,851.00 1,851.00 1,583.00	0.00 0.00 0.00	0.00 0.00 0.00	0.00 0.00 0.00	1,851.00 1,851.00 1,583.00	85.52%	62.20%
Productos y Servicios							Clientes y Usuarios							
Educación Profesional Técnica Bachiller.							Alumnos, administrativos y docentes.							

**GOBIERNO CONSTITUCIONAL DEL ESTADO DE CHIAPAS**  
**COLEGIO DE EDUCACIÓN PROFESIONAL TÉCNICA DEL ESTADO DE**  
**CHIAPAS "CONALEP CHIAPAS"**  
**SISTEMA CONTABLE 2022**

**INDICADORES DE POSTURA FISCAL / CON RECURSOS DEL EJERCICIO**

**DEL 1o. DE ENERO AL 31 DE DICIEMBRE DE 2022**

Fecha:

Página 1 de 1  
 14/02/2023

CONCEPTO	ESTIMADO	DEVENGADO	PAGADO
<b>I. Ingresos Presupuestarios</b>	<b>220,744,928.01</b>	<b>266,650,086.02</b>	<b>266,650,086.02</b>
Ingresos del Gobierno de la Entidad Federativa	0.00	0.00	0.00
Ingresos del Sector Paraestatal	220,744,928.01	266,650,086.02	266,650,086.02
<b>II. Egresos Presupuestarios</b>	<b>220,744,928.01</b>	<b>266,496,468.11</b>	<b>259,873,557.07</b>
Egresos del Gobierno de la Entidad Federativa	0.00	0.00	0.00
Egresos del Sector Paraestatal	220,744,928.01	266,496,468.11	259,873,557.07
<b>III. Balance Presupuestario (Superávit o Déficit) (III = I - II)</b>	<b>0.00</b>	<b>153,617.91</b>	<b>6,776,528.95</b>

CONCEPTO	ESTIMADO	DEVENGADO	PAGADO
<b>III. Balance Presupuestario (Superávit o Déficit)</b>	<b>0.00</b>	<b>153,617.91</b>	<b>6,776,528.95</b>
<b>IV. Intereses, Comisiones y Gastos de la Deuda</b>	<b>0.00</b>	<b>0.00</b>	<b>0.00</b>
<b>V. Balance Primario (Superávit o Déficit) (V = III - IV)</b>	<b>0.00</b>	<b>153,617.91</b>	<b>6,776,528.95</b>

CONCEPTO	ESTIMADO	DEVENGADO	PAGADO
<b>A. Financiamiento</b>	<b>0.00</b>	<b>0.00</b>	<b>0.00</b>
<b>B. Amortización de la Deuda</b>	<b>0.00</b>	<b>0.00</b>	<b>0.00</b>
<b>C. Endeudamiento o Desendeudamiento (C= A - B)</b>	<b>0.00</b>	<b>0.00</b>	<b>0.00</b>



**GOBIERNO CONSTITUCIONAL DEL ESTADO DE CHIAPAS  
COLEGIO DE EDUCACIÓN PROFESIONAL TÉCNICA DEL ESTADO  
DE CHIAPAS "CONALEP CHIAPAS"**

**SISTEMA CONTABLE 2022  
RELACIÓN DE CUENTAS BANCARIAS PRODUCTIVAS ESPECÍFICAS**

**DEL 1o. DE ENERO AL 31 DE DICIEMBRE DE 2022**

Fecha: Página 1 de 1  
13/02/2023

FONDO, PROGRAMA O CONVENIO	DATOS DE LA CUENTA BANCARIA		
	INSTITUCIÓN BANCARIA	NÚMERO DE CUENTA	TIPO DE CUENTA
CONALEP CHIAPAS SERVICIOS PERSONALES FAETA 2022	BBVA MEXICO, S.A.	117881873	Maestra de Recursos Federales



**GOBIERNO CONSTITUCIONAL DEL ESTADO DE CHIAPAS  
COLEGIO DE EDUCACIÓN PROFESIONAL TÉCNICA DEL ESTADO DE  
CHIAPAS "CONALEP CHIAPAS"  
SISTEMA CONTABLE 2022**

**RELACIÓN DE ESQUEMAS BURSÁTILES Y COBERTURAS FINANCIERAS  
DEL 1o. DE ENERO AL 31 DE DICIEMBRE DE 2022**

Página 1 de 1  
Fecha: 14/02/2023

**RELACIÓN DE ESQUEMAS BURSÁTILES Y DE COBERTURAS FINANCIERAS**

---

**NO APLICA**



**GOBIERNO CONSTITUCIONAL DEL ESTADO DE CHIAPAS**

**COLEGIO DE EDUCACIÓN PROFESIONAL TÉCNICA DEL ESTADO DE  
CHIAPAS "CONALEP CHIAPAS"  
SISTEMA CONTABLE 2022**

**FORMATO DEL EJERCICIO Y DESTINO DE GASTO FEDERALIZADO Y REINTEGROS**

**DEL 1o. DE ENERO AL 31 DE DICIEMBRE DE 2022**

Página 1 de 1

Fecha:

14/02/2023

Programa o Fondo	Destino de los Recursos	Ejercicio		Reintegro
		DEVENGADO	PAGADO	
5 33 I0090 FAETA Educación Tecnológica.	Cobertura Estatal	198,690,251.11	198,326,089.60	0.00
5 33 I0090 FAETA Educación Tecnológica.	Acacoyagua	0.00	0.00	0.00

Concepto	31 de diciembre de 2022	31 de diciembre de 2021	Concepto	31 de diciembre de 2022	31 de diciembre de 2021
<b>ACTIVO</b>			<b>PASIVO</b>		
<b>Activo Circulante</b>			<b>Pasivo Circulante</b>		
<b>Efectivo y Equivalentes</b>	<b>6,953,609.97</b>	<b>8,352,673.69</b>	<b>Cuentas por Pagar a Corto Plazo</b>	<b>6,623,286.41</b>	<b>8,167,669.88</b>
Efectivo			Servicios Personales por Pagar a Corto Plazo	2,737,401.33	1,633,783.08
Bancos/Tesorería			Proveedores por Pagar a Corto Plazo	3,885,509.71	2,590,130.16
Bancos/Dependencias y Otros	5,038,273.35	6,498,532.77	Contratistas por Obras Públicas por Pagar a Corto Plazo		
Inversiones Temporales (Hasta 3 Meses)			Participaciones y Aportaciones por Pagar a Corto Plazo		
Fondos con Afectación Específica	1,915,336.62	1,854,140.92	Transferencias Otorgadas por Pagar a Corto Plazo		
Depósitos de Fondos de Terceros en Garantía y/o Administración			Intereses, Comisiones y Otros Gastos de la Deuda Pública por Pagar a Corto Plazo		
Otros Efectivos y Equivalentes			Retenciones y Contribuciones por Pagar a Corto Plazo		3,941,987.22
<b>Derechos a Recibir Efectivo o Equivalentes</b>	<b>0.00</b>	<b>0.00</b>	Devoluciones de la Ley de Ingresos por Pagar a Corto Plazo		
Inversiones Financieras de Corto Plazo			Otras Cuentas por Pagar a Corto Plazo	375.37	1,769.42
Cuentas por Cobrar a Corto Plazo			<b>Documentos por Pagar a Corto Plazo</b>	<b>0.00</b>	<b>0.00</b>
Deudores Diversos por Cobrar a Corto Plazo			Documentos Comerciales por Pagar a Corto Plazo		
Ingresos por Recuperar a Corto Plazo			Documentos con Contratistas por Obras Públicas por Pagar a Corto Plazo		
Deudores por Anticipos de la Tesorería a Corto Plazo			Otros Documentos por Pagar a Corto Plazo		
Préstamos Otorgados a Corto Plazo			<b>Porción a Corto Plazo de la Deuda Pública a Largo Plazo</b>	<b>0.00</b>	<b>0.00</b>
Otros Derechos a Recibir Efectivo o Equivalentes a Corto Plazo			Porción a Corto Plazo de la Deuda Pública		
<b>Derechos a Recibir Bienes o Servicios</b>	<b>0.00</b>	<b>0.00</b>	Porción a Corto Plazo de Arrendamiento Financiero		
Anticipos a Proveedores por Adquisición de Bienes y Prestación de Servicios a Corto Plazo			<b>Titulos y Valores a Corto Plazo</b>	<b>0.00</b>	<b>0.00</b>
Anticipo a Proveedores por Adquisición de Bienes Inmuebles y Muebles a Corto Plazo			<b>Pasivos Diferidos a Corto Plazo</b>	<b>0.00</b>	<b>0.00</b>
Anticipo a Proveedores por Adquisición de Bienes Intangibles a Corto Plazo			Ingresos Cobrados por Adelantado a Corto Plazo		
Anticipo a Contratistas por Obras Públicas a Corto Plazo			Intereses Cobrados por Adelantado a Corto Plazo		
Otros Derechos a Recibir Bienes o Servicios a Corto Plazo			Otros Pasivos Diferidos a Corto Plazo		
<b>Inventarios</b>	<b>0.00</b>	<b>0.00</b>	<b>Fondos y Bienes de Terceros en Garantía y/o Administración a Corto Plazo</b>	<b>0.00</b>	<b>0.00</b>
Inventario de Mercancías para Venta			Fondos en Garantía a Corto Plazo		
Inventario de Mercancías Terminadas			Fondos en Administración a Corto Plazo		
Inventario de Mercancías en Proceso de Elaboración			Fondos Contingentes a Corto Plazo		
Inventario de Materias Primas, Materiales y Suministros para Producción			Fondos de Fideicomisos, Mandatos y Contratos Análogos a Corto Plazo		
Bienes en Tránsito			Otros Fondos de Terceros en Garantía y/o Administración a Corto Plazo		
<b>Almacenes</b>	<b>0.00</b>	<b>0.00</b>	Valores y Bienes en Garantía a Corto Plazo		
<b>Estimación por Pérdida o Deterioro de Activos Circulantes</b>	<b>0.00</b>	<b>0.00</b>	<b>Provisiones a Corto Plazo</b>	<b>0.00</b>	<b>0.00</b>
Estimaciones para Cuentas Incobrables por Derechos a Recibir Efectivo o Equivalentes			Provisión para Demandas y Juicios a Corto Plazo		
Estimación por Deterioro de Inventarios			Provisión para Contingencias a Corto Plazo		
<b>Otros Activos Circulantes</b>	<b>0.00</b>	<b>0.00</b>	Otras Provisiones a Corto Plazo		
Valores en Garantía			<b>Otros Pasivos a Corto Plazo</b>	<b>39.44</b>	<b>0.00</b>
Bienes en Garantía (excluye depósitos de fondos)			Ingresos por Clasificar	39.44	
Bienes Derivados de Embargos, Decomisos, Aseguramientos y Dación en Pago			Recaudación por Participar		
Adquisición con Fondos de Terceros			Otros Pasivos Circulantes		
<b>Total de Activos Circulantes</b>	<b>6,953,609.97</b>	<b>8,352,673.69</b>	<b>Total de Pasivos Circulantes</b>	<b>6,623,325.85</b>	<b>8,167,669.88</b>
<b>Activo No Circulante</b>			<b>Pasivo No Circulante</b>		
<b>Inversiones Financieras a Largo Plazo</b>			<b>Cuentas por Pagar a Largo Plazo</b>		
<b>Derechos a Recibir Efectivo o Equivalentes a Largo Plazo</b>			<b>Documentos por Pagar a Largo Plazo</b>		
<b>Bienes Inmuebles, Infraestructura y Construcciones en Proceso</b>	<b>183,390,323.11</b>	<b>150,288,360.80</b>	<b>Deuda Pública a Largo Plazo</b>		
<b>Bienes Muebles</b>	<b>45,931,676.78</b>	<b>45,531,776.78</b>	<b>Pasivos Diferidos a Largo Plazo</b>		
<b>Activos Intangibles</b>	<b>23,125.38</b>	<b>23,125.38</b>	<b>Fondos y Bienes de Terceros en Garantía y/o Administración a Largo Plazo</b>		
<b>Depreciación, Deterioro y Amortización Acumulada de Bienes</b>	<b>(4,116,207.01)</b>	<b>(4,116,207.01)</b>	<b>Provisiones a Largo Plazo</b>		
<b>Activos Diferidos</b>			<b>Total de Pasivos No Circulantes</b>	<b>0.00</b>	<b>0.00</b>
<b>Estimación por Pérdida o Deterioro de Activos no Circulantes</b>			<b>Total del Pasivo</b>	<b>6,623,325.85</b>	<b>8,167,669.88</b>
<b>Otros Activos no Circulantes</b>			<b>HACIENDA PÚBLICA / PATRIMONIO</b>		
<b>Total de Activos No Circulantes</b>	<b>225,228,918.26</b>	<b>191,727,055.95</b>	<b>Hacienda Pública/Patrimonio Contribuido</b>	<b>4,378,240.00</b>	<b>3,978,340.00</b>
<b>Total del Activo</b>	<b>232,182,528.23</b>	<b>200,079,729.64</b>	Aportaciones		
			Donaciones de Capital	4,378,240.00	3,978,340.00
			Actualización de la Hacienda Pública/Patrimonio		
			<b>Hacienda Pública/Patrimonio Generado</b>	<b>221,180,962.38</b>	<b>187,933,719.76</b>
			Resultados del Ejercicio (Ahorro/Desahorro)	153,618.20	(1,945.81)
			Resultados de Ejercicios Anteriores	100,250,551.69	67,158,873.08
			Revalúos	120,776,792.49	120,776,792.49
			Reservas		
			Rectificaciones de Resultados de Ejercicios Anteriores		
			<b>Exceso o Insuficiencia en la Actualización de la Hacienda Pública/Patrimonio</b>	<b>0.00</b>	<b>0.00</b>
			Resultado por Posición Monetaria		
			Resultado por Tenencia de Activos no Monetarios		
<b>Total de Activos No Circulantes</b>	<b>225,228,918.26</b>	<b>191,727,055.95</b>	<b>Total Hacienda Pública/Patrimonio</b>	<b>225,559,202.38</b>	<b>191,912,059.76</b>
<b>Total del Activo</b>	<b>232,182,528.23</b>	<b>200,079,729.64</b>	<b>Total del Pasivo y Hacienda Pública/Patrimonio</b>	<b>232,182,528.23</b>	<b>200,079,729.64</b>



**GOBIERNO CONSTITUCIONAL DEL ESTADO DE CHIAPAS**  
**COLEGIO DE EDUCACIÓN PROFESIONAL TÉCNICA DEL ESTADO**  
**DE CHIAPAS "CONALEP CHIAPAS"**  
**SISTEMA CONTABLE 2022**

**INFORME ANALÍTICO DE LA DEUDA PÚBLICA Y OTROS PASIVOS**  
**DEL 1o. DE ENERO AL 31 DE DICIEMBRE DE 2022**

Página 1 de 1  
 Fecha: 14/02/2023  
 LDF-2

Denominación de la Deuda Pública y Otros Pasivos	Saldo al 31 de diciembre de 2021	Disposiciones del Período	Amortizaciones del Período	Revaluaciones, Reclasificaciones y Otros Ajustes	Saldo Final del Período	Pago de Intereses del Período	Pago de Comisiones y demás costos asociados durante el Período
<b>Deuda Pública</b>	0.00	0.00	0.00	0.00	0.00	0.00	0.00
<b>Corto Plazo</b>	0.00	0.00	0.00	0.00	0.00	0.00	0.00
Instituciones de Crédito							
Títulos y Valores							
Arrendamientos Financieros							
<b>Largo Plazo</b>	0.00	0.00	0.00	0.00	0.00		
Instituciones de Crédito							
Títulos y Valores							
Arrendamientos Financieros							
<b>Otros Pasivos</b>	8,167,669.88				6,623,325.85		
<b>Total de la Deuda Pública y Otros Pasivos</b>	8,167,669.88	0.00	0.00	0.00	6,623,325.85	0.00	0.00

**Deuda Contingente (Informativo)**

**Valor de Instrumentos Bono Cupón Cero (Informativo)**

Instrumento Bono Cupón Cero 1, Banobras  
 Instrumento Bono Cupón Cero 2, Banobras

Obligaciones a Corto Plazo	Monto Contratado	Plazo Pactado	Tasa de Interés	Comisiones y Costos Relacionados	Tasa Efectiva
<b>Obligaciones a Corto Plazo (Informativo)</b>					

**GOBIERNO CONSTITUCIONAL DEL ESTADO DE CHIAPAS**  
**COLEGIO DE EDUCACIÓN PROFESIONAL TÉCNICA DEL ESTADO DE**  
**CHIAPAS "CONALEP CHIAPAS"**  
**SISTEMA CONTABLE 2022**

**INFORME ANALÍTICO DE OBLIGACIONES DIFERENTES DE FINANCIAMIENTOS**  
**DEL 1o. DE ENERO AL 31 DE DICIEMBRE DE 2022**

Fecha:

DENOMINACIÓN DE LAS OBLIGACIONES DIFERENTES DE FINANCIAMIENTO	FECHA DEL CONTRATO	FECHA DE INICIO DE OPERACIÓN DEL PROYECTO	FECHA DE VENCIMIENTO	MONTO DE LA INVERSIÓN PACTADO	PLAZO PACTADO	MONTO PROMEDIO MENSUAL DEL PAGO DE LA CONTRAPRESTACIÓN	MONTO PROMEDIO MENSUAL DEL PAGO DE LA CONTRAPRESTACIÓN CORRESPONDIENTE AL PAGO DE INVERSIÓN	MONTO PAGADO DE LA INVERSIÓN AL 31 DE DICIEMBRE DE 2022	MONTO PAGADO DE LA INVERSIÓN ACTUALIZADO AL 31 DE DICIEMBRE DE 2022	SALDO PENDIENTE POR PAGAR DE LA INVERSIÓN AL 31 DE DICIEMBRE DE 2022
---	--------------------	---	----------------------	-------------------------------	---------------	--	---	---	---	--

**APP'S**

- APP 1
- APP 2
- APP 3
- APP XX

**Otros instrumentos**

- Otro instrumento 1
- Otro instrumento 2
- Otro instrumento 3
- Otro instrumento XX

**Total de Obligaciones Diferentes de Financiamiento**



**NO APLICA**

**GOBIERNO CONSTITUCIONAL DEL ESTADO DE CHIAPAS**  
**COLEGIO DE EDUCACIÓN PROFESIONAL TÉCNICA DEL ESTADO DE CHIAPAS**  
**"CONALEP CHIAPAS"**  
**SISTEMA CONTABLE 2022**

**BALANCE PRESUPUESTARIO**  
**DEL 1o. DE ENERO AL 31 DE DICIEMBRE DE 2022**

Fecha: 14/02/2023

**LDF 4**

CONCEPTO	ESTIMADO/APROBADO	DEVENGADO	RECAUDADO/PAGADO
<b>Ingresos Totales</b>	<b>220,744,928.01</b>	<b>266,650,086.02</b>	<b>266,650,086.02</b>
Ingresos de Libre Disposición	27,404,905.01	67,942,629.75	67,942,629.75
Transferencias Federales Etiquetadas	193,340,023.00	198,707,456.27	198,707,456.27
Financiamiento Neto	0.00	0.00	0.00
<b>Egresos Presupuestarios</b>	<b>220,744,928.01</b>	<b>266,614,872.21</b>	<b>259,991,961.17</b>
Gasto No Etiquetado (sin incluir Amortización de la Deuda Pública)	27,404,905.01	67,924,621.10	61,665,871.57
Gasto Etiquetado (sin incluir Amortización de la Deuda Pública)	193,340,023.00	198,690,251.11	198,326,089.60
<b>Remanentes del Ejercicio Anterior</b>		<b>198,808,655.21</b>	<b>198,444,493.70</b>
Remanentes de Ingresos de Libre Disposición aplicados en el periodo		118,404.10	118,404.10
Remanentes de Transferencias Federales Etiquetadas aplicados en el periodo		198,690,251.11	198,326,089.60
<b>Balance Presupuestario</b>	<b>0.00</b>	<b>198,843,869.02</b>	<b>205,102,618.55</b>
<b>Balance Presupuestario sin Financiamiento Neto</b>	<b>0.00</b>	<b>198,843,869.02</b>	<b>205,102,618.55</b>
<b>Balance Presupuestario sin Financiamiento Neto y sin Remanentes del Ejercicio Anterior</b>	<b>0.00</b>	<b>35,213.81</b>	<b>6,658,124.85</b>

CONCEPTO	APROBADO	DEVENGADO	PAGADO
<b>Intereses, Comisiones y Gastos de la Deuda</b>	<b>0.00</b>	<b>0.00</b>	<b>0.00</b>
Intereses, Comisiones y Gastos de la Deuda con Gasto No Etiquetado	0.00	0.00	0.00
Intereses, Comisiones y Gastos de la Deuda con Gasto Etiquetado	0.00	0.00	0.00
<b>Balance Primario</b>	<b>0.00</b>	<b>35,213.81</b>	<b>6,658,124.85</b>

CONCEPTO	ESTIMADO/APROBADO	DEVENGADO	RECAUDADO/PAGADO
<b>Financiamiento</b>	<b>0.00</b>	<b>0.00</b>	<b>0.00</b>
Financiamiento con Fuente de Pago de Ingresos de Libre Disposición	0.00	0.00	0.00
Financiamiento con Fuente de Pago de Transferencias Federales Etiquetadas	0.00	0.00	0.00
<b>Amortización de la Deuda</b>	<b>0.00</b>	<b>0.00</b>	<b>0.00</b>
Amortización de la Deuda Pública con Gasto No Etiquetado	0.00	0.00	0.00
Amortización de la Deuda Pública con Gasto Etiquetado	0.00	0.00	0.00
<b>Financiamiento Neto</b>	<b>0.00</b>	<b>0.00</b>	<b>0.00</b>

CONCEPTO	ESTIMADO/APROBADO	DEVENGADO	RECAUDADO/PAGADO
Ingresos de Libre Disposición	27,404,905.01	67,942,629.75	67,942,629.75
Financiamiento Neto con Fuente de Pago de Ingresos de Libre Disposición	0.00	0.00	0.00
Financiamiento con Fuente de Pago de Ingresos de Libre Disposición	0.00	0.00	0.00
Amortización de la Deuda Pública con Gasto No Etiquetado	0.00	0.00	0.00
Gasto No Etiquetado ( sin incluir amortización de la Deuda Pública)	27,404,905.01	67,924,621.10	61,665,871.57
Remanentes de Ingresos de Libre Disposición aplicados en el periodo		118,404.10	118,404.10
<b>Balance Presupuestario de Recursos Disponibles</b>	<b>0.00</b>	<b>136,412.75</b>	<b>6,395,162.28</b>
<b>Balance Presupuestario de Recursos Disponibles sin Financiamiento Neto</b>	<b>0.00</b>	<b>136,412.75</b>	<b>6,395,162.28</b>

CONCEPTO	ESTIMADO/APROBADO	DEVENGADO	RECAUDADO/PAGADO
Transferencias Federales Etiquetadas	193,340,023.00	198,707,456.27	198,707,456.27
Financiamiento Neto con fuente de Pago de Transferencias Federales Etiquetadas	0.00	0.00	0.00
Financiamiento con Fuente de Pago de Transferencias Federales Etiquetadas	0.00	0.00	0.00
Amortización de la Deuda Pública con Gasto Etiquetado	0.00	0.00	0.00
Gasto Etiquetado ( sin incluir Amortización de la Deuda Pública)	193,340,023.00	198,690,251.11	198,326,089.60
Remanentes de Transferencias Federales Etiquetadas aplicados en el periodo		198,690,251.11	198,326,089.60
<b>Balance Presupuestario de Recursos Etiquetados</b>	<b>0.00</b>	<b>198,707,456.27</b>	<b>198,707,456.27</b>
<b>Balance Presupuestario de Recursos Etiquetados sin Financiamiento Neto</b>	<b>0.00</b>	<b>198,707,456.27</b>	<b>198,707,456.27</b>



**NOMBRE DEL ENTE PUBLICO : Colegio de Educación Profesional Técnica del Estado de Chiapas "CONALEP Chiapas"**

**Estado Analítico del Ejercicio del Presupuesto de Egresos Detallado – LDF 6a.  
Clasificación por Objeto de Gasto (Capítulo y Concepto)**

**Del 1 de Enero al 31 de diciembre de 2022**

(PESOS)

Concepto	Egresos					Subejercicio
	Aprobado	Ampliaciones / Reducciones	Modificado	Devengado	Pagado	
<b>I. Gasto No Etiquetado</b>	27,404,905.01	40,656,128.84	68,061,033.85	67,924,621.10	61,665,871.57	136,412.75
<b>A. Servicios Personales.</b>	27,235,837.99	30,907,197.27	58,143,035.26	58,143,035.26	55,936,944.44	0.00
a1) Remuneraciones al Personal de Carácter Permanente.	4,324,838.70	4,107,888.12	8,432,726.82	8,432,726.82	7,773,471.20	0.00
a2) Remuneraciones al Personal de Carácter Transitorio.	4,732,617.08	6,079,882.56	10,812,499.64	10,812,499.64	10,812,499.64	0.00
a3) Remuneraciones Adicionales y Especiales.	2,544,225.42	4,990,645.36	7,534,870.78	7,534,870.78	7,032,021.36	0.00
a4) Seguridad Social.	14,314,489.59	687,377.54	15,001,867.13	15,001,867.13	14,223,190.18	0.00
a5) Otras Prestaciones Sociales y Económicas.	867,192.20	14,601,309.72	15,468,501.92	15,468,501.92	15,288,714.84	0.00
a6) Previsiones.	0.00	0.00	0.00	0.00	0.00	0.00
a7) Pago de Estímulos a Servidores Públicos.	452,475.00	440,093.97	892,568.97	892,568.97	807,047.22	0.00
<b>B. Materiales y Suministros.</b>	26,475.70	2,623,903.28	2,650,378.98	2,615,210.96	2,615,210.96	35,168.02
b1) Materiales de Administración, Emisión de Documentos y Artículos Oficiales.	0.00	54,720.00	54,720.00	54,720.00	54,720.00	0.00
b2) Alimentos y Utensilios.	0.00	18,260.00	18,260.00	18,260.00	18,260.00	0.00
b3) Materias Primas y Materiales de Producción y Comercialización	0.00	0.00	0.00	0.00	0.00	0.00
b4) Materiales y Artículos de Construcción y de Reparación.	0.00	72,760.00	72,760.00	72,760.00	72,760.00	0.00
b5) Productos Químicos, Farmacéuticos y de Laboratorio.	26,475.70	108,280.10	134,755.80	134,755.77	134,755.77	0.03
b6) Combustibles, Lubricantes y Aditivos.	0.00	75,561.28	75,561.28	75,561.28	75,561.28	0.00
b7) Vestuario, Blancos, Prendas de Protección y Artículos Deportivos.	0.00	247,318.61	247,318.61	247,318.60	247,318.60	0.01
b8) Materiales y Suministros para Seguridad.	0.00	0.00	0.00	0.00	0.00	0.00
b9) Herramientas, Refacciones y Accesorios Menores.	0.00	2,047,003.29	2,047,003.29	2,011,835.31	2,011,835.31	35,167.98
<b>C. Servicios Generales.</b>	142,591.32	6,825,028.29	6,967,619.61	6,866,374.88	2,813,716.17	101,244.73
c1) Servicios Básicos.	0.00	8,455.12	8,455.12	8,455.12	8,455.12	0.00
c2) Servicios de Arrendamiento.	0.00	0.00	0.00	0.00	0.00	0.00
c3) Servicios Profesionales, Científicos, Técnicos y Otros Servicios.	0.00	319,575.32	319,575.32	319,575.32	319,575.32	0.00
c4) Servicios Financieros, Bancarios y Comerciales.	0.00	183,473.14	183,473.14	182,879.48	182,879.48	593.66
c5) Servicios de Instalación, Reparación, Mantenimiento y Conservación.	135,828.64	4,340,832.33	4,476,660.97	4,376,257.51	490,747.80	100,403.46
c6) Servicios de Comunicación Social y Publicidad.	6,762.68	146,616.83	153,379.51	153,379.18	153,379.18	0.33
c7) Servicios de Traslado y Viáticos.	0.00	582,281.75	582,281.75	582,035.26	582,035.26	246.49
c8) Servicios Oficiales.	0.00	7,621.20	7,621.20	7,621.20	7,621.20	0.00
c9) Otros Servicios Generales.	0.00	1,236,172.60	1,236,172.60	1,236,171.81	1,069,022.81	0.79
<b>D. Transferencias, Asignaciones, Subsidios y Otras Ayudas.</b>	0.00	300,000.00	300,000.00	300,000.00	300,000.00	0.00
d1) Transferencias Internas y Asignaciones al Sector Público.	0.00	0.00	0.00	0.00	0.00	0.00
d2) Transferencias al Resto del Sector Público.	0.00	0.00	0.00	0.00	0.00	0.00
d3) Subsidios y Subvenciones.	0.00	0.00	0.00	0.00	0.00	0.00
d4) Ayudas Sociales.	0.00	300,000.00	300,000.00	300,000.00	300,000.00	0.00
d5) Pensiones y Jubilaciones.	0.00	0.00	0.00	0.00	0.00	0.00
d6) Transferencias a Fideicomisos, Mandatos y Otros Análogos.	0.00	0.00	0.00	0.00	0.00	0.00
d7) Transferencias a la Seguridad Social	0.00	0.00	0.00	0.00	0.00	0.00
d8) Donativos	0.00	0.00	0.00	0.00	0.00	0.00
d9) Transferencias al Exterior.	0.00	0.00	0.00	0.00	0.00	0.00
<b>E. Bienes Muebles, Inmuebles e Intangibles.</b>	0.00	0.00	0.00	0.00	0.00	0.00
e1) Mobiliario y Equipo de Administración.	0.00	0.00	0.00	0.00	0.00	0.00
e2) Mobiliario y Equipo Educativo y Recreativo.	0.00	0.00	0.00	0.00	0.00	0.00
e3) Equipo e Instrumental Médico y de Laboratorio.	0.00	0.00	0.00	0.00	0.00	0.00
e4) Vehículos y Equipo de Transporte.	0.00	0.00	0.00	0.00	0.00	0.00
e5) Equipo de Defensa y Seguridad.	0.00	0.00	0.00	0.00	0.00	0.00
e6) Maquinaria, Otros Equipos y Herramientas.	0.00	0.00	0.00	0.00	0.00	0.00
e7) Activos Biológicos.	0.00	0.00	0.00	0.00	0.00	0.00
e8) Bienes Inmuebles.	0.00	0.00	0.00	0.00	0.00	0.00
e9) Activos Intangibles.	0.00	0.00	0.00	0.00	0.00	0.00
<b>F. Inversión Pública.</b>	0.00	0.00	0.00	0.00	0.00	0.00
f1) Obra Pública en Bienes de Dominio Público.	0.00	0.00	0.00	0.00	0.00	0.00
f2) Obra Pública en Bienes Propios.	0.00	0.00	0.00	0.00	0.00	0.00
f3) Proyectos Productivos y Acciones de Fomento	0.00	0.00	0.00	0.00	0.00	0.00
<b>G. Inversiones Financieras y Otras Provisiones.</b>	0.00	0.00	0.00	0.00	0.00	0.00
g1) Inversiones para el Fomento de Actividades Productivas	0.00	0.00	0.00	0.00	0.00	0.00
g2) Acciones y Participaciones de Capital	0.00	0.00	0.00	0.00	0.00	0.00
g3) Compra de Títulos y Valores	0.00	0.00	0.00	0.00	0.00	0.00
g4) Concesión de Préstamos.	0.00	0.00	0.00	0.00	0.00	0.00
g5) Inversiones en Fideicomisos, Mandatos y Otros Análogos.	0.00	0.00	0.00	0.00	0.00	0.00
Fideicomiso de Desastres Naturales (informativo)						
g6) Otras Inversiones Financieras	0.00	0.00	0.00	0.00	0.00	0.00
g7) Provisiones para Contingencias y Otras Erogaciones Especiales.	0.00	0.00	0.00	0.00	0.00	0.00
<b>H. Participaciones y Aportaciones.</b>	0.00	0.00	0.00	0.00	0.00	0.00
h1) Participaciones.	0.00	0.00	0.00	0.00	0.00	0.00
h2) Aportaciones.	0.00	0.00	0.00	0.00	0.00	0.00
h3) Convenios.	0.00	0.00	0.00	0.00	0.00	0.00
<b>I. Deuda Pública.</b>	0.00	0.00	0.00	0.00	0.00	0.00
i1) Amortización de la Deuda Pública.	0.00	0.00	0.00	0.00	0.00	0.00
i2) Intereses de la Deuda Pública.	0.00	0.00	0.00	0.00	0.00	0.00
i3) Comisiones de la Deuda Pública.	0.00	0.00	0.00	0.00	0.00	0.00
i4) Gastos de la Deuda Pública.	0.00	0.00	0.00	0.00	0.00	0.00
i5) Costo por Coberturas.	0.00	0.00	0.00	0.00	0.00	0.00
i6) Apoyos Financieros.	0.00	0.00	0.00	0.00	0.00	0.00
i7) Adeudos de Ejercicios Fiscales Anteriores (ADEFAS).	0.00	0.00	0.00	0.00	0.00	0.00
<b>II. Gasto Etiquetado</b>	193,340,023.00	5,367,433.27	198,707,456.27	198,690,251.11	198,326,089.60	17,205.16
<b>A. Servicios Personales.</b>	150,837,990.00	24,862,768.45	175,700,758.45	175,700,758.45	175,336,596.94	0.00
a1) Remuneraciones al Personal de Carácter Permanente.	92,104,853.40	2,318,132.40	94,422,985.80	94,422,985.80	94,422,985.80	0.00
a2) Remuneraciones al Personal de Carácter Transitorio.	0.00	7,390,720.26	7,390,720.26	7,390,720.26	7,390,720.26	0.00
a3) Remuneraciones Adicionales y Especiales.	26,975,157.26	10,599,728.76	37,574,886.02	37,574,886.02	37,574,886.02	0.00
a4) Seguridad Social.	12,196,142.91	1,297,939.16	13,494,082.07	13,494,082.07	13,173,920.56	0.00
a5) Otras Prestaciones Sociales y Económicas.	14,320,550.62	2,916,327.19	17,236,877.81	17,236,877.81	17,192,877.81	0.00
a6) Previsiones.	0.00	0.00	0.00	0.00	0.00	0.00
a7) Pago de Estímulos a Servidores Públicos.	5,241,285.81	339,920.68	5,581,206.49	5,581,206.49	5,581,206.49	0.00
<b>B. Materiales y Suministros.</b>	14,499,596.33	-8,736,346.09	5,763,250.24	5,763,185.71	5,763,185.71	64.53
b1) Materiales de Administración, Emisión de Documentos y Artículos Oficiales.	3,082,768.79	-252,246.44	2,830,522.35	2,830,522.35	2,830,522.35	0.00
b2) Alimentos y Utensilios.	110,196.24	1,158.63	111,354.87	111,354.87	111,354.87	0.00
b3) Materias Primas y Materiales de Producción y Comercialización	0.00	0.00	0.00	0.00	0.00	0.00
b4) Materiales y Artículos de Construcción y de Reparación.	9,330,191.24	-8,618,823.50	711,367.74	711,353.87	711,353.87	13.87

**NOMBRE DEL ENTE PUBLICO : Colegio de Educación Profesional Técnica del Estado de Chiapas "CONALEP Chiapas"**

**Estado Analítico del Ejercicio del Presupuesto de Egresos Detallado – LDF 6a.  
Clasificación por Objeto del Gasto (Capítulo y Concepto)**

**Del 1 de Enero al 31 de diciembre de 2022**

(PESOS)

Concepto	Egresos					Subejercicio
	Aprobado	Ampliaciones / Reducciones	Modificado	Devengado	Pagado	
b5) Productos Químicos, Farmacéuticos y de Laboratorio.	441,051.80	-2.69	441,049.11	441,049.11	441,049.11	0.00
b6) Combustibles, Lubricantes y Aditivos.	659,474.32	0.00	659,474.32	659,435.44	659,435.44	38.88
b7) Vestuario, Blancos, Prendas de Protección y Artículos Deportivos.	11,085.70	67,000.89	78,086.59	78,086.57	78,086.57	0.02
b8) Materiales y Suministros para Seguridad.	0.00	0.00	0.00	0.00	0.00	0.00
b9) Herramientas, Refacciones y Accesorios Menores.	864,828.24	66,567.02	931,395.26	931,383.50	931,383.50	11.76
C. Servicios Generales.	28,002,436.67	-10,758,989.09	17,243,447.58	17,226,306.95	17,226,306.95	17,140.63
c1) Servicios Básicos.	14,750,438.14	-12,054,805.06	2,695,633.08	2,679,926.83	2,679,926.83	15,706.25
c2) Servicios de Arrendamiento.	473,007.48	-173,844.62	299,162.86	299,162.86	299,162.86	0.00
c3) Servicios Profesionales, Científicos, Técnicos y Otros Servicios.	3,487,728.00	-244,848.51	3,242,879.49	3,242,879.49	3,242,879.49	0.00
c4) Servicios Financieros, Bancarios y Comerciales.	2,200,000.00	191,587.10	2,391,587.10	2,391,587.10	2,391,587.10	0.00
c5) Servicios de Instalación, Reparación, Mantenimiento y Conservación.	4,520,843.85	814,107.38	5,334,951.23	5,334,951.21	5,334,951.21	0.02
c6) Servicios de Comunicación Social y Publicidad.	277,762.36	0.00	277,762.36	277,762.00	277,762.00	0.36
c7) Servicios de Traslado y Viáticos.	2,085,682.41	720,698.62	2,806,381.03	2,804,947.03	2,804,947.03	1,434.00
c8) Servicios Oficiales.	191,974.43	-47,745.00	144,229.43	144,229.43	144,229.43	0.00
c9) Otros Servicios Generales.	15,000.00	35,861.00	50,861.00	50,861.00	50,861.00	0.00
D. Transferencias, Asignaciones, Subsidios y Otras Ayudas.	0.00	0.00	0.00	0.00	0.00	0.00
d1) Transferencias Internas y Asignaciones al Sector Público.	0.00	0.00	0.00	0.00	0.00	0.00
d2) Transferencias al Resto del Sector Público.	0.00	0.00	0.00	0.00	0.00	0.00
d3) Subsidios y Subvenciones.	0.00	0.00	0.00	0.00	0.00	0.00
d4) Ayudas Sociales.	0.00	0.00	0.00	0.00	0.00	0.00
d5) Pensiones y Jubilaciones.	0.00	0.00	0.00	0.00	0.00	0.00
d6) Transferencias a Fideicomisos, Mandatos y Otros Análogos.	0.00	0.00	0.00	0.00	0.00	0.00
d7) Transferencias a la Seguridad Social	0.00	0.00	0.00	0.00	0.00	0.00
d8) Donativos	0.00	0.00	0.00	0.00	0.00	0.00
d9) Transferencias al Exterior.	0.00	0.00	0.00	0.00	0.00	0.00
E. Bienes Muebles, Inmuebles e Intangibles.	0.00	0.00	0.00	0.00	0.00	0.00
e1) Mobiliario y Equipo de Administración.	0.00	0.00	0.00	0.00	0.00	0.00
e2) Mobiliario y Equipo Educativo y Recreativo.	0.00	0.00	0.00	0.00	0.00	0.00
e3) Equipo e Instrumental Médico y de Laboratorio.	0.00	0.00	0.00	0.00	0.00	0.00
e4) Vehículos y Equipo de Transporte.	0.00	0.00	0.00	0.00	0.00	0.00
e5) Equipo de Defensa y Seguridad.	0.00	0.00	0.00	0.00	0.00	0.00
e6) Maquinaria, Otros Equipos y Herramientas.	0.00	0.00	0.00	0.00	0.00	0.00
e7) Activos Biológicos.	0.00	0.00	0.00	0.00	0.00	0.00
e8) Bienes Inmuebles.	0.00	0.00	0.00	0.00	0.00	0.00
e9) Activos Intangibles.	0.00	0.00	0.00	0.00	0.00	0.00
F. Inversión Pública.	0.00	0.00	0.00	0.00	0.00	0.00
f1) Obra Pública en Bienes de Dominio Público.	0.00	0.00	0.00	0.00	0.00	0.00
f2) Obra Pública en Bienes Propios.	0.00	0.00	0.00	0.00	0.00	0.00
f3) Proyectos Productivos y Acciones de Fomento	0.00	0.00	0.00	0.00	0.00	0.00
G. Inversiones Financieras y Otras Provisiones.	0.00	0.00	0.00	0.00	0.00	0.00
g1) Inversiones para el Fomento de Actividades Productivas	0.00	0.00	0.00	0.00	0.00	0.00
g2) Acciones y Participaciones de Capital	0.00	0.00	0.00	0.00	0.00	0.00
g3) Compra de Títulos y Valores	0.00	0.00	0.00	0.00	0.00	0.00
g4) Concesión de Préstamos.	0.00	0.00	0.00	0.00	0.00	0.00
g5) Inversiones en Fideicomisos, Mandatos y Otros Análogos. Fideicomiso de Desastres Naturales (informativo)	0.00	0.00	0.00	0.00	0.00	0.00
g6) Otras Inversiones Financieras	0.00	0.00	0.00	0.00	0.00	0.00
g7) Provisiones para Contingencias y Otras Erogaciones Especiales.	0.00	0.00	0.00	0.00	0.00	0.00
H. Participaciones y Aportaciones.	0.00	0.00	0.00	0.00	0.00	0.00
h1) Participaciones.	0.00	0.00	0.00	0.00	0.00	0.00
h2) Aportaciones.	0.00	0.00	0.00	0.00	0.00	0.00
h3) Convenios.	0.00	0.00	0.00	0.00	0.00	0.00
I. Deuda Pública.	0.00	0.00	0.00	0.00	0.00	0.00
i1) Amortización de la Deuda Pública.	0.00	0.00	0.00	0.00	0.00	0.00
i2) Intereses de la Deuda Pública.	0.00	0.00	0.00	0.00	0.00	0.00
i3) Comisiones de la Deuda Pública.	0.00	0.00	0.00	0.00	0.00	0.00
i4) Gastos de la Deuda Pública.	0.00	0.00	0.00	0.00	0.00	0.00
i5) Costo por Coberturas.	0.00	0.00	0.00	0.00	0.00	0.00
i6) Apoyos Financieros.	0.00	0.00	0.00	0.00	0.00	0.00
i7) Adeudos de Ejercicios Fiscales Anteriores (ADEFAS).	0.00	0.00	0.00	0.00	0.00	0.00
<b>III. Total de Egresos</b>	<b>220,744,928.01</b>	<b>46,023,562.11</b>	<b>266,768,490.12</b>	<b>266,614,872.21</b>	<b>269,991,961.17</b>	<b>153,617.91</b>

**NOMBRE DEL ENTE PÚBLICO : Colegio de Educación Profesional Técnica del Estado de Chiapas "CONALEP Chiapas"**  
**Estado Analítico del Ejercicio del Presupuesto de Egresos Detallado – LDF 6b.**

Clasificación Administrativa

Del 1 de Enero al 31 de diciembre de 2022

(PESOS)

Concepto	Egresos					Subejercicio
	Aprobado	Ampliaciones / Reducciones	Modificado	Devengado	Pagado	
<b>I. Gasto No Etiquetado</b>	<b>27,404,905.01</b>	<b>40,656,128.84</b>	<b>68,061,033.85</b>	<b>67,924,621.10</b>	<b>61,665,871.57</b>	<b>136,412.75</b>
E. Entidades Paraestatales y Fideicomisos No Empresariales y No Financieros	27,404,905.01	40,656,128.84	68,061,033.85	67,924,621.10	61,665,871.57	136,412.75
Colegio de Educación Profesional Técnica del Estado de Chiapas "CONALEP Chiapas"	27,404,905.01	40,656,128.84	68,061,033.85	67,924,621.10	61,665,871.57	136,412.75
<b>II. Gasto Etiquetado</b>	<b>193,340,023.00</b>	<b>5,367,433.27</b>	<b>198,707,456.27</b>	<b>198,690,251.11</b>	<b>198,326,089.60</b>	<b>17,205.16</b>
E. Entidades Paraestatales y Fideicomisos No Empresariales y No Financieros	193,340,023.00	5,367,433.27	198,707,456.27	198,690,251.11	198,326,089.60	17,205.16
Colegio de Educación Profesional Técnica del Estado de Chiapas "CONALEP Chiapas"	193,340,023.00	5,367,433.27	198,707,456.27	198,690,251.11	198,326,089.60	17,205.16
<b>III. Total de Egresos</b>	<b>220,744,928.01</b>	<b>46,023,562.11</b>	<b>266,768,490.12</b>	<b>266,614,872.21</b>	<b>259,991,961.17</b>	<b>153,617.91</b>

**NOMBRE DEL ENTE PÚBLICO : Colegio de Educación Profesional Técnica del Estado de Chiapas "CONALEP Chiapas"**

Estado Analítico del Ejercicio del Presupuesto de Egresos Detallado – LDF 6c.

Clasificación Funcional (Finalidad y Función)

Del 1 de Enero al 31 de diciembre de 2022

(PESOS)

Concepto	Egresos					Subejercicio
	Aprobado	Ampliaciones / Reducciones	Modificado	Devengado	Pagado	
I. Gasto No Etiquetado	27,404,905.01	40,656,128.84	68,061,033.85	67,924,621.10	61,665,871.57	136,412.75
A. Gobierno	0.00	0.00	0.00	0.00	0.00	0.00
a1) Legislación	0.00	0.00	0.00	0.00	0.00	0.00
a2) Justicia	0.00	0.00	0.00	0.00	0.00	0.00
a3) Coordinación de la Política de Gobierno	0.00	0.00	0.00	0.00	0.00	0.00
a4) Relaciones Exteriores	0.00	0.00	0.00	0.00	0.00	0.00
a5) Asuntos Financieros y Hacendarios	0.00	0.00	0.00	0.00	0.00	0.00
a6) Seguridad Nacional	0.00	0.00	0.00	0.00	0.00	0.00
a7) Asuntos de Orden Público y de Seguridad Interior	0.00	0.00	0.00	0.00	0.00	0.00
a8) Otros Servicios Generales	0.00	0.00	0.00	0.00	0.00	0.00
B. Desarrollo Social	27,404,905.01	40,656,128.84	68,061,033.85	67,924,621.10	61,665,871.57	136,412.75
b1) Protección Ambiental	0.00	0.00	0.00	0.00	0.00	0.00
b2) Vivienda y Servicios a la Comunidad	0.00	0.00	0.00	0.00	0.00	0.00
b3) Salud	0.00	0.00	0.00	0.00	0.00	0.00
b4) Recreación, Cultura y Otras Manifestaciones Sociales	0.00	0.00	0.00	0.00	0.00	0.00
b5) Educación	27,398,142.33	40,656,189.41	68,054,331.74	67,917,918.99	61,659,169.46	136,412.75
b6) Protección Social	6,762.68	-60.57	6,702.11	6,702.11	6,702.11	0.00
b7) Otros Asuntos Sociales	0.00	0.00	0.00	0.00	0.00	0.00
C. Desarrollo Económico	0.00	0.00	0.00	0.00	0.00	0.00
c1) Asuntos Económicos, Comerciales y Laborales en General	0.00	0.00	0.00	0.00	0.00	0.00
c2) Agropecuaria, Silvicultura, Pesca y Caza	0.00	0.00	0.00	0.00	0.00	0.00
c3) Combustibles y Energía	0.00	0.00	0.00	0.00	0.00	0.00
c4) Minería, Manufacturas y Construcción	0.00	0.00	0.00	0.00	0.00	0.00
c5) Transporte	0.00	0.00	0.00	0.00	0.00	0.00
c6) Comunicaciones	0.00	0.00	0.00	0.00	0.00	0.00
c7) Turismo	0.00	0.00	0.00	0.00	0.00	0.00
c8) Ciencia, Tecnología e Innovación	0.00	0.00	0.00	0.00	0.00	0.00
c9) Otras Industrias y Otros Asuntos Económicos	0.00	0.00	0.00	0.00	0.00	0.00
D. Otras no Clasificadas en Funciones Anteriores	0.00	0.00	0.00	0.00	0.00	0.00
d1) Transac. de la Deuda Pública/Costo Financiero de la Deuda	0.00	0.00	0.00	0.00	0.00	0.00
d2) Transf., Part. y Aport. entre Diferentes Niv. y Ord. de Gob.	0.00	0.00	0.00	0.00	0.00	0.00
d3) Saneamiento del Sistema Financiero	0.00	0.00	0.00	0.00	0.00	0.00
d4) Adeudos de Ejercicios Fiscales Anteriores	0.00	0.00	0.00	0.00	0.00	0.00
II. Gasto Etiquetado	193,340,023.00	5,367,433.27	198,707,456.27	198,690,251.11	198,326,089.60	17,205.16
A. Gobierno	0.00	0.00	0.00	0.00	0.00	0.00
a1) Legislación	0.00	0.00	0.00	0.00	0.00	0.00
a2) Justicia	0.00	0.00	0.00	0.00	0.00	0.00
a3) Coordinación de la Política de Gobierno	0.00	0.00	0.00	0.00	0.00	0.00
a4) Relaciones Exteriores	0.00	0.00	0.00	0.00	0.00	0.00
a5) Asuntos Financieros y Hacendarios	0.00	0.00	0.00	0.00	0.00	0.00
a6) Seguridad Nacional	0.00	0.00	0.00	0.00	0.00	0.00
a7) Asuntos de Orden Público y de Seguridad Interior	0.00	0.00	0.00	0.00	0.00	0.00
a8) Otros Servicios Generales	0.00	0.00	0.00	0.00	0.00	0.00
B. Desarrollo Social	193,340,023.00	5,367,433.27	198,707,456.27	198,690,251.11	198,326,089.60	17,205.16
b1) Protección Ambiental	0.00	0.00	0.00	0.00	0.00	0.00
b2) Vivienda y Servicios a la Comunidad	0.00	0.00	0.00	0.00	0.00	0.00
b3) Salud	0.00	0.00	0.00	0.00	0.00	0.00
b4) Recreación, Cultura y Otras Manifestaciones Sociales	0.00	0.00	0.00	0.00	0.00	0.00
b5) Educación	193,340,023.00	5,367,433.27	198,707,456.27	198,690,251.11	198,326,089.60	17,205.16
b6) Protección Social	0.00	0.00	0.00	0.00	0.00	0.00
b7) Otros Asuntos Sociales	0.00	0.00	0.00	0.00	0.00	0.00
C. Desarrollo Económico	0.00	0.00	0.00	0.00	0.00	0.00
c1) Asuntos Económicos, Comerciales y Laborales en General	0.00	0.00	0.00	0.00	0.00	0.00
c2) Agropecuaria, Silvicultura, Pesca y Caza	0.00	0.00	0.00	0.00	0.00	0.00
c3) Combustibles y Energía	0.00	0.00	0.00	0.00	0.00	0.00
c4) Minería, Manufacturas y Construcción	0.00	0.00	0.00	0.00	0.00	0.00
c5) Transporte	0.00	0.00	0.00	0.00	0.00	0.00
c6) Comunicaciones	0.00	0.00	0.00	0.00	0.00	0.00
c7) Turismo	0.00	0.00	0.00	0.00	0.00	0.00
c8) Ciencia, Tecnología e Innovación	0.00	0.00	0.00	0.00	0.00	0.00
c9) Otras Industrias y Otros Asuntos Económicos	0.00	0.00	0.00	0.00	0.00	0.00
D. Otras no Clasificadas en Funciones Anteriores	0.00	0.00	0.00	0.00	0.00	0.00
d1) Transac. de la Deuda Pública/Costo Financiero de la Deuda	0.00	0.00	0.00	0.00	0.00	0.00
d2) Transf., Part. y Aport. entre Diferentes Niv. y Ord. de Gob.	0.00	0.00	0.00	0.00	0.00	0.00
d3) Saneamiento del Sistema Financiero	0.00	0.00	0.00	0.00	0.00	0.00
d4) Adeudos de Ejercicios Fiscales Anteriores	0.00	0.00	0.00	0.00	0.00	0.00
III. Total de Egresos	220,744,928.01	46,023,562.11	266,768,490.12	266,614,872.21	259,991,961.17	153,617.91



**NOMBRE DEL ENTE PÚBLICO : Colegio de Educación Profesional Técnica del Estado de Chiapas "CONALEP Chiapas"**

Estado Analítico del Ejercicio del Presupuesto de Egresos Detallado – LDF 6d.

**Clasificación de Servicios Personales por Categoría**

Del 1 de Enero al 31 de diciembre de 2022

(PESOS)

Concepto	Egresos					Subejercicio
	Aprobado	Ampliaciones / Reducciones	Modificado	Devengado	Pagado	
I. Gasto No Etiquetado	27,235,837.99	31,593,001.16	58,828,839.15	58,828,838.36	56,455,598.54	0.79
A. Personal Administrativo y de Servicio Público	10,619,036.13	21,545,585.30	32,164,621.43	32,164,620.77	31,452,583.44	0.66
B. Magisterio	16,616,801.86	10,047,415.86	26,664,217.72	26,664,217.59	25,003,015.10	0.13
C. Servicios de Salud	0.00	0.00	0.00	0.00	0.00	0.00
c1) Personal Administrativo	0.00	0.00	0.00	0.00	0.00	0.00
c2) Personal Médico, Paramédico y Afín	0.00	0.00	0.00	0.00	0.00	0.00
D. Seguridad Pública	0.00	0.00	0.00	0.00	0.00	0.00
E. Gastos Asociados a la Implementación de Nuevas Leyes Federales o Reformas a las mismas	0.00	0.00	0.00	0.00	0.00	0.00
e1) Nombre del Programa o Ley 1	0.00	0.00	0.00	0.00	0.00	0.00
F. Sentencias Laborales Definitivas	0.00	0.00	0.00	0.00	0.00	0.00
II. Gasto Etiquetado	150,837,990.00	24,862,768.45	175,700,758.45	175,700,758.45	175,336,596.94	0.00
A. Personal Administrativo y de Servicio Público	89,354,005.31	19,729,175.82	109,083,181.13	109,083,181.13	108,736,468.45	0.00
B. Magisterio	61,483,984.69	5,133,592.63	66,617,577.32	66,617,577.32	66,600,128.49	0.00
C. Servicios de Salud	0.00	0.00	0.00	0.00	0.00	0.00
c1) Personal Administrativo	0.00	0.00	0.00	0.00	0.00	0.00
c2) Personal Médico, Paramédico y Afín	0.00	0.00	0.00	0.00	0.00	0.00
D. Seguridad Pública	0.00	0.00	0.00	0.00	0.00	0.00
E. Gastos Asociados a la Implementación de Nuevas Leyes Federales o Reformas a las mismas	0.00	0.00	0.00	0.00	0.00	0.00
e1) Nombre del Programa o Ley 1	0.00	0.00	0.00	0.00	0.00	0.00
F. Sentencias Laborales Definitivas	0.00	0.00	0.00	0.00	0.00	0.00
<b>III. Total del Gasto en Servicios Personales</b>	<b>178,073,827.99</b>	<b>56,455,769.61</b>	<b>234,529,597.60</b>	<b>234,529,596.81</b>	<b>231,792,195.48</b>	<b>0.79</b>

**GOBIERNO CONSTITUCIONAL DEL ESTADO DE CHIAPAS**  
**COLEGIO DE EDUCACIÓN PROFESIONAL TÉCNICA DEL ESTADO DE**  
**CHIAPAS "CONALEP CHIAPAS"**

**SISTEMA CONTABLE 2022**

**RELACIÓN DE BIENES MUEBLES QUE COMPONEN SU PATRIMONIO**  
**Cuenta Pública al 31 de diciembre de 2022**

Página 1 de 103

Hora: 04:15:00p. m.

Fecha: 14/02/2023

Código	Descripción del Bien	Valor en Libros
1241	Mobiliario y Equipo de Administración	7,714,053.64
1241 1111A111X001007 0011	518 1 ENGARGOLADORA PARA USO PESADO PARA ARILLO PLASTICO ENGARGOLADO 380 HOJAS MODELO 210PB MARCA PERFEX	2,643.85
1241 1111A111X001007 0012	022 1 ENGARGOLADORA PARA USO PESADO PARA ARILLO PLASTICO ENGARGOLADO 380 HOJAS MODELO 210PB MARCA PERFEX	2,643.85
1241 1111A111X001007 0013	067 1 ENGARGOLADORA PARA USO PESADO PARA ARILLO PLASTICO ENGARGOLADO 380 HOJAS MODELO 210PB MARCA PERFEX	2,643.85
1241 1111A111X001007 0014	068 1 ENGARGOLADORA PARA USO PESADO PARA ARILLO PLASTICO ENGARGOLADO 380 HOJAS MODELO 210PB MARCA PERFEX	2,643.85
1241 1111A111X001007 0015	069 1 ENGARGOLADORA PARA USO PESADO PARA ARILLO PLASTICO ENGARGOLADO 380 HOJAS MODELO 210PB MARCA PERFEX	2,643.85
1241 1111A111X001007 0016	070 1 ENGARGOLADORA PARA USO PESADO PARA ARILLO PLASTICO ENGARGOLADO 380 HOJAS MODELO 210PB MARCA PERFEX	2,643.85
1241 1111A111X001007 0017	170 2670609000001 1 ENGARGOLADORA PARA USO PESADO PARA ARILLO PLASTICO ENGARGOLADO 380 HOJAS MODELO 210PB MARCA PERFEX	2,643.85
1241 1111A111X001007 0018	171 1 ENGARGOLADORA PARA USO PESADO PARA ARILLO PLASTICO ENGARGOLADO 380 HOJAS MODELO 210PB MARCA PERFEX	2,643.85
1241 1111A111X001007 0019	262 1 ENGARGOLADORA PARA USO PESADO PARA ARILLO PLASTICO ENGARGOLADO 380 HOJAS MODELO 210PB MARCA PERFEX	2,643.85
1241 1111A111X001007 0020	518 1 PODADORA A GASOLINA DE 5 HP MODELO PP620 MARCA SURTEK	2,949.98
1241 1111A111X001007 0021	022 1 PODADORA A GASOLINA DE 5 HP MODELO PP620 MARCA SURTEK	2,949.98
1241 1111A111X001007 0022	067 1 PODADORA A GASOLINA DE 5 HP MODELO PP620 MARCA SURTEK	2,949.98
1241 1111A111X001007 0023	068 1 PODADORA A GASOLINA DE 5 HP MODELO PP620 MARCA SURTEK	2,949.98
1241 1111A111X001007 0024	069 1 PODADORA A GASOLINA DE 5 HP MODELO PP620 MARCA SURTEK	2,949.98
1241 1111A111X001007 0025	070 1 PODADORA A GASOLINA DE 5 HP MODELO PP620 MARCA SURTEK	2,949.98
1241 1111A111X001007 0026	170 2670608000004 1 PODADORA A GASOLINA DE 5 HP MODELO PP620 MARCA SURTEK	2,949.98
1241 1111A111X001007 0027	171 1 PODADORA A GASOLINA DE 5 HP MODELO PP620 MARCA SURTEK	2,949.98
1241 1111A111X001007 0028	262 1 PODADORA A GASOLINA DE 5 HP MODELO PP620 MARCA SURTEK	2,949.98
1241 1111A111X001007 0040	1 022 DESPENSADOR DE AGUA DE TORRE, SALIDA AGUA CALIENTE Y FRIA MOD. 7WDAB600SWBCO MARCA WHIRPOOL	2,298.85
1241 1111A111X001007 0041	1 069 DESPENSADOR DE AGUA DE TORRE, SALIDA AGUA CALIENTE Y FRIA MOD. 7WDAB600SWBCO MARCA WHIRPOOL	2,298.85
1241 1111A111X001007 0042	1 067 DESPENSADOR DE AGUA DE TORRE, SALIDA AGUA CALIENTE Y FRIA MOD. 7WDAB600SWBCO MARCA WHIRPOOL	2,298.85
1241 1111A111X001007 0043	170 2670609000005 1 DESPENSADOR DE AGUA DE TORRE, SALIDA AGUA CALIENTE Y FRIA MOD. 7WDAB600SWBCO MARCA WHIRPOOL	2,298.85
1241 1111A111X001007 0053	1 518 RELOJ CHECADOR AUTOMATICO, ELECTRICO MONTABLE EN PARED CON MES, DIA, HORA Y MINUTO MOD. TC-100, MARCA ROYAL	2,998.74
1241 1111A111X001007 0054	1 022 RELOJ CHECADOR AUTOMATICO, ELECTRICO MONTABLE EN PARED CON MES, DIA, HORA Y MINUTO MOD. TC-100, MARCA ROYAL	2,998.74
1241 1111A111X001007 0055	1 067 RELOJ CHECADOR AUTOMATICO, ELECTRICO MONTABLE EN PARED CON MES, DIA, HORA Y MINUTO MOD. TC-100, MARCA ROYAL	2,998.74
1241 1111A111X001007 0056	1 068 RELOJ CHECADOR AUTOMATICO, ELECTRICO MONTABLE EN PARED CON MES, DIA, HORA Y MINUTO MOD. TC-100, MARCA ROYAL	2,998.74
1241 1111A111X001007 0057	1 069 RELOJ CHECADOR AUTOMATICO, ELECTRICO MONTABLE EN PARED CON MES, DIA, HORA Y MINUTO MOD. TC-100, MARCA ROYAL	2,998.74
1241 1111A111X001007 0058	1 070 RELOJ CHECADOR AUTOMATICO, ELECTRICO MONTABLE EN PARED CON MES, DIA, HORA Y MINUTO MOD. TC-100, MARCA ROYAL	2,998.74

**GOBIERNO CONSTITUCIONAL DEL ESTADO DE CHIAPAS**  
**COLEGIO DE EDUCACIÓN PROFESIONAL TÉCNICA DEL ESTADO DE**  
**CHIAPAS "CONALEP CHIAPAS"**

**SISTEMA CONTABLE 2022**  
**RELACIÓN DE BIENES MUEBLES QUE COMPONEN SU PATRIMONIO**  
**Cuenta Pública al 31 de diciembre de 2022**

Página 2 de 103

Hora: 04:15:00p. m.

Fecha: 14/02/2023

Código	Descripción del Bien	Valor en Libros
1241 1111A111X001007 0059	1 171 RELOJ CHECADOR AUTOMATICO, ELECTRICO MONTABLE EN PARED CON MES, DIA, HORA Y MINUTO MOD. TC-100, MARCA ROYAL	2,998.74
1241 1111A111X001007 0060	1 262 RELOJ CHECADOR AUTOMATICO, ELECTRICO MONTABLE EN PARED CON MES, DIA, HORA Y MINUTO MOD. TC-100, MARCA ROYAL	2,998.74
1241 1111A111X001007 0067	1 022 ENMICADORA ELECTRICA MOD. HEATSEAL 95 MARCA GBC	1,626.67
1241 1111A111X001007 0068	1 067 ENMICADORA ELECTRICA MOD. HEATSEAL 95 MARCA GBC	1,626.67
1241 1111A111X001007 0069	1 068 ENMICADORA ELECTRICA MOD. HEATSEAL 95 MARCA GBC	1,626.67
1241 1111A111X001007 0070	1 069 ENMICADORA ELECTRICA MOD. HEATSEAL 95 MARCA GBC	1,626.67
1241 1111A111X001007 0071	1 070 ENMICADORA ELECTRICA MOD. HEATSEAL 95 MARCA GBC	1,626.67
1241 1111A111X001007 0072	170 2670609000007 1 ENMICADORA ELECTRICA MOD. HEATSEAL 95 MARCA GBC	1,626.67
1241 1111A111X001007 0073	1 171 ENMICADORA ELECTRICA MOD. HEATSEAL 95 MARCA GBC	1,626.67
1241 1111A111X001007 0074	1 262 ENMICADORA ELECTRICA MOD. HEATSEAL 95 MARCA GBC	1,626.67
1241 1111A111X001007 0075	1 518 TRITURADORA DE DOCUMENTOS PARA USO LIGERO, CAPACIDAD PARA DESTRUCCION 15 HOJAS, ACEPTA GRAPAS, CLIP Y TARJETAS DE CREDITO, MOD. SC180 MARCA GBC	1,905.19
1241 1111A111X001009 0001	069 2 ESCRITORIO EJECUTIVO MODELO AF-10 CON CUBIERTA DE MELAMINA RESISTENTE A RAYADURAS Y QUEMADURAS REGATON NIVELADOR DE ALTURA ALTO 75 CM ANCHO 180 CM.	5,060.00
1241 1111A111X001009 0004	262 3 ESCRITORIO EJECUTIVO MODELO AF-10 CON CUBIERTA DE MELAMINA RESISTENTE A RAYADURAS Y QUEMADURAS REGATON NIVELADOR DE ALTURA ALTO 75 CM ANCHO 180 CM.	7,590.00
1241 1111A111X001009 0005	022 1 SOFA DE 3 PLAZAS RESPALDO Y ASIEN TO TAPIZADOS EN VINIL COLOR CAFE ESTRUCTURA DE MADERA DE PINO SOLIDA DE 21 MM PRIMERA CALIDAD	3,500.60
1241 1111A111X001009 0006	067 8 SILLON SEMIEJECUTIVO RESPALDO Y ASIEN TO TAPIZADOS EN PIEL, LATERALES Y POSTERIOR EN VINIL COLOR NEGRO ESTRUCTURA DE MADERA DE PINO DE 19 MM	13,413.60
1241 1111A111X001009 0007	070 4 ARCHIVEROS METALICOS DE 4 GAVETAS TERMINADO EN PINTURA COLOR ARENA CAJON APERTURA SENCILLA	7,760.20
1241 1111A111X001009 0008	171 14 ARCHIVEROS METALICOS DE 4 GAVETAS TERMINADO EN PINTURA COLOR ARENA CAJON APERTURA SENCILLA	27,160.70
1241 1111A111X001009 0009	262 4 SILLON SEMIEJECUTIVO RESPALDO Y ASIEN TO TAPIZADOS EN PIEL, LATERALES Y POSTERIOR EN VINIL COLOR NEGRO ESTRUCTURA DE MADERA DE PINO DE 19 MM	6,706.80
1241 1111A111X001009 0010	171 5 EXTINTORES PARA EL PLANTEL SAN CRISTOBAL	9,950.00
1241 1111A111X001009 0011	171 1 ENFRIADOR Y CALENTADOR DE AGUA	4,100.00
1241 1111A111X001009 0020	022 1 SOFA DE 2 PLAZAS MODELO LISBOA MARCA ALBAR MUEBLE TAPIZADO EN DOLARO CAFE	3,454.60
1241 1111A111X001009 0021	022 1 SOFA DE 1 PLAZA MODELO LISBOA MARCA ALBAR MUEBLE TAPIZADO EN DOLARO CAFE	2,501.25
1241 1111A111X001009 0024	022 5 ARCHIVERO METALICO DE 4 GAVETAS TERMINADO EN PINTURA COLOR ARENA CAJON APERTURA 3/4 SENCILLA	9,700.25
1241 1111A111X001009 0028	518 1 PANTALLA DE PARED MODELO STAR MARCA DRAPER SHADE DE 2.13 MTS. RIZZO	3,172.62
1241 1111A111X001009 0029	067 1 PANTALLA DE PARED MODELO STAR MARCA DRAPER SHADE DE 2.13 MTS. RIZZO	3,172.62
1241 1111A111X001009 0030	068 1 PANTALLA DE PARED MODELO STAR MARCA DRAPER SHADE DE 2.13 MTS. RIZZO	3,172.62
1241 1111A111X001009 0031	170 2670614000004 1 PANTALLA DE PARED MODELO STAR MARCA DRAPER SHADE DE 2.13 MTS. RIZZO	3,172.62
1241 1111A111X001009 0032	171 2 PANTALLA DE PARED MODELO STAR MARCA DRAPER SHADE DE 2.13 MTS. RIZZO	6,345.24

**GOBIERNO CONSTITUCIONAL DEL ESTADO DE CHIAPAS**  
**COLEGIO DE EDUCACIÓN PROFESIONAL TÉCNICA DEL ESTADO DE**  
**CHIAPAS "CONALEP CHIAPAS"**

**SISTEMA CONTABLE 2022**  
**RELACIÓN DE BIENES MUEBLES QUE COMPONEN SU PATRIMONIO**  
**Cuenta Pública al 31 de diciembre de 2022**

Página 3 de 103

Hora: 04:15:00p. m.

Fecha: 14/02/2023

Código	Descripción del Bien	Valor en Libros
1241 1111A111X001009 0033	518 1 ROTAFOLIO MARCA EVEREST MODELO ELEGANCE	3,450.00
1241 1111A111X001009 0034	067 1 ROTAFOLIO MARCA EVEREST MODELO ELEGANCE	3,450.00
1241 1111A111X001009 0035	068 1 ROTAFOLIO MARCA EVEREST MODELO ELEGANCE	3,450.00
1241 1111A111X001009 0036	170 2670614000007 1 ROTAFOLIO MARCA EVEREST MODELO ELEGANCE	3,450.00
1241 1111A111X001009 0037	171 2 ROTAFOLIO MARCA EVEREST MODELO ELEGANCE	3,450.00
1241 1111A111X001009 0042	518 1 ENGARGOLADORA PARA ARILLO METALICO DE ALTA CALIDAD, CAPACIDAD DE PERFORADO HASTA DE 12 HOJAS	2,182.70
1241 1111A111X001009 0043	518 1 AMPLIFICADOR DE SONIDO INCLUYE, AMPLIFICADOR DE DOS VIAS CON LECTOR USB DE 3500 WATTS, COLOR NEGRO, MARCA STEREN MODELO MIC-720	7,590.00
1241 1111A111X001009 0045	312 1 AMPLIFICADOR DE SONIDO INCLUYE, AMPLIFICADOR DE DOS VIAS CON LECTOR USB DE 3500 WATTS, COLOR NEGRO, MARCA STEREN MODELO MIC-720	7,590.00
1241 1111A111X001009 0046	518 1 CONJUNTO DIRECTOR KUANG KO8 300 X 260 CM DIRECTOR GENERAL	39,925.23
1241 1111A111X001009 0047	518 1 CONJUNTO EJECUTIVO PENINSULAR DE 1.40 X 1.60, COLOR CAOBA MOD. GC8CEP1401P1A LINEA BASE	4,243.50
1241 1111A111X001009 0048	518 1 SILLON SEMIEJECUTIVO MOD. 526C, COLOR NEGRO L.LUXO	3,939.91
1241 1111A111X001009 0049	518 1 MESA DE JUNTAS 12 MM SOP REC. 150 CMS CRISTAL REDONDO	6,992.56
1241 1111A111X001009 0050	518 1 SILLON EJECUTIVO CIDRO FORMADO DE BASE DE ACERO	4,337.18
1241 1111A111X001009 0051	518 1 VIDEOPROYECTOR MARCA BENQ MODELO MP522	13,110.00
1241 1111A111X001009 0052	518 5 SILLAS SECRETARIALES	5,339.22
1241 1111A111X001009 0055	518 1 COMPUTADORA PERSONAL IMAC PROCESADOR DE INTEL CORE 2 DUO A 293 GHZ	25,602.52
1241 1111A111X001009 0056	067 1 PODADORA 675 HP RUEDA ALTA C/B MARCA MURRAY MODELO 96147001603 SERIE 042109M000049	5,300.00
1241 1111A111X001009 0057	068 1 PODADORA 675 HP RUEDA ALTA C/B MARCA MURRAY MODELO 96147001603 SERIE 052609M000439	5,300.00
1241 1111A111X001009 0058	069 1 PODADORA 675 HP RUEDA ALTA C/B MARCA MURRAY MODELO 96147001603 SERIE 052609W000301	5,300.00
1241 1111A111X001009 0059	070 1 PODADORA 675 HP RUEDA ALTA C/B MARCA MURRAY MODELO 96147001603 SERIE 042109M000096	5,300.00
1241 1111A111X001009 0060	170 2670614000006 1 PODADORA 675 HP RUEDA ALTA C/B MARCA MURRAY MODELO 96147001603 SERIE 042109M000094	5,300.00
1241 1111A111X001009 0061	171 1 PODADORA 675 HP RUEDA ALTA C/B MARCA MURRAY MODELO 96147001601 SERIE 061008M000547	5,300.00
1241 1111A111X001009 0062	262 1 PODADORA 675 HP RUEDA ALTA C/B MARCA MURRAY MODELO 96147001603 SERIE 042109M000182	5,300.00
1241 1111A111X001009 0063	518 1 PODADORA 675 HP RUEDA ALTA C/B MARCA MURRAY MODELO 96147001603 SERIE 042109M000023	5,300.00
1241 1111A111X001009 0064	518 1 ROTAFOLIO MARCA EVEREST MODELO ELEGANCE	3,450.00
1241 1111A111X001009 0065	170 2670614000005 1 AMPLIFICADOR DE SONIDO INCLUYE, AMPLIFICADOR DE DOS VIAS CON LECTOR USB DE 3500 WATTS, COLOR NEGRO, MARCA STEREN MODELO MIC-720	7,590.00
1241 1111A111X001012 0001	518 12 RELOJ CHECADOR PARA CONTROL DE ASISTENCIA DE HUELLA DIGITAL INCLUYE SOFTWARE	32,712.00
1241 11174711Z001005 0002	MOBILIARIO ADQUIRIDO POR COCOES CON INGRESOS PROPIOS	123,456.22
1241 11174711Z001006 0002	067 1 COPIADORA MARCA CANON MODELO IR.1310 N/S: MNQ-30572 DEL PLANTEL HUIXTLA	13,000.00
1241 11174711Z001007 0003	022 1 EQUIPO DE SONIDO (BOCINAS COLOR GRIS, MODELO. 2000R MARCA RADSON	20,846.20

**GOBIERNO CONSTITUCIONAL DEL ESTADO DE CHIAPAS**  
**COLEGIO DE EDUCACIÓN PROFESIONAL TÉCNICA DEL ESTADO DE**  
**CHIAPAS "CONALEP CHIAPAS"**

**SISTEMA CONTABLE 2022**  
**RELACIÓN DE BIENES MUEBLES QUE COMPONEN SU PATRIMONIO**  
**Cuenta Pública al 31 de diciembre de 2022**

Página 4 de 103

Hora: 04:15:00p. m.

Fecha: 14/02/2023

Código	Descripción del Bien	Valor en Libros
1241 11174711Z001007 0004	170 2670609000006 1 RELOJ CHECADOR AUTOMATICO, ELECTRICO MONTABLE EN PARED CON MES, DIA, HORA Y MINUTO MOD. TC-100, MARCA ROYAL	2,998.74
1241 11174711Z001008 0001	070 5 PIZARRONES BLANCOS DE 2.40X1.20 MTS. COMITAN	9,200.00
1241 11174711Z001008 0002	171 5 PIZARRONES BLANCOS DE 2.40 X 1.20 MTS. DE SAN CRISTOBAL	9,200.00
1241 11174711Z001008 0003	518 1 ROTAFOLIO ELEGANCE 36435	1,799.00
1241 11174711Z001008 0007	068 2 MESA DE RIÑON EN CUBIERTA DE ACERO BARANDAL DE SOLERA DE ACERO INOXIDABLE DE 3.1 MM MARCA ROCHESTER	5,968.50
1241 11174711Z001008 0008	068 2 TANQUE DE OXIGENO PORTATIL CAPACIDAD DE 680 LTS CON CARRITO MANGO RETRACTIL AJUSTABLE, MARCA OXIGENO LIFE	5,531.50
1241 11174711Z001008 0010	068 6 CAMAS PARA HOSPITAL, BASTIDOR FIJO DE ANGULO DE FIERRO DE 39 MM POR 39 MM POR 3.17 MM, MODELO CAM.005 MARCA ROCHESTER	23,805.00
1241 11174711Z001008 0012	070 1 LAMPARA PARA PROYECTOR MARCA EPSON MODELO EMP-54	11,600.00
1241 11174711Z001008 0014	170 2670609000002,2670609000003 2 VIDEOPROYECTOR MARCA NEC MODELO NP200	16,502.50
1241 11174711Z001008 0015	171 2 VIDEOPROYECTOR MARCA NEC MODELO NP200	16,502.50
1241 11174711Z001008 0016	262 1 VIDEOPROYECTOR MARCA NEC MODELO NP200 EN EXTENSION ALTAMIRANO	8,251.25
1241 11174711Z001008 0017	069 1 ESTUFA MAESTRA MARCA DELTA MODELO EM-CH A.I. SERIE C08-217	28,750.00
1241 11174711Z001008 0018	069 1 BASCULA MARCA BERKEL MODELO 6405A SERIE A060800648	1,334.00
1241 11174711Z001008 0019	069 1 BATIDORA MARCA KITCHEN AID MODELO K5SSWH SERIE WU2479769	5,888.00
1241 11174711Z001008 0020	069 1 ANAQUEL MARIMBA OLLAS A.I. MARCA AFINOXIMUEBLES MODELO AMI-120 SERIE 29.83011-0001	10,081.00
1241 11174711Z001008 0022	518 1 BANCA DE 3 PLAZAS MODELO AB-400/3P TELA NEGRA MARCA ALBAR MUEBLES	1,488.00
1241 11174711Z001008 0023	171 1 DESBROZADORA MARCA WIN PRO MOD. 3325 DE SERIE 056127B	5,100.00
1241 11174711Z001008 0024	518 1 PODIUM PARA LA DIRECCION GENERAL DE CONALEP	5,175.00
1241 11174711Z001008 0025	069 6 SILLONES SEMI-EJECUTIVO COLOR TELA NEGRA MODELO E-215 MARCA ALBAR MUEBLES	7,248.00
1241 11174711Z001008 0026	069 1 EQUIPO DE SONIDO (CONSOLA, BAFLES Y MICROFONO)	29,776.24
1241 11174711Z001014 0002	2670014000005 518 1 ESCRITORIO RECTANGULAR DE 120X60X75 CMS CON 2 GAVETAS COLOR CAOBA-NEGRO MARCA OFIMAGEN, MODELO ORION S/S FACTURA 5135	3,447.52
1241 11174711Z001014 0003	2670014000006 518 1 ESCRITORIO RECTANGULAR DE 120X60X75 CMS CON 2 GAVETAS COLOR CAOBA-NEGRO MARCA OFIMAGEN, MODELO ORION S/S FACTURA 5135	3,447.52
1241 11174711Z001014 0004	2670014000007 518 1 ESCRITORIO RECTANGULAR DE 120X60X75 CMS CON 2 GAVETAS COLOR CAOBA-NEGRO MARCA OFIMAGEN, MODELO ORION S/S FACTURA 5135	3,447.52
1241 11174711Z001014 0005	2670014000000 518 1 MESA CIRCULAR DE 1.20 COLOR CAOBA-NEGRO MARCA OFIMAGEN, MODELO ORION S/S FACTURA 5135	2,960.32
1241 11174711Z001014 0006	2670014000009 518 1 CONJUNTO DIRECTIVO DE 1.80 X 2.20 X 1.80 CMS MARCA OFIMAGEN, MODELO ORION, LIBRERO, CREDENZA CON 2 PUERTAS, CREDENZA CON PEDESTAL, PUENTE CONECTOR Y UN ESCRITORIO PENINSULAR FACTURA 5135	10,850.64
1241 11174711Z001014 0007	2670014000014 518 1 ESCRITORIO DE MADERA MARCA ORION MODELO L/ORION S/S FACTURA 5884	3,453.84
1241 11174711Z001014 0008	2670014000015 518 1 ESCRITORIO DE MADERA MARCA ORION MODELO L/ORION S/S FACTURA 5884	3,453.84

**GOBIERNO CONSTITUCIONAL DEL ESTADO DE CHIAPAS**  
**COLEGIO DE EDUCACIÓN PROFESIONAL TÉCNICA DEL ESTADO DE**  
**CHIAPAS "CONALEP CHIAPAS"**

**SISTEMA CONTABLE 2022**  
**RELACIÓN DE BIENES MUEBLES QUE COMPONEN SU PATRIMONIO**  
**Cuenta Pública al 31 de diciembre de 2022**

Página 5 de 103

Hora: 04:15:00p. m.

Fecha: 14/02/2023

Código	Descripción del Bien	Valor en Libros
1241 11174711Z001014 0009	2670014000016 518 1 MESA CIRCULAR DE MADERA MARCA ORION MODELO L/ORION S/S FACTURA 5884	2,933.86
1241 11174711Z001014 0010	2670014000017 518 1 ESCRITORIO RECTANGULAR SECRETARIAL DE 120X60X75 CMS, CON 2 GAVETAS COLOR CAOBA-NEGRO DE MADERA MARCA OFIMAGEN, MODELO ORION, S/S, FACTURA 5737	3,453.84
1241 11174711Z001014 0011	2670014000018 518 1 ESCRITORIO RECTANGULAR SECRETARIAL DE 120X60X75 CMS, CON 2 GAVETAS COLOR CAOBA-NEGRO DE MADERA MARCA OFIMAGEN, MODELO ORION, S/S, FACTURA 5737	3,453.84
1241 11174711Z001014 0012	2670014000019 518 1 ESCRITORIO RECTANGULAR SECRETARIAL DE 120X60X75 CMS, CON 2 GAVETAS COLOR CAOBA-NEGRO DE MADERA MARCA OFIMAGEN, MODELO ORION, S/S, FACTURA 5737	3,453.84
1241 11174711Z001014 0013	2670014000020 518 1 ESCRITORIO SEMIEJECUTIVO DE 1.60 M CON UN PEDESTAL, COLOR CAOBA-NEGRO DE MADERA MARCA OFIMAGEN, S/M, S/S, FACTURA 5737	4,592.55
1241 11174711Z001014 0014	022 2670115000001 1 ARCHIVERO VERTICAL DE 4 GAVETAS DE METAL PLASTICO, MARCA PM LA PIEDAD, S/M, S/S CON FACTURA 233, CON CEDULA DE ALTA 26701-2015-01 DEL 23 DE ENERO 2015	3,847.33
1241 11174711Z001015 0002	022 2670115000001 1 ARCHIVERO VERTICAL DE 4 GAVETAS 02 METAL MARCA PMLAPIEDAD S/M S/S FACTURA 6222	3,847.33
1241 11174711Z001015 0003	518 2670015000001 1 MESA PARA SALA DE JUNTAS MADERA VIDRIO S/M S/M S/S FACTURA 6353 UUID	11,707.57
1241 11174711Z001015 0004	518 2670015000002 1 MESA PARA SALA DE JUNTAS MADERA VIDRIO S/M S/M S/S FACTURA 6353 UUID	11,707.57
1241 11174711Z001015 0005	518 2670015000003 1 MESA PARA SALA DE JUNTAS MADERA VIDRIO S/M S/M S/S FACTURA 6353 UUID	6,334.30
1241 11174711Z001015 0006	518 2670015000004 1 MESA PARA SALA DE JUNTAS MADERA VIDRIO S/M S/M S/S FACTURA 6353 UUID	6,334.30
1241 11174711Z001015 0007	518 2670015000005 1 MESA PARA SALA DE JUNTAS MADERA VIDRIO S/M S/M S/S FACTURA 6353 UUID	6,334.30
1241 11174711Z001015 0008	518 2670015000006 1 MESA PARA SALA DE JUNTAS MADERA VIDRIO S/M S/M S/S FACTURA 6353 UUID	6,334.30
1241 11174711Z001015 0009	518 2670015000007 1 MESA PARA SALA DE JUNTAS MADERA VIDRIO S/M S/M S/S FACTURA 6353 UUID	6,334.30
1241 11174711Z001015 0010	518 2670015000008 1 MESA PARA SALA DE JUNTAS MADERA VIDRIO S/M S/M S/S FACTURA 6353 UUID	6,334.30
1241 11174711Z001015 0011	2670015000009 518 1 MESA PLEGABLE DE 1083 CM MRC MARCA LIFETIME, S/MODELO, S/SERIE, No. FACTURA 695 COLOR BLANCA	2,850.00
1241 11174711Z001015 0012	518 2670015000010 1 FRIGOBAR MARCA HAMILTON BEACH S/M S/S FACTURA 750 COLOR GRIS	3,016.00
1241 11174711Z001015 0013	518 2670015000030 1 ENFRIADOR Y CALENTADOR DE AGUA DE PLASTICO MARCA HYPERMARK HOME, MODELO, CLEARWATER, S/S, FACTURA 1 FECHA 19 DE JUNIO 2015	2,818.80
1241 11174711Z001015 0014	2670015000037 518 1 RELOJ CHECADOR DE ASISTENCIA, S/M, S/M, S/S, DE MATERIAL PLASTICO VIDRIO CON FACTURA No. 1180 DE FECHA DEL 03 DE NOVIEMBRE DEL 2015	6,960.00
1241 11174711Z001016 0002	518 2670016000001 1 ESCRITORIO DE MADERA FORMAICA MARCA L/ORION, MODELO 527, S/S, CON NUMERO DE FACTURA 8422 3 DE FEBRERO DEL 2016	18,218.25
1241 11174711Z001016 0003	518 2670016000002 1 ESCRITORIO DE MADERA FORMAICA MARCA L/ORION, MODELO 527, S/S, CON NUMERO DE FACTURA 8422 3 DE FEBRERO DEL 2016	3,486.25
1241 11174711Z001016 0004	518 2670016000003 1 ESCRITORIO DE MADERA FORMAICA MARCA L/ORION, MODELO 527, S/S, CON NUMERO DE FACTURA 8422 3 DE FEBRERO DEL 2016	3,486.25

**GOBIERNO CONSTITUCIONAL DEL ESTADO DE CHIAPAS**  
**COLEGIO DE EDUCACIÓN PROFESIONAL TÉCNICA DEL ESTADO DE**  
**CHIAPAS "CONALEP CHIAPAS"**

**SISTEMA CONTABLE 2022**  
**RELACIÓN DE BIENES MUEBLES QUE COMPONEN SU PATRIMONIO**  
**Cuenta Pública al 31 de diciembre de 2022**

Página 6 de 103

Hora: 04:15:00p. m.

Fecha: 14/02/2023

Código	Descripción del Bien	Valor en Libros
1241 11174711Z001016 0005	518 2670016000004 1 MESA CIRCULAR DE MADERA FORMAICA MARCA L/ORION, MODELO GNO-519, S/S, CON NUMERO DE FACTURA 8422 3 DE FEBRERO DEL 2016	3,202.66
1241 11174711Z001016 0006	518 1 CONJUNTO EJECUTIVO DE 160X210X75X180 CMS CON 2 GAVETAS COLOR CAOBA NEGRO L ORION CON FACTURA 8602 DE FECHA 02 DE MARZO DEL 2016	11,476.11
1241 11174711Z001016 0007	518 1 CONJUNTO EJECUTIVO DE 160X210X75X180 CMS CON 2 GAVETAS COLOR CAOBA NEGRO L ORION CON FACTURA 8602 DE FECHA 02 DE MARZO DEL 2016	11,476.11
1241 11174711Z001016 0008	518 1 MESA CIRCULAR DE JUNTAS DE 120X120X75 CM COLOR CAOBA NEGRO L/ORION CON FACTURA 8602 DE FECHA 02 DE MARZO 2016	3,202.66
1241 11174711Z001016 0009	518 1 SILLA SECRETARIAL CON RESPALDO RECLINADO TAPIZADO EN TECHNOLEATHER COLOR NEGRO CON FACTURA 8602 DE FECHA 02 DE MARZO DEL 2016	3,352.13
1241 1181A111X001004 0006	1 ESCRITORIO EJECUTIVO EN LAMINA DE ACERO COL. ROLLED CAL. 22 Y 24 DIM. 1.80X.45	1,299.76
1241 1181A111X001004 0017	1 CREDENZA DE DIRECTOR DE MADERA AGLOMERADA CHAPA DE ENCINO CON 2 GAVETAS MOD. 94 DIM. 1.850X.450X.75	1,442.64
1241 1181A111X001004 0021	1 MAQUINA ELECTRONICA MARCA OLYMPIA MOD. CONFORTYPE No. DE SERIE S/N	3,020.92
1241 1181A111X001004 0033	1 SALA DE RECEPCION D 3 SILLONES CONFORTABLES ESTRUCTURA CROMADA CAL. 18 DIM. 60	1,556.07
1241 1181A111X001004 0046	1 TELEVISOR A COLOR 27 PULGADAS MARCA SANYO MODELO AVM-2754	3,393.06
1241 1181A111X001004 0049	1 ESCRITORIO EJECUTIVO DE 2 CAJONES DIM. 1.82X83 MARCA GEBESA MODELO LINEA EMPRESARIAL DE MADERA AGLOMERADA	2,230.03
1241 1181A111X001004 0050	1 ESCRITORIO EJECUTIVO DE 2 CAJONES DIM. 1.82X83 MARCA GEBESA MODELO LINEA EMPRESARIAL DE MADERA AGLOMERADA	2,230.03
1241 1181A111X001004 0051	1 ESCRITORIO EJECUTIVO DE 2 CAJONES DEIM. 1.82X83 MARCA GEBESA MODELO LINEA EMPRESARIAL DE MADERA AGLOMERADA	2,230.03
1241 1181A111X001004 0052	1 ESCRITORIO EJECUTIVO DE 2 CAJONES DIM. 1.82X83 MARCA GEBESA MODELO EMPRESARIAL DE MADERA AGLOMERADA	2,230.03
1241 1181A111X001004 0057	1 SILLON EJECUTIVO MODELO ORESIDENTE CON RODAJAS RECLINABLE COLOR NUEZ MARCA OFIX	1,476.60
1241 1181A111X001004 0059	1 CREDENZA METALICA FORRADA EN FORMAICA MARCA STEELE	1,846.90
1241 1181A111X001004 0062	1 VIDEOCASSETERA MARCA GOLDSTAR NO. DE SERIE 608D100379	2,234.07
1241 1181A111X001004 0063	2 ARCHIVEROS METALICOS DE 4 GABETAS VERTICAL	3,171.70
1241 1181A111X001004 0064	1 MAQUINA DE ESCRIBIR ELECTRONICA MARCA OLIVETTI ET-1250 NO. DE SERIE 325815	2,541.50
1241 1181A111X001004 0071	1 ESCRITORIO EJECUTIVO DE MADERA AGLOMERADA DE 1.50X75X75 DE DOS CAJONES	2,277.00
1241 1181A111X001004 0074	1 ASPIRADORA CON ACCESORIOS MARCA MAISA	2,084.95
1241 1181A111X001004 0075	1 ENFRIADOR Y CALENTADOR DE AGUA MARCA PURESIA	1,730.75
1241 1181A111X001004 0077	1 EQUIPO DE SONIDO MARCA RADSON	20,846.87
1241 1181A111X001004 0079	2 MUEBLES EXHIBIDOR PORTAFOLLETOS DE PIE DE DOS VISTAS	5,170.40
1241 1181A111X001004 0095	1 ESCRITORIO EJECUTIVO DE 2 CAJONES DIM. 1.82X83 MARCA GEBESA MODELO EMPRESARIAL DE MADERA AGOMERADA	2,230.03
1241 1181A111X001004 0096	1 ESCRITORIO EJECUTIVO DE 2 CAJONES DIM. 1.82X83 MARCA GEBESA MODELO LINEA EMPRESARIAL DE MADERA AGLOMERADA	2,230.03
1241 1181A111X001004 0097	1 ESCRITORIO EJECUTIVO DE 2 CAJONES DIM. 1.82X83 MARCA GEBESA MODELO LINEA EMPRESARIAL DE MADERA AGLOMERADA	2,230.03
1241 1181A111X001004 0098	1 ESCRITORIO EJECUTIVO DE 2 CAJONES DIM. 1.82X83 MARCA GEBESA MODELO EMPRESARIAL DE MADERA AGLOMERADA	2,230.03

**GOBIERNO CONSTITUCIONAL DEL ESTADO DE CHIAPAS**  
**COLEGIO DE EDUCACIÓN PROFESIONAL TÉCNICA DEL ESTADO DE**  
**CHIAPAS "CONALEP CHIAPAS"**

**SISTEMA CONTABLE 2022**  
**RELACIÓN DE BIENES MUEBLES QUE COMPONEN SU PATRIMONIO**  
**Cuenta Pública al 31 de diciembre de 2022**

Página 7 de 103

Hora: 04:15:00p. m.

Fecha: 14/02/2023

Código	Descripción del Bien	Valor en Libros
1241 1181A111X001004 0099	1 ESCRITORIO EJECUTIVO D 2 CAJONES DIM. 1.82X83 MARCA GEBESA MODELO EMPRESARIAL DE MADERA AGLOMERADA	2,230.03
1241 1181A111X001004 0101	1 CREDENZA METALICA FORRADA EN FORMAICA MARCA STEELE	1,846.90
1241 1181A111X001004 0102	1 CREDENZA METALICA FORRADA EN FORMAICA MARCA STEELE	1,846.90
1241 1181A111X001004 0103	1 ARCHIVERO METALICO DE 4 GAVETAS VERTICAL	1,585.85
1241 1181A111X001004 0104	1 ARCHIVERO METALICO DE 4 GAVETAS VERTICAL	1,585.85
1241 1181A111X001004 0105	1 ARCHIVERO METALICO DE 4 GAVETAS VERTICAL	1,585.85
1241 1181A111X001004 0106	1 ARCHIVERO METALICO DE 4 GAVETAS VERTICAL	1,585.85
1241 1181A111X001004 0107	1 ARCHIVERO METALICO DE 4 GAVETAS VERTICAL	1,585.85
1241 1181A111X001004 0108	1 ARCHIVERO METALICO DE 4 GAVETAS VERTICAL	1,585.85
1241 1181A111X001004 0109	3 ARCHIVEROS METALICOS DE 4 GAVETAS VERTICAL	4,757.55
1241 1181A111X001004 0111	1 MAQUINA DE ESCRIBIR ELECTRONICA MARCA OLIVETTI ET-1250 NO. DE SERIE 325778	2,541.50
1241 1181A111X001004 0112	1 MAQUINA DE ESCRIBIR ELECTRONICA MARCA OLIVETTI ET-1250 NO. DE SERIE 324244	2,541.50
1241 1181A111X001004 0114	1 MAQUINA DE ESCRIBIR ELECTRONICA MARCA OLIVETTI ET-1250 NO. DE SERIE 324082	2,541.50
1241 1181A111X001004 0120	1 ESCRITORIO EJECUTIVO DE MADERA AGLOMERADA DIM. 1.50X75X75 DE DOS CAJONES	2,277.00
1241 1181A111X001004 0121	1 ESCRITORIO EJECUTIVO DE MADERA AGLOMERADA DIM. 1.50X75X75 CON DOS CAJONES	2,277.00
1241 1181A111X001004 0122	1 ESCRITORIO EJECUTIVO DE MADERA AGLOMERADA DIM. 1.50X75X75 DE DOS CAJONES	2,277.00
1241 1181A111X001004 0142	1 SUAJADORA PARA PERFORACION DE TITULOS PROESIONALES Y CERTIFICADOS MARCA NEWKON MOD. INDUSTRIAL SERIE S/N	7,694.36
1241 1181A111X001004 0185	1 ARCHIVERO METALICO VERTICAL DE 4 GAVETAS MARCA CARSA	1,707.75
1241 1181A111X001004 0186	1 ARCHIVERO METALICO VERTICAL DE 4 GAVETAS MARCA CARSA	1,707.75
1241 1181A111X001004 0187	1 ARCHIVERO METALICO VERTICAL DE 4 GAVETAS MARCA CARSA	1,707.75
1241 1181A111X001004 0194	1 LIBRERO DE MADERA CON ENTREPAÑOS MEDIDAS 90X40X1.80 CMS. TIPO YALE CON LOS ENTREPAÑOS BASE DESERMABLE SIN NO. DE SERIE	1,453.60
1241 1181A111X001004 0198	1 RETROPROYECTOR DE ACETATOS MARCA 3 M. MODELO 9050 AAAM NO. DE SERIE 1454602	2,678.92
1241 1181A111X001004 0199	1 SILLON EJECUTIVO ERGONOMICO MARCA KUKULCAN MODELO B-053 EN PLIANA COLOR CAFE	1,911.30
1241 1181A111X001004 0217	1 ESCRITORIO SEMIEJECUTIVO METALICO CON LA PLANCHA FORRADA DE MELAMINA IMITACION MADERA	1,436.35
1241 1181A111X001004 0219	1 SALA DE 3 PIEZAS MARCA ROJMA MODELO SOF-1P	4,598.85
1241 1181A111X001004 0240	2 PERFORADORA Y ENCUADERNADORA DE ARILLO METALICO MARCA AKILES	4,747.20
1241 1181A111X001004 0242	2 ENFRIADOR Y CALENTADOR DE AGUA CON 2 LALVES 1 FRIA Y 1 CALIENTE MODELO HC-500 MARCA PURESА S3366962-5.6,7 8 Y 9	2,530.00
1241 1181A111X001004 0243	1 ARCHIVERO METALICO CON 3 GAVETAS Y UNA CAJA DE SEGURIDAD MODELO AR-3G-CF- MARCA STRONG	5,058.85
1241 1181A111X001004 0244	1 ESCRITORIO EJECUTIVO DE UN PEDESTAL CON 2 GAVETAS MARCA OFIX FABRICADO EN MADERA CON CUBIERTA DE MELANINA COLOR NOGAL	1,696.58
1241 1181A111X001004 0245	1 ESCRITORIO EJECUTIVO DE UN PEDESTAL CON 2 GAVETAS MARCA OFIK FABRICADO EN MADERA CON CUBIERTA DE MELANINA COLOR NOGAL	1,696.58



**GOBIERNO CONSTITUCIONAL DEL ESTADO DE CHIAPAS**  
**COLEGIO DE EDUCACIÓN PROFESIONAL TÉCNICA DEL ESTADO DE**  
**CHIAPAS "CONALEP CHIAPAS"**

**SISTEMA CONTABLE 2022**  
**RELACIÓN DE BIENES MUEBLES QUE COMPONEN SU PATRIMONIO**  
**Cuenta Pública al 31 de diciembre de 2022**

Página 8 de 103

Hora: 04:15:00p. m.

Fecha: 14/02/2023

Código	Descripción del Bien	Valor en Libros
1241 1181A111X001004 0246	1 ESCRITORIO EJECUTIVO DE UN PEDESTAL CON 2 GAVETAS MARCA OFIK FABRICADO EN MADERA CON CUBIERTA DE MELAMINA COLOR NOGAL	1,696.58
1241 1181A111X001004 0247	1 ESCRITORIO EJECUTIVO DE UN PEDESTAL CON 2 GAVETAS MARCA OFIK FABRICADO EN MADERA CON CUBIERTA DE MELAMINA COLOR NOGAL	1,696.58
1241 1181A111X001004 0248	1 ESCRITORIO EJECUTIVO DE UN PEDESTAL CON 2 GAVETAS MARCA OFIX FABRICADO EN MADERA CON CUBIERTA DE MELAMINA COLOR NOGAL	1,696.58
1241 1181A111X001004 0251	1 ARCHIVERO METALICO VERTICAL DE 4 GAVETAS TAMAÑO OFICIO	1,437.50
1241 1181A111X001004 0262	1 RELOJ CHECADOR MARCA COPER MODELO 101 SERIE 104219	2,976.84
1241 1181A111X001004 0345	7030442-1-RELOJ MARCADOR P/CONTROL DE ENTRADAS Y SALIDAS DEL PERSONAL MCA. MARUZEN S/100	3,265.02
1241 1181A111X001004 0435	7030829-1-RELOJ MARCADOR CTROL. ENTRADA-SALIDA PERSONAL INCLUYE DOS TARJETEOS METALI- COS MCA MARUZEN MOD	2,541.06
1241 1181A111X001004 0447	7031049-1-PROTECTORA DE CHEQUES	3,486.80
1241 1181A111X001004 0448	7031050-1-RELOJ CHECADOR ELECTRICO (AMANO)	3,542.00
1241 1181A111X001004 0456	7031075-1-MAQUINA DE ESCRIBIR ELECTRONICA OLIVETTI MOD.ET-1250 SERIES 324166	2,541.50
1241 1181A111X001004 0486	7031242-1-ARCHIVERO METALICO DE 4 GAVETAS, COLOR ARENA	1,707.75
1241 1181A111X001004 0487	7031243-1-ARCHIVERO METALICO DE 4 GAVETAS, COLOR ARENA	1,707.75
1241 1181A111X001004 0488	7031244-1-ARCHIVERO METALICO DE 4 GAVETAS, COLOR ARENA	1,707.75
1241 1181A111X001004 0489	7031245-1-ARCHIVERO METALICO DE 4 GAVETAS, COLOR ARENA	1,707.75
1241 1181A111X001004 0490	7031246-1-ARCHIVERO METALICO DE 4 GAVETAS, COLOR ARENA	1,707.75
1241 1181A111X001004 0492	7031255-1-MESA P/LAB. DE INFORMAT. TUBO CUADRADO BASE DE FORMAICA COLOR BCO. OSTION DE 1.15 X .85	1,283.40
1241 1181A111X001004 0493	7031256-1-MESA P/LAB. DE INFORMAT. TUBO CUADRADO BASE DE FORMAICA COLOR BCO. OSTION DE 1.5 X.85	1,283.40
1241 1181A111X001004 0494	7031257-1-MESA P/LAB. DE INFORMAT. TUBO CUADRADO BASE DE FORMAICA COLOR BCO. OSTION DE 2.5 X.85	1,283.40
1241 1181A111X001004 0495	7031258-1-MESA P/LAB. DE INFORMAT. TUBO CUADRADO BASE DE FORMAICA COLOR BCO. OSTION DE 1.5 X .85	1,283.40
1241 1181A111X001004 0496	7031259-1-MESA P/LAB. DE INFORMAT. TUBO CUADRADO BASE DE FORMAICA COLOR BCO. OSTION DE 1.5 X .85	1,283.40
1241 1181A111X001004 0497	7031260-1-MESA P/LAB. DE INFORMAT. TUBO CUADRADO BASE DE FORMAICA COLOR BCO. OSTION DE 1.5 X .85	1,283.40
1241 1181A111X001004 0498	7031261-1-MESA P/LAB. DE INFORMAT. TUBO CUADRADO BASE DE FORMAICA COLOR BCO. OSTION DE 1.5 X .85	1,283.40
1241 1181A111X001004 0499	7031262-1-MESA P/LAB. DE INFORMAT. TUBO CUADRADO BASE DE FORMAICA COLOR BCO. OSTION DE 1.5 X.85	1,283.40
1241 1181A111X001004 0500	7031263-1-MESA P/LAB. DE INFORMAT. TUBO CUADRADO BASE DR FORMAICA COLOR BCO. OSTION DE 1.5 X .85	1,283.40
1241 1181A111X001004 0501	7031264-1-MESA P/LAB. DE INFORMAT. TUBO CUADRADO BASE DE FORMAICA COLOR BCO. OSTION DE 1.5 X .85	1,283.40
1241 1181A111X001004 0502	7031265-1-MESA P/LAB. DE INFORMAT. TUBO CUADRADO BASE DE FORMAICA COLOR BCO. OSTION DE 1.25 X .85	1,283.40
1241 1181A111X001004 0503	7031266-1-MESA P/LAB. DE INFORMAT. TUBO CUADRADO BASE DE FORMAICA COLOR BCO. OSTION DE 1.5 X .85	1,283.40
1241 1181A111X001004 0504	7031294-1-ARCHIVERO METALICO MCA-GEBESA/GAMA	1,764.10
1241 1181A111X001004 0505	7031295-1-ESCRITORIO SEMIEJECUTIVO MCA-GEBESA/GAMA	2,105.65
1241 1181A111X001004 0506	7031296-1-LIBRERO BERTICAL MCA-GEBESA/GAMA	1,834.82

**GOBIERNO CONSTITUCIONAL DEL ESTADO DE CHIAPAS**  
**COLEGIO DE EDUCACIÓN PROFESIONAL TÉCNICA DEL ESTADO DE**  
**CHIAPAS "CONALEP CHIAPAS"**

**SISTEMA CONTABLE 2022**  
**RELACIÓN DE BIENES MUEBLES QUE COMPONEN SU PATRIMONIO**  
**Cuenta Pública al 31 de diciembre de 2022**

Página 9 de 103

Hora: 04:15:00p. m.

Fecha: 14/02/2023

Código	Descripción del Bien	Valor en Libros
1241 1181A111X001004 0507	7031297-1-LIBRERO VERTICAL MCA-GEBESA/GAMA	1,834.83
1241 1181A111X001004 0526	07031362-1-COPIADORA MITA MOD. KM-2030 SERIE YH-37041194	35,029.00
1241 1181A111X001004 0529	7031370-1-ESCRITORIO EJECUTIVO ELBORADO ENFORMATICA, COLOR NOGAL (LLEGO DE LA REPRESENTACION EN MALAS CONDICIONES )	1,696.58
1241 1181A111X001004 0530	7031373-1-ARCHIVERO METALICO VERTICAL DE 4 GAVETAS T/OFICIO MCA-GEBESA	1,437.50
1241 1181A111X001004 0531	7031373-1-ARCHIVERO METALICO VERTICAL DE 4 GAVETAS T/OFICIO MCA-GEBESA7031374-1-ARCHIVERO METALICO VERTICAL DE 4 GAVETAS T/OF. MCA-GEBESA	1,437.50
1241 1181A111X001004 0532	7031376-1-ENGARGOLADORA MANUAL PARA ARILLOS METALICOS	3,381.00
1241 1181A111X001004 0533	7031383-1-PIZARRON INTERACTIVO MOD-SB580-726623 MCA-SMART TECNOLOG	17,144.52
1241 1181A111X001004 0548	7031402-1-EQUIPO DE VIDEOCONFERENCIA DE BANDA ANGOSTA, ZYDACRON MOD-ONWAN35	8,971.38
1241 1181A111X001004 0549	7031403-1-EQUIPO DE VIDEOCONFERENCIA DE BANDA ANGOSTA ZYDACRON MOD-ONWAN35	8,971.38
1241 1181A111X001004 0550	7031403-1-EQUIPO DE VIDEOCONFERENCIA DE BANDA ANGOSTA ZYDACRON MOD-ONWAN35	8,971.38
1241 1181A111X001004 0606	17130070_1_RELOJ CHECADOR ELECTRIC.(INCLUYE 2 TARJETEOS CON CAPACIDAD DE 25 TARJETAS) MCA.MARUZEN MOD. S-100.	2,541.06
1241 1181A111X001004 0636	17130397_1_MAUQUINA DE ESCRIBIR ELECTRONICA, MARCA OLYMPIA CONFORTYPE MD, SERIE 81-0308256	1,959.01
1241 1181A111X001004 0637	17130398_1_MAUQUINA DE ESCRIBIR ELECTRONICA, MARCA OLYMPIA CONFORTYPE MD, SERIE 81-0308209	1,959.01
1241 1181A111X001004 0638	17130399_1_MAUQUINA DE ESCRIBIR ELECTRONICA, MARCA OLYMPIA CONFORTYPE MD, SERIE 81-0308210	1,959.01
1241 1181A111X001004 0639	17130400_1_MAUQUINA DE ESCRIBIR ELECTRONICA, MARCA OLYMPIA CONFORTYPE MD, SERIE 810307884	1,959.01
1241 1181A111X001004 0640	17130407_1_MAUQUINA DE ESCRIBIR ELECTRONICA, MARCA OLYMPIA CONFORTYPE, SERIE 81-0308197	1,959.01
1241 1181A111X001004 0649	17130627_1_CARRO PARA TRANSPORTAR LIBROS, MARCA SUGETOSA, MODELO FAB. ESPECIAL.	2,083.85
1241 1181A111X001004 0655	17130708_4_ARCHIVEROS METALICOS DE 4 GAVETAS, COLOR GRIS.	6,343.40
1241 1181A111X001004 0656	17130710_1_PROTECTORA DE CHEQUES, MARCA PAYMASTER, SERIE NO. 7089B13, MODELO 9012	3,486.80
1241 1181A111X001004 0657	17130713_1_ENGARGOLADORA PARA PAPEL, MARCA GBC COMBO, MODELO 320, SERIE AJ1003.	1,972.25
1241 1181A111X001004 0660	17130791_1_MUEBLE EXHIBIDOR PORTA FOLLETOS DE PIE Y DE DOS VISTAS.	2,585.20
1241 1181A111X001004 0661	17130792_1_POTABILIZADORA DE AGUA.	30,601.50
1241 1181A111X001004 0662	17130793_1_ESCRITORIO EJECUTIVO DE 2 CAJONES, 182 X 83 CTMS., EN FORMAICA COLOR MADERAMODELO LINEA EMPRESARIAL.	2,230.03
1241 1181A111X001004 0664	17130832_4_ARCHIVERO METALICO DE 4 GAVETAS	6,831.00
1241 1181A111X001004 0670	17130926_1_ESCRITORIO SEMIEJECUTIVO CON CUBIERTA DEMADERA AGLOMERADA COLOR NOGAL.	2,105.65
1241 1181A111X001004 0671	17130927_1_ESCRITORIO SEMIEJECUTIVO CON CUBIERTA ENMADERA AGLOMERADA COLOR NOGAL. CON CINCO GAVETAS	2,105.65
1241 1181A111X001004 0672	17130928_1_ESCRITORIO SEMIEJECUTIVO CON CUBIERTA ENMADERA AGLOMERADA COLOR NOGAL.	2,105.65
1241 1181A111X001004 0673	17130941_1_ESCRITORIO SECRETARIAL	1,133.00
1241 1181A111X001004 0689	17130979_1_COPIADORA MITA MODELO KM-2030, SERIE YH-37048465, CON GABINETE METALICO.	35,029.00

**GOBIERNO CONSTITUCIONAL DEL ESTADO DE CHIAPAS**  
**COLEGIO DE EDUCACIÓN PROFESIONAL TÉCNICA DEL ESTADO DE**  
**CHIAPAS "CONALEP CHIAPAS"**

**SISTEMA CONTABLE 2022**  
**RELACIÓN DE BIENES MUEBLES QUE COMPONEN SU PATRIMONIO**  
**Cuenta Pública al 31 de diciembre de 2022**

Página 10 de 103

Hora: 04:15:00p. m.

Fecha: 14/02/2023

Código	Descripción del Bien	Valor en Libros
1241 1181A111X001004 0692	17130984_1_ESCRITORIO EJECUTIVO.	1,696.58
1241 1181A111X001004 0694	17130988_1_ENGARGOLADORA MANUAL OPARA ARILLO METALICO.	3,381.00
1241 1181A111X001004 0695	17130993_1_ARCHIVERO METALICO VERTICAL DE 4 GAVETAST/OFICIO, MARCA GEBESA.	1,437.50
1241 1181A111X001004 0696	17130994_1_ARCHIVERO MATALICO VERTICAL DE 4 GAVETAS T/OFICIO, MARCA GEBESA.	1,437.50
1241 1181A111X001004 0697	17130997_1_PIZARRON INTERACTIVO, MODELO SHART TECNOLOG, SERIE SB580-72621.	17,144.52
1241 1181A111X001004 0703	17131020_1_SILLON EJECUTIVO CON RESPALDO ALTO, TAPIZADO EN TELA COLOR NEGRA, CON BRAZOS, MOD. BM-307, MARCA OFFICHAIRS.	1,012.00
1241 1181A111X001004 0732	170 2670606000105 1 REPRODUCTORA DE VIDEO CASSETTES 1/2" VHS, MARCA. JVC. MOD.BP-5300-U. SERIE.08214414.	1,713.70
1241 1181A111X001004 0771	170 2670606000494,2670606000495 2 SILLA APILABLE. MCA.S/N MOD.S/N	4,111.25
1241 1181A111X001004 0784	170 2670606000643 1 CREDENZA FORRADA DE FORMAICA, ESTRUC. METALICA COLOR ARENA, PUERTAS CORREDIZAS	1,846.90
1241 1181A111X001004 0785	170 2670606000543 1 ESCRITORIO EJECUTIVO CON 4 GABETAS, ESTRUCTURA METALICA, CUBIERTA DE FORMAICA	3,275.20
1241 1181A111X001004 0787	170 2670606000499 1 RELOJ CHECADOR ELECTRICO NUM.DE SERIE 371090883	3,982.68
1241 1181A111X001004 0789	170 2670606000500 1 ARCHIVERO METALICO DE 4 GAVETAS	1,585.85
1241 1181A111X001004 0790	170 2670606000500 1 ARCHIVERO METALICO DE 4 GAVETAS	1,585.85
1241 1181A111X001004 0791	170 2670606000550 1 BOTIQUIN MARCA THE ARK.	10,327.00
1241 1181A111X001004 0792	170 2670606000550 1 BOTIQUIN MARCA THE ARK. (SIN EQUIPO)	10,327.00
1241 1181A111X001004 0793	170 2670606000551 1 ESCRITORIO SECRETARIAL 2 NIVELES CUBIERTA FORRADA DE PLASTICO LAMINADO MCA. HOFIESC MOD. HO ESC-SE	1,133.40
1241 1181A111X001004 0799	170 2670606000632 1 MUEBLE EXHIBIDOR PORTAFOLLETOS DE PIE Y DE DOS VISTAS.	2,585.20
1241 1181A111X001004 0802	170 2670606000655 1 CREDENZA DE LAMINA COLOR ARENA	1,846.90
1241 1181A111X001004 0804	170 2670606000507 1 ARCHIVERO METALICO DE 4 GAVETAS, COLOR GRIS	1,585.85
1241 1181A111X001004 0818	170 2670606000519 1 ARCHIVERO METALICO DE 4 GAVETAS	1,585.85
1241 1181A111X001004 0825	170 2670606000040 1 ESCRITORIO EJECUTIVO DIMENS. 1.80X.75 METALICO CON CUBIERTA DE FORMAICA.	1,252.93
1241 1181A111X001004 0827	170 2670614000039 1 TELEVISOR DE 21" A COLOR MCA. SAMSUNG, MOD. CT567BW7	3,306.25
1241 1181A111X001004 0828	170 2670606000041 1 ARCHIVERO METALICO 4 GABETAS, MCA. CARSA4.40*7.10*13.40MM.	1,707.75
1241 1181A111X001004 0829	170 2670606000042,2670606000520 2 ARCHIVERO METALICO 4 GABETAS, MCA. CARSA4.40*7.10*13.40MM.	3,415.50
1241 1181A111X001004 0836	170 2670606001089 1 TELEVISOR A COLOR 27V9330447701099, INTERFASE 99000231 CON CONTROL REMOTO.	8,135.54
1241 1181A111X001004 0853	170 2670606000049 1 ESCRITORIO SEMIEJECUTIVO MCA. GERESA/GAMA	2,105.65
1241 1181A111X001004 0854	170 2670606000050 1 ESCRITORIO SECRETARIAL GERSA/GAMA.	1,765.25
1241 1181A111X001004 0855	170 2670606000542 1 SILLON SEMIEJECUTIVO FORRADO DE PLIANA COLOR NEGRO ESTRUCTURA DE PLASTICO, MCA. SUGETOSA	1,196.00
1241 1181A111X001004 0856	170 2670606000984 1 SILLON SEMIEJECUTIVO FORRADO DE PLIANA COLOR NEGRO ESTRUCTURA DE PLASTICO, MCA. SUGETOSA	1,196.00
1241 1181A111X001004 0857	170 2670606000527 1 SILLON SEMIEJECUTIVO FORRADO DE PLIANA COLOR NEGRO ESTRUCTURA DE PLASTICO, MCA. SUGETOSA	1,196.00
1241 1181A111X001004 0858	170 2670606000528 1 SILLON SEMIEJECUTIVO FORRADO DE PLIANA COLOR NEGRO ESTRUCTURA DE PLASTICO, MCA. SUGETOSA	1,196.00

**GOBIERNO CONSTITUCIONAL DEL ESTADO DE CHIAPAS**  
**COLEGIO DE EDUCACIÓN PROFESIONAL TÉCNICA DEL ESTADO DE**  
**CHIAPAS "CONALEP CHIAPAS"**

**SISTEMA CONTABLE 2022**  
**RELACIÓN DE BIENES MUEBLES QUE COMPONEN SU PATRIMONIO**  
**Cuenta Pública al 31 de diciembre de 2022**

Página 11 de 103

Hora: 04:15:00p. m.

Fecha: 14/02/2023

Código	Descripción del Bien	Valor en Libros
1241 1181A111X001004 0859	170 2670606000663 1 SILLON SEMIEJECUTIVO FORRADO DE PLIANA COLOR NEGRO ESTRUCTURA DE PLASTICO, MCA. SUGETOSA	1,196.00
1241 1181A111X001004 0860	170 2670606000529 1 RELOJ CHECADOR MCA. AMANO.	7,768.25
1241 1181A111X001004 0861	170 2670606000051 1 SILLON EJECUTIVO FORRADO DE PLIANA COLOR NEGRO, ESTRUCTURA DE PLASTICO	1,415.39
1241 1181A111X001004 0875	170 2670614000044 1 ESCRITORIO EJECUTIVO.	1,581.20
1241 1181A111X001004 0876	170 2670606000533 1 ENFRIADOR Y CALENTADOR DE AGUA SERIE 01070068.	1,736.50
1241 1181A111X001004 0877	170 2670606001000 1 FOTOCOPIADORA MCA.KYOCERA MITA MODELO 230 SERIE YH37060726.	35,029.00
1241 1181A111X001004 0879	170 2670606000725 1 ESCRITORIO EJECUTIVO	1,696.58
1241 1181A111X001004 0882	170 2670614000045,2670614000046 2 ARCHIVERO METALICOT/OFICIO VERTICAL	2,875.00
1241 1181A111X001004 0883	170 2670606000534 1 GUILLOTINA CON BASE DE MADERA MOD. QUARTET MCA. GBS.	1,219.00
1241 1181A111X001004 0884	170 2670606000535 1 ENGARGOLADORA MANUAL PARA ARILLO METALICO MOD. EM32-M MCA. PERFEX.	3,381.00
1241 1181A111X001004 0885	170 2670606001316,2670606001317,2670606001318 3 EQUIPO DE VIDEOCONFERENCIAS DE BANDA ANGOSTA MARCA ZIDACRON	26,914.08
1241 1181A111X001004 0888	170 2670606000726 1 PIZARRON INTERACTIVO MODELO SB580-72619 MARCA SHART TECNOLOG	17,144.52
1241 1181A111X001004 0982	6930849_1_RELOJ CHECADOR MARCA ACROPRINT SERIE 429293CA	2,314.40
1241 1181A111X001004 0984	6930855_1_VITRINA MARCA NACIONAL	1,335.14
1241 1181A111X001004 0986	6930861_1_ESCRITORIO METALICO EJECUTIVO CON CUBIERTA DE PLASTICO LAMINADO	1,036.06
1241 1181A111X001004 0989	6930871_1_CARRO PARA TRANSPORTAR LIBROS MARCA SUGETOSA	2,083.85
1241 1181A111X001004 0995	6930897_1_PROTECTORA DE CHEQUES MARCA PAYMASTER SERIE 7178B13	3,486.80
1241 1181A111X001004 0996	6930898_1_RELOJ CHECADOR ELECTRICO MARCA AMANO SERIE 373109373	3,542.00
1241 1181A111X001004 0997	6930901_1_ARCHIVERO METALICO DE 4 GAVETAS VERTICAL COLOR GRIS	1,585.85
1241 1181A111X001004 1014	6930999_1_ARCHIVERO METALICO DE 4 GAVETAS VERTICAL COLOR GRIS	1,585.85
1241 1181A111X001004 1015	6931000_1_ARCHIVERO METALICO DE 4 GAVETAS VERTICAL COLOR GRIS	1,585.85
1241 1181A111X001004 1016	6931023_1_ARCHIVERO METALICO DE 4 GAVETAS VERTICAL	1,585.85
1241 1181A111X001004 1027	6931105_1_ARCHIVERO METALICO DE 4 GAVETAS	1,707.75
1241 1181A111X001004 1028	6931106_1_ARCHIVERO METALICO DE 4 GAVETAS	1,707.75
1241 1181A111X001004 1031	6931133_1_MESA PARA MAESTRO MARCA GEBESA/GAMA METALICA	1,273.62
1241 1181A111X001004 1032	6931137_1_ESCRITORIO SEMI-EJECUTIVO MARCA GEBESA/ GAMA	2,105.65
1241 1181A111X001004 1033	6931138_1_GABINETE UNIVERSAL METALICO 4 ENTREPAÑOS DOS PUERTAS	1,493.85
1241 1181A111X001004 1034	6931143_1_POTABILIZADOR DE AGUA MARCA AQUA-DELI	56,289.05
1241 1181A111X001004 1035	6931148_1_PODADORA DE LUJO 3.5 HP."22 C/AJS.P-2235CON No.DE CODIGO PODA-02387 MARCA TRUPER	1,840.00
1241 1181A111X001004 1038	6931153_1_PODADORA MARCA TRUPER DE 5.5 HP MOD. N21-5.5BS-P SERIE 500225	4,140.00
1241 1181A111X001004 1054	6931200_1_COPIADORA MARCA MITA MODELO KM-2030 SERIE YH-37041327 CON GABINENTE METALICO	35,029.00
1241 1181A111X001004 1057	6931207_1_GABINETE UNIVERSAL METALICO 4 ENTREPAÑOS DOS PUERTAS DE 1.80X.90X.50 APROX.	1,493.85
1241 1181A111X001004 1058	6931208_1_MESA PARA MAESTRO MARCA GEBESA/GAMA METALICA	1,273.62

**GOBIERNO CONSTITUCIONAL DEL ESTADO DE CHIAPAS**  
**COLEGIO DE EDUCACIÓN PROFESIONAL TÉCNICA DEL ESTADO DE**  
**CHIAPAS "CONALEP CHIAPAS"**

**SISTEMA CONTABLE 2022**  
**RELACIÓN DE BIENES MUEBLES QUE COMPONEN SU PATRIMONIO**  
**Cuenta Pública al 31 de diciembre de 2022**

Página 12 de 103

Hora: 04:15:00p. m.

Fecha: 14/02/2023

Código	Descripción del Bien	Valor en Libros
1241 1181A111X001004 1059	6931209_1_MESA PARA MAESTRO MARCA GEBESA GAMA METALICA	1,273.63
1241 1181A111X001004 1060	6931211_4_ANAQUEL TIPO ESQUELETO 90X60 ENTREPADO GRANDE	4,166.64
1241 1181A111X001004 1062	6931214_1_ENFRIADOR Y CALENTADOR DE AGUA MARCA PURESAS. 3369627	2,530.00
1241 1181A111X001004 1063	6931215_1_ESCRITORIO EJECUTIVO COLOR CAFE MADERA COMPRIMIDA 2 GAVETAS	1,696.58
1241 1181A111X001004 1064	6931216_1_ESCRITORIO EJECUTIVO COLOR CAFE MADERA COMPRIMIDA 2 GAVETAS	1,696.59
1241 1181A111X001004 1073	6931228_1_UNIDAD DE AIRE ACONDICIONADO TIPO VENTANA MARCA CARRIER DE 30500 BTU SERIE 5197N78294	6,770.05
1241 1181A111X001004 1074	6931230_1_ENGARGOLADORA MANUAL PARA ARILLO METALICO MARCA PERFEX	3,381.00
1241 1181A111X001004 1075	6931231_1_SILLON EJECUTIVO DE RESPALDO ALTO TAPIZADO EN TELA DE COLOR NEGRO MARCA OFFCHAIRS MOD. BM-307	1,012.00
1241 1181A111X001004 1077	6931237_1_ARCHIVERO METALICO DE TRES GAVETAS Y UNA CAJA DE SEGURIDAD	4,542.50
1241 1181A111X001004 1078	6931238_5_PIZARRON BLANCO PARA PLUMON	5,318.75
1241 1181A111X001004 1081	6931241_1_ARCHIVERO METALICO DE 4 GAVETAS	1,437.50
1241 1181A111X001004 1085	6830007-1-ARCHIVERO METALICO VERTICAL DE 4 GAVETAS TAMAÑO OFICIO	1,585.85
1241 1181A111X001004 1092	6830028-1-ESCRITORIO SEMIEJECUTIVO DE MADERA COMPRIMIDA MCA. HOFIESC MOD. HOESC SIN SERIE	1,055.01
1241 1181A111X001004 1093	6830029-1-ESCRITORIO SEMIEJECUTIVO DE MADERA COMPRIMIDA MCA. HOFIESC MOD. HOESC SIN SERIE	1,055.01
1241 1181A111X001004 1094	6830030-1-ESCRITORIO SEMIEJECUTIVO DE MADERA COMPRIMIDA MCA. HOFIESC MOD. HOESC SIN SERIE	1,055.01
1241 1181A111X001004 1095	6830031-1-ESCRITORIO SEMIEJECUTIVO DE MADERA COMPRIMIDA MCA. HOFIESC MOD. HOESC SIN SERIE	1,055.01
1241 1181A111X001004 1096	6830033-1-ESCRITORIO SEMIEJECUTIVO DE MADERA COMPRIMIDA MCA. HOFIESC MOD. HOESC SIN SERIE	1,055.01
1241 1181A111X001004 1097	6830036-1-ESCRITORIO SEMIEJECUTIVO DE MADERA COMPRIMIDA MCA. HOFIESC MOD. HOESC SIN SERIE	1,055.01
1241 1181A111X001004 1098	6830039-1-ESCRITORIO SEMIEJECUTIVO DE MADERA COMPRIMIDA MCA. HOFIESC MOD. HOESC SIN SERIE	1,055.01
1241 1181A111X001004 1099	6830043-1-ESCRITORIO SEMIEJECUTIVO DE MADERA COMPRIMIDA MCA. HOFIESC MOD. HOESC SIN SERIE	1,055.01
1241 1181A111X001004 1100	6830044-1-ESCRITORIO SEMIEJECUTIVO DE MADERA COMPRIMIDA MCA. HOFIESC MOD. HOESC SIN SERIE	1,055.01
1241 1181A111X001004 1101	6830045-1-ESCRITORIO SEMIEJECUTIVO DE MADERA COMPRIMIDA MCA. HOFIESC MOD. HOESC SIN SERIE	1,055.01
1241 1181A111X001004 1102	6830049-1-ARCHIVERO METALICO VERTICAL DE 4 GAVETAS TAMAÑO OFICIO	1,585.85
1241 1181A111X001004 1103	6830050-1-ARCHIVERO METALICO VERTICAL DE 4 GAVETAS TAMAÑO OFICIO	1,585.85
1241 1181A111X001004 1104	6830051-1-ARCHIVERO METALICO VERTICAL DE 4 GAVETAS TAMAÑO OFICIO	1,585.85
1241 1181A111X001004 1105	6830052-1-ARCHIVERO METALICO VERTICAL DE 4 GAVETAS TAMAÑO OFICIO	1,585.85
1241 1181A111X001004 1106	6830053-1-ARCHIVERO METALICO VERTICAL DE 4 GAVETAS TAMAÑO OFICIO	1,585.85
1241 1181A111X001004 1107	6830054-1-ARCHIVERO METALICO VERTICAL DE 4 GAVETAS TAMAÑO OFICIO	1,585.85
1241 1181A111X001004 1108	6830055-1-ARCHIVERO METALICO VERTICAL DE 4 GAVETAS TAMAÑO OFICIO	1,585.85

**GOBIERNO CONSTITUCIONAL DEL ESTADO DE CHIAPAS**  
**COLEGIO DE EDUCACIÓN PROFESIONAL TÉCNICA DEL ESTADO DE**  
**CHIAPAS "CONALEP CHIAPAS"**

**SISTEMA CONTABLE 2022**  
**RELACIÓN DE BIENES MUEBLES QUE COMPONEN SU PATRIMONIO**  
**Cuenta Pública al 31 de diciembre de 2022**

Página 13 de 103

Hora: 04:15:00p. m.

Fecha: 14/02/2023

Código	Descripción del Bien	Valor en Libros
1241 1181A111X001004 1109	6830056-1-ARCHIVERO METALICO VERTICAL DE 4 GAVETAS TAMAÑO OFICIO	1,585.85
1241 1181A111X001004 1110	6830057-1-ARCHIVERO METALICO VERTICAL DE 4 GAVETAS TAMAÑO OFICIO	1,585.85
1241 1181A111X001004 1168	6830380-1-PROTECTORA DE CHEQUES MCA. PAYMASTER MODELO 9012-13, SERIE 7352B13	3,486.80
1241 1181A111X001004 1169	6830382-1-RELOJ CHECADOR ELECTRICO MCA. AMANO MOD. 3530 SERIE 373109521	3,542.00
1241 1181A111X001004 1199	6830498-1-RELOJ CHECADOR MCA.ACROPRINT MOD. BP125 SERIE 374160SY	2,376.90
1241 1181A111X001004 1262	6830775-1-CARRO PARA TRANSPORTAR LIBROS METALICO MCA. SUGE-TOSA MOD. FAB. ESPECIAL	2,083.85
1241 1181A111X001004 1266	6830966-3-GABINETE UNIVERSAL METALICO DE 4 ENTREPAÑOS 2 PUERTAS MARCA BP SIN SERIE SIN MODELO	4,481.55
1241 1181A111X001004 1267	6830968-1-ESCRITORIO EJECUTIVO MARCA GAMA SIN MODELO Y SERIE	2,233.88
1241 1181A111X001004 1268	6830969-1-ESCRITORIO EJECUTIVO MARCA GAMA SIN MODELO Y SERIE	2,233.88
1241 1181A111X001004 1269	6830970-1-LIBRERO VERTICAL METALICO MARCA GEBESA SIN MODELO Y SERIE	1,834.82
1241 1181A111X001004 1270	6830971-1-SILLON EJECUTIVO COLOR NEGRO	1,415.38
1241 1181A111X001004 1271	6830972-1-SILLON EJECUTIVO COLOR NEGRO	1,415.38
1241 1181A111X001004 1274	6831044-1-ENFRIADOR Y CALENTADOR DE AGUA	2,530.00
1241 1181A111X001004 1276	6831050-1-ARCHIVERO METALICO DE 4 GAVETAS TAMAÑO OFICIO.	1,437.50
1241 1181A111X001004 1277	6831051-1-ARCHIVERO METALICO DE 4 GAVETAS TAMAÑO OFICIO.	1,437.50
1241 1181A111X001004 1278	6831052-1-SILLON EJECUTIVO GIRATORIO	1,012.00
1241 1181A111X001004 1279	6831054-1-ENGARGOLADORA DE ARILLO METALICO	3,381.00
1241 1181A111X001004 1282	6831063-1-PIZARRON INTERACTIVO	17,144.52
1241 1181A111X001004 1359	6730789_1_LIBRERO DE MADERA DE 1.94 X 2 MTS.	1,500.00
1241 1181A111X001004 1362	6730796_2_ARCHIVERO METALICO	3,976.70
1241 1181A111X001004 1363	6730797_1_CREDENZA	1,846.90
1241 1181A111X001004 1364	6730798_4_ESCRITORIO SEMIEJECUTIVO	5,938.60
1241 1181A111X001004 1365	6730799_1_ESCRITORIO EJECUTIVO	3,275.20
1241 1181A111X001004 1367	6730803_5_SILLON SEMIEJECUTIVO	8,047.52
1241 1181A111X001004 1368	6730804_1_MESA DE JUNTAS	3,153.30
1241 1181A111X001004 1369	6730897_1_MAQUINA DE ESCRIBIR ELECTRONICA MARCA OLYMPIA No. DE SERIE 0476220	2,484.00
1241 1181A111X001004 1370	6730901_1_RELOJ CHECADOR ELECTRICO MARCA AMANO No. DE SERIE 373109526.	3,542.00
1241 1181A111X001004 1371	6730902_1_PROTECTORA DE CHEQUES MARCA PAYMASTER No. DE SERIE 7350813. MODELO 9012.	3,486.80
1241 1181A111X001004 1373	6730911_1_ESCRITORIO SEMIEJECUTIVO	2,110.02
1241 1181A111X001004 1375	6730933_1_POTABILIZADORA	30,601.50
1241 1181A111X001004 1376	6731485_12_MESA PARA LABOTARIO DE INFORMATICA	15,400.80
1241 1181A111X001004 1379	6731499_2_SILLON EJECUTIVO	2,830.77
1241 1181A111X001004 1380	6731500_2_ESCRITORIO EJECUTIVO MCA. GEBESA/GAMA	4,467.75
1241 1181A111X001004 1386	6731531_8_PIZARRON BLANCO PARA PLUMON	9,982.00
1241 1181A111X001004 1387	6731534_3_ANAQUEL TIPO ESQUELETO DE 90X60X210 CMS	3,124.98
1241 1181A111X001004 1389	6731536_1_ESCRITORIO SEMIEJECUTIVO METALICO CON FORMAICA	1,436.35

**GOBIERNO CONSTITUCIONAL DEL ESTADO DE CHIAPAS**  
**COLEGIO DE EDUCACIÓN PROFESIONAL TÉCNICA DEL ESTADO DE**  
**CHIAPAS "CONALEP CHIAPAS"**

**SISTEMA CONTABLE 2022**  
**RELACIÓN DE BIENES MUEBLES QUE COMPONEN SU PATRIMONIO**  
**Cuenta Pública al 31 de diciembre de 2022**

Página 14 de 103

Hora: 04:15:00p. m.

Fecha: 14/02/2023

Código	Descripción del Bien	Valor en Libros
1241 1181A111X001004 1392	6731544_2_ARCHIVERO METALICO VERTICAL DE 4 GAVETAS T/OFICIO COLOR ARENA	2,875.00
1241 1181A111X001004 1393	6731545_1_GUILLOTINA CON BASE DE MADERA Y CUCHILLADE ACERO	1,219.00
1241 1181A111X001004 1399	26230014_2_ESCRITORIO METALICO C/CUBIERTA A PASO FORRADO DE PLASTICO LAMINADO	2,072.12
1241 1181A111X001004 1403	26230020_1_CAJA REGISTRADORA TIPO FISCAL MARCA OLIVETTI ECR DIZMF	2,347.40
1241 1181A111X001004 1410	26230237_1_JUEGO DE LEROY ROTRING CON 13 REGLAS 1 ALACRAN 7 PUNTILLAS CON CARTUCHO 1 ESTILOGRAFO GRA	1,993.75
1241 1181A111X001004 1415	26230318_5_ARCHIVERO METALICO VERTICAL DE 1.34X.46 MTS. CUATRO GAVETAS	9,941.75
1241 1181A111X001004 1416	26230319_3_GABINETE UNIVERSAL METALICO MARCA: STEELE DE 1.83X.92X.50	6,641.25
1241 1181A111X001004 1417	26230320_1_RELOJ CHECADOR ELECTRICO SERIE:371092994	3,982.68
1241 1181A111X001004 1421	26230362_1_RELOJ CHECADOR ELECTRICO MCA. AMANO SERIE 373109464 MOD. 3530	3,542.00
1241 1181A111X001004 1425	26230430_1_ENGARGOLADORA PARA PAPEL , MARCA GBC MODELO COMBO 320 KM SERIE AS1014	1,972.25
1241 1181A111X001004 1426	26230431_1_ESCRITORIO EJECUTIVO DE MADERA CON DOS GAVETAS DE 150 X.75X.75 CMS MARCA: HOFIESC	2,277.00
1241 1181A111X001004 1427	26230489_1_ARCHIVERO METALICO DE 4 GAVETAS VERTICAL 132X50 COLOR GRIS	1,585.85
1241 1181A111X001004 1430	26230524_1_GABINETE UNIVERSAL METALICO, COLOR CREMADE 1.85X0.90X0.45 DE DOS PUERTAS	1,144.25
1241 1181A111X001004 1431	26230525_1_GABINETE UNIVERSAL METALICO, COLOR CREMA DE 1.85X0.90X0.45 MTS. DE DOS PUERTAS	1,144.25
1241 1181A111X001004 1441	26230538_1_ESCRITORIO EJECUTIVO DE MADERA CON DOS GAVETAS DE 1.50X.75X.75	2,277.00
1241 1181A111X001004 1444	26230541_1_ARCHIVERO METALICO DE 4 GAVETAS VERTICAL1.32X.50, COLOR GRIS	1,585.85
1241 1181A111X001004 1445	26230542_2_ARCHIVERO METALICO DE 4 GAVETAS VERTICALDE 1.32X.50 COLOR GRIS	3,171.70
1241 1181A111X001004 1446	26230564_2_ESCRITORIO METALICO CON CUBIERTA A PASO FORRADO DE PLASTICO LAMINADO	2,072.12
1241 1181A111X001004 1449	26230567_1_REFRIGERADOR MARCA SAMSUNG MODELO SR-218COLOR CREMA, DOS PUERTAS	2,700.00
1241 1181A111X001004 1453	26230588_1_POTABILIZADOR DE AGUA MARCA AQUA DELI	56,289.05
1241 1181A111X001004 1455	26230590_7_MESA PARA LABORATORIO DE INFORMATICA DEMATERIAL COMPRIMIDO LAMINADA COLOR BLANCO OSTION	8,983.80
1241 1181A111X001004 1459	26230646_1_ESCRITORIO METALICO EJECUTIVO, C/CUBIERTA A PAÑO, FORRADO DE PLASTICO LAMINADO	1,036.06
1241 1181A111X001004 1463	26230650_1_MAQUINA DE ESCRIBIR ELECTRONICA, MARCA OLYMPIA CONFORTYPE MD, SERIE 81-0307823	1,959.01
1241 1181A111X001004 1464	26230651_1_RELOJ CHEADOR ELECTRICO, MARCA AMANO, SERIE 373108884 MODELO 3530	3,542.00
1241 1181A111X001004 1467	26230656_1_GABINETE UNIVERSAL METALICO 4 ENTREPADOS MOV. DE 2 PUERTAS DE 1.80X0.90X0.50 APROX. COLOR	1,493.85
1241 1181A111X001004 1468	26230657_1_GABINETE UNIVERSAL METALICO 4 ENTREPADOS MOV. DE 2 PUERTAS DE 1.80X0.90X0.50 APROX. COLOR	1,493.85
1241 1181A111X001004 1469	26230658_1_ARCHIVERO METALICO MARCA GEBESA MODELO GAMA DE CUATRO GABETAS CON LLAVE COLOR CREMA	1,764.10
1241 1181A111X001004 1470	26230659_1_ARCHIVERO METALICO MARCA GEBESA MOD. GAMA DE CUATRO GABETAS CON LLAVE COLOR CREMA	1,764.10

**GOBIERNO CONSTITUCIONAL DEL ESTADO DE CHIAPAS**  
**COLEGIO DE EDUCACIÓN PROFESIONAL TÉCNICA DEL ESTADO DE**  
**CHIAPAS "CONALEP CHIAPAS"**

**SISTEMA CONTABLE 2022**  
**RELACIÓN DE BIENES MUEBLES QUE COMPONEN SU PATRIMONIO**  
**Cuenta Pública al 31 de diciembre de 2022**

Página 15 de 103

Hora: 04:15:00p. m.

Fecha: 14/02/2023

Código	Descripción del Bien	Valor en Libros
1241 1181A111X001004 1471	26230660_1_LIBRERO VERTICAL CON ENTREPADOS MARCA GEBESA MODELO GAMA	1,834.83
1241 1181A111X001004 1472	26230661_4_MESA PARA BIBLIOTECA Y/O LABORATORIO DE INFORMATICA MARCA GEBESA MODELO ESCOLAR COLOR CRE	5,133.60
1241 1181A111X001004 1479	26230733_1_ESCRITORIO SECRETARIAL	1,063.75
1241 1181A111X001004 1480	26230739_1_COPIADORA MITA MOD. KM-2030 CON NUMERO DE SERIE YH-37048464	35,029.00
1241 1181A111X001004 1483	26230755_3_ANAQUEL TIPO ESQUELETO DE 90 X 60 X 210 CM. (LICITADO POR LA DIRECCION GENERAL)	3,124.98
1241 1181A111X001004 1486	26230758_1_ESCRITORIO EJECUTIVO DE MADERA COLOR NOGAL DE UN PEDESTAL (LICITADO POR LA DIR. GRAL.)	1,696.58
1241 1181A111X001004 1487	26230759_1_ESCRITORIO EJECUTIVO DE MADERA COLOR NOGAL DE UN PEDESTAL (LICITADO POR LA DIR. GRAL.)	1,696.58
1241 1181A111X001004 1495	26230773_1_ENGARGOLADORA MANUAL PARA ARILLO METALICO	3,381.00
1241 1181A111X001004 1496	26230774_1_ARCHIVERO METALICO DE TRES GAVETAS CON UNA CAJA DE SEGURIDAD	4,542.50
1241 1181A111X001004 1497	26230781_1_ARCHIVERO METALICO CON CUATRO GAVETAS TAMAO OFICIO (LICITADO POR LA DIRECCION GENERAL)	1,437.50
1241 1181A111X001004 1498	26230782_1_ARCHIVERO METALICO CON CUATRO GAVETAS TAMAO OFICIO (LICITADO POR LA DIRECCION GENERAL)	1,437.50
1241 1181A111X001004 1499	26230783_1_SILLON EJECUTIVO DE RESPALDO ALTO COLOR NEGRO (LICITADO POR LA DIRECCION GENERAL)	1,012.00
1241 1181A111X001004 1627	2230242-1-CARRO PARA TRANSPORTAR LIBROS MCA. SUGETOSA MOD. FAB. ESPECIAL	2,083.85
1241 1181A111X001004 1650	2230278-1-RELOJ CHECADOR MCA. AMANO	2,188.32
1241 1181A111X001004 1661	2230332-1-MESA METALICA P/TRABAJO PESADO S/MARCA 130X76X82	981.73
1241 1181A111X001004 1732	2231222-4-MESA PARA TRABAJO PESADO TIPO I MCA. ARIES MOD. 2440 180X90X92 CM.	5,892.60
1241 1181A111X001004 1733	2231311-1-PROTECTORA DE CHEQUES MCA. PAYMASTER No DE SERIE: 7140B13 . MODELO 9012	3,486.80
1241 1181A111X001004 1734	2231312-1-ARCHIVERO METALICO DE 04 GAVETAS VERTICAL.	1,585.85
1241 1181A111X001004 1736	2231344-1-MUEBLE EXHIBIDOR PORTAFOLLETOS DE DOS VISTAS METALICO	2,585.20
1241 1181A111X001004 1761	2231586-1-ARCHIVERO METALICO CON CUATRO GAVETAS MCA.CARZA DE 44X71X134 CM.	1,707.75
1241 1181A111X001004 1762	2231587-1-ARCHIVERO METALICO CON CUATRO GAVETAS MCA. CARZA DE 44X71X134 CM.	1,707.75
1241 1181A111X001004 1763	2231589-1-ARCHIVERO METALICO CON CUATRO GAVETAS MARCA CARZA DE 44X71X134 CM.	1,707.75
1241 1181A111X001004 1764	2231590-1-ARCHIVERO METALICO CON CUATRO GAVETAS MARCA CARZA DE 44X71X134 CM.	1,707.75
1241 1181A111X001004 1767	2231610-10-MESA PARA LABORATORIO DE INFORMATICA MARCA GEBESA ESCOLAR.	12,834.00
1241 1181A111X001004 1768	2231613-1-ARCHIVERO METALICO CON CUATRO GAVETAS MARCA CARZA DE 44X71X134	1,707.75
1241 1181A111X001004 1769	2231618-1-ARCHIVERO METALICO MARCA GEBESA/GAMA.	1,764.10
1241 1181A111X001004 1770	2231619-1-ESCRITORIO SEMIEJECUTIVO MARCA GEBESA/GAMA	2,105.65
1241 1181A111X001004 1771	2231620-1-ESCRITORIO SEMIEJECUTIVO MARCA GEBESA/GAMA	2,105.65
1241 1181A111X001004 1772	2231621-1-ESCRITORIO SECRETARIAL MARCA GEBESA/GAMA	1,765.25
1241 1181A111X001004 1773	2231622-1-TABLERO DIRECTORIO DE CORCHO CON CRISTALES P.GUAD	1,725.00
1241 1181A111X001004 1775	2231624-1-SOFA DE TRES PLAZAS	2,883.85



**GOBIERNO CONSTITUCIONAL DEL ESTADO DE CHIAPAS**  
**COLEGIO DE EDUCACIÓN PROFESIONAL TÉCNICA DEL ESTADO DE**  
**CHIAPAS "CONALEP CHIAPAS"**

**SISTEMA CONTABLE 2022**  
**RELACIÓN DE BIENES MUEBLES QUE COMPONEN SU PATRIMONIO**  
**Cuenta Pública al 31 de diciembre de 2022**

Página 16 de 103

Hora: 04:15:00p. m.

Fecha: 14/02/2023

Código	Descripción del Bien	Valor en Libros
1241 1181A111X001004 1781	2231708-1-COPIADORA MARCA MITA MODELO KM-2030 SERIE YH-37048471 CON GABINETE METALICO	35,029.00
1241 1181A111X001004 1783	2231712-1-ENFRIADOR Y CALENTADOR DE AGUA MARCA PURESAS	2,530.00
1241 1181A111X001004 1784	2231713-1-ESCRITORIO EJECUTIVO DE MADERA 1 PEDESTAL	1,696.58
1241 1181A111X001004 1786	2231715-1-ARCHIVERO METALICO DE 4 GAVETAS	1,206.35
1241 1181A111X001004 1787	2231718-1-ARCHIVERO METALICO DE CUATRO GAVETAS VERTICAL MARCA GEBESA	1,437.50
1241 1181A111X001004 1788	2231719-1-ARCHIVERO METALICO DE TRES GAVETAS Y CAJA DE SEGURIDAD	1,437.50
1241 1181A111X001004 1789	2231721-1-SILLON EJECUTIVO DE RESPALDO ALTO COLOR NEGRO	1,012.00
1241 1181A111X001004 1790	2231725-1-PIZARRON INTERACTIVO MODELO 50500 MARCA SMART BOARD TECNOLOG SERIE SB580-72424	17,144.52
1241 1181A111X001004 1830	17130987 _1_ GUILLOTINA CON BASE DE MADERA Y CUCHILLADE ACERO	1,219.00
1241 1181A111X001004 1969	7031367 _1_ PIZARRON COLOR BLANCO, PARA PLUMON	1,247.75
1241 1181A111X001004 1970	7031368 _2_ ANQUEL TIPO ESQUELETO DE 90X60X210 CMS.	2,083.32
1241 1181A111X001004 1973	7031375 _1_ GUILLOTINA C/BASE DE MADERA Y CUCHILLA DE ACERO MCA-QUARTET	1,219.00
1241 1181A111X001004 1978	6830015 _1_ MAQUINA DE ESCRIBIR ELECTRICA MCA OLYMPIA MODELO SPRINTERTYPE SERIE 0206277	1,052.32
1241 1181A111X001004 2031	6831084 _6_ PIZARRON BLANCO PARA PLUMON DE 900X3000 MM CON MARCO DE ALUMINIO, MARCA ESCO.ACABADO ESMALTADO VITREO.	6,382.50
1241 1181A111X001004 2079	170 2670606001001,2670606001002 2 ANAQUEL TIPO ESQUELETO 90*60*2.10 CMS	2,083.32
1241 1181A111X001004 2094	26230742 _1_ PIZARRON DE ACRILICO BLANCO PARA PLUMON DE 300X90CM. (LICITADO POR LA DIRECCION GENERAL)	1,247.75
1241 1181A111X001004 2095	26230743 _1_ PIZARRON DE ACRILICO BLANCO PARA PLUMON DE 300X90CM. (LICITADO POR LA DIRECCION GENERAL)	1,247.75
1241 1181A111X001004 2096	26230744 _1_ PIZARRON DE ACRILICO BLANCO PARA PLUMON DE 300X90CM. (LICITADO POR LA DIRECCION GENERAL)	1,247.75
1241 1181A111X001004 2097	26230745 _1_ PIZARRON DE ACRILICO BLANCO PARA PLUMON DE 300X90CM. (LICITADO POR LA DIRECCION GENERAL)	1,247.75
1241 1181A111X001004 2098	26230746 _1_ PIZARRON DE ACRILICO BLANCO PARA PLUMON DE 300X90CM. (LICITADO POR LA DIRECCION GENERAL)	1,247.75
1241 1181A111X001004 2099	26230747 _1_ PIZARRON DE ACRILICO BLANCO PARA PLUMON DE 300X90CM. (LICITADO POR LA DIRECCION GENERAL)	1,247.75
1241 1181A111X001004 2100	26230748 _1_ PIZARRON DE ACRILICO BLANCO PARA PLUMON DE 300X90CM. (LICITADO POR LA DIRECCION GENERAL)	1,247.75
1241 1181A111X001004 2101	26230749 _1_ PIZARRON DE ACRILICO BLANCO PARA PLUMON DE 300X90CM. (LICITADO POR LA DIRECCION GENERAL)	1,247.75
1241 1181A111X001004 2102	26230750 _1_ PIZARRON DE ACRILICO BLANCO PARA PLUMON DE 300X90CM. (LICITADO POR LA DIRECCION GENERAL)	1,247.75
1241 1181A111X001004 2103	26230751 _1_ PIZARRON DE ACRILICO BLANCO PARA PLUMON DE 300X90CM. (LICITADO POR LA DIRECCION GENERAL)	1,247.75
1241 1181A111X001004 2104	26230752 _1_ PIZARRON DE ACRILICO BLANCO PARA PLUMON DE 300X90CM. (LICITADO POR LA DIRECCION GENERAL)	1,247.75
1241 1181A111X001004 2105	26230753 _1_ PIZARRON DE ACRILICO BLANCO PARA PLUMON DE 300X90CM. (LICITADO POR LA DIRECCION GENERAL)	1,247.75
1241 1181A111X001004 2106	26230754 _1_ PIZARRON DE ACRILICO BLANCO PARA PLUMON DE 300X90CM. (LICITADO POR LA DIRECCION GENERAL)	1,247.75
1241 1181A111X001004 2107	26230761 _1_ PIZARRON METALICO (LICITADO POR LA DIRECCION GENERAL)	1,092.50
1241 1181A111X001004 2108	26230772 _1_ GUILLOTINA CON BASE DE MADERA Y CUCHILLA DE ACERO	1,219.00

**GOBIERNO CONSTITUCIONAL DEL ESTADO DE CHIAPAS**  
**COLEGIO DE EDUCACIÓN PROFESIONAL TÉCNICA DEL ESTADO DE**  
**CHIAPAS "CONALEP CHIAPAS"**

**SISTEMA CONTABLE 2022**  
**RELACIÓN DE BIENES MUEBLES QUE COMPONEN SU PATRIMONIO**  
**Cuenta Pública al 31 de diciembre de 2022**

Página 17 de 103

Hora: 04:15:00p. m.

Fecha: 14/02/2023

Código	Descripción del Bien	Valor en Libros
1241 1181A111X001004 2109	26230775_1_PIZARRON DE ACRILICO BLANCO PARA PLUMON DE 300X90CM. (LICITADO POR LA DIRECCION GENERAL)	1,063.75
1241 1181A111X001004 2110	26230776_1_PIZARRON DE ACRILICO BLANCO PARA PLUMON DE 300X90CM. (LICITADO POR LA DIRECCION GENERAL)	1,063.75
1241 1181A111X001004 2111	26230777_1_PIZARRON DE ACRILICO BLANCO PARA PLUMON DE 300X90CM. (LICITADO POR LA DIRECCION GENERAL)	1,063.75
1241 1181A111X001004 2112	26230778_1_PIZARRON DE ACRILICO BLANCO PARA PLUMON DE 300X90CM. (LICITADO POR LA DIRECCION GENERAL)	1,063.75
1241 1181A111X001004 2146	6931210_5_PIZARRON BLANCO PARA PLUMON	6,238.75
1241 1181A111X001004 2148	6931229_1_GUILLOTINA CON BASE DE MADERA Y CUCHILLA DE ACERO MARCA QUARTED MOD. 9115	1,219.00
1241 1181A111X001004 2149	6931232_3_PIZARRON BLANCO PARA PLUMON	3,743.25
1241 1181A111X001004 2161	6731281_1_MAQ. DE ESC. ELECTRONICA, MCA. OLIVETTI MOD. ET-2250 MO SERIE 583358	1,813.90
1241 1181A111X001004 2171	6730780_1_CARRO PARA TRANSPORTAR LIBROS MARCA SUGETOSA MODELO FAB. ESPECIAL	2,083.85
1241 1181A111X001004 2181	6731546_1_ENGARGOLADORA MANUAL PARA ARILLO METALICO	3,381.00
1241 1181A111X001004 2295	2230072_1_CAJA REGISTRADORA TIPO FISCAL MCA. OLIVETTI 1009648	2,347.40
1241 1181A111X001004 2298	2230075_1_GUILLOTINA TRIWER DE 40 CM.X40 CM.	1,978.00
1241 1181A111X001004 2346	2231453_1_CAJA REGISTRADORA MARCA OLIVETTI MODELO ECRO12MF SERIE 1018199	6,900.00
1241 1181A111X001004 2356	2231717_5_PIZARRON BLANCO PARA PLUMON DE 300X90 CM	6,238.75
1241 1181A111X001004 2357	2231720_1_ENGARGOLADORA MANUAL PARA ARILLO METALICO	3,381.00
1241 1181A111X001004 2359	2231753_4_PIZARRON BLANCO PARA PLUMON DE 900X3000 MMCOD.PPB300090 MARCA ESCO ACABADO Y ESMALTADO VITREO CON MARCO DE ALUMINIO	4,255.00
1241 1181A111X001004 2360	2230010-1-TELEVISION DE 29" A COLOR MCA. PHILLIPS MOD. MS2951 C301 SERIE 30774557	16,143.70
1241 1181A111X001004 2361	2230236-1-TELEVISION DE 29" A COLOR MCA. PHILLIPS S 28467946	5,000.00
1241 1181A111X001004 2362	2230439-1-TELEVISION DE 29" A COLOR MCA. PHILLIPS MOD. MS2951 C301 S.28467847	5,000.00
1241 1181A111X001004 2363	2230737-1-TELEVISION DE 29" A COLOR MCA. PHILLIPS MOD. MS2951 SERIE 29644068	5,000.00
1241 1181A111X001004 2364	2231322-6-MESA PARA LABORATORIO QUIMICO-BIOLOGICO DIMENSIONES:1800X800X900 MM. FORRADO CON FORMAICA BLANCO	34,651.80
1241 1181A111X001004 2365	2231323-1-MESA DE LABORATORIO CON AGUA Y ENERGIA ELECTRICA. MCA.DAVISMOD. MPD03	1,684.75
1241 1181A111X001004 2366	2231403-1-TELEVISION DE 29 PULGADAS MARCA ZENIT S.ZLG21A21DM	6,270.49
1241 1181A111X001004 2367	2231404-1-VIDEOCASETERA VHS GOLDSTAR S.803KV0289	4,045.48
1241 1181A111X001004 2368	2231407-8-MESA PARA COMPUTADOR DE DOS DIVISIONES FORRADO CON FORMAICA BLANCO	8,090.96
1241 1181A111X001004 2369	2231408-1-ESCRITORIO EJECUTIVO METALICO FORRADA CON FORMAICA	2,022.74
1241 1181A111X001004 2370	2231409-1-SILLON EJECUTIVO FORRADA EN PLIANA NEGRO	1,011.37
1241 1181A111X001004 2372	2231591-1-TELEVISOR DE 21 PULGADAS MARCA SAMSUNG. MODELO CT567BW7XAX SERIE 3CAK900627Y	3,306.25
1241 1181A111X001004 2373	2231397_1_VIDECASETERA, MARCA PHILIPS MODELO VP9204-76 SY305002265Y2.	1,399.00
1241 1181A111X001004 2374	2231402_1_PIZARRON MAGNETICO COLOR VERDE	1,516.95
1241 1181A111X001004 2375	6730908_96_BUTACAS, ASIENTO Y RESPALDO TAPIZADO EN TELA COLOR TEAL.	103,500.00

**GOBIERNO CONSTITUCIONAL DEL ESTADO DE CHIAPAS**  
**COLEGIO DE EDUCACIÓN PROFESIONAL TÉCNICA DEL ESTADO DE**  
**CHIAPAS "CONALEP CHIAPAS"**

**SISTEMA CONTABLE 2022**  
**RELACIÓN DE BIENES MUEBLES QUE COMPONEN SU PATRIMONIO**  
**Cuenta Pública al 31 de diciembre de 2022**

Página 18 de 103

Hora: 04:15:00p. m.

Fecha: 14/02/2023

Código	Descripción del Bien	Valor en Libros
1241 1181A111X001004 2376	6730923_1_TELEVISOR CON VIDEOCASSETERA INTEGRADA MARCA GOLDSTAR MODELO KN20810	3,875.18
1241 1181A111X001004 2377	6731479_1_PROYECTOR DE IMAGEN DE VIDEO MCA.CTX LP 225	22,353.70
1241 1181A111X001004 2378	6731483_1_TELEVISOR A COLOR 29 " MCA. FISHER MODELO PC 27590	8,135.53
1241 1181A111X001004 2379	6731504_1_Retroproyector de acetatos No. de Caja 41 No. de serie 1459764 Modelo9050 AAAM Mca. 3M	2,678.92
1241 1181A111X001004 2384	6830677-1-MESA DE EXPLORACION BASE METALICA MCA. SUCISA SIN MOD. Y SIN SERIE	1,056.33
1241 1181A111X001004 2385	6830700-1-SILLA DE RUEDAS MCA JAKEN MOD.AG-100 SIN SERIE	959.23
1241 1181A111X001004 2386	6830967-1-ROTAFOLIO SIN MARCA, MODELO Y SERIE	1,265.00
1241 1181A111X001004 2387	6830974-1-TELEVISOR A COLOR DE 27" C/CONTROL REMOTO MCA FISHER MOD PC-27590 SERIE V9340447701060	8,135.53
1241 1181A111X001004 2388	6830976-1-PROYECTOR DE ACETATOS MARCA DUKANE MODELO SP2134 SERIE 2003586	22,353.70
1241 1181A111X001004 2389	6830977-12-MESA PARA LABORATORIO DE INFORMATICA MARCA GEBESA ESCOLAR SIN MODELO Y SERIE	15,400.80
1241 1181A111X001004 2390	6830984-1-REPRODUCTORA-GRABADORA VHS MARCA PANASONIC MODELO NV-SD440 SERIE J9TA11346	2,809.43
1241 1181A111X001004 2392	6831017-1-PROYECTOR DE ACETATOS MARCA DUKANE MODELO SP2124 SERIE	22,353.70
1241 1181A111X001004 2394	6831034-1-T.V. MONITOR A COLOR DE 29" MARCA PANASONIC MODELO 2786VY/CT2787VY SERIE MB20210026	11,635.08
1241 1181A111X001004 2395	6831035-1-T.V. MONITOR A COLOR DE 29" MARCA PANASONIC MODELO CT-2786VY/CT-2787VY SERIE LB20070057	11,635.08
1241 1181A111X001004 2396	6831064-1-VIDEOGRABADORA 6831064-1-VIDEOGRABADORA	1,035.48
1241 1181A111X001004 2400	6931111_1_TELEVISOR A COLOR 27" MARCA FISHER MOD. PC-27S90 SERIE V9330447700305 CON CONTROL REMOTO E INTERFASE PARA TV C/CONTROL	8,135.53
1241 1181A111X001004 2401	6931114_1_PROYECTOR DE ACETATOS MARCA DUKANE SUN SPLASH MOD. SP2134 SERIE 2003574	22,353.70
1241 1181A111X001004 2402	6931115_1_TELEVISOR 21" A COLOR MCA. SAMSUNG	3,306.25
1241 1181A111X001004 2403	6931116_1_VIDEOCASSETERA VHS 6 CABEZAS MARCA SONY POWER TRILOGIC MOD. SLV-L69HFMX SERIE 330414	2,449.50
1241 1181A111X001004 2404	6931142_6_MESA PARA LABORATORIO DE INFORMATICA MARCA GEBESA ESCOLAR	7,700.40
1241 1181A111X001004 2405	6931151_1_RETROPROYECTOR DE ACETATOS MARCA 3M MODELO 9050 AAAM No. DE SERIE 1454570	2,678.85
1241 1181A111X001004 2406	069 1 VIDEOPROYECTOR	28,750.00
1241 1181A111X001004 2407	069 20 MESA DE TRABAJO TIPO BINARIA PARA ALUMNO	25,300.00
1241 1181A111X001004 2408	069 1 MESA DE TRABAJO PARA MAESTRO TIPO 1	1,725.00
1241 1181A111X001004 2409	069 1 MESA DE TRABAJO PARA MAESTRO TIPO 2	1,725.00
1241 1181A111X001004 2410	069 1 SILLA PARA MAESTRO	1,552.50
1241 1181A111X001004 2418	7031026-1-MAQUINA DE ESCRIBIR ELECTRICA SERIE- 312938 MCA-OLIVETTI MOD-ET-1250	2,397.75
1241 1181A111X001004 2420	7031028-1-MAQUINA DE ESCRIBIR ELECTRICA SERIE- 312741 MCA-OLIVETTI MOD-ET-1250	2,397.75
1241 1181A111X001004 2428	7031036-1-MAQUINA DE ESCRIBIR ELECTRICA SERIE- 312773 MCA-OLIVETTI MOD-ET-1250	2,397.75
1241 1181A111X001004 2431	7031062-1-VIDEOCASSETERA VHS DE 4 CABEZAS GOLDSTAR 708D100234	1,788.25

**GOBIERNO CONSTITUCIONAL DEL ESTADO DE CHIAPAS**  
**COLEGIO DE EDUCACIÓN PROFESIONAL TÉCNICA DEL ESTADO DE**  
**CHIAPAS "CONALEP CHIAPAS"**

**SISTEMA CONTABLE 2022**  
**RELACIÓN DE BIENES MUEBLES QUE COMPONEN SU PATRIMONIO**  
**Cuenta Pública al 31 de diciembre de 2022**

Página 19 de 103

Hora: 04:15:00p. m.

Fecha: 14/02/2023

Código	Descripción del Bien	Valor en Libros
1241 1181A111X001004 2433	7031205-1-VIDEOCASSETERA VHS DE 4 CABEZAS GOLDSTAR 708D100631	1,788.25
1241 1181A111X001004 2434	7031240-1-VIDEOCASSETERA VHS MCA-SONY MOD-SLVL69HFMX SERIE-0329908H	2,449.50
1241 1181A111X001004 2435	7031241-1-T.V. COLOR DE 21" MCA-SAMSUNG MOD-CT 567BW7 SERIE-3CAK401421	3,306.25
1241 1181A111X001004 2436	7031250-1-TELEVISOR A COLOR 22" C/CONTROL	8,135.54
1241 1181A111X001004 2437	7031298-1-GABINETE UNIVERSAL, METALICO 4 ENTREPAÑOS MOV. 8P DE 2 PUERTAS DE 1.80X.90X.50	1,493.85
1241 1181A111X001004 2438	7031299-1-GABINETE UNIVERSAL, METALICO 4 ENTREPAÑOS MOV. 8P DE 2 PUERTAS DE 1.80X.90X.50	1,493.85
1241 1181A111X001004 2439	7031300-1-GABINETE UNIVERSAL, METALICO 4 ENTREPAÑOS MOV.8P DE 2 PUERTAS DE 1.80X.90X.50	1,493.85
1241 1181A111X001004 2440	7031301-1-MONITOR A COLOR 29" SERIE LC93230658 MCA-PANASONIC	10,965.68
1241 1181A111X001004 2441	7031303-1-REPRODUCTORA GRABADORA VHS SERIE-J9TA11635	2,809.43
1241 1181A111X001004 2442	07031348-1-T.V. MONITOR A COLOR DE 29" MOD-CI-2786VY/CT-2702VY MARCA-PANASONIC, SERIE-LB20070144	11,040.54
1241 1181A111X001004 2443	07031349-1-T.V. MONITOR A COLOR DE 29 " MOD-CT-2786VY/CT-2707VY MCA-PANASONIC, SERIE-MB20210190	11,040.53
1241 1181A111X001004 2444	7031382-1-PROYECTOR DE CAÑON MODELO B SURELC3131 INCLUYE 1 CANASTILLA Y BASE C/CABLES SERIE-78953605 MCA-PHILLIPS	30,750.62
1241 1181A111X001004 2451	170 2670606000028 1 MAQUINA DE ESCRIBIR ELECTRICA MCA. OLIVETTI MOD. ET1250 NUM.SERIE 313701	2,397.75
1241 1181A111X001004 2452	170 26706060000544 1 PROYECTOR DE ACETATOS MCA. BULT MOD. 120 (TRANSPARENCIA C/ LAMP. DE CUARZO) 120 V. N./S. 2469	8,928.83
1241 1181A111X001004 2453	170 26706060000552 1 GRABADORA REPRODUCTORA DE CASSETE MCA. TAC. MOD.W-780R	2,065.64
1241 1181A111X001004 2454	170 26706060000553 1 PROYECTOR DE DIAPOSITIVAS C/ENFOQUE AUTOMATICO. INCLUYE REMOTO MCA.KODAK MOD.III-A SERIE.55644	5,595.25
1241 1181A111X001004 2455	170 2670606000029 1 VIDEOCAMARA CON TRIPIE MCA. PANASONIC MOD.AG-188U SERIE J7WA10628	10,443.81
1241 1181A111X001004 2456	170 2670614000028 1 VIDEOCASSETERA VHS DE CUATRO CABEZAS MCA.GOLDSTAR MOD.RT400N	1,788.25
1241 1181A111X001004 2458	170 26706060000633 1 TELEVISOR COLOR 21" MCA.RCA VICTOR NO.SERIE 719410748. MOD.M21501	3,875.18
1241 1181A111X001004 2459	170 26706060000644,26706060000645,26706060000646,26706060000647,26706060000648,26706060000649,26706060000650,26706060000651,26706060000652,26706060000653 10 MESA DE INFORMATICA (BINARIA)	2,027.30
1241 1181A111X001004 2460	170 26706060000504 1 MAQUINA DE ESCRIBIR ELECTRICA MCA. OLIVETTI MOD. ET1250 NUM.SERIE 313835	2,397.75
1241 1181A111X001004 2461	170 26706060000505 1 MAQUINA DE ESCRIBIR ELECTRICA MCA. OLIVETTI MOD. ET1250 NUM.SERIE 312996	2,397.75
1241 1181A111X001004 2462	170 2670614000033 1 VIDEOGRABADORA MCA.RCA SERIE 637630202 MOD.VR730HF	3,875.18
1241 1181A111X001004 2463	170 26706060000664 1 TELEVISOR (MONITOR) A COLOR 29' MCA. PANASONIC LC93450383.	10,965.68
1241 1181A111X001004 2464	170 26706060000990 1 REPRODUCTORA-GRABADORA VHS MCA. PANASONIC J9TA11680.	2,809.43
1241 1181A111X001004 2465	170 26706060000991 1 RETROPROYECTOR DE ACETATOS MARCA: 2M, 1459739	2,678.93
1241 1181A111X001004 2466	170 2670606001303 1 CAMARA DIGITAL Y VIDEO CONFEERENCIA MCA.CREATIVE.	1,322.50

**GOBIERNO CONSTITUCIONAL DEL ESTADO DE CHIAPAS**  
**COLEGIO DE EDUCACIÓN PROFESIONAL TÉCNICA DEL ESTADO DE**  
**CHIAPAS "CONALEP CHIAPAS"**

**SISTEMA CONTABLE 2022**  
**RELACIÓN DE BIENES MUEBLES QUE COMPONEN SU PATRIMONIO**  
**Cuenta Pública al 31 de diciembre de 2022**

Página 20 de 103

Hora: 04:15:00p. m.

Fecha: 14/02/2023

Código	Descripción del Bien	Valor en Libros
1241 1181A111X001004 2467	170 2670606000722 1 T.V. MONITOR RECEPTOR A COLOR DE 20"MCA. PANASONIC MOD.CT-2786VY SERIE MB20210059.	11,040.53
1241 1181A111X001004 2468	170 2670606000992 1 T.V. MONITOR A COLOR DE 20" MCA. PANASONIC MOD. CT-2782VY. SERIE LB20070061.	11,040.54
1241 1181A111X001004 2469	170 2670606001325 1 PROYECTOR DE CAÑÓN MODELO B SURE L03101 SERIE 78953628	30,750.62
1241 1181A111X001004 2470	170 2670606000052 1 VIDEOGRABADORA MODELO SV JICOUM SERIE 6VAT901563	1,035.48
1241 1181A111X001004 2471	170 2670614000032 1 MAQUINAS MECANICAS MARCA OLIVETTI MOD. LINIA-98 NUM.SERIE 2175073	1,144.00
1241 1181A111X001004 2472	170 2670614000041 1 CALCULADORA ELECTRONICA E IMPRESORA MCA OLIVETTI N/S 7018901	1,281.95
1241 1181A111X001004 2473	170 2670614000042 1 CALCULADORA ELECTRONICA E IMPRESORA MCA OLIVETTI N/S 7019052	1,131.60
1241 1181A111X001004 2474	170 2670614000043 1 CALCULADORA ELECTRONICA E IMPRESORA MCA OLIVETTI N/S 7018351	1,236.25
1241 1181A111X001004 2475	17130545_1_MAUQUINA DE ESCRIBIR ELECTRONICA, MARCA OLIVETTY, MODELO ET2250MD, SERIE NUMERO 0583839	1,813.90
1241 1181A111X001004 2476	17130546_1_MAUQUINA DE ESCRIBIR ELECTRONICA, MARCA OLIVETTY, MODELO ET2250MD, SERIE NUMERO 0583695.	1,813.90
1241 1181A111X001004 2477	17130547_1_MAUQUINA DE ESCRIBIR ELECTRONICA, MARCA OLIVETTY, MODELO ET2250MD, SERIE NUMERO 0583052.	1,813.90
1241 1181A111X001004 2478	17130548_1_MAUQUINA DE ESCRIBIR ELECTRONICA, MARCA OLIVETTY, MODELO ET2250MD, SERIE NUMERO 0582932.	1,813.90
1241 1181A111X001004 2479	17130549_1_MAUQUINA DE ESCRIBIR ELECTRONICA, MARCA OLIVETTY, MODELO ET2250MD, SERIE NUMERO 0583207.	1,813.90
1241 1181A111X001004 2480	17130550_1_MAUQUINA DE ESCRIBIR ELECTRONICA, MARCA OLIVETTY, MODELO ET2250MD, SERIE NUMERO 0583012	1,813.90
1241 1181A111X001004 2481	17130551_1_MAUQUINA DE ESCRIBIR ELECTRONICA, MARCA OLIVETTY, MODELO ET2250MD, SERIE NUMERO 0584024	1,813.90
1241 1181A111X001004 2482	17130552_1_MAUQUINA DE ESCRIBIR ELECTRONICA, MARCA OLIVETTY, MODELO ET2250MD, SERIE NUMERO 0583018.	1,813.90
1241 1181A111X001004 2483	17130553_1_MAUQUINA DE ESCRIBIR ELECTRONICA, MARCA OLIVETTY, MODELO ET2250MD, SERIE NUMERO 0583878.	1,813.90
1241 1181A111X001004 2484	17130554_1_MAUQUINA DE ESCRIBIR ELECTRONICA, MARCA OLIVETTY, MODELO ET2250MD, SERIE NUMERO 0583141.	1,813.90
1241 1181A111X001004 2485	17130555_1_MAUQUINA DE ESCRIBIR ELECTRONICA, MARCA OLIVETTY, MODELO ET2250MD, SERIE NUMERO 0583050.	1,813.90
1241 1181A111X001004 2486	17130556_1_MAUQUINA DE ESCRIBIR ELECTRONICA, MARCA OLIVETTY, MODELO ET2250MD, SERIE NUMERO 0583382.	1,813.90
1241 1181A111X001004 2487	17130557_1_MAUQUINA DE ESCRIBIR ELECTRONICA, MARCA OLIVETTY, MODELO ET2250MD, SERIE NUERMO 0583074.	1,813.90
1241 1181A111X001004 2488	17130558_1_MAUQUINA DE ESCRIBIR ELECTRONICA, MARCA OLIVETTY, MODELO ET2250MD, SERIE NUMERO 0583939.	1,813.90
1241 1181A111X001004 2489	17130559_1_MAUQUINA DE ESCRIBIR ELECTRONICA, MARCA OLIVETTY, MODELO ET2250MD, SERIE NUMERO 0583021.	1,813.90
1241 1181A111X001004 2490	17130560_1_MAUQUINA DE ESCRIBIR ELECTRONICA, MARCA OLIVETTY, MODELO ET2250MD, SERIE NUMERO 0582999.	1,813.90
1241 1181A111X001004 2491	17130561_1_MAUQUINA DE ESCRIBIR ELECTRONICA, MARCA OLIVETTY, MODELO ET2250MD, SERIE NUMERO 0583958.	1,813.90
1241 1181A111X001004 2492	17130562_1_MAUQUINA DE ESCRIBIR ELECTRONICA, MARCA OLIVETTY, MODELO ET2250MD, SERIE NUMERO 0582772.	1,813.90
1241 1181A111X001004 2493	17130563_1_MAUQUINA DE ESCRIBIR ELECTRONICA, MARCA OLIVETTY, MODELO ET2250MD, SERIE NUMERO 0583205.	1,813.90

**GOBIERNO CONSTITUCIONAL DEL ESTADO DE CHIAPAS**  
**COLEGIO DE EDUCACIÓN PROFESIONAL TÉCNICA DEL ESTADO DE**  
**CHIAPAS "CONALEP CHIAPAS"**

**SISTEMA CONTABLE 2022**  
**RELACIÓN DE BIENES MUEBLES QUE COMPONEN SU PATRIMONIO**  
**Cuenta Pública al 31 de diciembre de 2022**

Página 21 de 103

Hora: 04:15:00p. m.

Fecha: 14/02/2023

Código	Descripción del Bien	Valor en Libros
1241 1181A111X001004 2494	17130564_1_MAUQUINA DE ESCRIBIR ELECTRONICA, MARCA OLIVETTY, MODELO ET2250MD, SERIE NUMERO 0582536.	1,813.90
1241 1181A111X001004 2495	17130843_1_TELEVISOR A COLOR 27" C/CONTROL REMOTO INTERFACE PARA TV. SERIES: TELEVISOR V9330447700722, INTERFACE 89000282.	8,135.53
1241 1181A111X001004 2496	17130846_1_MESA PARA LABORATORIO DE INFORMATICA, METALICA EN FORMAICA Y MADERA AGLOMERADACOLOR ARENA.	1,283.40
1241 1181A111X001004 2497	17130847_1_MESA PARA LABORATORIO DE INFORMATICA, METALICA EN FORMAICA Y MADERA AGLOMERADACOLOR ARENA.	1,283.40
1241 1181A111X001004 2498	17130848_1_MESA PARA LABORATORIO DE INFORMATICA, METALICA EN FORMAICA Y MADERA AGLOMERADACOLOR ARENA.	1,283.40
1241 1181A111X001004 2499	17130849_1_MESA PARA LABORATORIO DE INFORMATICA, METALICA EN FORMAICA Y MADERA AGLOMERADACOLOR ARENA.	1,283.40
1241 1181A111X001004 2500	17130850_1_MESA PARA LABORATORIO DE INFORMATICA, METALICA EN FORMAICA Y MADERA AGLOMERADACOLOR ARENA.	1,283.40
1241 1181A111X001004 2501	17130851_1_MESA PARA LABORATORIO DE INFORMATICA, METALICA EN FORMAICA Y MADERA AGLOMERADACOLOR ARENA.	1,283.40
1241 1181A111X001004 2502	17130852_1_MESA PARA LABORATORIO DE INFORMATICA, METALICA EN FORMAICA Y MADERA AGLOMERADACOLOR ARENA.	1,283.40
1241 1181A111X001004 2503	17130853_1_MESA PARA LABORATORIO DE INFORMATICA, METALICA EN FORMAICA Y MADERA AGLOMERADACOLOR ARENA.	1,283.40
1241 1181A111X001004 2504	17130854_1_MESA PARA LABORATORIO DE INFORMATICA, METALICA EN FORMAICA Y MADERA AGLOMERADACOLOR ARENA.	1,283.40
1241 1181A111X001004 2505	17130855_1_MESA PARA LABORATORIO DE INFORMATICA, METALICA EN FORMAICA Y MADERA AGLOMERADACOLOR ARENA.	1,283.40
1241 1181A111X001004 2506	17130856_1_MESA PARA LABORATORIO DE INFORMATICA, METALICA EN FORMAICA Y MADERA AGLOMERADACOLOR ARENA.	1,283.40
1241 1181A111X001004 2507	17130857_1_MESA PARA LABORATORIO DE INFORMATICA, METALICA EN FORMAICA Y MADERA AGLOMERADACOLOR ARENA.	1,283.40
1241 1181A111X001004 2508	17130858_1_MESA PARA LABORATORIO DE INFORMATICA, METALICA EN FORMAICA Y MADERA AGLOMERADACOLOR ARENA.	1,283.40
1241 1181A111X001004 2509	17130859_1_MESA PARA LABORATORIO DE INFORMATICA, METALICA EN FORMAICA Y MADERA AGLOMERADACOLOR ARENA.	1,283.40
1241 1181A111X001004 2510	17130860_1_MESA PARA LABORATORIO DE INFORMATICA METALICA EN FORMAICA Y MADERA AGLOMERADACOLOR ARENA.	1,283.40
1241 1181A111X001004 2512	17130958_1_CAMARA DIGITAL Y VIDEO CONFERENCIA MCA.CREATIVE.	1,322.50
1241 1181A111X001004 2513	17130960_1_CAMARA FOTOGRAFICA MARCA VIVITAR, MODELO V-3000 CON LENTE ZOOM 28-70 MM. EST.C/BAT. SERIE 01010105	4,200.00
1241 1181A111X001004 2514	17130996_1_PROYECTOR DE CAÑON MARCA PHILLIPS, MATRICULA 78953684.	30,750.62
1241 1181A111X001004 2515	17130998_1_VIDEOGRABADORA SANSUNG, SERIE 6VAT901629	1,035.48
1241 1181A111X001004 2516	26230091_1_MAUQUINA DE ESCRIBIR ELECTRICA MCA. OLIVETTI 1250 SERIE No. 58026367	1,760.55
1241 1181A111X001004 2517	26230093_1_MAUQUINA DE ESCRIBIR ELECTRICA MCA. OLIVETTI 1250 SERIE No. 58025796	1,760.55
1241 1181A111X001004 2518	26230094_1_MAUQUINA DE ESCRIBIR ELECTRICA MCA. OLIVETTI 1250 SERIE No. 58026549	1,760.55
1241 1181A111X001004 2519	26230097_1_MAUQUINA DE ESCRIBIR ELECTRICA MCA.OLIVETTI 1250 SERIE No. 58026497	1,760.55
1241 1181A111X001004 2520	26230098_1_MAUQUINA DE ESCRIBIR ELECTRICA MCA OLIVETTI 1250 SERIE No. 58026556	1,760.55
1241 1181A111X001004 2521	26230100_1_MAUQUINA DE ESCRIBIR ELECTRICA MCA. OLIVETTI 1250 SERIE No. 58026519	1,760.55
1241 1181A111X001004 2522	26230120_1_MESA PARA TRABAJO LIGERO TIPO I	1,560.32

**GOBIERNO CONSTITUCIONAL DEL ESTADO DE CHIAPAS**  
**COLEGIO DE EDUCACIÓN PROFESIONAL TÉCNICA DEL ESTADO DE**  
**CHIAPAS "CONALEP CHIAPAS"**

**SISTEMA CONTABLE 2022**  
**RELACIÓN DE BIENES MUEBLES QUE COMPONEN SU PATRIMONIO**  
**Cuenta Pública al 31 de diciembre de 2022**

Página 22 de 103

Hora: 04:15:00p. m.

Fecha: 14/02/2023

Código	Descripción del Bien	Valor en Libros
1241 1181A111X001004 2523	26230121_1_MESA PARA TRABAJO LIGERO BASE METALICA TIPO I, DE .60X1.80X90, CUBIERTA DE FORMAICA COLOR	1,560.32
1241 1181A111X001004 2524	26230224_1_PROYECTOR DE ACETATOS PORTATIL MARCA DM MODELO 905 SERIE 601221	2,860.00
1241 1181A111X001004 2525	26230225_1_PROYECTOR DE ACETATOS PORTATIL MCA. DM. MODELO 905 SERIE 601356	2,860.00
1241 1181A111X001004 2526	26230231_1_TELEVISOR 20" MARCA DAEWOO MODELO DVT-2084N CON VIDEO INTEGRADA 2 CABEZAS SERIE: 44E25000	2,631.96
1241 1181A111X001004 2527	26230236_1_ENGARGOLADORA MCA TANSIN MOD. TPR 21.	1,243.62
1241 1181A111X001004 2528	26230370_94_BUTACAS, ASIENTO Y RESPALDO TAPIZADO EN TELA COLOR TEAL	101,343.28
1241 1181A111X001004 2529	26230480_1_TELEVISOR CON VIDEOCASSETTERA INTEGRADA MARCA GOLDSTAR, MODELO KN-20U10, CON CONTROL REM	11,625.54
1241 1181A111X001004 2530	26230490_1_PROYECTOR-VISOR DE DIAPOSITIVAS DE 35 MM SERIE 304291, MODELO: 4340, MARCA: TELEX CARAM	9,205.46
1241 1181A111X001004 2531	26230499_1_TELEVISOR 21" MARCA ZENITH, MODELO ZLG21A21 DM, SERIE 721-22470217	6,000.00
1241 1181A111X001004 2532	26230501_1_VIDEO CASETERA VHS MARCA GOLDSTAR SERIE 3850R-MO285 MODELO RT-400	3,000.00
1241 1181A111X001004 2533	26230502_3_MESA REDONDA DE 1.50 MTS. DE DIAMETRO BASE DE METAL SUPERFICIE DE TRIPLAY	6,000.00
1241 1181A111X001004 2534	26230503_3_MESA PARA COMPUTADORA DE 1.20X.70 MTS. DE MADERA COMPRIMIDA COLOR BLANCA	3,000.00
1241 1181A111X001004 2535	26230512_1_SILLON EJECUTIVO DE PLIANA COLOR NEGRO, CODERAS DE PLASTICO	1,800.00
1241 1181A111X001004 2536	26230562_2_MESA PARA COMPUTADORA DE 1.20X.70, DE MADERA COMPRIMIDA COLOR BLANCA.	2,000.00
1241 1181A111X001004 2537	26230563_3_MESA PARA COMPUTADORA DE 1.20X.70 DE MADERA COMPRIMIDA COLOR BLANCA	3,000.00
1241 1181A111X001004 2538	26230583_1_TELEVISOR A COLOR 27" CON CONTROL REMOTO INTERFASE PARA TV. CON CONTROL REMOTO MARCA FISH	8,135.53
1241 1181A111X001004 2540	26230770_1_TELEVISION MARCA SHARP 20 LK 60 A DE 20"	3,069.00
1241 1181A111X001004 2541	26230629_1_MAUQUINA DE ESCRIBIR STANDAR, MARCA OLIVETTI, MODELO MS-98-34, SERIE 4095196	1,163.03
1241 1181A111X001004 2542	26230631_1_MAUQUINA DE ESCRIBIR STANDAR, MARCA OLIVETTI, MODELO MS-98-34, SERIE 4094780	1,280.40
1241 1181A111X001004 2543	26230632_1_MAUQUINA DE ESCRIBIR STANDAR, MARCA OLIVETTI, MODELO MS-98-34, SERIE 4095310	1,173.70
1241 1181A111X001004 2544	26230635_1_MAUQUINA DE ESCRIBIR STANDAR, MARCA OLIVETTI, MODELO MS-98-34, SERIE 4095370	1,083.90
1241 1181A111X001004 2545	26230637_1_MAUQUINA DE ESCRIBIR STANDAR, MARCA OLIVETTI, MODELO MS-98-34, SERIE 4095380	1,148.56
1241 1181A111X001004 2546	26230641_1_MAUQUINA DE ESCRIBIR STANDAR, MARCA OLIVETTI, MODELO MS-98-34, SERIE 4094773	1,236.25
1241 1181A111X001004 2549	1 REPRODUCTORA GRABADORA VHS, SISTEMA DE TV, NT DE 4 CABEZAS, CONTROL REMOTO UNIVERSAL E.AUDIO Y MCA. PANASONIC SHOTA016	1,593.67
1241 1181A111X001004 2552	2 VIDEOPROYECTOR	57,500.00
1241 1181A111X001004 2555	6831042 5 PIZARRON BLANCO PARA PLUMON	6,238.75
1241 1181A111X001004 2556	067 1 PIZARRON INTERACTIVO MARCA WEBSTER MODELO TS-600 MEDIDAS 1.70X1.21X.7 METROS PESO 24.9 KGS RESOLUCION DE 8000 X8000	33,649.00
1241 1181A111X001004 2557	067 1 ENFRIADOR Y CALENTADOR DE AGUA CON 2 LALVES 1 FRIA Y 1 CALIENTE MODELO HC-500 MARCA PURESА S3366962-5.6,7 8 Y 9	2,530.00

**GOBIERNO CONSTITUCIONAL DEL ESTADO DE CHIAPAS**  
**COLEGIO DE EDUCACIÓN PROFESIONAL TÉCNICA DEL ESTADO DE**  
**CHIAPAS "CONALEP CHIAPAS"**

**SISTEMA CONTABLE 2022**  
**RELACIÓN DE BIENES MUEBLES QUE COMPONEN SU PATRIMONIO**  
**Cuenta Pública al 31 de diciembre de 2022**

Página 23 de 103

Hora: 04:15:00p. m.

Fecha: 14/02/2023

Código	Descripción del Bien	Valor en Libros
1241 1181A111X001005 0001	518 6 PIZARRONES DE ACRILICO DE 2.44 X 1.22 MTS.	6,688.75
1241 1181A111X001005 0003	6831057-1-PODADORA DE PASTO DE 6 HP CON MOTOR DE GASOLINA MARCA EVANS MODELO PR6Y22Q	7,452.00
1241 1181A111X001005 0006	7031180-1-MAQUINA DE ESCRIBIR ELECTRONICA OLIVETTI SERIE 338076	2,472.50
1241 1181A111X001005 0008	7031182-1-MAQUINA DE ESCRIBIR ELECTRONICA OLIVETTI SERIE 338349	2,472.50
1241 1181A111X001005 0009	170 2670606000107 1 MAQUINA DE ESCRIBIR ELECTRONICA, MCA. OLIVETTI, MOD.ET-116, SERIE 285329.	1,415.00
1241 1181A111X001005 0010	17130951_1_PODADORA PROFESIONAL DE PASTO, MARCA TRUPER DE 5HP., MODELO P-2150B.	4,140.00
1241 1181A111X001005 0011	26230302_1_MAUQUINA DE ESCRIBIR ELECTRICA MCA:OLIVETTI MOD:ET-1250 SERIE:313864	2,397.75
1241 1181A111X001005 0012	26230304_1_MAUQUINA DE ESCRIBIR ELECTRICA MCA.OLIVETTI MOD:ET-1250 SERIE:313871	2,397.75
1241 1181A111X001005 0013	26230305_1_MAUQUINA DE ESCRIBIR ELECTRICA MCA:OLIVETTI MOD:ET-1250 SERIE:311987	2,397.75
1241 1181A111X001005 0014	26230306_1_MAUQUINA DE ESCRIBIR ELECTRICA MCA:OLIVETTI MOD:ET-1250 SERIE:312332	2,397.75
1241 1181A111X001005 0015	26230308_1_MAUQUINA DE ESCRIBIR ELECTRICA MCA:OLIVETTI MOD:ET-1250 SERIE:312696	2,397.75
1241 1181A111X001005 0016	26230310_1_MAUQUINA DE ESCRIBIR ELECTRICA MARCA OLIVETTI MODELO ET-1250 SERIE 312746	2,397.75
1241 1181A111X001005 0017	26230311_1_MAUQUINA DE ESCRIBIR ELECTRICA MCA:OLIVETTI MOD:ET-1250 SERIE:313876	2,397.75
1241 1181A111X001005 0018	26230313_1_MAUQUINA DE ESCRIBIR ELECTRICA MCA:OLIVETTI MOD:ET-1250 SERIE:312896	2,397.75
1241 1181A111X001005 0019	26230314_1_MAUQUINA DE ESCRIBIR ELECTRICA MCA:OLIVETTI MOD:ET-1250 SERIE:311936	2,397.75
1241 1181A111X001005 0020	26230315_1_MAUQUINA DE ESCRIBIR ELECTRICA MCA;OLIVETTI MODE:ET-1250 SERIE:312989	2,397.75
1241 1181A111X001005 0021	26230625_1_MAUQUINA DE ESCRIBIR STANDAR, MARCA OLIVETTI, MODELO MS-98-34, SERIE 4095513	1,033.61
1241 1181A111X001005 0022	26230771_1_PODADORA DE CESPED DE 22" DOMEST 5.5 HP 1 OPZ PODP-2255H	3,668.00
1241 1181A111X001005 0024	070 5 PIZARRONES DE ACRILICO DE 2.4 X 1.20 MTS.	5,111.10
1241 1181A111X001006 0003	518 10 MESAS RECTANGULAR	9,393.40
1241 1181A111X001006 0004	518 4 MESAS RECTANGULARES CON UNA ESQUINA REDONDA	3,757.36
1241 1181A111X001006 0006	518 5 ESCRITRIOS SEMIEJECUTIVOS DE MADERA CON TRES GAVETAS	7,420.00
1241 1181A111X001006 0008	518 1 ESCRITORIO SECRETARIAL DE DOS GAVETAS CON ESTRUCTURA CROMADA	1,484.00
1241 1181A111X001006 0009	518 2 ESCRITORIOS SEMIEJECUTIVO DE MADERA CON TRES GAVETAS	2,968.00
1241 1181A111X001006 0010	518 1 ESCRITORIO SECRETARIAL DE 2 GAVETAS METALICO DE ESTRUCTURA CROMADA	1,484.00
1241 1181A111X001006 0012	069 1 PODADORA A GASOLINA 4HP CAP 22	2,784.00
1241 1181A111X001006 0013	070 1 VIDEOGRABADORA MARCA SAMSUNG NO. DE SERIE 6VAT901588	1,035.48
1241 1181A111X001006 0014	070 1 SCANNER CAMA PLANA MARCA EPSON NO. DE SERIE DS7W056269	1,287.57
1241 1181A111X001006 0015	070 1 ARCHIVERO METALICO DE 4 GAVETAS	1,707.75
1241 1181A111X001006 0016	070 1 ESCRITORIO EJECUTIVO MARCA GBSA.GAMA	2,105.65
1241 1181A111X001007 0001	070 2 CREDENZA METALICA COLOR CAFE DE 4 GAVETAS MARCA STEELE 1.66X46X.75 MTS.	3,693.80
1241 1181A111X001008 0001	070 2 ESCALERAS DE 2.10 METROS	3,000.50



**GOBIERNO CONSTITUCIONAL DEL ESTADO DE CHIAPAS**  
**COLEGIO DE EDUCACIÓN PROFESIONAL TÉCNICA DEL ESTADO DE**  
**CHIAPAS "CONALEP CHIAPAS"**

**SISTEMA CONTABLE 2022**  
**RELACIÓN DE BIENES MUEBLES QUE COMPONEN SU PATRIMONIO**  
**Cuenta Pública al 31 de diciembre de 2022**

Página 24 de 103

Hora: 04:15:00p. m.

Fecha: 14/02/2023

Código	Descripción del Bien	Valor en Libros
1241 1181A111X001008 0014	RECLASIFICACIONES DE PLANTELES EJERCICIO 2008	1,331.41
1241 1181A111X001009 0001	069 2 BATIDORAS SERIES WW4512530, WW4512528	18,975.00
1241 1181A111X001009 0002	069 1 HORNO DE PANIFICACION SERIE 6523001208007	36,800.00
1241 1181A111X001009 0003	069 1 REBANADORA DE CARNE SERIE 18369	9,890.00
1241 1181A111X001009 0004	069 1 ESTUFA MAESTRA C/HORNO SERIE 5413001108082	33,176.35
1241 1181A111X001009 0005	069 2 HORNOS DE MICROONDAS SERIE 6M98250100, 6M982550063	7,049.50
1241 1181A111X001009 0006	069 1 LICUADORA INDUSTRIAL SERIE 36475	7,200.15
1241 1181A111X001009 0007	069 1 PROCESADOR DE ALIMENTOS SERIE WHW0356188	15,840.10
1241 1181A111X001012 0003	069 1 CAJA REGISTRADORA SERIE 81263812S	3,837.51
1241 1181A111X001012 0005	069 2 MESA PARA LABORATORIO DE INFORMATICA	4,971.76
1241 1181A111X001012 0006	069 1 PANTALLA DE TELEVISION LCD 40" MARCA SHARP	10,438.54
1241 1181A111X001012 0007	069 1 MESA DE LAVADO CON DOS TARJAS	9,679.97
1241 1181A111X001012 0008	069 1 CAFETERA EXPRESS MARCA INTERNATIONAL SERIE G2C-1103001	38,222.00
1241 1181A111X001012 0010	312 13 PIZARRON BLANCO PORCELANIZADO DE 900X300 MM DE H	29,874.00
1241 1181A111X001012 0011	312 1 ESCRITORIO DE UN PEDESTAL DE 1200X750	2,838.00
1241 1181A111X001012 0012	312 1 SOFA CHAISSE LONGE	5,246.50
1241 1181A111X001012 0013	312 1 VITRINA METALICA DE 600X350,1600 MM DE H	3,148.00
1241 1181A111X001012 0014	312 1 ARCHIVERO METALICO DE ACERO CON 4 GAVETAS TAMAÑP OFICIO	3,453.50
1241 1181A111X001013 0002	170 2670606001079 1 BOTIQUIN THE ARK S/M S/S	10,327.00
1241 1181A111X001013 0003	170 2670606000549 1 ARCHIVERO METALICO S/M S/M S/S	1,585.85
1241 1181A111X001014 0002	022 2670113000037 1 Archivero Vertical de 4 Gavetas MARCA OFIK MODELO S/M SERIE S/S	4,640.00
1241 1181A111X001014 0003	022 2670113000076 1 Gabinete Universal MARCA S/M MODELO S/M SERIE S/S	2,900.00
1241 1181A111X001014 0005	022 2670113000089 1 Escritorio Ejecutivo De 4 gavetas MARCA GEBESA MODELO S/M SERIE S/S	5,046.00
1241 1181A111X001014 0006	022 2670113000090 1 Escritorio Ejecutivo De 4 gavetas MARCA GEBESA MODELO S/M SERIE S/S	5,046.00
1241 1181A111X001014 0007	022 2670113000091 1 Escritorio Ejecutivo De 4 gavetas MARCA GEBESA MODELO S/M SERIE S/S	5,046.00
1241 1181A111X001014 0008	022 2670113000092 1 Anaquel MARCA S/M MODELO S/M SERIE S/S	3,480.00
1241 1181A111X001014 0009	022 2670113000093 1 Anaquel MARCA S/M MODELO S/M SERIE S/S	3,480.00
1241 1181A111X001014 0010	022 2670113000094 1 Juego de Sala De tres piezas MARCA S/M MODELO S/M SERIE S/S	8,120.00
1241 1181A111X001014 0011	022 2670113000095 1 Mostrador MARCA S/M MODELO S/M SERIE S/S	9,048.00
1241 1181A111X001014 0025	022 2670113000110 1 Mesa Circular Para juntas MARCA OFIK MODELO S/M SERIE S/S	7,076.00
1241 1181A111X001014 0035	022 2670113000123 1 Archivero Vertical de 4 Gavetas MARCA OFIK MODELO S/M SERIE S/S	4,640.00
1241 1181A111X001014 0036	022 2670113000124 1 Sofá Tres Plazas MARCA S/S MODELO S/M SERIE S/S	4,060.00
1241 1181A111X001014 0037	022 2670113000125 1 Gabinete Universal MARCA S/S MODELO S/M SERIE S/S	2,900.00
1241 1181A111X001014 0038	022 2670113000223 1 Archivero Vertical de 4 Gavetas MARCA OFIK MODELO S/M SERIE S/S	4,640.00
1241 1181A111X001015 0002	069 2670406000526 1 Gabinete metalico color arena S/M S/S Fac. 37868	3,500.00
1241 1181A111X001015 0003	069 2670406000575 1 Mesa circular de fibracel color blanca S/M S/S Fac. 214082	6,000.00

**GOBIERNO CONSTITUCIONAL DEL ESTADO DE CHIAPAS**  
**COLEGIO DE EDUCACIÓN PROFESIONAL TÉCNICA DEL ESTADO DE**  
**CHIAPAS "CONALEP CHIAPAS"**

**SISTEMA CONTABLE 2022**  
**RELACIÓN DE BIENES MUEBLES QUE COMPONEN SU PATRIMONIO**  
**Cuenta Pública al 31 de diciembre de 2022**

Página 25 de 103

Hora: 04:15:00p. m.

Fecha: 14/02/2023

Código	Descripción del Bien	Valor en Libros
1241 1181A111X001015 0004	069 2670406000576 1 Mesa circular de fibracel color blanca S/M S/S Fac. 214082	6,000.00
1241 1181A111X001015 0005	069 2670406000577 1 Mesa circular de fibracel color blanca S/M S/S Fac. 214082	6,000.00
1241 1181A111X001015 0006	069 2670406000620 1 Escritorio ejecutivo S/M S/S Fac. 214082	5,500.00
1241 1181A111X001015 0007	069 2670406000621 1 Sillón ejecutivo giratorio de tela azul S/M S/S Fac. 214082	3,800.00
1241 1181A111X001015 0008	069 2670413000037 1 Archivero metálico de 4 gabetas color arena marca Ofik S/S Fac. 980	4,640.00
1241 1181A111X001015 0009	069 2670413000095 1Gabinete universal metálico marca PM 4 entrepaños S/S Fac. 980	2,900.00
1241 1181A111X001015 0010	069 2670413000113 1 Escritorio Ejecutivo marca Gebesa Mod. 2P4G S/S Fac. 980	5,046.00
1241 1181A111X001015 0011	069 2670413000114 1 Escritorio Ejecutivo marca Gebesa Mod. 2P4G S/S Fac. 980	5,046.00
1241 1181A111X001015 0012	069 2670413000115 1 Escritorio Ejecutivo marca Gebesa Mod. 2P4G S/S Fac. 980	5,046.00
1241 1181A111X001015 0013	069 2670413000116 1 Anaquel metálico tipo esqueleto S/S Fac. 980	3,480.00
1241 1181A111X001015 0014	069 2670413000117 1 Anaquel metálico tipo esqueleto S/S Fac. 980	3,480.00
1241 1181A111X001015 0015	069 2670413000118 1 Juego de sala de 3 pzas. tapizado en tela color arena S/M S/S Fac. 980	8,120.00
1241 1181A111X001015 0016	069 2670413000123 1 Mesa para juntas circular marca OFIK S/S Fac. 980	16,124.00
1241 1181A111X001015 0017	069 2670413000131 1 Archivero metálico color gris claro de 4 gabetas marca OFIK S/S Fac. 980	4,640.00
1241 1181A111X001015 0018	069 2670413000132 1 Archivero metálico color gris claro de 4 gabetas marca OFIK S/S Fac. 980	4,640.00
1241 1181A111X001015 0019	069 2670413000134 1 Gabinete universal color arena Mod. GM9145 S/S Fac. 980	2,900.00
1241 1181A111X001015 0020	069 2670413000144 1 Sofá de 3 plazas color arena tapizado en tela S/S Fac. 980	4,060.00
1241 1181A111X001015 0021	069 2670406000563 1 Mueble exhibidor portafolletos metálico dos vistas S/M S/S Fac. 210219	2,585.20
1241 1181A111X001015 0022	331 2670215000061 1 ESCRITORIO SECRETARIAL CON ADITAMENTO S/MARCA S/MODELO S/SERIE S/FACTURA	2,807.13
1241 1181A111X001015 0023	331 2670215000062 1 ESCRITORIO SECRETARIAL CON ADITAMENTO S/MARCA S/MODELO S/SERIE S/FACTURA	2,807.13
1241 1181A111X001015 0024	331 2670215000063 1 ESCRITORIO SECRETARIAL CON ADITAMENTO S/MARCA S/MODELO S/SERIE FACTURA: 13170140-417	2,807.13
1241 1181A111X001015 0025	331 2670215000064 1 ESCRITORIO SECRETARIAL CON ADITAMENTO S/MARCA S/MODELO S/SERIE FACTURA: 13170140-417	2,807.13
1241 1181A111X001015 0026	331 2670215000065 1 ESCRITORIO SECRETARIAL CON ADITAMENTO S/MARCA S/MODELO S/SERIE FACTURA: 13170140-417	2,807.13
1241 1181A111X001015 0027	331 2670215000066 1 ESCRITORIO SECRETARIAL CON ADITAMENTO S/MARCA S/MODELO S/SERIE FACTURA: 13170140-417	2,807.13
1241 1181A111X001015 0028	331 2670215000067 1 ESCRITORIO PARA COMPUTADORA S/MARCA S/MODELO S/SERIE FACTURA: 13170140-417	4,471.12
1241 1181A111X001015 0029	331 2670215000068 1 ESCRITORIO EJECUTIVO CON ADITAMENTO S/MARCA S/MODELO S/SERIE FACTURA: 13170140-417	2,565.91
1241 1181A111X001015 0030	331 2670215000069 1 ESCRITORIO EJECUTIVO CON ADITAMENTO S/MARCA S/MODELO S/SERIE FACTURA: 13170140-417	4,401.21
1241 1181A111X001015 0031	331 2670215000070 1 ESCRITORIO EJECUTIVO CON ADITAMENTO S/MARCA S/MODELO S/SERIE FACTURA: 13170140-417	7,781.63
1241 1181A111X001015 0032	331 2670215000071 1 CREDENZA S/MARCA S/MODELO S/SERIE FACTURA: 13170140-417	8,942.23

**GOBIERNO CONSTITUCIONAL DEL ESTADO DE CHIAPAS**  
**COLEGIO DE EDUCACIÓN PROFESIONAL TÉCNICA DEL ESTADO DE**  
**CHIAPAS "CONALEP CHIAPAS"**

**SISTEMA CONTABLE 2022**  
**RELACIÓN DE BIENES MUEBLES QUE COMPONEN SU PATRIMONIO**  
**Cuenta Pública al 31 de diciembre de 2022**

Página 26 de 103

Hora: 04:15:00p. m.

Fecha: 14/02/2023

Código	Descripción del Bien	Valor en Libros
1241 1181A111X001015 0033	331 2670215000072 1 CREDENZA S/MARCA S/MODELO S/SERIE FACTURA: 13170140-417	8,942.23
1241 1181A111X001015 0034	331 2670215000073 1 SILLÓN EJECUTIVO GIRATORIO CREDENZA S/MARCA S/MODELO S/SERIE FACTURA: 13170140-417	3,097.27
1241 1181A111X001015 0035	331 2670215000074 1 SILLÓN EJECUTIVO GIRATORIO CREDENZA S/MARCA S/MODELO S/SERIE FACTURA: 13170140-417	3,097.27
1241 1181A111X001015 0036	331 2670215000075 1 LIBRERO HORIZONTAL S/MARCA S/MODELO S/SERIE FACTURA: 13170140-417	4,824.20
1241 1181A111X001015 0037	331 2670215000076 1 LIBRERO HORIZONTAL S/MARCA S/MODELO S/SERIE FACTURA: 13170140-417	4,824.20
1241 1181A111X001015 0038	331 2670215000077 1 LIBRERO HORIZONTAL S/MARCA S/MODELO S/SERIE FACTURA: 13170140-417	4,824.20
1241 1181A111X001015 0039	331 2670215000078 1 LIBRERO HORIZONTAL S/MARCA S/MODELO S/SERIE FACTURA: 13170140-417	4,824.20
1241 1181A111X001015 0040	331 2670215000079 1 LIBRERO HORIZONTAL S/MARCA S/MODELO S/SERIE FACTURA: 13170140-417	4,824.20
1241 1181A111X001015 0041	331 2670215000080 1 LIBRERO HORIZONTAL S/MARCA S/MODELO S/SERIE FACTURA: 13170140-417	4,824.20
1241 1181A111X001015 0042	331 2670215000081 1 ARCHIVERO VERTICAL HORIZONTAL S/MARCA S/MODELO S/SERIE FACTURA: 13170140-417	3,736.99
1241 1181A111X001015 0043	331 2670215000082 1 ARCHIVERO VERTICAL HORIZONTAL S/MARCA S/MODELO S/SERIE FACTURA: 13170140-417	3,736.99
1241 1181A111X001015 0044	331 2670215000083 1 ARCHIVERO VERTICAL HORIZONTAL S/MARCA S/MODELO S/SERIE FACTURA: 13170140-417	3,736.99
1241 1181A111X001015 0045	331 2670215000084 1 ARCHIVERO VERTICAL HORIZONTAL S/MARCA S/MODELO S/SERIE FACTURA: 13170140-417	3,736.99
1241 1181A111X001015 0046	331 2670215000125 1 ANAQUEL S/MARCA S/ MODELO S/SERIE FACTURA 13170140-417	2,565.91
1241 1181A111X001015 0047	331 2670215000126 1 ANAQUEL S/MARCA S/ MODELO S/SERIE FACTURA 13170140-417	2,565.91
1241 1181A111X001015 0048	331 2670215000127 1 ANAQUEL S/MARCA S/ MODELO S/SERIE FACTURA 13170140-417	2,565.91
1241 1181A111X001015 0049	331 2670215000132 1 ANAQUEL S/MARCA S/ MODELO S/SERIE FACTURA 13170140-417	2,565.91
1241 1181A111X001015 0050	331 2670215000133 1 ANAQUEL S/MARCA S/ MODELO S/SERIE FACTURA 13170140-417	2,565.91
1241 1181A111X001015 0051	331 2670215000134 1 ANAQUEL S/MARCA S/ MODELO S/SERIE FACTURA 13170140-417	2,565.91
1241 1181A111X001015 0052	022 2670115000001 1 ARCHIVERO VERTICAL DE 4 GAVETAS DE METAL, MARCA PM LA PIEDAD, S/M, S/S No. FACTURA 6222 PROCESADO 23 DE ENERO 2015	3,847.33
1241 21174711Z001016 0002	518 1 MINICOMPONENTE MARCA LG, MODELO DM2740, 160W RMS, DE FIBRA ARAMIDA CON FACTURA No. A 261 DE FECHA 08 DE MARZO 2016	8,543.92
1241 21174711Z001018 0002	01 Escritorio ejecutivo stila color tabaco	9,167.48
1241 2181A111X001013 0002	070 1 VITRINA DE PERIODICO MURAL EN ALUMINIO DE 0.75 X 0.75 MTS	13,456.00
1241 31174711Z001014 0002	2670014000010 1 SERVIDOR (CPU) MARCA DELL MODELO POWER EDGEN T320, SERIE JCWSV12 METAL PLASTICO FACTURA No. F0191	27,260.00
1241 31174711Z001014 0003	2670014000011 1 DISCO DURO MARCA ADATA, MODELO SX900, S/S, PLASTICO FACTURA No. F0191	3,016.00
1241 31174711Z001014 0004	2670014000012 1 NOBREAK MARCA TRIPP-LITE, MODELO SU10000XLA, S/S METAL PLASTICO FACTURA No. F0191	10,440.00
1241 31174711Z001014 0007	518 1 EQUIPO TELEFONICO SAMSUNG LTE GT 19195 GAL S4 MIN. NEG	5,499.00
1241 31174711Z001014 0008	518 1 EQUIPO TELEFONICO LG 3-G E450F NEGRO	2,615.00

**GOBIERNO CONSTITUCIONAL DEL ESTADO DE CHIAPAS**  
**COLEGIO DE EDUCACIÓN PROFESIONAL TÉCNICA DEL ESTADO DE**  
**CHIAPAS "CONALEP CHIAPAS"**

**SISTEMA CONTABLE 2022**  
**RELACIÓN DE BIENES MUEBLES QUE COMPONEN SU PATRIMONIO**  
**Cuenta Pública al 31 de diciembre de 2022**

Página 27 de 103

Hora: 04:15:00p. m.

Fecha: 14/02/2023

Código	Descripción del Bien	Valor en Libros
1241 31174711Z001014 0009	518 42 COMPUTADORAS DE ESCRITORIO MARCA LENOVO MODELO THINK M93 FACTURA 403	733,258.01
1241 31174711Z001015 0008	518 2670015000020 1 MESA DE JUNTAS CRISTAL CLARO ESMERILADO TEMPLADO DE 6MM COLOR CAOBA NEGRO S/M, S/M, SERIE GNA-193CE FACTURA 6852	10,652.51
1241 31174711Z001015 0009	518 2670015000021 1 MESA DE JUNTAS CRISTAL CLARO ESMERILADO TEMPLADO DE 6MM COLOR CAOBA NEGRO S/M, S/M, SERIE GNA-193CE FACTURA 6852	10,652.50
1241 31174711Z001015 0010	518 2670015000022 1 CONJUNTO DIRECTIVO DE MADERA DE PLASTICO MARCA ORION, MODELO 569, S/S, FACTURA 2647 DEL 03 JUNIO 2015	11,059.89
1241 31174711Z001015 0011	518 2670015000024 1 MODULO EJECUTIVO ERGONOMICO DE MADERA, MARCA PLATINO, MODELO 928, S/S, FACTURA 2647 DEL 03 DE JUNIO 2015	8,161.24
1241 31174711Z001015 0012	518 2670015000025 1 ESCRITORIO RECTANGULAR EJECUTIVO DE 160X70X75 MTS CON CAJONERA DE MADERA MARCA ORION, MODELO 529, S/S, FACTURA 2647 DEL 03 DE JUNIO 2015	4,539.77
1241 31174711Z001015 0013	518 2670015000025 1 ESCRITORIO RECTANGULAR EJECUTIVO DE 160X70X75 MTS CON CAJONERA DE MADERA MARCA ORION, MODELO 529, S/S, FACTURA 2647 DEL 03 DE JUNIO 2015	4,539.77
1241 31174711Z001015 0014	2670015000031 1 IMPRESORA PORTATIL MARCA ZEBRA MODELO GC420, SERIE 54J151400009 CON FACTURA 389 DE FECHA 13 DE AGOSTO 2015, CON CEDULA DE ALTA EL 09 DE JUNIO DEL 2015	14,848.00
1241 31174711Z001015 0015	518 2670015000038 1 SILLON EJECUTIVO GIRATORIO MARCA ALBAR MODELO E50, S/S, CON FACTURA 1197 DEL 13 DE NOVIEMBRE 2015	2,494.00
1241 3181A111X001004 0002	2 COMPUTADORA PERSONAL MCA. LANIX MOD. S/N DD 125 RAM 16 PROC. 586 TECLADO SERIE 76336 MONITOR SAMTRON 9309387588 M Y 83112105 MD	10,919.98
1241 3181A111X001004 0003	1 COMPUTADORA ACERMATE MOD. MT00D7 CPU SERIE EN3000114 RAM 4 PROC. 486SX TECLADO ACER MONITOR ACER MO33D0009915	14,035.17
1241 3181A111X001004 0004	1 COMPUTADORA ACER MOD. MT00D7 CPU EN30001109 DD 812 RAM 4 PROC. 486 DX4 100 MHZ. TECLADO ACER MONITOR ACER M5400255350 CON MOUSE	5,000.00
1241 3181A111X001004 0005	4 COMPUTADORA MCA. ACER MOD. MT00D7 CPU SERIE No.EM32000051 125 RAM PROC. 486XD4 100 MHZ. TECLADO ACER MONITOR M5400166126 MOUSE ACER	20,000.00
1241 3181A111X001004 0006	1 COMPUTADORA 486DX 100 MHZ. ACTUALIZADA A PENTIUM MMX CPU ACER SERIE No. C000937 MONITOR ACER SERIE No. 053D004915 TECLADO ACER	5,000.00
1241 3181A111X001004 0007	1 COMPUTADORA PENTIUM MCA. OLIVETTI CPU 31317, TECLADO 1444 MOUSE 1126 MONITOR 0418	12,982.85
1241 3181A111X001004 0008	1 COMPUTADORA PORTATIL NOTEBOOK TOSHIBA TECRA 8000 C-MALETIN, 1 DRIVE, 1 DISK, 1 CD, 5 MAN, 2 CAB, 1TARJ.COMP Y 9227033U ADAP	41,373.55
1241 3181A111X001004 0009	7 COMPUTADORAS C/CD SERIE CPU 6949CKP3L137, MONITOR 927BB50JD541 TECLADO B13AAOWGA1J6K2, MOUSE F22420C5B1GOFPG	65,824.85
1241 3181A111X001004 0010	23 COMPUTADORA PERSONAL MCA. IBM MOD. 6579FAS SERIE CPU 78PBGN5, MONITOR SERIE 24VVRXY, 24VVRX5	258,019.75
1241 3181A111X001004 0011	1 COMPUTADORA ENSAMBLADA CON CPU ENSAMBLADO, MONITOR, TECLADO Y MOUSE	11,500.00
1241 3181A111X001004 0012	1 COMPUTADORA PERSONAL PENTIUM IV MCA. IBM SERIE CPU 78-79X95, MONITOR 55YN224, TECLADO 944280,MOUSE 23-001955	8,490.45
1241 3181A111X001004 0013	2 COMPUTADORA PERSONAL PENTIUM IV SERIE CPU 78-79B05, MONITOR 55YL982, TECLADO 945313, MOUSE 23001950	16,980.90
1241 3181A111X001005 0002	2 COMPUTADORA PERSONAL CON CDR-W Y DVD	36,800.00
1241 3181A111X001005 0003	7031157-1-COMPUTADORA PENTIUM IBM INCLUYE: CPU IS6282B2S78ZNLZ3, MONITOR, MOUSE Y TECLADO	10,197.05

**GOBIERNO CONSTITUCIONAL DEL ESTADO DE CHIAPAS**  
**COLEGIO DE EDUCACIÓN PROFESIONAL TÉCNICA DEL ESTADO DE**  
**CHIAPAS "CONALEP CHIAPAS"**

**SISTEMA CONTABLE 2022**  
**RELACIÓN DE BIENES MUEBLES QUE COMPONEN SU PATRIMONIO**  
**Cuenta Pública al 31 de diciembre de 2022**

Página 28 de 103

Hora: 04:15:00p. m.

Fecha: 14/02/2023

Código	Descripción del Bien	Valor en Libros
1241 3181A111X001005 0004	7031271-1-COMPUTADORA MCA-COMPAQ MONIT-937BB50JH047 CPU-P3L912 TECLAD-GAIJ5CY MOUS-GOF5S	9,403.55
1241 3181A111X001005 0005	7031272-1-COMPUTADORA MCA-COMPAQ MONIT-933BB50JW316 CPU-P3N646 TECLAD-GAIJ3OE MOUS-GOFWA	9,403.55
1241 3181A111X001005 0006	7031278-1-COMPUTADORA MCA-COMPAQ MONIT-947BB50JG601 CPU-P3K435 TECLAD-GA1J6LK MOUS-GOFFS	9,403.55
1241 3181A111X001005 0007	7031279-1-COMPUTADORA MCA-COMPAQ MONIT-939BB50JS801 CPU-P3L937 TECLAD-GA1J5E9 MOUS-GOF54	9,403.55
1241 3181A111X001005 0008	7031282-1-COMPUTADORA MCA-COMPAQ MONIT-947BB50JG424 CPU-P3Q330 TECLAD-GAI2CK MOUS-GOFFR	9,403.55
1241 3181A111X001005 0009	7031283-1-COMPUTADORA MCA-COMPAQ MONIT-927BB50JD941 CPU-P3N160 TECLAD-GAI4H8 MOUS-GOFIA	9,403.55
1241 3181A111X001005 0010	7031314-1-COMPUTADORA PERSONAL MCA-IBM MOD-6579FAS CPU-78PBMK5 MOD-24VHYT3.	11,218.25
1241 3181A111X001005 0011	7031315-1-COMPUTADORA PERSONAL MCA-IBM MOD-6579FAS CPU 78PBAC6 MONITOR 24VWVM3	11,218.25
1241 3181A111X001005 0012	7031316-1-COMPUTADORA PERSONAL MCA-IBM MOD-6579FAS CPU-78PBWA3 MONITOR-24VWVR7.	11,218.25
1241 3181A111X001005 0013	07031338-1-COMPUTADORA PERSONAL PENTIUM IV MCA-IBM. CPU-78-79W31, TECLADO-944275, MOUSE-23001960 Y MONITOR 55YZ114.	8,490.45
1241 3181A111X001005 0014	07031339-1-COMPUTADORA PERSONAL PENTIUM IV, CPU-7879A45 TECLADO-942883,MOUSE-23-01943 Y MONITOR 55YZ019	8,490.45
1241 3181A111X001005 0015	07031340-1-COMPUTADORA PERSONAL PENTIUM IV, MCA-IBM, CPU-78-79C91, TECLADO-943128, MOUSE-23-001952 Y MONITOR-55YZ022.	8,490.45
1241 3181A111X001005 0016	07031342-1-COMPUTADORA PERSONAL PENTIUM IV, MCA-IBM, CPU-78-79X92 TECLADO-677026, MOUSE-23-0011949 Y MONITOR-55YZ046.	8,490.45
1241 3181A111X001005 0017	07031343-1-COMPUTADORA PERSONAL PENTIUM IV, MCA-IBM, CPU-78-78Z78, TECLADO-944831, MOUSE-23-001958 Y MONITOR-55YZ041	8,490.45
1241 3181A111X001013 0003	170 2670608000007 1 C.P.U DELL OPTIPLEX GX620 HYLQZ81	10,977.21
1241 3181A111X001013 0004	170 2670609000008 1 C.P.U DELL OPTIPLEX GX745 H3YTZD1	10,113.55
1241 3181A111X001014 0002	2670912000024 312 1 COMPUTADORA DE ESCRITORIO ENSAMBLADA MARCA COMPAX MODELO ZEUS 5315, MONITOR MARCA COMPAX MODELO CPX-SLIM, TECLADO MARCA COMPAX Y MOUSE MARCA COMPAX	8,617.59
1241 3181A111X001014 0003	2670912000028 312 1 COMPUTADORA DE ESCRITORIO ENSAMBLADA MARCA COMPAX MODELO ZEUS 5315, MONITOR MARCA COMPAX MODELO CPX-SLIM, TECLADO MARCA COMPAX Y MOUSE MARCA COMPAX	8,617.59
1241 3181A111X001014 0004	2670912000032 312 1 COMPUTADORA DE ESCRITORIO ENSAMBLADA MARCA COMPAX MODELO ZEUS 5315, MONITOR MARCA COMPAX MODELO CPX-SLIM, TECLADO MARCA COMPAX Y MOUSE MARCA COMPAX	8,617.59
1241 3181A111X001014 0005	2670912000036 312 1 COMPUTADORA DE ESCRITORIO ENSAMBLADA MARCA COMPAX MODELO ZEUS 5315, MONITOR MARCA COMPAX MODELO CPX-SLIM, TECLADO MARCA COMPAX Y MOUSE MARCA COMPAX	8,617.59
1241 3181A111X001014 0006	2670912000040 312 1 COMPUTADORA DE ESCRITORIO ENSAMBLADA MARCA COMPAX MODELO ZEUS 5315, MONITOR MARCA COMPAX MODELO CPX-SLIM, TECLADO MARCA COMPAX Y MOUSE MARCA COMPAX	8,617.59
1241 3181A111X001014 0007	2670912000044 312 1 COMPUTADORA DE ESCRITORIO ENSAMBLADA MARCA COMPAX MODELO ZEUS 5315, MONITOR MARCA COMPAX MODELO CPX-SLIM, TECLADO MARCA COMPAX Y MOUSE MARCA COMPAX	8,617.60

**GOBIERNO CONSTITUCIONAL DEL ESTADO DE CHIAPAS**  
**COLEGIO DE EDUCACIÓN PROFESIONAL TÉCNICA DEL ESTADO DE**  
**CHIAPAS "CONALEP CHIAPAS"**

**SISTEMA CONTABLE 2022**  
**RELACIÓN DE BIENES MUEBLES QUE COMPONEN SU PATRIMONIO**  
**Cuenta Pública al 31 de diciembre de 2022**

Página 29 de 103

Hora: 04:15:00p. m.

Fecha: 14/02/2023

Código	Descripción del Bien	Valor en Libros
1241 3181A111X001014 0008	2670912000048 312 1 COMPUTADORA DE ESCRITORIO ENSAMBLADA MARCA COMPAX MODELO ZEUS 5315, MONITOR MARCA COMPAX MODELO CPX-SLIM, TECLADO MARCA COMPAX Y MOUSE MARCA COMPAX	8,617.60
1241 3181A111X001014 0009	2670912000052 312 1 COMPUTADORA DE ESCRITORIO ENSAMBLADA MARCA COMPAX MODELO ZEUS 5315, MONITOR MARCA COMPAX MODELO CPX-SLIM, TECLADO MARCA COMPAX Y MOUSE MARCA COMPAX	8,617.60
1241 3181A111X001014 0010	2670912000056 312 1 COMPUTADORA DE ESCRITORIO ENSAMBLADA MARCA COMPAX MODELO ZEUS 5315, MONITOR MARCA COMPAX MODELO CPX-SLIM, TECLADO MARCA COMPAX Y MOUSE MARCA COMPAX	8,617.59
1241 3181A111X001014 0011	2670912000060 312 1 COMPUTADORA DE ESCRITORIO ENSAMBLADA MARCA COMPAX MODELO ZEUS 5315, MONITOR MARCA COMPAX MODELO CPX-SLIM, TECLADO MARCA COMPAX Y MOUSE MARCA COMPAX	8,617.59
1241 3181A111X001014 0012	2670912000064 312 1 COMPUTADORA DE ESCRITORIO ENSAMBLADA MARCA COMPAX MODELO ZEUS 5315, MONITOR MARCA COMPAX MODELO CPX-SLIM, TECLADO MARCA COMPAX Y MOUSE MARCA COMPAX	8,617.59
1241 3181A111X001014 0013	2670912000068 312 1 COMPUTADORA DE ESCRITORIO ENSAMBLADA MARCA COMPAX MODELO ZEUS 5315, MONITOR MARCA COMPAX MODELO CPX-SLIM, TECLADO MARCA COMPAX Y MOUSE MARCA COMPAX	8,617.59
1241 3181A111X001014 0014	2670912000072 312 1 COMPUTADORA DE ESCRITORIO ENSAMBLADA MARCA COMPAX MODELO ZEUS 5315, MONITOR MARCA COMPAX MODELO CPX-SLIM, TECLADO MARCA COMPAX Y MOUSE MARCA COMPAX	8,617.59
1241 3181A111X001014 0015	2670912000076 312 1 COMPUTADORA DE ESCRITORIO ENSAMBLADA MARCA COMPAX MODELO ZEUS 5315, MONITOR MARCA COMPAX MODELO CPX-SLIM, TECLADO MARCA COMPAX Y MOUSE MARCA COMPAX	8,617.59
1241 3181A111X001014 0016	2670912000080 312 1 COMPUTADORA DE ESCRITORIO ENSAMBLADA MARCA COMPAX MODELO ZEUS 5315, MONITOR MARCA COMPAX MODELO CPX-SLIM, TECLADO MARCA COMPAX Y MOUSE MARCA COMPAX	8,617.59
1241 3181A111X001014 0017	2670912000084 312 1 KIT DE SERVICIO DE CABLEADO ESTRUCTURADO (HERRAMIENTA DE CREMALLERA, PROBADOR DE CABLE MULTIMEDIA VDV SONDA DE AMPLIFICADOR, GENERADOR DE TONOS, PUNZON DE PERCURSION, DESTORNILLADOR, CORTA CABLES, MODULAR PLUGS, PELACABLE COAXIALES, CUTTER, JUEGO DE 4 DESTORNILLADORES, PINZA DE PUNTA, PELACABLES DE DATOS, CUCHILLA 66 PUNCH MASTER Y CONECTOR	16,479.54
1241 3181A111X001014 0018	2670912000085 312 1 KIT DE SERVICIO DE CABLEADO ESTRUCTURADO (HERRAMIENTA DE CREMALLERA, PROBADOR DE CABLE MULTIMEDIA VDV SONDA DE AMPLIFICADOR, GENERADOR DE TONOS, PUNZON DE PERCURSION, DESTORNILLADOR, CORTA CABLES, MODULAR PLUGS, PELACABLE COAXIALES, CUTTER, JUEGO DE 4 DESTORNILLADORES, PINZA DE PUNTA, PELACABLES DE DATOS, CUCHILLA 66 PUNCH MASTER Y CONECTOR	16,479.54

**GOBIERNO CONSTITUCIONAL DEL ESTADO DE CHIAPAS**  
**COLEGIO DE EDUCACIÓN PROFESIONAL TÉCNICA DEL ESTADO DE**  
**CHIAPAS "CONALEP CHIAPAS"**

**SISTEMA CONTABLE 2022**  
**RELACIÓN DE BIENES MUEBLES QUE COMPONEN SU PATRIMONIO**  
**Cuenta Pública al 31 de diciembre de 2022**

Página 30 de 103

Hora: 04:15:00p. m.

Fecha: 14/02/2023

Código	Descripción del Bien	Valor en Libros
1241 3181A111X001014 0019	2670912000086 312 1 KIT DE SERVICIO DE CABLEADO ESTRUCTURADO (HERRAMIENTA DE CREMALLERA, PROBADOR DE CABLE MULTIMEDIA VDV SONDA DE AMPLIFICADOR, GENERADOR DE TONOS, PUNZON DE PERCURSION, DESTORNILLADOR, CORTA CABLES, MODULAR PLUGS, PELACABLE COAXIALES, CUTTER, JUEGO DE 4 DESTORNILLADORES, PINZA DE PUNTA, PELACABLES DE DATOS, CUCHILLA 66 PUNCH MASTER Y CONECTOR	16,479.54
1241 3181A111X001014 0020	2670912000087 312 1 KIT DE SERVICIO DE CABLEADO ESTRUCTURADO (HERRAMIENTA DE CREMALLERA, PROBADOR DE CABLE MULTIMEDIA VDV SONDA DE AMPLIFICADOR, GENERADOR DE TONOS, PUNZON DE PERCURSION, DESTORNILLADOR, CORTA CABLES, MODULAR PLUGS, PELACABLE COAXIALES, CUTTER, JUEGO DE 4 DESTORNILLADORES, PINZA DE PUNTA, PELACABLES DE DATOS, CUCHILLA 66 PUNCH MASTER Y CONECTOR	16,479.54
1241 3181A111X001014 0021	2670912000088 312 1 KIT DE SERVICIO DE CABLEADO ESTRUCTURADO (HERRAMIENTA DE CREMALLERA, PROBADOR DE CABLE MULTIMEDIA VDV SONDA DE AMPLIFICADOR, GENERADOR DE TONOS, PUNZON DE PERCURSION, DESTORNILLADOR, CORTA CABLES, MODULAR PLUGS, PELACABLE COAXIALES, CUTTER, JUEGO DE 4 DESTORNILLADORES, PINZA DE PUNTA, PELACABLES DE DATOS, CUCHILLA 66 PUNCH MASTER Y CONECTOR	16,479.54
1241 3181A111X001014 0022	2670912000089 312 1 KIT DE SERVICIO DE CABLEADO ESTRUCTURADO (HERRAMIENTA DE CREMALLERA, PROBADOR DE CABLE MULTIMEDIA VDV SONDA DE AMPLIFICADOR, GENERADOR DE TONOS, PUNZON DE PERCURSION, DESTORNILLADOR, CORTA CABLES, MODULAR PLUGS, PELACABLE COAXIALES, CUTTER, JUEGO DE 4 DESTORNILLADORES, PINZA DE PUNTA, PELACABLES DE DATOS, CUCHILLA 66 PUNCH MASTER Y CONECTOR	16,479.54
1241 3181A111X001014 0023	2670912000090 312 1 KIT DE SERVICIO DE CABLEADO ESTRUCTURADO (HERRAMIENTA DE CREMALLERA, PROBADOR DE CABLE MULTIMEDIA VDV SONDA DE AMPLIFICADOR, GENERADOR DE TONOS, PUNZON DE PERCURSION, DESTORNILLADOR, CORTA CABLES, MODULAR PLUGS, PELACABLE COAXIALES, CUTTER, JUEGO DE 4 DESTORNILLADORES, PINZA DE PUNTA, PELACABLES DE DATOS, CUCHILLA 66 PUNCH MASTER Y CONECTOR	16,479.54
1241 3181A111X001014 0024	2670912000091 312 1 KIT DE SERVICIO DE CABLEADO ESTRUCTURADO (HERRAMIENTA DE CREMALLERA, PROBADOR DE CABLE MULTIMEDIA VDV SONDA DE AMPLIFICADOR, GENERADOR DE TONOS, PUNZON DE PERCURSION, DESTORNILLADOR, CORTA CABLES, MODULAR PLUGS, PELACABLE COAXIALES, CUTTER, JUEGO DE 4 DESTORNILLADORES, PINZA DE PUNTA, PELACABLES DE DATOS, CUCHILLA 66 PUNCH MASTER Y CONECTOR	16,479.54
1241 3181A111X001014 0025	2670912000092 312 1 KIT DE SERVICIO DE CABLEADO ESTRUCTURADO (HERRAMIENTA DE CREMALLERA, PROBADOR DE CABLE MULTIMEDIA VDV SONDA DE AMPLIFICADOR, GENERADOR DE TONOS, PUNZON DE PERCURSION, DESTORNILLADOR, CORTA CABLES, MODULAR PLUGS, PELACABLE COAXIALES, CUTTER, JUEGO DE 4 DESTORNILLADORES, PINZA DE PUNTA, PELACABLES DE DATOS, CUCHILLA 66 PUNCH MASTER Y CONECTOR	16,479.54
1241 3181A111X001014 0026	2670912000093 312 1 KIT DE SERVICIO DE CABLEADO ESTRUCTURADO (HERRAMIENTA DE CREMALLERA, PROBADOR DE CABLE MULTIMEDIA VDV SONDA DE AMPLIFICADOR, GENERADOR DE TONOS, PUNZON DE PERCURSION, DESTORNILLADOR, CORTA CABLES, MODULAR PLUGS, PELACABLE COAXIALES, CUTTER, JUEGO DE 4 DESTORNILLADORES, PINZA DE PUNTA, PELACABLES DE DATOS, CUCHILLA 66 PUNCH MASTER Y CONECTOR	16,479.54

**GOBIERNO CONSTITUCIONAL DEL ESTADO DE CHIAPAS**  
**COLEGIO DE EDUCACIÓN PROFESIONAL TÉCNICA DEL ESTADO DE**  
**CHIAPAS "CONALEP CHIAPAS"**

**SISTEMA CONTABLE 2022**  
**RELACIÓN DE BIENES MUEBLES QUE COMPONEN SU PATRIMONIO**  
**Cuenta Pública al 31 de diciembre de 2022**

Página 31 de 103

Hora: 04:15:00p. m.

Fecha: 14/02/2023

Código	Descripción del Bien	Valor en Libros
1241 3181A111X001014 0027	022 2670109000039 1 C.P.U MARCA HP MODELO ET088AV SERIE MXJ72309WX	3,339.59
1241 3181A111X001014 0028	022 2670109000040 1 C.P.U MARCA HP MODELO ET088AV SERIE MXJ72309VN	3,339.59
1241 3181A111X001014 0029	022 2670109000041 1 C.P.U MARCA HP MODELO ET088AV SERIE MXJ72309XL	3,339.59
1241 3181A111X001014 0030	022 2670109000042 1 C.P.U MARCA HP MODELO ET088AV SERIE MXJ72309T6	3,339.59
1241 3181A111X001014 0031	022 2670109000043 1 C.P.U MARCA HP MODELO ET088AV SERIE MXJ723095L	3,339.59
1241 3181A111X001014 0032	022 2670109000044 1 C.P.U MARCA HP. MODELO ET088AV SERIE MXJ72309XC	3,339.59
1241 3181A111X001014 0033	022 2670109000045 1 C.P.U MARCA HP. MODELO ET088AV SERIE MXJ72309TG	3,339.59
1241 3181A111X001014 0034	022 2670109000046 1 C.P.U MARCA HP. MODELO ET088AV SERIE MXJ72309RP	3,339.59
1241 3181A111X001014 0035	022 2670109000047 1 C.P.U MARCA HP. MODELO ET088AV SERIE MXJ72309T2	3,339.59
1241 3181A111X001014 0036	022 2670109000048 1 C.P.U MARCA HP. MODELO ET088AV SERIE MXJ72309PP	3,339.59
1241 3181A111X001014 0037	022 2670109000049 1 C.P.U MARCA HP. MODELO ET088AV SERIE MXJ72309TB	3,339.59
1241 3181A111X001014 0038	022 2670109000050 1 C.P.U MARCA HP. MODELO ET088AV SERIE MXJ72309S1	3,339.59
1241 3181A111X001014 0039	022 2670109000051 1 C.P.U MARCA HP. MODELO ET088AV SERIE MXJ72309WD	3,339.59
1241 3181A111X001014 0040	022 2670109000052 1 C.P.U MARCA HP. MODELO ET088AV SERIE MXJ72309TX	3,339.59
1241 3181A111X001014 0041	022 2670109000053 1 C.P.U MARCA HP. MODELO ET088AV SERIE MXJ72309S4	3,339.59
1241 3181A111X001014 0042	022 2670109000054 1 C.P.U MARCA HP. MODELO ET088AV SERIE MXJ72309YO	3,339.59
1241 3181A111X001014 0043	022 2670109000055 1 C.P.U MARCA HP. MODELO ET088AV SERIE MXJ72309PG	3,339.59
1241 3181A111X001014 0044	022 2670109000056 1 C.P.U MARCA HP. MODELO ET088AV SERIE MXJ72309T3	3,339.59
1241 3181A111X001014 0045	022 2670109000057 1 C.P.U MARCA HP. MODELO ET088AV SERIE MXJ72309T4	3,339.59
1241 3181A111X001014 0046	022 2670109000058 1 C.P.U MARCA HP. MODELO ET088AV SERIE MXJ72309VF	3,339.59
1241 3181A111X001014 0047	022 2670109000059 1 C.P.U MARCA HP. MODELO ET088AV SERIE MXJ72309WM	3,339.59
1241 3181A111X001014 0048	022 2670109000060 1 C.P.U MARCA HP. MODELO ET088AV SERIE MXJ72309TC	3,339.59
1241 3181A111X001014 0049	022 2670109000061 1 C.P.U MARCA HP. MODELO ET088AV SERIE MXJ72309SY	3,339.59
1241 3181A111X001014 0050	022 2670109000062 1 C.P.U MARCA HP. MODELO ET088AV SERIE MXJ72309WH	3,339.59
1241 3181A111X001014 0051	022 2670109000063 1 C.P.U MARCA HP. MODELO ET088AV SERIE MXJ72309QI	3,339.59
1241 3181A111X001014 0052	022 2670109000064 1 C.P.U MARCA HP. MODELO ET088AV SERIE MXJ72309VZ	3,339.59
1241 3181A111X001014 0053	022 2670109000065 1 C.P.U MARCA HP. MODELO ET088AV SERIE MXJ72309PS	3,339.59



**GOBIERNO CONSTITUCIONAL DEL ESTADO DE CHIAPAS**  
**COLEGIO DE EDUCACIÓN PROFESIONAL TÉCNICA DEL ESTADO DE**  
**CHIAPAS "CONALEP CHIAPAS"**

**SISTEMA CONTABLE 2022**  
**RELACIÓN DE BIENES MUEBLES QUE COMPONEN SU PATRIMONIO**  
**Cuenta Pública al 31 de diciembre de 2022**

Página 32 de 103

Hora: 04:15:00p. m.

Fecha: 14/02/2023

Código	Descripción del Bien	Valor en Libros
1241 3181A111X001014 0054	022 2670109000066 1 C.P.U MARCA HP. MODELO ET088AV SERIE MXJ72309R0	3,339.59
1241 3181A111X001014 0055	022 2670109000067 1 C.P.U MARCA HP. MODELO ET088AV SERIE MXJ72309SF	3,339.59
1241 3181A111X001014 0056	022 2670109000068 1 C.P.U MARCA HP. MODELO ET088AV SERIE MXJ72309V4	3,339.59
1241 3181A111X001014 0057	022 2670111000023 1 C.P.U MARCA GHIA MODELO PCGHIA-992 SERIE 107257	11,499.66
1241 3181A111X001014 0058	022 2670111000024 1 C.P.U MARCA GHIA MODELO PCGHIA-992 SERIE 107280	11,499.66
1241 3181A111X001014 0059	022 2670111000025 1 C.P.U MARCA GHIA MODELO PCGHIA-992 SERIE 107272	11,499.66
1241 3181A111X001014 0060	022 2670111000026 1 C.P.U MARCA GHIA MODELO PCGHIA-992 SERIE 107278	11,499.66
1241 3181A111X001014 0061	022 2670111000027 1 C.P.U MARCA GHIA MODELO PCGHIA-992 SERIE 107249	11,499.66
1241 3181A111X001014 0062	022 2670111000028 1 C.P.U MARCA GHIA MODELO PCGHIA-992 SERIE 107310	11,499.66
1241 3181A111X001014 0063	022 2670111000029 1 C.P.U MARCA GHIA MODELO PCGHIA-992 SERIE 1017275	11,499.66
1241 3181A111X001014 0064	022 2670111000030 1 C.P.U MARCA GHIA MODELO PCGHIA-992 SERIE 107273	11,499.66
1241 3181A111X001014 0065	022 2670111000031 1 C.P.U MARCA GHIA MODELO PCGHIA-992 SERIE 107274	11,499.66
1241 3181A111X001014 0066	022 2670111000032 1 C.P.U MARCA GHIA MODELO PCGHIA-992 SERIE 107304	11,499.66
1241 3181A111X001014 0067	022 2670111000033 1 C.P.U MARCA GHIA MODELO PCGHIA-992 SERIE 108703	11,499.66
1241 3181A111X001014 0068	022 2670111000034 1 C.P.U MARCA GHIA MODELO PCGHIA-992 SERIE 107245	11,499.66
1241 3181A111X001014 0069	022 2670111000035 1 C.P.U MARCA GHIA MODELO PCGHIA-992 SERIE 107255	11,499.66
1241 3181A111X001014 0070	022 2670111000036 1 C.P.U MARCA GHIA MODELO PCGHIA-992 SERIE 107307	11,499.66
1241 3181A111X001014 0071	022 2670111000037 1 C.P.U MARCA GHIA MODELO PCGHIA-992 SERIE 107276	11,499.66
1241 3181A111X001014 0072	022 2670111000038 1 C.P.U MARCA GHIA MODELO PCGHIA-992 SERIE 107251	11,499.66
1241 3181A111X001014 0073	022 2670111000039 1 C.P.U MARCA GHIA MODELO PCGHIA-992 SERIE 107247	11,499.66
1241 3181A111X001014 0074	022 2670111000040 1 C.P.U MARCA GHIA MODELO PCGHIA-992 SERIE 107270	11,499.66
1241 3181A111X001014 0075	022 2670111000041 1 C.P.U MARCA GHIA MODELO PCGHIA-992 SERIE 107284	11,499.66
1241 3181A111X001014 0076	022 2670111000042 1 C.P.U MARCA GHIA MODELO PCGHIA-992 SERIE 108751	11,499.66
1241 3181A111X001014 0077	022 2670111000043 1 C.P.U MARCA GHIA MODELO PCGHIA-993 SERIE 108020	12,736.80
1241 3181A111X001014 0078	022 2670111000048 1 Software Un CD con 21 licencia software de restauración de imagen MARCA S/M MODELO S/M SERIE S/S	37,904.16
1241 3181A111X001014 0079	022 2670113000001 1 Computadora Portátil MARCA SAMSUNG MODELO NP300E4EA01MX SERIE JA5T91ND100965F	8,932.00
1241 3181A111X001014 0080	022 2670113000002 1 Computadora Portátil MARCA SAMSUNG MODELO NP300E4EA01MX SERIE JA5T91JD200495W	8,932.00

**GOBIERNO CONSTITUCIONAL DEL ESTADO DE CHIAPAS**  
**COLEGIO DE EDUCACIÓN PROFESIONAL TÉCNICA DEL ESTADO DE**  
**CHIAPAS "CONALEP CHIAPAS"**

**SISTEMA CONTABLE 2022**  
**RELACIÓN DE BIENES MUEBLES QUE COMPONEN SU PATRIMONIO**  
**Cuenta Pública al 31 de diciembre de 2022**

Página 33 de 103

Hora: 04:15:00p. m.

Fecha: 14/02/2023

Código	Descripción del Bien	Valor en Libros
1241 3181A111X001014 0081	022 2670113000003 1 Computadora Portátil MARCA SAMSUNG MODELO NP300E4EA01MX SERIE JA5T91JD200491B	8,932.00
1241 3181A111X001014 0082	022 2670113000004 1 Computadora Portátil MARCA SAMSUNG MODELO NP300E4EA01MX SERIE JA5T91ND100624B	8,932.00
1241 3181A111X001014 0083	022 2670113000005 1 Computadora Portátil MARCA SAMSUNG MODELO NP300E4EA01MX SERIE JA5T91JD200682Z	8,932.00
1241 3181A111X001014 0084	022 2670113000006 1 Computadora Portátil MARCA SAMSUNG MODELO NP300E4EA01MX SERIE JA5T91JD200318A	8,932.00
1241 3181A111X001014 0085	022 2670113000007 1 Computadora Portátil MARCA SAMSUNG MODELO NP300E4EA01MX SERIE JA5T91ND100718L	8,932.00
1241 3181A111X001014 0086	022 2670113000008 1 Computadora Portátil MARCA SAMSUNG MODELO NP300E4EA01MX SERIE JA5T91ND101531Y	8,932.00
1241 3181A111X001014 0087	022 2670113000009 1 Computadora Portátil MARCA SAMSUNG MODELO NP300E4EA01MX SERIE JA5T91ND100289F	8,932.00
1241 3181A111X001014 0088	022 2670113000010 1 Computadora Portátil MARCA SAMSUNG MODELO NP300E4EA01MX SERIE JA5T91JD200232J	8,932.00
1241 3181A111X001014 0089	022 2670113000011 1 Computadora Portátil MARCA SAMSUNG MODELO NP300E4EA01MX SERIE JA5T91JD200352	8,932.00
1241 3181A111X001014 0090	022 2670113000012 1 Computadora Portátil MARCA SAMSUNG MODELO NP300E4EA01MX SERIE JA5T91ND101348L	8,932.00
1241 3181A111X001014 0091	022 2670113000013 1 Computadora Portátil MARCA SAMSUNG MODELO NP300E4EA01MX SERIE JA5T91ND101111J	8,932.00
1241 3181A111X001014 0092	022 2670113000014 1 Computadora Portátil MARCA SAMSUNG MODELO NP300E4EA01MX SERIE JA5T91JD200550R	8,932.00
1241 3181A111X001014 0093	022 2670113000015 1 Computadora Portátil MARCA SAMSUNG MODELO NP300E4EA01MX SERIE JA5T91JD200695Z	8,932.00
1241 3181A111X001014 0094	022 2670113000016 1 Computadora Portátil MARCA SAMSUNG MODELO NP300E4EA01MX SERIE JA5T91JD200733N	8,932.00
1241 3181A111X001014 0128	022 2670113000134 1 C.P.U MARCA HP MODELO S/M SERIE MXL3230XDB	10,335.60
1241 3181A111X001014 0129	022 2670113000135 1 C.P.U MARCA HP MODELO S/M SERIE MXL3230WTV	10,335.60
1241 3181A111X001014 0130	022 2670113000136 1 C.P.U MARCA HP MODELO S/M SERIE MXL3230WT0	10,335.60
1241 3181A111X001014 0131	022 2670113000137 1 C.P.U MARCA HP MODELO S/M SERIE MXL3230XDH	10,335.60
1241 3181A111X001014 0132	022 2670113000138 1 C.P.U MARCA HP MODELO S/M SERIE MXL3230WVR	10,335.60
1241 3181A111X001014 0133	022 2670113000139 1 C.P.U MARCA HP MODELO S/M SERIE MXL3230WSY	10,335.60
1241 3181A111X001014 0134	022 2670113000140 1 C.P.U MARCA HP MODELO S/M SERIE MXL3230WTY	10,335.60
1241 3181A111X001014 0135	022 2670113000141 1 C.P.U MARCA HP MODELO S/M SERIE MXL3230WTV	10,335.60
1241 3181A111X001014 0136	022 2670113000142 1 C.P.U MARCA HP MODELO S/M SERIE MXL3230WTX	10,335.60
1241 3181A111X001014 0137	022 2670113000143 1 C.P.U MARCA HP MODELO S/M SERIE MXL3230XCX	10,335.60
1241 3181A111X001014 0138	022 2670113000144 1 C.P.U MARCA HP MODELO S/M SERIE MXL3230X22	10,335.60
1241 3181A111X001014 0139	022 2670113000145 1 C.P.U MARCA HP MODELO S/M SERIE MXL3230WTZ	10,335.60
1241 3181A111X001014 0140	022 2670113000146 1 C.P.U MARCA HP MODELO S/M SERIE MXL3230WV5	10,335.60
1241 3181A111X001014 0141	022 2670113000147 1 C.P.U MARCA HP MODELO S/M SERIE MXL3230XD7	10,335.60
1241 3181A111X001014 0142	022 2670113000148 1 C.P.U MARCA HP MODELO S/M SERIE MXL3230XFB	10,335.60
1241 3181A111X001014 0143	022 2670113000149 1 C.P.U MARCA HP MODELO S/M SERIE MXL3230XDK	10,335.60
1241 3181A111X001014 0144	022 2670113000150 1 C.P.U MARCA HP MODELO S/M SERIE MXL3230X9T	10,335.60
1241 3181A111X001014 0145	022 2670113000151 1 C.P.U MARCA HP MODELO S/M SERIE MXL32314LZ	10,335.60
1241 3181A111X001014 0146	022 2670113000152 1 C.P.U MARCA HP MODELO S/M SERIE MXL3230WVT	10,335.60
1241 3181A111X001014 0147	022 2670113000153 1 C.P.U MARCA HP MODELO S/M SERIE MXL3230X00	10,335.60
1241 3181A111X001014 0148	022 2670113000154 1 C.P.U MARCA HP MODELO S/M SERIE MXL3230WSZ	10,335.60

**GOBIERNO CONSTITUCIONAL DEL ESTADO DE CHIAPAS**  
**COLEGIO DE EDUCACIÓN PROFESIONAL TÉCNICA DEL ESTADO DE**  
**CHIAPAS "CONALEP CHIAPAS"**

**SISTEMA CONTABLE 2022**  
**RELACIÓN DE BIENES MUEBLES QUE COMPONEN SU PATRIMONIO**  
**Cuenta Pública al 31 de diciembre de 2022**

Página 34 de 103

Hora: 04:15:00p. m.

Fecha: 14/02/2023

Código	Descripción del Bien	Valor en Libros
1241 3181A111X001014 0149	022 2670113000155 1 C.P.U MARCA HP MODELO S/M SERIE MXL3230WWH	10,335.60
1241 3181A111X001014 0150	022 2670111000095 1 NoBreak De 500 VA con regulador electrónico integrado MARCA CDP MODELO B-SMART706 SERIE 091022-0570324	8,840.71
1241 3181A111X001014 0151	022 2670111000096 1 NoBreak De 500 VA con regulador electrónico integrado MARCA CDP MODELO B-SMART706 SERIE 091022-0570158	8,840.86
1241 3181A111X001014 0152	022 2670111000097 1 NoBreak De 500 VA con regulador electrónico integrado MARCA CDP MODELO B-SMART706 SERIE 091017-0570110	8,840.70
1241 3181A111X001014 0153	022 2670111000098 1 NoBreak De 500 VA con regulador electrónico integrado MARCA CDP MODELO B-SMART706 SERIE 091017-0570109	8,840.70
1241 3181A111X001014 0154	022 2670111000099 1 NoBreak De 500 VA con regulador electrónico integrado MARCA CDP MODELO B-SMART706 SERIE 091017-0570163	8,840.70
1241 3181A111X001014 0155	022 2670111000100 1 NoBreak De 500 VA con regulador electrónico integrado MARCA CDP MODELO B-SMART706 SERIE 091017-0570134	8,840.70
1241 3181A111X001014 0156	022 2670111000101 1 NoBreak De 500 VA con regulador electrónico integrado MARCA CDP MODELO B-SMART706 SERIE 091017-0570164	8,840.70
1241 3181A111X001014 0157	022 2670111000102 1 NoBreak De 500 VA con regulador electrónico integrado MARCA CDP MODELO B-SMART706 SERIE 091022-0570287	8,840.70
1241 3181A111X001014 0158	022 2670111000103 1 NoBreak De 500 VA con regulador electrónico integrado MARCA CDP MODELO B-SMART706 SERIE 091017-0570161	8,840.70
1241 3181A111X001014 0159	022 2670111000104 1 NoBreak De 500 VA con regulador electrónico integrado MARCA CDP MODELO B-SMART706 SERIE 091017-0570112	8,840.70
1241 3181A111X001014 0160	022 2670111000105 1 NoBreak De 500 VA con regulador electrónico integrado MARCA CDP MODELO B-SMART706 SERIE 091022-0570321	8,840.70
1241 3181A111X001014 0161	022 2670111000106 1 NoBreak De 500 VA con regulador electrónico integrado MARCA CDP MODELO B-SMART706 SERIE 091017-0570111	8,840.70
1241 3181A111X001014 0162	022 2670111000107 1 NoBreak De 500 VA con regulador electrónico integrado MARCA CDP MODELO B-SMART706 SERIE 091017-0570136	8,840.70
1241 3181A111X001014 0163	022 2670111000108 1 NoBreak De 500 VA con regulador electrónico integrado MARCA CDP MODELO B-SMART706 SERIE 091017-0570135	8,840.70
1241 3181A111X001014 0164	022 2670111000109 1 NoBreak De 500 VA con regulador electrónico integrado MARCA CDP MODELO B-SMART706 SERIE 091022-0570323	8,840.70
1241 3181A111X001014 0165	022 2670111000110 1 NoBreak De 500 VA con regulador electrónico integrado MARCA CDP MODELO B-SMART706 SERIE 091022-0570159	8,840.70
1241 3181A111X001014 0166	022 2670111000111 1 NoBreak De 500 VA con regulador electrónico integrado MARCA CDP MODELO B-SMART706 SERIE 091017-0570162	8,840.70
1241 3181A111X001014 0167	022 2670111000112 1 NoBreak De 500 VA con regulador electrónico integrado MARCA CDP MODELO B-SMART706 SERIE 091022-0570160	8,840.70
1241 3181A111X001014 0168	022 2670111000113 1 NoBreak De 500 VA con regulador electrónico integrado MARCA CDP MODELO B-SMART706 SERIE 091022-0570157	8,840.70
1241 3181A111X001014 0169	022 2670111000114 1 NoBreak De 500 VA con regulador electrónico integrado MARCA CDP MODELO B-SMART706 SERIE 091017-0570133	8,840.70
1241 3181A111X001014 0170	022 2670113000079 1 Teléfono MARCA CETIS MODELO DIAMOND SERIES SERIE LD13011158312	2,668.00
1241 3181A111X001014 0171	022 2670113000080 1 Teléfono MARCA CETIS MODELO DIAMOND SERIES SERIE LD13011158316	2,668.00
1241 3181A111X001014 0172	022 2670113000081 1 Teléfono MARCA CETIS MODELO DIAMOND SERIES SERIE LD13011158396	2,668.00
1241 3181A111X001014 0173	022 2670113000156 1 C.P.U MARCA HP MODELO S/M SERIE MXL3230WTQ	10,335.60
1241 3181A111X001014 0174	022 2670113000157 1 C.P.U MARCA HP MODELO S/M SERIE MXL3230XF7	10,335.60
1241 3181A111X001014 0175	022 2670113000158 1 C.P.U MARCA HP MODELO S/M SERIE MXL3230WW1	10,335.60
1241 3181A111X001014 0176	022 2670113000159 1 C.P.U MARCA HP MODELO S/M SERIE MXL3230XB1	10,335.60
1241 3181A111X001014 0177	022 2670113000160 1 C.P.U MARCA HP MODELO S/M SERIE MXL3230WSM	10,335.60
1241 3181A111X001014 0178	022 2670113000161 1 C.P.U MARCA HP MODELO S/M SERIE MXL3230WSN	10,335.60

**GOBIERNO CONSTITUCIONAL DEL ESTADO DE CHIAPAS**  
**COLEGIO DE EDUCACIÓN PROFESIONAL TÉCNICA DEL ESTADO DE**  
**CHIAPAS "CONALEP CHIAPAS"**

**SISTEMA CONTABLE 2022**  
**RELACIÓN DE BIENES MUEBLES QUE COMPONEN SU PATRIMONIO**  
**Cuenta Pública al 31 de diciembre de 2022**

Página 35 de 103

Hora: 04:15:00p. m.

Fecha: 14/02/2023

Código	Descripción del Bien	Valor en Libros
1241 3181A111X001014 0179	022 2670113000162 1 C.P.U MARCA HP MODELO S/M SERIE MXL3230X9S	10,335.60
1241 3181A111X001014 0180	022 2670113000082 1 Teléfono MARCA CETIS MODELO DIAMOND SERIES SERIE LD13011158313	2,668.00
1241 3181A111X001014 0181	022 2670111000047 1 Software Un CD con 21 licencia software de administración y control NETSUPPORT MARCA S/M MODELO S/M SERIE S/S	46,040.40
1241 3181A111X001014 0182	022 2670111000007 1 Cañón Proyector MARCA VIEW SONIC MODELO PJD5152 SERIE RYS102801300	7,600.93
1241 3181A111X001014 0183	022 2670111000044 1 Cañón Proyector MARCA BENQ MODELO MS510 SERIE PDT06A00885001	8,082.30
1241 3181A111X001014 0184	022 2670112000001 1 Cañón Proyector MARCA BENQ MODELO MP512 SERIE PDR6901955V0	12,000.00
1241 3181A111X001014 0185	022 2670113000087 1 Cañón Proyector MARCA VIEW SONIC MODELO VS14969 SERIE TCW130300370	6,264.00
1241 3181A111X001014 0186	022 2670113000219 1 Computadora Movil Computadora touch MARCA ELOTOUCH MODELO ESY15E1-8UWA-0-ZB-ST-NO-JY SERIE D13C011848	13,804.00
1241 3181A111X001014 0187	022 2670113000220 1 Computadora Movil Computadora touch MARCA ELOTOUCH MODELO ESY15E1-8UWA-0-ZB-ST-NO-JY SERIE E13C021581	13,804.00
1241 3181A111X001014 0188	022 2670113000221 1 Computadora Movil Computadora touch MARCA ELOTOUCH MODELO ESY15E1-8UWA-0-ZB-ST-NO-JY SERIE D13C012111	13,804.00
1241 3181A111X001014 0189	022 2670113000222 1 Computadora Movil Computadora touch MARCA ELOTOUCH MODELO ESY15E1-8UWA-0-ZB-ST-NO-JY SERIE E13C021462	13,804.00
1241 3181A111X001014 0190	312 2670914000002 1 EQUIPO DE PROYECCION METAL PLASTICO MARCA OPTIMA MODELO X316 SERIE Q8VH417AAAAAC0477 FACTURA 8778 UUID	7,005.24
1241 3181A111X001014 0191	312 2670914000003 1 EQUIPO DE PROYECCION METAL PLASTICO MARCA OPTIMA MODELO X316 SERIE Q8VH417AAAAAC0151 FACTURA 8778 UUID	7,005.24
1241 3181A111X001015 0002	069 2670413000101 1 Teléfono sencillo marca CETIS Mod. L25-10E Serie LD13011158314 Fac. 980	2,668.00
1241 3181A111X001015 0003	069 2670413000102 1 Teléfono sencillo marca CETIS Mod. L25-10E Serie LD13011158315 Fac. 980	2,668.00
1241 3181A111X001015 0004	069 2670413000103 1 Teléfono sencillo marca CETIS Mod. L25-10E Serie LD13011158308 Fac. 980	2,668.00
1241 3181A111X001015 0005	069 2670413000104 1 Teléfono sencillo marca CETIS Mod. L25-10E Serie LD13011158317 Fac. 980	2,668.00
1241 3181A111X001015 0006	069 2670409000020 1 CPU marca HP Mod. DC7700 Serie MXJ72309SR Fac. 2894	3,710.66
1241 3181A111X001015 0007	069 2670409000021 1 CPU marca HP Mod. DC7700 Serie MXJ72309W2 Fac. 2894	3,710.66
1241 3181A111X001015 0008	069 2670409000023 1 CPU marca HP Mod. DC7700 Serie MXJ72309R8 Fac. 2894	3,710.66
1241 3181A111X001015 0009	069 2670409000024 1 CPU marca HP Mod. DC7700 Serie MXJ72309TM Fac. 2894	3,710.66
1241 3181A111X001015 0010	069 2670409000029 1 CPU marca HP Mod. DC7700 Serie MXJ72309QB Fac. 2894	3,710.66
1241 3181A111X001015 0011	069 2670409000030 1 CPU marca HP Mod. DC7700 Serie MXJ72309W5 Fac. 2894	3,710.66
1241 3181A111X001015 0012	069 2670409000031 1 CPU marca HP Mod. DC7700 Serie MXJ72309R1 Fac. 2894	3,710.66
1241 3181A111X001015 0013	069 2670409000032 1 CPU marca HP Mod. DC7700 Serie MXJ72309R4 Fac. 2894	3,710.66
1241 3181A111X001015 0014	069 2670409000033 1 CPU marca HP Mod. DC7700 Serie MXJ72309ST Fac. 2894	3,710.66
1241 3181A111X001015 0015	069 2670409000034 1 CPU marca HP Mod. DC7700 Serie MXJ72309V6 Fac. 2894	3,710.66
1241 3181A111X001015 0016	069 2670409000035 1 CPU marca HP Mod. DC7700 Serie MXJ72309TD Fac. 2894	3,710.66

**GOBIERNO CONSTITUCIONAL DEL ESTADO DE CHIAPAS**  
**COLEGIO DE EDUCACIÓN PROFESIONAL TÉCNICA DEL ESTADO DE**  
**CHIAPAS "CONALEP CHIAPAS"**

**SISTEMA CONTABLE 2022**  
**RELACIÓN DE BIENES MUEBLES QUE COMPONEN SU PATRIMONIO**  
**Cuenta Pública al 31 de diciembre de 2022**

Página 36 de 103

Hora: 04:15:00p. m.

Fecha: 14/02/2023

Código	Descripción del Bien	Valor en Libros
1241 3181A111X001015 0017	069 2670409000036 1 CPU marca HP Mod. DC7700 Serie MXJ72309Q6 Fac. 2894	3,710.66
1241 3181A111X001015 0018	069 2670409000037 1 CPU marca HP Mod. DC7700 Serie MXJ72309QN Fac. 2894	3,710.66
1241 3181A111X001015 0019	069 2670409000039 1 CPU marca HP Mod. DC7700 Serie MXJ72309W7 Fac. 2894	3,710.66
1241 3181A111X001015 0020	069 2670409000041 1 CPU marca HP Mod. DC7700 Serie MXJ72309XY Fac. 2894	3,710.66
1241 3181A111X001015 0021	069 2670413000001 1 Computadora portátil marca Samsung Mod. NP300E4E-A01 Serie JA5T91JD200523 Fac. 980	8,932.00
1241 3181A111X001015 0022	069 2670413000002 1 Computadora portátil marca Samsung Mod. NP300E4E-A01 Serie JA5T91JD200351 Fac. 980	8,932.00
1241 3181A111X001015 0023	069 2670413000003 1 Computadora portátil marca Samsung Mod. NP300E4E-A01 Serie JA5T91JD100854 Fac. 980	8,932.00
1241 3181A111X001015 0024	069 2670413000004 1 Computadora portátil marca Samsung Mod. NP300E4E-A01 Serie JA5T91JD101520 Fac. 980	8,932.00
1241 3181A111X001015 0025	069 2670413000005 1 Computadora portátil marca Samsung Mod. NP300E4E-A01 Serie JA5T91JD100127 Fac. 980	8,932.00
1241 3181A111X001015 0026	069 2670413000006 1 Computadora portátil marca Samsung Mod. NP300E4E-A01 Serie JA5T91JD100976 Fac. 980	8,932.00
1241 3181A111X001015 0027	069 2670413000007 1 Computadora portátil marca Samsung Mod. NP300E4E-A01 Serie JA5T91JD200156 Fac. 980	8,932.00
1241 3181A111X001015 0028	069 2670413000008 1 Computadora portátil marca Samsung Mod. NP300E4E-A01 Serie JA5T91JD100573 Fac. 980	8,932.00
1241 3181A111X001015 0029	069 2670413000009 1 Computadora portátil marca Samsung Mod. NP300E4E-A01 Serie JA5T91JD100598 Fac. 980	8,932.00
1241 3181A111X001015 0030	069 2670413000010 1 Computadora portátil marca Samsung Mod. NP300E4E-A01 Serie JA5T91JD100927 Fac. 980	8,932.00
1241 3181A111X001015 0031	069 2670413000011 1 Computadora portátil marca Samsung Mod. NP300E4E-A01 Serie JA5T91JD200623 Fac. 980	8,932.00
1241 3181A111X001015 0032	069 2670413000012 1 Computadora portátil marca Samsung Mod. NP300E4E-A01 Serie JA5T91JD200443 Fac. 980	8,932.00
1241 3181A111X001015 0033	069 2670413000013 1 Computadora portátil marca Samsung Mod. NP300E4E-A01 Serie JA5T91JD100787 Fac. 980	8,932.00
1241 3181A111X001015 0034	069 2670413000014 1 Computadora portátil marca Samsung Mod. NP300E4E-A01 Serie JA5T91JD200088 Fac. 980	8,932.00
1241 3181A111X001015 0035	069 2670413000015 1 Computadora portátil marca Samsung Mod. NP300E4E-A01 Serie JA5T91JD200633 Fac. 980	8,932.00
1241 3181A111X001015 0036	069 2670413000038 1 CPU marca HP Mod. Compaq Pro Serie MXL3230X1M Fac. 980	11,484.00
1241 3181A111X001015 0037	069 2670413000039 1 CPU marca HP Mod. Compaq Pro Serie MXL3230X0R Fac. 980	11,484.00
1241 3181A111X001015 0038	069 2670413000040 1 CPU marca HP Mod. Compaq Pro Serie MXL3230X09 Fac. 980	11,484.00
1241 3181A111X001015 0039	069 2670413000041 1 CPU marca HP Mod. Compaq Pro Serie MXL3230X08 Fac. 980	11,484.00
1241 3181A111X001015 0040	069 2670413000042 1 CPU marca HP Mod. Compaq Pro Serie MXL3230X1Z Fac. 980	11,484.00
1241 3181A111X001015 0041	069 2670413000043 1 CPU marca HP Mod. Compaq Pro Serie MXL3230X0G Fac. 980	11,484.00
1241 3181A111X001015 0042	069 2670413000044 1 CPU marca HP Mod. Compaq Pro Serie MXL3230X02 Fac. 980	11,484.00
1241 3181A111X001015 0043	069 2670413000045 1 CPU marca HP Mod. Compaq Pro Serie MXL3230X0N Fac. 980	11,484.00

**GOBIERNO CONSTITUCIONAL DEL ESTADO DE CHIAPAS**  
**COLEGIO DE EDUCACIÓN PROFESIONAL TÉCNICA DEL ESTADO DE**  
**CHIAPAS "CONALEP CHIAPAS"**

**SISTEMA CONTABLE 2022**  
**RELACIÓN DE BIENES MUEBLES QUE COMPONEN SU PATRIMONIO**  
**Cuenta Pública al 31 de diciembre de 2022**

Página 37 de 103

Hora: 04:15:00p. m.

Fecha: 14/02/2023

Código	Descripción del Bien	Valor en Libros
1241 3181A111X001015 0044	069 2670413000046 1 CPU marca HP Mod. Compaq Pro Serie MXL3230X19 Fac. 980	11,484.00
1241 3181A111X001015 0045	069 2670413000047 1 CPU marca HP Mod. Compaq Pro Serie MXL3230WZZ Fac. 980	11,484.00
1241 3181A111X001015 0046	069 2670413000048 1 CPU marca HP Mod. Compaq Pro Serie MXL3230X0F Fac. 980	11,484.00
1241 3181A111X001015 0047	069 2670413000049 1 CPU marca HP Mod. Compaq Pro Serie MXL3230WZT Fac. 980	11,484.00
1241 3181A111X001015 0048	069 2670413000050 1 CPU marca HP Mod. Compaq Pro Serie MXL3230X0Q Fac. 980	11,484.00
1241 3181A111X001015 0049	069 2670413000051 1 CPU marca HP Mod. Compaq Pro Serie MXL3230X0P Fac. 980	11,484.00
1241 3181A111X001015 0050	069 2670413000052 1 CPU marca HP Mod. Compaq Pro Serie MXL3230WZV Fac. 980	11,484.00
1241 3181A111X001015 0051	069 2670413000053 1 CPU marca HP Mod. Compaq Pro Serie MXL3230XBX Fac. 980	11,484.00
1241 3181A111X001015 0052	069 2670413000054 1 CPU marca HP Mod. Compaq Pro Serie MXL3230XD5 Fac. 980	11,484.00
1241 3181A111X001015 0053	069 2670413000055 1 CPU marca HP Mod. Compaq Pro Serie MXL3230X0H Fac. 980	11,484.00
1241 3181A111X001015 0054	069 2670413000056 1 CPU marca HP Mod. Compaq Pro Serie MXL3230XD1 Fac. 980	11,484.00
1241 3181A111X001015 0055	069 2670413000057 1 CPU marca HP Mod. Compaq Pro Serie MXL3230X0Y Fac. 980	11,484.00
1241 3181A111X001015 0056	069 2670413000058 1 CPU marca HP Mod. Compaq Pro Serie MXL3230WZX Fac. 980	11,484.00
1241 3181A111X001015 0057	069 2670413000059 1 CPU marca HP Mod. Compaq Pro Serie MXL3230X03 Fac. 980	11,484.00
1241 3181A111X001015 0058	069 2670413000060 1 CPU marca HP Mod. Compaq Pro Serie MXL3230XDJ Fac. 980	11,484.00
1241 3181A111X001015 0059	069 2670413000061 1 CPU marca HP Mod. Compaq Pro Serie MXL3230XCG Fac. 980	11,484.00
1241 3181A111X001015 0060	069 2670413000062 1 CPU marca HP Mod. Compaq Pro Serie MXL3230XC2 Fac. 980	11,484.00
1241 3181A111X001015 0061	069 2670413000097 1 Computadora portatil marca Samsung Mod. NP300E4E-A01 Serie JA5T91JD200209 Fac. 980	8,932.00
1241 3181A111X001015 0062	069 2670413000109 1 Cañon proyector marca Viewsonic Mod. VS14969 Serie TCW130300367 Fac. 980	6,264.00
1241 3181A111X001015 0063	069 2670413000145 1 CPU marca HP Mod. Compaq Pro Serie MXL3230X23 Fac. 980	11,484.00
1241 3181A111X001015 0064	069 2670413000146 1 CPU marca HP Mod. Compaq Pro Serie MXL32314LS Fac. 980	11,484.00
1241 3181A111X001015 0065	069 2670413000147 1 CPU marca HP Mod. Compaq Pro Serie MXL3230X9Z Fac. 980	11,484.00
1241 3181A111X001015 0066	069 2670413000148 1 CPU marca HP Mod. Compaq Pro Serie MXL3230X9W Fac. 980	11,484.00
1241 3181A111X001015 0067	069 2670413000156 1 CPU marca ELO TOUCH Modelo ESY15E1 Serie E13C021477 Fac. 980	13,804.00
1241 3181A111X001015 0068	069 2670413000157 1 CPU marca ELO TOUCH Modelo ESY15E1 Serie D13C011852 Fac. 980	13,804.00
1241 3181A111X001015 0069	069 2670413000158 1 CPU marca ELO TOUCH Modelo ESY15E1 Serie E13C021568 Fac. 980	13,804.00
1241 3181A111X001015 0070	069 2670413000159 1 CPU marca ELO TOUCH Modelo ESY15E1 Serie D13C011859 Fac. 980	13,804.00

**GOBIERNO CONSTITUCIONAL DEL ESTADO DE CHIAPAS**  
**COLEGIO DE EDUCACIÓN PROFESIONAL TÉCNICA DEL ESTADO DE**  
**CHIAPAS "CONALEP CHIAPAS"**

**SISTEMA CONTABLE 2022**  
**RELACIÓN DE BIENES MUEBLES QUE COMPONEN SU PATRIMONIO**  
**Cuenta Pública al 31 de diciembre de 2022**

Página 38 de 103

Hora: 04:15:00p. m.

Fecha: 14/02/2023

Código	Descripción del Bien	Valor en Libros
1241 3181A111X001015 0071	331 2670215000086 1 C.P.U. MARCA ACTIVE COOL S/MODELO SERIE 940399071032 FACTURA 13170140-417	8,127.00
1241 3181A111X001015 0072	331 2670215000087 1 C.P.U. MARCA ACTIVE COOL S/MODELO SERIE 940399075693 FACTURA 13170140-417	8,127.00
1241 3181A111X001015 0073	331 2670215000088 1 C.P.U. MARCA ACTIVE COOL S/MODELO SERIE 940399075708 FACTURA 13170140-417	8,127.00
1241 3181A111X001015 0074	331 2670215000089 1 C.P.U. MARCA ACTIVE COOL S/MODELO SERIE 940399075679 FACTURA 13170140-417	8,127.00
1241 3181A111X001015 0075	331 2670215000090 1 C.P.U. MARCA ACTIVE COOL S/MODELO S/SERIE FACTURA 13170140-417	8,127.00
1241 3181A111X001015 0076	331 2670215000091 1 MONITOR MARCA GATEWAY MODELO KX1563B SERIE MMC38AA00134809D068501 FACTURA 13170140-417	3,174.57
1241 3181A111X001015 0077	331 2670215000092 1 MONITOR MARCA GATEWAY MODELO KX1563B SERIE MMC38AA00134809D1C8501 FACTURA 13170140-417	3,174.57
1241 3181A111X001015 0078	331 2670215000093 1 MONITOR MARCA GATEWAY MODELO KX1563B SERIE MMC38AA00134809D088501 FACTURA 13170140-417	3,174.57
1241 3181A111X001015 0079	331 2670215000094 1 MONITOR MARCA GATEWAY MODELO KX1563B S/SERIE FACTURA 13170140-417	3,174.57
1241 3181A111X001015 0080	331 2670215000095 1 MONITOR MARCA GATEWAY MODELO KX1563B S/SERIE FACTURA 13170140-417	3,174.57
1241 3181A111X001015 0081	331 2670215000096 1 IMPRESORA MARCA SAMSUNG MODELO XPRESS M2022 SERIE 06YJB8GF1F015WK FACTURA 13170140-417	2,964.43
1241 3181A111X001015 0082	331 2670215000097 1 IMPRESORA MARCA SAMSUNG MODELO XPRESS M2022 SERIE 06YJB8GF4D00BYM FACTURA 13170140-417	2,964.43
1241 9111A111X001013 0002	067 1 DESBRZADORA TRUPER GASOLINA 30CC CORTE 17653 (DES-30X) 1200001309-A	3,072.24
1242	Mobiliario y Equipo Educativo y Recreativo	7,783,771.95
1242 1111A111X001004 0002	6831016-1-CAMARA DIGITAL Y VIDEO CONFERENCIA MARCACREATIVE MODELO SERIE	1,322.50
1242 1111A111X001004 0003	6831081-1-CAMARA FOTOGRAFICA CON FLAS STARBLITZ MARCA COCINA MODELO 250VAZ SERIE 10918670	3,377.55
1242 1111A111X001004 0004	170 2670606000539 1 CAMARA FOTOGRAFICA MCA.MINOLCA. MOD.MAXXUM406S	7,289.32
1242 1111A111X001004 0005	26230768_1_CAMARA FOTOGRAFICA MARCA VIVITAR MODELO V-3000 CON LENTE ZOOM 28-70 MM.	4,200.00
1242 1111A111X001004 0006	1 PROYECTOR DE CUERPOS OPACOS MARCA PLUS MODELO DP-30 SEIRE 0290525	18,895.65
1242 1111A111X001004 0007	1 PROYECTOR DE IMAGEN DE VIDEO MCA. CTX MODELO EZ, PRO 550 SERIE B803943SIR2RR2255	22,353.70
1242 1111A111X001004 0008	1 VIDEOPROYECTOR DE CAÑÓN MCA. OPTOMA MOD. EZPR0615H, SERIE DOHEAB1113	51,713.26
1242 1111A111X001004 0009	2 CAÑÓN PROYECTOR PORTATIL EXPRO 735, MCA. OPTOMA, SERIE B834230T087411050	84,646.74
1242 1111A111X001004 0010	067 1 VIDEOPROYECTOR MARCA OPTOMA EP716 DEL PLANTEL HUIXTLA	10,799.10
1242 1111A111X001009 0002	518 1 VIDEOPROYECTOR MOD. D825 MS MARCA VIVITECK DE 2600 ANSILUMENS RESOLUCION SVGA VIDA DE LAMPARA 4000 HRS.	8,715.40
1242 1111A111X001009 0003	022 2 VIDEOPROYECTOR MOD. D825 MS MARCA VIVITECK DE 2600 ANSILUMENS RESOLUCION SVGA VIDA DE LAMPARA 4000 HRS.	17,430.80
1242 1111A111X001009 0004	067 1 VIDEOPROYECTOR MOD. D825 MS MARCA VIVITECK DE 2600 ANSILUMENS RESOLUCION SVGA VIDA DE LAMPARA 4000 HRS.	8,715.40
1242 1111A111X001012 0001	070 6 VIDEOPROYECTORES MARCA BENQ MODELO MX503 No. SERIE PD39C02071000, PD96C0296000, PD58C01075000, PDLC02288000, PD58C01030000, PD39C02044000	60,780.00
1242 1111A111X001012 0002	069 1 VIDEOCAMARA ELECTRICA MARCA SONY SERIE 2845219	7,828.01

**GOBIERNO CONSTITUCIONAL DEL ESTADO DE CHIAPAS**  
**COLEGIO DE EDUCACIÓN PROFESIONAL TÉCNICA DEL ESTADO DE**  
**CHIAPAS "CONALEP CHIAPAS"**

**SISTEMA CONTABLE 2022**  
**RELACIÓN DE BIENES MUEBLES QUE COMPONEN SU PATRIMONIO**  
**Cuenta Pública al 31 de diciembre de 2022**

Página 39 de 103

Hora: 04:15:00p. m.

Fecha: 14/02/2023

Código	Descripción del Bien	Valor en Libros
1242 1111A111X001012 0003	171 1 VIDEOPROYECTOR MARCA BENQ MODELO MX503 No. SERIE PD58C01028000	10,130.00
1242 1111A111X001013 0002	067 2 VIDEOPROYECTORES BENQ MODELO MX503, No. DE SERIE, PDL7C02369000, PD58C01082000	20,260.00
1242 1111A111X001014 0003	022 2670111000045 1 Pizarrón Interactivo De 77 pulgadas MARCA PANASONIC MODELO UB-T880 SERIE D3907MA1068	29,077.08
1242 1111A111X001014 0004	022 2670111000115 1 Pizarrón Interactivo MARCA POLIVISION MODELO TS620 SERIE STUANKNS008D	21,315.00
1242 1111A111X001014 0005	022 2670111000116 1 Pizarrón Interactivo MARCA POLIVISION MODELO TS620 SERIE STUAKNS009D	21,315.00
1242 1111A111X001014 0006	022 2670111000117 1 Pizarrón Interactivo MARCA POLIVISION MODELO TS620 SERIE STUAKNS010D	21,315.00
1242 1111A111X001014 0009	022 2670113000132 1 Pintarrón MARCA S/M MODELO S/M SERIE S/S	3,248.00
1242 1111A111X001014 0010	022 2670113000126 1 Videocámara MARCA BENQ MODELO DVM11 SERIE 1VV2C00117053	3,190.00
1242 1111A111X001014 0012	022 2670113000129 1 Televisor a Color Pantalla de TV LCD de 40" MARCA SONY MODELO KDL-40EX651 SERIE 5711154	12,064.00
1242 1111A111X001014 0013	022 2670113000083 1 Televisor a Color Pantalla de televisión LCD de 32" MARCA BLU:SENS MODELO H545B32C SERIE H545B32C-1120210	4,988.00
1242 1111A111X001014 0014	022 2670111000119 1 Video Proyector MARCA EPSON MODELO H369A SERIE NE6FOX8957L	11,344.80
1242 1111A111X001014 0015	022 2670111000120 1 Video Proyector MARCA EPSON MODELO H369A SERIE NE6FOX8954L	11,344.80
1242 1111A111X001014 0016	022 2670109000038 1 Equipo Fotográfico Solución de Fotocredencialización que incluye Camara fotografica Canon 5128287336, Impresora Datacard H94202, Monitor HP 3CQ8360KRH y Software MARCA HP DESKJET MODELO 7800P SERIE MXJ8280CYH	245,525.00
1242 1111A111X001014 0017	022 2670111000118 1 Video Proyector MARCA EPSON MODELO H369A SERIE NE6FOX8964L	11,344.80
1242 1111A111X001015 0002	069 2670406000527 1 Modulador de audio y video marca IDE Mod. MOVA-40 S/S Fac. 37868	6,000.00
1242 1111A111X001015 0003	069 2670406000528 1 Modulador de audio y video marca IDE Mod. MOVA-40 S/S Fac. 37868	6,000.00
1242 1111A111X001015 0004	069 2670406000568 1 Consola de audio sistema para 10 estudiantes S/M S/S Fac. 214082	60,000.00
1242 1111A111X001015 0005	069 2670406000569 1 Reproductor de cassette marca Tandberg Mod. TSR744 S/S Fac. 214082	7,500.00
1242 1111A111X001015 0006	069 2670406000570 1 Reproductor de cassette marca Tandberg Mod. TSR744 S/S Fac. 214082	7,500.00
1242 1111A111X001015 0007	069 2670406000571 1 Reproductor de cassette marca Tandberg Mod. TSR744 S/S Fac. 214082	7,500.00
1242 1111A111X001015 0008	069 2670406000572 1 Reproductor de cassette marca Tandberg Mod. TSR744 S/S Fac. 214082	7,500.00
1242 1111A111X001015 0009	069 2670406000573 1 Reproductor de cassette marca Tandberg Mod. TSR744 S/S Fac. 214082	7,500.00
1242 1111A111X001015 0010	069 2670406000574 1 Reproductor de cassette marca Tandberg Mod. TSR744 S/S Fac. 214082	7,500.00
1242 1111A111X001015 0011	069 2670406000579 1 Televisor a color marca Zenith Mod. ZLG21A21DM Serie 821-25030035 Fac. 214082	4,500.00
1242 1111A111X001015 0012	069 2670406000580 1 Videocassetera marca Goldstar Mod. K417M Serie 803KV00602 Fac. 214082	3,503.27
1242 1111A111X001015 0013	069 2670406000581 1 Modular con dos bocinas marca Goldstar S/M S/S Fac. 214082	5,800.00
1242 1111A111X001015 0016	069 2670413000105 1 Pantalla de TV marca Blue-Sens Mod. H545B32CLCD Serie 0007791 Fac. 980	4,988.00



**GOBIERNO CONSTITUCIONAL DEL ESTADO DE CHIAPAS**  
**COLEGIO DE EDUCACIÓN PROFESIONAL TÉCNICA DEL ESTADO DE**  
**CHIAPAS "CONALEP CHIAPAS"**

**SISTEMA CONTABLE 2022**  
**RELACIÓN DE BIENES MUEBLES QUE COMPONEN SU PATRIMONIO**  
**Cuenta Pública al 31 de diciembre de 2022**

Página 40 de 103

Hora: 04:15:00p. m.

Fecha: 14/02/2023

Código	Descripción del Bien	Valor en Libros
1242 1111A111X001015 0017	069 2670413000133 1 Pintarron marco de aluminio marca ARGOS cuadrado S/S Fac. 980	3,248.00
1242 1111A111X001015 0018	069 2670413000149 1 Videocamara marca Benq Mod. DVM11 Serie IVV2C00111053 Fac. 980	3,190.00
1242 1111A111X001015 0019	069 2670413000160 1 Pantalla de TV marca Sharp Mod. LC-40D68UT Serie 008857080 Fac. 980	12,064.00
1242 1111A111X001015 0020	331 2670215000233 1 PIZARRÓN S/MARCA S/ MODELO S/SERIE FACTURA 13170140-417	5,304.18
1242 1111A111X001015 0021	331 2670215000234 1 PANTALLA PARA PROYECCIÓN S/MARCA S/ MODELO S/SERIE FACTURA 13170140-417	3,736.99
1242 1111A111X001015 0022	331 2670215000236 1 PANTALLA PARA PROYECCIÓN MARCA MULTIMEDIA SCREENS S/ MODELO S/SERIE FACTURA 13170140-417	2,674.27
1242 1111A111X001015 0023	331 2670215000235 1 PROYECTOR DE DIAPOSITIVAS MARCA INFOCUS MODELO IN114A SERIE BMZK40400192 FACTURA 13170140-417	7,456.52
1242 1111A111X001015 0024	022 267011500002 1 VIDEOPROYECTOR DE METAL PLASTICO MARCA BENQ, MODELO MX522P, SERIE PDP8E04020000, FACTURA No. 233 FECHA DE CREACION 23 DE ENERO DEL 2015	8,935.48
1242 11174711Z001008 0002	070 1 VIDEO PROYECTOR MODELO EP-741 MARCA OPTOMA SERIE: 080Y530AAAAACO455	15,030.01
1242 11174711Z001008 0003	070 2 VIDEOPROYECTOR MARCA NEC MODELO NP200	16,502.50
1242 11174711Z001008 0004	518 4 VIDEOPROYECTOR MARCA NEC MODELO NP200	33,005.00
1242 11174711Z001012 0002	067 1 CAMARA DIGITAL MARCA BENQ MODELO V511 SERIE IVMAA00128053	4,440.00
1242 11174711Z001012 0003	067 1 CAMARA DIGITAL MARCA BENQ MODELO V511 SERIE IVMAA00127053	4,440.00
1242 11174711Z001014 0002	518 2670014000004 1 MICROFONO INALAMBRICO DIGITAL SET 2X, MARCA KRIEG, MODELO KR03RX, S/SERIE No. FACTURA F00000079 FOLIO FISCAL 6D5DD211-8007-44AE-9	4,500.01
1242 11174711Z001014 0003	022 2670115000002 1 VIDEOPROYECTOR DE METAL PLASTICO, MARCA BENQ, MODELO MX522P, SERIE PDP8E04020000 CON FACTURA 233, CON CEDULA DE ALTA 26701-2015-01 DE FECHA 23 DE ENERO 2015	8,935.48
1242 11174711Z001014 0004	022 2670115000003 1 PANTALLA PARA PROYECCION DE METAL PLASTICO, MARCA APOLO, MODELO SKU6406, SERIE 718575601989 CON FACTURA 233, CON CEDULA DE ALTA 26701-2015-01 DEL 23 DE ENERO 2015	2,206.32
1242 11174711Z001014 0005	070 267031500001 1 VIDEOPROYECTOR DE METAL PLASTICO MARCA BENQ, MODELO MX522P, SERIE PDP8E04004000 No. FACTURA 233, CON CEDULA DE ALTA 26703-2015-01	8,935.48
1242 11174711Z001014 0006	070 267031500002 1 VIDEOPROYECTOR DE METAL PLASTICO MARCA BENQ, MODELO MX522P, SERIE PDP8E04019000 No. FACTURA 233, CON CEDULA DE ALTA 26703-2015-01	8,935.48
1242 11174711Z001014 0007	070 267031500003 1 VIDEOPROYECTOR DE METAL PLASTICO MARCA BENQ, MODELO MX522P, SERIE PDP8E04003000 No. FACTURA 233, CON CEDULA DE ALTA 26703-2015-01	8,935.48
1242 11174711Z001015 0002	022 2670115000002 1 VIDEO PROYECTOR 32 METAL PLASTICO MARCA: BENQ MODELO: MX522P SERIE: PDP8E04020000 FACTURA: 233	8,935.48
1242 11174711Z001015 0004	070 2670315000001 1 VIDEOPROYECTOR MARCA BENQ, MODELO MX522, SERIE PDP8E040040000, MATERIAL DE PLASTICO, FACTURA 233 CAÑON	8,935.48
1242 11174711Z001015 0005	070 2670315000002 1 VIDEOPROYECTOR MARCA BENQ, MODELO MX522, SERIE PDP8E040149000, MATERIAL DE PLASTICO, FACTURA 233 CAÑON	8,935.48
1242 11174711Z001015 0006	070 2670315000003 1 VIDEOPROYECTOR MARCA BENQ, MODELO MX522, SERIE PDP8E040043000, MATERIAL DE PLASTICO, FACTURA 233 CAÑON	8,935.48
1242 11174711Z001015 0010	518 2670015000028 1 EQUIPO DE SONIDO PLASTICO, MARCA KAISER, MODELO MSA-6515BT, S/S, FACTURA 1 DE 19 DE JUNIO 2015	5,548.32

**GOBIERNO CONSTITUCIONAL DEL ESTADO DE CHIAPAS**  
**COLEGIO DE EDUCACIÓN PROFESIONAL TÉCNICA DEL ESTADO DE**  
**CHIAPAS "CONALEP CHIAPAS"**

**SISTEMA CONTABLE 2022**  
**RELACIÓN DE BIENES MUEBLES QUE COMPONEN SU PATRIMONIO**  
**Cuenta Pública al 31 de diciembre de 2022**

Página 41 de 103

Hora: 04:15:00p. m.

Fecha: 14/02/2023

Código	Descripción del Bien	Valor en Libros
1242 11174711Z001015 0011	518 2670015000029 1 EQUIPO DE SONIDO PLASTICO, MARCA KAISER, MODELO MSA-6515BT, S/S, FACTURA 1 DE 19 DE JUNIO 2015	5,548.33
1242 11174711Z001015 0012	518 2670015000032 1 MODULO PENINSULAR SECRETARIAL DE 140X140X75 CM CON 2 GAVETAS COLOR CAOBA.NEGRO DE MADERA, MARCA ORION, MODELO GNO-549, S/S, FACTURA No. 7636 DEL 22 DE SEPTIEMBRE 2015	5,563.12
1242 11174711Z001015 0013	518 2670015000033 1 GABINETE PARA EQUIPO MODULAR ALTO DE CUBIERTA DE 80X34X178 CM COLOR CAOBA-NEGRO DE MADERA METAL, MARCA ALFA, MODELO GNA-135, S/S, FACTURA No. 7636 DEL 22 DE SEPTIEMBRE DEL 2015	5,283.73
1242 11174711Z001015 0014	518 2670015000034 1 GABINETE PARA EQUIPO MODULAR ALTO DE CUBIERTA DE 80X34X178 CM COLOR CAOBA-NEGRO DE MADERA METAL, MARCA ALFA, MODELO GNA-135, S/S, FACTURA No. 7636 DEL 22 DE SEPTIEMBRE DEL 2015	5,283.73
1242 3111A111X001007 0002	518 2 VIDEOCAMARA DIGITAL MARCA SONY MODELO HDR-HC5 NO.DE SERIE 1951919 19551761	20,412.50
1242 3111A111X001007 0003	518 9 CAMARAS FOTOGRAFICAS MARCA SONY MODELO DSC-W55 SERIES 2259955,2259954,2259951, 2259955141 2259952, 2259959, 2277176, 2259953 2259960	27,370.00
1242 3111A111X001007 0004	518 2 CAMARAS DIGITAL MARCA SONY MODELO DSC-H9 SERIES, 5303014 Y 5303070	19,320.00
1242 3111A111X001007 0005	171 1 CAMARA FOTOGRAFICAS MARCA SONY MODELO DSC-W55 SERIES 2259955,2259954,2259951, 2259955141 2259952, 2259959, 2277176, 2259953 2259960	5,474.00
1242 3111A111X001007 0006	022 1 CAMARAS FOTOGRAFICAS MARCA SONY MODELO DSC-W55 SERIES 2259955,2259954,2259951, 2259955141, 2259952, 2259959, 2277176, 2259953 2259960	5,474.00
1242 3111A111X001007 0007	067 1 CAMARA FOTOGRAFICA MARCA SONY MODELO DSC-W55 SERIES 2259955,2259954,2259951, 2259955141, 2259952, 2259959, 2277176, 2259953 2259960	5,474.00
1242 3111A111X001007 0008	170 2670609000004 1 CAMARAS FOTOGRAFICAS MARCA SONY MODELO DSC-W55 SERIES 2259955,2259954,2259951, 2259955141, 2259952, 2259959, 2277176, 2259953 2259960	5,474.00
1242 3111A111X001008 0002	022 2 VIDEOPROYECTOR MARCA NEC MODELO NP200	16,502.50
1242 3111A111X001008 0003	067 2 VIDEOPROYECTOR MARCA NEC MODELO NP200	16,502.50
1242 3111A111X001008 0004	068 2 VIDEOPROYECTOR MARCA NEC MODELO NP200	16,502.50
1242 3111A111X001008 0005	069 2 VIDEOPROYECTOR MARCA NEC MODELO NP200	16,502.50
1242 3111A111X001008 0006	262 1 VIDEOPROYECTOR MARCA NEC MODELO NP200	8,251.25
1242 3111A111X001009 0002	022 1 VIDEOCAMARA HANDYCAM CONGRABADOR EN DVD MARCA SONY MODE. DCR-DVD-650	8,728.79
1242 3111A111X001012 0002	518 3 CAMARA CYBER-SHOT DSC-W610 FACTURA 3705 DICIEMBRE 2012	6,990.00
1242 31144711Z001014 0004	518 1 PROYECTOR INFOCUS IN 112 DLP SVGA 2700-LU	38,543.92
1242 31144711Z001014 0005	518 15 VIDEOPROYECTOR MARCA OPTOMA MODELO X316 DE TECNOLOGIA DLP LUMINOSIDAD CON FACTURA 8778	105,078.60
1242 31144711Z001015 0002	518 2670015000011 1 CAMARA FOTOGRÁFICA MARCA NIKON MODELO D3200 SERIE 3693207 FACTURA DEC264 COLOR NEGRA	15,080.00
1242 9161A111X001014 0002	022 2670111000001 1 Scanner pa Fuel Injection MARCA OTC MODELO NEMISYS SERIE ASA51916979W	63,626.00
1242 9161A111X001014 0003	022 2670111000004 1 Conjunto de Afinación Kit para afinacion de motores (herramientas) MARCA VARIAS MODELO S/M SERIE S/S	35,690.98
1242 9161A111X001014 0004	022 2670111000005 1 Kit de Herramientas Kit para el sistema eléctrico automotriz (herramienta para mantenimiento del sistema eléctrico) MARCA VARIAS MODELO S/M SERIE S/S	23,668.26

**GOBIERNO CONSTITUCIONAL DEL ESTADO DE CHIAPAS**  
**COLEGIO DE EDUCACIÓN PROFESIONAL TÉCNICA DEL ESTADO DE**  
**CHIAPAS "CONALEP CHIAPAS"**

**SISTEMA CONTABLE 2022**  
**RELACIÓN DE BIENES MUEBLES QUE COMPONEN SU PATRIMONIO**  
**Cuenta Pública al 31 de diciembre de 2022**

Página 42 de 103

Hora: 04:15:00p. m.

Fecha: 14/02/2023

Código	Descripción del Bien	Valor en Libros
1242 9161A111X001014 0005	022 2670111000006 1 Módulo Entrenador didáctico centralizado con cable para impresora y para monitor MARCA ATECH MODELO 850FJ SERIE S/S	98,484.00
1242 9161A111X001014 0006	022 2670111000008 1 Multimetro Digital Con adaptador 18580163 MARCA SNAP-ON MODELO EEDM-596D SERIE 19430131	7,333.86
1242 9161A111X001014 0007	022 2670111000009 1 Multimetro Digital Con adaptador 18580159 MARCA SNAP-ON MODELO EEDM-596D SERIE 19050064	7,333.86
1242 9161A111X001014 0008	022 2670111000010 1 Multimetro Digital Con adaptador 18580124 MARCA SNAP-ON MODELO EEDM-596D SERIE 19430139	7,333.86
1242 9161A111X001014 0009	022 2670111000011 1 Multimetro Digital Con adaptador 18580169 MARCA SNAP-ON MODELO EEDM-596D SERIE 19550115	7,333.86
1242 9161A111X001014 0010	022 2670111000012 1 Multimetro Digital Con adaptador 18580123 MARCA SNAP-ON MODELO EEDM-596D SERIE 19430128	7,333.86
1242 9161A111X001014 0011	022 2670111000013 1 Multimetro Digital Con adaptador 18580170 MARCA SNAP-ON MODELO EEDM-596D SERIE 19430134	7,333.84
1242 9161A111X001014 0012	022 2670111000014 1 Scanner pa Fuel Injection Controlador multifunciones para diagnóstico automotriz MARCA EXXOTEST MODELO CL500 SERIE 1665	44,075.36
1242 9161A111X001014 0013	022 2670111000015 1 Módulo Entrenador didactico de prepost calentamiento Diesel MARCA EXXOTEST MODELO DTP6001 SERIE S/S	116,382.00
1242 9161A111X001014 0014	022 2670111000016 1 Módulo Entrenador didáctico juego de sensores MARCA EXXOTEST MODELO DTP6010 SERIE S/S	250,116.00
1242 9161A111X001014 0015	022 2670111000017 1 Módulo Entrenador en sistemas de inyección secuencial con scanner OBD-1 s. 319 MARCA EXXOTEST MODELO DTE5000 SERIE 1145	565,846.84
1242 9161A111X001014 0016	022 2670111000018 1 Entrenador de Aire Acondicionado Automotriz Entrenador para sistema de aire acondicionado MARCA EXXOTEST MODELO DTC5000 SERIE 1078	539,473.08
1242 9161A111X001014 0017	022 2670111000019 1 Módulo Equipo de adiestramiento en sistemas eléctricos y electrónicos( 9 modulos, cables y probador de batería) MARCA EXXOTEST MODELO DTM SERIE S/S	116,831.72
1242 9161A111X001014 0018	022 2670111000020 1 Prototipo del Sistema Eléctrico del Automovil Modulo para el estudio de luces, cuadro de mando y buses de multiplexado MARCA EXXOTEST MODELO MUX SERIE S/S	199,081.52
1242 9161A111X001014 0019	022 2670111000021 1 Conjunto para la Capacitación y Reparación de Motores MARCA S/M MODELO S/M SERIE S/S	75,400.00
1242 9161A111X001014 0020	022 2670111000022 1 Multimetro Digital Con adaptador serie 18580140 MARCA SNAP-ON MODELO EEDM-596D SERIE 19430283	7,333.86
1242 9161A111X001014 0021	022 2670111000070 1 Módulo Panel Didáctico de Entrenamiento en Bombas de Inyección Diesel MARCA DSY MODELO ECID-01 SERIE S/S	198,940.00
1242 9161A111X001014 0022	022 2670111000071 1 Módulo Panel Didáctico de Entrenamiento en Bombas de Inyección Diesel MARCA DSY MODELO ECID-01 SERIE S/S	198,940.00
1242 9161A111X001014 0023	022 2670111000072 1 Módulo Entrenador en Sistemas Duales de Bolsas de Aire MARCA DSY MODELO ECI-069 SERIE S/S	209,776.72
1242 9161A111X001014 0024	022 2670111000073 1 Módulo Panel Didáctico del Sistema de Entrenamiento de Inyección Gasolina MARCA DAVIS MODELO ECI 222 OBDII FORD SERIE S/S	246,315.56
1242 9161A111X001014 0025	022 2670111000074 1 Módulo Panel Didáctico del Sistema de Entrenamiento de Inyección Gasolina GM. MARCA DSY MODELO ECI-122-OBDD II GM SERIE S/S	236,852.28
1242 9161A111X001014 0026	022 2670111000075 1 Equipo nEntrenador p/Suspensión, Dirección y Frenos MARCA S/M MODELO S/M SERIE S/S	263,367.56
1242 9161A111X001014 0027	022 2670111000076 1 Analizador de Gases MARCA TEKTINO MODELO AGS-600 SERIE A110111R	94,360.20
1242 9161A111X001014 0028	022 2670111000077 1 Scanner pa Fuel Injection Con manual y adaptadores y conectores MARCA INJECTO CLEAN MODELO CJ4 SERIE 10332	20,764.00

**GOBIERNO CONSTITUCIONAL DEL ESTADO DE CHIAPAS**  
**COLEGIO DE EDUCACIÓN PROFESIONAL TÉCNICA DEL ESTADO DE**  
**CHIAPAS "CONALEP CHIAPAS"**

**SISTEMA CONTABLE 2022**

**RELACIÓN DE BIENES MUEBLES QUE COMPONEN SU PATRIMONIO**  
**Cuenta Pública al 31 de diciembre de 2022**

Página 43 de 103

Hora: 04:15:00p. m.

Fecha: 14/02/2023

Código	Descripción del Bien	Valor en Libros
1242 9161A111X001014 0029	022 2670111000078 1 Estación Total Con manual, baliza, tripie, prisma,cable de entrada USB con disco y cargador de batería. MARCA SOKKIA MODELO SET650X SERIE 103582	130,500.00
1242 9161A111X001014 0030	022 2670111000079 1 Estación Total Con manual, baliza, tripie, prisma,cable de entrada USB con disco y cargador de batería. MARCA SOKKIA MODELO SET650X SERIE 103766	130,500.00
1242 9161A111X001014 0031	022 2670111000080 1 Geoposicionador Satelital GPS para topografía. MARCA MAGELLAN MODELO S/M SERIE 0143524346268	34,710.68
1242 9161A111X001014 0032	022 2670111000081 1 Geoposicionador Satelital GPS para topografía. MARCA MAGELLAN MODELO S/M SERIE 01435243368789	34,710.68
1242 9161A111X001014 0033	022 2670111000092 1 Motor de Combustión Interna Equipo de entrenamiento del funcionamiento de un motor automotriz MARCA NISSAN MODELO ECI-4CC-F1 SERIE 3N1CB51S56L501808	443,607.20
1242 9161A111X001014 0034	022 2670111000093 1 Herramientas de Taller Reciclador de aire acondicionado MARCA ROBINAIR MODELO 34788 SERIE S/S	75,365.20
1242 9161A111X001014 0035	022 2670111000094 1 Herramientas de Taller Purgador de frenos MARCA BRANICK MODELO G300 SERIE S/S	11,089.60
1242 9161A111X001014 0036	022 2670111000121 1 Equipo de Laboratorio e Idiomas Solución integral para laboratorio de idiomas que incluye 16 mesa, 1 escritorio, 1 sillón, 1 impresora,2 swich, 1 software, 1 licencia de red, 34 PC MARCA VARIAS MODELO VARIAS SERIE S/S	1,227,149.25
1242 9161A111X001014 0037	022 2670113000096 1 Tablero Ranurado (Directorio) MARCA S/M MODELO S/M SERIE S/S	2,900.00
1242 9161A111X001014 0038	022 2670113000131 1 Tablero Modular Pizarra de tarifas MARCA S/M MODELO S/M SERIE S/S	2,900.00
1242 9161A111X001014 0039	022 2670113000224 1 Módulo Banco Entrenador para el Estudio del Sistema de Enfriamiento MARCA DATHA MODELO S/M SERIE S/S	128,760.00
1242 9161A111X001014 0040	022 2670111000046 1 Switch De 24 puertos MARCA D-LINK MODELO DGS-1210-24 SERIE QB181A4000059	45,008.00
1242 9161A111X001014 0041	022 2670111000091 1 Equipo Hidroneumatico De 450 litros MARCA ACERA MODELO ALT-119 SERIE 436100511	3,125.00
1242 9161A111X001014 0042	022 2670110000009 1 Equipo de laboratorio Laboratorio multiproposito de ciencias para modulos auto conteninidos de fisica, quimica y biologia MARCA S/M MODELO S/M SERIE S/S	125,509.00
1242 9161A111X001014 0043	022 2670111000002 1 Lavadora Portatil Set de Fuel inyeccion (Boya para lavado de inyectores con conexiones, adaptadores y manguera con manometro MARCA S/M MODELO S/M SERIE S/S	4,131.01
1242 9161A111X001014 0044	022 2670111000003 1 Lavadora Portatil Kit universal para lavado de inyectores incluye manometro y dos conectores MARCA SNAP-ON MODELO S/M SERIE S/S	3,411.10
1242 9161A111X001014 0045	022 2670113000071 1 Botiquín MARCA S/M MODELO S/M SERIE S/S	2,900.00
1242 9161A111X001014 0046	022 2670113000072 1 Extinguidor De 6 kg PQS MARCA S/M MODELO FE-36 SERIE S/S	5,336.00
1242 9161A111X001014 0047	022 2670113000073 1 Extinguidor De 6 kg PQS MARCA S/M MODELO FE-36 SERIE S/S	5,336.00
1242 9161A111X001014 0050	022 2670113000078 1 Frigo-bar Minibar MARCA WHIRPOOL MODELO S/M SERIE BR31201233	4,060.00
1242 9161A111X001014 0051	022 2670113000084 1 Aspiradora MARCA COBLENZ MODELO WD-12K SERIE 12-298K	2,784.00
1242 9161A111X001014 0052	022 2670113000085 1 Aspiradora MARCA COBLENZ MODELO WD-12K SERIE 12-058K	2,784.00
1242 9161A111X001014 0054	022 2670113000088 1 Botiquín MARCA S/M MODELO S/M SERIE S/S	2,900.00
1242 9161A111X001014 0055	022 2670113000127 1 Carro para Ropa Sucia (médico) Carro clasico de ama de llaves MARCA RUBBERMAID MODELO S/M SERIE S/S	4,640.00

**GOBIERNO CONSTITUCIONAL DEL ESTADO DE CHIAPAS**  
**COLEGIO DE EDUCACIÓN PROFESIONAL TÉCNICA DEL ESTADO DE**  
**CHIAPAS "CONALEP CHIAPAS"**

**SISTEMA CONTABLE 2022**

**RELACIÓN DE BIENES MUEBLES QUE COMPONEN SU PATRIMONIO**  
**Cuenta Pública al 31 de diciembre de 2022**

Página 44 de 103

Hora: 04:15:00p. m.

Fecha: 14/02/2023

Código	Descripción del Bien	Valor en Libros
1242 9161A111X001014 0056	022 2670113000128 1 Carro para Ropa Sucia (médico) Carro clasico de ama de llaves MARCA RUBBERMAID MODELO S/M SERIE S/S	4,640.00
1242 9161A111X001014 0057	022 2670111000049 1 Mesa Trapezoidal del Laboratorio de autoaprendizaje MARCA S/M MODELO S/M SERIE S/S	2,726.00
1242 9161A111X001014 0058	022 2670111000050 1 Mesa Trapezoidal del Laboratorio de autoaprendizaje MARCA S/M MODELO S/M SERIE S/S	2,726.00
1242 9161A111X001014 0059	022 2670111000051 1 Mesa Trapezoidal del Laboratorio de autoaprendizaje MARCA S/M MODELO S/M SERIE S/S	2,726.00
1242 9161A111X001014 0060	022 2670111000052 1 Mesa Trapezoidal del Laboratorio de autoaprendizaje MARCA S/M MODELO S/M SERIE S/S	2,726.00
1242 9161A111X001014 0061	022 2670111000053 1 Mesa Trapezoidal del Laboratorio de autoaprendizaje MARCA S/M MODELO S/M SERIE S/S	2,726.00
1242 9161A111X001014 0062	022 2670111000054 1 Mesa Trapezoidal del Laboratorio de autoaprendizaje MARCA S/M MODELO S/M SERIE S/S	2,726.00
1242 9161A111X001014 0063	022 2670111000055 1 Mesa Trapezoidal del Laboratorio de autoaprendizaje MARCA S/M MODELO S/M SERIE S/S	2,726.00
1242 9161A111X001014 0064	022 2670111000056 1 Mesa Trapezoidal del Laboratorio de autoaprendizaje MARCA S/M MODELO S/M SERIE S/S	2,726.00
1242 9161A111X001014 0065	022 2670111000057 1 Mesa Trapezoidal del Laboratorio de autoaprendizaje MARCA S/M MODELO S/M SERIE S/S	2,726.00
1242 9161A111X001014 0066	022 2670111000058 1 Mesa Trapezoidal del Laboratorio de autoaprendizaje MARCA S/M MODELO S/M SERIE S/S	2,726.00
1242 9161A111X001014 0067	022 2670111000059 1 Mesa Trapezoidal del Laboratorio de autoaprendizaje MARCA S/M MODELO S/M SERIE S/S	2,726.00
1242 9161A111X001014 0068	022 2670111000060 1 Mesa Trapezoidal del Laboratorio de autoaprendizaje MARCA S/M MODELO S/M SERIE S/S	2,726.00
1242 9161A111X001014 0069	022 2670111000061 1 Mesa Trapezoidal del Laboratorio de autoaprendizaje MARCA S/M MODELO S/M SERIE S/S	2,726.00
1242 9161A111X001014 0070	022 2670111000062 1 Mesa Trapezoidal del Laboratorio de autoaprendizaje MARCA S/M MODELO S/M SERIE S/S	2,726.00
1242 9161A111X001014 0071	022 2670111000063 1 Mesa Trapezoidal del Laboratorio de autoaprendizaje MARCA S/M MODELO S/M SERIE S/S	2,726.00
1242 9161A111X001014 0072	022 2670111000064 1 Mesa Trapezoidal del Laboratorio de autoaprendizaje MARCA S/M MODELO S/M SERIE S/S	2,726.00
1242 9161A111X001014 0073	022 2670111000065 1 Mesa Trapezoidal del Laboratorio de autoaprendizaje MARCA S/M MODELO S/M SERIE S/S	2,726.00
1242 9161A111X001014 0074	022 2670111000066 1 Mesa Trapezoidal del Laboratorio de autoaprendizaje MARCA S/M MODELO S/M SERIE S/S	2,726.00
1242 9161A111X001014 0075	022 2670111000067 1 Mesa Trapezoidal del Laboratorio de autoaprendizaje MARCA S/M MODELO S/M SERIE S/S	2,726.00
1242 9161A111X001014 0076	022 2670111000068 1 Mesa Trapezoidal del Laboratorio de autoaprendizaje MARCA S/M MODELO S/M SERIE S/S	2,726.00
1242 9161A111X001014 0077	022 2670111000069 1 Mesa Para maestro del Laboratorio de autoaprendizaje MARCA S/M MODELO S/M SERIE S/S	3,132.00
1242 9161A111X001014 0078	022 2670113000017 1 Mesa Para laboratorio de informática MARCA S/M MODELO S/M SERIE S/S	2,610.00
1242 9161A111X001014 0079	022 2670113000018 1 Mesa Para laboratorio de informática MARCA S/M MODELO S/M SERIE S/S	2,610.00
1242 9161A111X001014 0080	022 2670113000019 1 Mesa Para laboratorio de informática MARCA S/M MODELO S/M SERIE S/S	2,610.00
1242 9161A111X001014 0081	022 2670113000020 1 Mesa Para laboratorio de informática MARCA S/M MODELO S/M SERIE S/S	2,610.00
1242 9161A111X001014 0082	022 2670113000021 1 Mesa Para laboratorio de informática MARCA S/M MODELO S/M SERIE S/S	2,610.00

**GOBIERNO CONSTITUCIONAL DEL ESTADO DE CHIAPAS**  
**COLEGIO DE EDUCACIÓN PROFESIONAL TÉCNICA DEL ESTADO DE**  
**CHIAPAS "CONALEP CHIAPAS"**

**SISTEMA CONTABLE 2022**  
**RELACIÓN DE BIENES MUEBLES QUE COMPONEN SU PATRIMONIO**  
**Cuenta Pública al 31 de diciembre de 2022**

Página 45 de 103

Hora: 04:15:00p. m.

Fecha: 14/02/2023

Código	Descripción del Bien	Valor en Libros
1242 9161A111X001014 0083	022 2670113000022 1 Mesa Para laboratorio de informática MARCA S/M MODELO S/M SERIE S/S	2,610.00
1242 9161A111X001014 0084	022 2670113000023 1 Mesa Para laboratorio de informática MARCA S/M MODELO S/M SERIE S/S	2,610.00
1242 9161A111X001014 0085	022 2670113000024 1 Mesa Para laboratorio de informática MARCA S/M MODELO S/M SERIE S/S	2,610.00
1242 9161A111X001014 0086	022 2670113000025 1 Mesa Para laboratorio de informática MARCA S/M MODELO S/M SERIE S/S	2,610.00
1242 9161A111X001014 0087	022 2670113000026 1 Mesa Para laboratorio de informática MARCA S/M MODELO S/M SERIE S/S	2,610.00
1242 9161A111X001014 0088	022 2670113000027 1 Mesa Para laboratorio de informática MARCA S/M MODELO S/M SERIE S/S	2,610.00
1242 9161A111X001014 0089	022 2670113000028 1 Mesa Para laboratorio de informática MARCA S/M MODELO S/M SERIE S/S	2,610.00
1242 9161A111X001014 0090	022 2670113000029 1 Mesa Para laboratorio de informática MARCA S/M MODELO S/M SERIE S/S	2,610.00
1242 9161A111X001014 0091	022 2670113000030 1 Mesa Para laboratorio de informática MARCA S/M MODELO S/M SERIE S/S	2,610.00
1242 9161A111X001014 0092	022 2670113000031 1 Mesa Para laboratorio de informática MARCA S/M MODELO S/M SERIE S/S	2,610.00
1242 9161A111X001014 0093	022 2670113000032 1 Mesa Para laboratorio de informática MARCA S/M MODELO S/M SERIE S/S	2,610.00
1242 9161A111X001014 0094	022 2670113000033 1 Mesa Para laboratorio de informática MARCA S/M MODELO S/M SERIE S/S	2,610.00
1242 9161A111X001014 0095	022 2670113000034 1 Mesa Para laboratorio de informática MARCA S/M MODELO S/M SERIE S/S	2,610.00
1242 9161A111X001014 0096	022 2670113000035 1 Mesa Para laboratorio de informática MARCA S/M MODELO S/M SERIE S/S	2,610.00
1242 9161A111X001014 0101	022 2670113000167 1 Cama Individual con Colchón De la recamara individual modelo Messina MARCA S/M MODELO S/M SERIE S/S	2,968.00
1242 9161A111X001014 0106	022 2670113000172 1 Cama Matrimonial De la recamara matrimoniall modelo Messina (con colchon) MARCA S/M MODELO S/M SERIE S/S	3,000.00
1242 9161A111X001014 0107	022 2670113000119 1 Mesa Para laboratorio de informatica MARCA S/M MODELO S/M SERIE S/S	2,610.00
1242 9161A111X001015 0003	069 2670413000017 1 Mesa para computadora cuadrada cubierta de fibracel blanca S/M S/S Fac. 980	2,610.00
1242 9161A111X001015 0004	069 2670413000018 1 Mesa para computadora cuadrada cubierta de fibracel blanca S/M S/S Fac. 980	2,610.00
1242 9161A111X001015 0005	069 2670413000019 1 Mesa para computadora cuadrada cubierta de fibracel blanca S/M S/S Fac. 980	2,610.00
1242 9161A111X001015 0006	069 2670413000020 1 Mesa para computadora cuadrada cubierta de fibracel blanca S/M S/S Fac. 980	2,610.00
1242 9161A111X001015 0007	069 2670413000021 1 Mesa para computadora cuadrada cubierta de fibracel blanca S/M S/S Fac. 980	2,610.00
1242 9161A111X001015 0008	069 2670413000022 1 Mesa para computadora cuadrada cubierta de fibracel blanca S/M S/S Fac. 980	2,610.00
1242 9161A111X001015 0009	069 2670413000023 1 Mesa para computadora cuadrada cubierta de fibracel blanca S/M S/S Fac. 980	2,610.00
1242 9161A111X001015 0010	069 2670413000024 1 Mesa para computadora cuadrada cubierta de fibracel blanca S/M S/S Fac. 980	2,610.00
1242 9161A111X001015 0011	069 2670413000025 1 Mesa para computadora cuadrada cubierta de fibracel blanca S/M S/S Fac. 980	2,610.00
1242 9161A111X001015 0012	069 2670413000026 1 Mesa para computadora cuadrada cubierta de fibracel blanca S/M S/S Fac. 980	2,610.00

**GOBIERNO CONSTITUCIONAL DEL ESTADO DE CHIAPAS**  
**COLEGIO DE EDUCACIÓN PROFESIONAL TÉCNICA DEL ESTADO DE**  
**CHIAPAS "CONALEP CHIAPAS"**

**SISTEMA CONTABLE 2022**  
**RELACIÓN DE BIENES MUEBLES QUE COMPONEN SU PATRIMONIO**  
**Cuenta Pública al 31 de diciembre de 2022**

Página 46 de 103

Hora: 04:15:00p. m.

Fecha: 14/02/2023

Código	Descripción del Bien	Valor en Libros
1242 9161A111X001015 0013	069 2670413000027 1 Mesa para computadora cuadrada cubierta de fibracel blanca S/M S/S Fac. 980	2,610.00
1242 9161A111X001015 0014	069 2670413000028 1 Mesa para computadora cuadrada cubierta de fibracel blanca S/M S/S Fac. 980	2,610.00
1242 9161A111X001015 0015	069 2670413000029 1 Mesa para computadora cuadrada cubierta de fibracel blanca S/M S/S Fac. 980	2,610.00
1242 9161A111X001015 0016	069 2670413000030 1 Mesa para computadora cuadrada cubierta de fibracel blanca S/M S/S Fac. 980	2,610.00
1242 9161A111X001015 0017	069 2670413000031 1 Mesa para computadora cuadrada cubierta de fibracel blanca S/M S/S Fac. 980	2,610.00
1242 9161A111X001015 0018	069 2670413000032 1 Mesa para computadora cuadrada cubierta de fibracel blanca S/M S/S Fac. 980	2,610.00
1242 9161A111X001015 0019	069 2670413000033 1 Mesa para computadora cuadrada cubierta de fibracel blanca S/M S/S Fac. 980	2,610.00
1242 9161A111X001015 0020	069 2670413000034 1 Mesa para computadora cuadrada cubierta de fibracel blanca S/M S/S Fac. 980	2,610.00
1242 9161A111X001015 0021	069 2670413000035 1 Mesa para computadora cuadrada cubierta de fibracel blanca S/M S/S Fac. 980	2,610.00
1242 9161A111X001015 0022	069 2670413000092 1 Botiquin metálico color blanco S/M S/S Fac. 980	2,900.00
1242 9161A111X001015 0023	069 2670413000110 1 Botiquin metálico color blanco S/M S/S Fac. 980	2,900.00
1242 9161A111X001015 0024	069 2670413000093 1 Extintidor metálico color rojo marca Varmig Mod. 6KG-15 S/S Fac. 980	5,336.00
1242 9161A111X001015 0025	069 2670413000094 1 Extintidor metálico color rojo marca Varmig Mod. 6KG-15 S/S Fac. 980	5,336.00
1242 9161A111X001015 0026	069 2670413000098 1 Cama individual marca Messina de madera S/S Fac. 980	8,468.00
1242 9161A111X001015 0027	069 2670413000099 1 Cama matrimonial marca Capri de madera S/S Fac. 980	8,700.00
1242 9161A111X001015 0028	069 2670413000100 1 Frigobar marca Whirlpool Mod. WS5501D Serie VR31201170 Fac. 980	4,060.00
1242 9161A111X001015 0029	069 2670413000106 1 Aspiradora marca Koblenz Mod. WD-12K Serie 12-101K Fac. 980	2,784.00
1242 9161A111X001015 0030	069 2670413000107 1 Aspiradora marca Koblenz Mod. WD-12K Serie 12-058K Fac. 980	2,784.00
1242 9161A111X001015 0031	069 2670413000119 1 Mostrador de fibracel para recepción S/M S/S Fac. 980	9,048.00
1242 9161A111X001015 0032	069 2670413000120 1 Fanelógrafo marca OFIK S/M S/S Fac. 980	2,900.00
1242 9161A111X001015 0033	069 2670413000150 1 Carro de servicio de limpieza marca Rubbermaid Mod. FG173-88 S/S Fac. 980	4,640.00
1242 9161A111X001015 0034	069 2670413000151 1 Carro de servicio de limpieza marca Rubbermaid Mod. FG173-88 S/S Fac. 980	4,640.00
1242 9161A111X001015 0035	069 2670413000162 1 Tablero para tarifas marco de aluminio S/M S/S Fac. 980	2,900.00
1242 9161A111X001015 0036	331 2670215000085 1 APARATO DE SONIDO MARCA SOUNDBARRIER MODELO SB-8406M SERIE 8406MP301100852 FACTURA 13170140-417	29,434.56
1243	Equipo e Instrumental Médico y de Laboratorio	474,804.36
1243 1111A111X001009 0001	171 4 BASCULAS CON ESTADIMETROS PARA PRACTICAS	12,400.00
1243 1161A111X001012 0001	171 1 CUNA PEDIATRICA	83,289.50
1243 12159599W001018 0002	01 LAVADO QUIRURGICO COMPLETO	47,744.00
1243 2261A111X001012 0001	067 1 CUNA PEDIATRICA MODELO CR-FT411 MARCA MAN-OLVE	83,289.50
1243 2261A111X001012 0003	067 2 BRAZOS PARA ENTRENAMIENTO VENOSO MULTIPROPOSITO MARCA NASCO MODELO LF01121	19,519.60
1243 2261A111X001012 0004	067 2 ESTUCHE DE DIAGNOSTICO MARCA GOWLLADS	15,943.04
1243 2261A111X001012 0006	067 1 MANIQUI PARA REANIMACION CARDIOPULMONAR MARCA LORENZO MODELO MO82650 SERIE KBR1036438	14,858.79

**GOBIERNO CONSTITUCIONAL DEL ESTADO DE CHIAPAS**  
**COLEGIO DE EDUCACIÓN PROFESIONAL TÉCNICA DEL ESTADO DE**  
**CHIAPAS "CONALEP CHIAPAS"**

**SISTEMA CONTABLE 2022**  
**RELACIÓN DE BIENES MUEBLES QUE COMPONEN SU PATRIMONIO**  
**Cuenta Pública al 31 de diciembre de 2022**

Página 47 de 103

Hora: 04:15:00p. m.

Fecha: 14/02/2023

Código	Descripción del Bien	Valor en Libros
1243 2261A111X001012 0007	067 1 MANIQUI PARA EL CUIDADO DEL PACIENTE MASCULINO/FEMENINO MARCA B3 SCIENTIFIC MODELO B35 SERIE 40120	15,022.00
1243 2261A111X001012 0008	067 1 TORSO ADULTO SEXO MASCULINO Y FEMENINO MARCA 3B SCIENTIFIC	31,726.00
1243 2261A111X001013 0002	070 1 CUNA PEDIATRICA MODELO CR-FTA11 MARCA MAN-OLVE	83,289.50
1243 2261A111X001013 0003	070 1 MANIQUI PARA EL CUIDADO DEL PACIENTE MASCULINO/FEMENINO MARCA B3 SCIENTIFIC MODELO B35	15,022.00
1243 2261A111X001013 0004	070 1 TORSO HUMANO DE ADULTO DE SEXO MASCULINO Y FEMENINO MARCA 3B SCIENTIFIC	31,726.00
1243 2261A111X001013 0005	070 1 MANIQUI PARA REANIMACION CARDIOPULMONAR MARCA LORENZO MODELO MO82650	14,822.95
1243 2261A111X001013 0006	070 1 MESA DE EXPLORACION METALICA CON FORRO DE VINIL	6,151.48
1244	Vehículos y Equipo de Transporte	3,330,237.00
1244 1111A111X001009 0001	518 1 UNIDAD VEHICULAR NUEVA MARCA FORD RANGER (JW5) EN COLOR BLANCO ROTULADAS, TIPO PICK UP DOBLE CABINA, MODELO 2009, CON 4 PUERTAS, MOTOR DE GASOLINA DE 4 CILINDROS, POTENCIA DE 143 HP, TRANSMISION MANUAL DE 5 VELOCIDADES, CAPACIDAD PARA 5 PASAJ	178,202.00
1244 1111A111X001009 0002	518 1 UNIDAD VEHICULAR NUEVA MARCA NISSAN COLOR EXTERIOR BLANCO, ASIENTO CON RRESPALDO BAJO, CALEFACCION, CRISTALES TINTADOS, DOBLE VISERA RADIO AM FM CD 2 BOCINAS, CON AIRE ACONDICIONADO	311,300.00
1244 1111A111X001011 0001	1 VEHICULO MARCA NISSAN TIPO TSURU GSI T-M COLOR BLANCO MODELO 2012 MOTOR GA16824129Y, No. DE SERIE 3N1EB31S5CK303390	127,680.00
1244 1111A111X001011 0004	1 VEHICULO MARCA NISSAN TIPO TSURU GSI T-M COLOR BLANCO MODELO 2012 MOTOR GA16830035Y, No. DE SERIE 3N1EB31S5CK308216	127,680.00
1244 1111A111X001011 0010	171 CAMIONETA DOBLE CABINA TIPICA VERSION ESPECIAL MARCA NISSAN COLOR BLANCO NO DE MOTOR KA24531102A	190,120.00
1244 1111A111X001011 0012	262 1 CAMIONETA DOBLE CABINA TIPICA VERSION ESPECIAL MARCA NISSAN COLOR BLANCO NU. DE MOTOR KA24530613A, No. DE SERIE 3N6DD23T3BK051147	190,120.00
1244 1111A111X001011 0013	518 1 CAMIONETA TIPO PICK-UP DOBLE CABINA MODELO 2011, MARCA NISSAN COLOR BLANCO No. DE SERIE 3N6DD23T3BK036863 PLACAS CY8510A, MOTOR KA24512698A	190,120.00
1244 11174711Z001003 0005	1 CAMIONETA MARCA FORD MODELO 1990 SERIE CA2LDG56121 PLACAS 942-FFR	27,250.00
1244 11174711Z001007 0001	518 1 VEHICULO NUEVO CAMIONETA COLOR BLANCO OLIMPICO MCA. CHEVROLET LINEA TAHOE MOTOR 0037204 SERIE 1GNFC13J07J337467 MODELO 2007 CAPACIDAD 8 PASAJEROS	449,114.00
1244 11174711Z001014 0002	518 26700140001 1 UNIDAD VEHICULAR LINEA TRAVERSE-B, MARCA CHEVROLET MODELO 2015 TIPO SUB, SERIE NO. IGNKR8KD0FJ108500 COLOR BLANCO, IDENTIFICACION VEHICULAR 0038402 IMPORTADO, 4 PUERTAS, 6 CILINDROS, FACTURA 4266	556,943.00
1244 11174711Z001014 0003	518 26700140002 1 UNIDAD VEHICULAR LINEA AVEO BASICO, MARCA CHEVROLET, MODELO 2015, CLASE SEDAN, SERIE NO. 3G1TA5AF8FL122152 COLOR BLANCO, IDENTIFICACION VEHICULAR 0038113, 4 PUERTAS, 4 CILINDROS, FACTURA 4264	139,335.00
1244 11174711Z001014 0004	518 26700140003 1 UNIDAD VEHICULAR LINEA AVEO BASICO, MARCA CHEVROLET, MODELO 2015, CLASE SEDAN, SERIE NO. 3G1TA5AF4FL123041, COLOR BLANCO, IDENTIFICACION VEHICULAR 0038113, 4 PUERTAS, 4 CILINDROS, FACTURA 4263	139,335.00
1244 11174711Z001015 0002	518 26700150001 1 UNIDAD VEHICULAR MARCA FORD LINEA RANGER CREW CAB XL CLASE PICK_UP DOBLE MODELO 2015 SERIE 8AFBR5AA5F6281584 COLOR BLANCO OXFORD CIL 4 PUERTAS 4 CAPACIDAD 5 PERSONAS	303,138.00



**GOBIERNO CONSTITUCIONAL DEL ESTADO DE CHIAPAS**  
**COLEGIO DE EDUCACIÓN PROFESIONAL TÉCNICA DEL ESTADO DE**  
**CHIAPAS "CONALEP CHIAPAS"**

**SISTEMA CONTABLE 2022**  
**RELACIÓN DE BIENES MUEBLES QUE COMPONEN SU PATRIMONIO**  
**Cuenta Pública al 31 de diciembre de 2022**

Página 48 de 103

Hora: 04:15:00p. m.

Fecha: 14/02/2023

Código	Descripción del Bien	Valor en Libros
1244 11352811C001022 0002	01 VEHICULO MARCA DODGE TIPO DURANGO 4X4, MODELO 2007, FACTURA AA 07550, NUMERO DE SERIE 7F521153	399,900.00
1246	Maquinaria, Otros Equipos y Herramientas	26,628,809.83
1246 1111A111X001007 0001	518 1 ESTACION DE TRABAJO MARCA DELL PRECISION 390 MINITORRE NO. DE SERIE CPU. 7TXXPD1, MONITOR MX0C9536466347973ENS, TECLADO CN0DJ4157161676K0DH8, MOUSE CN0CJ3397158178E0U02	25,530.00
1246 1111A111X001007 0002	518 1 ESTACION DE TRABAJO MARCA DELL PRECISION 390 MINITORRE NO. DE SERIE CPU. 4TXXPD1, MONITOR MX0C95364663479A16KS, TECLADO CN0DJ4157161676K0DH8, MOUSE GOXO2L3B	25,530.00
1246 1111A111X001007 0003	518 6 COMPUTADORAS PORTATIL VOSTRO 1500 SERIE DRFXPD1, ASFXPD1, 6RFXPD1, JRFXPDP1, 9RFXPD1, 6SFXPD1	81,420.00
1246 1111A111X001007 0004	170 2670608000006 1 COMPUTADORA PORTATIL VOSTRO 1500 SERIE , HRFXPDP1,	13,570.00
1246 1111A111X001007 0005	262 1 COMPUTADORA1 DE ESCRITORIO MARCA DELL MODELO OPTIPLEX 745 MINITORRE, CPU 7Y00RD1 MONITOR CN0TP2196418078DV6V8L,	13,110.00
1246 1111A111X001007 0006	262 1 COMPUTADORA1 DE ESCRITORIO MARCA DELL MODELO OPTIPLEX 745 MINITORRE, CPU 1Y00RD1 MONITOR CN0TP2196418078D6UV8L,	13,110.00
1246 1111A111X001007 0007	262 1 COMPUTADORA1 DE ESCRITORIO MARCA DELL MODELO OPTIPLEX 745 MINITORRE, CPU GY00RD1 MONITOR CN0TP2196418078D6VRL,	13,110.00
1246 1111A111X001007 0008	262 1 COMPUTADORA1 DE ESCRITORIO MARCA DELL MODELO OPTIPLEX 745 MINITORRE, CPU 8Y00RD1 MONITOR CN0TP2196418078D6VZL,	13,110.00
1246 1111A111X001007 0009	262 1 COMPUTADORA1 DE ESCRITORIO MARCA DELL MODELO OPTIPLEX 745 MINITORRE, CPU FY00RD1 MONITOR CN0TP2196418078D6VDL,	13,110.00
1246 1111A111X001007 0010	262 1 COMPUTADORA1 DE ESCRITORIO MARCA DELL MODELO OPTIPLEX 745 MINITORRE, CPU 5Y00RD1 MONITOR CN0DJ4157161679B0EYX,	13,110.00
1246 1111A111X001007 0011	262 1 COMPUTADORA1 DE ESCRITORIO MARCA DELL MODELO OPTIPLEX 745 MINITORRE, CPU JX00RD1 MONITOR CN0DJ4157161679B0EGA,	13,110.00
1246 1111A111X001007 0012	262 1 COMPUTADORA1 DE ESCRITORIO MARCA DELL MODELO OPTIPLEX 745 MINITORRE, CPU 4Y00RD1 MONITOR CN0DJ4157161679B0EG8	13,110.00
1246 1111A111X001007 0013	262 1 COMPUTADORA1 DE ESCRITORIO MARCA DELL MODELO OPTIPLEX 745 MINITORRE, CPU BY00RD1 MONITOR CN0TP2196418078D6VHL	13,110.00
1246 1111A111X001007 0014	262 1 COMPUTADORA1 DE ESCRITORIO MARCA DELL MODELO OPTIPLEX 745 MINITORRE, CPU GX00RD1 MONITOR CN0TP2196418078D6VML	13,110.00
1246 1111A111X001007 0015	518 4 IMPRESORAS DELL LASER COLOR 1320C SERIE NO. 5K65CC1, B79CC1, 1TC5CC1, 1KW6DD1	15,410.00
1246 1111A111X001007 0016	022 1 IMPRESORA DELL LASER COLOR 1320 C NO. DE SERIE JY65CC1	3,852.50
1246 1111A111X001007 0017	067 1 IMPRESORA DELL LASER COLOR 1320 C NO. DE SERIE H795CC1	3,852.50
1246 1111A111X001007 0018	068 1 IMPRESORA DELL LASER COLOR 1320 C NO. DE SERIE 9795CC1	3,852.50
1246 1111A111X001007 0019	069 1 IMPRESORA DELL LASER COLOR 1320 C NO. DE SERIE CJF5CC1	3,852.50
1246 1111A111X001007 0020	070 1 IMPRESORA DELL LASER COLOR 1320 C NO. DE SERIE GTC5CC1	3,852.50
1246 1111A111X001007 0021	170 2670608000001 1 IMPRESORA DELL LASER COLOR 1320 C NO. DE SERIE G795CC1	3,852.50
1246 1111A111X001007 0022	171 1 IMPRESORA DELL LASER COLOR 1320 C NO. DE SERIE 97F5CC1	3,852.50

**GOBIERNO CONSTITUCIONAL DEL ESTADO DE CHIAPAS**  
**COLEGIO DE EDUCACIÓN PROFESIONAL TÉCNICA DEL ESTADO DE**  
**CHIAPAS "CONALEP CHIAPAS"**

**SISTEMA CONTABLE 2022**  
**RELACIÓN DE BIENES MUEBLES QUE COMPONEN SU PATRIMONIO**  
**Cuenta Pública al 31 de diciembre de 2022**

Página 49 de 103

Hora: 04:15:00p. m.

Fecha: 14/02/2023

Código	Descripción del Bien	Valor en Libros
1246 1111A111X001007 0023	262 1 IMPRESORA DELL LASER COLOR 1320 C NO. DE SERIE 5SF5CC1	3,852.50
1246 1111A111X001007 0025	022 2 IMPRESORAS DELL LASER NEGRO 1720DN SERIES F4YXTB1, 15YXTB1	7,705.00
1246 1111A111X001007 0026	067 2 IMPRESORAS DELL LASER NEGRO 1720DN SERIES 7NZXTB1, HGZXTB1	7,705.00
1246 1111A111X001007 0027	068 2 IMPRESORAS DELL LASER NEGRO 1720DN SERIE HNZXTB1, 8HZXTB1	7,705.00
1246 1111A111X001007 0028	069 2 IMPRESORAS DELL LASER NEGRO 1720DN SERIES GFZXTB1, CZXTB1	7,705.00
1246 1111A111X001007 0029	070 2 IMPRESORAS DELL LASER NEGRO 1720DN SERIES FNZXTB1, J4YXTB1	7,705.00
1246 1111A111X001007 0030	170 2670608000002,2670608000003 2 IMPRESORAS DELL LASER NEGRO 1720DN SERIES 9NZXTB1, 5NZXTB1	7,705.00
1246 1111A111X001007 0031	171 2 IMPRESORAS DELL LASER NEGRO 1720DN SERIES G4YXTB1, 32YXTB1	7,705.00
1246 1111A111X001007 0032	262 2 IMPRESORAS DELL LASER NEGRO 1720DN SERIES 7CZXTB1, BKZXTB1	7,705.00
1246 1111A111X001007 0036	171 1 UNIDAD DE RESPALDO DE ENERGIA SMART CENTRA PLUS 500 MARCA CENTRA	1,207.50
1246 1111A111X001007 0037	067 1 UNIDAD DE RESPALDO DE ENERGIA SMART CENTRA PLUS 500 MARCA CENTRA	1,207.50
1246 1111A111X001007 0039	070 1 UNIDAD DE RESPALDO DE ENERGIA SMART CENTRA PLUS 500 MARCA CENTRA	1,207.50
1246 1111A111X001007 0043	170 2670608000011,2670608000014,2670608000012,2670608000013 4 UNIDAD DE RESPALDO DE ENERGIA SMART CENTRA PLUS 500 MARCA CENTRA	4,830.00
1246 1111A111X001008 0001	022 1 COMPUTADORA PORTATIL MARCA DELL MODELO INSPIRON 1420	13,570.00
1246 1111A111X001008 0002	067 1 COMPUTADORA PORTATIL MARCA DELL MODELO INSPIRON 1420	13,570.00
1246 1111A111X001008 0003	068 1 COMPUTADORA PORTATIL MARCA DELL MODELO INSPIRON 1420	13,570.00
1246 1111A111X001008 0004	069 1 COMPUTADORA PORTATIL MARCA DELL MODELO INSPIRON 1420	13,570.00
1246 1111A111X001008 0005	070 1 COMPUTADORA PORTATIL MARCA DELL MODELO INSPIRON 1420	13,570.00
1246 1111A111X001008 0006	170 2670608000015 1 COMPUTADORA PORTATIL MARCA DELL MODELO INSPIRON 1420	13,570.00
1246 1111A111X001008 0007	171 1 COMPUTADORA PORTATIL MARCA DELL MODELO INSPIRON 1420	13,570.00
1246 1111A111X001008 0008	262 1 COMPUTADORA PORTATIL MARCA DELL MODELO INSPIRON 1420	13,570.00
1246 1111A111X001008 0009	022 15 COMPUTADORA PERSONAL MARCA DELL MODELO OPTIPLEX 330 MINITORRE	155,559.82
1246 1111A111X001008 0010	067 15 COMPUTADORA PERSONAL MARCA DELL MODELO OPTIPLEX 330 MINITORRE	155,767.50
1246 1111A111X001008 0011	069 15 COMPUTADORA PERSONAL MARCA DELL MODELO OPTIPLEX 330 MINITORRE	155,767.50
1246 1111A111X001008 0012	171 15 COMPUTADORA PERSONAL MARCA DELL MODELO OPTIPLEX 330 MINITORRE	155,767.50
1246 1111A111X001008 0013	262 15 COMPUTADORA PERSONAL MARCA DELL MODELO OPTIPLEX 330 MINITORRE	155,767.50
1246 1111A111X001008 0014	518 1 COMPUTADORA PORTATIL MARC DELL MODELO INSPIRON	13,570.00
1246 1111A111X001008 0016	022 1 COMPUTADORA PERSONAL MARCA DELL MODELO OPTIPLEX 330 MINITORRE	10,384.50
1246 1111A111X001008 0017	067 1 COMPUTADORA PERSONAL MARCA DELL MODELO OPTIPLEX 330 MINITORRE	10,384.50
1246 1111A111X001008 0018	068 1 COMPUTADORA PERSONAL MARCA DELL MODELO OPTIPLEX 330 MINITORRE	10,384.50

**GOBIERNO CONSTITUCIONAL DEL ESTADO DE CHIAPAS**  
**COLEGIO DE EDUCACIÓN PROFESIONAL TÉCNICA DEL ESTADO DE**  
**CHIAPAS "CONALEP CHIAPAS"**

**SISTEMA CONTABLE 2022**  
**RELACIÓN DE BIENES MUEBLES QUE COMPONEN SU PATRIMONIO**  
**Cuenta Pública al 31 de diciembre de 2022**

Página 50 de 103

Hora: 04:15:00p. m.

Fecha: 14/02/2023

Código	Descripción del Bien	Valor en Libros
1246 1111A111X001008 0019	069 1 COMPUTADORA PERSONAL MARCA DELL MODELO OPTIPLEX 330 MINITORRE	10,384.50
1246 1111A111X001008 0020	070 1 COMPUTADORA PERSONAL MARCA DELL MODELO OPTIPLEX 330 MINITORRE	10,384.50
1246 1111A111X001008 0021	170 2670609000016 1 COMPUTADORA PERSONAL MARCA DELL MODELO OPTIPLEX 330 MINITORRE	10,384.50
1246 1111A111X001008 0022	171 1 COMPUTADORA PERSONAL MARCA DELL MODELO OPTIPLEX 330 MINITORRE	10,384.50
1246 1111A111X001008 0023	262 1 COMPUTADORA PERSONAL MARCA DELL MODELO OPTIPLEX 330 MINITORRE	10,384.50
1246 1111A111X001009 0001	022 6 EQUIPO DE AIRE ACONDICIONADO MINI-SPLIT DE 24000 BTU/UR CONTROL REMOTO, COLOR BLANCO MODELO G242CB MARCA LG	52,198.50
1246 1111A111X001009 0002	022 1 EQUIPO DE AIRE ACONDICIONADO MINI-SPLIT DE 18000 BTU/UR CONTROL REMOTO, COLOR BLANCO MODELO AS18FBE MARCA SAMSUNG	6,898.85
1246 1111A111X001009 0003	067 1 EQUIPO DE AIRE ACONDICIONADO MINI-SPLIT DE 24000 BTU/HR CONTROL REMOTO, COLOR BLANCO MODELO G242CB MARCA LG.	8,699.75
1246 1111A111X001009 0004	067 4 EQUIPO DE AIRE ACONDICIONADO TIPO MINI-SPLIT DE 18000 BTU/HR CONTROL REMOTO, COLOR BLANCO, MODELO AS18FBE MARCA SAMSUNG	27,595.40
1246 1111A111X001009 0005	068 3 EQUIPO DE AIRE ACONDICIONADO MINI-SPLIT DE 24000 BTU/HR PARED ALTA 220/1/60 CONTROL REMOTO, COLOR BLANCO MODELO G242CB, MARCA LG	26,099.25
1246 1111A111X001009 0006	069 4 EQUIPO DE AIRE ACONDICIONADO MINI-SPLIT 2 TONELADAS 24000 BTU/HR 220 V CONTROL REMOTO, SISTEMA PURIFICADOR DE AIRE AUTO APAGADO PARA DORMIR MODELO G242CB MARCA LG	34,799.00
1246 1111A111X001009 0007	262 7 EQUIPO DE AIRE ACONDICIONADO MINI-SPLIT 2 TON. 24000 BTUS 220 V CONTROL, REMOTO, SISTEMA PURIFICADOR DE AIRE, AUTO APAGADO PARA DORMIR MODELO G242CB MARCA LG	60,898.25
1246 1111A111X001009 0008	518 1 EQUIPO DE AIRE ACONDICIONADO TIPO MINI- SPLIT DE 18000 BTU/HR, PARED ALTA 220/1/60, CONTROL REMOTO MODELO AS18FBE MARCA SAMSUNG	6,898.85
1246 1111A111X001009 0009	069 2 AIRE ACONDICIONADO MINI - SPLIT 3 TON. MODELO S362CG SIST. DE ENFRIAMIENTO JET COOL DEFLEXION DE AIRE 4 VIAS CONTROL REMOTO	33,691.11
1246 1111A111X001009 0010	170 2670614000014,2670614000015,2670614000016,2670614000017,2670614000018 5 MULTI- SPLIT 2X18K DE 18000 BTU 220 VOLTS DE 36000 BTU MODELO M362CX	91,204.03
1246 1111A111X001009 0011	170 2670614000011,2670614000012,2670614000013 3 MULTI- SPLIT 2X12K 220 VOLT DE 24000 BTU MODELO M242CX, AUTODIAGNOSTICO JET COOL TM.	40,882.22
1246 1111A111X001009 0013	067 1 CONMUTADOR CENTRAL PANASONIC KXTEAA308MX	5,000.00
1246 1111A111X001009 0014	067 1 FAX TERMICO MARCA BROTHER 275 CON CORTADOR AUTOMATICO	6,000.00
1246 1111A111X001009 0015	262 3 EQUIPOS DE AIRE ACONDICIONADO TIPO MINI-SPLIT DE 24000 BTUS	26,099.25
1246 1111A111X001009 0016	262 2 EQUIPOS DE AIRE ACONDICIONADO TIPO MINI-SPLIT DE 18000 BTUS	13,797.70
1246 1111A111X001009 0017	262 3 EQUIPOS DE AIRE ACONDICIONADO TIPO MINI-SPLIT DE 24000 BTUS	26,099.25
1246 1111A111X001009 0018	068 1 MUTI -SPLIT 2X18K (EVAPORADORAS DE 36000 BTU 220 VOLTS MODELO AUTOMATICO PARA DORMIR MARCA LG MODELO M362CX	18,240.81
1246 1111A111X001009 0019	518 1 FAX DE TRANSFERENCIA TERMICA MARCA BROTHER MODELO 275, EQUIPO DE ALTA RESISTENCIA	1,932.00

**GOBIERNO CONSTITUCIONAL DEL ESTADO DE CHIAPAS**  
**COLEGIO DE EDUCACIÓN PROFESIONAL TÉCNICA DEL ESTADO DE**  
**CHIAPAS "CONALEP CHIAPAS"**

**SISTEMA CONTABLE 2022**  
**RELACIÓN DE BIENES MUEBLES QUE COMPONEN SU PATRIMONIO**  
**Cuenta Pública al 31 de diciembre de 2022**

Página 51 de 103

Hora: 04:15:00p. m.

Fecha: 14/02/2023

Código	Descripción del Bien	Valor en Libros
1246 1111A111X001009 0020	312 1 FAX DE TRANSFERENCIA TERMICA MARCA BROTHER MODELO 275, EQUIPO DE ALTA RESISTENCIA	1,932.00
1246 1111A111X001009 0021	170 2670614000008 1 FAX DE TRANSFERENCIA TERMICA MARCA BROTHER MODELO 275, EQUIPO DE ALTA RESISTENCIA	1,932.00
1246 1111A111X001009 0023	518 1 TELEFONO MULTILINEA DIGITAL MARCA PANASONIC, MODELO KX-T7533LA No. DE SERIE 7IAOF008061	4,600.00
1246 1111A111X001009 0024	518 1 COMPUTADORA PORTATIL NB 100 MARCA TOSHIBA PROCESADOR INTEL ATON N270 A 1.06 HZ	6,900.00
1246 1111A111X001009 0025	518 1 IMPRESORA PORTATIL MARCA HP MODELO 470 B TECNOLOGIA DE INYECCION DE TINTA PORTATIL	5,750.00
1246 1111A111X001009 0026	518 1 COMPRESOR TRUPPER 1 HP TANQUE DE 10 LTS	1,750.00
1246 1111A111X001009 0027	518 1 COMPUTADORA PERSONAL IMAC PROCESADOR DE INTEL CORE 2 DUO A 293 GHZ	20,397.48
1246 1111A111X001009 0028	518 1 PLOTTER HP DESINGJET Z2100 RESOLUCION 1200 X 2400 DPI TAMAÑO DEL CARRO 44"	87,285.00
1246 1111A111X001009 0031	022 1 COMPRESORA MARCA TRIUM 3507	3,967.34
1246 1111A111X001009 0032	022 1 COMPRESOR RESORTE	1,979.63
1246 1111A111X001009 0033	022 1 BUYA PARA LAVADO	24,972.95
1246 1111A111X001010 0001	518 1 EQUIPO DE AIRE ACONDICIONADO TIPO MINI SPLIT DE 24000 BTUS MARCA LG MODELO S242CT CON CONTROL REMOTO A 220 VOLS	9,512.00
1246 1111A111X001012 0001	518 5 DESBROZADORA DES 30 TRUPER	12,289.00
1246 1111A111X001012 0002	518 5 PODADORA P-190 TRUPER DE 22"	24,134.79
1246 1111A111X001012 0003	518 5 EQUIPOS DE AIRE ACONDICIONADO TIPO MINI SPLIT MARCA CONFORT STAR MODELO UNIDAD CONDENSADORA NEO 60 UNIDAD EVAPORADORA	108,750.00
1246 1111A111X001012 0007	262 1 SUMINISTRO DE TRANSFORMADOR 112.5 KVA. LIBRE DE HYMEDAD EN ACEITE, CLIMA CALIDO, TENSION PRIMARIA 33000 TENSION SECUNDARIA 220/127 VOLTS FACT. 254 DE DICIEMBRE 2012	51,495.38
1246 11174711Z001006 0001	067 1 CONSOLA MARCA BACK STAGE MOD. 10 M4 PLANTEL BELISARIO DOMINGUEZ	3,995.00
1246 11174711Z001006 0002	067 2 BAFLES MCA. YAMAHA MOD. BR-15 DEL PLANTEL BELISARIO DOMINGUEZ	6,990.00
1246 11174711Z001006 0005	022 1 PROYECTOR INFOCUS WORK BIG IN24	9,881.85
1246 11174711Z001006 0006	518 2 EQUIPOS DE COMUPTO PARA USO DE LA DIRECCION GENERAL	30,603.45
1246 11174711Z001008 0001	068 2 ESTUCHE DE DIAGNOSTICO MARCA RIESTER MODELO 2050 ECONOM. CONTIENE CABEZAL PARA OTOSCOPIO UNI.	4,554.00
1246 11174711Z001008 0002	068 2 CARRO PARACURACIONES DE ACERO INOXIDABLE CON AROS ABATIBLES SIN ACCESORIOS MARCA DIMEDIC	8,004.00
1246 11174711Z001008 0003	068 2 SILLAS DE RUEDAS CON DESCANSA PIES FIJOS CROMADA O ESMALTE COLOR AZUL (CATSILL821) MARCA ESGO	4,514.14
1246 11174711Z001008 0004	068 2 MESA MAYO BASE PESADA CROMADA CON RUEDAS Y CON CHAROLA MARCA ESGO	3,137.20
1246 11174711Z001008 0005	068 4 JABONERA DE PEDESTAL DOBLE Y CON PEDAL (CAT.JAB002)	28,771.48
1246 11174711Z001008 0006	068 2 ELECTROCARDIOGRAFOS 12 CANALES CARDIOCARE EKG-2000 MARCA BIONET	40,480.00
1246 11174711Z001008 0007	068 2 ASPIRADOR QUIRURGICO ALTO PODER ASPIRACION, ENCENDIDO AUTOMATICO CON REGULACION (CAT.7E-A) MARCA HERGOM	9,998.10
1246 11174711Z001008 0008	068 4 MEDIDOR DE GLUCOSA CON TIRAS REACTIVAS, DIGITAL EQUIPO CON INSTRUCCIONES, GLUCOMETRO ESMAR MODELO EZ5	4,025.00
1246 11174711Z001008 0009	068 2 BASCULAS MEDICA MECANICA CAPACIDAD DE 140 K DIVI MINIMA 100 G. CUERPO DE LAMINA DE ACERO Y FUNCION DE HIERRO, TAPETE TEXTURIZADO ANTIDERRAPANTE CON ESTADIMETRO DE 90 CMS A DOS 2.00 METROS MODELO 140-M MARCO TECNOCOR	5,315.71

**GOBIERNO CONSTITUCIONAL DEL ESTADO DE CHIAPAS**  
**COLEGIO DE EDUCACIÓN PROFESIONAL TÉCNICA DEL ESTADO DE**  
**CHIAPAS "CONALEP CHIAPAS"**

**SISTEMA CONTABLE 2022**  
**RELACIÓN DE BIENES MUEBLES QUE COMPONEN SU PATRIMONIO**  
**Cuenta Pública al 31 de diciembre de 2022**

Página 52 de 103

Hora: 04:15:00p. m.

Fecha: 14/02/2023

Código	Descripción del Bien	Valor en Libros
1246 11174711Z001008 0010	068 1 BASCULA PESA BEBE CHAROLA PROTEGIDA EN SUS CANTOS CON VINILO ESCALA DE 45 CM MODELO BAS006, MARCA NUEVO LEON	1,506.50
1246 11174711Z001008 0011	518 2 SOLUCION DE FOTOCREDENCIALIZACION SOFTWARE DIA IMAGEN 2008 PROFESIONAL PARA DISEÑO DE CREDENCIALES	491,050.00
1246 11174711Z001008 0012	518 16 NO BREAK MICRO SRINET 500 CON REGULADOR ELECTRICICO	6,147.90
1246 11174711Z001008 0013	069 1 FAX DE TRANSFERENCIA TERMICA MODELO 575 MARCA BROTHER SERIE U61227C8K401757	1,150.00
1246 11174711Z001008 0015	518 16 COMPUTADORAS DE ESCRITORIO VERITON M460 MARCA ACER	104,999.31
1246 11174711Z001008 0018	170 2670609000014,2670609000015 2 SCANNER AUTOMOTRIZ CON COBERTURA LATINOAMERICANA	54,520.54
1246 11174711Z001008 0019	022 2 PROBADOR DE FUGAS DE SISTEMA DE ENFRIAMIENTO AUTOMOTRIZ	6,479.46
1246 11174711Z001008 0020	170 2670609000012,2670609000013 2 PROBADOR DE FUGAS DE SISTEMA DE ENFRIAMIENTO AUTOMOTRIZ	6,479.46
1246 11174711Z001008 0022	069 1 AIRE ACONDICIONADO 2 SALIDAS MULTI SPLIT SERIE E:03KAPB00344. 03KAXVOO362. C905KATM00369, 957, 925, 020	18,285.00
1246 11174711Z001008 0024	068 3 NO BREAK MICRO SRINET 500 CON REGULADOR ELECTRICICO	3,073.95
1246 11174711Z001008 0025	022 2 NO BREAK MICRO SRINET 500 CON REGULADOR ELECTRICICO	1,024.65
1246 11174711Z001008 0026	022 1 DESMALEZADORA STAIL FS-55 CON CUCHILLA	5,331.40
1246 11174711Z001008 0027	022 3 EXTRACTOR DE AIRE AXB-500-28 SOLER	18,756.03
1246 11174711Z001008 0028	022 1 CONMUTADOR TELEFONICO CON 8 EXTENSIONES	16,353.00
1246 11174711Z001008 0029	022 1 SCANNER AUTOMOTRIZ MARCA OTC MODELO NEMESYS LA7250	23,742.22
1246 11174711Z001008 0030	022 1 SCANNER AUTOMOTRIZ MARCA OTC MODELO NEMESYS LA7320	30,778.32
1246 11174711Z001008 0031	070 2 NO BREAK MICRO SRINET 500 CON REGULADOR ELECTRICICO	2,049.30
1246 11174711Z001008 0032	070 2 COMPUTADORAS DE ESCRITORIO VERITON M460 MARCA ACER	22,310.00
1246 11174711Z001008 0033	171 1 NO BREAK MICRO SRINET 500 CON REGULADOR ELECTRICICO	1,024.65
1246 11174711Z001008 0034	171 1 COMPUTADORAS DE ESCRITORIO VERITON M460 MARCA ACER	11,155.00
1246 11174711Z001008 0035	170 2670609000029,2670609000028 2 NO BREAK MICRO SRINET 500 CON REGULADOR ELECTRICICO	2,049.30
1246 11174711Z001008 0036	170 2670609000020,2670609000024 2 COMPUTADORAS DE ESCRITORIO VERITON M460 MARCA ACER	22,310.00
1246 11174711Z001010 0001	518 1 TELEFONO DIGITAL CON PANTALLA DE 1 LINEA MARCA PANASONIC, MODELO KX-T7565 8 BOTONES PROGRAMABLES SERIE: 3FCSC033320	2,088.00
1246 11174711Z001014 0002	518 2670014000001 1 EQUIPO DE AIRE ACONDICIONADO TIPO MINI SPLIT, MARCA MIRAGE, MODELO EDF181D, SERIE EDF181T514030, TITANIUM 2 DE 18000 BTU/HR1.5 TON. FACTURA RMA-1572	7,399.64
1246 11174711Z001014 0003	518 2670014000001 1 EQUIPO DE AIRE ACONDICIONADO TIPO MINI SPLIT, MARCA MIRAGE, MODELO EDF181D, SERIE EDF181T51403008, TITANIUM 2 DE 18000 BTU/HR1.5 TON. FACTURA RMA-1572	7,399.64
1246 11174711Z001014 0004	518 2670014000013 1 EQUIPO DE AIRE ACONDICIONADO TIPO MINI SPLIT, MARCA MIRAGE TITANIUM, MODELO EDF121T, SERIE EDF121T5140605820, FACTURA No. RMA 1885	5,916.00
1246 1161A111X001004 0026	1 EQUIPO PARA FRAME RELAY CONFIGURADO 1 INTERFAX V.35 PARA ENLACE	90,572.85
1246 1161A111X001004 0027	1 SERVIDOR DE COMUNICACIONES REMOTO LAN CONFIGURADO 9 PTOS. SERIALES RS-232	58,191.15
1246 1161A111X001004 0028	5 MODEN V.34 VERSION MESA C/VEL. DE TRANSMISION DE 28.8 A 33.6 KBPS.	17,255.75
1246 1161A111X001004 0029	1 RACK D 19" CON COSTADOS Y PUERTAS DE LLAVE	20,250.35

**GOBIERNO CONSTITUCIONAL DEL ESTADO DE CHIAPAS**  
**COLEGIO DE EDUCACIÓN PROFESIONAL TÉCNICA DEL ESTADO DE**  
**CHIAPAS "CONALEP CHIAPAS"**

**SISTEMA CONTABLE 2022**  
**RELACIÓN DE BIENES MUEBLES QUE COMPONEN SU PATRIMONIO**  
**Cuenta Pública al 31 de diciembre de 2022**

Página 53 de 103

Hora: 04:15:00p. m.

Fecha: 14/02/2023

Código	Descripción del Bien	Valor en Libros
1246 1161A111X001004 0032	1 EQUIPO FOTOCRENDENCIALIZACION: 1 PC MCA. DIGITAL PENTIUM 166 MHZ. MOD. FRDW001AE MONT. TEC. MIMP. HP. 1600 C.VIDEO SONY TRIPIE ENMICA	103,112.19
1246 1161A111X001004 0033	1 VGA. MOUSE LZ62401088. SERVID	44,487.44
1246 1161A111X001004 0036	1 IMPRESORA EPSON EX-2170 9 AGUJAS SERIE No. 22NGY074307	4,105.29
1246 1161A111X001004 0038	1 SERVIDOR DE DATOS SUN MICROSISTE ULTRA 5F944110051, TECLADO 9938087447, MOUSE 9888065M U.CINTA 940C0964, MON. 9941KW0950	59,252.25
1246 1161A111X001004 0042	1 PANTALLA PARA PROYECCION, MCA. BRETTFORD MOD. PANORAMA S/SERIE	1,440.00
1246 1161A111X001004 0048	3 UNIDAD ININTERRUMPIDA DE VOLTAJE CON REGULADOR ELECTRONICO INTEGRADO MCA. TRIPP-LITE SERIE F02294082	5,792.55
1246 1161A111X001004 0049	1 IMPRESORA DE MATRIZ DE PUNTO MARCA EPSON MOD. FX880 SERIE No. ALLY237028 DE 9 AGUJAS, CARRO DE 10" PUERTO PARALELO	5,750.00
1246 1161A111X001004 0053	2 MODULARES DE AUDIO Y VIDEO MCA. IDE MOD. MOVA-40 SERIE 0012037 0012062	13,841.52
1246 1161A111X001004 0054	1 COMBINADORES ACTIVOS MCA. IDE MOD. RCA-8 SERIE 0012006	6,062.63
1246 1161A111X001004 0055	2 MONITOR RECEPTOR DE TELEVISION PANTALLA DE 29" VISIBLE 27 RESOLUCION HORIZONTAL 560L	25,298.10
1246 1161A111X001004 0059	1 IMPRESORA LASER MCA. BROTHER MOD. HL-2060 SERIE G09754807	9,931.06
1246 1161A111X001004 0065	3 FAX MCA. PANASONIC MODELO KXFT21	7,495.32
1246 1161A111X001004 0066	1 CONSOLA YAMAHA, BAFFLES 4 MICROFONO EB25 2, REPRODUCTOR DE CD Y CASSETTE, SISTEMA INALAMBRICO 2, PED. PARA MICROFONO	27,045.00
1246 1161A111X001004 0068	1 CAMARA FOTOGRAFICA AUTOMATICA MCA. MINOLTA MOD. MAXX UN HT-SI, SERIE 94107028, CON FLAS SERIE 61032446	6,000.01
1246 1161A111X001004 0070	2 CAMARA DIGITAL Y VIDEOCONFERENCIA MCA. CREATIVE	2,645.00
1246 1161A111X001004 0071	1 IMPRESORA HP DJ990 DE INYECCION DE TINTA SERIE MX17U1ZQ ZQYXP 8MB MEMORIA SENSOR	4,657.50
1246 1161A111X001004 0075	1 PANTALLA DE PROTECCION DE PARED PLEGABLE DE 2.13X2.13 MTS. CONTROL REMOTO MCA. DRAPERSHADE	7,072.50
1246 1161A111X001004 0076	2 SCANNER SCANJET 7450C, MCA. HP, PUERTO USB SCSI, SERIE SCN21XS0206	20,687.08
1246 1161A111X001004 0078	1 IMPRESORA HP LASER JET 1200, PROC. MOTOROLA DE 90MHZ BANDEJA 250/100 HOJAS, S/N USCB722383	6,435.69
1246 1161A111X001004 0081	2 SISTEMA INALAMBRICO INCL. MICROFONO DE MANO, RECEPTOR DE MESA, CABLE DE CONEX. ELIMNADOR DE CORR. MCA. SHURE	6,435.40
1246 1161A111X001004 0083	1 LECTOR DE CODIGO DE BARRA SLS 2106 MCA. SYMBOL, SERIE M12AR6	3,186.32
1246 1161A111X001004 0084	8 LECTOR DE CODIGO DE BARRA LS2106 MCA. SYMBOL	25,490.48
1246 1161A111X001004 0085	8 TELEFONO UNILINEA MCA. SAMSUNG MOD. SPF203, CONTROL DE VOLUMEN DE 3 NIVELES, CONTROL DE TIMBRADO TECLA FLAHS	2,530.00
1246 1161A111X001004 0089	1 EQUIPO DE VIDEOCONFERENCIA DE BANDA ANGOSTA ZYDACROW	8,971.38
1246 1161A111X001004 0090	5 IMPRESORA HP DESJET 5550N-P C6487C, SERIE MY2AU1J15F	11,153.40
1246 1161A111X001004 0091	1 MACROMEDIA STUDIO MX PLUS WIN EN ESPAÑOL No. DE PARTE 23583	9,109.37
1246 1161A111X001004 0092	1 UNIDAD DE RESPALDO CD WRITER 52X EXT. USB I OMEGA No. DE PARTE 23583	1,658.54
1246 1161A111X001004 0094	1 CAMARA DIGITAL TV SHARECAM	2,951.00
1246 1161A111X001004 0095	1 FAX MARCA PANASONIC MODELO KX-FP161 CON TELEFONO INALAMBRICO DE 900 MHZ CON NUMERO DE SERIE IJAF009565	2,484.00
1246 1161A111X001004 0096	7031364-1-CONMUTADOR TELEFONICO DE 6 LINEAS Y 24 EXTENSIONES, 1 TEL. ANALOGO Y 10 TELEF. UNIL. MCA-PANASONIC	18,205.99
1246 1161A111X001005 0001	2 EQUIPOS DE COMPUTO HP COMPAQ BUSINESS DESKTOP CON CPU, MONITOR, TECLADO Y MOUSE	42,504.00

**GOBIERNO CONSTITUCIONAL DEL ESTADO DE CHIAPAS**  
**COLEGIO DE EDUCACIÓN PROFESIONAL TÉCNICA DEL ESTADO DE**  
**CHIAPAS "CONALEP CHIAPAS"**

**SISTEMA CONTABLE 2022**  
**RELACIÓN DE BIENES MUEBLES QUE COMPONEN SU PATRIMONIO**  
**Cuenta Pública al 31 de diciembre de 2022**

Página 54 de 103

Hora: 04:15:00p. m.

Fecha: 14/02/2023

Código	Descripción del Bien	Valor en Libros
1246 1161A111X001005 0002	1 SERVIDOR HP PROLIANT ML-330 GENERACION 3 SERIE M053LNH73W CON MONITOR TECLADO Y MOUSE	56,019.95
1246 1161A111X001005 0003	1 NOBREAK MODELO OMNISMART 1400, SERIE 9346LROM501300062	5,545.45
1246 1161A111X001005 0004	2 UNIDADES RESP. ENERGIA TRIPP LITE OMNISMART 500 9349ALROM501000310 Y 9346ALROM501000008	3,967.50
1246 1161A111X001005 0007	2 PIZARRON ELECTRONICO INTERACTIVO	34,500.00
1246 1161A111X001005 0009	2 SCANNER	8,280.00
1246 1161A111X001005 0013	40 MESAS DE TRABAJO TIPO BINARIA PARA ALUMNO	50,600.00
1246 1161A111X001005 0014	2 MESAS DE TRABAJO PARA MAESTRO TIPO 1	3,450.00
1246 1161A111X001005 0015	2 MESA DE TRABAJO PARA MAESTRO TIPO 2	3,450.00
1246 1161A111X001005 0016	2 SILLA PARA MAESTRO	3,105.00
1246 1161A111X001005 0284	7030079-1-MODELO ANATOMICO CON EQ. RESUCITADOR CARDIOVASCULAR FISHER MOD. S17140	9,394.91
1246 1161A111X001005 0292	7030113-1-BOMBA DE VACIO (TIPO B) MARCA FILI - MODELO FE-1405 SERIE 88913.	2,206.26
1246 1161A111X001005 0294	7030120-1-BAÑERA PEDIATRICA MARCA NACIONAL ESTRUCTURA TUBULAR DE ACERO.	7,983.19
1246 1161A111X001005 0302	7030271-1-CABEZAL UNIVERSAL	1,440.99
1246 1161A111X001005 0303	7030272-1-MESA CIRCULAR DIVISORIA HORIZONTAL BASE DE METAL Y CUB. DE FORMAICA	1,050.76
1246 1161A111X001005 0304	7030278-1-COMPRESOR MARCA ITSA MODELO I-7228-H SERIE B-77435 B-89.	3,942.24
1246 1161A111X001005 0307	7030346-1-ASPIRADOR PORTATIL PARA SUCCION CONTINUACION FRASCOS DE 3 LTS. DE CAP. C/CANULA DE ASPIRACION	1,625.66
1246 1161A111X001005 0312	7030351-1-CAMA CLINICA TIPO ALTA 2 BARANDALES, PUENTE Y BANQUETA DE ALTURA C/COLCHON DE HULE METALICA	1,967.65
1246 1161A111X001005 0315	7030374-1-ESTERILIZADOR DE INSTRUMENTAL MARCA BOEKEL MOD. 957 SERIE 03067-48	2,317.72
1246 1161A111X001005 0316	7030375-1-ESTERILIZADOR DE INSTRUMENTAL MCA. BOEKEL MOD. 957 SERIE 03067-50	2,317.72
1246 1161A111X001005 0317	7030376-1-ESTERILIZADOR DE INSTRUMENTAL MCA. BOEKEL MOD. 957 SERIE 03067-07	2,317.72
1246 1161A111X001005 0321	7030386-1-MESA DE EXPLORACION MCA. SUJETOSA S/MOD. METALICA C/CUB. DE VINIL	1,437.23
1246 1161A111X001005 0322	7030389-1-EQUIPO DE CROMATOGRAFIA EN CAPA FINA MCA. DESAGA MOD. 120-300.	2,110.66
1246 1161A111X001005 0325	7030399-1-REFRACTOMETRO DE INMERSION MCA. GERBER MOD. 16034-1	6,799.32
1246 1161A111X001005 0327	7030407-4-APARATO DE EXTRACCION MCA GALLENKAMP MOD EXP-391-11ON,EXP630-050G.	12,614.16
1246 1161A111X001005 0329	7030441-1-EQUIPO P/OXIGENO MCA. INVACARE MOD. HP-4011	1,437.91
1246 1161A111X001005 0334	7030529-1-MEDIDOR DE P.H. MCA. CIEA CORNING MOD P.H. METER 145 SERIE 3398	2,639.57
1246 1161A111X001005 0335	7030530-1-JAULA PARA GATO O CONEJO DE ACERO INOXI-DABLE MCA. ARMEXSA	2,247.42
1246 1161A111X001005 0337	7030533-1-MUFLA ELECTRICA MCA. BLUE-M MODELO DI11-2A3 SERIE DL-121	2,888.85
1246 1161A111X001005 0339	7030536-1-APARATO P/DETERMINAR PUNTO DE FUSION MCA. GRIFFIN MOD. MFB590030N SERIE P-1161	1,174.38
1246 1161A111X001005 0340	7030541-1-AUTOCLAVE VERTICAL RANGO DE TEMPERATURA HASTA 135 GRADOS CENT. PSI.(2.1/CM2)	3,134.31

**GOBIERNO CONSTITUCIONAL DEL ESTADO DE CHIAPAS**  
**COLEGIO DE EDUCACIÓN PROFESIONAL TÉCNICA DEL ESTADO DE**  
**CHIAPAS "CONALEP CHIAPAS"**

**SISTEMA CONTABLE 2022**  
**RELACIÓN DE BIENES MUEBLES QUE COMPONEN SU PATRIMONIO**  
**Cuenta Pública al 31 de diciembre de 2022**

Página 55 de 103

Hora: 04:15:00p. m.

Fecha: 14/02/2023

Código	Descripción del Bien	Valor en Libros
1246 1161A111X001005 0341	7030543-1-REPRODUCTORA DE VIDEOCASSETE DE 1/2" MCA.JVC VHS MOD.BP-5300-V SERIE 08214389	1,989.94
1246 1161A111X001005 0342	7030544-1-MONITOR DE VIDEO DE 25" MCA. VIDEOTEK MOD VM25RC SERIE 4870121	1,466.46
1246 1161A111X001005 0351	7030622-1-REPRODUCTORA DE VIDEOCASSETTE DE 1 1/2" VHS MCA. JVC MOD. VP-5300-V SERIE 08214354 08214389	1,989.94
1246 1161A111X001005 0356	7030784-5-PROBADOR DE HUMEDAD MCA. CSC SCIENTIFIC MOD. 266800	22,321.97
1246 1161A111X001005 0357	7030785-1-REFRACTOMETRO MCA. BELLINCHAM MOD 66SR	17,316.43
1246 1161A111X001005 0359	7030789-1-APARATO DE BEKMAN MCA. SARGENT WELCH MOD. 562065	1,035.13
1246 1161A111X001005 0360	7030792-1-APARATO DE KJENDHAL C/MOTOR MCA. APSA MOD AK-006	4,160.85
1246 1161A111X001005 0364	7030806-1-VITALOMETRO MCA. SPIROMETRICS MOD SMI-I	4,227.20
1246 1161A111X001005 0365	7030809-1-ASPIRADOR ELECTRICO CLINICO MCA.REP MOD. 1648	1,419.20
1246 1161A111X001005 0367	7030811-1-MICROSCOPIO ESTEREOSCOPICO MCA IROSCOPE MOD. SD-PLIT SERIE 900113	1,176.64
1246 1161A111X001005 0368	7030812-1-MICROSCOPIO ESTEREOSCOPICO MCA IROSCOPE MOS SD-PLIT SERIE 900089	1,176.64
1246 1161A111X001005 0369	7030813-1-MICROSCOPIO ESTEREOSCOPICO MCA. IROSCOPEMOD. SD-PLIT SERIE 900115	1,176.64
1246 1161A111X001005 0370	7030814-1-MICROSCOPIO ESTEREOSCOPICO MCA. IROSCOPEMOD. SD-PLIT SERIE 900404	1,176.64
1246 1161A111X001005 0371	7030819-1-EQUIPO OPCIONAL SOPORTE RODABLE	1,612.92
1246 1161A111X001005 0372	7030820-3-BAÑO MARIA ELECTRICO	7,626.55
1246 1161A111X001005 0373	7030827-1-CENTRIFUGA ELECTRICA MCA SOL-BAT MOD C-09	2,161.63
1246 1161A111X001005 0379	7030838-1-MICROSCOPIO ESTEREOSCOPICO MCA IROSCOPE MOD SD-PLIT SERIE 900093	1,176.64
1246 1161A111X001005 0387	7030930-1-CAMILLA ALTA CON RUEDAS MCA. SUCISA	1,272.80
1246 1161A111X001005 0388	7030932-1-PROYECTOR DE CUERPOS OPACOS MCA. APOLLO	1,187.10
1246 1161A111X001005 0390	7030935-1-MODELO C/RELIEVE SENTIDO DEL OLFATO MCA. FISHER MOD. S-17123	1,033.62
1246 1161A111X001005 0397	7030945-2-MODELOS ANATOMICOS DE ARTICULACIONES CA. SOMSO	10,540.05
1246 1161A111X001005 0398	7030954-1-MANIQUEO HUMANO MCA. BONHOLD MOD. P10	5,878.81
1246 1161A111X001005 0399	7030955-1-MODELO DE CEREBRO Y AREA CERVICAL MCA. BINHOLD MOD. 025	1,061.87
1246 1161A111X001005 0401	7030958-1-MICROTOMO ROTATORIO MCA. BINKO MOD. 5205	9,531.41
1246 1161A111X001005 0403	7030960-1-IMPRESORA DE MATRIZ DE PUNTOS MCA. STAR MOD. XB-2425 SERIE 550040430088	2,260.67
1246 1161A111X001005 0407	7030965-1-CARRO P/TRANSPORTAR LIBROS MCA. SUGETOSA MOD. FAB. ESPECIAL (DE LAMINA, 2 ENTREPAÑOS )	2,083.85
1246 1161A111X001005 0408	7030991-1-RED DE VIDEO CONFERENCIAS MCA-VITACOM MOD: VITA SERIE 1-417-334-5325	18,971.04
1246 1161A111X001005 0410	7030993-1-REFRIGERADOR ELECTRICO 2 PUERTAS MCA-FAMIASA DE ALUMNIO C/PUERTAS DE CRISTAL	12,972.00
1246 1161A111X001005 0411	7030995-2-MODELO DE PELVIS DINAMICA EN PARTO MCA-DIDAX	2,990.00
1246 1161A111X001005 0413	7030997-1-EQUIPO COMPLETO PARA FISIOLOGIA MCA-DALCO/PHIPS	24,612.55
1246 1161A111X001005 0414	7030998-1-SISTEMA CIRCUITO CERRADO INCLUYE T.V.615828,VIDEO 612741445,COMBINADOR 016971 ,MODULAR,SOPORTE,RACK.	16,143.70
1246 1161A111X001005 0435	7031039-1-MODELO DE CEDULA ANIMAL MCA- SOMSO MODELLE	5,406.32
1246 1161A111X001005 0436	7031040-2-MODELO DE PERINE ETAPA DE PARTO MCA- SOMSO MODELLE	10,207.02
1246 1161A111X001005 0439	7031045-1-CAMA (CUNA) PEDIATRICA CON INCUBADORA EQUIPADA DIGITAL REG.347307	32,323.05



**GOBIERNO CONSTITUCIONAL DEL ESTADO DE CHIAPAS**  
**COLEGIO DE EDUCACIÓN PROFESIONAL TÉCNICA DEL ESTADO DE**  
**CHIAPAS "CONALEP CHIAPAS"**

**SISTEMA CONTABLE 2022**  
**RELACIÓN DE BIENES MUEBLES QUE COMPONEN SU PATRIMONIO**  
**Cuenta Pública al 31 de diciembre de 2022**

Página 56 de 103

Hora: 04:15:00p. m.

Fecha: 14/02/2023

Código	Descripción del Bien	Valor en Libros
1246 1161A111X001005 0440	7031046-1-BALANZA ELECTRONICA DIGITAL DE 1200 G.	2,183.57
1246 1161A111X001005 0441	7031047-2-MANIQUEL INFANTIL	78,200.00
1246 1161A111X001005 0442	7031048-1-MANIQUEL P/PRACT. OBSTETRICAS	25,300.00
1246 1161A111X001005 0443	7031053-1-MODULOS COMPLEMENT. P/LABORATORIO INTEGRAL DE QUIMICA Y BIOLOGIA	61,970.83
1246 1161A111X001005 0444	7031055-1-IMPRESORA HP LASER JET 4000 (CA118A) H.P. C/CABLE PARALELO SERIE-USEB003577	10,608.75
1246 1161A111X001005 0447	7031064-1-MODULOS COMPLEMENT. P/PRACT. DE FISICA APLICADA CON MESA P/LABORATORIO Y ACCESORIOS	80,902.98
1246 1161A111X001005 0448	7031065-1-SERVIDOR DE RED INCLUYE: TECLADO 9S62612877, MOUSE 064493, CPU KN644HH779 Y MONITOR IK62311666	61,987.36
1246 1161A111X001005 0450	7031068-1-MANIQUEL DE INSTRUCCION PARA HOSPITAL	26,598.07
1246 1161A111X001005 0453	7031072-1-NO BREAK (REGULADOR) MCA-VICA MOD-FUPIR 400 SERIE	1,131.60
1246 1161A111X001005 0454	7031073-1-MUEBLE EXHIBIDOR PORTAFOLLETOS DE PIE Y DE DOS VISTAS	2,585.20
1246 1161A111X001005 0455	7031077-1-REGULADOR DE VOLTAJE MARCA-TRIPP-LITE MOD.450 SERIE-FO1528773	1,236.25
1246 1161A111X001005 0457	7031081-1-POTABILIZADOR	30,601.50
1246 1161A111X001005 0505	7031216-1-IMPRESORA EPSON FX-2170 9 AGUJAS SERIE-2ZNGY076805	4,105.29
1246 1161A111X001005 0506	7031217-1-IMPRESORA EPSON FX-2170 9 AGUJAS SERIE-2ZNGY076802	4,105.29
1246 1161A111X001005 0507	7031218-1-IMPRESORA EPSON FX-2170 9 AGUJAS SERIE-2ZNGY076796	4,105.29
1246 1161A111X001005 0521	7031233-1-MIMEOGRAFO MCA-GESTENER, MOD-P930 SERIE A20153	4,000.00
1246 1161A111X001005 0522	7031234-1-IMPRESORA A COLOR MCA-EPSON STYLUS COLOR 800 MOD-P930 SERIE-3HR0090461	4,000.00
1246 1161A111X001005 0523	7031235-1-SCANNER ARTEC MCA-VIEWSTACION ASGE, SERIE S/N. C982600281	2,500.00
1246 1161A111X001005 0525	7031238-1-PROYECTOR DE ACETATOS MCA-DUKANE MOD-SP224 SERIE-2003578	22,353.70
1246 1161A111X001005 0526	7031239-1-PANTALLA DE PROYECCION MCA-BRETFORD MOD-PANORAMA SERIE S/N.	1,440.00
1246 1161A111X001005 0529	7031248-1-PROYECTOR DE CUERPOS OPACOS MCA-PLUS MOD-AP-30 SERIE 0290554	18,895.65
1246 1161A111X001005 0530	7031249-1-MICROSCOPIO TRIOCULAR Y CAMARA DE VIDEO MCA-NOVEL MOD-XS2100 SERIE-001548 INCLUYE ELIMINADOR	14,599.69
1246 1161A111X001005 0532	7031251-1-SERVIDOR DE DATOS MCA-SUN MICROSYSTE MOD-ULTRA 5 C.PU.FW94540149 TECLADO 9938086989 MOUSE 98899486M, MONITOR 9941KW0955	59,252.25
1246 1161A111X001005 0533	7031252-1-KIT MULTIMEDIA UNIDAD DE CD ROM 910HA17382 ENTRADA P/AUDIF. JGO. DE BOCINAS 993204694 CPU6844BW24E217	1,446.95
1246 1161A111X001005 0552	7031284-1-UNIDAD ININTERRUMPIDA DE VOLT. C/REGULADOR ELECTRONICO INTEGRADO SERIE-FO2294040	1,930.85
1246 1161A111X001005 0553	7031285-1-UNIDAD ININTERRUMPIDA DE VOLT. C/REGULADOR ELECTRONICO INTEGRADO SERIE-FO2294051	1,930.85
1246 1161A111X001005 0554	7031286-1-IMPRESORA BROTHER TECNOLOG. LASER MCA-BROTHER SERIE-E99686397	8,513.60
1246 1161A111X001005 0555	7031287-1-IMPRESORA DE MATRIZ MCA-EPSON SERIE-A2SYO22190	4,032.84
1246 1161A111X001005 0556	7031288-1-IMPRESORA DE MATRIZ MCA-EPSON SERIE-A2SYO25611	4,032.84
1246 1161A111X001005 0557	7031289-1-IMPRESORA DE MATRIZ MCA-EPSON SERIE-A2SYO29997	4,032.84
1246 1161A111X001005 0558	7031290-1-IMPRESORA DE MATRIZ MCA-EPSON SERIE- A2SYO29929	4,032.84
1246 1161A111X001005 0559	7031291-1-UNIDAD ININTERRUMPIDA DE VOLTAJE C/REGULADOR ELECTRONICO INTEGRADO. SERIE 8810097195	9,740.50

**GOBIERNO CONSTITUCIONAL DEL ESTADO DE CHIAPAS**  
**COLEGIO DE EDUCACIÓN PROFESIONAL TÉCNICA DEL ESTADO DE**  
**CHIAPAS "CONALEP CHIAPAS"**

**SISTEMA CONTABLE 2022**  
**RELACIÓN DE BIENES MUEBLES QUE COMPONEN SU PATRIMONIO**  
**Cuenta Pública al 31 de diciembre de 2022**

Página 57 de 103

Hora: 04:15:00p. m.

Fecha: 14/02/2023

Código	Descripción del Bien	Valor en Libros
1246 1161A111X001005 0565	7031304-1-MODULADOR DE AUDIO Y VIDEO SERIE-00020092	5,955.32
1246 1161A111X001005 0566	7031305-1-RED COMBINADORA ACTIVO SERIE-0002216	5,709.61
1246 1161A111X001005 0573	7031319-1-UNIDAD ININT. DE VOLTAJE C/REGULADOR ELECTR. INTEGR. D/300 WATS. SERIE-F02679168	2,129.67
1246 1161A111X001005 0574	7031320-1-UNIDAD ININTERRUMPIDA DE VOLTAJE C/REGULADOR ELECTR. INTEGR. D/300WATTS. SERIE-F02679156.	2,129.67
1246 1161A111X001005 0575	7031321-1-UNIDAD ININTERRUMPIDA DE VOLTAJE C/REGULADOR ELECTR. INTEGRADO P/300 WATTS. SERIE-F02676685.	2,129.67
1246 1161A111X001005 0576	7031322-1-UNIDAD ININTERRUMPIDA DE VOLTAJE C/REGULADOR ELECTR. INTEGR. P/300 WATTS. SERIE FO2676684	2,129.67
1246 1161A111X001005 0577	7031323-1-UNIDAD ININTERRUMPIDA DE VOLTAJE C/REGULADOR ELECTR. INTEGRADO P/300 WATTS. SERIE SERIE-F02676754.	2,129.67
1246 1161A111X001005 0579	7031325-1-UNIDAD ININTERRUMPIDA DE VOLTAJE C/REGULADOR ELECTR. INTEGRADO P/300 WATTS SERIEF02676767	2,129.67
1246 1161A111X001005 0580	7031326-1-UNIDAD ININTERRUMPIDA DE VOLTAJE C/REGULADOR ELECTR. INTEGRADO P/300 WATTS SERIE-F02677375.	2,114.46
1246 1161A111X001005 0583	7031330-1-CAMARA DIGITAL Y VIDEO CONFERENCIA MCA- CREATIVE S/N DE SERIE	1,322.50
1246 1161A111X001005 0590	07031344-1-UNIDADES ININTERRUMPIDAS DE VOLTAJE O/REGULADOR MCA-SOLA BASIC, ELECTRONICO INTEGRADO MOD-MICROSR INET. SERIE-E01J49420	1,661.75
1246 1161A111X001005 0591	07031345-1-UNIDAD ININTERRUMPIDA DE VOLTAJE C/REGULADOR MCA-SOLA BASIC, ELECTRONICO INTEGRADO MOD-MICROSR INET. SERIE-E01J49410	1,661.75
1246 1161A111X001005 0592	07031346-1-UNIDAD ININTERUMPIDA DE VOLTAJE C/REGULADOR ELECTRONICO INTEGRADO MCA-SOLA BASIC, MOD-MICROSR. SERIE-E01J49470	1,661.75
1246 1161A111X001005 0593	07031347-1-VIDEOPROYECTOR DE CAÑON MOD-OBRIGHTSVI (LC4331) MCA-PHILLIPS SERIE-62836053	31,253.41
1246 1161A111X001005 0596	07031355-1-MODULADOR DE AUDIO Y VIDEO MCA-IDE MOD-MOVA 40, SERIE 261259	5,976.55
1246 1161A111X001005 0597	07031356-1-MODULADOR DE AUDIO Y VIDEO MCA-IDE MOD-MOVA 40 SERIE-261252	5,976.55
1246 1161A111X001005 0598	7031363-1-IMPRESORA MCA-H.P. DESJET 990C. SERIE MX17U1ZOXP.	4,657.50
1246 1161A111X001005 0600	7031372-1-ESCANNER MCA-HEWLETT PACKARD, MODELO HP SCANJET 7450C CON NUMERO DE SERIE-TW11WA2976.	10,344.56
1246 1161A111X001005 0601	7031377-2-BOCINAS DE 350 WATTS. DE 2 VIAS, CON TRIPIE MCA-YAMAHA	8,487.00
1246 1161A111X001005 0602	7031378-1-CONSOLA DE 6 CANALES MODELO EMX 660 MCA-YAMAHA SERIE-HPO1591	7,588.85
1246 1161A111X001005 0603	7031379-2-SISTEMA INALAMBRICO ICLUYE: MICROFONO, RECEPTOR DE MESA, PEDESTAL P/MESA MCA-SHURE	6,435.40
1246 1161A111X001005 0604	7031380-1-EQUIPO REPRODUCTOR DE DISCOS COMPACTOS MCA-TEAC. SERIE-OABOXO5755 CON DOBLE CASSETERA MCA-PIONER SERI-UIWKO27974DS	4,859.90
1246 1161A111X001005 0605	7031381-1-COMPUTADORA MODELO CVO 510 ( CMT )PD1058P MCA-COMPAQ CPU-6X2BKN8 Z4OF8, TECLADOB557BOFGANYF1M, MOUSE-3NQ25L2, MO	15,635.06
1246 1161A111X001005 0607	7031386-1-AMPLIFICADOR MOD-300MC MCA-RADSON SERIE-0244085 INCLUYE 2 BAFLES Y 2 MICROFONOS	5,291.63
1246 1161A111X001005 0608	7031387-1-IMPRESORA DE INYECCION DE TINTA MOD-STYLUS OGO MCA-EPSON SERIE-D34EO46889	2,078.12
1246 1161A111X001005 0609	7031405-1-COMPUTADORA ESAMBLADA PENTIUM IV. C.P.U. -13522298JK MONITOR - ANI5HCBW113986.	8,886.05

**GOBIERNO CONSTITUCIONAL DEL ESTADO DE CHIAPAS**  
**COLEGIO DE EDUCACIÓN PROFESIONAL TÉCNICA DEL ESTADO DE**  
**CHIAPAS "CONALEP CHIAPAS"**

**SISTEMA CONTABLE 2022**  
**RELACIÓN DE BIENES MUEBLES QUE COMPONEN SU PATRIMONIO**  
**Cuenta Pública al 31 de diciembre de 2022**

Página 58 de 103

Hora: 04:15:00p. m.

Fecha: 14/02/2023

Código	Descripción del Bien	Valor en Libros
1246 1161A111X001005 0610	7031406-1-COMPUTADORA ENSAMBLADA PENTIUM IV C.P.U - 13522517JK MONITOR- AN15HCBW114410.	8,886.05
1246 1161A111X001005 0611	7031407-1-COMPUTADORA ENSAMBLADA PENTIUM IV. C.P.U. 13522561JK MONITOR-AN15HCBW113987.	8,886.05
1246 1161A111X001005 0612	7031408-1-COMPUTADORA ENSAMBLADA PENTIUM IV C.P.U - 13522608JK MONITOR- AN15HCBW114414.	8,886.05
1246 1161A111X001005 0613	7031409-1-COMPUTADORA ENSAMBADA PENTIUM IV C.P.U- 13522376JK MONITOR- AN15HCBW114058	8,886.05
1246 1161A111X001005 0614	7031410-1-COMPUTADORA ENSAMBLADA PENTIUM IV C.P.U. - 13522299JK MONITOR-AN15HCBW114052	8,886.05
1246 1161A111X001005 0615	7031411-1-COMPUTADORA ENSAMBLADA PENTIUM IV C.P.U - 13522551JK MONITOR-AN15HCBW114385.	8,886.05
1246 1161A111X001005 0616	7031412-1-COMPUTADORA ENSAMBLADA PENTIUM IV C.P.U-13522588JK MONITOR-AN15HCBW109592.	8,886.05
1246 1161A111X001005 0617	7031413-1-COMPUTADORA ENSAMBLADA PENTIUM IV C.P.U - 13522490JK MONITOR - AN15HCBW114028.	8,886.05
1246 1161A111X001005 0618	7031414-1-COMPUTADORA ENSAMBLADA PENTIUM IV CP.U. 13522527JK MONITOR-AN15HCBW114411.	8,886.05
1246 1161A111X001005 0619	7031415-1-UNIDAD DE RESPALDO, CD WRITER 52X USB MCA-IOMEGA NO. PARTE 32583 SERIE-3VAD2100KG	1,561.54
1246 1161A111X001005 0627	17130136_1_BALANZA ANALITICA ELECTRICA MCA. BOSCA MOD. S-2000105.	1,713.25
1246 1161A111X001005 0628	17130139_2_ ESTERILIZADORES DE INSTRUMENTAL MCA. BUEKEL MOD. 957.	4,635.46
1246 1161A111X001005 0629	17130145_1_ASPIRADORA PORTATIL PARA SUCCION CONTI- NUA, CON FRASCO DE 3 LITROS DE CAP. Y CANULA DE ASPIRACION MANUFACTURADA NAL.	1,625.67
1246 1161A111X001005 0632	17130148_1_APARATO DE KARLFISHER, CON ACCESORIOS --MCA. LABINDUSTRIES, MOD. 62414-320.	1,450.49
1246 1161A111X001005 0633	17130149_1_MESA DE EXPLORACION MCA. SUGETOSA MODELOS/M, CUBIERTA VINIL, CAFE, DIMENCIONES 58X80X125 CM.	1,437.23
1246 1161A111X001005 0634	17130151_1_BANERA PEDIATRICA CON ESTRUCTURA TUBULARDE ACERO DE TUBO CUADRADO DE 1" CAL.18- ESMAL.SUPERF.TOTAL DE AC.MCA.NAL.	7,983.20
1246 1161A111X001005 0636	17130154_1_HIDROMETRO PORTATIL TIPO BOWYUCOS, MCA.SOIL TEST. MOD A-74 (A-70) BLOCK DE YESO	2,780.98
1246 1161A111X001005 0637	17130155_1_HIGROGRAFO ROSSBACH CAT-HRP 100 ESPEC: SIST. DE PELO RANGO DE 0A 100%.DIMENS. APROX.28.5X14X13 (54 GRAFICAS).	1,393.43
1246 1161A111X001005 0642	17130173_3_APARATOS DE EXTRACCION MCA. GALLENKAMP MOD. EXP 391-110N EXP. 630-050G.	9,460.62
1246 1161A111X001005 0643	17130175_1_MEDIDOR DE PH MCA. CIBACON S/N	2,639.57
1246 1161A111X001005 0644	17130176_1_REFRACTOMETRO ABBE MCA. LABOR MIN. MOD. S/N.	1,519.40
1246 1161A111X001005 0645	17130179_1_MUFLA ELECTRICA MCA. BLUE "M" MOD. DL 112A3.	2,888.85
1246 1161A111X001005 0646	17130181_1_AUTOCLAVE VERTICAL RANGO DE TEMPERATURA HASTA 135 C. PRESIÓN (2.1 KG. GM2) CONS-TRUIDO EN ACERO INOXIDABLE.	3,134.31
1246 1161A111X001005 0647	17130192_2_APARATO DE ELECTROPHORESIS MCA. KOMAS MOD. F-3500.	2,078.01
1246 1161A111X001005 0648	17130194_1_POLARIMETRO DE LENTES INTERCAMBIABLES MCA. KOMAX MOD. 400.	1,968.81
1246 1161A111X001005 0650	17130224_1_ESPECTOFOTOMETRO MCA. MILTRON COMPANI MOD. 333172.	2,136.59
1246 1161A111X001005 0651	17130225_1_CALORIMETRO DE PARR MOD. 1341 (19420-034	4,838.33
1246 1161A111X001005 0652	17130227_1_APARATO PARA DETERMINAR LA TENSION SUPERFICIAL MCA. CENTRAL SCIENTIFF MOD 70535-000.	4,196.77

**GOBIERNO CONSTITUCIONAL DEL ESTADO DE CHIAPAS**  
**COLEGIO DE EDUCACIÓN PROFESIONAL TÉCNICA DEL ESTADO DE**  
**CHIAPAS "CONALEP CHIAPAS"**

**SISTEMA CONTABLE 2022**  
**RELACIÓN DE BIENES MUEBLES QUE COMPONEN SU PATRIMONIO**  
**Cuenta Pública al 31 de diciembre de 2022**

Página 59 de 103

Hora: 04:15:00p. m.

Fecha: 14/02/2023

Código	Descripción del Bien	Valor en Libros
1246 1161A111X001005 0653	17130228_1_BISCOSIMETRO DE THOMAS STORNER MCA. BROOPIED MOD. R.F.V.	1,940.84
1246 1161A111X001005 0654	17130264_1_MUFLA ELECTRICA MCA. BLUE "M" MOD. DL 112 A 3.	2,888.85
1246 1161A111X001005 0655	17130268_1_BOMBA DE VACIO (TIPO B) MCA. FELI MOD. FE-1405.	2,206.27
1246 1161A111X001005 0656	17130278_1_TRACTOR AGRICOLA MASSEY FERGUSON MOD. MF 285 H.C.	2,508.48
1246 1161A111X001005 0657	17130283_1_PAQUETE DE CONTROL REMOTO PARA TRACTOR MASSEY FERGUSON MOD. 285.	1,625.67
1246 1161A111X001005 0660	17130293_2_(MPOO187) VISCOSIMETRO DE TOMAS STORMAS MCA. BROKFIELD MOD. RUF.	8,050.49
1246 1161A111X001005 0661	17130294_1_REFRACTOMETRO MCA. BELLINGHAM MOD.60SR.	17,316.44
1246 1161A111X001005 0663	17130302_1_HIDROGRAFO MCA. ROSBACH MOD. HRP-100.	1,393.43
1246 1161A111X001005 0665	17130305_1_(EP1506) MANIQUI HUMANO.	7,403.06
1246 1161A111X001005 0667	17130308_1_ASPIRADOR ELECTRICO CLINICO MCA. REP. MOD. 1646 (EGOOO01).	1,419.21
1246 1161A111X001005 0669	17130314_1_MOTOR SECCIONADO (EPOO781).	3,949.28
1246 1161A111X001005 0674	17130333_1_MONITOR DE VIDEO 25" MCA. VIDEOTEC MOD. VM-25RC.	1,466.47
1246 1161A111X001005 0677	17130420_1_CAMILLA ALTA CON RUEDAS, MARCA SUCISA	1,132.62
1246 1161A111X001005 0678	17130424_1_CAMA CLINICA TIPO ALTA, MARCA SUCISA, MODELO ACUARIO I	1,685.86
1246 1161A111X001005 0679	17130425_1_MODELO DE CORAZON, MARCA BOBBIT, MODELO 566828.	8,536.00
1246 1161A111X001005 0684	17130454_1_MODELOS DE PERINE MASCULINO MCA. BOBBIT MODELO 566220	1,387.10
1246 1161A111X001005 0689	17130469_1_MODELO DE MUSCULATURA DE PERINE, MARCA SOMSO, MODELO M40-M36.	3,109.24
1246 1161A111X001005 0690	17130470_2_MODELOS ANATOMICOS DE ARTICULACION MARCA SOMSO.	9,378.94
1246 1161A111X001005 0691	17130471_1_MODELO DE CABEZA, MARCA SOMSO, MODELO B-57.	3,265.02
1246 1161A111X001005 0692	17130522_1_MANIQUI HUMANO MCA. BONHOLD MOD. P1	5,878.81
1246 1161A111X001005 0720	17130565_1_MICROMETRO ROTATORIO MARCA BINKO, MODELO 5205	9,531.41
1246 1161A111X001005 0721	17130566_1_HORNO PARA ESTERILIZAR EN SECO, MARCA FELISA, MODELO FE-242	3,366.05
1246 1161A111X001005 0732	17130579_1_IMPRESORA DE MATRIZ DE PUNTO, MARCA STAR, MODELO XB-2425, SERIE NUMERO 550040430018.	2,260.67
1246 1161A111X001005 0776	17130628_1_HORNO PARA ESTERILIZAR EN SECO, MARCA CONTINUUM, MODELO HA81G.	1,579.16
1246 1161A111X001005 0777	17130638_1_MODELO DE FETO HUMANO, MARCA EDIBON, MODELO MS 16/1.	3,803.44
1246 1161A111X001005 0778	17130640_1_MODELO DE APARATO AUDITIVO, MARCA EDIBON, MODELO DS 1.	4,324.37
1246 1161A111X001005 0779	17130642_1_MODELO DE TERCERA Y ULTIMA ETAPA DE PARTO, MARCA EDIBON, MODELO MS 45/3.	3,269.95
1246 1161A111X001005 0781	17130661_1_REFRIGERADOR ELECTRICO 2 PUERTAS MARCA FAMIASA, MODELO F ESPECIAL.	12,972.00
1246 1161A111X001005 0782	17130662_1_EQUIPO DE CIRUGIA MENOR, MARCA MILTEX.	4,600.00
1246 1161A111X001005 0784	17130664_1_EQUIPO DE RECEPCION SATELITAL. PLATO PARABOLICO, LNB, ALIMENTADOR.	10,183.25
1246 1161A111X001005 0785	17130665_1_EQUIPO PARA EXPERIMENTOS DE FISICA, COM PUESTO DE : 12 ADITAMENTOS.	70,033.29
1246 1161A111X001005 0789	17130706_1_RECEPTOR/DECODIFICADOR ESPECTRUM SAVERID1RD SERIE 9501-9585	11,134.53

**GOBIERNO CONSTITUCIONAL DEL ESTADO DE CHIAPAS**  
**COLEGIO DE EDUCACIÓN PROFESIONAL TÉCNICA DEL ESTADO DE**  
**CHIAPAS "CONALEP CHIAPAS"**

**SISTEMA CONTABLE 2022**  
**RELACIÓN DE BIENES MUEBLES QUE COMPONEN SU PATRIMONIO**  
**Cuenta Pública al 31 de diciembre de 2022**

Página 60 de 103

Hora: 04:15:00p. m.

Fecha: 14/02/2023

Código	Descripción del Bien	Valor en Libros
1246 1161A111X001005 0823	17130769_1_COMPUTADORA PENTIUM, ACER, MODELO POWER 520, SERIES CPU EE22A01599, TECLADO 10247500000, MONITOR 80700399X3T1Y1X	9,926.80
1246 1161A111X001005 0827	17130784_1_IMPRESORA DE MATRIZ, MARCA EPSON, MODELO1170, SERIE NUMERO 3KW1026782.	4,360.05
1246 1161A111X001005 0828	17130785_1_MODULO COMPLEMENTARIO PARA PRACTICAS DE FISICA APLICADA.	80,902.98
1246 1161A111X001005 0829	17130786_1_MODULO COMPLEMENTARIO PARA LABORATORIO INTEGRAL DE QUIMICA Y BIOLOGIA.	61,970.83
1246 1161A111X001005 0854	17130828_1_IMPRESORA EPSON FX-2170, AGUJAS, SERIE 2NGY075459.	4,105.29
1246 1161A111X001005 0855	17130829_1_IMPRESORA EPSON FX-2170, AGUJAS, SERIE 2NGY076812.	4,105.29
1246 1161A111X001005 0856	17130830_1_IMPRESORA EPSON FX-2170, AGUJAS, SERIE 2ZNGY075449.	4,105.30
1246 1161A111X001005 0857	17130831_1_PROYECTOR DE ACETATOS, MARCA DUKANE, MODELO SP224, SERIE 2003651.	3,385.60
1246 1161A111X001005 0860	17130840_1_PROYECTOR DE ACETATOS MARCA DUKANE MODELO SP2124, SERIE 1991029.	22,353.70
1246 1161A111X001005 0861	17130841_1_SERVIDOR DE DATOS, CON UNION DE CINTA EXTERNA DE 8MM., SERIES: CPU. FW94410153MONITOR 9941KW0867, TECLADO 9938086988.	59,252.25
1246 1161A111X001005 0862	17130842_1_MICROSCOPIO TRIOCLAR Y CAMAR DE VIDEO, SERIE NO. 001547	14,599.68
1246 1161A111X001005 0864	17130844_1_KIT MULTIMEDIA UNIDAD DE CD ROM, VEL. 48X, ENT P/AUDIFONOS, CONT. DE VOLUMEN JGO.BOCINAS SERIES:910HA17194,993206309	1,446.95
1246 1161A111X001005 0883	17130863_1_COMPUTADORA PERSONAL PENTIUM III, MARCA COMPAQ SERIES: MONITOR 939BB50JS791 CPU 6949CKP3M511, TECLADO B13AA0WGAIJ6J4	9,403.55
1246 1161A111X001005 0902	17130882_1_COMPUTADORA PERSONAL PENTIUM III MARCA COMPAQ SERIES: MONITOR 935BB50JA770, CPU 6948CKP3L542, TECLADO B13AA0WGA115P8	9,403.55
1246 1161A111X001005 0911	17130891_1_REGULADOR DE VOLTAJE, MARCA TRIPP LITE SERIE FO2294019	1,930.85
1246 1161A111X001005 0912	17130892_1_REGULADOR DE VOLTAJE, MARCA TRIPP LITE SERIE FO2294016	1,930.85
1246 1161A111X001005 0913	17130893_1_REGULADOR DE VOLTAJE, MARCA TRIPP LITE SERIE FO2294021	1,930.85
1246 1161A111X001005 0914	17130894_1_REGULADOR DE VOLTAJE, MARCA TRIPP LITE SERIE FO2293939	1,930.85
1246 1161A111X001005 0915	17130895_1_REGULADOR DE VOLTAJE, MARCA TRIPP LITE SERIE FO2293934	1,930.85
1246 1161A111X001005 0916	17130896_1_REGULADOR DE VOLTAJE, MARCA TRIPP LITE SERIE FO2293951	1,930.85
1246 1161A111X001005 0917	17130897_1_REGULADOR DE VOLTAJE, MARCA TRIPP LITE SERIE FO2293953	1,930.85
1246 1161A111X001005 0918	17130898_1_REGULADOR DE VOLTAJE, MARCA TRIPP LITE SERIE FO2293954.	1,930.85
1246 1161A111X001005 0920	17130900_1_REGULADOR DE VOLTAJE, MARCA TRIPP LITE SERIE FO2293933	1,930.85
1246 1161A111X001005 0921	17130901_1_REGULADOR DE VOLTAJE, MARCA TRIPP LITE SERIE FO2293931.	1,930.85
1246 1161A111X001005 0922	17130902_1_REGULADOR DE VOLTAJE, MARCA TRIPP LITE SERIE FO2293930.	1,930.85
1246 1161A111X001005 0923	17130903_1_REGULADOR DE VOLTAJE, MARCA TRIPP LITE SERIE FO2293936.	1,930.85

**GOBIERNO CONSTITUCIONAL DEL ESTADO DE CHIAPAS**  
**COLEGIO DE EDUCACIÓN PROFESIONAL TÉCNICA DEL ESTADO DE**  
**CHIAPAS "CONALEP CHIAPAS"**

**SISTEMA CONTABLE 2022**  
**RELACIÓN DE BIENES MUEBLES QUE COMPONEN SU PATRIMONIO**  
**Cuenta Pública al 31 de diciembre de 2022**

Página 61 de 103

Hora: 04:15:00p. m.

Fecha: 14/02/2023

Código	Descripción del Bien	Valor en Libros
1246 1161A111X001005 0924	17130904_1_REGULADOR DE VOLATAJE, MARCA TRIPP LITE SERIE FO2293932.	1,930.85
1246 1161A111X001005 0925	17130905_1_REGULADOR DE VOLTAJE, MARCA TRIPP LITE SERIE FO2293938.	1,930.85
1246 1161A111X001005 0926	17130906_1_REGULADOR DE VOLTAJE, MARCA TRIPP LITE SERIE FO2293937.	1,930.85
1246 1161A111X001005 0929	17130909_1_REGULADOR DE VOLTAJE, MARCA TRIPP LITE SERIE FO2293956.	1,930.85
1246 1161A111X001005 0931	17130911_1_REGULADOR DE VOLTAJE, MARCA TRIPP LITE SEIR FO2293947.	1,930.85
1246 1161A111X001005 0932	17130912_1_REGULADOR DE VOLTAJE, MARCA TRIPP LITE SERIE FO2293949.	1,930.85
1246 1161A111X001005 0933	17130913_1_REGULADOR DE VOLTAJE, MARCA TRIPP LITE SERIE FO2293948.	1,930.85
1246 1161A111X001005 0934	17130914_1_REGULADOR DE VOLTAJE, MARCA TRIPP LITE SERIE FO2293944.	1,930.85
1246 1161A111X001005 0935	17130915_1_REGULADOR DE VOLATAJE, MARCA TRIPP LITE SERIE FO2293955.	1,930.85
1246 1161A111X001005 0936	17130916_1_REGULADOR DE VOLTAJE, MARCA TRIPP LITE SERIE FO2293946.	1,930.85
1246 1161A111X001005 0937	17130917_1_REGULADOR DE VOLTAJE, MARCA TRIPP LITE SERIE FO2293942.	1,930.85
1246 1161A111X001005 0938	17130918_1_REGULADOR DE VOLTAJE, MARCA TRIPP LITE SERIE FO2293943.	1,930.85
1246 1161A111X001005 0939	17130919_1_REGULADOR DE VOLTAJE, MARCA TRIPP LITE SERIE FO2293941.	1,930.85
1246 1161A111X001005 0940	17130920_1_REGULADOR DE VOLTAJE, MARCA TRIPP LITE SERIE FO2293977.	1,930.85
1246 1161A111X001005 0941	17130921_1_REGULADOR DE VOLTAJE, MARCA TRIPP LITE SERIE FO2293973.	1,930.85
1246 1161A111X001005 0942	17130922_1_REGULADOR DE VOLTAJE, MARCA TRIPP LITE SERIE FO2293959.	1,930.85
1246 1161A111X001005 0943	17130923_1_IMPRESORA LASER, MARCA BROTHER,SERIE E99686903.	8,513.60
1246 1161A111X001005 0944	17130924_1_IMPRESORA DE MATRIZ, MARCA EPSON, MODELOFX1180, SERIE A2SY021854.	4,032.84
1246 1161A111X001005 0945	17130925_1_IMPRESORA DE MATRIZ, MARCA EPSON, MODELOFX1180, SERIE A2SY027470.	4,032.84
1246 1161A111X001005 0946	17130929_1_MONITOR A COLOR 29", MARCA PANASONIC SERIE LC93230502.	10,964.61
1246 1161A111X001005 0948	17130933_1_UNIDAD ININTERRUMPIDA DE VOLTAJE CON REGULADOR ELECTRONICO INTEGRADO, MARCA ONGUARD, MODELO SGIK-IT SERIE 8810097013	9,740.50
1246 1161A111X001005 0949	17130938_1_COMPUTADORA PERSONAL P.III, MARCA COMPAQSERIES: MONITOR 947BB50JH991, CPU. 6948CKP3Q402,TECLADO B13AAOWGAI13JZ.	9,403.55
1246 1161A111X001005 0951	17130940_1_MULTILINEA MARCA PANASONIC, MODELO KX-T61610, SERIE 6LAVI009823	10,930.95
1246 1161A111X001005 0952	17130948_1_IMPRESORA LASSER, MARCA BROTHER, SERIE GO9754817.	9,931.06
1246 1161A111X001005 0956	17130952_1_DATA SHOW INFOCUS SMART VIEW 2600LC, MODELO 2600, SERIE 9AA07153.	2,500.00
1246 1161A111X001005 0960	17130961_1_FLASH MARCA VIVITAR MODELO 285 HV AUT. SERIE 0071435	1,748.00
1246 1161A111X001005 0962	17130963_1_IMPRESORA MARCA H.P. DESJET 990C. SERIE NO. MX17U1Z0XN	4,657.50
1246 1161A111X001005 0963	17130966_1_ESCANER MARCA EPSON, SERIE DS7W008729.	2,056.20

**GOBIERNO CONSTITUCIONAL DEL ESTADO DE CHIAPAS**  
**COLEGIO DE EDUCACIÓN PROFESIONAL TÉCNICA DEL ESTADO DE**  
**CHIAPAS "CONALEP CHIAPAS"**

**SISTEMA CONTABLE 2022**  
**RELACIÓN DE BIENES MUEBLES QUE COMPONEN SU PATRIMONIO**  
**Cuenta Pública al 31 de diciembre de 2022**

Página 62 de 103

Hora: 04:15:00p. m.

Fecha: 14/02/2023

Código	Descripción del Bien	Valor en Libros
1246 1161A111X001005 0964	17130967_1_UNIDAD ININTERRUMPIDA DE VOLTAJE CON REGULADOR ELECTRONICO INTEGRADO, MARCA SOLABASIC, SERIE E01J49498.	1,661.75
1246 1161A111X001005 0965	17130968_1_UNIDAD ININTERRUMPIDA DE VOLTAJE, MARCA SOLA BASIC, SERIE E01J49509.	1,661.75
1246 1161A111X001005 0966	17130969_1_UNIDAD ININTERRUMPIDA DE VOLTAJE, MARCA SOLA BASIC, SERIE E01J49409.	1,661.75
1246 1161A111X001005 0967	17130970_1_VIDEOPROYECTOR DE CAÑON, MARCA PHILIPS, SERIE WR12013970529443.	31,253.42
1246 1161A111X001005 0968	17130971_1_COMPUTADORA PERSONAL PENTIUM 1V, MARCA IBM, SERIES CAJA 742, CPU 78-79B45, TECL.943849, MOUSE 23-048070 Y MON.55YZ764.	8,490.45
1246 1161A111X001005 0969	17130972_1_COMPUTADORA PERSONAL PENTIUM 1V, MARCA IBM, SERIES: CAJA 743, CPU 78-80G58. TECLADO 945021, MOUSE 23-048071 MON.55YZ839.	8,490.45
1246 1161A111X001005 0970	17130973_1_COMPUTADORA PERSONAL PENTIUM 1V, MARCA IBM, SERIES: CAJA 744, CPU 78-79X57. TECL.944919, MOUSE 23-048072 Y MONITOR 55YZ830	8,490.45
1246 1161A111X001005 0971	17130974_1_COMPUTADORA PERSONAL PENTIUM 1V, MARCA IBM, SERIES: CAJA 745, CPU 78-79F93, TECL.943822, MOUSE 23-048873 Y MONT. 55YZ770	8,490.45
1246 1161A111X001005 0972	17130975_1_COMPUTADORA PERSONAL PENTIUM 1V, MARCA IBM, SERIES: CAJA 748, CPU.78-79X14, TECL.677118, MOUSE 23-048068, MONIT. 55YZ842.	8,490.45
1246 1161A111X001005 0973	17130976_1_COMPUTADORA PERSONAL PENTIUM 1V, MARCA IBM, SERIES: CAJA 747, CPU 78-79H52, TECL.944926, MOUSE 23-048076 Y MONIT.55YZ814	8,490.45
1246 1161A111X001005 0974	17130980_1_IMPRESORA, MARCA BOTHER, MODELO HL2460, SERIE NO. L1J126219.	10,856.00
1246 1161A111X001005 0975	17130982_1_PANTALLA DE PROYECCION PLEGABLE.	7,072.50
1246 1161A111X001005 0977	17130989_1_CONSOLA DE 6 CANALES MODELO EMX660 MARCA YAMAHA, SERIE HX01675.	7,588.85
1246 1161A111X001005 0978	17130990_2_SISTEMA INALAMBRICO, INCL. MICROF. RECEPTOR DE MESA, PEDESTAL PARA MESA MARCA SHURE.	6,435.40
1246 1161A111X001005 0979	17130991_1_EQUIPO REPRODUCTOR DE DISCOS COMPACTOS MARCA TEAC, SERIE ABOZ07282 CON DOBLE CASSETERA MARCA PINER, SERIE UIWKO27995DS.	4,859.90
1246 1161A111X001005 0980	17130992_2_BOCINAS:CAJA ACUSTICA CON ALTAVOCES DE 2VIAS, 350 WATS CON STAND PARA BAFLE (TRIPLE) Y CABLES CON CONECTORES HEMBRA Y MA	8,487.00
1246 1161A111X001005 0983	17131000_1_AMPLIFICADOR RADSON, INCLUYE DOS BAFLES Y DOS MICROFONOS, SERIE 0244044.	5,291.63
1246 1161A111X001005 0984	17131001_1_IMPRESORA DE INYECCION DE TINTA MODELO STYLUS C80, MARCA EPSON, SERIE D34E049885.}	2,078.12
1246 1161A111X001005 0985	17131007_3_EQUIPO DE VIDEOCONFERENCIA DE BANDA ANGOSTA, MARCA ZYDACRON.	26,914.08
1246 1161A111X001005 0994	17131016_1_COMPUTADORA ENSAMBLADA PENTIUM IV, SERIES: CPU. 13522318JK, MONITOR AN1SHCBW114064W, TECLADO 24107134.	8,886.05
1246 1161A111X001005 0998	17131021_1_UNIDAD DE RESPALDO CD WRITER 52X USB, MARCA IOMEGA NO. PARTE 32583 SERIE NO. 3VAD2100FX.(QUEMADOR)	1,658.54
1246 1161A111X001005 0999	17131024_1_IMPRESORA DE INYECCION DE TINTA MCA. H.P.DESJET S. SERIE MX1541Z1JX.	5,347.50
1246 1161A111X001005 1003	170 2670606001066 1 ESPECTOFOTOMETRO SPECTRONIC-20. BAUSCH LOMB.	2,238.00

**GOBIERNO CONSTITUCIONAL DEL ESTADO DE CHIAPAS**  
**COLEGIO DE EDUCACIÓN PROFESIONAL TÉCNICA DEL ESTADO DE**  
**CHIAPAS "CONALEP CHIAPAS"**

**SISTEMA CONTABLE 2022**

**RELACIÓN DE BIENES MUEBLES QUE COMPONEN SU PATRIMONIO**  
**Cuenta Pública al 31 de diciembre de 2022**

Página 63 de 103

Hora: 04:15:00p. m.

Fecha: 14/02/2023

Código	Descripción del Bien	Valor en Libros
1246 1161A111X001005 1004	170 2670614000022,2670614000023,2670614000024,2670614000025,2670614000026,2670614000027 6 BINOCULAR RECUBIERTO DE HULE, MCA.TAXCO DE 10*50, MOD.223 RZ CAMUFLAJE GRAN ANGULAR, ALTA PRECISION, ANTIEM	7,703.50
1246 1161A111X001005 1019	170 2670606001068,2670606001069 2 APARATO DE EXTRACCION, MCA.GALLENKAMP. MOD.EXP.-391-11ON EXP./630/050G.	5,380.22
1246 1161A111X001005 1032	170 2670606001075 1 MESAS MODULO III (COM.MESAS QUIMICO BIO-LOGICAS) DE ACERO INOXIDABLE.	1,200.00
1246 1161A111X001005 1036	170 26706060000795 1 MOTOR NISSAN MCA. NISSAN MOD. E-16	6,154.89
1246 1161A111X001005 1037	170 26706060000812 1 PLUMA PARA DESMONTAR MOTORES MCA. SUP MOD.S/N	6,117.93
1246 1161A111X001005 1038	170 26706060000892 1 RECTIFICADORA DE BALATAS MCA. SHEPARD MOD.D-6	21,709.60
1246 1161A111X001005 1039	170 26706060000472 1 SIST. DE CIRCUITO CERRADO: T.V. MCA SHARP N/S 615853 Y VIDEO MCA SHARP MODULAR, COMBINADOR, SOPORTE, RAP	16,143.70
1246 1161A111X001005 1040	170 2670606001077 1 MICROSCOPIO TRIOCLAR MCA. IROSCOPE MOD. U-THF NUMERO DE SERIE 600947	17,396.05
1246 1161A111X001005 1060	170 2670606001078 1 MODULOS COMPLEMENTARIOS P/LAB.INTEGRAL DE QUIMICA Y BIOLOGIA.	61,970.83
1246 1161A111X001005 1061	170 26706060000895 1 EQUIPO ENTRENADOR PARA SUSPENSION, DIRECCION Y FRENOS.	849,105.95
1246 1161A111X001005 1066	170 2670606001067 1 EQUIPO DE SONIDO MCA.RADSON.MOD. 8 BOCINAS	20,846.87
1246 1161A111X001005 1067	170 26706060000900 1 CONSOLA PARA CAPACITACION EN SISTEMA DE INYECCION. MCA.DAVIS,VEI, OTC. MOD.ECI-22,MPF1	81,703.89
1246 1161A111X001005 1068	170 2670614000029 1 MODEM EXTERNO MCA. GENERAL DATACOM MOD. QUESTER II V.34 NIVEL DE TRANSM. DE 28.8 A 33.6 KBPS. NUM.SERIE. 0	3,451.15
1246 1161A111X001005 1069	170 26706060000030 1 UN EQUIPO TELEFONICO: UN MULTILINEA MCA. ERICSSON, 8 TELEFONOS MCA. CRAFORD Y 2 TELEFONOS EJECUTIVOS MC	24,715.02
1246 1161A111X001005 1072	170 26706060000556 1 MODULO COMPLEMENTARIO PARA PRACTICAS DE FISICA APLICADA.	80,902.98
1246 1161A111X001005 1076	170 26706060000914 1 LABORATORIO ELECTRONICO P/MOTORES DE GASOLINA.	24,618.03
1246 1161A111X001005 1078	170 26706060000630 1 CARGADOR DE BATERIA PARA AUTO MCA. MARQUETE	2,011.23
1246 1161A111X001005 1091	170 2670606001062 1 PROTOTIPO DE TRANSMISION MANUAL Y DIRECCION HIDRAULICA MCA. DAVIS MOD. ECI-0	38,390.00
1246 1161A111X001005 1092	170 26706060000761 1 COMPROBADOR DE RESORTES MARCA: RIMAC MODELO: 0069 S/NUMERO DE SERIE	4,733.32
1246 1161A111X001005 1093	170 2670606001081,2670606001082 2 VISCOSIMETRO DE TOMAS STORMAS MCA. BROK FIELD MOD. RVF	6,932.95
1246 1161A111X001005 1094	170 2670606001083 1 APARATO DE HJELDAHL MCA. APSA MOD.AK006	3,583.27
1246 1161A111X001005 1096	170 26706060000762 1 PROBADOR DE FUGAS DE CILINDROS MCA. KAL R89	1,082.03
1246 1161A111X001005 1101	170 26706060000770 1 RED DE VIDEO CONFERENCIAS MCA. VITACOM MOD. VITA	3,441.46
1246 1161A111X001005 1102	170 2670606001080 1 RECEPTOR DECODIFICADOR MARCA. VITACOM MOD. CLI SPECTRUM SAVER IRD INC. DEMODULADOR DE RF QPSK SERIE.N6SME	11,134.53
1246 1161A111X001005 1103	170 26706060000771 1 CALIBRADOR VERNIER DE ALTURA DE PREC. MCA. PTS MOD. HG 18	1,394.38
1246 1161A111X001005 1104	170 2670606001173 1 COMPUTADORA PERSONAL MCA. LANIX MOD. 386DX-40 CPU.CC93110060 TECLADO.GB93112195 MONITOR.MD93120468	4,858.51



**GOBIERNO CONSTITUCIONAL DEL ESTADO DE CHIAPAS**  
**COLEGIO DE EDUCACIÓN PROFESIONAL TÉCNICA DEL ESTADO DE**  
**CHIAPAS "CONALEP CHIAPAS"**

**SISTEMA CONTABLE 2022**  
**RELACIÓN DE BIENES MUEBLES QUE COMPONEN SU PATRIMONIO**  
**Cuenta Pública al 31 de diciembre de 2022**

Página 64 de 103

Hora: 04:15:00p. m.

Fecha: 14/02/2023

Código	Descripción del Bien	Valor en Libros
1246 1161A111X001005 1147	170 2670606000773 1 JGO. DE ACCESORIOS MASTER (77-8001). No.29509960.	2,485.56
1246 1161A111X001005 1148	170 2670606000778 1 ACCESORIOS PARA CALIBRAR BOMBAS CAV.DPA- (77-8007). No.29801441.	4,216.26
1246 1161A111X001005 1149	170 2670606000782 1 ACCESORIOS PARA CALIBRAR BOMBAS STANADY-NE DB, DE DM (77-8006). No.29801441.	5,431.08
1246 1161A111X001005 1150	170 2670606000784 1 HERRAMIENTAS PARA 54 TIPOS DE BOMBAS CONGOBERNADOR HIDRAULICO Y MECANICO CAV. -DPA. MOD.MARBEL (9662). No.	2,514.45
1246 1161A111X001005 1163	170 2670606000893 1 SCANNCP PARA FUEL INJECTION	18,394.25
1246 1161A111X001005 1164	170 2670606000896 1 TALADRO ELECTRICO PARA TRABAJO PESADO MCA. BOSH DE DOS VELOCIDADES.	3,688.28
1246 1161A111X001005 1165	170 2670606000894 1 LAMPARA ESTROBOSCOPICA	2,687.02
1246 1161A111X001005 1166	170 2670606001063 1 EQUIPO PARA SOLDADURA, CON TELEVISOR	180,598.47
1246 1161A111X001005 1167	170 2670606001085,2670606001086,2670606001087 3 GABINETE UNIVERSAL METALICO DE DOS PUERTAS CON UN ESTANTE INTERIOR, TIPO VERTICAL	3,432.75
1246 1161A111X001005 1168	170 2670606000039 1 FAX MARCA PANASONIC MODELO F890LA	2,500.00
1246 1161A111X001005 1171	170 2670606001177 1 COMPUTADORA PERSONAL PENTIUM II MARCA.OLIVETTI MOD. M4000 DT 540 SERIE CPU.31266TECL.1751 MOUSE.0704 MONITO	12,982.85
1246 1161A111X001005 1172	170 2670606001129 1 COMPUTADORA PERSONAL PENTIUM II MARCA.OLIVETTI MOD. M4000 DT 540 SERIE CPU.32291 TECL.1553 MOUSE.4660 MONIT	12,982.85
1246 1161A111X001005 1173	170 2670606001133 1 COMPUTADORA PERSONAL PENTIUM II MARCA.OLIVETTI MOD. M4000 DT 540 SERIE CPU.32070TECL.2583 MOUSE.8255 MONITO	12,982.85
1246 1161A111X001005 1175	170 2670606001125 1 IMPRESORA DE AGUJAS 15" MARCA EPSON MOD. FX-2170 NUM. SERIE 2ZNGY075471	4,105.29
1246 1161A111X001005 1176	170 2670614000037 1 IMPRESORA DE AGUJAS 15" MARCA EPSON MOD. FX-2170 NUM. SERIE 2ZNGY076815	4,105.30
1246 1161A111X001005 1177	170 2670606000902 1 COMPRESORA MCA. ITSA	3,395.00
1246 1161A111X001005 1181	170 2670606000915 1 MOTOR VOLKSWAGEN	10,257.96
1246 1161A111X001005 1182	170 2670606000916 1 PANTALLA PARA PROYECCION MAC. BRETTFORD	1,440.00
1246 1161A111X001005 1183	170 2670606000917 1 PROYECTOR DE ACETATOS MCA. DUCAME, MOD. SP2124	22,353.70
1246 1161A111X001005 1184	170 2670614000038 1 VIDEO CASSETERA VHS MCA. SONY 4 CABEZAS, MOD. SLB69HFMX	2,449.50
1246 1161A111X001005 1185	170 2670606001172 1 PROYECTOR DE IMAGEN DE VIDEO MCA. CTX, MOD. EZPRO550	22,353.70
1246 1161A111X001005 1187	170 2670606001088 1 MICROSCOPIO TRIANGULAR, CAMARA DE VIDEO SERIS 000652, INTERFASE S/99000231	14,599.68
1246 1161A111X001005 1188	170 2670606001185 1 COMPUTADORA PERSONAL MONITOR 947BB50JG568,CPU 6948CKP,TECLADO B13AA0T391A84W Y MAUSE F22420C5BIGOF57	9,403.55
1246 1161A111X001005 1189	170 2670606001189 1 COMPUTADORA PERSONAL MCA. COMPAQ MONOTOR939BB50JR674, CPU 6948CKP3L229,TECLADO B13AA0WGAI1S4 MAUSE F22420	9,403.55
1246 1161A111X001005 1190	170 2670606001193 1 COMPUTADORA PERSONAL MONITOR 946BB50JD016,CPU 6948CKP3K154,TECLADO B13AA0T391A7YL, MAUSE F22420C5BIGOEMD.	9,403.55

**GOBIERNO CONSTITUCIONAL DEL ESTADO DE CHIAPAS**  
**COLEGIO DE EDUCACIÓN PROFESIONAL TÉCNICA DEL ESTADO DE**  
**CHIAPAS "CONALEP CHIAPAS"**

**SISTEMA CONTABLE 2022**  
**RELACIÓN DE BIENES MUEBLES QUE COMPONEN SU PATRIMONIO**  
**Cuenta Pública al 31 de diciembre de 2022**

Página 65 de 103

Hora: 04:15:00p. m.

Fecha: 14/02/2023

Código	Descripción del Bien	Valor en Libros
1246 1161A111X001005 1191	170 2670606001337 1 COMPUTADORA PERSONAL MONITOR 947BB50JG485,CPU 6949CKP3M509,TECLADO B13AA0WGAIJ6J1,MAUSE F22420C5BIGO4K.	9,403.55
1246 1161A111X001005 1192	170 2670606001197 1 COMPUTADORA PERSONAL MONITOR 933BB50JU137,CPU 6949CKP3M524,TECLADO B13AA0WGAIJ6JB,MAUSE F22420C5BIGOF00.	9,403.55
1246 1161A111X001005 1193	170 2670606001201 1 COMPUTADORA PERSONAL MONITOR 947BB50JG547,CPU 6949CKP3L605,TECLADO B13AA0WGAIJ75K,MAUSE F22420C5BIGOE86.	9,403.55
1246 1161A111X001005 1194	170 2670606001205 1 COMPUTADORA PERSONAL MONITOR 938BB50JL142,CPU 6949CKP3N689,TECLADO B13AA0WGAIJ3K4, MAUSE F22420C5BIGOF9M.	9,403.55
1246 1161A111X001005 1195	170 2670606001137 1 COMPUTADORA PERSONAL MONITOR 941BB50JC381,CPU 6949CKP3L633,TECLDO B13AA0WEALJ75D,MOUSE F22420C5BIGOF9P	9,403.55
1246 1161A111X001005 1196	170 2670606001209 1 COMPUTADORA PERSONAL MONITOR 938BB50JN130,CPU 6949CKP3N665, TECLADO B13AA0WGAIJ3OI, MOUSE F22420C5BIGOFHO.	9,403.55
1246 1161A111X001005 1197	170 2670606001213 1 COMPUTADORA PERSONAL MONITOR 947BB50JG470,CPU 6949CKP3N165,TECLADO B13AA0WGAIJ516,MOUSE F22420C5BIGOEM4.	9,403.55
1246 1161A111X001005 1199	170 2670606001217 1 COMPUTADORA PERSONAL MONITOR 947BB50JG475,CPU 6949CKP3N446,TECLADO B13AA0WGAIJ137, MOUSE F22420C5BIGOFL4.	9,403.55
1246 1161A111X001005 1201	170 2670606001091 1 PAQUETE DE EQUIPAMIENTO PARA QUIMICA ORGANICA.	46,387.00
1246 1161A111X001005 1202	170 2670606001092 1 PAQUETE DE CONSUMIBLE PARA LABORATORIO DE QUIMICA Y BIOLOGIA.	10,637.50
1246 1161A111X001005 1206	170 2670606000666 1 MESCLADOR DE AUDIO Y VIDEO MCA. IDE 00020176.	5,955.22
1246 1161A111X001005 1207	170 2670606000667 1 COMBINADOR ACTIVO MCA. IDE 0002228.	5,709.76
1246 1161A111X001005 1208	170 2670606001222 1 COMPUTADORA MCA:COMPAQ, MOD:DESKPRO CPU:6949CKP3M147, MONIT:947BB50JH270, TECLADO:B13AAOWGAIJIWL Y MAUSE:F2	9,403.55
1246 1161A111X001005 1209	170 2670606001226 1 COMPUTADORA MCA:COMPAQ, MOD:DESKPRO, CPU:6949CKP3M323, MONT:947BB50JH430, TEC:B13AAOWGAIJIWL,MAUSE:F2	9,403.55
1246 1161A111X001005 1211	170 2670606001230 1 COMPUTADORA PENTIUM III MCA. IBM MOD. NETVISTA N/S CPU:78PBAB4 MON:24VWVG8	11,218.25
1246 1161A111X001005 1212	170 2670606001234 1 COMPUTADORA PENTIUM III MCA:IBM MOD:NETVISTA N/S CPU:78PBCZ1 MON:24VWDH4	11,218.25
1246 1161A111X001005 1213	170 2670606001238 1 UNID. ININTERRUMPIDA DE VOLTAJE CON REGULADOR INTEGRADO MCA:TRIPPLITE N/S FO2679169	2,127.76
1246 1161A111X001005 1214	170 2670606001239 1 UNID. ININTERRUMPIDA DE VOLTAJE C/REGULADOR INTEGRADO MCA:TRIPPLITE N/S FO2679268	2,127.77
1246 1161A111X001005 1215	170 2670606001240 1 UNID. ININTERRUMPIDA DE VOLTAJE C/REGULADOR INTEGRADO MCA:TRIPPLITE N/S FO2679238	2,127.77
1246 1161A111X001005 1216	170 2670606001120 1 UNID. ININTERRUMPIDA DE VOLTAJE C/REGULADOR INTEGRADO MCA:TRIPPLITE N/S FO1543680	2,127.77
1246 1161A111X001005 1217	170 2670606001241 1 UNID. ININTERRUMPIDA DE VOLTAJE C/REGULADOR INTEGRADO MCA:TRIPPLITE N/S FO2679173	2,127.77
1246 1161A111X001005 1218	170 2670606001097 1 UNID. ININTERRUMPIDA DE VOLTAJE C/REGULADOR INTEGRADO MCA. TRIPPLITE N/S FO2679173	2,127.77
1246 1161A111X001005 1219	170 2670606001104 1 UNID. ININTERRUMPIDA DE VOLTAJE C/REGULADOR INTEGRADO MCA:TRIPPLITE N/S FO1478582	2,127.77

**GOBIERNO CONSTITUCIONAL DEL ESTADO DE CHIAPAS**  
**COLEGIO DE EDUCACIÓN PROFESIONAL TÉCNICA DEL ESTADO DE**  
**CHIAPAS "CONALEP CHIAPAS"**

**SISTEMA CONTABLE 2022**  
**RELACIÓN DE BIENES MUEBLES QUE COMPONEN SU PATRIMONIO**  
**Cuenta Pública al 31 de diciembre de 2022**

Página 66 de 103

Hora: 04:15:00p. m.

Fecha: 14/02/2023

Código	Descripción del Bien	Valor en Libros
1246 1161A111X001005 1220	170 2670606001242 1 UNID. ININTERRUMPIDA DE VOLTAJE C/REGULADOR INTEGRADO MCA:TRIPPLITE N/S FO2679174	2,127.77
1246 1161A111X001005 1221	170 2670606001263 1 COMPUTADORA PENTIUM III MCA.IBM MOD.NETVISTA N/S CPU:78PXP1 MON:66-MX094	11,218.25
1246 1161A111X001005 1222	170 2670606001267 1 COMPUTADORA PENTIUM III MCA.IBM MOD.NETVISTA N/S CPU:78PXPV5 MON:66-MX103	11,218.25
1246 1161A111X001005 1223	170 2670606001271 1 COMPUTADORA PENTIUM III MCA.IBM MOD.NETVISTA N/S CPU:78PXR5 MON:66-MX098	11,218.25
1246 1161A111X001005 1225	170 2670606001275 1 COMPUTADORA PENTIUM III MCA.IBM MOD.NETVISTA N/S CPU:78PXPV2 MON:66-MW647	11,218.25
1246 1161A111X001005 1226	170 2670606001279 1 COMPUTADORA PENTIUM III MCA.IBM MOD.NETVISTA N/S CPU:78PXR5 MON:66-PF716	11,218.25
1246 1161A111X001005 1227	170 2670606001283 1 COMPUTADORA PENTIUM III MCA.IBM MOD.NETVISTA N/S CPU:78PXP8 MON:66-MW995	11,218.25
1246 1161A111X001005 1228	170 2670606001287 1 COMPUTADORA PENTIUM III MCA.IBM MOD.NETVISTA N/S CPU:78PXTY3 MON:24-WGYT0	11,218.25
1246 1161A111X001005 1229	170 2670606001291 1 COMPUTADORA PENTIUM III MCA.IBM MOD.NETVISTA N/S CPU:78PXTY9 MON:24-WHAR6	11,218.25
1246 1161A111X001005 1231	170 2670606001295 1 COMPUTADORA PENTIUM III MCA.IBM MOD.NETVISTA N/S CPU:78PXTX6 MON:24-WHAR2	11,218.25
1246 1161A111X001005 1232	170 2670606001299 1 COMPUTADORA PENTIUM III MCA.IBM. MOD.NETVISTA N/S CPU:78PXTX5 MON:24-WHAN3	11,218.25
1246 1161A111X001005 1236	170 2670606001094 1 CONSOLA DE 5 CANALES MOD. MP5 C/S 11312692	3,710.00
1246 1161A111X001005 1237	170 2670606001095,2670606001096 2 BAFLES SUNN 1205 VJC DE FIBRA	4,000.00
1246 1161A111X001005 1239	170 2670606001304 1 COMPUTADORA PERSONAL MCA.LANIX CPU 00111024217 MONITOR 110MX054340	13,200.00
1246 1161A111X001005 1240	170 2670606001342 1 IMPRESORA MCA.HP DESJET 990C SERIE MX17U1Z0YP	4,657.50
1246 1161A111X001005 1241	170 2670606001145 1 COMPUTADORA PERSONAL SEGUN No DE SERIE CPU 78-79K04,MONITOR 55YZ452,TECLADO 944829 MAUSE 23-048075.	8,490.45
1246 1161A111X001005 1243	170 2670606001110 1 COMPUTADORA PENTIUM MCA. IBM SEGUN No. DE SERIE CPU 78-79K34, MONITOR 55YZ829 TECLADO 943450, MAUSE 23-0480	8,490.45
1246 1161A111X001005 1246	170 2670606001308 1 COMPUTADORA PENTIUM MCA. IBM SEGUN No DESERIE CPU 78-79P38,MONITOR 55YZ826,TECLADO 944223,MAUSE 23-048066.	8,490.45
1246 1161A111X001005 1247	170 2670606001312 1 IMPRESORA BROTHER No. DE SERIE L1J125786	10,856.00
1246 1161A111X001005 1248	170 2670606001313 1 UNIDAD ININTERRUMPIDA DE VOLTAJE C/REGELECTRON.INTEGRADO MOD.MICROSR MCA ASCILA BASIO, SERIE ED1J49485.	1,661.75
1246 1161A111X001005 1250	170 2670606001109 1 UNIDAD ININTERRUMPIDA DE VOLTAJE CON REGELECTRONICO INTEG.MODELO MICROSR MCA ASCILA BASIO SERIE ED1J49490.	1,661.75
1246 1161A111X001005 1251	170 2670606001341 1 SCANNER MCA. EPSON PERFECTION 12400 MOD. 6810A No. DE SERIE DS7W007941	2,056.20
1246 1161A111X001005 1252	170 2670606001314 1 SCANNER MCA. EPSON PERFECTION 12400 MOD. 6910A No. DE SERIE DS7W009905.	2,056.20
1246 1161A111X001005 1253	170 2670606001315 1 VIDEO PROYECTOR DE CAÑON	31,253.42
1246 1161A111X001005 1256	170 2670606000723,2670606000724 2 MODULADOR DE AUDIO Y VIDEO MCA. IDE MODELO MODA. SERIE 261253 Y 261250.	11,953.10
1246 1161A111X001005 1257	170 2670606001321 1 COMPUTADORA MODELO GVO 510 MCA. COMPAQ CPU 6X2BKN8Z710B,TECLADO B557BKN8Z710B MONITOR 223CP28KHO62 MOUSE	15,635.06

**GOBIERNO CONSTITUCIONAL DEL ESTADO DE CHIAPAS**  
**COLEGIO DE EDUCACIÓN PROFESIONAL TÉCNICA DEL ESTADO DE**  
**CHIAPAS "CONALEP CHIAPAS"**

**SISTEMA CONTABLE 2022**  
**RELACIÓN DE BIENES MUEBLES QUE COMPONEN SU PATRIMONIO**  
**Cuenta Pública al 31 de diciembre de 2022**

Página 67 de 103

Hora: 04:15:00p. m.

Fecha: 14/02/2023

Código	Descripción del Bien	Valor en Libros
1246 1161A111X001005 1260	170 2670606001326 1 SCANNER CAMA PLANA MODELO PERECECION 1280 MARCA EPSON No. DE SERIE DS7W056296	1,287.57
1246 1161A111X001005 1261	170 2670606000727 1 AMPLIFICADOR MODELO OOMC INCLUYE 2 BAFLES Y 2 MICROFONOS MARCA RADSON No.SERIE 0246016	5,291.63
1246 1161A111X001005 1262	170 2670606001098 1 IMPRESORA DE INYECCION DE TINTA MODELO STYLUS 080 MARCA EPSON No. SERIE D34E046168	2,078.12
1246 1161A111X001005 1263	170 2670606001099 1 CPU 13522514JK MONITOR AN15HCBW1144Z0	8,886.05
1246 1161A111X001005 1264	170 2670606001327 1 COMPUTADORA PENTIUM IV ENSAMBLADA CPU 13522517JK MONITOR AN15HCBW114413	8,886.05
1246 1161A111X001005 1265	170 2670606001331 1 COMPUTADORA PENTIUM ENSAMBLADA CPU 13522428JK MONITOR AN15HCBW114388	8,886.05
1246 1161A111X001005 1266	170 2670606001141 1 COMPUTADORA PENTIUM IV ENSAMBLADA CPU 13522378JK MONITOR AN15HCBW1143355	8,886.05
1246 1161A111X001005 1267	170 2670606001149 1 COMPUTADORA PENTIUM IV ENSAMBLADA CPU 13522385JK MONITOR AN15HCBW114384	8,886.05
1246 1161A111X001005 1268	170 2670606001114 1 COMPUTADORA PENTIUM IV ENSAMBLADA CPU 13522314JK AN15HCBW114008	8,886.05
1246 1161A111X001005 1269	170 2670606001055,2670606001056 2 SISTEMA INALAMBRICO CON MICROFONO, BASE P/MICROFONO, RECEPTOR DE SEÑAL Y ELIMINADOR DE CORR.S/N: 0705020422	6,435.40
1246 1161A111X001005 1270	170 2670606001335 1 UNIDAD DE RESPALDO CD WRITER 52X USB MCA. IOMEGA No. PARTE 32583 No. SERIE: 3VAD2100KG	1,658.54
1246 1161A111X001005 1271	170 2670614000019 1 COMPUTADORA PENTIUM III MCA. IBM MOD.NETVISTA N/S CPU:78PXNM3 MON:66-MW679	11,218.25
1246 1161A111X001005 1272	170 2670606001243 1 COMPUTADORA PENTIUM III MCA.IBM MOD. NETVISTA N/S CPU:78PXPX0 MON:66-MX099	11,218.25
1246 1161A111X001005 1273	170 2670614000020 1 COMPUTADORA PENTIUM III MCA.IBM MOD. NETVISTA N/S CPU: 78XPY2 MON: 66-MW920	11,218.25
1246 1161A111X001005 1274	170 2670606001247 1 COMPUTADORA PENTIUM III MCA.IBM MOD.NETVISTA N/S CPU:78PXRL0M MON:66-MW672	11,218.25
1246 1161A111X001005 1275	170 2670606001251 1 COMPUTADORA PENTIUM III MCA.IBM MOD.NETVISTA N/S CPU: 78PXR5 MON:66-MW668	11,218.25
1246 1161A111X001005 1276	170 2670606001255 1 COMPUTADORA PENTIUM III MCA.IBM MOD. NETVISTA N/S CPU:78PXR1 MON:66-MW918	11,218.25
1246 1161A111X001005 1277	170 2670614000021 1 COMPUTADORA PENTIUM III MCA.IBM MOD.NETVISTA N/S CPU:78PXR8 MON:66-MW919	11,218.25
1246 1161A111X001005 1278	170 2670606001259 1 COMPUTADORA PENTIUM III MCA.IBM MOD.NETVISTA N/S CPU:78XPZ7 MOD:66-PA054	11,218.25
1246 1161A111X001005 1283	6930082_1_PAQUETE DE CONTROL REMOTO PARA TRACTOR (INTEGRADO AL TRACTOR MARCA SIDENA 7200)	1,625.66
1246 1161A111X001005 1290	6930353_1_BAÑO MARIA ELECTRICO MARCA PAMECSA MOD. 13485118	2,188.29
1246 1161A111X001005 1291	6930354_1_BAÑO MARIA ELECTRICO MARCA PAMECSA MOD. 13485118	2,188.29
1246 1161A111X001005 1315	6930744_1_COMPUTADORA PERSONAL MARCA ELECTRON MOD. 386740CPU 55639276 MONITOR 110096 TECLADO 8545 MOUSE 96096	9,100.06
1246 1161A111X001005 1320	6930760_1_COMPUTADORA PERSONAL MCA.LANIX MOD.386- DX-40, CON MANUAL C.P.U. CC93110090,- - TECLADO GB 93112229, MONITOR MD 93120436	5,459.99
1246 1161A111X001005 1321	6930761_1_COMPUTADORA PERSONAL MARCA LANIX MOD.386DX-40 CPU CC93120262 TECLADO GB 93120280 MONITOR MD 93120437	5,459.99
1246 1161A111X001005 1324	6930768_1_MODELO ANATOMICO DE ARTICULACION MARCA SOMSO SERIE DE 5 MODELOS	5,270.02
1246 1161A111X001005 1325	6930770_1_MODELO DE CABEZA MARCA SOMSO MOD. B57	3,669.23

**GOBIERNO CONSTITUCIONAL DEL ESTADO DE CHIAPAS**  
**COLEGIO DE EDUCACIÓN PROFESIONAL TÉCNICA DEL ESTADO DE**  
**CHIAPAS "CONALEP CHIAPAS"**

**SISTEMA CONTABLE 2022**  
**RELACIÓN DE BIENES MUEBLES QUE COMPONEN SU PATRIMONIO**  
**Cuenta Pública al 31 de diciembre de 2022**

Página 68 de 103

Hora: 04:15:00p. m.

Fecha: 14/02/2023

Código	Descripción del Bien	Valor en Libros
1246 1161A111X001005 1327	6930772_1_MANIQUI HUMANO TAMADO NATURAL MARCA BINHOLD MODELO B19	5,878.81
1246 1161A111X001005 1329	6930792_2_TRIGADPRES MARCA PROMISA MOD.29020	3,201.00
1246 1161A111X001005 1332	6930807_1_SECADOR AHUMADOR PARA PESCADO	6,500.00
1246 1161A111X001005 1333	6930808_1_HORNO HORIZONTAL DE 2 PUERTAS MODELO INTERMDCH2	4,500.00
1246 1161A111X001005 1335	6930827_1_MODELO DE RELIEVE CON SENTIDO DEL OLFATO MARCA SUCISA	1,600.50
1246 1161A111X001005 1336	6930828_1_MODELO DE NARIZ MARCA SUCISA	1,600.50
1246 1161A111X001005 1337	6930829_1_MODELO DE SISTEMA CIRCULATORIO MARCA SUCISA	3,201.00
1246 1161A111X001005 1339	6930837_1_SERIE CON EL DESARROLLO DE OVULO HUMANO FECUNDADO MARCA SUCISA	2,987.60
1246 1161A111X001005 1340	6930838_1_MODELO DE SEGUNDA PARTE DEL PARTO MARCA SUCISA	1,685.86
1246 1161A111X001005 1341	6930841_1_MODELO ANATOMICO DE ARTICULACION MARCA SUCISA	1,920.60
1246 1161A111X001005 1345	6930846_1_MANIQUI DE INSTRUCCION PARA HOSPITAL MARCA SIMA MOD. 30AFM-05	6,765.38
1246 1161A111X001005 1348	6930854_1_BOMBA DE VACIO MARCA DAVIS MOD. EQL-004	18,370.00
1246 1161A111X001005 1349	6930857_1_MANIQUI PARA PRACTICAS DE OBSTRETRICIA MARCA O.B. MOD. OBMANIKINKIT	2,886.59
1246 1161A111X001005 1353	6930867_1_SECADORA DE PARRILLA MARCA MEDICORP	156,422.20
1246 1161A111X001005 1354	6930873_1_MODELO EN SERIE DE 8 DE EMBRION Y FETO MARCA BINHOLD MOD. L10	3,211.64
1246 1161A111X001005 1355	6930875_1_ESQUELETO HUMANO FLEXIBLE CON LIGAMENTOS MARCA BINHOLD MOD. A11	3,642.34
1246 1161A111X001005 1359	6930885_1_MODELO TERCERA Y ULTIMA ETAPA DEL PARTO MARCA EDIBON MOD. MS 45/3	3,269.95
1246 1161A111X001005 1360	6930889_1_TRACTOR AGRICOLA MARCA SIDENA MOD 7200-D SERIE P07200D000482 MOTOR P04239S000934	42,847.99
1246 1161A111X001005 1363	6930899_1_PAQ.CTO.CERRADO DE TV: 2 TV MCA.JVC S.1722744-16220380 C/SOPORTES 1 GABINETE VIDEOCAMARA C/TRIPIE PANASONIC 2 MODULADOR	41,557.05
1246 1161A111X001005 1364	6930900_1_COMPUTADORA PENTIUM IBM 200 MHZ. CPU SERIE:78ZNAV9,MONITOR SERIE:23-BBGB3,TECLADO SERIE:1098143,MOUSE SERIE:23-138033	10,197.05
1246 1161A111X001005 1368	6930909_1_MODULO COMPLEMENTARIO PARA PRACTICAS DE FISICA APLICADA	80,902.98
1246 1161A111X001005 1369	6930911_1_COMPUTADORA PENTIUM ACER 166MHZ.CPU SERIE:EE22A02487,MONITOR SERIE:74301682,TECLADO SERIE:D310182,MOUSE SERIE:97160388	9,926.80
1246 1161A111X001005 1371	6930915_1_COMPUTADORA MULTIMEDIA CON CD ROM SERIE CPU MX75050151 MONITOR MX75083021 TECLADO J7324F0762 Y MOUSE LZB74601697	15,694.61
1246 1161A111X001005 1372	6930916_1_VIDEOGRABADORA MARCA SONY 4 CAB. MOD SLV-X5 SERIE 101513	2,950.00
1246 1161A111X001005 1373	6930917_1_COMPUTADORA PENTIUM MARCA ACER DE 166 MHZ SERIE CPU EE22A01678 MONITOR 8070100 TECLADO D307463 Y MOUSE 97171919	9,926.80
1246 1161A111X001005 1374	6930922_1_LABORATORIO DE IDIOMAS CON SISTEMA DE AUDIO CASSETTE PARA 10 ESTUDIANTES	592,703.27
1246 1161A111X001005 1378	6930941_1_COMPUTADORA PENTIUM IBM 200 MHZ. CPU SERIE:78ZPWR4,MONITOR SERIE:23-CAF5, TECLADO SERIE:1135870,MOUSE SERIE:23-045647	10,197.05

**GOBIERNO CONSTITUCIONAL DEL ESTADO DE CHIAPAS**  
**COLEGIO DE EDUCACIÓN PROFESIONAL TÉCNICA DEL ESTADO DE**  
**CHIAPAS "CONALEP CHIAPAS"**

**SISTEMA CONTABLE 2022**  
**RELACIÓN DE BIENES MUEBLES QUE COMPONEN SU PATRIMONIO**  
**Cuenta Pública al 31 de diciembre de 2022**

Página 69 de 103

Hora: 04:15:00p. m.

Fecha: 14/02/2023

Código	Descripción del Bien	Valor en Libros
1246 1161A111X001005 1379	6930942_1_COMPUTADORA PENTIUM IBM 200 MHZ. CPU SERIE:78ZPWY3,MONITOR SERIE:23-BLZY6, TECLADO SERIE:1129574,MOUSE SERIE:23-036656	10,197.05
1246 1161A111X001005 1380	6930943_1_COMPUTADORA PENTIUM IBM 200 MHZ. CPU SERIE:78ZPWF0,MONITOR SERIE:23-CAHF2,TECLADO SERIE:1142103,MOUSE SERIE:23-273614	10,197.05
1246 1161A111X001005 1383	6930946_1_COMPUTADORA PENTIUM IBM 200 MHZ. CPU SERIE:78ZPVM5,MONITOR SERIE:23-CAHW4,TECLADO SERIE:1131464,	10,047.05
1246 1161A111X001005 1384	6930947_1_COMPUTADORA PENTIUM IBM 200 MHZ SERIE CPU 78ZKPN8 MONITOR 23-CAKN1 TECLADO 0004893 Y MOUSE 23-386430	10,197.05
1246 1161A111X001005 1388	6930951_1_COMPUTADORA PENTIUM IBM 200 MHZ. CPU SERIE:78ZPWX2,MONITOR SERIE:23-CAHR5,TECLADO SERIE:1132234,MOUSE SERIE:23-274154	10,197.05
1246 1161A111X001005 1389	6930952_1_COMPUTADORA PENTIUM IBM 200 MHZ. CPU SERIE:78ZNCP9,MONITOR SERIE:23-BLZY8,TECLADO SERIE:1074571,MOUSE SERIE:23-047046	10,197.05
1246 1161A111X001005 1391	6930954_1_COMPUTADORA PENTIUM IBM 200 MHZ. CPU SERIE:78ZNL3,MONITOR SERIE:23-BDA1F,TECLADO SERIE:1097843,MOUSE SERIE:23-051383	10,197.05
1246 1161A111X001005 1392	6930955_1_COMPUTADORA PENTIUM IBM 200 MHZ. CPU SERIE:78ZKWA1,MONITOR SERIE:23-CAFK3,TECLADO SERIE:1045313,MOUSE SERIE:23-059267	10,197.05
1246 1161A111X001005 1394	6930957_1_COMPUTADORA PENTIUM IBM 200 MHZ. CPU SERIE:78ZNBK9,MONITOR SERIE:23-CAKA8,TECLADO SERIE:1097003,MOUSE SERIE:23-134954	10,197.05
1246 1161A111X001005 1395	6930958_1_COMPUTADORA PENTIUM IBM 200 MHZ. CPU SERIE:78ZPZP3,MONITOR SERIE:23-BDA1H,TECLADO SERIE:1135874,MOUSE SERIE:23-045618	10,197.05
1246 1161A111X001005 1397	6930960_1_COMPUTADORA PENTIUM IBM 200 MHZ. CPU SERIE:78ZKVR2,MONITOR SERIE:23-BZMR3,TECLADO SERIE:1131385,MOUSE SERIE:23-038608	10,197.05
1246 1161A111X001005 1399	6930962_1_COMPUTADORA PENTIUM ACER 166MHZ.CPU SERIE:EE22A00699,MONITOR SERIE:80700900,TECLADO SERIE:D306530,MOUSE SERIE:97160354	9,926.80
1246 1161A111X001005 1400	6930963_1_COMPUTADORA PENTIUM ACER 166MHZ.CPU SERIE:EE22A02605,MONITOR SERIE:74101478,TECLADO SERIE:D306108,MOUSE SERIE:97160315	9,926.80
1246 1161A111X001005 1401	6930964_1_COMPUTADORA PENTIUM ACER 166MHZ.CPU SERIE:EE22A00465,MONITOR SERIE:74301675,TECLADO SERIE:D307722,MOUSE SERIE:97176756	9,926.80
1246 1161A111X001005 1402	6930965_1_COMPUTADORA PENTIUM ACER 166MHZ.CPU SERIE:EE22A02897,MONITOR SERIE:74902762,TECLADO SERIE:D304896,MOUSE SERIE:97165144	9,926.80
1246 1161A111X001005 1404	6930967_1_COMPUTADORA PENTIUM ACER 166MHZ.CPU SERIE:EE22A00110,MONITOR SERIE:80203463,TECLADO SERIE:D306506,MOUSE SERIE:97167587	9,926.80
1246 1161A111X001005 1405	6930968_1_COMPUTADORA PENTIUM ACER 166MHZ.CPU SERIE:EE22A01717,MONITOR SERIE:74902319,TECLADO SERIE:D307834,MOUSE SERIE:97167218	9,926.80
1246 1161A111X001005 1406	6930969_1_COMPUTADORA PENTIUM ACER 166MHZ.CPU SERIE:EE22A01687,MONITOR SERIE:80702581,TECLADO SERIE:D307837,MOUSE SERIE:97167268	9,926.80
1246 1161A111X001005 1416	6931001_1_CAMPANA DE CONDENSADOS MARCA FABRICACION ESPECIAL	1,345.50
1246 1161A111X001005 1419	6931028_1_ESTUFA MAESTRA CON HORNO MARCA SANSON MODELO VEMM-HL	6,392.54

**GOBIERNO CONSTITUCIONAL DEL ESTADO DE CHIAPAS**  
**COLEGIO DE EDUCACIÓN PROFESIONAL TÉCNICA DEL ESTADO DE**  
**CHIAPAS "CONALEP CHIAPAS"**

**SISTEMA CONTABLE 2022**  
**RELACIÓN DE BIENES MUEBLES QUE COMPONEN SU PATRIMONIO**  
**Cuenta Pública al 31 de diciembre de 2022**

Página 70 de 103

Hora: 04:15:00p. m.

Fecha: 14/02/2023

Código	Descripción del Bien	Valor en Libros
1246 1161A111X001005 1420	6931029_1_TRITURADORA DE DESPERDICIOS MARCA INK-ZINC MODELO F3 CON ACCESORIOS	17,123.54
1246 1161A111X001005 1423	6931060_1_MAUQUINA LAVADORA DE LOSA MCA. FERCO MOD. D8	24,679.00
1246 1161A111X001005 1424	6931061_1_MAUQUINA LAVADORA DE VAJILLA MCA. FERCO MODELO D8	30,912.00
1246 1161A111X001005 1426	6931063_1_ALACENA ALTA PARA VINOS DE 4.60X0.40X0.30 MTS DE ALTO, EN LAMINA DE ACERO INOXIDABLE	4,570.72
1246 1161A111X001005 1427	6931064_1_ALACENA ALTA CON COPERRO DE 6.10x0.40X0.30 MTS FABRICACION EM LAMINA DE ACERO INOXIDABLE	5,466.03
1246 1161A111X001005 1430	6931072_1_MESA DE RECIBO DE LOSA SUCIA EN FORMA DE "L" MCA. FAMISA	8,613.50
1246 1161A111X001005 1431	6931073_2_BATIDORAS MARCA CARRILLO MODELO BATIMEX	44,394.95
1246 1161A111X001005 1432	6931076_1_LAVADORA DE VAJILLAS MARCA FERCO MOD. D8	15,675.20
1246 1161A111X001005 1433	6931082_1_COMPUTADORA MCA OLIVETTI. MODELO M4000 DT540, CPU SERIE 30839, TECLADO SERIE 2563, MOUSE SERIE 2177, MONITOR SERIE 2117	12,982.85
1246 1161A111X001005 1434	6931083_1_COMPUTADORA MCA OLIVETTI. MODELO M4000 DT540, CPU SERIE 30459, TECLADO SERIE 0686, MOUSE SERIE 3599, MONITOR SERIE 3435	12,982.85
1246 1161A111X001005 1435	6931084_1_COMPUTADORA MCA OLIVETTI. MODELO M4000 DT540, CPU SERIE 31765, TECLADO SERIE 0335, MOUSE SERIE 4748, MONITOR SERIE 1410	12,982.85
1246 1161A111X001005 1436	6931085_1_COMPUTADORA MCA OLIVETTI. MODELO M4000 DT540, CPU SERIE 31849, TECLADO SERIE 2175, MOUSE SERIE 2159, MONITOR SERIE 3206	12,982.85
1246 1161A111X001005 1437	6931086_1_COMPUTADORA MCA OLIVETTI. MODELO M4000 DT540, CPU SERIE 31723, TECLADO SERIE 0777, MOUSE SERIE 2606, MONITOR SERIE 1264	12,982.85
1246 1161A111X001005 1438	6931087_1_COMPUTADORA MCA OLIVETTI. MODELO M4000 DT540, CPU SERIE 31697, TECLADO SERIE 0430, MOUSE SERIE 1990, MONITOR SERIE 2190	12,982.85
1246 1161A111X001005 1439	6931088_1_COMPUTADORA MCA OLIVETTI. MODELO M4000 DT540, CPU SERIE 30255, TECLADO SERIE 1906, MOUSE SERIE 3976, MONITOR SERIE 1911	12,982.85
1246 1161A111X001005 1440	6931089_1_COMPUTADORA MCA OLIVETTI. MODELO M4000 DT540, CPU SERIE 31719, TECLADO SERIE 2359, MOUSE SERIE 4702, MONITOR SERIE 0219	12,982.85
1246 1161A111X001005 1441	6931090_1_COMPUTADORA MCA OLIVETTI. MODELO M4000 DT540, CPU SERIE 31657, TECLADO SERIE 0370, MOUSE SERIE 8309, MONITOR SERIE 0236	12,982.85
1246 1161A111X001005 1442	6931091_1_COMPUTADORA MCA OLIVETTI. MODELO M4000 DT540, CPU SERIE 30176, TECLADO SERIE 1916, MOUSE SERIE 4457, MONITOR SERIE 0706	12,982.85
1246 1161A111X001005 1443	6931092_1_COMPUTADORA MCA OLIVETTI. MODELO M4000 DT540, CPU SERIE 31721, TECLADO SERIE 2812, MOUSE SERIE 4709, MONITOR SERIE 0104	12,982.85
1246 1161A111X001005 1444	6931093_1_COMPUTADORA MCA OLIVETTI. MODELO M4000 DT540, CPU SERIE 30271, TECLADO SERIE 0923, MOUSE SERIE 3933, MONITOR SERIE 3315	12,982.85
1246 1161A111X001005 1445	6931094_1_COMPUTADORA MCA OLIVETTI. MODELO M4000 DT540, CPU SERIE 31666, TECLADO SERIE 2303, MOUSE SERIE 8347, MONITOR SERIE 0600	12,982.85
1246 1161A111X001005 1446	6931095_1_COMPUTADORA MCA OLIVETTI. MODELO M4000 DT540, CPU SERIE 32076, TECLADO SERIE 0092, MOUSE SERIE 0172, MONITOR SERIE 0051	12,982.85

**GOBIERNO CONSTITUCIONAL DEL ESTADO DE CHIAPAS**  
**COLEGIO DE EDUCACIÓN PROFESIONAL TÉCNICA DEL ESTADO DE**  
**CHIAPAS "CONALEP CHIAPAS"**

**SISTEMA CONTABLE 2022**  
**RELACIÓN DE BIENES MUEBLES QUE COMPONEN SU PATRIMONIO**  
**Cuenta Pública al 31 de diciembre de 2022**

Página 71 de 103

Hora: 04:15:00p. m.

Fecha: 14/02/2023

Código	Descripción del Bien	Valor en Libros
1246 1161A111X001005 1447	6931096_1_COMPUTADORA MCA OLIVETTI. MODELO M4000 DT540, CPU SERIE 32010, TECLADO SERIE 2832, MOUSE SERIE 8248, MONITOR SERIE 0260	12,982.85
1246 1161A111X001005 1448	6931097_1_COMPUTADORA MCA OLIVETTI. MODELO M4000 DT540, CPU SERIE 30848, TECLADO SERIE 1708, MOUSE SERIE 2588, MONITOR SERIE 0225	12,982.85
1246 1161A111X001005 1449	6931098_1_COMPUTADORA MCA OLIVETTI. MODELO M4000 DT540, CPU SERIE 32069, TECLADO SERIE 0221, MOUSE SERIE 8298, MONITOR SERIE 0351	12,982.85
1246 1161A111X001005 1450	6931099_1_COMPUTADORA MCA OLIVETTI. MODELO M4000 DT540, CPU SERIE 32039, TECLADO SERIE 2794, MOUSE SERIE 3251, MONITOR SERIE 1560	12,982.86
1246 1161A111X001005 1455	6931110_1_MICROSCOPIO TRIOCULAR MARCA NOVEL MOD. XS-2100 CON CAMARA DE VIDEO MARCA VIDEO FLEX MOD. CCD-PC1 DE DAVI?S CORP. S.A.	14,599.68
1246 1161A111X001005 1458	6931113_1_PANTALLA PARA PROYECCIONES MARCA BRETTFORD	1,440.00
1246 1161A111X001005 1462	6931119_1_COMPUTADORA PENTIUM II MARCA COMPAQ CPU 24D826, TECLADO 39GS7VV, MONITOR 28AL835, MOUSE 9577206	13,373.83
1246 1161A111X001005 1463	6931120_1_KIT MULTIMEDIA UNIDAD DE CD-ROM VEL. 48X ENTRADA P/AUDIFONOS SERIE CD 910HA17358, BOCINAS 993206310	1,446.95
1246 1161A111X001005 1464	6931121_1_SERV.DE DATOS MCA.SUN CPU FW94410141 TEC.9938087740 MON.9941KW0923 MOUSE 9889211M UNIDAD CINTA EXTERIOR 940C5060 8MM	59,252.25
1246 1161A111X001005 1466	6931123_1_COMPUTADORA PERSONAL COMPAQ DESKPRO MON.947BB50JF016, CPU 6948CKP3L997. TECLADO B13AA0WGAI17H9, MOUSE F22420C5BIGOEPS	9,403.55
1246 1161A111X001005 1467	6931124_1_COMPUTADORA PERSONAL COMPAQ DESKPRO MON.939BB50JU389, CPU 6948CKP3K567. TECLADO B13AA0WGAI12VY, MOUSE F22420C5BIGOFY6	9,403.55
1246 1161A111X001005 1468	6931125_1_COMPUTADORA PERSONAL COMPAQ DESKPRO MON.941BB50JC800, CPU 6948CKP3M692. TECLADO B13AA0WGAI1692, MOUSE F22420C5BIGOF9W	9,403.55
1246 1161A111X001005 1469	6931126_1_COMPUTADORA PERSONAL COMPAQ DESKPRO MON.947BB50JF011, CPU 6948CKP3L500. TECLADO B13AA0WGAI15Q5, MOUSE F22420C5BIGOFWY	9,403.55
1246 1161A111X001005 1470	6931127_1_COMPUTADORA PERSONAL COMPAQ DESKPRO MON.927BB50JD883, CPU 6948CKP3M205. TECLADO B13AA0WGAI17F3, MOUSE F22420C5BIGOF97	9,403.55
1246 1161A111X001005 1471	6931128_1_COMPUTADORA PERSONAL COMPAQ DESKPRO MON.947BB50JG363, CPU 6948CKP3M211. TECLADO B13AA0WGAI16Y0, MOUSE F22420C5BIGOFXD	9,403.55
1246 1161A111X001005 1472	6931129_1_COMPUTADORA PERSONAL COMPAQ DESKPRO MON.927BB50JD836, CPU 6948CKP3L007. TECLADO B13AA0WGAI13YP, MOUSE F22420C5BIGOF03	9,403.55
1246 1161A111X001005 1473	6931130_1_COMPUTADORA PERSONAL COMPAQ DESKPRO MON.933BB50JU460, CPU 6948CKP3L601. TECLADO B13AA0WGAI14FL, MOUSE F22420C5BIGOFU2	9,403.55
1246 1161A111X001005 1474	6931131_1_COMPUTADORA PERSONAL COMPAQ DESKPRO MON.927BB50JD706, CPU 6949CKP3K877. TECLADO B13AA0WGAI10CR, MOUSE F22420C5BIGOFTZ	9,403.55
1246 1161A111X001005 1475	6931132_1_COMPUTADORA PERSONAL COMPAQ DESKPRO MON.947BB50JE961, CPU 6949CKP3M008 TECLADO B13AA0WGAI11ZR MOUSE F22420C5BIGOF9W	9,403.55
1246 1161A111X001005 1477	6931139_1_UNIDAD ININTERRUMPIDA DE VOLTAJE CON REGULADOR ELECTRONICO INTEGRADO SERIE 8810097186 MARCA ANCUARO	9,740.50



**GOBIERNO CONSTITUCIONAL DEL ESTADO DE CHIAPAS**  
**COLEGIO DE EDUCACIÓN PROFESIONAL TÉCNICA DEL ESTADO DE**  
**CHIAPAS "CONALEP CHIAPAS"**

**SISTEMA CONTABLE 2022**  
**RELACIÓN DE BIENES MUEBLES QUE COMPONEN SU PATRIMONIO**  
**Cuenta Pública al 31 de diciembre de 2022**

Página 72 de 103

Hora: 04:15:00p. m.

Fecha: 14/02/2023

Código	Descripción del Bien	Valor en Libros
1246 1161A111X001005 1479	6931141_1_BOTIQUIN MARCA SUCISA 1.2 x 0.2 x 0.8 MTS. ESPECIAL	13,588.40
1246 1161A111X001005 1481	6931145_1_MONITOR A COLOR 29 MARCA PANASONIC MODELO CT-2786VY SERIE LC93450435	10,965.68
1246 1161A111X001005 1482	6931147_1_MODULADOR DE AUDIO Y VIDEO MARCA IDE MODELO MOVA-40 SERIE 00020051	5,955.21
1246 1161A111X001005 1484	6931152_1_IMPRESORA DE INYECCION DE TINTA MARCA EPSON MODELO STYLUS COLOR 900 No. DE SERIEBMG1005237	3,390.65
1246 1161A111X001005 1485	6931154_1_COMPUTADORA PERSONAL MARCA IBM CPU.78PXVP1 MON.24WHAP8 TEC.11367 MOUSE 23-043576	11,218.25
1246 1161A111X001005 1486	6931155_1_COMPUTADORA PERSONAL MARCA IBM CPU.78PXVD1 MON.24WHAN6 TEC.154758 MOUSE 23-064688	11,218.25
1246 1161A111X001005 1487	6931156_1_COMPUTADORA PERSONAL MARCA IBM CPU.78PXVD3 MON.24WHAP0 TEC.72045 MOUSE 23-048579	11,218.25
1246 1161A111X001005 1488	6931157_1_COMPUTADORA PERSONAL MARCA IBM CPU.78PXVD6 MON.24WHAN1 TEC.154700 MOUSE 23-064686	11,218.25
1246 1161A111X001005 1489	6931158_1_EQUIPO DE SONIDO CONSOLA MARCA PEAVEY MOD. MP5 SERIE 11312566 DOS BOCINAS MARCA SUNN 1205 VJC	7,710.00
1246 1161A111X001005 1490	6931159_1_CAMARA DIGITAL Y VIDEO CONFERENCIA MARCA CREATIVE MOD. CT6860 S. M6860940096227	1,322.50
1246 1161A111X001005 1491	6931174_1_COMPUTADORA PERSONAL MARCA LANIX SERIE CPU 00111024145 MONITOR 110MX05558 TEC. C0107007448 MOUSE HCA13701209	13,200.00
1246 1161A111X001005 1492	6931175_1_IMPRESORA MARCA H.P. DESKJET 990CXI SERIE MX17U1Z0ZO	4,657.50
1246 1161A111X001005 1493	6931177_1_COMPUTADORA PERSONAL PENTIUM IV MARCA IBM MOD.NETVISTA CPU 78-79V38 TEC 943936MOUSE 23-001975 MONITOR 55YZ427 CAJA 736	8,490.45
1246 1161A111X001005 1494	6931178_1_COMPUTADORA PERSONAL PENTIUM IV MARCA IBM MOD.NETVISTA CPU 78-80H98 TEC 944383MOUSE 23-001978 MONITOR 55YZ478 CAJA 737	8,490.45
1246 1161A111X001005 1495	6931179_1_COMPUTADORA PERSONAL PENTIUM IV MARCA IBM MOD.NETVISTA CPU 78-80H29 TEC 944972MOUSE 23-001963 MONITOR 55YZ398 CAJA 738	8,490.45
1246 1161A111X001005 1496	6931180_1_COMPUTADORA PERSONAL PENTIUM IV MARCA IBM MOD.NETVISTA CPU 78-79M17 TEC 944223MOUSE 23-001974 MONITOR 55YZ767 CAJA 739	8,490.45
1246 1161A111X001005 1497	6931181_1_COMPUTADORA PERSONAL PENTIUM IV MARCA IBM MOD.NETVISTA CPU 78-79W09 TEC 943050MOUSE 23-001973 MONITOR 55YZ827 CAJA 740	8,490.45
1246 1161A111X001005 1498	6931182_1_COMPUTADORA PERSONAL PENTIUM IV MARCA IBM MOD.NETVISTA CPU 78-80G41 TEC 944281MOUSE 23-048069 MONITOR 55YZ833 CAJA 741	8,490.45
1246 1161A111X001005 1501	6931185_1_UNIDAD ININTERRUMPIDA DE VOLT. C/REGULADOR ELECTRONICO INTEGRADO MARCA SOLA BASIC MOD. MICROS R INET 800 SERIE E01J49418	1,661.75
1246 1161A111X001005 1502	6931186_1_ESCANER MARCA EPSON PERFECTION 1250 MOD G820A SERIE DS7W009432	2,056.20
1246 1161A111X001005 1503	6931187_1_COMPUTADORA PERSONAL PENTIUM IV MARCA IBM MOD.NETVISTA CPU 78-79H73 TEC 945006MOUSE 23-048081 MONITOR 55YZ825 CAJA 760	8,490.45
1246 1161A111X001005 1504	6931188_1_COMPUTADORA PERSONAL PENTIUM IV MARCA IBM MOD.NETVISTA CPU 78-79A43 TEC 944621MOUSE 23-048121 MONITOR 55YZ828 CAJA 761	8,490.45
1246 1161A111X001005 1505	6931189_1_COMPUTADORA PERSONAL PENTIUM IV MARCA IBM MOD. NETVISTA CPU 78-79G07 TEC 943994MOUSE 23-048096 MONITOR 55YZ831 CAJA 762	8,490.45

**GOBIERNO CONSTITUCIONAL DEL ESTADO DE CHIAPAS**  
**COLEGIO DE EDUCACIÓN PROFESIONAL TÉCNICA DEL ESTADO DE**  
**CHIAPAS "CONALEP CHIAPAS"**

**SISTEMA CONTABLE 2022**  
**RELACIÓN DE BIENES MUEBLES QUE COMPONEN SU PATRIMONIO**  
**Cuenta Pública al 31 de diciembre de 2022**

Página 73 de 103

Hora: 04:15:00p. m.

Fecha: 14/02/2023

Código	Descripción del Bien	Valor en Libros
1246 1161A111X001005 1506	6931190_1_COMPUTADORA PERSONAL PENTIUM IV MARCA IBM MOD. NETVISTA CPU 78-79V17 TEC 943848MOUSE 23-048124 MONITOR 55YZ449 CAJA 763	8,490.45
1246 1161A111X001005 1507	6931191_1_COMPUTADORA PERSONAL PENTIUM IV MARCA IBM MOD. NETVISTA CPU 78-79T98 TEC 944050MOUSE 23-048122 MONITOR 55YZ528 CAJA 764	8,490.45
1246 1161A111X001005 1508	6931192_1_COMPUTADORA PERSONAL PENTIUM IV MARCA IBM MOD. NETVISTA CPU 78-79M66 TEC 944943MOUSE 23-048095 MONITOR 55YZ522 CAJA 765	8,490.45
1246 1161A111X001005 1512	6931196_1_VIDÉOPROYECTOR DE CAJÓN MARCA PHILIPS SERIE 70529390	31,253.42
1246 1161A111X001005 1513	6931197_1_VIDÉOPROYECTOR DE CAJÓN MARCA PHILIPS MOD. 4331 SERIE WR12013970529382	31,253.42
1246 1161A111X001005 1514	6931198_1_EQUIPO SONIDO INTEMPERIE: PEDEST.2 MICROF.4 BOC.DE COLUMNA AMPLIF.RADSON S.091JW41693067177501STEREO D/C TEAC S.0671775	18,158.50
1246 1161A111X001005 1518	6931213_1_PANTALLA DE PROYECCION PLEGABLE	7,072.58
1246 1161A111X001005 1519	6931217_1_CONMUTADOR TELEFONICO MARCA PANASONIC MOD. KX-TA308LA S. 2BBSL024682 CON 1 TELEFONO ANALOGO Y 10 TELEFONOS UNILINEA	18,206.00
1246 1161A111X001005 1520	6931227_1_GATO PARA LEVANTAR UNIDADES CON CAPACIDAD DE 5 TON. MARCA BLACK HAWK SERIE G9605D01737	6,007.60
1246 1161A111X001005 1521	6931234_1_EQUIPO DE VIDEOCONFERENCIA DE BANDA ANGOSTA MARCA ZYDACRON	8,971.36
1246 1161A111X001005 1522	6931235_1_EQUIPO DE VIDEOCONFERENCIA DE BANDA ANGOSTA MARCA ZYDACRON	8,971.36
1246 1161A111X001005 1523	6931236_1_EQUIPO DE VIDEOCONFERENCIA DE BANDA ANGOSTA MARCA ZYDACRON	8,971.36
1246 1161A111X001005 1524	6931243_1_COMPUTADORA ENSAMBLADA PENTIUM IV SERIE CPU 13522588JK MONITOR AN15HCBW114022	8,886.05
1246 1161A111X001005 1525	6931244_1_COMPUTADORA ENSAMBLADA PENTIUM IV SERIE CPU 13522328JK MONITOR AN15HCBW114013	8,886.05
1246 1161A111X001005 1526	6931245_1_COMPUTADORA ENSAMBLADA PENTIUM IV SERIE CPU 13522470JK MONITOR AN15HCBW114092	8,886.05
1246 1161A111X001005 1527	6931246_1_COMPUTADORA ENSAMBLADA PENTIUM IV SERIE CPU 13522156JK MONITOR AN15HCBW114070	8,886.05
1246 1161A111X001005 1528	6931247_1_COMPUTADORA ENSAMBLADA PENTIUM IV SERIE 13522333JK MONITOR AN15HCBW114408	8,886.05
1246 1161A111X001005 1529	6931248_1_COMPUTADORA ENSAMBLADA PENTIUM IV SERIE CPU 13522482JK MONITOR AN15HCBW114348	8,886.05
1246 1161A111X001005 1530	6931249_1_EQUIPO DE VIDEO CONFERENCIA DE BANDA ANGOSTA MARCA ZYDACRON	8,971.36
1246 1161A111X001005 1531	6931250_1_EQUIPO DE VIDEO CONFERENCIA DE BANDA ANGOSTA MARCA ZYDACRON	8,971.36
1246 1161A111X001005 1532	6931251_1_EQUIPO DE VIDEO CONFERENCIA DE BANDA ANGOSTA MARCA ZYDACRON	8,971.36
1246 1161A111X001005 1533	6931252_1_UNIDAD DE RESPALDO CD WRITER 52X USB MARCA IOMEGA No.PARTE 32583 SERIE 3VAD2100FU	1,658.54
1246 1161A111X001005 1534	6931253_1_IMPRESORA DE INYECCION DE TINTA MARCA H.P. MOD. 880 C. SERIE MX9811WODS	2,919.00
1246 1161A111X001005 1535	6931256_1_IMPRESORA MARCA HP LASER JET 1300 SERIE CNBB251121	4,199.00
1246 1161A111X001005 1536	6931257_1_REPRODUCTOR DE DVD MULTIREGION MARCA PIONEER MODELO DV-355 SERIE CBCP074729ME DE 192 KHZ	1,599.20
1246 1161A111X001005 1537	6931258_1_AMPLIFICADOR MARCA RADSON MOD. 90MC PARA 12 VOLTIOS SERIE 0228068	1,300.00

**GOBIERNO CONSTITUCIONAL DEL ESTADO DE CHIAPAS**  
**COLEGIO DE EDUCACIÓN PROFESIONAL TÉCNICA DEL ESTADO DE**  
**CHIAPAS "CONALEP CHIAPAS"**

**SISTEMA CONTABLE 2022**  
**RELACIÓN DE BIENES MUEBLES QUE COMPONEN SU PATRIMONIO**  
**Cuenta Pública al 31 de diciembre de 2022**

Página 74 de 103

Hora: 04:15:00p. m.

Fecha: 14/02/2023

Código	Descripción del Bien	Valor en Libros
1246 1161A111X001005 1539	6931261_1_MODELO DE CONJUNTO MARCA BINHOLD MOD. VA-01	10,159.82
1246 1161A111X001005 1540	6931262_1_IMPRESORA DE MATRIZ DE PUNTOS MARCA EPSON MODELO LX300 SERIE	2,899.00
1246 1161A111X001005 1541	6931263_1_IMPRESORA LASER MARCA HP MODELO LASERJET 1300 SERIE	4,499.00
1246 1161A111X001005 1542	6931264_1_MULTIFUNCIONAL IMPRESORA-FOTOCOPIADORA-FAX MARCA XEROX MODELO PE16 SERIE	4,199.00
1246 1161A111X001005 1547	6820706-1-ESTUCHE QUIRURGICO MARCA IZASA.	2,486.89
1246 1161A111X001005 1548	6820712-10-ESTUCHE QUIRURGICO	37,560.00
1246 1161A111X001005 1552	6830005-1-FAX MARCA PANASONIC MODELO KX-F890LA, SERIE 7HBRB018900	2,500.00
1246 1161A111X001005 1553	6830006-1-IMPRESORA MATRIZ DE PUNTO MCA. OLIVETTI,MOD. DM3094 SERIE MT0063506	2,079.84
1246 1161A111X001005 1560	6830032-1-TRACTOR AGRICOLA MCA. MASSEY FERGUSON MOD. 285, SERIE: 3713030	2,160.26
1246 1161A111X001005 1561	6830034-1-COMPUTADORA PENTIUM II MOD. M4000 SERIE CPU 32098 TECLADO 2818 MOUSE 1110 MONITOR 2464.	12,982.85
1246 1161A111X001005 1586	6830085-1-IMPRESORA DE MATRIZ DE PUNTO MARCA EPSON MODELO FX-2170 SERIE 2NGY076798.	4,105.29
1246 1161A111X001005 1592	6830098-1-MODULOS COMPLEMENTARIOS PARA PRACTICAS DE FISICA APLICADA SIN SERIE	80,902.98
1246 1161A111X001005 1598	6830134-1-COMPRESORA PARA AIRE MCA. ITSA, MOD. 1-156 CON MOTOR MCA. SIEMENS SERIE: 11752-A83	3,619.22
1246 1161A111X001005 1616	6830176-1-MODULO COMPLEMENTARIO PARA LABORATORIO INTEGRAL DE BIOLOGIA SIN SERIE	61,970.83
1246 1161A111X001005 1621	6830202-1-AIRE ACONDICIONADO TIPO VENTANA CON CALEFACCION MARCA YORK MOD YEH24-6A SERIE RLFM0767CC	5,054.25
1246 1161A111X001005 1662	6830279-1-AIRE ACONDICIONADO TIPO VENTANA CON CALEFACCION MARCA YORK MOD YEH24-6A SERIE RLFM1121MI	5,054.25
1246 1161A111X001005 1685	6830325-1-AIRE ACONDICIONADO TIPO VENTANA CON CALEFACCION MARCA YORK MOD YEH24-6A SERIE RLFM1121LO	5,054.25
1246 1161A111X001005 1687	6830331-1-ASPIRADOR ELECTRICO CLINICO (EG00001) MCA REP MODELO 1646 SIN SERIE	1,222.20
1246 1161A111X001005 1690	6830334-1-AIRE ACONDICIONADO MARCA YORK MOD YE24-6A SIN SERIE	1,635.71
1246 1161A111X001005 1702	6830348-1-CAMILLA ALTA CON RUEDAS MCA SUCISA METALICA SIN MODELO Y SIN SERIE	1,132.62
1246 1161A111X001005 1703	6830349-1-AIRE ACONDICIONADO MARCA YORK MOD YE24-6A SIN SERIE	1,635.71
1246 1161A111X001005 1713	6830371-1-TALADRO ELECTRICO DE 3/4" MARCA BLACK AND DECKER MODELO 1405 SERIE 9706-5 1928	5,186.50
1246 1161A111X001005 1714	6830373-1-TALADRO ELECTRICO DE 3/4" MARCA BLACK AND DECKER MODELO 1405 SERIE 9736-5 2127	5,186.50
1246 1161A111X001005 1719	6830378-1-BASCULA CLINICA SIN MODELO Y SIN SERIE	1,250.00
1246 1161A111X001005 1733	6830657-3-VITRINAS METALICAS MARCA SUCISA MODELO SUCISA SIN SERIE	3,521.10
1246 1161A111X001005 1736	6830683-1-ELECTROCARDIOGRAFO MCA. SUZUKEN MOD SG103 SIN SERIE	8,685.38
1246 1161A111X001005 1743	6830699-1-EQUIPO PARA OXIGENO MCA INVACARE MOD. HP-4011	1,280.40
1246 1161A111X001005 1746	6830702-1-CAMA CLINICA TIPO ALTA MCA SUCISA MODELO ACUARIO I BASE TUBULAR	2,533.26
1246 1161A111X001005 1749	6830706-2-VITRINAS METALICAS MARCA SUCISA MODELO SUCISA	2,347.40
1246 1161A111X001005 1750	6830707-1-ASPIRADORA MEDICO QUIRURGICO MCA GOMGO MOD. 765 AMX SIN SERIE	2,454.10

**GOBIERNO CONSTITUCIONAL DEL ESTADO DE CHIAPAS**  
**COLEGIO DE EDUCACIÓN PROFESIONAL TÉCNICA DEL ESTADO DE**  
**CHIAPAS "CONALEP CHIAPAS"**

**SISTEMA CONTABLE 2022**  
**RELACIÓN DE BIENES MUEBLES QUE COMPONEN SU PATRIMONIO**  
**Cuenta Pública al 31 de diciembre de 2022**

Página 75 de 103

Hora: 04:15:00p. m.

Fecha: 14/02/2023

Código	Descripción del Bien	Valor en Libros
1246 1161A111X001005 1751	6830708-2-MODELO CON RELIEVE CON SISTEMA CENTRAL PERIFERICO MCA. SISTEDUC. MOD. 04.01.038	3,054.30
1246 1161A111X001005 1752	6830709-1-MODELO DE CORAZON MCA DOBBITT MOD. 566828	8,536.00
1246 1161A111X001005 1758	6830716-1-MODELO PERINE MASCULINO MCA BOBBIT MODELO 566220	1,387.10
1246 1161A111X001005 1767	6830731-2-MODELOS ANATOMICOS DE ARTICULACION MCA SOMSO MOD. VARIOS (6 PZAS)	9,378.94
1246 1161A111X001005 1768	6830732-1-MODELOS DE TORSO DE HOMBRO CON MUSCULOS MCA SOMSO MODELO N515	2,652.00
1246 1161A111X001005 1769	6830733-2-MODELOS DE MUSCULATURA DE PERINE MCA SOMSO MODELO M40-M36	6,218.48
1246 1161A111X001005 1771	6830735-1-MODELOS DE CABEZA MCA SOMSO MODELO B 57	3,265.02
1246 1161A111X001005 1773	6830751-1-MODELO DE TORSO TAMAÑO NATURAL DESMONTABLE MCA. BIRHOLD MODELO 819.	2,640.12
1246 1161A111X001005 1774	6830752-2-MANIQUI HUMANO TAMAÑO MCA BINHOLD MOD. P1	11,757.64
1246 1161A111X001005 1777	6830755-1-MODELO DE CEREBRO Y AREA CERVICAL MCA. MODELO BINHOLD. C25.	1,061.87
1246 1161A111X001005 1778	6830757-1-MODELO HUMANO DESMONTABLE MCA BINHOLD MODELO 850	6,296.20
1246 1161A111X001005 1784	6830763-1-MODELO DE CONJUNTO MCA BINHOLD MOD. VA 01	10,159.82
1246 1161A111X001005 1791	6830780-1-TELEFONO DIGIPHON (VIA TELEFONICA)	3,156.00
1246 1161A111X001005 1792	6830781-1-MODELO DE FETO HUMANO MARCA EDIBON MODELO MS 16/1 SIN SERIE	3,333.00
1246 1161A111X001005 1793	6830782-1-MODELO DEL DEDO UÑA MARCA EDIBON MODELO KS 6 SIN SERIE	995.50
1246 1161A111X001005 1798	6830787-1-MODELO DE APARATO AUDITIVO MARCA EDIBON MOD. DS 1	3,789.50
1246 1161A111X001005 1799	6830788-1-MODELO DE GLANDULA MAMARIA EN LACTANCIA MARCA EDIBON MODELO 7/1	2,013.00
1246 1161A111X001005 1802	6830791-1-MODELO TERCERA Y ULTIMA ETAPA DEL PARTO MARCA EDIBON MODELO 45/3.	2,865.50
1246 1161A111X001005 1804	6830793-1-RED DE VIDEO CONFERENCIAS MARCA VITACOM MODELO VITA SIN SERIE	18,971.04
1246 1161A111X001005 1825	6830872-1-INCUBADORA MARCA THESA SIN MOD. Y SIN SERIE	14,904.00
1246 1161A111X001005 1828	6830876-2-CAMA CLINICA TIPO ALTA MCA. MAHOMEX ESTRUCTURA METALICA	5,214.10
1246 1161A111X001005 1846	6830908-1-ASPIRADOR ELECTRICO CLINICO	3,360.00
1246 1161A111X001005 1847	6830909-1-ASPIRADORA MEDICO QUIRURGICO MARCA GOMCO	2,454.10
1246 1161A111X001005 1849	6830911-1-CAMA CLINICA MARCA SUCISA	1,685.86
1246 1161A111X001005 1850	6830912-1-EQUIPO PARA OXIGENO MARCA INVACARE	1,280.40
1246 1161A111X001005 1855	6830918-1-MESA PARA EXPLORACIONES MARCA SUCISA	1,056.33
1246 1161A111X001005 1856	6830919-2-MODELOS ANATOMICOS DE ARTICULACION MCA. SAMSO	9,378.94
1246 1161A111X001005 1861	6830924-2-MODELO DE CORAZON MARCA BOBBYT	17,072.00
1246 1161A111X001005 1864	6830927-1-MODELO PERINE MASCULINO MARCA BOBBIT MOD. 566220	1,387.10
1246 1161A111X001005 1865	6830928-2-MODELO DE MUSCULATURA DE PERINE MARCA SAMSO MOD. M40-M36	6,218.48
1246 1161A111X001005 1866	6830929-1-MODELO PERINE FEMENINO MARCA BOBBIT MOD. 566724	1,707.20
1246 1161A111X001005 1870	6830933-1-MODELO TORSO TAMAÑO NATURAL DESMONTABLE MARCA BINHOLD	2,594.91
1246 1161A111X001005 1874	6830939-1-PROYECTOR DE ACETATOS MARCA DUKANE MODELO SP2134 SERIE 2003569	22,353.70

**GOBIERNO CONSTITUCIONAL DEL ESTADO DE CHIAPAS**  
**COLEGIO DE EDUCACIÓN PROFESIONAL TÉCNICA DEL ESTADO DE**  
**CHIAPAS "CONALEP CHIAPAS"**

**SISTEMA CONTABLE 2022**  
**RELACIÓN DE BIENES MUEBLES QUE COMPONEN SU PATRIMONIO**  
**Cuenta Pública al 31 de diciembre de 2022**

Página 76 de 103

Hora: 04:15:00p. m.

Fecha: 14/02/2023

Código	Descripción del Bien	Valor en Libros
1246 1161A111X001005 1876	6830941-2-RADIO BASE (FUENTE DE PODER ASTRON RS12A, ANTENA BASE SYS 600 25 M ADAPT Y CONECTORES	23,552.00
1246 1161A111X001005 1880	6830945-1-EQUIPO DE LABORATORIO DE IDIOMAS	569,457.00
1246 1161A111X001005 1898	6830963-1-IMPRESORA DE MATRIZ 9 AGUJAS MARCA EPSON MOD FX1180 SERIE A2Y025443	4,032.89
1246 1161A111X001005 1902	6830973-1-MICROSCOPIO TRIOCULAR Y CAMARA DE VIDEO MCA NOVEL MOD XS2100 SERIE 00999	14,599.64
1246 1161A111X001005 1908	6830979-1-PAQUETE DE EQUIPAMIENTO PARA QUIMICA ORGANICA	46,386.99
1246 1161A111X001005 1911	6830982-1-MONITOR A COLOR 29" MARCA PANASONIC MODELO CT-2786VY SERIE LC93230680	10,965.69
1246 1161A111X001005 1912	6830983-1-SOPORTE PARA TELEVISION MARCA AEROVISION MODELO TV-ATR 2 SIN SERIE	954.74
1246 1161A111X001005 1914	6830985-1-MODULAR DE AUDIO Y VIDEO MARCA IDE MODELO MOVA-40 SERIE 00020167	5,955.21
1246 1161A111X001005 1915	6830986-1-COMBINADOR ACTIVO MARCA IDE MODELO RCA-A SERIE 0002217	5,709.75
1246 1161A111X001005 1922	6830998-1-COMPUTADORA PERSONAL MCA IBM MODELO 6579FAS SERIE CPU 78PBNN9 MONITOR 24VWVLO	11,218.25
1246 1161A111X001005 1936	6831012-1-IMPRESORA LASER MARCA BROTHER MODELO HL-2060 No. CAJA 46 No. SERIE GO9754984	9,931.06
1246 1161A111X001005 1937	6831013-1-IMPRESORA DE INYECCION MARCA EPSON MODELO STYLUS No. CAJA 22 No. SERIE BGM1005810	3,390.65
1246 1161A111X001005 1938	6831014-1-RETROPROYECTOR DE ACETATOS 3M MODELO 9050 AAAM No. CAJA 36 No. SERIE 1459780	2,678.85
1246 1161A111X001005 1942	6831018-1-IMPRESORA MARCA HP DESJET MODELO 990C SERIE MX17U1ZOZ6	4,657.50
1246 1161A111X001005 1950	6831026-1-COMPUTADORA PERSONAL PENTIUM IV MARCA IBM MODELO NETVISTA SERIE CPU 78-79Y39 MONITOR 55YZ763 TECLADO 944892	8,490.45
1246 1161A111X001005 1956	6831032-1-ESCANER MARCA EPSON PERFECCION 12400 MODELO G810A SERIE DS7W007930	2,056.20
1246 1161A111X001005 1957	6831033-1-VIDEOPROYECTOR DE CAÑON MARCA PHILIPS MODELO CBRIGHTSV1 SERIE 70529304	31,253.41
1246 1161A111X001005 1963	6831039-1-MODULADOR DE AUDIO Y VIDEO MARCA IDE MODELO MOVA 40 SERIE 261201	5,976.55
1246 1161A111X001005 1964	6831040-1-MODULADOR DE AUDIO Y VIDEO MARCA IDE MODELO MOVA40 SERIE 261224	5,976.55
1246 1161A111X001005 1967	6831048-1-CONSOLA DE 6 CANALES MODELO EMX 660 MARCA YAMAHA SERIE HX01679	7,588.85
1246 1161A111X001005 1968	6831049-1-EQUIPO REPRODUCTOR DE DISCOS COMPACTOS MARCA TEAC SERIE OABOX05796 CON DOBLE CASETERA MCA PIONER SERIE UIWKO2798DS.	4,859.90
1246 1161A111X001005 1969	6831055-2-BOCINAS DE 300 WTTTS CON TRIPIE	8,487.00
1246 1161A111X001005 1970	6831056-2-SISTEMA INALAMBRICO CON PEDESTAL PARA MESA (MICROFONOS)	6,435.40
1246 1161A111X001005 1972	6831060-3-EQUIPO DE VIDEOCONFERENCIA DE BANDA ANGOSTA MARCA TAZYDACRON MODELO ONWZN 350	26,914.08
1246 1161A111X001005 1977	6831066-1-AMPLIFICADOR	5,291.63
1246 1161A111X001005 1983	6831077-1-COMPUTADORA ENSAMBLADA PENTIUM IV SERIE: CPU 13522133JK MONITOR AN15HCBW114083	8,886.05
1246 1161A111X001005 1989	6831083-1-UNIDAD DE RESPALDO CD WRITER 52X USB MCA IOMEGA SERIE 3VAD2100G2	1,658.54
1246 1161A111X001005 1992	6831090-2-CAMA CLINICA TIPO ALTA MARCA SUSISA MOD.ESPECIAL CON COLCHON.	2,326.06
1246 1161A111X001005 1993	6831091-1-ESTADIMETRO MARCA BAME	1,024.32

**GOBIERNO CONSTITUCIONAL DEL ESTADO DE CHIAPAS**  
**COLEGIO DE EDUCACIÓN PROFESIONAL TÉCNICA DEL ESTADO DE**  
**CHIAPAS "CONALEP CHIAPAS"**

**SISTEMA CONTABLE 2022**  
**RELACIÓN DE BIENES MUEBLES QUE COMPONEN SU PATRIMONIO**  
**Cuenta Pública al 31 de diciembre de 2022**

Página 77 de 103

Hora: 04:15:00p. m.

Fecha: 14/02/2023

Código	Descripción del Bien	Valor en Libros
1246 1161A111X001005 1994	6831092-1-EQUIPO DE CIRCUNCISION MARCA SUCISA WELDON.	14,831.30
1246 1161A111X001005 1995	6831093-1-EQUIPO PARA VASECTOMIA MARCA SUCISA WELDON.	14,938.00
1246 1161A111X001005 1996	6831094-1-EQUIPO PARA EXAMENES GINECOLOGICOS MARCA SUSISA WELDON.	12,804.00
1246 1161A111X001005 1997	6831095-1-APARATO COMPUTARIZADO PARA EL ENTRENAMIENTO DE PRIMEROS AUXILIOS.	9,549.85
1246 1161A111X001005 1998	6831096-1-INCUBADORA	9,603.00
1246 1161A111X001005 1999	6831097-1-MESA DE EXPLORACION MARCA SUCISA.	960.30
1246 1161A111X001005 2000	6730062_2_MODELO DE CORAZON, MARCA BOBBITT, MODELO 566828	19,185.52
1246 1161A111X001005 2005	6730067_1_MODELOS DE PERINE FEMENINO MARCA BOBBIT MODELOS 566724	1,918.56
1246 1161A111X001005 2008	6730070_1_MODELO CON RELIEVE, SENTIDO DEL OLFATO MARCA GHISER MODELO S - 17123	1,033.61
1246 1161A111X001005 2009	6730071_1_MODELOS DE MUSCULATURA DE PERINE MARCA SOMSO MODELO M40 M36	3,494.17
1246 1161A111X001005 2010	6730072_1_MODELOS ANATOMICOS DE ARTICULACION MARCA SOMSO MEDELO VARIOS	5,270.02
1246 1161A111X001005 2012	6730074_2_MODELOS DE CABEZA MARCA SOMSO MODELO B 57	7,338.45
1246 1161A111X001005 2013	6730075_1_CIMOGRAFO COMPLETO PARA FISILOGIA MARCA PHIPPS-BIRD MOD 7006-000, SERIE: 0893396 476.	9,292.98
1246 1161A111X001005 2015	6730077_1_MODELO DE CARA Y CUELLO MARCA SUCISA MODELO FAB-ESP	2,134.00
1246 1161A111X001005 2017	6730079_1_SERIE CON EL DESARROLLO DE OVULO HUMANO FECUNDADO MARCA SUCISA MODELO FAB-ESP	2,987.60
1246 1161A111X001005 2018	6730080_1_MODELO DE TORSO TAMAÑO NATURAL DESMONTABLE MARCA BINHOLD MODELO B19	2,640.12
1246 1161A111X001005 2022	6730084_1_MODELO HUMANO DESMONTABLE MARCA BINHOLD MOD D850	6,296.19
1246 1161A111X001005 2027	6730089_1_MODELO SEGUNDA ESTAPA DE PARTO MARCA SUCISA MODELO FA. ESPECIAL	1,685.86
1246 1161A111X001005 2030	6730092_1_MODELO ANATOMICO DE ARTICULACION MARCA SUCISA	1,920.60
1246 1161A111X001005 2031	6730093_1_MODELO DE RELIEVE CON SENTIDO DEL OLFATO MARCA SUCISA FAB. NAL.	1,600.50
1246 1161A111X001005 2032	6730094_1_MODELO DE NARIZ MARCA SUCISA. MOD. FAB. NAL.	1,600.50
1246 1161A111X001005 2033	6730096_1_MODELO DEL APARATO AUDITIVO MARCA SUCISA FAB. ESP.	1,280.40
1246 1161A111X001005 2034	6730097_1_MODELO DEL APARATO AUDITIVO MARCA SUCISA FAB. ESP.	1,067.00
1246 1161A111X001005 2035	6730098_1_CUADRO CON CORTES DE DIFERENTES HUESOS HUMANO	1,173.70
1246 1161A111X001005 2036	6730099_1_MODELO DE 3 PIEZAS RIÑON, NEFRONA Y GLUMEOLO	1,067.00
1246 1161A111X001005 2037	6730100_1_MODELO EN RELIEVE DEL SISTEMA NERVIOSO CENTRAL Y PERIFERICOS MARCA SUCISA	1,067.00
1246 1161A111X001005 2042	6730105_2_MICROSCOPIO MONOCULAR MARCA JIANGMAN OPTICO	2,112.00
1246 1161A111X001005 2043	6730106_1_VITRINA MARCA NACIONAL MODELO S/N	2,670.28
1246 1161A111X001005 2046	6730109_1_MODELO DEL SISTEMA RESPIRATORIO MARCA SOMSO MODELLE HS7-HS8-HS23	5,905.90
1246 1161A111X001005 2049	6730112_1_MODELO DE PERINE MASCULINO MARCA BINHOLD MODELO H-11	1,083.90
1246 1161A111X001005 2050	6730113_1_MODELO DE PERINE FEMENINO MARCA BINHOLD MODELO H-10	1,023.04
1246 1161A111X001005 2051	6730114_1_SERIE DEL MODELO DEL EMBRION Y FETO MARCA BINHOLD MODELO L-10	3,211.64

**GOBIERNO CONSTITUCIONAL DEL ESTADO DE CHIAPAS**  
**COLEGIO DE EDUCACIÓN PROFESIONAL TÉCNICA DEL ESTADO DE**  
**CHIAPAS "CONALEP CHIAPAS"**

**SISTEMA CONTABLE 2022**  
**RELACIÓN DE BIENES MUEBLES QUE COMPONEN SU PATRIMONIO**  
**Cuenta Pública al 31 de diciembre de 2022**

Página 78 de 103

Hora: 04:15:00p. m.

Fecha: 14/02/2023

Código	Descripción del Bien	Valor en Libros
1246 1161A111X001005 2053	6730116_1_ESQUELETO HUMANO FLEXIBLE CON LIGAMENTOS MARCA BINHOLD MODELO A-11	3,642.34
1246 1161A111X001005 2055	6730118_1_MODULO DE VIDRIERIA Y ACCESORIOS NUMERO 2 MC	26,564.22
1246 1161A111X001005 2063	6730127_1_MODELO TERCERA Y ULTIMA ETAPA DEL PARTO MARCA EDIBON MODELO MS 45/3	3,269.95
1246 1161A111X001005 2064	6730128_2_MODELO DE CONJUNTO MARCA BINHOLD	20,319.63
1246 1161A111X001005 2070	6730227_1_REFRACTOMETRO MARCA BELINGHAM MODELO 60-SR	14,912.64
1246 1161A111X001005 2073	6730231_1_MESA DE EXPLORACION	1,056.33
1246 1161A111X001005 2076	6730235_1_CAMILLA ALTA CON RUEDAS	1,132.62
1246 1161A111X001005 2078	6730238_1_JABONERA DE PEDAL DOBLE	1,502.34
1246 1161A111X001005 2085	6730247_2_VITRINA MARCA SUCISA MODELO SUCISA	2,638.01
1246 1161A111X001005 2087	6730249_1_MANIQUI HUMANO TAMAÑO MARCA BINHOLD MODELO P10	5,878.81
1246 1161A111X001005 2088	6730250_1_MANIQUI DE INSTRUCCION PARA HOSPITAL MARCA SIMA MOD 30 AFM-05	6,765.38
1246 1161A111X001005 2089	6730251_1_ELECTROCARDIOGRAFO COMPUTARIZADO DE PANTALLA MCA. ECGLAB. MODELO I	33,637.18
1246 1161A111X001005 2090	6730252_2_ESTEREOMICROSCOPIO BINOCULAR MARCA IROSCOPE MOD. ES24PLII	5,869.72
1246 1161A111X001005 2097	6730260_2_CAMA CLINICA TIPO ALTA MARCA SUCISA MODELO FAB. NAL.	2,326.06
1246 1161A111X001005 2098	6730261_1_CAMILLA ALTA CON RUEDAS MARCA SUCISA MODELO FAB. NAL.	1,163.03
1246 1161A111X001005 2099	6730262_1_CUNA PEDIATRICA CON INCUBADORA EQUIPADA MARCA INFRASONIC MOD. 205	9,603.00
1246 1161A111X001005 2100	6730263_1_APARATO DE OXIGENO MARCA ALIED. MOD. OXIMEDIC	1,280.40
1246 1161A111X001005 2101	6730264_1_HORNO ESTERILIZADOR DE INSTRUMENTAL MARCA RIOSH	3,734.50
1246 1161A111X001005 2105	6730269_1_HORNO PARA ESTERILIZAR EN SECO	1,579.16
1246 1161A111X001005 2106	6730271_1_ELECTROCARDIOGRAFO MARCA HILMED MOD. HM-103	7,148.90
1246 1161A111X001005 2108	6730273_1_ASPIRADOR ELECTRICO	2,481.91
1246 1161A111X001005 2109	6730274_1_ASPIRADORA MEDICO - QUIRURGICO MARCA BAME	2,481.91
1246 1161A111X001005 2110	6730275_1_APARATO COMPUTARIZADO PARA ENTRENAMIENTO DE PRIMEROS AUXILIOS MARCA C-P. ARLENE	9,549.85
1246 1161A111X001005 2111	6730276_1_MANIQUI PARA PRACTICA DE OBSTETRICIA MARCA 0-8 MODELO OBMANIKINKI	2,886.59
1246 1161A111X001005 2112	6730277_1_MANIQUI INFANTIL MARCA SIMULAIDS MODELO C-P-R	2,832.77
1246 1161A111X001005 2113	6730278_1_BALANZA ANALITICA MARCA OHAUS MODELO PT-210	4,267.11
1246 1161A111X001005 2118	6730290_1_LABORATORIO DE IDIOMAS TIPO AUDIDACTICO MARCA EDUCATIONAL MEDIDA INC. MODELO UERSA LAB. LEVEL II	20,288.88
1246 1161A111X001005 2119	6730291_1_MOBILIARIO PARA 40 ALUMNOS E INSTRUCTOR MARCA APSA MODELO II 2000 II 1000	6,356.83
1246 1161A111X001005 2206	6730445_1_APARATO DE EXTRACCION GALLEN KAMP MOD. EXP-391-II-OM	3,153.54
1246 1161A111X001005 2207	6730446_1_APARATO DE EXTRACCION GALLEN KAMP MOD. EXP-391-II-OM	3,153.54
1246 1161A111X001005 2208	6730446_1_CAMA CLINICA TIPO ALTA, MARCA SUCISA, MODELO ACUARIO I	1,894.57
1246 1161A111X001005 2213	6730459_1_HIDROMETRO PORTATIL TIPO BOUYOCOS MARCA SOIL TEST MODELO A-74 ( A-70 ) BLACK DE YESO	2,780.98
1246 1161A111X001005 2214	6730462_1_MUFLA ELECTRICA MCA. FELISA MOD. FE 350	1,033.99
1246 1161A111X001005 2221	6730478_1_MICROPROYECTOR MARCA KEN-A-VISION, MODELO KV-500, S-3072.	1,264.45

**GOBIERNO CONSTITUCIONAL DEL ESTADO DE CHIAPAS**  
**COLEGIO DE EDUCACIÓN PROFESIONAL TÉCNICA DEL ESTADO DE**  
**CHIAPAS "CONALEP CHIAPAS"**

**SISTEMA CONTABLE 2022**  
**RELACIÓN DE BIENES MUEBLES QUE COMPONEN SU PATRIMONIO**  
**Cuenta Pública al 31 de diciembre de 2022**

Página 79 de 103

Hora: 04:15:00p. m.

Fecha: 14/02/2023

Código	Descripción del Bien	Valor en Libros
1246 1161A111X001005 2222	6730479_1_APARATO DE ELECTROPHORESIS MARCA EL APARATUS MODELO EC-470	3,337.73
1246 1161A111X001005 2223	6730480_1_APARATO DE BEKMAN MARCA SARGENT WELCH MODELO EG-2065	932.79
1246 1161A111X001005 2228	6730485_2_VISCOSIMETROS DE TOMAS STORMAS MARCA BROOKFIEL MODELO RVF SERIE 93569 / 93674	8,050.48
1246 1161A111X001005 2229	6730486_1_ESPECTROFOTOMETRO, MCA.BAUSCH LOMB, ESPECTRONIC-20, S-0808905, M-33-3172.	2,941.60
1246 1161A111X001005 2239	6730499_1_APARATO DE EXTRACCION GALLEN KAMP, MOD. EXP.-391-II-CM.	2,234.65
1246 1161A111X001005 2241	6730503_1_POLARIMETRO MARCA ERMA MOD 12-150-0	3,056.27
1246 1161A111X001005 2243	6730505_1_VISCOSIMETRO DE TOMAS STORMAS MARCA BROOFIELD MOD RVF	3,495.22
1246 1161A111X001005 2246	6730806_1_APARATO DE SONIDO TIPO INTEMPERIE. INCLUYE: AMPLIFICADOR, TOCADISCO SEMIAUTOMATICO, ETC.	16,797.59
1246 1161A111X001005 2251	6730834_1_PANTALLA DE PROYECCION CON TRIPIE DE ALUMINIO, PORTATIL. 1.78 x 1.78 MTS.	1,689.80
1246 1161A111X001005 2252	6730836_1_PROYECTOR DE CUERPOS OPACOS, LAMPARA DE 1000 W MECANISMO ELEVACION	12,470.97
1246 1161A111X001005 2253	6730837_1_VIDEOGRABADORA VHS DE DOS CABEZAS, TRACKING AUTOMATICO, CONTROL REMOTO. SERIE: 61BGCO 1222	3,033.24
1246 1161A111X001005 2254	6730898_1_PANTALLA CON TRIPIE MARCA DRAPER SHADE MODELO CONSUL.	1,044.11
1246 1161A111X001005 2257	6730921_1_MODULOS COMPLEMENTARIOS PARA PRACTICAS DFISICA APLICADA	80,902.98
1246 1161A111X001005 2366	6731450_1_CIRCUITO CERRADO DE TELEVISION(EL EQUIPO SE DESCRIBE DEL MARBETE 6731451 AL 6731462)	49,750.05
1246 1161A111X001005 2374	6731463_1_AUTOCLAVE CILINDRICA VERTICAL MARCA SUMI MODELO FABRICACION NACIONAL	8,536.00
1246 1161A111X001005 2376	6731466_1_MODULO DE FISICA (MECANICA Y CALOR)	1,614.68
1246 1161A111X001005 2386	6731478_2_RADIO BASE (FUENTE DE PODER ASTRON RS 12a ANTENA BASE SYS 60025 M ADAPT Y CONECTORES	23,552.00
1246 1161A111X001005 2389	6731482_1_MICROSCOPIO TRIOCULAR Y CAMARA DE VIDEO MARCA NOVEL MODELO X52100	14,599.68
1246 1161A111X001005 2396	6731492_1_MONITOR DE T.V. 29" PROLINE AP314, MARCA PANASONIC, MODELO CT-2787VYD, NUMERO DE SERIE LC93450431	10,965.68
1246 1161A111X001005 2397	6731493_1_MODULAR DE AUDIO Y VIDEO MARCA IDE, MODELO MOVA-40, NUMERO DE SERIE 00020014	5,955.22
1246 1161A111X001005 2399	6731495_1_SOPORTE PARA T.V. MARCA AEROVISION, MODELO S/M, NUMERO DE SERIE TV-AIR I-II	955.18
1246 1161A111X001005 2415	6731533_1_PANTALLA DE PROYECCIONPLEGABLE	7,072.50
1246 1161A111X001005 2417	6731547_1_CONSOLA DE 6 CANALES MODELO EMX 660 MCA. YAMAHA SERIE: HX01669	7,588.85
1246 1161A111X001005 2419	6731549_1_EQUIPO REPRODUCTOR DE DISCOS COMPACTOS MCA. TEAC. SERIE:OABOX05354 CON DOBLE CASSETERA MCA. POINER SERIE UIWKO27985DS	4,859.90
1246 1161A111X001005 2420	6731550_2_BOCINA: CAJA ACUSTICA CON 2 ALTAVOCES DE350 WATTS CON STAND PARA BAFLE (TRIPLE) Y DE CABLES CON CONETORES HEMBRA Y MACHO	8,487.00
1246 1161A111X001005 2423	6731557_3_EQUIPO DE VIDEO CONFERENCIA DE BANDA	26,914.08
1246 1161A111X001005 2433	26230102_1_AUTOCLAVE MCA LAB-MED MOD:ESR.3F, SERIE:633, 220 VOLTS, 55 AMPERES	70,224.33
1246 1161A111X001005 2437	26230128_1_VISCOCIMETRO DE THOMAS STORMAS MCA.BROKFIERD, MODELO RVF MP00187.	3,495.22



**GOBIERNO CONSTITUCIONAL DEL ESTADO DE CHIAPAS**  
**COLEGIO DE EDUCACIÓN PROFESIONAL TÉCNICA DEL ESTADO DE**  
**CHIAPAS "CONALEP CHIAPAS"**

**SISTEMA CONTABLE 2022**  
**RELACIÓN DE BIENES MUEBLES QUE COMPONEN SU PATRIMONIO**  
**Cuenta Pública al 31 de diciembre de 2022**

Página 80 de 103

Hora: 04:15:00p. m.

Fecha: 14/02/2023

Código	Descripción del Bien	Valor en Libros
1246 1161A111X001005 2438	26230129_1_VISCOCIMETRO DE THOMAS STORMAS MCA.BROKFIELD, MOD.RVF MP00187	3,495.22
1246 1161A111X001005 2439	26230130_1_POLARIMETRO MARCA ERMA, MODELO 12-150-0 MPOO138	3,056.27
1246 1161A111X001005 2440	26230131_1_POLARIMETRO MARCA ERMA MODELO 12-150-0 MPOO138	3,056.27
1246 1161A111X001005 2441	26230132_1_VISCOCIMETRO DE THOMAS STORNER MCA.RVF (TRANSPORTE SEGURO)	1,671.41
1246 1161A111X001005 2447	26230227_1_MODULAR SMG-80 SERIE: A40901849 CON 2 BAFLES DE 30 W , MARCA PANASONIC	2,062.50
1246 1161A111X001005 2448	26230228_1_MODULAR SMG-80 SERIE: A40902012 CON 2 BAFLES DE 30 W , MARCA PANASONIC	2,062.50
1246 1161A111X001005 2451	26230234_1_MIMEOGRAFO MANUAL MCA. GESTETNER 1045	7,177.50
1246 1161A111X001005 2452	26230235_1_MIMEOGRAFO ELECTRONICO GESTETNER 4130	14,575.00
1246 1161A111X001005 2461	26230253_1_COMPUTADORA MCA. AUVA PROC.386 DRIVE 3.5" Y 5 1/4" HD DD 210MB-IDE MON. VGA COLOR TECLADO	4,042.50
1246 1161A111X001005 2464	26230256_1_COMPUTADORA MCA. AUVA PROC.386 5X/40MHZ 3.5 Y 5 1/4" HD DD 210MB-IDE,MON.VGA COLOR TECLAD	4,042.50
1246 1161A111X001005 2470	26230278_1_APARATO DE EXTRACCION MCA. APSA MOD. AS-600 S/S	2,594.86
1246 1161A111X001005 2473	26230283_1_APARATO PARA LA ENSEÑANZA DE LA RESPIRACION HUMANA MCA:INTELTOOL MDO:CAROLINA SERIE:GAA	33,350.00
1246 1161A111X001005 2474	26230284_1_CUADRO DE CORTES DE HUESOS HUMANOS MAC: DIDAX MOD:ESPECIAL (8 PIEZAS, EN	2,185.00
1246 1161A111X001005 2475	26230286_1_ESQUELETO HUMANO ADULTO MCA:DIDAX MOD:ESPECIAL.	4,715.00
1246 1161A111X001005 2476	26230287_1_MODELO DE TRES PZAS. DE RINON, MEFRONA, GLOMERULO.	2,127.50
1246 1161A111X001005 2477	26230288_1_MODELO DE LA 3a.Y ULTIMA ETAPA DEL PARTOMAC:DIDAX, MOD:ESPECIAL	2,990.00
1246 1161A111X001005 2478	26230289_1_MODELO DE FETO HUMANO MCA:DIDAX MOD:ESPECIAL	4,370.00
1246 1161A111X001005 2479	26230290_1_MODELO DESMONTABLE DE OJO MCA;DIDAX MOD:ESPECIAL	1,725.00
1246 1161A111X001005 2480	26230292_1_MODELO DE CORTE TRANSVERSAL DE PIEL MCA:DIDAX, MOD:ESPECIAL.	2,185.00
1246 1161A111X001005 2481	26230298_1_ELECTROGARDIOGRAFO DE UN CANAL MCA:FECUDA MOD:FX-2111 SERIE 28096085	10,925.00
1246 1161A111X001005 2482	26230300_1_MODELO DE CORAZON MCA:SOMSOMODELLE	37,236.97
1246 1161A111X001005 2483	26230301_1_MODELO DE PERINE ETAPA DE PARTO MC:SOMSOTMODELLE.	5,103.51
1246 1161A111X001005 2495	26230316_1_MODELO DINAMICO DE PELVIS CON COLUMNA --VERTEBRAL MCA:SIMA MOD:G708	1,664.33
1246 1161A111X001005 2496	26230317_5_BAROMETRO ANEROIDE, MARCA PRINCO MODELO. 469	19,641.15
1246 1161A111X001005 2497	26230321_1_MODELO DE HIGADO EN CORTE SAGITAL MCA: SOMSO MOD:JS-8	1,872.32
1246 1161A111X001005 2499	26230323_1_ROTAFOLIO GIRATORIO Y PLEGABLE CON BASE Y ESTRUCTURA DE ALUMINIO.	1,752.60
1246 1161A111X001005 2500	26230324_1_MONITOR A COLOR 20" MARCA SAMSUNG, MODELO CT5073VC, SERIE No. 3CCH100012 CON CONTROL REMOT	3,600.42
1246 1161A111X001005 2501	26230325_1_VIDEOGRAVADORA VHS DOS CABEZAS TRACKING AUTOCONTROL REMOTO MARCA SANSUNG SERIE 61BGC00639	3,033.24
1246 1161A111X001005 2520	26230365_1_ANTENA DE MALLA DE ALUMINIO, DE 3mts. DE DIAMETRO MCA. METSA	3,312.00
1246 1161A111X001005 2521	26230368_1_RECEPTOR DECODIFICADOR INTEGRADOS I R D MCA. PMCT MOD. SPECTRUM	11,178.00
1246 1161A111X001005 2523	26230372_1_BALANZA ELECTRONICA DIGITAL DE 1200 Gr.MCA.A.Y.D. SERIE J8042947	4,387.72

**GOBIERNO CONSTITUCIONAL DEL ESTADO DE CHIAPAS**  
**COLEGIO DE EDUCACIÓN PROFESIONAL TÉCNICA DEL ESTADO DE**  
**CHIAPAS "CONALEP CHIAPAS"**

**SISTEMA CONTABLE 2022**  
**RELACIÓN DE BIENES MUEBLES QUE COMPONEN SU PATRIMONIO**  
**Cuenta Pública al 31 de diciembre de 2022**

Página 81 de 103

Hora: 04:15:00p. m.

Fecha: 14/02/2023

Código	Descripción del Bien	Valor en Libros
1246 1161A111X001005 2524	26230373_1_MODELO DE APARATO DIGESTIVO	2,285.65
1246 1161A111X001005 2525	26230374_1_CONJUNTO DE MODELOS DE CORTE SAGITAL DE PELVIS	1,981.84
1246 1161A111X001005 2526	26230375_1_MODELO DE PULMONES CON CORAZON	2,435.03
1246 1161A111X001005 2527	26230376_1_MODELO DE LARINGE CON TRAQUEA	1,339.51
1246 1161A111X001005 2528	26230377_1_CAMA CLINICA TIPO ALTA MCA. A.Y.A. MOD. AZUARIO	4,025.00
1246 1161A111X001005 2529	26230379_2_ESPEJO VAGINAL (ESPECULO) MCA. WELDON MOD. MILTEX	5,717.80
1246 1161A111X001005 2530	26230414_1_MOD.EN RELIEVE CON SISTEMA NERVIOSO Y PERIFERICO MARCA DIDAX, MODELO FAB. ESP.	1,840.00
1246 1161A111X001005 2531	26230415_1_MODELO DEL APARATO CIRCULATORIO MARCA DIDAX, MODELO FAB. ESP.	4,715.00
1246 1161A111X001005 2532	26230416_1_MODELO DE MAXILAR INFERIOR MARCA DIDAX, MODELO FAB.ESP.	2,300.00
1246 1161A111X001005 2533	26230417_1_MODELO DE PERINE MASCULINO MARCA DIDAX, MODELO FAB. ESP	2,530.00
1246 1161A111X001005 2534	26230418_1_MODELO DE PERINE FEMENINO MARCA DIDAX, MODELO FAB. ESP.	2,530.00
1246 1161A111X001005 2535	26230419_1_MODELO DE MUSCULATURA DE PERINE MASCULINO MARCA DIDAX, MODELO FAB. ESP.	2,530.00
1246 1161A111X001005 2536	26230422_1_PROYECTOR DE DIAPOSITIVAS CON ENFOQUE AUTOMATICO CON CONTROL REMOTO MARCA KODAK MOD. KO	5,595.25
1246 1161A111X001005 2537	26230423_2_BOTIQUIN METALICO MARCA: THE ARK	20,654.00
1246 1161A111X001005 2538	26230424_1_VIDEOCASSETTERA VHS DE 4 CABEZAS MARCA GOLDSTAR MOD. R-T400M, SERIE AC100-240	1,788.25
1246 1161A111X001005 2540	26230451_1_MODEM VERCION.34 MEZA, C/VEL. DE TRANSMISION DE 28.8 A 33.6 KBPS	3,451.15
1246 1161A111X001005 2542	26230453_1_IMPRESORA HP LASER JET 4000 (C4118A) CON CABLE PARALELO No. DE SERIE USEF00928	10,608.75
1246 1161A111X001005 2543	26230454_1_PAQUETE DE CIRCUITO CERRADO DE T.V. (CON DOS TELEVISIONES DE 29" )	49,757.05
1246 1161A111X001005 2544	26230455_1_MODULOS COMPLEMENTARIOS PARA PRACTICAS DE FISICA APLICADA	80,902.98
1246 1161A111X001005 2545	26230456_1_MIMEOGRAFO, MARCA RALLY, MODELO: 381B	5,750.00
1246 1161A111X001005 2559	26230481_1_MODULOS COMPLEMENTARIOS PARA LABORATORIO DE QUIMICA Y BIOLOGIA	61,970.83
1246 1161A111X001005 2560	26230486_1_ESCRITORIO EJECUTIVO DE 1.20X75X75 DE METAL Y FORMAICA	2,500.00
1246 1161A111X001005 2563	26230492_1_MUEBLE EXHIBIDOR PORTAFOLLETOS DE PIE Y DE DOS VISTAS	2,585.20
1246 1161A111X001005 2564	26230494_1_MODELO DE APARATO AUDITIVO	3,205.49
1246 1161A111X001005 2567	26230500_1_MODULAR MARCA GOLDSTAR SERIE 711HZ00092, MODELO FM100 DE TRES DISCO COMPACTOS	5,000.00
1246 1161A111X001005 2573	26230507_1_PAQUETE DE 18 CASSETTES DE COMPLEMENTO PARA EL LABORATORIO DE IDIOMAS	3,000.00
1246 1161A111X001005 2578	26230547_1_ESTUCHE QUIRURGICO METALICO MARCA MILTEXS.A. 125629, PIEZAS VARIAS	2,822.22
1246 1161A111X001005 2580	26230549_1_CAMA CLINICA METALICA TIPO ALTA S.A. 127085 MARCA SUCISA MOD. ACUARIO 1	1,685.86
1246 1161A111X001005 2581	26230550_1_MODELO DEL CORAZON MARCA DOBBITT MODELO 566828	8,536.00
1246 1161A111X001005 2582	26230552_1_MODELO DE CABEZA MARCA SOMSO MODELO B57	3,265.02
1246 1161A111X001005 2583	26230553_1_MODELO HUMANO DESMONTABLE MARCA BINHOLD MODELO 850	3,080.18
1246 1161A111X001005 2584	26230557_2_MICROSCOPIO MONOCULAR MODELO LDS-E S.A. 15232	5,314.40

**GOBIERNO CONSTITUCIONAL DEL ESTADO DE CHIAPAS**  
**COLEGIO DE EDUCACIÓN PROFESIONAL TÉCNICA DEL ESTADO DE**  
**CHIAPAS "CONALEP CHIAPAS"**

**SISTEMA CONTABLE 2022**  
**RELACIÓN DE BIENES MUEBLES QUE COMPONEN SU PATRIMONIO**  
**Cuenta Pública al 31 de diciembre de 2022**

Página 82 de 103

Hora: 04:15:00p. m.

Fecha: 14/02/2023

Código	Descripción del Bien	Valor en Libros
1246 1161A111X001005 2593	26230572_1_SCANNER CAMA PLANA, MARCA ACER SERIE 916852400A80200151HS7000 MODELO 6687-00A PRISA	2,000.00
1246 1161A111X001005 2596	26230576_1_IMPRESORA EPSON FX-2170 9 AGUJAS NO. DE SERIE 2ZNGY076811.	4,105.29
1246 1161A111X001005 2601	26230581_1_SOFTWARE PARA QUIMICA Y BIOLOGIA	58,647.06
1246 1161A111X001005 2602	26230582_1_MICROSCOPIO TRIOCULAR CON CAMARA DE VIDEO MARCA NOVEL MODELO XS2100 SERIE 000986	14,599.68
1246 1161A111X001005 2606	26230586_1_KIT MULTIMEDIA UNIDAD DE CD ROM VEL. 48XENT. P/AUDIFONOS CONT. DE VOL 160 W EN BOCINAS	1,446.95
1246 1161A111X001005 2607	26230587_1_PAQUETE DE EQUIPAMIENTO PARA QUIMICA ORGANICA	46,386.95
1246 1161A111X001005 2610	26230593_1_UNIDAD ININTERRUMPIDA DE VOLTAJE CON REGULADOR ELECTRICO INTEGRADO MCA. TRIPP LITE MOD.OM	1,930.85
1246 1161A111X001005 2611	26230594_1_UNIDAD ININTERRUMPIDA DE VOLTAJE CON REGULADOR ELECTRONICO INTEGRADO MCA. TRIPP LITE MOD.	1,930.85
1246 1161A111X001005 2613	26230596_1_UNIDAD ININTERRUMPIDA DE VOLTAJE CON REGULADOR ELECTRONICO INTEGRADO MARCA TRIPP LITE MOD	1,930.85
1246 1161A111X001005 2618	26230601_1_COMPUTADORA PENTIUM II MCA.COMPAQ MOD.DESKPRO S/N MONIT.39BB50JR440 CPU.9CKP3L715 TEC.WGA	9,403.55
1246 1161A111X001005 2622	26230605_1_UNIDAD ININTERRUMPIDA DE VOLTAJE CON REGULADOR ELECTRONICO INTEGRADO MARCA ONGUARD MODELO	9,740.50
1246 1161A111X001005 2638	26230662_1_MONITOR A COLOR DE 29" MARCA PANASONIC MODELO CT-2786VY CON CONTROL REMOTO	10,965.68
1246 1161A111X001005 2639	26230664_1_MODULAR DE AUDIO Y VIDEO MARCA IDE MODELO NOVA-40 SERIE: 00020148	5,955.21
1246 1161A111X001005 2657	26230688_1_Unidad ininterrumpida de voltaje con Regulador Eléctrico D/300 Watts. Marca TRI	2,129.67
1246 1161A111X001005 2658	26230689_1_Unidad Ininterrumpida de Voltaje Con Regulador Eléctrico Integrado D/300 Ws. Marca TRI	2,129.67
1246 1161A111X001005 2659	26230690_1_Unidad Ininterrumpida de Voltaje Con Regulador Eléctrico Integrado D/300 Ws. Marca TRI	2,129.67
1246 1161A111X001005 2660	26230691_1_Unidad Ininterrumpida de Voltaje Con Regulador Eléctrico Integrado D/300 Ws. Marca TRI	2,129.67
1246 1161A111X001005 2662	26230693_1_Unidad Ininterrumpida de Voltaje Con Regulador Eléctrico Integrado D/300 Ws. Marca TRI	2,129.67
1246 1161A111X001005 2663	26230694_1_Unidad Ininterrumpida de Voltaje con Regulador Eléctrico Integrado D/300 Ws. Marca TRI	2,129.67
1246 1161A111X001005 2664	26230695_1_Unidad Ininterrumpida de Voltaje Con Regulador Eléctrico Integrado D/300 Ws. Marca TRI	2,129.67
1246 1161A111X001005 2666	26230697_1_RETROPROYECTOR DE ACETATOS MARCA 3M No. DE SERIE 1458021 MODELO 90	2,678.92
1246 1161A111X001005 2682	26230713_1_COMPUTADORA PERSONAL MARCA COMPAQ CPU 48CKP3P734, MONITOR 5400278775 TECLADO 0	9,403.55
1246 1161A111X001005 2684	26230715_1_CAMARA DIGITAL Y DE VIDEO CONFERENCIA MARCA CREATIVE	1,322.50
1246 1161A111X001005 2695	26230729_1_UNIDAD ININTERRUMPIDA DE VOLTAJE CON REGULADOR BASIC INTEGRADO CON NUMER	1,661.75
1246 1161A111X001005 2696	26230730_1_UNIDAD ININTERRUMPIDA DE VOLTAJE CON REGULADOR BASIC INTEGRADO INET 800 CON NUMER	1,661.75
1246 1161A111X001005 2697	26230731_1_UNIDAD ININTERRUMPIDA DE VOLTAJE CON REGULADOR BASIC INTEGRADO INET 800 CON NUMER	1,661.75
1246 1161A111X001005 2700	26230769_1_AMPLIFICADOR MARCA RADSON 300 MC, MICROF. MITZU Y PROAM, UNIDADES TU-00, 2 TROMPETAS	4,402.01
1246 1161A111X001005 2703	26230784_1_SISTEMA INAHALAMBRICO INCLUYE MICROFONO, ELIMINADOR DE CORRIENTE DE MARCA SHURE	3,217.70

**GOBIERNO CONSTITUCIONAL DEL ESTADO DE CHIAPAS**  
**COLEGIO DE EDUCACIÓN PROFESIONAL TÉCNICA DEL ESTADO DE**  
**CHIAPAS "CONALEP CHIAPAS"**

**SISTEMA CONTABLE 2022**  
**RELACIÓN DE BIENES MUEBLES QUE COMPONEN SU PATRIMONIO**  
**Cuenta Pública al 31 de diciembre de 2022**

Página 83 de 103

Hora: 04:15:00p. m.

Fecha: 14/02/2023

Código	Descripción del Bien	Valor en Libros
1246 1161A111X001005 2704	26230785_1_SISTEMA INAHALAMBRICO INCLUYE MICROFONO, ELIMINADOR DE CORRIENTE DE MARCA SHURE	3,217.70
1246 1161A111X001005 2705	26230786_1_DESGROZADORA DE MALEZA CON MOTOR DE GASOLINA MARCA EVANS	2,653.05
1246 1161A111X001005 2713	26230794_1_REPRODUCTOR DE 5 CD MCA. TEAC SERIE OABOX05628 MOD. PD-D3000, CASET.PIONER S/N WK027962DS	4,859.90
1246 1161A111X001005 2714	26230795_1_CONSOLA DE 8 CANALES MOD. EMX660, MCA. YAMAHA, 2 EQUAL., 2 AMPLIF. DE 300 W. S/N HX01750	7,588.79
1246 1161A111X001005 2715	26230796_2_BOCINAS CAJA ACUSTICA CON ALTAVOCES DE DOS VIAS, 350 WATS DE MARCA YAMAHA	8,487.00
1246 1161A111X001005 2717	26230798_1_UNIDAD DE RESPALDO CD WRITER 52X USB MCA. IOMEGA SERIE 3VAD2100FW	1,657.54
1246 1161A111X001005 2723	2230089-1-EQ.D/SONIDO, C/CONSOLA MCA. SUNN MOD. 4ALPHA 8 S. 23076 1 BAFLE MCA. SUNN MOD.1201	2,035.00
1246 1161A111X001005 2727	2230184-1-ANTENA PARABOLICA	2,000.00
1246 1161A111X001005 2728	2230185-1-VIDEOGRABADORA VHS. MCA. PHILLIPS MOD.VR 3522, SERIE 068E53 5, CON CONTROL REMOTO	2,500.00
1246 1161A111X001005 2729	2230187-1-VIDEO-REPRODUCTORA VHS, MCA. PHILLIPS MOD.VRZ22AT21 SERIE 76691735	2,500.00
1246 1161A111X001005 2730	2230188-1-TELEVISION DE 29" A COLOR MCA. PHILLIPS MOD. MS2951 C301 SERIE 30774577	5,000.00
1246 1161A111X001005 2731	2230193-1-PAQUETE DE EQUIPOS PARA CIRCUITOS CERRADOS DE TELEVISION MCA. VARIAS MOD. VARIOS	59,332.13
1246 1161A111X001005 2732	2230194-1-VIDEOCAMARA Y TRIPIE P/VIDEO CAMARA MARCA MAGNABOX SERIE 21689617	6,000.00
1246 1161A111X001005 2733	2230195-1-ESTACION RECEPTORA DE VIDEORADIODIFUSION MCA. PRODUCTOS METSA MOD. MA-11	2,586.11
1246 1161A111X001005 2788	2230648-1-PLUMA HIDRAULICA P/1.8 TON MCA. ERKO MOD. 3000	956.46
1246 1161A111X001005 2789	2230655-1-COMPRESOR MCA.ITS A MOD. 17228-N C/ ACCESORIOS S. B77448 B-89	3,395.00
1246 1161A111X001005 2792	2230664-1-MAQUINA DE SOLDAR MCA. MILLER DE 250 VOLTS. S. 113-10272	1,329.87
1246 1161A111X001005 2796	2230681-1-DENSIMETRO DIGITAL MCA. COLE PALMER MOD.DMA35 SERIE 013332	20,891.86
1246 1161A111X001005 2798	2230692-1-MOTOR MCA. GENERAL MOTORS FUEL INYECCION MOD. MULTIPORT V-6	5,000.00
1246 1161A111X001005 2799	2230696-1-MOTOR MCA. NISSAN MOD. E-16 S. 354502M	6,154.89
1246 1161A111X001005 2800	2230697-1-MOTOR MCA. VW MOD. 1600 S. AS41-26M-043101-101A	10,257.96
1246 1161A111X001005 2801	2230700-1-PLUMA PARA DESMONTAR MOTORES MCA. SUPER	6,117.93
1246 1161A111X001005 2802	2230703-1-GATO PORTA POWER MCA. BLACK HAWK MOD. 65024	2,429.34
1246 1161A111X001005 2803	2230705-1-EQUIPO PARA ALINEACION MCA. ONEGA MOD G. 203 SERIE 1093	10,964.50
1246 1161A111X001005 2804	2230706-1-BALANCEADORA ELECTRONICA C/LAMPARA ESTROBOSCOPICA MCA. ONEGA MOD.511 SERIE 056	6,200.00
1246 1161A111X001005 2805	2230717-1-MOTOR DE PRUEBA MCA. TECUMSEN DE 2 TIEMPOS DE GASOLINA TVS-600-651058N0073H	13,513.75
1246 1161A111X001005 2807	2230719-1-GATO PORTA POWER MCA. BLANK HAWK S/SERIE	15,080.00
1246 1161A111X001005 2808	2230732-1-PROTOTIPO DE TRANSMISION MANUAL Y DIRECCION HIDRAULICA MCA. ATECH MOD. 1106	2,822.59
1246 1161A111X001005 2815	2230743-2-MOTOR SECCIONADO MCA. DESENERSMILL S/MOD.	6,682.72
1246 1161A111X001005 2821	2230779-1-FREGADERO SENCILLO PARA CRISTALERIA DE 150X66X76 CON TARJA DE 30X40X20	1,558.29

**GOBIERNO CONSTITUCIONAL DEL ESTADO DE CHIAPAS**  
**COLEGIO DE EDUCACIÓN PROFESIONAL TÉCNICA DEL ESTADO DE**  
**CHIAPAS "CONALEP CHIAPAS"**

**SISTEMA CONTABLE 2022**  
**RELACIÓN DE BIENES MUEBLES QUE COMPONEN SU PATRIMONIO**  
**Cuenta Pública al 31 de diciembre de 2022**

Página 84 de 103

Hora: 04:15:00p. m.

Fecha: 14/02/2023

Código	Descripción del Bien	Valor en Libros
1246 1161A111X001005 2878	2230972-1-OLLA DE DESPLAZAMIENTO MCA. FORNEY MOD. LA 0316 S. 018P83	3,845.00
1246 1161A111X001005 2880	2230975-1-OLLA DE DESPLAZAMIENTO MCA. FORNEY MOD. LA.0316 SERIE 051P83.	3,845.00
1246 1161A111X001005 2881	2230977-10-APARATO PARA DETERMINACION DE TIEMPO DE FRAGUADO MCA. FORNEY MOD. LA-4115-2	25,251.50
1246 1161A111X001005 2915	2231020-1-AUTOCLAVE MCA.CENCO MOD.25515-16 S.1921 Y ACCESORIOS(COMPARADOR Y MOLDES P/BARRAS)	1,800.00
1246 1161A111X001005 2924	2231090-1-TELEVISION DE 29" A COLOR MCA. PHILLIPS MOD. MS2951 S.28467855	5,000.00
1246 1161A111X001005 2934	2231123-1-SIERRA CIRCULAR RADIAL MCA. ROCK WELL MOD. RR-35 S.100S1082	1,338.00
1246 1161A111X001005 2935	2231124-1-SIERRA DE BRAZO RADIAL MCA. DE WALT MOD. 7770 S. 81220318	1,338.00
1246 1161A111X001005 2941	2231132-1-SEGUETA ALTERNATIVA O MECANICA PARA METALES MCA. PARAMOUNT MOD. TCCV-ST/4 S.098812040-40	1,250.00
1246 1161A111X001005 2946	2231138-1-MAQUINA SOLDADORA DE CA 250 AMP MCA. MILLER MOD.MI-250 CA S. 2150093	1,329.87
1246 1161A111X001005 2949	2231141-1-SOLDADORA DE RESISTENCIA PUNTEADORA MCA. MACÔS MOD. D10 K.V.A. PMM10 TIPO A S. 23775	4,371.13
1246 1161A111X001005 2959	2231185-1-TELEVISION DE 29" MCA. PHILIPS MOD. MS2951 SERIE 29644073	5,000.00
1246 1161A111X001005 2967	2231273-1-PROTOPITOS DE SISTEMA ELECTRICO MCA. DAVIOS MOD. ECI-011	31,395.00
1246 1161A111X001005 2968	2231276-1-LABORATORIO ELECTRONICO PARA MOTORES DE GASOLINA MCA. MEGATECH MOD. 1000 WORKS	19,002.40
1246 1161A111X001005 2969	2231277-1-SCANNER SERIE 015846	27,000.00
1246 1161A111X001005 2974	2231282-1-LABORATORIO ESCANNER PARA LABORATORIOS DE FUEL INYECCION MCA. MEGATECH MOD. 1000WORKS.	19,002.40
1246 1161A111X001005 2975	2231283-1-SCANNER SERIE 0150852	27,000.00
1246 1161A111X001005 2980	2231288-1-JUEGO DE ACCESORIOS P/MONTAR BOMBAS DIESEL BOSH-NAVISTAR EN TECHNICIAN 7.5 MCA. BACHARACH MOD. 77-8016	2,221.82
1246 1161A111X001005 2988	2231297-1-ANALIZADOR DE GASES COMPUTARIZADO S.F3/1923G0/857.	149,950.25
1246 1161A111X001005 2992	2231303-2-ROTOMARTILLO,MCA.BLACK DECKER,009650 MODELO 5053K	4,669.00
1246 1161A111X001005 2994	2231305-1-TOCADOR CON LUNA INTEGRADA TERMINADO EN POLIESTER AGLOMERADO CHAPA CAOBA. MCA. AIRHO. MODELO ESPECIAL	1,221.30
1246 1161A111X001005 2995	2231308-1-PRENSA HIDRAULICA MANUAL	3,877.80
1246 1161A111X001005 2996	2231314-1-EQ.PORT.OXIACETILENO,INCLUYE TV.FISHER SB7270225901510,VIDEOCASSETERA PHILIPS MOD.CDI220/976 GABINETE C/BASE METALICO.	75,625.15
1246 1161A111X001005 2997	2231315-2-COLCHON MATRIMONIAL ( INCLUYE BOX SPRING Y CABECERA)	4,958.80
1246 1161A111X001005 2998	2231316-2-COLCHON INDIVIDUAL (INCLUYE BOX SPRING Y CABECERA )	4,312.50
1246 1161A111X001005 2999	2231318-2-CARGADOR DE BATERIAS MAC. DIRCO NACIONAL	3,284.40
1246 1161A111X001005 3002	2231321-1-MICROSCOPIO TRIANGULAR,INCLUYE:CAMARA DE VIDEO MOD.MV-FS470 MCA. WESTOVER. MC-1300 SERIE 970075 Y SERIE 553444	10,701.87
1246 1161A111X001005 3006	2231325-1-MULTILINEA,ERICSSON MOD.BP-SELECT;08 TELEFONOS CRAFT,MOD.CP 800;02 TELEFONO EJECUTIVO,ERICSSON.	24,715.03
1246 1161A111X001005 3010	2231332-3-GATO PARA LEVANTAMIENTO DE UNIDADES CAP. 5 TONS. MCA. BLACKHAWK.	18,022.80
1246 1161A111X001005 3011	2231333-1-SERVIDOR DE RED 100 MHZ. INCLUYE:MOUSE S.LZ62401274, TECLADOS. 9562612879 MONITOR S. 1K12311649 Y CPU S. 16550118372 MC	5,578.87

**GOBIERNO CONSTITUCIONAL DEL ESTADO DE CHIAPAS**  
**COLEGIO DE EDUCACIÓN PROFESIONAL TÉCNICA DEL ESTADO DE**  
**CHIAPAS "CONALEP CHIAPAS"**

**SISTEMA CONTABLE 2022**  
**RELACIÓN DE BIENES MUEBLES QUE COMPONEN SU PATRIMONIO**  
**Cuenta Pública al 31 de diciembre de 2022**

Página 85 de 103

Hora: 04:15:00p. m.

Fecha: 14/02/2023

Código	Descripción del Bien	Valor en Libros
1246 1161A111X001005 3015	2231342-5-OSCILOSCOPIO DE DOS CANALES S.70901477,70901462,70901513,71 001815.71001833	16,655.03
1246 1161A111X001005 3033	2231393-1-SCANNER PRA FUEL INYECSON MCA. INJECTO- CLEAN. MOD. CJS6001	18,394.25
1246 1161A111X001005 3036	2231400-1-SISTEMA DE AUDIO MCA. TANDER EDUCATIONAL SISTEMA 200 S. 7701000742	80,909.60
1246 1161A111X001005 3037	2231401-3-MESA REDONDA 1 METRO DE DIAMETRO	4,551.16
1246 1161A111X001005 3040	2231405-1-EQUIPO MODULAR MOD.FFHM100A S.802HZ00115	10,113.70
1246 1161A111X001005 3045	2231412-4-PC PENTIUM CPU, SIN SERIE MONITOR S.MM8Y22,02072246,0214,1251, TECLADO S.H0803059879,42196,49125,59880.	20,959.92
1246 1161A111X001005 3046	2231413-4-PC PENTIUM MULTIMEDIA CPU SIN SERIE MONITOR S.MM 8Y221239,1302,0062,1257,TEC. S. H803056554,56551,4247264,65	6,778.71
1246 1161A111X001005 3048	2231416-1-BANCO PARA CAPACITACION,OPERACION Y REPARACION DE TRANSEJES AUTOMATICOS MARCA DAVIS MOD.ECI-017	102,350.00
1246 1161A111X001005 3049	2231417-1-MAQUINA LABADORA PARA MOTORES MOD. SW-40 SW403911098	162,180.76
1246 1161A111X001005 3050	2231418-1-ENTRENADOR PARA FRENOS DIS. Y TAMBOR CPU, UNIT PUZ2000,CPU S/N DÔS. MONITOR SMM8Y221270 TECLADO SH08047079 Y MAUSE	94,104.95
1246 1161A111X001005 3051	2231419-1-ENTRENADOR DE FRENO ABS CPU S/N , TECLADO SH803047913 MONITOR SMM8Y220054,Y MAUSE, UNIT EB563, POWER SUPLI PUZ20	82,696.55
1246 1161A111X001005 3052	2231421-1-POTABILIZADOR DE AQUA DELI	30,601.50
1246 1161A111X001005 3076	2231448-1-EQUIPO RECTIFICADOR PARA TAMBORES Y DISCO DE FRENOS MARCA.AMCO SERIE 9812410002	174,461.32
1246 1161A111X001005 3077	2231449-1-EQUIPO PROBADOR DE TRANSMISIONES AUTOMATICAS TC-8222 MARCA AXLE LINE	139,569.06
1246 1161A111X001005 3078	2231450-1-TACOMETRO MANUAL MARCA SUN MODELO DT-2335B SERIE L681267	1,517.92
1246 1161A111X001005 3079	2231454-1-FAX MARCA PANASONIC MODELO KXF890LA SERIE7HBRB022563	2,500.00
1246 1161A111X001005 3080	2231458-1-TALADRO DE COLUMNA MARCA PAGSA TC6-38 CAP 38 MM 6 VELOC.SIN SERIE.MOTOR SIEMENS S.G97YN01365	29,394.00
1246 1161A111X001005 3082	2231461-1-JUEGO DE MOTORES SECCIONADOS UN VW.GOLF1 JETRONIC ART.1210. UN FIAT DIESEL ENGINE ART.1211 MARCA ELWE.	72,303.89
1246 1161A111X001005 3083	2231462-1-CONJUNTO DE MODELOS SECCIONADOS:1 AUTOMATIC GERABOX SECTIONED ART.1401,1REAR AXLE ASSEMBLY ART.1406,1CLUCH Y GERABOX1410	25,108.34
1246 1161A111X001005 3087	2231502-1-MAQUINA DE SOLDAR ELECTRICA DE CC TIPO TRANSFORMADOR DE 250AMP. MARCA MILLER SERIE 215-0090	26,217.02
1246 1161A111X001005 3120	2231538-1-PERMEATRO ELECTRICO MCA. DIETER S. 1526	7,741.11
1246 1161A111X001005 3123	2231546-2-JUEGO PARA VERIFICAR LA CALIDAD DEL COMBUSTIBLE. MCA. OTC. MOD.7670	4,673.13
1246 1161A111X001005 3128	2231551-1-PC. CPU.S.31927, TECLADO S.832002219 MOUSE S.LZB84761690. MONITOR S. 0656498113474 MARCA OLIVETTI.	12,982.85
1246 1161A111X001005 3132	2231555-1-PC. CPU.S.30190 TECLADO S.832000186 MOUSE LZB84764494 MONITOR S. 0656498113249 MARCA OLIVETTI	129.83
1246 1161A111X001005 3144	2231567-1-PC CPU S.32097 TECLADO S.836002427 MOUSE S.LZB84761133 MONITOR S.0656498113486 MARCA OLIVETTI	129.83
1246 1161A111X001005 3146	2231569-1-PC CPU S.32116 TECLADO S.832000760 MOUSE S.LZB84760768 MONITO S.0656498113478 MARCA OLIVETTI	1,038.63
1246 1161A111X001005 3154	2231577-1-IMPRESORA EPSON FX2170 CON NUEVE AGUJAS SERIE ZZNGY074303	4,105.29

**GOBIERNO CONSTITUCIONAL DEL ESTADO DE CHIAPAS**  
**COLEGIO DE EDUCACIÓN PROFESIONAL TÉCNICA DEL ESTADO DE**  
**CHIAPAS "CONALEP CHIAPAS"**

**SISTEMA CONTABLE 2022**  
**RELACIÓN DE BIENES MUEBLES QUE COMPONEN SU PATRIMONIO**  
**Cuenta Pública al 31 de diciembre de 2022**

Página 86 de 103

Hora: 04:15:00p. m.

Fecha: 14/02/2023

Código	Descripción del Bien	Valor en Libros
1246 1161A111X001005 3155	2231578-1-EQUIPO PARA LA CAPACITACION EN COMBUSTION INTERNA Y ANALISIS DE EMISIONES MARCA MEGATECH MOD.MP150G	167,421.51
1246 1161A111X001005 3156	2231579-1-CONSOLA PARA CAPACITACION EN SISTEMAS DE INYECCION MARCA LJT SYSTEMS MODELOPT.732	44,004.77
1246 1161A111X001005 3157	2231580-1-SISTEMA DE AIRE ACONDICIONADO AUTOMOTRIZ PARA MOD JETA (CLIMA COMPLETO)	3,400.00
1246 1161A111X001005 3161	2231594-1-PANTALLA PARA PROYECCIONES MCA.BRETFORD MODELO 1007M-PANORAMA DE 70X70 CM.	1,440.00
1246 1161A111X001005 3163	2231598-1-EQUIPO DE FISICA COMPLEMENTARIA I	99,618.75
1246 1161A111X001005 3171	2231607-1-PC MULTIMEDIA MCA COMPAQ MOD DESKPRO MONIT S.936BB50JC808 CPU S.6948CKP3K396 TECS.BI3AA0WGAI108 MOUSE S.F22420C5BIGOFSO	658.25
1246 1161A111X001005 3175	2231614-1-CONJUNTO PARA LA CAPACITACION EN REPARACION DE MOTORES MCA.DAVIÔS MODELO ECI-024	22,885.00
1246 1161A111X001005 3176	2231615-1-PAQUETE DE HERRAMIENTAS NO.2	83,519.47
1246 1161A111X001005 3177	2231616-1-PAQUETE DE HERRAMIENTAS NO. 4	23,863.75
1246 1161A111X001005 3180	2231626-1-EQUIPO BASICO DE CAPACITACION EN INYECCION DE COMBUSTIBLE 2F MARCA DAVIÔS MOD. SI-022MPFI-GM.	102,350.00
1246 1161A111X001005 3181	2231627-1-ENTRENADOR PARA SISTEMA DE AIRE ACONDICIONADO AUTOMOTRIZ MARCA LJ.TECH MODELO PT7.5 SERIE 88445	40,729.73
1246 1161A111X001005 3182	2231628-1-SISTEMA DE DIAGNOSTICO SCANNER	28,829.95
1246 1161A111X001005 3183	2231629-1-JUEGO PARA LA MEDICION DEL LIQUIDO DE FRENOS	4,050.30
1246 1161A111X001005 3184	2231633-1-COMPUTADORA PERSONAL COMPAQ DESKPRO CPU U6948CKP3L742,TEC.B13AAOWGA116SO MOUSE F22420C5BIP2SOH MONIT. 947BB50JH466.	9,215.48
1246 1161A111X001005 3190	2231639-1-PC PENTIUM III, CPU ENSAMBLADA, MONITOR S. 801820, TECLADO S. D02623720, MOUSE S. 98548750	1,150.00
1246 1161A111X001005 3202	2231651-1-PC PENTIUM III, CPU ENSAMBLADA, MONITOR S.709597, TECLADO S. D02623890, MOUSE S.98548765	805.00
1246 1161A111X001005 3203	2231652-1-PC PENTIUM III, CPU ENSAMBLADA, MONITOR S.802153, TECLADO S. D02621347, MOUSE S.98548765	920.00
1246 1161A111X001005 3208	2231657-1-PC PENTIUM III, CPU ENSAMBLADA, MONITOR S.801846, TECLADO S. D02623796, MOUSE S.98557736	1,150.00
1246 1161A111X001005 3209	2231658-1-PC PENTIUM III, CPU ENSAMBLADA, MONITOR S.510187, TECLADO S. D02624025, MOUSE S.98548720	1,150.00
1246 1161A111X001005 3211	2231660-1-PC PENTIUM III, CPU ENSAMBLADA, MONITOR S. 719287, TECLADO S. D02621263, MOUSE S. 98548728	805.00
1246 1161A111X001005 3212	2231661-1-PC PENTIUM III, CPU ENSAMBLADA, MONITOR S.802030, TECLADO S. D02621037, MOUSE S.98548749	1,035.00
1246 1161A111X001005 3214	2231673-1-CLIMA 6 CIL. PICK-UP	4,987.50
1246 1161A111X001005 3215	2231677-1-EQUIPO PARA ENSE•ANZA DE ALTERNADORES Y MARCHAS MCA. AXE LINE MT2100	44,236.36
1246 1161A111X001005 3220	2231682-1-IMPRESORA DE INYECCION DE TINTA EPSON MOD. ESTILUS COLOR 900 SERIE BGM1005798	3,390.70
1246 1161A111X001005 3222	2231684-1-RETROPROYECTOR DEACETATOS MCA.3M MOD 9050AAAM SERIE 1449606	2,678.85
1246 1161A111X001005 3223	2231685-1-CONSOLA DE 5 CANALES MOD. MP-5 SERIE 11312564	3,710.00
1246 1161A111X001005 3224	2231686-2-BAFLE SUNN 1205 VJC DE FIBRA SERIE NO. 500224	4,000.00
1246 1161A111X001005 3225	2231688-1-CAMARA DIGITAL Y VIDEO CONFERENCIA MARCA CREATIVE MODELO CT6860	1,322.50
1246 1161A111X001005 3228	2231691-1-VIDEO PROYECTOR MULTIMEDIA MARCA EPSON MODELO POWER LITE 50C SERIE CWJ01X0399K	27,000.00

**GOBIERNO CONSTITUCIONAL DEL ESTADO DE CHIAPAS**  
**COLEGIO DE EDUCACIÓN PROFESIONAL TÉCNICA DEL ESTADO DE**  
**CHIAPAS "CONALEP CHIAPAS"**

**SISTEMA CONTABLE 2022**  
**RELACIÓN DE BIENES MUEBLES QUE COMPONEN SU PATRIMONIO**  
**Cuenta Pública al 31 de diciembre de 2022**

Página 87 de 103

Hora: 04:15:00p. m.

Fecha: 14/02/2023

Código	Descripción del Bien	Valor en Libros
1246 1161A111X001005 3230	2231696-1-EQUIPO COMPLEMENTARIO PARA LABORATORIO INVESTIGATIVO	208,499.99
1246 1161A111X001005 3231	2231697-2-GENERADOR DE FUNCIONES MARCA ESCORT SERIE 01100020 Y 01100029 MODELO EGC3230	5,061.56
1246 1161A111X001005 3232	2231698-4- FUENTE DE CORRIENTE DE AC Y CD MARCA NISA MODELO EJ120-10AD	5,520.00
1246 1161A111X001005 3233	2231699-3-UNIDAD ININTERRUMPIDA DE VOLTAJE CON REGULADOR ELECT INT. MCA SOLA-BASIC SERIE E01J49474,E01J49491 Y E01J49414 MICROSOR	3,323.50
1246 1161A111X001005 3234	2231700-1-COMPUTADORA PERSONAL PENTIUM 1V IBM CPU78-79H91 TEC 677085 MOUSE 23-001954 MONITOR 55YZ619	8,235.74
1246 1161A111X001005 3235	2231701-1-COMPUTADORA PERSONA PENTIUM 1V IBM CPU 78-80H43 TEC 944520 MOUSE 23-001953 MONITOR 55YZ622	8,490.45
1246 1161A111X001005 3236	2231702-1-COMPUTADORA PERSONAL PENTIUM 1V IBM CPU 78-79A03 TEC 943025 MOUSE 23-001961 MONITOR 55YZ533	8,405.55
1246 1161A111X001005 3237	2231703-1-COMPUTADORA PERSONAL PENTIUM 1V IBM CPU 78-79P13 TEC. 944682 MOUSE 23001970 MONITOR 55YZ364	8,405.55
1246 1161A111X001005 3238	2231704-1-COMPUTADORA PERSONAL PENTIUM 1V IBM CPU 78-80H25 TEC. 944619 MOUSE 23-0011969 MONITOR 55YZ7359	7,641.41
1246 1161A111X001005 3239	2231705-1-COMPUTADORA PERSONAL PENTIUM 1V IBM CPU 78-79V92 TEC. MOUSE 23-001981 MONITOR 55YZ362	8,490.45
1246 1161A111X001005 3241	2231707-1-ESCANER MCA. EPSON PERFECTION 124QV MODELO G820A	2,056.20
1246 1161A111X001005 3243	2231711-1-PANTALLA DE PROYECCION PLEGLABLE DE PARED	7,072.50
1246 1161A111X001005 3244	2231723-1-COMPUTADORA MODELO EVO MARCA COMPAQ CPU S 6X2BKN8Z40E1 TEC S B557B0FGANYFP1 MOUSE 3NP3Y2E MONITOR 273918-003	15,635.06
1246 1161A111X001005 3245	2231724-1-PROYECTOR DE CA-ON MODELO VSURE SV1LC313 MARCA PHILIPS SERIE WW0702Y4789537006 INCLUYE CANASTILLA, BASE Y CABLES	30,750.62
1246 1161A111X001005 3246	2231726-1-VIDEOGRABADORA MODELO SV_J160VM MARCA SAMSUNG SERIE 6VAT901595T	1,035.48
1246 1161A111X001005 3247	2231727-1-SCANNER CAMA PLANA PERFECTION 1250 MODELO G820A MARCA EPSON SERIE DS7W055294	1,287.57
1246 1161A111X001005 3248	2231728-1-AMPLIFICADOR MODELO MARCA RADSON 300 SERIE 0244079 INCLUYE DOS BAFLES Y DOS MICROFONOS	5,291.63
1246 1161A111X001005 3250	2231735-3-EQUIPO DE VIDEO CONFERENCIA DE BANDA ANGOSTA MARCA ZYDACRON MODELO ONWARD Z350	26,914.08
1246 1161A111X001005 3251	2231738-1-COMP. ENSAMBLADA PENTIUM IV CPU S.13522388JK MONIT. SAMSUNG S.AN15HCBW114324T, TEC. AOPEN S.24107237 MOUSE MCA AOPEN	622.02
1246 1161A111X001005 3253	2231740-1-COMP. ENSAMBLADA PENTIUM IV CPU S.13522462JK MONIT.SAMSUNG S.AN15HCVW114067 T TEC. AOPEN S.24107238 MOUSE MARCA AO	8,619.47
1246 1161A111X001005 3254	2231741-1-COMP. ENSAMBLADA PENTIUM IV CPU S.13522340JK MONIT. SAMSUNG S. AN15HCVW114419 T TEC. AOPEN S.24107241 MOUSE MARCA AOPE	8,619.47
1246 1161A111X001005 3255	2231742-1-COMP. ENSAMBLADA PENTIUM IV CPU S.13522482JK MONIT. SAMSUNG S.AN15HCVW114025 T TEC. AOPEN S.24114250 MOUSE MARCA AOPEN	8,797.19
1246 1161A111X001005 3256	2231743-1-COMP. ENSAMBLADA PENTIUM IV CPU S.13522323JK MONIT. SANSUNG S.AN15HCVW114377 T TEC.AOPEN S.24114152 MOUSE MARCA AOPEN	8,619.47
1246 1161A111X001005 3257	2231744-1-COMP. ENSAMBLADA PENTIUM 1V CPU S.13522339JK MONIT SAMSUNG S.AN15HCVW111741T TEC AOPEN S.24112457 MOUSE MARCA AOPEN	8,797.19



**GOBIERNO CONSTITUCIONAL DEL ESTADO DE CHIAPAS**  
**COLEGIO DE EDUCACIÓN PROFESIONAL TÉCNICA DEL ESTADO DE**  
**CHIAPAS "CONALEP CHIAPAS"**

**SISTEMA CONTABLE 2022**  
**RELACIÓN DE BIENES MUEBLES QUE COMPONEN SU PATRIMONIO**  
**Cuenta Pública al 31 de diciembre de 2022**

Página 88 de 103

Hora: 04:15:00p. m.

Fecha: 14/02/2023

Código	Descripción del Bien	Valor en Libros
1246 1161A111X001005 3258	2231745-1-COMP. ENSAMBLADA PENTIUM IV CPU S.13522398JK MONIT. SAMSUNG S.AN15HCBW114407T TEC. AOPEN S. 24115803 MOUSE MARCA AOP	7,997.45
1246 1161A111X001005 3259	2231746-1-COMP. ENSAMBLADA PENTIUM IV CPU S.13522247JK MONIT. SAMSUNG S.AN15HCVW114020T TEC. AOPEN S. 24107240 MOUSE MARCA AOPEN	7,997.45
1246 1161A111X001005 3260	2231747-1-COMP. ENSAMBLADA PENTIUM IV CPU S.13522440JK MONIT. SAMSUNG S.-AN15HCVW114417 T TEC AOPEN S.24107246 MOUSE MARCA AOPEN	8,797.19
1246 1161A111X001005 3261	2231748-1-COMPUTADORA IMB PENTIUM III CPU S. 78-PXTZ5 MONIT 24AWGYV8 TEC 0154721 MOUSE 23-043589	10,096.42
1246 1161A111X001005 3262	2231749-1-COMPUTADORA IBM PENTIUM III CPU S. 78-PXTT9 MONIT 24WGYN6 TEC. 0154636 MOUSE 23-048569	10,096.42
1246 1161A111X001005 3263	2231750-1-COMPUTADORA IBM PENTIUM III CPU 78-PXVH3MONITOR 24WGYV3 TEC 0072047 MOUSE 23-064720	11,106.07
1246 1161A111X001005 3264	2231751-1-SISTEMA INALAMBRICO CON MICROFONO, BASE P/MICROFONO,RECEPTOR DE SE•AL, ELIMINADOR DE CORRIENTE SERIE 0705020440	3,217.70
1246 1161A111X001005 3265	2231752-1-SISTEMA INALAMBRICO CON MICROFONO, BASE P/MICROFONO,RECEPTOR DE SE•AL Y ELIMINADOR DE CORRIENTE SERIE 0705020423	3,217.70
1246 1161A111X001005 3266	2231754-1-UNIDAD DE RESPALDO CD WRITER 52X EXT. USB. MCA. IOMEGA SERIE 3VAD2100KH	1,658.54
1246 1161A111X001005 3271	2231789-1-COMPUTADORA PERSONAL MCA.IBM MOD.6579FAS CPU 78PBVP5 MONIT.24VPHH5 MOUSE 23-127932 TEC. 0075137	224.37
1246 1161A111X001005 3272	2231756 1 PROTOTIPO DEL SISTEMA ELECTRICO DEL AUTOMOVIL MCA. SEDAN QUE INCLUYE MULTIMETRO MCA. EXXOTEST MOD. MX100 SONDA LOGICA EXXOTEST	96,779.99
1246 1161A111X001005 3273	2231757 1 ENTRENADOR PARA SISTEMA DE FRENOS ANTIBLOQUEO MOD.DTPABS1000 S.001117 CONTROLADOR MULTIFUNCION MOD. CL500 Y CD ABSKOM V2 CL500	124,890.00
1246 1161A111X001005 3274	2231758 1 SIMULADOR DEL SISTEMA DE FRENOS MARCA SEADA	29,178.95
1246 1161A111X001005 3275	2231759 1 PROTOTIPO DE TRANSMISION MANUAL Y DIRECCION HIDRAULICA MARCA SEADA	24,794.00
1246 1161A111X001005 3276	170 2670614000003 1 ENTRENADOR PARA SISTEMA DE AIRE ACONDICIONADO AUTOMOTRIZ	82,110.00
1246 1161A111X001005 3277	170 2670614000001 1 ANALIZADOR DE GASES DE ESCAPE	81,578.89
1246 1161A111X001005 3278	170 2670614000002 1 BALANCEADORA	30,176.25
1246 1161A111X001005 3296	17130093 _1_ MODELO HUMANO DESMONTABLE MACA. SOMSO MOD. AS 2/2.	1,138.48
1246 1161A111X001005 3336	17130143 _1_ EQUIPO PARA OXIGENO DE 1.30X30 CMS. CAP. 360 LITROS DURANTE UNA Y MEDIA HORAS.	1,277.31
1246 1161A111X001005 3348	17130171 _1_ POTENCIOMETRO MCA. ORION MOD. SA 520.	1,027.85
1246 1161A111X001005 3350	17130174 _1_ ESTUFA DESECADORA NORMAL MCA. HARROW PHOENIX MOD. 53.	1,153.52
1246 1161A111X001005 3351	17130177 _1_ CRIOSCOPIO DE GEREER MCA. GERBER MOD. 07-22-02.	1,059.36
1246 1161A111X001005 3361	17130193 _1_ ESPECTROFOTOMETRO BUNSEN KIRCHOFF MCA. ROMAY MOD. 210.	1,302.07
1246 1161A111X001005 3373	17130209 _1_ MICROPROYECTOR MCA. LETIZ WETZ MOD. NGO.PROMAR UNIVERSAL NO. 362017.	1,035.00
1246 1161A111X001005 3396	17130281 _1_ RASTRA DE 18 DISCOS MIXTOS MCA. TUFLINE MOD. THF 971822.	997.21
1246 1161A111X001005 3398	17130295 _1_ MICROPROYECTOR MCA. KEN-A-VISION MOD. KV-500.	1,264.45

**GOBIERNO CONSTITUCIONAL DEL ESTADO DE CHIAPAS**  
**COLEGIO DE EDUCACIÓN PROFESIONAL TÉCNICA DEL ESTADO DE**  
**CHIAPAS "CONALEP CHIAPAS"**

**SISTEMA CONTABLE 2022**  
**RELACIÓN DE BIENES MUEBLES QUE COMPONEN SU PATRIMONIO**  
**Cuenta Pública al 31 de diciembre de 2022**

Página 89 de 103

Hora: 04:15:00p. m.

Fecha: 14/02/2023

Código	Descripción del Bien	Valor en Libros
1246 1161A111X001005 3408	17130336 _1_ DUPLICADOR ELECTRONICO MANUAL MCA. SUPERFAX MOD. RE-350.	987.01
1246 1161A111X001005 3411	17130417 _1_ EQUIPO PARA OXIGENO, MARCA INVACARE, MODELO HP-4011	1,280.40
1246 1161A111X001005 3434	17130525 _1_ MODELO DE CEREBRO Y AREA CERVICAL MCA. BINHOLD MOD. C25.	1,061.87
1246 1161A111X001005 3442	17130639 _1_ MODELO DE DEDO CON UÑA, MARCA EDIBON MODELO KS 6.	1,136.01
1246 1161A111X001005 3443	17130641 _1_ MODELO DE GLANDULA MAMARIA EN LACTANCIA MARCA EDIBON, MODELO MS 7/1.	1,148.56
1246 1161A111X001005 3493	17130740 _1_ NO BREAK TRIPP-LITE, MODELO OMNIPRO 450 SERIE F01543737.	1,281.95
1246 1161A111X001005 3494	17130741 _1_ NO BREAK TRIPP-LITE, MODELO OMNIPRO 450 SERIE F01543746.	1,281.95
1246 1161A111X001005 3496	17130743 _1_ NO BREAK TRIPP-LITE, MODELO OMNIPRO 450 SERIE F01543740.	1,281.95
1246 1161A111X001005 3497	17130744 _1_ NO BREAK TRIPP-LITE, MODELO OMNIPRO 450,SERIE F01543736.	1,281.95
1246 1161A111X001005 3498	17130745 _1_ NO BREAK TRIPP-LITE, MODELO OMNIPRO 450.SERIE F01543765.	1,281.95
1246 1161A111X001005 3499	17130746 _1_ NO BREAK TRIPP-LITE, MODELO OMNIPRO 450,SERIE F01543748.	1,281.95
1246 1161A111X001005 3500	17130747 _1_ NO BREAK TRIPP-LITE, MODELO OMNIPRO 450,SERIE F01543771.	1,281.95
1246 1161A111X001005 3501	17130748 _1_ NO BREAK TRIPP-LITE, MODELO OMNIPRO 450.SERIE F01543743.	1,281.95
1246 1161A111X001005 3502	17130749 _1_ NO BREAK TRIPP-LITE, MODELO OMNIPRO 450.SERIE F01543754.	1,281.95
1246 1161A111X001005 3503	17130750 _1_ NO BREAK TRIPP-LITE, MODELO OMNIPRO 450.SERIE F01543732.	1,281.95
1246 1161A111X001005 3505	17130752 _1_ NO BREAK TRIPP-LITE, MODELO OMNIPRO 450 SERIE F01480107.	1,281.95
1246 1161A111X001005 3506	17130753 _1_ NO BREAK TRIPP-LITE, MODELO OMNIPRO 450,SERIE F01480131.	1,281.95
1246 1161A111X001005 3507	17130754 _1_ NO BREAK TRIPP-LITE, MODELO OMNIPRO 450,SERIE F01480121.	1,281.95
1246 1161A111X001005 3508	17130755 _1_ NO BREAK TRIPP-LITE, MODELO OMNIPRO 450,SERIE F01480123.	1,281.95
1246 1161A111X001005 3509	17130756 _1_ NO BREAK TRIPP-LITE, MODELO OMNIPRO 450,SERIE F01480116.	1,281.95
1246 1161A111X001005 3510	17130757 _1_ NO BREAK TRIPP-LITE, MODELO OMNIPRO 450, SERIE F01480099.	1,281.95
1246 1161A111X001005 3511	17130758 _1_ NO BREAK TRIPP-LITE, MODELO OMNIPRO 450,SERIE F01480130	1,281.95
1246 1161A111X001005 3512	17130759 _1_ NO BREAK TRIPP-LITE, MODELO OMNIPRO 450,SERIE F01480110	1,281.96
1246 1161A111X001005 3513	17130760 _1_ NO BREAK TRIPP-LITE, MODELO OMNIPRO 450,SERIE F01480128.	1,281.96
1246 1161A111X001005 3514	17130773 _1_ REGULADOR DE VOLTAJE TRIPP-LITE, MODELO PRO 450, SERIE F01480097.	1,236.25
1246 1161A111X001005 3515	17130774 _1_ REGULADOR DE VOLTAJE TRIPP-LITE, MODELO PRO 450, SERIE F01480075.	1,236.25
1246 1161A111X001005 3516	17130775 _1_ REGULADOR DE VOLTAJE TRIPP-LITE, MODELO PRO 450, SERIE F01480132.	1,236.25

**GOBIERNO CONSTITUCIONAL DEL ESTADO DE CHIAPAS**  
**COLEGIO DE EDUCACIÓN PROFESIONAL TÉCNICA DEL ESTADO DE**  
**CHIAPAS "CONALEP CHIAPAS"**

**SISTEMA CONTABLE 2022**  
**RELACIÓN DE BIENES MUEBLES QUE COMPONEN SU PATRIMONIO**  
**Cuenta Pública al 31 de diciembre de 2022**

Página 90 de 103

Hora: 04:15:00p. m.

Fecha: 14/02/2023

Código	Descripción del Bien	Valor en Libros
1246 1161A111X001005 3517	17130776 _1_ REGULADOR DE VOLTAJE TRIPP-LITE, MODELO PRO 450, SERIE F01480115.	1,236.25
1246 1161A111X001005 3518	17130777 _1_ REGULADOR DE VOLTAJE TRIPP-LITE, MODELO PRO 450, SERIE F01480074.	1,236.25
1246 1161A111X001005 3519	17130778 _1_ REGULADOR DE VOLTAJE TRIPP-LITE, MODELO PRO 450, SERIE F01480108.	1,236.25
1246 1161A111X001005 3520	17130779 _1_ REGULADOR DE VOLTAJE TRIPP-LITE, MODELO PRO 450, SERIE F01480114.	1,236.25
1246 1161A111X001005 3521	17130780 _1_ REGULADOR DE VOLTAJE TRIPP-LITE, MODELO PRO 450, SERIE F01480118.	1,236.25
1246 1161A111X001005 3522	17130781 _1_ REGULADOR DE VOLTAJE TRIPP-LITE, MODELO PRO 450, SERIE F01480124.	1,236.25
1246 1161A111X001005 3523	17130782 _1_ REGULADOR DE VOLTAJE TRIPP-LITE, MODELO PRO 450, SERIE F01479923.	1,236.25
1246 1161A111X001005 3524	17130783 _1_ REGULADOR DE VOLTAJE TRIPP-LITE, MODELO PRO 450, SERIE F01479922.	1,236.25
1246 1161A111X001005 3525	17130787 _1_ REGULADOR DE VOLTAJE, TRIPP-LITE, MODELO PRO-450, SERIE F01543095.	1,236.25
1246 1161A111X001005 3527	17130795 _1_ REGULADOR DE VOLTAJE CON FUENTE DE RESPALDO INTEGRADO, MARCA VICA, MODELO FUPIR400, SERIE NO. 37008135.	1,236.25
1246 1161A111X001005 3537	17130930 _1_ SOPORTE PARA T.V., MARCA AEROVISION, MODELO TV-AIR-2.	955.79
1246 1161A111X001005 3539	17130999 _1_ SCANNER CAMA PLANA, MODELO PERFECTION 1250, MARCA EPSON, MATRICULA DS7W050171.	1,287.57
1246 1161A111X001005 3637	7030316 _1_ MODELO HUMANO DESMONTABLE MARCA SOMSO MODELO AS 2/2	1,172.90
1246 1161A111X001005 3654	7030344 _1_ EQUIPO PARA OXIGENO DE 1.3X.3 CAPACIDAD 360 LTS. DURANTE 1 1/2 HRS.	1,277.31
1246 1161A111X001005 3739	7030520 _1_ CRIOSCOPO DE GERBER	1,059.36
1246 1161A111X001005 3745	7030534 _1_ CRIOSCOPO DE GERBER MCA. GERBER MODELO 07-2202	1,059.36
1246 1161A111X001005 3757	7030783 _1_ MICROPROYECTOR MCA. KENA VISION MOD. KV-500	1,264.45
1246 1161A111X001005 3839	7031060 _1_ NO BREAK TRIPP-LITE SERIE FO1479954	1,281.95
1246 1161A111X001005 3841	7031067 _1_ REGULADOR DE VOLTAJE (NO BREAK) MCA-TRIPP-LITE S-FO1480111	1,281.95
1246 1161A111X001005 3842	7031070 _1_ NO BREAK MARCA TRIPP-LITE SERIE FO1479951	1,281.95
1246 1161A111X001005 3845	7031087 _1_ NO BREAK TRIPP-LITE SERIE FO1479959	1,281.95
1246 1161A111X001005 3846	7031088 _1_ NO BREAK TRIPP-LITE SERIE FO1480076	1,281.95
1246 1161A111X001005 3847	7031089 _1_ NO BREAK TRIPP-LITE SERIE FO1480096	1,281.95
1246 1161A111X001005 3848	7031090 _1_ NO BREAK TRIPP-LITE SERIE FO1479965	1,281.95
1246 1161A111X001005 3849	7031091 _1_ NO BREAK TRIPP-LITE SERIE FO1479938	1,281.95
1246 1161A111X001005 3851	7031092 _1_ NO BREAK TRIPP-LITE SERIE FO1480086	1,281.95
1246 1161A111X001005 3855	7031094 _1_ NO BREAK TRIPP-LITE SERIE FO1480098	1,281.95
1246 1161A111X001005 3856	7031095 _1_ NO BREAK TRIPP-LITE SERIE FO1480119	1,281.95
1246 1161A111X001005 3858	7031096 _1_ NO BREAK TRIPP-LITE SERIE FO1479958	1,281.95
1246 1161A111X001005 3859	7031097 _1_ NO BREAK TRIPP-LITE SERIE FO1479957	1,281.95
1246 1161A111X001005 3860	6830106 _1_ REGULADOR DE VOLTAJE MARCA TRIPP LITE MODELO PRO450 SERIE F01543688	1,236.25
1246 1161A111X001005 3861	7031098 _1_ NO BREAK TRIPP-LITE SERIE FO1480083	1,281.95
1246 1161A111X001005 3863	7031099 _1_ NO BREAK TRIPP-LITE SERIE FO1479950	1,281.95
1246 1161A111X001005 3865	7031100 _1_ NO BREAK TRIPP-LITE SERIE FO1480085	1,281.95

**GOBIERNO CONSTITUCIONAL DEL ESTADO DE CHIAPAS**  
**COLEGIO DE EDUCACIÓN PROFESIONAL TÉCNICA DEL ESTADO DE**  
**CHIAPAS "CONALEP CHIAPAS"**

**SISTEMA CONTABLE 2022**  
**RELACIÓN DE BIENES MUEBLES QUE COMPONEN SU PATRIMONIO**  
**Cuenta Pública al 31 de diciembre de 2022**

Página 91 de 103

Hora: 04:15:00p. m.

Fecha: 14/02/2023

Código	Descripción del Bien	Valor en Libros
1246 1161A111X001005 3868	7031102_1_ NO BREAK TRIPP-LITE SERIE FO1479955	1,281.95
1246 1161A111X001005 3870	7031103_1_ NO BREAK TRIPP-LITE SERIE FO1479953	1,281.95
1246 1161A111X001005 3871	7031104_1_ NO BREAK TRIPP-LITE SERIE FO1480078	1,281.95
1246 1161A111X001005 3873	7031105_1_ NO BREAK TRIPP-LITE SERIE FO1479937	1,281.95
1246 1161A111X001005 3875	6830126_1_REGULADOR DE VOLTAJE MARCA TRIPP LITE MODELO PRO 450 SERIE F01543704	1,236.25
1246 1161A111X001005 3876	7031106_1_ NO BREAK TRIPP-LITE SERIE FO1479961	1,281.95
1246 1161A111X001005 3877	6830127_1_REGULADOR DE VOLTAJE MARCA TRIPP LITE MODELO PRO 450 SERIE F01543716	1,236.25
1246 1161A111X001005 3879	6830129_1_REGULADOR DE VOLTAJE MARCA TRIPP LITE MODELO PRO 450 SERIE F01543717	1,236.25
1246 1161A111X001005 3880	7031108_1_ NO BREAK TRIPP-LITE SERIE FO1479963	1,236.25
1246 1161A111X001005 3881	7031109_1_ NO BREAK TRIPP-LITE SERIE FO1543142	1,236.25
1246 1161A111X001005 3882	6830131_1_REGULADOR DE VOLTAJE MARCA TRIPP LITE MODELO PRO 450 SERIE F01543686	1,236.25
1246 1161A111X001005 3883	7031110_1_ NO BREAK TRIPP-LITE SERIE FO1478596	1,236.25
1246 1161A111X001005 3884	7031111_1_ NO BREAK TRIPP-LITE SERIE FO1543168	1,236.25
1246 1161A111X001005 3885	7031112_1_ NO BREAK TRIPP-LITE SERIE FO1480088	1,236.25
1246 1161A111X001005 3886	6830132_1_REGULADOR DE VOLTAJE MARCA TRIPP LITE MODELO PRO 450 SERIE F01543689	1,236.25
1246 1161A111X001005 3887	7031113_1_ NO BREAK TRIPP-LITE SERIE FO1543172	1,236.25
1246 1161A111X001005 3888	7031114_1_ NO BREAK TRIPP-LITE SERIE FO1543147	1,236.25
1246 1161A111X001005 3894	7031117_1_ NO BREAK TRIPP-LITE SERIE FO1479933	954.74
1246 1161A111X001005 3901	7031121_1_ NO BREAK TRIPP-LITE SERIE FO1479962	1,035.48
1246 1161A111X001005 3906	6830175_1_REGULADOR DE VOLTAJE NO BREAK MCA TRIPP LITE MOD OMNIPRO SERIE 78584	1,281.95
1246 1161A111X001005 3918	7031129_1_REGULADOR DE VOLTAJE (NO BREAK) SERIE FO1480109	1,236.25
1246 1161A111X001005 3923	7031130_1_REGULADOR DE VOLTAJE (NO BREAK) SERIE FO1479956	1,236.25
1246 1161A111X001005 3935	7031135_1_REGULADOR DE VOLTAJE (NO BREAK) SERIE FO1543186	1,236.25
1246 1161A111X001005 4038	170 2670606000763 1 PROYECTOR DE CINE DE 16 MM MCA. KODAK MOD. ANALYST II 100 975	1,127.00
1246 1161A111X001005 4039	170 2670606001090 1 MONTAJE POLAR DE LA ANTENA PARABOLICA	1,127.00
1246 1161A111X001005 4040	170 2670606001093 1 LNBC	1,127.00
1246 1161A111X001005 4042	170 2670614000030 1 CAMARA DE CROMATOGRAFIA ASCENDENTE MCA. GENERAL GLASS B. MOD. 21432-910	1,127.00
1246 1161A111X001005 4043	170 2670606001084 1 APARATO DE BECMAN MCA. SARGENT-WELCH MOD. 562065	1,127.00
1246 1161A111X001005 4044	170 2670614000031 1 MAQUINA SOLDADORA CON MOTOR DE GASOLINA CON CORRIENTE CONTINUA, MCA. MILLER MOD.MIR-300-C.	1,127.00
1246 1161A111X001005 4045	170 2670606001155 1 NO BREAK MCA. VICA MOD. FUPIR-400 SERIE 027031735	1,127.00
1246 1161A111X001005 4046	170 2670606001156 1 NO BREAK MCA. VICA MOD. FUPIR-400 SERIE 027018235	1,127.00
1246 1161A111X001005 4047	170 2670606001157 1 NO BREAK MCA. VICA MOD. FUPIR-400 SERIE 027032235	1,127.00
1246 1161A111X001005 4048	170 2670606001158 1 NO BREAK MCA. VICA MOD. FUPIR-400 SERIE 037004635	1,127.00
1246 1161A111X001005 4049	170 2670606001103 1 NO BREAK MCA. VICA MOD. FUPIR-400 SERIE 27017735	1,127.00

**GOBIERNO CONSTITUCIONAL DEL ESTADO DE CHIAPAS**  
**COLEGIO DE EDUCACIÓN PROFESIONAL TÉCNICA DEL ESTADO DE**  
**CHIAPAS "CONALEP CHIAPAS"**

**SISTEMA CONTABLE 2022**  
**RELACIÓN DE BIENES MUEBLES QUE COMPONEN SU PATRIMONIO**  
**Cuenta Pública al 31 de diciembre de 2022**

Página 92 de 103

Hora: 04:15:00p. m.

Fecha: 14/02/2023

Código	Descripción del Bien	Valor en Libros
1246 1161A111X001005 4050	170 2670606001159 1 NO BREAK MCA. VICA MOD. FUPIR-400 SERIE 037003035	1,127.00
1246 1161A111X001005 4051	170 2670606001336 1 NO BREAK MCA. VICA MOD. FUPIR-400 SERIE 037002635	1,127.00
1246 1161A111X001005 4054	170 2670606001105 1 NO BREAK MCA. VICA MOD. FUPIR-400 SERIE 027030235	6,238.75
1246 1161A111X001005 4090	170 2670606000899 1 TALADRO ELECTRICO DE 3/8 MCA. BOSH, SERIE. 86600237, MOD. GBM13S	1,588.63
1246 1161A111X001005 4099	170 2670606001107 1 NO BREAK MCA. VICA MOD. FUPPIR400 SERIE. 126012135	3,402.11
1246 1161A111X001005 4109	170 2670606000665 1 SOPORTE PARA TELEVISIÓN MCA. AEROVISIÓN	1,236.25
1246 1161A111X001005 4178	6830892_1_REGULADOR DE VOLTAJE NO BREAK MCA VICA MODELO FUPIR-400 NO. DE SERIE 027041535	1,127.00
1246 1161A111X001005 4179	6830893_1_REGULADOR DE VOLTAJE NO BREAK MCA VICA MODELO FUPIR-400 NO. DE SERIE 027041435	1,127.00
1246 1161A111X001005 4180	6830894_1_REGULADOR DE VOLTAJE NO BREAK MCA VICA MODELO FUPIR-400 NO. DE SERIE 027042835	1,127.00
1246 1161A111X001005 4183	6830897_1_REGULADOR DE VOLTAJE NO BREAK MCA VICA MODELO FUPIR-400 NO DE SERIE 027042135	1,127.00
1246 1161A111X001005 4184	6830898_1_REGULADOR DE VOLTAJE NO BREAK MCA VICA MODELO FUPIR-400 NO DE SERIE 027044235	1,127.00
1246 1161A111X001005 4187	6830901_1_REGULADOR DE VOLTAJE NO BREAK MCA VICA MODELO FUPIR-400 NO DE SERIE 027040435	1,127.00
1246 1161A111X001005 4189	6830903_1_REGULADOR DE VOLTAJE NO BREAK MCA. VICAMODELO FUPIR-400 NO DE SERIE 027041635	1,127.00
1246 1161A111X001005 4248	26230099_1_MICROSCOPIO MONOCULAR MARCA JIANGNAN OPTICAL MOD.XSP-18A	1,056.00
1246 1161A111X001005 4249	26230103_1_MICROSCOPIO MONOCULAR MCA JIANGNAN OPTICAL MOD. XSP-18A ,	1,056.00
1246 1161A111X001005 4333	26230188_1_MODELO DE VERTEBRAS	1,346.40
1246 1161A111X001005 4336	26230190_1_MODELO EN RELIEVE DE APARATO CIRCULATORIO	1,150.00
1246 1161A111X001005 4338	26230191_1_MODELO FETO HUMANO (NO TIENE PIES)	1,265.00
1246 1161A111X001005 4340	26230192_1_MODELO HUMANO DESMONTABLE	1,265.00
1246 1161A111X001005 4342	26230193_1_MODELO PELVIS UTERO FETO 9 MESES GESTACION	1,265.00
1246 1161A111X001005 4362	26230205_1_TORSO HUMANO MEDIO 45 PIEZAS	2,969.67
1246 1161A111X001005 4396	26230297_1_CUADRO CON ARTICULACION DE HOMBRO MCA: DIDAX, MOD: ESPECIAL.	1,265.00
1246 1161A111X001005 4629	6931017_1_NO BREAK MARCA TRIPP LITE MODELO OMNIPRO 450 SERIE F01478099	1,281.95
1246 1161A111X001005 4671	6931146_1_SOPORTE PARA T.V. MARCA AEROVISION MODELO TV-AIR 2	954.73
1246 1161A111X001005 4672	6931160_1_ROTOMARTILLO DE 1/2 MOD. DW 507 DE 2 VEL. MARCA DEWALT	1,075.25
1246 1161A111X001005 4801	6731499_1_TALADRO DE COLUMNAS MARCA WARNER MOD. S/M S/N DE SERIE	10,870.46
1246 1161A111X001005 4802	6730161_1_MORTEADORA DE CAFE NUMERO DOS COMPLETA DE 432 KG/HR. DE CAPACIDAD, CON TRANSM. P/450, MOTOR DE 7.5HP.	10,407.53
1246 1161A111X001005 4803	6730162_1_MAQUINA CLASIFICADORA TIPO ZARANDA CON TRANSMISION MEDIANTE EXCENTRICO C/MOTOR TRIFASICO DE 3 HP Y 3 NIVELES CLASIFICAC.	17,571.16
1246 1161A111X001005 4804	6730163_1_CAMARA TIPO OBLONGO CON EXCENTRICO Y MOTOR 1 H.P. CON TRANSMISION	8,222.40

**GOBIERNO CONSTITUCIONAL DEL ESTADO DE CHIAPAS**  
**COLEGIO DE EDUCACIÓN PROFESIONAL TÉCNICA DEL ESTADO DE**  
**CHIAPAS "CONALEP CHIAPAS"**

**SISTEMA CONTABLE 2022**  
**RELACIÓN DE BIENES MUEBLES QUE COMPONEN SU PATRIMONIO**  
**Cuenta Pública al 31 de diciembre de 2022**

Página 93 de 103

Hora: 04:15:00p. m.

Fecha: 14/02/2023

Código	Descripción del Bien	Valor en Libros
1246 1161A111X001005 4811	6730173_1_MAQ.SECADORA DE CAFE T/GUARDIOLA C/CAP. P/60 KINT.INC:TAMB.CILIND,HORNO VERT.DE FLUXES COLG,TUB.COND.AIRE,CHIM.QUEM.P/DI	5,010.54
1246 1161A111X001005 4833	6731497_1_COMPRESOR MARCA IRSA MOD. 17228-H N.S. S/N	3,942.24
1246 1161A111X001005 4873	2220106_1_PAQUETE DE HERRAMIENTAS No. 6 MCA. VARIAS MOD. VARIOS	37,110.50
1246 1161A111X001005 4876	2220380_1_PAQUETE DE HERRAMIENTAS No. 2 VARIAS MARCAS VARIOS MODELOS	91,885.00
1246 1161A111X001005 4879	2220385_1_TORQUIMETRO 3/8 MCA. URREA DE 0-50LBS.	1,454.03
1246 1161A111X001005 4887	2230352_5_CALIBRADOR GRANDE PARA EXTERIORES MCA. ENCO MOD. 611-5618	5,316.80
1246 1161A111X001005 4888	2230354_2_CONJUNTO PORTATIL DE AFINACION. INCLUYE UN VACCOMETRO COMPRESOMETRO Y STARPER.MARCA LEWS	14,805.10
1246 1161A111X001005 4890	2230359_1_MALETIN DE MODELOS DE 3 VISTAS Y CORTES METALICO	1,330.55
1246 1161A111X001005 4919	2230677_4_MICROMETRO DE INTERIORES MCA. STARRET MOD. 124MA	8,472.00
1246 1161A111X001005 4929	2230699_2_LIMPIADOR Y PROBADOR DE BUJIAS MCA. ORTIZ MOD. LB-13	1,924.86
1246 1161A111X001005 4938	2230720_1_LIMPIADOR Y PROBADOR DE BUJIAS MCA. ORTIZ	7,690.80
1246 1161A111X001005 4940	2230722_1_LAMPARA ESTROBOSCOPICA MCA. OTC MOD. 3375	3,088.90
1246 1161A111X001005 4969	2231021_1_BOMBA EVANS DE GASOLINA TECUM 4 HP 2" X 2" HP	1,452.24
1246 1161A111X001005 5022	2231169_2_BOMBA DE AGUA 2HP. 1" X 1" MONOFASICA.	1,988.00
1246 1161A111X001005 5026	2231207_1_DIABLITO O CARRO CON CAJA P/HERRAMIENTA	1,200.00
1246 1161A111X001005 5038	2231309_5_TALADRO ELECTRICO DE 3/4 "NoSERIE:1901, 2113,2105,1913,1909	25,932.50
1246 1161A111X001005 5042	2231336_6_REGULADOR DE VOLTAJE CON FUENTE DE RESPALDO MARCA TRIPP LITE SERIE.FO1543202,166,196,185,198 Y 157	2,472.50
1246 1161A111X001005 5046	2231346_1_CONJ.DE PROGRAMAS P/ COMPUTADORAS PC,SOFTWARE EDUCATIVO EN ESPA•OL	45,785.28
1246 1161A111X001005 5064	2231420_4_SOPORTE PARA UNIDADES DE HASTA 8000KG. MARCA URREA MOD 199	4,920.16
1246 1161A111X001005 5065	2231457_1_SOPORTE PARA MOTORES	2,875.00
1246 1161A111X001005 5082	2231585_10_MULTIMETRO DIGITAL USO AUTOMOTRIZ MARCA ELENCO MODELO M-4000	10,556.07
1246 1161A111X001005 5083	2231592_1_VIDEOCASETERA VHS MARCA SONY DE SEIS CABEZAS MODELO SLV69HFMX SERIE 329931	2,449.50
1246 1161A111X001005 5084	2231593_1_PROYECTOR DE ACETATOS MARCA DUKAME SERIE 2003577 MODELOSP2124	22,353.70
1246 1161A111X001005 5089	2231665_1_MOTOR BASICO	12,486.80
1246 1161A111X001005 5090	2231666_1_MOTOR ENS.4.3	40,052.82
1246 1161A111X001005 5091	2231667_1_CAJA DE DIRECCION(TRANSMISION ESTANDAR) MARCA JKC MOD.7317	5,029.11
1246 1161A111X001005 5092	2231668_1_DIRECCION HIDRAULICA SERIE 343A4	5,550.00
1246 1161A111X001005 5093	2231669_1_MOTOR L4 3/4	9,009.07
1246 1161A111X001005 5094	2231670_1_EJE TRASERO MARCA SPICER SERIE 41356	5,350.78
1246 1161A111X001005 5095	2231671_1_EJE TRASERO MARCA SPICER SERIE 755598	9,811.32
1246 1161A111X001005 5096	2231672_1_CAJA DE DIRECCION 97011354	11,270.05
1246 1161A111X001005 5097	2231674_1_COLUM. (DEV 4%) DIRECCION. MARCA G.M. SERIE SEC0022668	8,148.59
1246 1161A111X001005 5098	2231675_1_CAJA DE DIRECCION	5,029.11
1246 1161A111X001005 5099	2231676_1_TRANSMISION CO.	21,196.00

**GOBIERNO CONSTITUCIONAL DEL ESTADO DE CHIAPAS**  
**COLEGIO DE EDUCACIÓN PROFESIONAL TÉCNICA DEL ESTADO DE**  
**CHIAPAS "CONALEP CHIAPAS"**

**SISTEMA CONTABLE 2022**  
**RELACIÓN DE BIENES MUEBLES QUE COMPONEN SU PATRIMONIO**  
**Cuenta Pública al 31 de diciembre de 2022**

Página 94 de 103

Hora: 04:15:00p. m.

Fecha: 14/02/2023

Código	Descripción del Bien	Valor en Libros
1246 1161A111X001005 5100	1 DESBROZADORA DE MALEZA CON MOTOR DE GASOLINA CON CORTE MINIMO DE 45 CMS. MANGO AJUSTADO MODELO DS18G31 MARCA EVANS	3,795.00
1246 1161A111X001005 5101	1 AIRE ACONDICIONADO MARCA YORK NO. DE SERIE 223431 MODELO YE24-6A	1,635.71
1246 1161A111X001005 5102	1 AIRE ACONDICIONADO TIPO MINI SPLIT DE 60000 BTU MARCA YORK CON CONTROL REMOTO	18,889.33
1246 1161A111X001005 5103	1 AIRE ACONDICIONADO TIPO MINI-SPLIT MARCA YORK DE 36000 BTU CON CONTROL REMOTO	13,503.00
1246 1161A111X001005 5104	1 AIRE ACONDICIONADO TIPO REALVEN CAP. 30500 BTU/HR CON MOTOR Y VENTILADOR CON NO. DE SERIE 5199N78306	6,770.05
1246 1161A111X001005 5105	1 AIRE ACONDICIONADO MARCA UORK MODELO RD 35 VGA NO. DE SERIE RHDM6299 AR	4,554.00
1246 1161A111X001005 5106	1 AIRE ACONDICIONADO MARCA YORK MODELO RD 35 VGA NO. DE SERIE RHD6299 BH	4,554.00
1246 1161A111X001005 5107	1 EQUIPO DE AIRE ACONDICIONADO TIPO MINI SPLIT MARCA YORK MOD. MHCHRA036 CON CONTROL REMOTO DE 36000 BTU/RH 220 V S/H2RA036SO6E	11,095.20
1246 1161A111X001005 5108	1 EQUIPO DE AIRE ACONDICIONADO TIPO MINI SPLIT MARCA YORK MODELO MHCHRA036 CON CONTROL REMOTO DE 36000 BTU/HR A 220 V. S/H2RA036O6E	11,095.20
1246 1161A111X001005 5109	1 EQUIPO DE AIRE ACONDICIONADO TIPO MINI SPLIT MARCA YORK MODELO MHCHRA036 CON CONTROL REMOTO DE 36000 BTU/HR A 220 V S/H2RA0366SO6E	11,095.20
1246 1161A111X001005 5110	1 EQUIPO DE AIRE ACONDICIONADO TIPO MINI SPLIT MODELO COND 38XCA 12226 CAPACIDAD 12000 BTU 220 V. MARCA YORK MODELO FKGB123C	8,245.88
1246 1161A111X001005 5111	1 EQUIPO DE AIRE ACONDICIONADO TIPO MINI SPLIT MARCA YORK MODELO MHCHRA036 CON CONTROL REMOTO DE 36000 BTU/HR A 220 V. S/H2RA036S06E	11,095.20
1246 1161A111X001005 5112	6830113-1-AIRE ACONDICIONADO TIPO VENTANA CON CALEFACCION MARCA YORK MOD YEH24-6A SERIE RLFM07670R	5,054.25
1246 1161A111X001005 5113	6830115-1-AIRE ACONDICIONADO TIPO VENTANA CON CALEFACCION MARCA YORK MOD YEH24-6A SERIE RBFM6210A2	5,054.25
1246 1161A111X001005 5115	6830143-1-AIRE ACONDICIONADO TIPO VENTANA CON CALEFACCION MARCA YORK MOD YEH24-6A SERIE RLFM0767CO	5,054.25
1246 1161A111X001005 5116	6830322-1-AIRE ACONDICIONADO TIPO VENTANA CON CALEFACCION MARCA YORK MOD YEH24-6A SERIE RLFM076701	5,054.25
1246 1161A111X001005 5117	6830324-1-AIRE ACONDICIONADO TIPO VENTANA CON CALEFACCION MARCA YORK MOD YEH24-6A SERIE RDFM2733CT	5,054.25
1246 1161A111X001005 5118	6830328-1-AIRE ACONDICIONADO TIPO VENTANA CON CALEFACCION MARCA YORK MOD YEH24-6A SERIE RLFM0767CN	5,054.25
1246 1161A111X001005 5119	6830330-1-AIRE ACONDICIONADO TIPO VENTANA CON CALEFACCION MARCA YORK MOD YEH24-6A SERIE RLFM0767CT	5,054.25
1246 1161A111X001005 5120	6831058-1-AIRE ACONDICIONADO TIPO REALVEN DE 30500BTU/HR SERIE 519N78294	6,770.05
1246 1161A111X001005 5121	6930731_1_COMPUTADORA ACER MATE 386SX (M249051	6,606.60
1246 1161A111X001005 5122	6930879_1_FAX MARCA PANASONIC SERIE 17285 MOD. KX250	2,790.52
1246 1161A111X001005 5123	6930896_1_FAX MARCA PANASONIC MOD. KX-250 SERIE ACJCHN21004	4,427.50
1246 1161A111X001005 5124	6931100_1_IMPRESORA EPSON FX-2170. 9 AGUJAS.MODELO P920A, SERIE 2NGY076816.	4,105.30
1246 1161A111X001005 5125	6931102_1_IMPRESORA EPSON FX-2170. 9 AGUJAS.MODELO P920A, SERIE 2NGY075465.	4,105.29
1246 1161A111X001005 5126	6930921_1_FILTRO DE AGUA MARCA TORREY MOD. PAV-09-P	1,943.50

**GOBIERNO CONSTITUCIONAL DEL ESTADO DE CHIAPAS**  
**COLEGIO DE EDUCACIÓN PROFESIONAL TÉCNICA DEL ESTADO DE**  
**CHIAPAS "CONALEP CHIAPAS"**

**SISTEMA CONTABLE 2022**  
**RELACIÓN DE BIENES MUEBLES QUE COMPONEN SU PATRIMONIO**  
**Cuenta Pública al 31 de diciembre de 2022**

Página 95 de 103

Hora: 04:15:00p. m.

Fecha: 14/02/2023

Código	Descripción del Bien	Valor en Libros
1246 1161A111X001005 5127	6931254_1_UNIDAD DE AIRE ACONDICIONADO TIPO VENTANA MARCA GENERAL ELECTRIC MOD. 1CL SERIE ASM12DA	3,740.00
1246 1161A111X001005 5128	6931259_1_UNIDAD DE AIRE ACONDICIONADO TIPO VENTANA DE 24,000 BTU MARCA YORK SERIE 206KA00661	4,750.00
1246 1161A111X001005 5129	7030936-2-EQUIPO DE AIRE ACONDICIONADO MCA. YORK MOD. YE24-6A S/N.DE SERIE	3,271.20
1246 1161A111X001005 5130	7031052-2-UNIDAD DE AIRE ACONDICIONADO TIPO VTNA. REALVEN CAP.30500 BTU/HR. C/MOTOR VENTILADOR S/N DE SERIE	13,540.10
1246 1161A111X001005 5131	7031084-1-FAX MCA-PANASONIC MOD-KXF89OLA SERIE-711BRB012513	2,500.00
1246 1161A111X001005 5132	7031175-1-FAX MCA-MURATA MD1700 SERIE 02230110073088 1G	4,352.14
1246 1161A111X001005 5133	170 2670606001181 1 COMPUTADORA PENTIUM II MCA. COMPAQ, CPU 24E233, TECLADO 39GS701, MONITOR 28AP374MOUSE S/N.	13,373.84
1246 1161A111X001005 5134	170 2670614000040 1 KIT DE MULTIMEDIA CDROM DRIVE 910HA17507, BOCINAS 993201049.	1,446.95
1246 1161A111X001005 5135	170 2670606000979 1 UNIDAD DE AIRE ACONDICIONADO TIPO VENTANA MCA. TRANE.	8,671.00
1246 1161A111X001005 5136	170 2670606000980 1 UNIDAD DE AIRE ACONDICIONADO TIPO VENTANA MCA. TRANE.	8,671.00
1246 1161A111X001005 5137	170 2670606000981 1 UNIDAD DE AIRE ACONDICIONADO TIPO VENTANA MCA. TRANE.	8,671.00
1246 1161A111X001005 5138	170 2670606001153 1 IMPRESORA BROTHER TECNOLOGIA LASSER D99682065, INCLUYE SOFTWARE CON CABLE MANUAL	8,513.66
1246 1161A111X001005 5139	170 2670606001126 1 IMPRESORA EPSON FX-1180 DE MATRIZ AGUJAS 15X456 CON CABLE PARALELO.SERIE A2SY023364	4,032.84
1246 1161A111X001005 5140	170 2670606001127 1 IMPRESORA EPSON FX -1180 DE MATRIZ AGUJAS DE 15X456 CON CABLE PARARELO. A2SY029916.	4,032.84
1246 1161A111X001005 5141	170 2670606001221 1 IMPRESORA EPSON FX-1180 DE MATRIZ AGUJAS 15X456 CON CABLE PARALELO A2SY023363.	4,032.84
1246 1161A111X001005 5142	170 2670606001128 1 IMPRESORA LASER MCA BROTHER MOD:HL-2060 N/S GO9754923	9,931.07
1246 1161A111X001005 5143	170 2670606001319 1 IMPRESORA DE INYECCION DE TINTA MARCA LEXMARE No. DE SERIE 12390635353	1,443.64
1246 1161A111X001005 5144	170 2670606001320 1 IMPRESORA BROTHER HL 1050 No. DE SERIE C2J133415	7,699.25
1246 1161A111X001005 5145	17130794_1_FAX MARCA PANASONIC, MODELO KX-F890LA, SERIE 7HBRB019691.	2,500.00
1246 1161A111X001005 5146	26230740_1_CONMUTADOR TELEFONICO DE 6 LINEAS Y 24 EXTENSIONES CON PUERTO SERIAL, CON TEL. MULTILINI	18,206.00
1246 1161A111X001005 5147	2231692_1_UNIDAD DE AIRE ACONDICIONADO MARCA CARRIER MOD. SIHKB233-35-1 SERIE G9-242958	3,750.30
1246 1161A111X001005 5148	518 1 UNIDA DE AIRE ACONDICIONADO MARCA YORK CON NO. DE SERIE OK.D61751	2,000.00
1246 1161A111X001005 5149	6830121 1 REGULADOR DE VOLTAJE MARCA TRIPP LITE MODELO PRO 450 SERIE F01543707	1,236.25
1246 1161A111X001005 5150	6830145 1 REGULADOR DE VOLTAJE MARCA TRIPP LITE MODELO PRO 450 SERIE F01543726	1,236.25
1246 1161A111X001005 5151	6830125 1 REGULADOR DE VOLTAJE MARCA TRIPP LITE MODELO PRO 450 SERIE F01543728	1,236.25
1246 1161A111X001005 5152	6830146 1 REGULADOR DE VOLTAJE MARCA TRIPP LITE MODELO PRO 450 SERIE F01543708	1,236.25
1246 1161A111X001005 5153	6830148 1 REGULADOR DE VOLTAJE MARCA TRIPP LITE MODELO PRO 450 SERIE F01543727	1,236.25
1246 1161A111X001005 5154	6830181 1 REGULADOR DE VOLTAJE NO BREAK MCA. TRIPP-LITE MOD. PRO 450 SERIE F01543041	1,236.25



**GOBIERNO CONSTITUCIONAL DEL ESTADO DE CHIAPAS**  
**COLEGIO DE EDUCACIÓN PROFESIONAL TÉCNICA DEL ESTADO DE**  
**CHIAPAS "CONALEP CHIAPAS"**

**SISTEMA CONTABLE 2022**  
**RELACIÓN DE BIENES MUEBLES QUE COMPONEN SU PATRIMONIO**  
**Cuenta Pública al 31 de diciembre de 2022**

Página 96 de 103

Hora: 04:15:00p. m.

Fecha: 14/02/2023

Código	Descripción del Bien	Valor en Libros
1246 1161A111X001005 5155	6830182 1 REGULADOR DE VOLTAJE NO BREAK MARCA VICA MODELO FUPIR 400 SERIE 27022435	1,131.60
1246 1161A111X001005 5156	6830895 1 REGULADOR DE VOLTAJE NO BREAK MCA VICA MODELO FUPIR-400 NO DE SERIE 027039535	1,127.00
1246 1161A111X001005 5157	6830896 1 REGULADOR DE VOLTAJE NO BREAK MCA VICA MODELO FUPIR-400 NO DE SERIE 027040835	1,127.00
1246 1161A111X001005 5158	6830899 1 REGULADOR DE VOLTAJE NO BREAK MCA VICA MODELO FUPIR-400 NO DE SERIE 027040135	1,127.00
1246 1161A111X001005 5159	6830900 1 REGULADOR DE VOLTAJE NO BREAK MCA VICA MODELO FUPIR-400 NO DE SERIE 027039235	1,127.00
1246 1161A111X001005 5160	6830904 1 REGULADOR DE VOLTAJE NO BREAK MCA VICA MODELO FUPIR-400 NO DE SERIE 027041335	1,127.00
1246 1161A111X001005 5161	6830905 1 REGULADOR DE VOLTAJE NO BREAK MCA VICA MODELO FUPIR-400 NO DE SERIE 027041835	1,127.00
1246 1161A111X001005 5162	6831147 1 IMPRESORA HP 1022 SIN MODELO	1,955.10
1246 1161A111X001005 5163	6830902_1 REGULADOR DE VOLTAJE NO BREAK MCA. VICAMODELO FUPIR-400 NO DE SERIE 027041735	1,127.00
1246 1161A111X001005 5164	070 5 NOBREAK METAL PLASTICO MARCA TRIPP.LITE	6,181.25
1246 1161A111X001005 5165	070 11 NOBREAK METAL PLASTICO MARCA TRIPP.LITE	14,101.45
1246 1161A111X001005 5166	070 1 EQUIPO PARA EXAMENES GINECOLOGICOS MARCA KUALITY SUCISA TRASNEMARPI-DAYLY CARE MODELO VARIOS	53,820.00
1246 1161A111X001005 5167	070 10 PAQUETES DE ESTUCHE QUIRURGICO MARCA SUCISA KUALITY MILTEX MODELO VARIOS	172,270.00
1246 1161A111X001005 5168	170 2670606000627 1 TACOMETRO AUTOMOTRIZ	2,027.30
1246 1161A111X001005 5169	262 1 MODELO DE MUSCULATURA DE PERINE MARCA. SOMSO MOD. M40-M36	3,494.16
1246 1161A111X001005 5170	262 1 MODELO DE TORSO TAMADO NATURAL DESMONTABLE MARCA BINHOLD MOD. B19	2,640.12
1246 1161A111X001005 5171	262 1 MODELO DE CARA Y CUELLO MARCA SUCISA	2,134.00
1246 1161A111X001005 5172	262 1 HORNO PARA ESTERILIZAR EN SECO MARCA FELISA MOD. FE-242	3,366.05
1246 1161A111X001005 5173	262 1 ASPIRADORA MEDICO QUIRURGICO MARCA BAME MOD. 185	2,481.91
1246 1161A111X001005 5174	262 1 MODELO DEL SISTEMA RESPIRATORIO MARCA SOMSO	5,905.90
1246 1161A111X001005 5175	262 2 MODELO DE APARATO AUDITIVO MARCA EDIBON MOD. DS1	8,649.00
1246 1161A111X001005 5176	262 1 MODELO DE CONJUNTO MARCA BINHOLD MOD VA-01	10,159.81
1246 1161A111X001006 0002	069 1 PIZARRON ELECTRONICO INTERACTIVO	17,250.00
1246 1161A111X001006 0003	069 1 REPRODUCTOR DVD+VHS	3,450.00
1246 1161A111X001006 0004	069 1 ESCANNER	4,140.00
1246 1161A111X001006 0005	069 1 EQUIPO DE AUDIO (CONSOLA AMPLIFICADA)	2,070.00
1246 1161A111X001006 0006	069 1 IMPRESORA DE INYECCION DE TINTA	3,565.00
1246 1161A111X001006 0012	069 1 COMPUTADORA PERSONAL CON CDR-W Y DVD	18,400.00
1246 1161A111X001006 0018	17131025 1 IMPRESORA HP LASSER JET P3005 MATRICULA CND1F04527	8,503.00
1246 1161A111X001006 0020	070 1 IMPRESORA MARCA STAR MICRONICS NO. DE SERIE 580050180420	1,051.55
1246 1161A111X001007 0001	1 COMPUTADORA PERSONAL CPU 78LQZ81 TECLADO 5A4089N MOUSE 45641 MONITOR MX0N8176476055BGBSXR	12,196.90
1246 1161A111X001007 0002	1 COMPUTADORA PERSONAL CPU 47LQZ81 TECLADO 5A405RD MOUSE 39257 MONITOR MX0N8176476055BGBSWY	12,196.90
1246 1161A111X001007 0003	1 COMPUTADORA PERSONAL CPU 36LQZ81 TECLADO 5A406QS MOUSE 29382 MONITOR MX0N8176476055BGBSXX	12,196.90

**GOBIERNO CONSTITUCIONAL DEL ESTADO DE CHIAPAS**  
**COLEGIO DE EDUCACIÓN PROFESIONAL TÉCNICA DEL ESTADO DE**  
**CHIAPAS "CONALEP CHIAPAS"**

**SISTEMA CONTABLE 2022**  
**RELACIÓN DE BIENES MUEBLES QUE COMPONEN SU PATRIMONIO**  
**Cuenta Pública al 31 de diciembre de 2022**

Página 97 de 103

Hora: 04:15:00p. m.

Fecha: 14/02/2023

Código	Descripción del Bien	Valor en Libros
1246 1161A111X001007 0004	1 COMPUTADORA PERSONAL CPU J8LQZ81 TECLADO 5A405S0 MOUSE 40523 MONITOR MX0N8176476055BGBSR0	12,196.90
1246 1161A111X001007 0007	1 COMPUTADORA PERSONAL CPU H7LQZ81 TECLADO 5A408A0 MOUSE 45617 MONITOR CN0N8176476065AQF2XC	12,196.90
1246 1161A111X001007 0008	1 COMPUTADORA PERSONAL CPU 38LQZ81 TECLADO 5A406QT MOUSE 39353 MONITOR CN0N8176476095AQF0GM	12,196.90
1246 1161A111X001007 0010	070 1 BALANZA DIGITAL DE 600 GRS. SERIE 7124221210	3,262.55
1246 1161A111X001007 0011	070 1 MANIQUI PARA PRACTICAS DE OBSTETRICIA MARCA NASCO	20,340.05
1246 1161A111X001007 0012	070 1 COMPUTADORA MARCA DELL SERIE 17XTZD1	9,771.55
1246 1161A111X001007 0013	069 1 IMPRESORA HP LASERJET 1020	1,529.10
1246 1161A111X001007 0014	069 1 COMPUTADORA PERSONAL A ESCOLARES	12,196.90
1246 1161A111X001007 0015	022 2 IMPRESORA LASER MARCA H.P. MODELO LASERJET P3005 SERIES CND1D06899 Y CND1D07233	17,006.00
1246 1161A111X001007 0016	022 1 COMPUTADORA PERSONAL CPU B6LQZ81 TECLADO 5A405RS MOUSE 43164 MONITOR MX0N8176476055BGBSU3	12,196.90
1246 1161A111X001007 0017	262 1 COMPUTADORA PERSONAL CPU J6LQZ81 TECLADO 5A405SU MOUSE 38800 MONITOR CN0N8176476065AQF05H2XC	12,196.90
1246 1161A111X001008 0003	171 1 161 13ZT1F1 171 CN0TP2196418079M06BS	9,771.55
1246 1161A111X001008 0004	171 1 163 15ZT1F1 175 CN0TP2196418079M06HS	9,771.55
1246 1161A111X001008 0005	022 1 COMPUTADORA DE ESCRITORIO MARCA DELL SERIE H8TZD1	9,771.55
1246 1161A111X001008 0006	022 1 COMPUTADORA DE ESCRITORIO MARCA DELL SERIE H4XTZD1	9,771.55
1246 1161A111X001008 0007	070 1 COMPUTADORA MARCA DELL SERIE	9,771.55
1246 1161A111X001008 0008	518 12 COMPUTADORAS DE ESCRITORIO PARA EL PLANTEL HUIXTLA	85,177.05
1246 1161A111X001008 0009	022 1 LABORATORIO MOVIL MULTIPROPOSITO DE CIENCIAS A CHIAPA DE CORZO	91,770.00
1246 1161A111X001008 0010	070 1 LABORATORIO MOVIL MULTIPROPOSITO DE CIENCIAS A COMITAN	91,770.00
1246 1161A111X001008 0011	171 1 LABORATORIO MOVIL MULTIPROPOSITO DE CIENCIAS A SAN CRISTOBAL	91,770.00
1246 1161A111X001008 0012	067 18 COMPUTADORAS DE ESCRITORIO PARA EL PLANTEL HUIXTLA	175,887.90
1246 1161A111X001008 0013	069 1 COMPUTADORA PERSONAL SERIE 83YTZD1, CN0RY9794663379NF9JS	9,771.55
1246 1161A111X001008 0015	022 2 COMPUTADORAS DE ESCRITORIO PARA EL PLANTEL CHIAPA DE CORZO	22,310.00
1246 1161A111X001009 0001	6831182 1 SIMULADOR PARA CUIDADO GENERAL DE PACIENTES	21,048.22
1246 1161A111X001009 0002	6831183 1 SIMULADOR AVANZADO PARA CUIDADO DE PACIENTES	87,829.50
1246 1161A111X001009 0003	6831184 1 SIMULADOR PARA PALPITACION DE PECHO O MAMAS	12,122.01
1246 1161A111X001009 0004	6831185 2 BRAZO PARA ENTRENAMIENTO VENOSO MULTIPROPOSITO	23,759.14
1246 1161A111X001009 0005	6831186 1 ENTRENADOR PARA APLICACIÓN DE INYECCIONES INTRAMUSCULARES	9,587.41
1246 1161A111X001009 0006	6831187 1 SIMULADOR AVANZADO PARA CATETERIZACION DE PACIENTES FEMENINOS Y MASCULINOS	10,799.61
1246 1161A111X001009 0007	6831188 1 SIMULADOR PARA APLICACIÓN DE DE ENEMA	7,603.81
1246 1161A111X001009 0008	6831189 1 SIMULADOR PARA DIALISIS PERITONEAL AMBULATORIA	11,350.61
1246 1161A111X001009 0009	6831190 1 TORAX SIMULADOR PARA MANEJO DE VIAS CENTRALES Y PERIFERICAS	17,962.62
1246 1161A111X001009 0010	6831191 2 MODELO PARA PALPITACION Y MANIOBRAS DE LEOPOLD	13,473.79
1246 1161A111X001009 0011	6831192 1 SIMULADOR AVANZADO DE ALUMBRAMIENTO	13,003.62
1246 1161A111X001009 0012	6831193 1 MANIQUI PARA REANIMACION CARDIO PULMONAR	30,018.51

**GOBIERNO CONSTITUCIONAL DEL ESTADO DE CHIAPAS**  
**COLEGIO DE EDUCACIÓN PROFESIONAL TÉCNICA DEL ESTADO DE**  
**CHIAPAS "CONALEP CHIAPAS"**

**SISTEMA CONTABLE 2022**  
**RELACIÓN DE BIENES MUEBLES QUE COMPONEN SU PATRIMONIO**  
**Cuenta Pública al 31 de diciembre de 2022**

Página 98 de 103

Hora: 04:15:00p. m.

Fecha: 14/02/2023

Código	Descripción del Bien	Valor en Libros
1246 1161A111X001009 0013	6831194 1 SIMULADOR DE ALUMBRAMIENTO CON BEBE AZUL	60,411.71
1246 1161A111X001009 0014	6831195 1 PAQUETE DE LABORATORIO MOVIL DE MULTIPROPOSITO DE CIENCIAS	109,227.00
1246 1161A111X001009 0015	067 1 AULA VIRTUAL	144,727.50
1246 1161A111X001009 0016	067 1 LABORATORIO MOVIL MUTIPROPOSITO DE CIENCIAS	109,227.00
1246 1161A111X001009 0017	067 1 SOPLADORA Y ASPIRADORA DE GAS	2,198.00
1246 1161A111X001009 0018	067 1 ESCALERA CUPRUM Q-2283-17	1,488.00
1246 1161A111X001009 0019	067 1 AUTOCLAVE CILINDRICO ESTERILIZADOR	8,536.00
1246 1161A111X001009 0020	067 1 CAMILLA ALTA CON RODAJAS	1,163.03
1246 1161A111X001009 0021	067 1 EQUIPO PARA OXIGENO	1,280.40
1246 1161A111X001009 0022	067 1 ASPIRADOR MEDICO QUIRURGICO	2,481.91
1246 1161A111X001009 0023	067 1 MODELO ANATOMICO SISTEMA AUDITIVO	4,324.00
1246 1161A111X001009 0024	069 1 LABORATORIO MOVIL MULTIPROPOSITO DE CIENCIAS	109,227.00
1246 1161A111X001009 0026	022 1 CONJUNTO MODULAR PARA EL ESTUDIO DE SISTEMAS ELECTRICOS DEL AUTOMOVIL	93,925.10
1246 1161A111X001009 0027	022 1 KIT PARA REPARACION DEL SISTEMA DE FRENOS	56,925.00
1246 1161A111X001009 0028	022 1 MODULO DIDACTICO PARA EL ESTUDIO DE LOS MOTORES	52,474.50
1246 1161A111X001009 0029	022 2 EQUIPO ELECTRONICO LASER PARA MEDIR DISTANCIAS	16,090.80
1246 1161A111X001009 0030	022 2 TEODOLITO DIGITAL C7 PANTALLA DE LECTURA	105,360.13
1246 1161A111X001009 0031	070 1 SIMULADOR PARA CUIDADO GENERAL DE PACIENTES	21,048.22
1246 1161A111X001009 0032	070 1 SIMULADOR AVANZADO PARA CUIDADO DE PACIENTES	87,829.50
1246 1161A111X001009 0033	070 1 SIMULADOR PARA PALPITACION DE PECHOS O MAMAS	12,122.01
1246 1161A111X001009 0034	070 2 BRAZO PARA ENTRENAMIENTO VENENOSO MULTIPROPOSITO	23,759.14
1246 1161A111X001009 0035	070 1 ENTRENADOR PARA APLICACION DE INYECCIONES INTRAMUSCULARES	9,587.41
1246 1161A111X001009 0036	070 1 SIMULADOR AVANZADO PARA CATETERIZACION DE PACIENTES FEMENINOS Y MASCULINOS	10,799.62
1246 1161A111X001009 0037	070 1 SIMULADOR PARA APLICACION DE ENEMA	7,603.81
1246 1161A111X001009 0038	070 1 SIMULADOR PARA DIALISIS PERITONEAL AMBULATORIA	11,350.62
1246 1161A111X001009 0039	070 1 TORAX SIMULADOR PARA MANEJO DE VIAS CENTRALES Y PERIFERICAS	17,962.62
1246 1161A111X001009 0040	070 2 MODELO PARA PALPITACION Y MANIOBRAS DE LEOPOLD	13,473.79
1246 1161A111X001009 0041	070 1 SIMULADOR AVANZADO DE ALUMBRAMIENTO	13,003.63
1246 1161A111X001009 0042	070 1 MANIQUI PARA REANIMACION CARDIO PULMONAR	30,018.51
1246 1161A111X001009 0043	070 1 SIMULADOR DE ALUMBRAMIENTO CON BEBE AZUL	60,411.71
1246 1161A111X001011 0001	171 1 LABORATORIO DE AUTOAPRENDIZAJE QUE INCLUYE UN PROYECTOR, UN PIZARRON INTERACTIVO, 21 COMPUTADORAS COMPLETAS, 21 REGULADORES, 20 DIADEMAS PARA ALUMNO Y UNA DIADEMA PARA PROFESOR, 21 SILLAS PARA ALUMNO Y MAESTRO, 20 MESAS PARA ALUMNO Y UN ESCRITORIO	447,518.76
1246 1161A111X001011 0002	068 30 COMPUTADORAS PERSONALES MARCA HP HEWLETT PACKARD MODELO/CLAVE DC7700	111,319.80
1246 1161A111X001011 0003	068 1 PROYECTOR MARCA SONY MODELO VPLEX100 SERIE 000005067827	7,199.10
1246 1161A111X001011 0004	067 30 COMPUTADORAS PERSONALES MARCA HP, MODELO DC5800 SFF FACTURA 2895 OCTUBRE 2009	111,319.80
1246 1161A111X001012 0001	070 30 COMPUTADORAS PERSONALES MARCA HP HEWLETT PACKARD MODELO/CLAVE DC7700	111,319.80

**GOBIERNO CONSTITUCIONAL DEL ESTADO DE CHIAPAS**  
**COLEGIO DE EDUCACIÓN PROFESIONAL TÉCNICA DEL ESTADO DE**  
**CHIAPAS "CONALEP CHIAPAS"**

**SISTEMA CONTABLE 2022**  
**RELACIÓN DE BIENES MUEBLES QUE COMPONEN SU PATRIMONIO**  
**Cuenta Pública al 31 de diciembre de 2022**

Página 99 de 103

Hora: 04:15:00p. m.

Fecha: 14/02/2023

Código	Descripción del Bien	Valor en Libros
1246 1161A111X001012 0002	070 1 LABORATORIO DE AUTOAPRENDIZAJE	518,752.00
1246 1161A111X001012 0003	070 1 VIDEOPROYECTOR MARCA VIEWSONIC MODELO PJD5152 SERIE RYS102801554	7,600.94
1246 1161A111X001012 0004	070 40 COMPUTADORA PERSONAL DE ESCRITORIO MARCA COMPAQ ZEUS CON MONITOR MARCA WLED COMPAX CPX-SLIM 20"	307,414.00
1246 1161A111X001012 0005	171 2 MANIQUI PARA REANIMACION CARDIOPULMONAR	29,729.92
1246 1161A111X001012 0006	171 2 BRAZO PARA ENTRENAMIENTO VENOSO MULTIPROPOSITO	19,519.60
1246 1161A111X001012 0007	171 1 MESA DE EXPLORACION	6,151.48
1246 1161A111X001012 0008	171 2 MANIQUI PARA EL CUIDADO DEL PACIENTE MASCULINO/FEMENINO	30,044.00
1246 1161A111X001012 0009	069 1 LABATORIO DE AUTOAPRENDIZAJE	439,917.83
1246 1161A111X001012 0010	069 2 IMPRESORA LASSER MARCA LEXMARK SERIE 72LV3T7 Y 72LD278	7,045.84
1246 1161A111X001012 0011	069 1 RECAMARA MATRIMONIAL DE 4 PIEZAS	10,335.60
1246 1161A111X001012 0012	069 1 JUEGO DE SALA DE ESPERA DE 3 PIEZAS COLOR NEGRO	6,832.40
1246 1161A111X001012 0013	069 1 MINIBAR SERIE BR04401513	2,913.10
1246 1161A111X001012 0014	069 2 COMPUTADORAS PERSONA SERIE C2728 Y C2730	15,627.52
1246 1161A111X001012 0015	069 1 REFRIGERADOR PANORAMICO MARCA CRIOTEC SERIE 21157967	20,752.40
1246 1161A111X001012 0016	069 1 MAQUINA LAVADORA DE VAJILLA MARCA LOBO MX SERIE 100646	57,594.00
1246 1161A111X001012 0017	069 40 COMPUTADORAS PERSONALES DE ESCRITORIO MARCA COMPAX	334,802.29
1246 1161A111X001012 0020	262 1_MODELO ANATOMICO CON EQUIPO RESUCITADOR CARDIOVASCULAR MARCA FISHER MOD. S-17140	9,394.91
1246 1161A111X001012 0021	262_1_MODELO DE CORAZON MARCA BOBBITT MOD. 566828	9,592.75
1246 1161A111X001012 0023	262_1_EQUIPO COMPLETO PARA FISILOGIA MARCA PHIPPSBIRD MOD. 7005-403PK-3	8,269.25
1246 1161A111X001012 0025	262_1_ESTEREOMICROSCOPIO BINOCULAR MARCA IROSCOPE MOD. FE-242	2,934.86
1246 1161A111X001012 0027	262_1_APARATO PARA LA ENSEDANZA Y MEDICION DE LA RESPIRACION HUMANA MARCA HILLMED	29,876.00
1246 1161A111X001012 0028	262 2 MANIQUI PARA REANIMACION CARDIOPULMONAR	29,729.92
1246 1161A111X001012 0029	262 2 MANIQUI PARA EL CUIDADO DEL PACIENTE MASCULINO/FEMENINO	30,044.00
1246 1161A111X001012 0030	262 1 TORSO ADULTO DE SEXO MASCULINO Y FEMENINO	31,726.00
1246 1161A111X001012 0031	262 2 BRAZO PARA ENTRENAMIENTO VENOSO MULTIPROPOSITO	19,519.60
1246 1161A111X001012 0032	262 2 MANIQUI DE RECIEN NACIDO	22,439.06
1246 1161A111X001012 0033	262 1 CUNA PEDIATRICA	83,289.50
1246 1161A111X001012 0034	262 3 ESTUCHE DE DIAGNOSTICO	23,914.56
1246 1161A111X001012 0035	262 2 MESA DE EXPLORACION	12,302.96
1246 1161A111X001012 0036	312 8 OSCILOSCOPIO DE DOS CANALES 100 MHZ, MARCA RIGOL MODELO DS1102E, SERIE DS1EB135108160, DS1EB135007745, DS1EB134706669, DS1EB134907220, DS1EB135208363, DS1EB134907432, DS1EB135007775, DS1EB134706801	88,071.84
1246 1161A111X001012 0037	312 1 MAQUINA LAVADORA DE VAJILLAS	57,594.00
1246 1161A111X001012 0038	312 2 MESAS DE EXPLORACION	12,302.96
1246 1161A111X001012 0039	312 1 CAFETERA EXPRESS MARCA GALIZA NMODELO 2-CGALIZA SERIE G12-11050002	38,222.00
1246 1161A111X001012 0040	312 2 CAMA CLINICA TIPO ALTA MANUAL MARCA NMEDICAL MANUFACTURENG SERIE S-N NEN-00851438	67,164.00
1246 1161A111X001012 0041	312 2 MESA PARA PREPARACION DE ALIMENTOS	20,569.97

**GOBIERNO CONSTITUCIONAL DEL ESTADO DE CHIAPAS**  
**COLEGIO DE EDUCACIÓN PROFESIONAL TÉCNICA DEL ESTADO DE**  
**CHIAPAS "CONALEP CHIAPAS"**

**SISTEMA CONTABLE 2022**  
**RELACIÓN DE BIENES MUEBLES QUE COMPONEN SU PATRIMONIO**  
**Cuenta Pública al 31 de diciembre de 2022**

Página 100 de 103

Hora: 04:15:00p. m.

Fecha: 14/02/2023

Código	Descripción del Bien	Valor en Libros
1246 1161A111X001012 0042	312 1 MESA DE LAVADO CON DOS TARJAS	9,679.97
1246 1161A111X001012 0043	312 2 ESTUFA INDUSTRIAL MARCA CORIAT MODELO MULTIPLE, SERIE 5413001111033 Y 5413001011099	50,761.60
1246 1161A111X001012 0044	312 1 HORNO PARA PAN	11,437.60
1246 1161A111X001012 0045	312 1 REFRIGERADOR PANORAMICO MARCA CRIOTEC, MODELO CFX-374PBM SERIE, 2911174844	20,752.40
1246 1161A111X001012 0046	312 1 MANIQUI PARA REANIMACION CARDIOPULMONAR MARCA 3B SCIENTIFIC	38,741.00
1246 1161A111X001012 0047	312 1 SIMULADOR INTERACTIVO DE PARTO MARCA 3B SCIENTIFIC	177,523.00
1246 1161A111X001012 0048	312 1 MANIQUI DE RECIEN NACIDO MARCA 3B SCIENTIFIC	44,588.99
1246 1161A111X001012 0049	312 1 CUADRO CON CORTES DE DIFERENTES HUESOS HUMANOS	6,297.60
1246 1161A111X001012 0050	312 1 MODELO DE 3 PIEZAS DE RIÑON, NEFRONA Y GLOMERULO	7,436.00
1246 1161A111X001012 0051	312 1 MODELO DE COLUMNA VERTEBRAL	9,240.00
1246 1161A111X001012 0052	312 1 MODELO EN RELIEVE CON SISTEMA NERVIOSO CENTRAL Y PERIFERICO	7,238.00
1246 1161A111X001012 0053	312 1 MODELO DEL APARATO DIGESTIVO	8,580.00
1246 1161A111X001012 0054	312 1 MODELO DE MANDIBULA	4,114.00
1246 1161A111X001012 0055	312 1 MODELO DE PLASTICO DE CORAZON CON ARTERIAS	18,678.00
1246 1161A111X001012 0056	312 1 MODELO DE CORTE SAGITAL DE PELVIS	3,828.00
1246 1161A111X001012 0057	312 1 MODELO DE SISTEMA CIRCULATORIO	6,270.00
1246 1161A111X001012 0058	312 1 MODELO DE MEDIO MAXILAR INFERIOR MARCA 3B SCIENTIFIC MODELO VE287	4,114.00
1246 1161A111X001012 0059	312 1 MODELO DE CEREBRO Y AREA CERVICAL MARCA 3B SCIENTIFIC MODELO C16	3,674.00
1246 1161A111X001012 0060	312 1 MODELO DEL APARATO AUDITIVO MARCA 3B SCIENTIFIC MODELO E10	17,490.00
1246 1161A111X001012 0061	312 1 MODELO DE PULMONES CON CORAZON MARCA 3B SCIENTIFIC MODELO VC243	9,482.00
1246 1161A111X001012 0062	312 1 MODELO DE HIGADO MARCA 3B SCIENTIFIC MODELO K25	2,552.00
1246 1161A111X001012 0063	312 1 MODELO DE CARA Y CUELO MARCA 3B SCIENTIFIC MODELO W42512	16,412.00
1246 1161A111X001012 0064	312 1 MODELO DE LARINGE CON ARBOL BRONQUIAL MARCA 3B SCIENTIFIC	9,020.00
1246 1161A111X001012 0067	312 1 CUADRO CON ARTICULACION DE LA MANO MARCA 3B SCIENTIFIC MODELO M33-1	4,290.00
1246 1161A111X001012 0070	312 1 MODELO ANATOMICO DE ARTICULACION DEL HOMBRO MARCA 3B SCIENTIFIC MODELO A80	15,840.00
1246 1161A111X001012 0071	312 1 MODELO CON RELIEVE DEL SENTIDO DEL OLFATO MARCA 3B SCIENTIFIC	9,152.00
1246 1161A111X001012 0072	312 1 MODELO DEL APARATO RESPIRATORIO MARCA 3B SCIENTIFIC MODELO G15	5,346.00
1246 1161A111X001012 0073	312 1 MODELO DE TORSO CON MUSULO MARCA 3B SCIENTIFIC MODELO B40	48,378.00
1246 1161A111X001012 0074	312 1 MODELO DE CRANEO HUMANO MARCA 3B SCIENTIFIC MODELO A20	10,208.00
1246 1161A111X001012 0075	312 1 CUADRO CON ARTICULACION DE CADERA MARCA 3B SCIENTIFIC MODELO A81	63,872.00
1246 1161A111X001012 0076	312 1 BAÑERA PEDIATRICA	37,415.00
1246 1161A111X001012 0077	312 3 BAUMANOMETRO ANEROIDE	4,456.08
1246 1161A111X001012 0078	312 2 LAVAMANOS QUIRURGICO	32,400.00

**GOBIERNO CONSTITUCIONAL DEL ESTADO DE CHIAPAS**  
**COLEGIO DE EDUCACIÓN PROFESIONAL TÉCNICA DEL ESTADO DE**  
**CHIAPAS "CONALEP CHIAPAS"**

**SISTEMA CONTABLE 2022**  
**RELACIÓN DE BIENES MUEBLES QUE COMPONEN SU PATRIMONIO**  
**Cuenta Pública al 31 de diciembre de 2022**

Página 101 de 103

Hora: 04:15:00p. m.

Fecha: 14/02/2023

Código	Descripción del Bien	Valor en Libros
1246 1161A111X001012 0079	312 1 CARRO PARA CURACIONES DE METAL	2,652.00
1246 1161A111X001012 0080	312 4 VITRINAS	26,088.00
1246 1161A111X001012 0082	312 1 SILLA DE RUEDAS	4,598.78
1246 1161A111X001012 0083	312 1 MESA DE EXPLORACION PEDIATRICA	5,896.00
1246 1161A111X001012 0084	312 1 MESA LATERAL PARA CAMA PARA ALIMENTOS	5,788.00
1246 1161A111X001012 0085	312 1 MESA MAYO DE ACERO INOXIDABLE	5,741.12
1246 1161A111X001012 0086	312 6 MESAS PLEGABLE DE PLASTICO PARA LABORATORIO DE ANATOMIA MARCA LAIFTINE	59,971.44
1246 1161A111X001012 0087	312 1 SIMULADOR PARA PALPACION DE PECHOS O MAMAS MARCA 3B SCIENTIFIC MODELO W19340	24,510.00
1246 1161A111X001012 0088	312 4 BRAZO PARA ENTREAMIENTO VENOSO MULTIPROPOSITO MARCA 3B SCIENTIFIC MODELO P50	96,444.92
1246 1161A111X001012 0089	312 2 ENTRENADOR PARA APLICACION DE INYECCIONES INTRAMUSCULARES MARCA 3B SCIENTIFIC MODELO P56, SERIE 100111, #956#5K945WR3P	43,136.00
1246 1161A111X001012 0090	312 1 MODELO PARA PALPACION Y MANIOBRAS DE LEOPOLD MARCA 3B SCIENTIFIC MODELO 180 SERIE W44525	14,587.00
1246 1161A111X001012 0091	312 1 SIMULADOR PARA EL CUIDADO GENERAL DEL PACIENTE MARCA 3B SCIENTIFIC	186,542.00
1246 1161A111X001012 0092	312 2 SIMULADOR PARA APLICACION DE ENEMA MARCA 3B SCIENTIFICB	33,776.00
1246 1161A111X001012 0093	312 1 ASPIRADOR ELECTRICO CLINICO MARCA HERGOM MODELO 7A-23D SERIE S/0038	7,584.11
1246 1161A111X001012 0096	312 3 CAMA CLINICA TIPO ALTA	43,560.00
1246 1161A111X001012 0097	312 1 CUNA DE HOSPITAL	7,899.00
1246 1161A111X001012 0098	312 3 EQUIPO PARA OXIGENO MARCA LUXFER MODELO EQ23	37,591.02
1246 1161A111X001012 0099	312 2 FESTOSCOPIO O ULTRASONIDO DOOPLER MARCA HERGOM MODELO BF-600, SERIE S/NBSM-BF-B	120,000.00
1246 1161A111X001012 0100	312 1 CUNA PEDIATRICA DE CALOR RADIANTE MARCA WARNER MODELO CE0482 SERIE S/NBNT10001E-10-050	188,693.00
1246 1161A111X001012 0101	312 5 ESTUCHE QUIRURGICO MARCA HERGOM MODELO EQ23	62,705.00
1246 1161A111X001012 0102	312 1 HORNO ESTIRILIZADOR INSTRUMENTAL MARCA MIYACO MODELO ADVANCE 1 SERIE AD-00725	58,961.11
1246 1161A111X001012 0103	312 10 ESTETOSCOPIO MARCA HERGOM MODELO CE13485	32,410.00
1246 1161A111X001012 0104	312 5 ESTUCHE DE DIAGNOSTICO MEDICO MARCA GOWILANES MEDICALL MODELO SET#3003P	128,155.00
1246 1161A111X001012 0105	312 1 PELVIMETRO DE 0 A 45 CM.	2,100.00
1246 1161A111X001012 0107	312 1 APARATO PARA MEDIR ALTURA Y POSICION DEL CUERPO 260 CMS. MARCA HERGOM	7,999.35
1246 1161A111X001012 0108	12 1 BASCULA CON ALTIMETRO CAPACIDAD 140 KG MARCA BAME MODELO 420 SERIE 2377-10	3,898.00
1246 1161A111X001014 0002	2670911000142 312 1 SIMULADOR AVANZADO DE ALUMBRAMIENTO MARCA GAUMARD MODELO S550	4,416.99
1246 1161A111X001014 0003	2670911000143 312 1 SIMULADOR AVANZADO PARA EL CUIDADO DE PACIENTES MARCA GAUMARD MODELO S222.100	70,406.85
1246 1161A111X001014 0004	2670911000144 312 1 SIMULADOR PARA DIALISIS PERITONEAL AMBULATORIA MARCA LIFE FORM MODELO NASCO SERIE LF0127-3370	8,301.43
1246 1161A111X001014 0005	2670911000145 312 1 ELECTROCARDIOGRAFO MARCA BIONET MODELO EKG300 SERIE T2K1200079	42,456.00
1246 1161A111X001014 0006	2670911000146 312 1 TORAX SIMULADOR PARA MANEJO DE VIAS CENTRALES Y PERIFERICAS MARCA CHESTER CHEST MODELO 2400	12,717.08

**GOBIERNO CONSTITUCIONAL DEL ESTADO DE CHIAPAS**  
**COLEGIO DE EDUCACIÓN PROFESIONAL TÉCNICA DEL ESTADO DE**  
**CHIAPAS "CONALEP CHIAPAS"**

**SISTEMA CONTABLE 2022**  
**RELACIÓN DE BIENES MUEBLES QUE COMPONEN SU PATRIMONIO**  
**Cuenta Pública al 31 de diciembre de 2022**

Página 102 de 103

Hora: 04:15:00p. m.

Fecha: 14/02/2023

Código	Descripción del Bien	Valor en Libros
1246 1161A111X001014 0007	2670911000147 312 1 MODELO DE TORSO DE HOMBRE CON MUSCULOS MARCA 3B SCIENTIFIC MODELO B40	31,660.07
1246 1161A111X001014 0008	2670911000148 312 1 MODELO DE PLASTICO DE CORAZON CON ARTERIAS MARCA 3B SCIENTIFIC MODELO G12	4,516.37
1246 1161A111X001014 0009	2670911000149 312 1 MODELO DEL APARATO DIGESTIVO MARCA NASCO MODELO LA00203	4,404.11
1246 1161A111X001014 0010	2670911000150 312 1 SIMULADOR AVANZADO PARA CATERIZACION DE PACIENTES FEMENINOS Y MASCULINOS MARCA GAUMARD MODELO S230.10	7,837.83
1246 1161A111X001014 0011	2670911000151 312 1 SIMULADOR PARA APLICACION DE ENEMA MARCA GAUMARD MODELO S230.5	6,009.00
1246 1161A111X001014 0012	2670911000152 312 1 SIMULADOR PARA PALPACION DE PECHOS O MAMAS MARCA GAUMARD MODELO S230.4	9,579.57
1246 1161A111X001014 0013	2670911000153 312 1 MANIQUI PARA REANIMACION CARDIOPULMONAR MARCA GAUMARD MODELO S310	12,714.71
1246 1161A111X001014 0014	2670911000154 312 1 SIMULADOR INTERACTIVO DE PARTO MARCA GAUMARD MODELO S550	60,873.81
1246 1161A111X001014 0015	2670911000155 312 1 ENTRENADOR PARA APLICACION DE INYECCIONES INTRAMUSCULARES MARCA GAUMARD MODELO S403	7,346.98
1246 2161A111X001015 0002	262 2670215000060 1 MOTOBOMBA DE AGUA MARCA AKURA MODELO ML2AN7 SERIE G210FAT8155050023856 FACTURA B875	3,100.00
1246 2161A111X001015 0003	331 2670215000098 1 ALARMA DE EMERGENCIA MARCA FUEGO FIRE S/MODELOS/SERIE FACTURA 13170140-417	5,870.59
1246 41174711Z001014 0006	518 1 AIRE ACONDICIONADO TIPO MINISPLIT DE 18000 BTU-HR	8,700.00
1246 41174711Z001015 0002	518 2670015000035 1 AIRE ACONDICIONADO TIPO MINI SPLIT DE 12000BTU DE UNA TONELADA, MARCA MIRAGE, MODELO ABSOLIT X3 SERIE, EXF121J8041508668, FACTURA No. 3743 DEL 07 DE OCTUBRE DEL 2015	5,266.40
1246 41174711Z001015 0003	518 2670015000036 1 AIRE ACONDICIONADO TIPO MINI SPLIT DE 12000 BTUS DE UNA TONELADA, MARCA MIRAGE, MODELO, ABSOLUT X3, SERIE EXF121J8061501990, CON FACTURA 3794 DEL 16 DE OCTUBRE DEL 2015	5,266.40
1246 41174711Z001015 0004	518 2670015000027 1 EQUIPO DE AIRE ACONDICIONADO MARCA MIRAGE, MODELO EXF121F, SERIE EXF121F7011501535, DE PLASTICO FACTURA 3275 DEL 9 DE JULIO 2015	4,875.48
1246 41174711Z001016 0002	518 1 EQUIPO DE AIRE ACONDICIONADO TIPO MINI SPLIT MARCA CARRIER DE 24000 BTU DE CAPACIDAD SERIE C-D200249900115722170098 CON FACTURA No. 911 DE FECHA 7 DE SEPTIEMBRE DEL 2016	15,608.96
1246 41174711Z001016 0003	518 1 EQUIPO DE AIRE ACONDICIONADO TIPO MINI SPLIT MARCA MIRAGE DE 12000 BTU DE CAPACIDAD, SERIE EXF121F7061602246 CON FACTURA No. 900 DE FECHA 22 DE AGOSTO DEL 2016	13,653.20
1246 4161A111X001014 0002	022 2670111000082 1 Aire acondicionado Minisplit de 24000 BTU MARCA TRANE MODELO 2MCWO524E1000AA SERIE 1052712141305120068	12,592.55
1246 4161A111X001014 0003	022 2670111000083 1 Aire acondicionado Minisplit de 24000 BTU MARCA TRANE MODELO 2MCWO524E1000AA SERIE 1050412049905120083	12,592.57
1246 4161A111X001014 0004	022 2670111000084 1 Aire acondicionado Minisplit de 24000 BTU MARCA TRANE MODELO 2MCWO524E1000AA SERIE 1052712141305120066	12,592.55
1246 4161A111X001014 0005	022 2670111000085 1 Aire acondicionado Minisplit de 24000 BTU MARCA TRANE MODELO 2MCWO524E1000AA SERIE 1050412049905120219	12,592.55
1246 4161A111X001014 0006	022 2670111000086 1 Aire acondicionado Minisplit de 24000 BTU MARCA TRANE MODELO 2MCWO524E1000AA SERIE 1050412049905120210	12,592.55
1246 4161A111X001014 0007	022 2670111000087 1 Aire acondicionado Minisplit de 24000 BTU MARCA TRANE MODELO 2MCWO524E1000AA SERIE 1050412049905120080	12,592.55
1246 4161A111X001014 0008	022 2670111000088 1 Aire acondicionado Minisplit de 60000 BTU MARCA TRANE MODELO MCX060G10RAA SERIE 3T1210-126547	30,000.00

**GOBIERNO CONSTITUCIONAL DEL ESTADO DE CHIAPAS**  
**COLEGIO DE EDUCACIÓN PROFESIONAL TÉCNICA DEL ESTADO DE**  
**CHIAPAS "CONALEP CHIAPAS"**

**SISTEMA CONTABLE 2022**  
**RELACIÓN DE BIENES MUEBLES QUE COMPONEN SU PATRIMONIO**  
**Cuenta Pública al 31 de diciembre de 2022**

Página 103 de 103

Hora: 04:15:00p. m.

Fecha: 14/02/2023

Código	Descripción del Bien	Valor en Libros
1246 4161A111X001014 0009	022 2670111000089 1 Aire acondicionado Minisplit de 60000 BTU MARCA TRANE MODELO MCX060G10RAA SERIE 3T1210-126422	30,000.00
1246 4161A111X001014 0010	022 2670111000090 1 Aire acondicionado Minisplit de 60000 BTU MARCA TRANE MODELO MCX060G10RAA SERIE 3T1210-126421	30,000.00
1246 4161A111X001014 0011	312 2670912000094 1 EQUIPO INTEGRAL DE AIRE ACONDICIONADO METAL PLASTICO MARCA CONFORT START MODELO NEO 60 MINI SPLIT PISO/TECHO SERIE 9266410000437 FACTURA 2689	21,750.00
1246 4161A111X001014 0012	312 2670912000095 1 EQUIPO INTEGRAL DE AIRE ACONDICIONADO METAL PLASTICO MARCA CONFORT START MODELO NEO 60 MINI SPLIT PISO/TECHO SERIE 9266410001833 FACTURA 2689	21,750.00
1246 4161A111X001014 0013	022 26700113000225 1 AIRE ACONDICIONADO DE 5 TONELADAS Y CONDENSADOR SERIE 8111010002416 MARCA CONFORT STAR MODELO NEO 60SCG SERIE 9266410000437	21,750.00
1246 4161A111X001014 0014	022 26700113000226 1 AIRE ACONDICIONADO DE 5 TONELADAS Y CONDENSADOR SERIE 8111010003201 MARCA CONFORT STAR MODELO NEO 60SCG SERIE 9266410000326	21,750.00
1246 4161A111X001015 0002	069 2670408000081 1 Equipo de aire acondicionado LG multisplit Series 803KACA00635, -00474, -00296 Fac. 37629	15,759.32
1246 4161A111X001015 0004	331 2670215000237 1 AIRE ACONDICIONADO MARCA CARRIER MODELO 40UP1B3A-E SERIE D209614213170321 FACTURA 13170140-417	21,895.89
1246 4161A111X001015 0005	331 2670215000238 1 AIRE ACONDICIONADO MARCA CARRIER MODELO 40UP1B3A-E SERIE D209614213170333 FACTURA 13170140-417	21,895.89
1246 4161A111X001015 0006	331 2670215000239 1 AIRE ACONDICIONADO MARCA CARRIER MODELO 40UP1B3A-E SERIE D209614213170326 FACTURA 13170140-417	21,895.89
1246 4161A111X001015 0007	331 2670215000240 1 AIRE ACONDICIONADO MARCA CARRIER MODELO 40UP1B3A-E SERIE D209614213170332 FACTURA 13170140-417	21,895.89
1246 4161A111X001015 0008	331 2670215000241 1 AIRE ACONDICIONADO MARCA CARRIER MODELO 40UP1B3A-E SERIE D209614213170337 FACTURA 13170140-417	21,895.89
1246 4161A111X001015 0009	331 2670215000242 1 AIRE ACONDICIONADO MARCA CARRIER MODELO HOVEC363A-E SERIE D20219147011402160049 FACTURA 13170140-417	14,437.13
1246 4161A111X001015 0010	331 2670215000243 1 AIRE ACONDICIONADO MARCA CARRIER MODELO HOVEC363A-E SERIE D20219147011402160107 FACTURA 13170140-417	14,437.13
1246 4161A111X001015 0011	331 2670215000244 1 AIRE ACONDICIONADO MARCA CARRIER MODELO HOVEC363A-E SERIE D20219147011402160106 FACTURA 13170140-417	14,437.13
1246 4161A111X001015 0012	331 2670215000245 1 AIRE ACONDICIONADO MARCA CARRIER MODELO HOVEC363A-E SERIE D20219147011402160051 FACTURA 13170140-417	14,437.13
1246 4161A111X001015 0013	331 2670215000246 1 AIRE ACONDICIONADO MARCA CARRIER MODELO HOVEC363A-E SERIE D20219147011402160050 FACTURA 13170140-417	14,437.13
1246 4161A111X001015 0014	331 2670215000247 1 AIRE ACONDICIONADO MARCA CARRIER MODELO HOVEC363A-E SERIE D20219147011402160105 FACTURA 13170140-417	14,437.13
1246 61174711Z001014 0002	262 1 TRANSFORMADOR MARCA TEINSADE 112.5 KVA 34000-220/127 VOLTS	128,000.00



**GOBIERNO CONSTITUCIONAL DEL ESTADO DE CHIAPAS**  
**COLEGIO DE EDUCACIÓN PROFESIONAL TÉCNICA DEL ESTADO DE**  
**CHIAPAS "CONALEP CHIAPAS"**

**SISTEMA CONTABLE 2022**  
**RELACIÓN DE BIENES INMUEBLES QUE COMPONEN SU PATRIMONIO**  
**Cuenta Pública al 31 de diciembre de 2022**

Página 1 de 1  
 Hora: 04:15:07p. m.  
 Fecha: 14/02/2023

Código	Descripción del Bien	Valor en Libros
1231	Terrenos	25,000,000.00
1231 1141A111X001022 0002	Plantel Tuxtla 312 (predio sub-urbano denominado "EL ARENAL")	25,000,000.00
1233	Edificios no Habitacionales	158,390,323.11
1233 111A111X001006 0001	CONSTRUCCION DE EDIFICIO DE LA DIRECCION GENERAL	8,059,728.86
1233 1144711Z001006 0001	CONSTRUCCION DE EDIFICIO DE LA DIRECCION GENERAL	5,582,164.54
1233 117AY11Y001003 0001	AULAS PREFABRICADAS	576,450.00
1233 117AY11Y001004 0001	LABORATORIO DE INFORMATICA	595,801.00
1233 117AY11Y001014 0002	PLANTEL CHIAPA DE CORZO/ CALLE LIBERTAD ESQUINA LIBRAMIENTO No. 654, CHIAPA DE CORZO CHIAPAS	46,959,330.00
1233 117AY11Y001014 0003	PLANTEL HUIXTLA/ CARRETERA HUIXTLA-TAPACHULA KM 03, TUZANTAN CHIAPAS	2,759,373.34
1233 117AY11Y001014 0004	PLANTEL TUXTLA CHICO/ CARRETERA TAPACHULA-TALISMAN KM 12.05 TUXTLA CHICO CHIAPAS	5,210,940.00
1233 117AY11Y001014 0005	PLANTEL PALENQUE/ PERIFERICO NORTE No. 69 PALENQUE CHIAPAS	1,100,039.68
1233 117AY11Y001014 0006	PLANTEL COMITAN/ 11a. CALLE SUR PONIENTE S/N. COMITAN CHIAPAS	30,437,468.40
1233 117AY11Y001014 0007	PLANTEL TONALA/ CARRETERA TONALA-PAREDON KM 02 TONALA CHIAPAS	6,278,407.11
1233 117AY11Y001014 0008	PLANTEL SAN CRISTOBAL/ CARRETERA PANAMERICANA KM 1174 SAN CRISTOBAL DE LAS CASAS CHIAPAS	26,565,124.20
1233 117AY11Y001014 0009	PLANTEL OCOSINGO/ PERIFERICO SUR ORIENTE No. 63 BARRIO BETANIA OCOSINGO CHIAPAS	11,766,863.25
1233 211A111X001022 0002	Plantel Palenque /Obra No. 189088-0245-CI-476 Ejercicio 2018	1,689,338.98
1233 211A111X001022 0003	Plantel Tuxtla Gtz/Obra No. 219370-371-CI Ejercicio 2021	4,934,096.71
1233 211A111X001022 0004	Plantel Tonalá/Obra No.1521002-1162 Ejercicio 2015	1,478,526.62
1233 217A511X003007 0001	CONSTRUCCION DE SALON DE USOS MULTIPLES DE 8.00X12.00 METROS	418,330.42
1233 217A511X003019 0002	PLANTEL ALTAMIRANO/BOULEVARD 20 DE NOVIEMBRE S/N BARRIO CAMPO. CODIGO POSTAL 30190 ALTAMIRANO CHIAPAS	3,978,340.00



**GOBIERNO CONSTITUCIONAL DEL ESTADO DE CHIAPAS**  
**COLEGIO DE EDUCACIÓN PROFESIONAL TÉCNICA DEL ESTADO DE**  
**CHIAPAS "CONALEP CHIAPAS"**

**SISTEMA CONTABLE 2022**  
**RELACIÓN DE ACTIVOS INTANGIBLES QUE COMPONEN SU PATRIMONIO**  
**Cuenta Pública al 31 de diciembre de 2022**

Página 1 de 1

Hora: 04:15:14p. m.

Fecha: 14/02/2023

Código	Descripción del Bien	Valor en Libros
1254	Licencias	23,125.38
1254 11174711Z001018 0002	01 Renovacion de lincencia corel academic site license 2Y	23,125.38