

**SISTEMA CONTABLE 2022**  
**ESTADO DE SITUACIÓN FINANCIERA**  
**AL 31 DE DICIEMBRE DEL 2022**  
 (Cifras en Pesos)

Concepto	2022	2021	Concepto	2022	2021
<b>ACTIVO</b>			<b>PASIVO</b>		
<i>Activo Circulante</i>			<i>Pasivo Circulante</i>		
Efectivo y Equivalentes	141,151,082.61	135,818,907.84	Cuentas por Pagar a Corto Plazo	128,381,215.18	124,776,710.75
Derechos a Recibir Efectivo o Equivalentes	1,378,273.71	93,334.45	Documentos por Pagar a Corto Plazo	0.00	0.00
Derechos a Recibir Bienes o Servicios	0.00	0.00	Porción a Corto Plazo de la Deuda Pública a Largo Plazo	0.00	0.00
Inventarios	0.00	0.00	Títulos y Valores a Corto Plazo	0.00	0.00
Almacenes	0.00	0.00	Pasivos Diferidos a Corto Plazo	0.00	0.00
Estimación por Pérdida o Deterioro de Activos Circulantes	0.00	0.00	Fondos y Bienes de Terceros en Garantía y/o Administración a Corto Plazo	0.00	0.00
Otros Activos Circulantes	0.00	0.00	Provisiones a Corto Plazo	0.00	0.00
<b>Total de Activos Circulantes</b>	<b>142,529,356.32</b>	<b>135,912,242.29</b>	Otros Pasivos a Corto Plazo	929,868.03	1,141,938.74
<i>Activo No Circulante</i>			<b>Total de Pasivos Circulantes</b>	<b>129,311,083.21</b>	<b>125,918,649.49</b>
Inversiones Financieras a Largo Plazo	0.00	0.00	<i>Pasivo No Circulante</i>	0.00	0.00
Derechos a Recibir Efectivo o Equivalentes a Largo Plazo	281,509.78	224,332.00	Cuentas por Pagar a Largo Plazo	169,024.78	103,398.01
Bienes Inmuebles, Infraestructura y Construcciones en Proceso	486,222,402.92	472,418,627.48	Documentos por Pagar a Largo Plazo	0.00	0.00
Bienes Muebles	333,208,447.03	327,659,118.55	Deuda Pública a Largo Plazo	0.00	0.00
Activos Intangibles	216,720.00	216,720.00	Pasivos Diferidos a Largo Plazo	3,392,330.97	3,297,998.57
Depreciación, Deterioro y Amortización Acumulada de Bienes	(322,891,708.46)	(263,414,555.64)	Fondos y Bienes de Terceros en Garantía y/o Administración a Largo Plazo	86,928.46	86,734.75
Activos Diferidos	6,884,802.39	6,884,802.39	Provisiones a Largo Plazo	0.00	0.00
Estimación por Pérdida o Deterioro de Activos no Circulantes	0.00	0.00	<b>Total de Pasivos No Circulantes</b>	<b>3,648,284.21</b>	<b>3,488,131.33</b>
Otros Activos no Circulantes	598,848.00	0.00	<b>Total del Pasivo</b>	<b>132,959,367.42</b>	<b>129,406,780.82</b>
<b>Total de Activos No Circulantes</b>	<b>504,521,021.66</b>	<b>543,989,044.78</b>	<b>HACIENDA PÚBLICA / PATRIMONIO</b>		
<b>Total del Activo</b>	<b>647,050,377.98</b>	<b>679,901,287.07</b>	<i>Hacienda Pública/Patrimonio Contribuido</i>	24,812,890.61	24,812,890.61
			Aportaciones	0.00	0.00
			Donaciones de Capital	24,812,890.61	24,812,890.61
			Actualización de la Hacienda Pública/Patrimonio	0.00	0.00
			<i>Hacienda Pública/Patrimonio Generado</i>	489,278,119.95	525,681,615.64
			Resultados del Ejercicio (Ahorro/Desahorro)	(50,158,756.80)	(1,981,475.98)
			Resultados de Ejercicios Anteriores	501,677,900.52	489,918,800.66
			Revalúos	35,308,792.40	35,308,792.40
			Reservas	2,450,183.83	2,435,498.56
			Rectificaciones de Resultados de Ejercicios Anteriores	0.00	0.00
			<i>Exceso o Insuficiencia en la Actualización de la Hacienda Pública/Patrimonio</i>	0.00	0.00
			Resultado por Posición Monetaria	0.00	0.00
			Resultado por Tenencia de Activos no Monetarios	0.00	0.00
			<b>Total Hacienda Pública/Patrimonio</b>	<b>514,091,010.56</b>	<b>550,494,506.25</b>
			<b>Total del Pasivo y Hacienda Pública/Patrimonio</b>	<b>647,050,377.98</b>	<b>679,901,287.07</b>

SISTEMA CONTABLE 2022  
 ESTADO DE ACTIVIDADES  
 DEL 1o. DE ENERO AL 31 DE DICIEMBRE DE 2022  
 (Cifras en Pesos)

Concepto	2022	2021
<b>INGRESOS Y OTROS BENEFICIOS</b>		
<i>Ingresos de la Gestión</i>	<b>0.00</b>	<b>0.00</b>
Impuestos	0.00	0.00
Cuotas y Aportaciones de Seguridad Social	0.00	0.00
Contribuciones de Mejoras	0.00	0.00
Derechos	0.00	0.00
Productos	0.00	0.00
Aprovechamientos	0.00	0.00
Ingresos por Venta de Bienes y Prestación de Servicios	0.00	0.00
<i>Participaciones, Aportaciones, Convenios, Incentivos Derivados de la Colaboración Fiscal, Fondos Distintos de Aportaciones, Transferencias, Asignaciones, Subsidios y Subvenciones, y Pensiones y Jubilaciones</i>	<b>1,302,848,773.93</b>	<b>1,078,197,901.35</b>
Participaciones, Aportaciones, Convenios, Incentivos Derivados de la Colaboración Fiscal y Fondos Distintos de Aportaciones	0.00	0.00
Transferencias, Asignaciones, Subsidios y Subvenciones, y Pensiones y Jubilaciones	1,302,848,773.93	1,078,197,901.35
<i>Otros Ingresos y Beneficios</i>	<b>51.73</b>	<b>0.21</b>
Ingresos Financieros	0.00	0.00
Incremento por Variación de Inventarios	0.00	0.00
Disminución del Exceso de Estimaciones por Pérdida o Deterioro u Obsolescencia	0.00	0.00
Disminución del Exceso de Provisiones	0.00	0.00
Otros Ingresos y Beneficios Varios	51.73	0.21
<b>Total de Ingresos y Otros Beneficios</b>	<b>1,302,848,825.66</b>	<b>1,078,197,901.56</b>
<b>GASTOS Y OTRAS PÉRDIDAS</b>		
<i>Gastos de Funcionamiento</i>	<b>11,033,147.18</b>	<b>6,470,960.00</b>
Servicios Personales	0.00	0.00
Materiales y Suministros	0.00	0.00
Servicios Generales	11,033,147.18	6,470,960.00
<i>Transferencias, Asignaciones, Subsidios y Otras Ayudas</i>	<b>1,279,344,227.58</b>	<b>1,028,985,110.61</b>
Transferencias Internas y Asignaciones al Sector Público	1,279,344,227.58	1,028,985,110.61
Transferencias al Resto del Sector Público	0.00	0.00
Subsidios y Subvenciones	0.00	0.00
Ayudas Sociales	0.00	0.00
Pensiones y Jubilaciones	0.00	0.00
Transferencias a Fideicomisos, Mandatos y Contratos Análogos	0.00	0.00
Transferencias a la Seguridad Social	0.00	0.00
Donativos	0.00	0.00
Transferencias al Exterior	0.00	0.00
<i>Participaciones y Aportaciones</i>	<b>0.00</b>	<b>0.00</b>
Participaciones	0.00	0.00
Aportaciones	0.00	0.00
Convenios	0.00	0.00
<i>Intereses, Comisiones y Otros Gastos de la Deuda Pública</i>	<b>0.00</b>	<b>0.00</b>
Intereses de la Deuda Pública	0.00	0.00
Comisiones de la Deuda Pública	0.00	0.00
Gastos de la Deuda Pública	0.00	0.00
Costo por Coberturas	0.00	0.00
Apoyos Financieros	0.00	0.00
<i>Otros Gastos y Pérdidas Extraordinarias</i>	<b>62,630,207.70</b>	<b>44,723,306.93</b>
Estimaciones, Depreciaciones, Deterioros, Obsolescencia y Amortizaciones	59,477,152.82	41,433,600.88
Provisiones	0.00	0.00
Disminución de Inventarios	0.00	0.00
Aumento por Insuficiencia de Estimaciones por Pérdida o Deterioro y Obsolescencia	0.00	0.00
Aumento por Insuficiencia de Provisiones	0.00	0.00
Otros Gastos	3,153,054.88	3,289,706.05
<i>Inversión Pública</i>	<b>0.00</b>	<b>0.00</b>
Inversión Pública no Capitalizable	0.00	0.00
<b>Total de Gastos y Otras Pérdidas</b>	<b>1,353,007,582.46</b>	<b>1,080,179,377.54</b>
<b>Resultados del Ejercicio (Ahorro/Desahorro)</b>	<b>(50,158,756.80)</b>	<b>(1,981,475.98)</b>

**COLEGIO DE ESTUDIOS CIENTÍFICOS Y TECNOLÓGICOS DEL ESTADO DE CHIAPAS**
**SISTEMA CONTABLE 2022**
**ESTADO DE VARIACIÓN EN LA HACIENDA PÚBLICA**
**DEL 01 DE ENERO AL 31 DE DICIEMBRE DE 2022**

(Cifras en Pesos)

Página 1 de 1

Fecha:

14/02/2023

Concepto	Hacienda Pública / Patrimonio Contribuido	Hacienda Pública / Patrimonio Generado de Ejercicios Anteriores	Hacienda Pública / Patrimonio Generado del Ejercicio	Exceso o Insuficiencia en la Actualización de la Hacienda Pública/Patrimonio	Total
Hacienda Pública / Patrimonio Contribuido Neto de 2021	24,812,890.61				24,812,890.61
Aportaciones	0.00				0.00
Donaciones de Capital	24,812,890.61				24,812,890.61
Actualización de la Hacienda Pública/Patrimonio	0.00				0.00
Hacienda Pública / Patrimonio Generado Neto de 2021		527,663,091.62	(1,981,475.98)		525,681,615.64
Resultados del Ejercicio (Ahorro/Desahorro)			(1,981,475.98)		(1,981,475.98)
Resultado de Ejercicios Anteriores		489,918,800.66			489,918,800.66
Revalúos		35,308,792.40			35,308,792.40
Reservas		2,435,498.56			2,435,498.56
Rectificaciones de Resultados de Ejercicios Anteriores		0.00			0.00
<b>Exceso o Insuficiencia en la Actualización de la Hacienda Pública / Patrimonio Neto de 2021</b>				0.00	0.00
Resultado por Posición Monetaria				0.00	0.00
Resultado por Tenencia de Activos no Monetarios				0.00	0.00
<b>Hacienda Pública / Patrimonio Neto Final de 2021</b>	<b>24,812,890.61</b>	<b>527,663,091.62</b>	<b>(1,981,475.98)</b>	<b>0.00</b>	<b>550,494,506.25</b>
<b>Cambios en la Hacienda Pública / Patrimonio Contribuido Neto de 2022</b>	0.00				0.00
Aportaciones	0.00				0.00
Donaciones de Capital	0.00				0.00
Actualización de la Hacienda Pública/Patrimonio	0.00				0.00
<b>Variaciones de la Hacienda Pública / Patrimonio Generado Neto de 2022</b>		11,759,099.86	(48,162,595.55)		(36,403,495.69)
Resultados del Ejercicio (Ahorro/Desahorro)			(50,158,756.80)		(50,158,756.80)
Resultados de Ejercicios Anteriores		11,759,099.86	1,981,475.98		13,740,575.84
Revalúos			0.00		0.00
Reservas			14,685.27		14,685.27
Rectificaciones de Resultados de Ejercicios Anteriores			0.00		0.00
<b>Cambios en el Exceso o Insuficiencia en la Actualización de la Hacienda Pública / Patrimonio Neto de 2022</b>				0.00	0.00
Resultado por Posición Monetaria				0.00	0.00
Resultado por Tenencia de Activos no Monetarios				0.00	0.00
<b>Hacienda Pública / Patrimonio Neto Final de 2022</b>	<b>24,812,890.61</b>	<b>539,422,191.48</b>	<b>(50,144,071.53)</b>	<b>0.00</b>	<b>514,091,010.56</b>

**SISTEMA CONTABLE 2022**  
**ESTADO DE CAMBIOS EN LA SITUACIÓN FINANCIERA**  
**DEL 1o. DE ENERO AL 31 DE DICIEMBRE DE 2022**  
 (Cifras en Pesos)

Página 1 de 1

Fecha: 14/02/2023

Concepto	Origen	Aplicación
<b>ACTIVO</b>	<b>59,477,152.82</b>	<b>26,626,243.73</b>
<b>Activo Circulante</b>	<b>0.00</b>	<b>6,617,114.03</b>
Efectivo y Equivalentes	0.00	5,332,174.77
Derechos a Recibir Efectivo o Equivalentes	0.00	1,284,939.26
Derechos a Recibir Bienes o Servicios	0.00	0.00
Inventarios	0.00	0.00
Almacenes	0.00	0.00
Estimación por Pérdida o Deterioro de Activos Circulantes	0.00	0.00
Otros Activos Circulantes	0.00	0.00
<b>Activo No Circulante</b>	<b>59,477,152.82</b>	<b>20,009,129.70</b>
Inversiones Financieras a Largo Plazo	0.00	0.00
Derechos a Recibir Efectivo o Equivalentes a Largo Plazo	0.00	57,177.78
Bienes Inmuebles, Infraestructura y Construcciones en Proceso	0.00	13,803,775.44
Bienes Muebles	0.00	5,549,328.48
Activos Intangibles	0.00	0.00
Depreciación, Deterioro y Amortización Acumulada de Bienes	59,477,152.82	0.00
Activos Diferidos	0.00	0.00
Estimación por Pérdida o Deterioro de Activos no Circulantes	0.00	0.00
Otros Activos no Circulantes	0.00	598,848.00
<b>PASIVO</b>	<b>3,764,657.31</b>	<b>212,070.71</b>
<b>Pasivo Circulante</b>	<b>3,604,504.43</b>	<b>212,070.71</b>
Cuentas por Pagar a Corto Plazo	3,604,504.43	0.00
Documentos por Pagar a Corto Plazo	0.00	0.00
Porción a Corto Plazo de la Deuda Pública a Largo Plazo	0.00	0.00
Títulos y Valores a Corto Plazo	0.00	0.00
Pasivos Diferidos a Corto Plazo	0.00	0.00
Fondos y Bienes de Terceros en Garantía y/o Administración a Corto Plazo	0.00	0.00
Provisiones a Corto Plazo	0.00	0.00
Otros Pasivos a Corto Plazo	0.00	212,070.71
<b>Pasivo No Circulante</b>	<b>160,152.88</b>	<b>0.00</b>
Cuentas a Pagar a Largo Plazo	65,626.77	0.00
Documentos por Pagar a Largo Plazo	0.00	0.00
Deuda Pública a Largo Plazo	0.00	0.00
Pasivos Diferidos a Largo Plazo	94,332.40	0.00
Fondos y Bienes de Terceros en Garantía y/o Administración a Largo Plazo	193.71	0.00
Provisiones a Largo Plazo	0.00	0.00
<b>HACIENDA PÚBLICA/PATRIMONIO</b>	<b>11,773,785.13</b>	<b>48,177,280.82</b>
<b>Hacienda Pública/Patrimonio Contribuido</b>	<b>0.00</b>	<b>0.00</b>
Aportaciones	0.00	0.00
Donaciones de Capital	0.00	0.00
Actualización de la Hacienda Pública/Patrimonio	0.00	0.00
<b>Hacienda Pública/Patrimonio Generado</b>	<b>11,773,785.13</b>	<b>48,177,280.82</b>
Resultados del Ejercicio (Ahorro/Desahorro)	0.00	48,177,280.82
Resultados de Ejercicios Anteriores	11,759,099.86	0.00
Revalúos	0.00	0.00
Reservas	14,685.27	0.00
Rectificaciones de Resultados de Ejercicios Anteriores	0.00	0.00
<b>Exceso o Insuficiencia en la Actualización de la Hacienda Pública/Patrimonio</b>	<b>0.00</b>	<b>0.00</b>
Resultado por Posición Monetaria	0.00	0.00
Resultado por Tenencia de Activos no Monetarios	0.00	0.00

**SISTEMA CONTABLE 2022**  
**ESTADO DE FLUJOS DE EFECTIVO**  
**DEL 01 DE ENERO AL 31 DE DICIEMBRE DE 2022**  
 (Cifras en Pesos)

Página 1 de 1

Fecha: 14/02/2023

Concepto	2022	2021
<b>Flujos de Efectivo de las Actividades de Operación</b>		
<b>Origen</b>	<b>1,302,848,825.66</b>	<b>1,078,197,901.56</b>
Impuestos	0.00	0.00
Cuotas y Aportaciones de Seguridad Social	0.00	0.00
Contribuciones de Mejoras	0.00	0.00
Derechos	0.00	0.00
Productos	0.00	0.00
Aprovechamientos	0.00	0.00
Ingresos por Venta de Bienes y Prestación de Servicios	0.00	0.00
Participaciones, Aportaciones, Convenios, Incentivos Derivados de la Colaboración Fiscal y Fondos Distintos de Aportaciones	0.00	0.00
Transferencias, Asignaciones, Subsidios y Subvenciones, y Pensiones y Jubilaciones	0.00	0.00
Otros Orígenes de Operación	1,302,848,825.66	1,078,197,901.56
<b>Aplicación</b>	<b>1,353,007,582.46</b>	<b>1,080,179,377.54</b>
Servicios Personales	0.00	0.00
Materiales y Suministros	0.00	0.00
Servicios Generales	11,033,147.18	6,470,960.00
Transferencias Internas y Asignaciones al Sector Público	1,279,344,227.58	1,028,985,110.61
Trasferencias al Resto del Sector Público	0.00	0.00
Subsidios y Subvenciones	0.00	0.00
Ayudas Sociales	0.00	0.00
Pensiones y Jubilaciones	0.00	0.00
Transferencias a Fideicomisos, Mandatos y Contratos Análogos	0.00	0.00
Transferencias a la Seguridad Social	0.00	0.00
Donativos	0.00	0.00
Transferencias al Exterior	0.00	0.00
Participaciones	0.00	0.00
Aportaciones	0.00	0.00
Convenios	0.00	0.00
Otras Aplicaciones de Operación	62,630,207.70	44,723,306.93
<b>Flujos Netos de Efectivo de las Actividades de Operación</b>	<b>(50,158,756.80)</b>	<b>(1,981,475.98)</b>
<b>Flujos de Efectivo de las Actividades de Inversión</b>		
<b>Origen</b>	<b>75,715,593.85</b>	<b>41,494,899.03</b>
Bienes Inmuebles, Infraestructura y Construcciones en Proceso	1,821,131.92	0.00
Bienes Muebles	662,048.00	0.00
Otros Orígenes de Inversión	73,232,413.93	41,494,899.03
<b>Aplicación</b>	<b>23,777,248.88</b>	<b>63,332,412.65</b>
Bienes Inmuebles, Infraestructura y Construcciones en Proceso	15,624,907.36	3,625,566.34
Bienes Muebles	6,211,376.48	37,705,024.88
Otras Aplicaciones de Inversión	1,940,965.04	22,001,821.43
<b>Flujos Netos de Efectivo de las Actividades de Inversión</b>	<b>51,938,344.97</b>	<b>(21,837,513.62)</b>
<b>Flujos de Efectivo de las Actividades de Financiamiento</b>		
<b>Origen</b>	<b>101,079,120.01</b>	<b>1,119,060.46</b>
Endeudamiento Neto	0.00	0.00
Interno	0.00	0.00
Externo	0.00	0.00
Otros Orígenes de Financiamiento	101,079,120.01	1,119,060.46
<b>Aplicación</b>	<b>97,526,533.41</b>	<b>62,214,821.16</b>
Servicios de la Deuda	0.00	0.00
Interno	0.00	0.00
Externo	0.00	0.00
Otras Aplicaciones de Financiamiento	97,526,533.41	62,214,821.16
<b>Flujos Netos de Efectivo por Actividades de Financiamiento</b>	<b>3,552,586.60</b>	<b>(61,095,760.70)</b>
<b>Incremento/Disminución Neta en el Efectivo y Equivalentes al Efectivo</b>	<b>5,332,174.77</b>	<b>(84,914,750.30)</b>
<b>Efectivo y Equivalentes al Efectivo al Inicio del Ejercicio</b>	<b>135,818,907.84</b>	<b>220,733,658.14</b>
<b>Efectivo y Equivalentes al Efectivo al Final del Ejercicio</b>	<b>141,151,082.61</b>	<b>135,818,907.84</b>

**GOBIERNO CONSTITUCIONAL DEL ESTADO DE CHIAPAS**  
**COLEGIO DE ESTUDIOS CIENTÍFICOS Y TECNOLÓGICOS DEL ESTADO DE CHIAPAS**  
**SISTEMA CONTABLE 2022**  
**ESTADO ANALITICO DEL ACTIVO**  
**DEL 01 DE ENERO AL 31 DE DICIEMBRE DEL 2022**  
 (Cifras en Pesos)

Página 1 de 1

Fecha: 14/02/2023

Concepto	Saldo Inicial	Cargos del Período	Abonos del Período	Saldo Final	Variación del Período
<b>ACTIVO</b>	<b>679,901,287.07</b>	<b>7,963,682,168.53</b>	<b>7,996,533,077.62</b>	<b>647,050,377.98</b>	<b>(32,850,909.09)</b>
<b>ACTIVO CIRCULANTE</b>	<b>135,912,242.29</b>	<b>7,682,838,907.80</b>	<b>7,676,221,793.77</b>	<b>142,529,356.32</b>	<b>6,617,114.03</b>
Efectivo y Equivalentes	135,818,907.84	7,504,715,754.77	7,499,383,580.00	141,151,082.61	5,332,174.77
Derechos a Recibir Efectivo o Equivalentes	93,334.45	178,123,153.03	176,838,213.77	1,378,273.71	1,284,939.26
Derechos a Recibir Bienes o Servicios	0.00	0.00	0.00	0.00	0.00
Inventarios	0.00	0.00	0.00	0.00	0.00
Almacenes	0.00	0.00	0.00	0.00	0.00
Estimación por Pérdida o Deterioro de Activos Circulantes	0.00	0.00	0.00	0.00	0.00
Otros Activos Circulantes	0.00	0.00	0.00	0.00	0.00
<b>ACTIVO NO CIRCULANTE</b>	<b>543,989,044.78</b>	<b>280,843,260.73</b>	<b>320,311,283.85</b>	<b>504,521,021.66</b>	<b>(39,468,023.12)</b>
Inversiones Financieras a Largo Plazo	0.00	0.00	0.00	0.00	0.00
Derechos a Recibir Efectivo o Equivalentes a Largo Plazo	224,332.00	243,730.84	186,553.06	281,509.78	57,177.78
Bienes Inmuebles, Infraestructura y Construcciones en Proceso	472,418,627.48	31,249,814.72	17,446,039.28	486,222,402.92	13,803,775.44
Bienes Muebles	327,659,118.55	248,750,867.17	243,201,538.69	333,208,447.03	5,549,328.48
Activos Intangibles	216,720.00	0.00	0.00	216,720.00	0.00
Depreciación, Deterioro y Amortización Acumulada de Bienes	(263,414,555.64)	0.00	59,477,152.82	(322,891,708.46)	(59,477,152.82)
Activos Diferidos	6,884,802.39	0.00	0.00	6,884,802.39	0.00
Estimación por Pérdida o Deterioro de Activos no Circulantes	0.00	0.00	0.00	0.00	0.00
Otros Activos no Circulantes	0.00	598,848.00	0.00	598,848.00	598,848.00

**GOBIERNO CONSTITUCIONAL DEL ESTADO DE CHIAPAS**  
**COLEGIO DE ESTUDIOS CIENTÍFICOS Y TECNOLÓGICOS DEL ESTADO DE CHIAPAS**  
**SISTEMA CONTABLE 2022**  
**ESTADO ANALÍTICO DE LA DEUDA Y OTROS PASIVOS**  
**DEL 1o. DE ENERO AL 31 DE DICIEMBRE DE 2022**  
**(Cifras en Pesos)**

DENOMINACIÓN DE LAS DEUDAS	MONEDA DE CONTRATACIÓN	INSTITUCIÓN O PAIS ACREEDOR	SALDO INICIAL DEL PERÍODO	SALDO FINAL DEL PERÍODO
<b>DEUDA PÚBLICA</b>				
<b>Corto Plazo</b>				
<b>Deuda Interna</b>			<b>0.00</b>	<b>0.00</b>
Instituciones de Crédito			0.00	0.00
BBVA MEXICO, S.A.	Moneda Nacional	México	0.00	0.00
BANOBRAS, S.N.C.	Moneda Nacional	México	0.00	0.00
BANORTE, S.A.	Moneda Nacional	México	0.00	0.00
INTERACCIONES, S.A.	Moneda Nacional	México	0.00	0.00
SANTANDER, S.A.	Moneda Nacional	México	0.00	0.00
SCOTIABANK INVERLAT, S.A.	Moneda Nacional	México	0.00	0.00
Títulos y Valores	Moneda Nacional	México	0.00	0.00
Arrendamientos Financieros	Moneda Nacional	México	0.00	0.00
<b>Deuda Externa</b>			<b>0.00</b>	<b>0.00</b>
Organismos Financieros Internacionales			0.00	0.00
Deuda Bilateral			0.00	0.00
Títulos y Valores			0.00	0.00
Arrendamientos Financieros			0.00	0.00
<b>Subtotal de Deuda Pública a Corto Plazo</b>			<b>0.00</b>	<b>0.00</b>
<b>Largo Plazo</b>				
<b>Deuda Interna</b>			<b>0.00</b>	<b>0.00</b>
Instituciones de Crédito			0.00	0.00
BBVA MEXICO, S.A.	Moneda Nacional	México	0.00	0.00
BANOBRAS, S.N.C.	Moneda Nacional	México	0.00	0.00
BANORTE, S.A.	Moneda Nacional	México	0.00	0.00
SANTANDER, S.A.	Moneda Nacional	México	0.00	0.00
Títulos y Valores	Moneda Nacional	México	0.00	0.00
Arrendamientos Financieros	Moneda Nacional	México	0.00	0.00
<b>Deuda Externa</b>			<b>0.00</b>	<b>0.00</b>
Organismos Financieros Internacionales			0.00	0.00
Deuda Bilateral			0.00	0.00
Títulos y Valores			0.00	0.00
Arrendamientos Financieros			0.00	0.00
<b>Subtotal de Deuda Pública a Largo Plazo</b>			<b>0.00</b>	<b>0.00</b>
<b>Total de Otros Pasivos</b>	Moneda Nacional	México	<b>129,406,780.82</b>	<b>132,959,367.42</b>
<b>Total de Deuda Pública y Otros Pasivos</b>			<b>129,406,780.82</b>	<b>132,959,367.42</b>

GOBIERNO CONSTITUCIONAL DEL ESTADO DE CHIAPAS  
COLEGIO DE ESTUDIOS CIENTÍFICOS Y TECNOLÓGICOS DEL ESTADO DE  
CHIAPAS  
SISTEMA CONTABLE 2022  
INFORME SOBRE PASIVOS CONTINGENTES  
DEL 1o. DE ENERO AL 31 DE DICIEMBRE DE 2022

De conformidad a las Principales Reglas de Registro y Valoración del Patrimonio (Elementos Generales), emitidas por el Consejo Nacional de Armonización Contable, publicadas en el capítulo reformado en el Diario Oficial de la Federación el 06 de octubre del 2014, y última reforma del 23 de diciembre de 2020, los Pasivos Contingentes consideran:

- a) Una obligación posible, surgida a raíz de sucesos pasados, cuya existencia ha de ser confirmada sólo por la ocurrencia, o en su caso, por la no ocurrencia, de uno o más eventos inciertos en el futuro, que no están enteramente bajo el control del organismo público.
- b) Una obligación presente, surgida a raíz de sucesos pasados, que no se ha reconocido contablemente porque: no es probable que la entidad tenga que satisfacerla, desprendiéndose de recursos que incorporen beneficios económicos; o bien el importe de la obligación no pueda ser medido con la suficiente fiabilidad.

Al respecto, se informa que éste Organismo Público a esta fecha **NO cuenta con Pasivos Contingentes** significativos pendientes de pago, ya que estos se reconocen y se liquidan en el transcurso del ejercicio, en la vigencia del presupuesto.



**GOBIERNO CONSTITUCIONAL DEL ESTADO DE CHIAPAS**  
**COLEGIO DE ESTUDIOS CIENTÍFICOS Y TECNOLÓGICOS**  
**DEL ESTADO DE CHIAPAS**  
**SISTEMA CONTABLE 2022**

**NOTAS A LOS ESTADOS FINANCIEROS**

**DEL 1o. DE ENERO AL 31 DE DICIEMBRE DE 2022**

Página 1 de 27

Fecha: 16/02/2023

De conformidad al artículo 46, fracción I, inciso g) y 49 de la Ley General de Contabilidad Gubernamental, así como, a la normatividad emitida por el Consejo Nacional de Armonización Contable, a continuación, se presentan las notas a los estados financieros del Colegio de Estudios Científicos y Tecnológicos del Estado de Chiapas, correspondiente al 31 de diciembre de 2022, con los siguientes apartados:

- Notas de Desglose,
- Notas de Memoria (Cuentas de Orden), y
- Notas de Gestión Administrativa.

Las cifras mostradas al 31 de diciembre de 2022, se presentan de conformidad a la estructura de información dictado por el Consejo Nacional de Armonización Contable, publicado en el Diario Oficial de la Federación el 6 de octubre de 2014, reformas del 27 de septiembre de 2018, y 23 de diciembre de 2020.

## **NOTAS DE DESGLOSE**

### **NOTAS AL ESTADO DE SITUACIÓN FINANCIERA**

El Estado de Situación Financiera muestra la posición financiera del **Colegio de Estudios Científicos y Tecnológicos del Estado de Chiapas**, valuados y elaborados de acuerdo con los Postulados Básicos de Contabilidad Gubernamental, Normas y Metodología para la Emisión de Información Financiera y Estructura de los Estados Financieros del Ente Público y Característica de sus Notas, emitidos por el Consejo Nacional de Armonización Contable (CONAC), el cual refleja los bienes y derechos que se clasifican en rubros de acuerdo a su disponibilidad de liquidez al igual que sus obligaciones o compromisos, agrupándolas con relación a su exigibilidad.

#### **ACTIVO**

El activo se compone de los fondos, valores, derechos y bienes cuantificados en términos monetarios, los cuales dispone el **Colegio de Estudios Científicos y Tecnológicos del Estado de Chiapas**, para la operatividad y la prestación de servicios públicos, éste se integra como sigue:

#### **Circulante**

##### **Efectivo y Equivalentes**

El rubro de efectivo y equivalentes al 31 de diciembre de 2022, asciende a \$ 141,151,082.61, el cual representa el 99.0 por ciento del total de activo circulante, se integra por la disponibilidad financiera para cubrir los compromisos de pagos a los diferentes proveedores, así como, pagos de impuestos y otras contribuciones; así también, para cubrir gastos menores y emergentes, mismos que se encuentran pendientes de ser reintegrados. También, se encuentran los depósitos otorgados a terceros por el servicio de arrendamiento de edificios para el funcionamiento de oficinas centrales.

**GOBIERNO CONSTITUCIONAL DEL ESTADO DE CHIAPAS**  
**COLEGIO DE ESTUDIOS CIENTÍFICOS Y TECNOLÓGICOS**  
**DEL ESTADO DE CHIAPAS**  
**SISTEMA CONTABLE 2022**

**NOTAS A LOS ESTADOS FINANCIEROS**

**DEL 1o. DE ENERO AL 31 DE DICIEMBRE DE 2022**

Página 2 de 27

Fecha: 16/02/2023

CONCEPTO	2022	2021
<b>Bancos/Dependencias y Otros</b>	118,327,418.38	132,700,512.60
<b>Inversiones Temporales (Hasta 3 meses)</b>	2,450,183.83	2,435,504.36
<b>Fondos con Afectación Específica</b>	20,124,061.72	364,867.20
<b>Depósitos de Fondos de Terceros en Garantía y/o Administración</b>	249,418.68	318,023.68
<b>Suma</b>	<b>\$ 141,151,082.61</b>	<b>\$ 135,818,907.84</b>

CONCEPTO	2022	2021
<b>Fondos con Afectación Específica</b>		
Fondo General de Participaciones 2022	\$ 201,039.72	0
Impuesto a la Venta Final de Gasolina y Diesel	146,837.00	0
Otros Subsidios	19,776,185.00	\$ 364,867.20
<b>Suma</b>	<b>\$ 20,124,061.72</b>	<b>\$ 364,867.20</b>

### Derechos a Recibir Efectivo o Equivalentes

Este rubro del activo asciende a \$ 1,378,273.71, el cual representa el 1.0 por ciento del total del activo circulante, corresponde al subsidio del presente mes entregado a los trabajadores de acuerdo a la Ley del Impuesto Sobre la Renta, el cual se compensa al momento de pagar el Impuesto Sobre Sueldos y Salarios. Así mismo se integra por los gastos a comprobar de funcionarios públicos, pendientes de recuperar, así como, por los cargos bancarios que se encuentran en trámite de recuperación ante las Instituciones Bancarias.

CONCEPTO	VENCIMIENTO (DÍAS)	2022	2021
<b>Cuentas por Cobrar a Corto Plazo</b>	≤ 365	\$ 4,999.71	\$ 1,951.86
<b>Deudores Diversos por Cobrar a Corto Plazo</b>	≤ 365	1,373,274.00	91,382.59
<b>Suma</b>		<b>\$ 1,378,273.71</b>	<b>\$ 93,334.45</b>

CONCEPTO	VENCIMIENTO (DÍAS)	2022	2021
<b>Cuentas por Cobrar a Corto Plazo</b>			
Subsidio al Empleo	≤ 365	\$ 4,999.71	\$ 1,951.86
<b>Suma</b>		<b>\$ 4,999.71</b>	<b>\$ 1,951.86</b>

**GOBIERNO CONSTITUCIONAL DEL ESTADO DE CHIAPAS**  
**COLEGIO DE ESTUDIOS CIENTÍFICOS Y TECNOLÓGICOS**  
**DEL ESTADO DE CHIAPAS**  
**SISTEMA CONTABLE 2022**

**NOTAS A LOS ESTADOS FINANCIEROS**

**DEL 1o. DE ENERO AL 31 DE DICIEMBRE DE 2022**

Página 3 de 27

Fecha: 16/02/2023

CONCEPTO	VENCIMIENTO (DÍAS)	2022	2021
<b>Deudores Diversos por Cobrar a Corto Plazo</b>			
Gastos a Comprobar	≤ 365	\$ 1,373,274.00	\$89,661.82
Cargos Bancarios por Aclarar	≤ 365	0	1,720.77
	<b>Suma</b>	<b>\$ 1,373,274.00</b>	<b>\$ 91,382.59</b>

**No Circulante**

**Derechos a Recibir Efectivo o Equivalentes a Largo Plazo**

Este rubro del activo asciende a \$ 281,509.78, el cual representa el 0.1 por ciento del total del activo no circulante, corresponde a ejercicios anteriores. Se integra por los Descuentos por créditos Infonavit, gastos por comprobar de funcionarios públicos, pendientes de recuperar; así como, por los cargos bancarios que se encuentran en trámite de recuperación ante las Instituciones Bancarias. Derivado de lo anterior, se están realizando las gestiones necesarias ante la Secretaría de Hacienda para su comprobación y/o regularización.

CONCEPTO	VENCIMIENTO (DÍAS)	2022	2021
<b>Deudores Diversos a Largo Plazo</b>	> 365	\$ 281,509.78	\$ 224,332.00
	<b>Suma</b>	<b>\$ 281,509.78</b>	<b>\$ 224,332.00</b>

CONCEPTO	VENCIMIENTO (DÍAS)	2022	2021
<b>Deudores Diversos a Largo Plazo</b>			
Gastos a Comprobar	> 365	\$ 11,855.87	\$ 198,408.93
Deudores Sujetos a Resolución Judicial	> 365	236,129.86	0
Fondo Fijo	> 365	7,500.00	
Cargos Bancarios por Aclarar	> 365	26,024.05	25,923.07
	<b>Suma</b>	<b>\$ 281,509.78</b>	<b>\$ 224,332.00</b>

**Bienes Inmuebles, Infraestructura y Construcciones en Proceso**

Este rubro representa los bienes inmuebles que son propiedad del Colegio de Estudios Científicos y

**GOBIERNO CONSTITUCIONAL DEL ESTADO DE CHIAPAS**  
**COLEGIO DE ESTUDIOS CIENTÍFICOS Y TECNOLÓGICOS**  
**DEL ESTADO DE CHIAPAS**  
**SISTEMA CONTABLE 2022**

**NOTAS A LOS ESTADOS FINANCIEROS**

**DEL 1o. DE ENERO AL 31 DE DICIEMBRE DE 2022**

Página 4 de 27

Fecha: 16/02/2023

Tecnológicos del Estado de Chiapas, como son: Terrenos, Edificios no Habitacionales y Aulas Prefabricadas, los cuales fueron adquiridos con recursos presupuestales, así como, algunos fueron obtenidos mediante transferencias de otros organismos y se encuentran ubicados en los diferentes planteles de esta Institución Educativa.

Al 31 de diciembre de 2022, este rubro asciende a \$ 486,222,402.92, que representa el 96.4 por ciento del activo no circulante.

CONCEPTO	2022	2021
<b>Terrenos</b>	\$ 28,652,140.45	\$ 28,652,140.45
<b>Edificios no Habitacionales</b>	230,810,960.90	215,186,053.54
<b>Construcciones en Proceso en Bienes Propios</b>	0	1,821,131.92
<b>Otros Bienes Inmuebles</b>	226,759,301.57	226,759,301.57
<b>Suma</b>	<b>\$ 486,222,402.92</b>	<b>\$ 472,418,627.48</b>

### **Bienes Muebles**

Este rubro representa los bienes muebles que son propiedad del **Colegio de Estudios Científicos y Tecnológicos del Estado de Chiapas**, como son: Mobiliario y Equipo de Administración, Mobiliario y Equipo Educativo y Recreativo, Equipo e Instrumental Médico y de Laboratorio, Vehículos y Equipo de Transporte, Maquinaria, Otros Equipos y Herramientas y Colecciones, Obras de Arte y Objetos Valiosos, que aún se encuentran en buenas condiciones y que son básicos para la operatividad del mismo; los cuales fueron adquiridos con recursos presupuestales, así como, donaciones del comité de padres de familia de los diferentes planteles educativos, en el periodo que se informa, así como, en ejercicios anteriores.

Al 31 de diciembre de 2022, este rubro asciende a \$ 333,208,447.03, que representa el 66.0 por ciento del activo no circulante.

CONCEPTO	2022	2021
<b>Mobiliario y Equipo de Administración</b>	\$ 78,946,295.86	\$ 78,034,535.86
<b>Mobiliario y Equipo Educativo y Recreativo</b>	86,044,488.71	80,744,872.23
<b>Equipo e Instrumental Médico y de Laboratorio</b>	68,106,109.49	68,106,109.49
<b>Vehículos y Equipo de Transporte</b>	21,274,253.47	21,936,301.47
<b>Maquinaria, Otros Equipos y Herramientas</b>	78,834,525.70	78,834,525.70
<b>Colecciones, Obras de Arte y Objetos Valiosos</b>	2,773.80	2,773.80
<b>Suma</b>	<b>\$ 333,208,447.03</b>	<b>\$ 327,659,118.55</b>

**GOBIERNO CONSTITUCIONAL DEL ESTADO DE CHIAPAS**  
**COLEGIO DE ESTUDIOS CIENTÍFICOS Y TECNOLÓGICOS**  
**DEL ESTADO DE CHIAPAS**  
**SISTEMA CONTABLE 2022**

**NOTAS A LOS ESTADOS FINANCIEROS**

**DEL 1o. DE ENERO AL 31 DE DICIEMBRE DE 2022**

Página 5 de 27

Fecha: 16/02/2023

**Activos Intangibles**

Este rubro representa los activos intangibles que son propiedad del **Colegio de Estudios Científicos y Tecnológicos del Estado de Chiapas**, como son: dos Software de Control Escolar del Cecytech via WEB, que aún se encuentran en buenas condiciones y que son básicos para la operatividad del mismo; los cuales fueron adquiridos con recursos presupuestales, en ejercicios anteriores.

Al 31 de diciembre de 2022, este rubro asciende a \$ 216,720.00, que representa el 0.1 por ciento del activo no circulante.

CONCEPTO	2022	2021
<b>Software</b>	\$ 216,720.00	\$ 216,720.00
<b>Suma</b>	<b>\$ 216,720.00</b>	<b>\$ 216,720.00</b>

**Depreciación, Deterioro y Amortización Acumulada de Bienes**

Este rubro representa la depreciación y amortización aplicada a los bienes tangibles e intangibles que son propiedad del **Colegio de Estudios Científicos y Tecnológicos del Estado de Chiapas**, para lo cual se utilizó la guía de vida útil estimada y porcentajes de depreciación, de acuerdo a los procedimientos y a las normas establecidas para el ejercicio 2022.

Al periodo que se informa, este rubro asciende a \$ 322,891,708.46 que representa una disminución del 64.0 por ciento del activo no circulante.

CONCEPTO	2022	2021
<b>Depreciación Acumulada de Bienes Inmuebles</b>	\$(108,537,714.89)	\$(93,953,518.15)
<b>Depreciación Acumulada de Bienes Muebles</b>	(214,156,703.57)	(169,275,405.49)
<b>Amortización Acumulada de Activos Intangibles</b>	(197,290.00)	(185,632.00)
<b>Suma</b>	<b>\$ (322,891,708.46)</b>	<b>\$ (263,414,555.64)</b>

CONCEPTO	MONTO DEL BIEN	DEPRECIACIÓN DEL EJERCICIO	DEPRECIACIÓN ACUMULADA	TASA APLICADA
<b>Edificios no Habitacionales</b>	\$230,810,960.90	\$(7,101,139.77)	\$ (78,605,487.07)	3.3%
<b>Otros Bienes Inmuebles</b>	226,759,301.57	\$(7,483,056.97)	(29,932,227.82)	3.3%
<b>Suma</b>	<b>\$457,570,262.47</b>	<b>\$(14,584,196.74)</b>	<b>\$ (108,537,714.89)</b>	

**GOBIERNO CONSTITUCIONAL DEL ESTADO DE CHIAPAS**  
**COLEGIO DE ESTUDIOS CIENTÍFICOS Y TECNOLÓGICOS**  
**DEL ESTADO DE CHIAPAS**  
**SISTEMA CONTABLE 2022**

**NOTAS A LOS ESTADOS FINANCIEROS**

**DEL 1o. DE ENERO AL 31 DE DICIEMBRE DE 2022**

Página 6 de 27

Fecha: 16/02/2023

CONCEPTO	MONTO DEL BIEN	DEPRECIACIÓN DEL EJERCICIO	DEPRECIACIÓN ACUMULADA	TASA APLICADA
<b>Mobiliario y Equipo de Administración</b>	\$ 78,946,295.86	\$ (10,039,640.59)	\$ (58,276,779.60)	10 y 33.3 %
<b>Mobiliario y Equipo Educativo y Recreativo</b>	86,044,488.71	(12,839,964.84)	(58,153,760.90)	20 y 33.3 %
<b>Equipo e Instrumental Médico y de Laboratorio</b>	68,106,109.49	(11,494,932.78)	(45,136,633.24)	20 %
<b>Vehículos y Equipo de Transporte</b>	21,274,253.47	(2,531,080.00)	(12,049,310.13)	20 %
<b>Maquinaria, Otros Equipos y Herramientas</b>	78,834,525.70	(7,975,679.87)	(40,540,219.70)	10 %
<b>Suma</b>	<b>\$ 333,205,673.23</b>	<b>\$ (44,881,298.08)</b>	<b>\$ (214,156,703.57)</b>	

CONCEPTO	MONTO DEL BIEN	AMORTIZACIÓN DEL EJERCICIO	AMORTIZACIÓN ACUMULADA	TASA APLICADA
<b>Software</b>	\$ 216,720.00	\$(11,658.00)	\$ (197,290.00)	33.3%
<b>Suma</b>	<b>\$ 216,720.00</b>	<b>\$(11,658.00)</b>	<b>\$ (197,290.00)</b>	

### Activos Diferidos

Al 31 de diciembre de 2022, este rubro refleja un monto de \$ 6,884,802.39 el cual representa el 1.3 por ciento del total del activo no circulante, corresponde a ejercicios anteriores, se integra por anticipos a proveedores por prestación de servicios, éstos servicios se deben al anticipo otorgado a la Universidad Bonampak por las maestrías a los trabajadores tanto docentes como administrativos de esta Institución Educativa, así como anticipo por equipamiento a talleres de los diferentes planteles, los cuales se encuentran pendientes.

CONCEPTO	2022	2021
<b>Anticipos a Largo Plazo</b>	\$ 6,884,802.39	\$ 6,884,802.39
<b>Suma</b>	<b>\$6,884,802.39</b>	<b>\$6,884,802.39</b>

CONCEPTO	2022	2021
<b>Anticipo a Largo Plazo</b>		
Universidad Bonampak, S. C.	\$ 3,361,583.98	\$ 3,361,583.98
Agroindustrial Semita. S. de P. R. de R. L.	3,523,218.41	3,523,218.41
<b>Suma</b>	<b>\$ 6,884,802.39</b>	<b>\$ 6,884,802.39</b>

**GOBIERNO CONSTITUCIONAL DEL ESTADO DE CHIAPAS**  
**COLEGIO DE ESTUDIOS CIENTÍFICOS Y TECNOLÓGICOS**  
**DEL ESTADO DE CHIAPAS**  
**SISTEMA CONTABLE 2022**

**NOTAS A LOS ESTADOS FINANCIEROS**

**DEL 1o. DE ENERO AL 31 DE DICIEMBRE DE 2022**

Página 7 de 27

Fecha: 16/02/2023

### Otros Activos no Circulantes

Al 31 de diciembre de 2022, este rubro refleja un monto de \$ 598,848.00 por Vehículos y Equipo de Transporte el cual representa el 0.1 por ciento del total del activo no circulante, corresponde a los contratos de comodato firmados con la Secretaría de Gobernación y con la Secretaría de Educación.

CONCEPTO	2022	2021
<b>Bienes en Comodato</b>	\$ 598,848.00	0
<b>Suma</b>	<b>\$598,848.00</b>	<b>0</b>

CONCEPTO	2022	2021
<b>Bienes en Comodato</b>		
Toyota Hilux 4X2 M-2016 Serie MR0EX8DD5G0164966 y No. de Inventario 60600160011 (Secretaría de Gobernación)	\$ 299,424.00	0
Toyota Hilux 4X2 M-2016 Serie MR0EX8DD8G0165108 y No. de Inventario 60600160007 (Secretaría de Educación)	299,424.00	0
<b>Suma</b>	<b>\$ 598,848.00</b>	<b>0</b>

### PASIVO

Es el conjunto de cuentas que permite el registro de las obligaciones contraídas por el **Colegio de Estudios Científicos y Tecnológicos del Estado de Chiapas**, para el desarrollo de sus funciones y la prestación de los servicios públicos. Al 31 de diciembre de 2022, los estados financieros reflejan principalmente pasivo circulante o corto plazo, es decir, aquellas obligaciones en que la exigibilidad de pago es menor a un año, así también, pasivo no circulante o a largo plazo que representa las obligaciones con vencimiento posterior a un año.

#### Circulante

##### Cuentas por Pagar a Corto Plazo

Al 31 de diciembre de 2022, este rubro asciende a \$ 128,381,215.18, el cual representa el 99.3 por ciento del total del pasivo circulante, se integra principalmente por las prestaciones salariales como son: sueldos, prima vacacional, prima dominical, y aguinaldo devengado no pagado del periodo que se informa, y de ejercicios anteriores, así como, por las aportaciones patronales al IMSS, INFONAVIT y 2 por ciento del Impuesto Sobre Nóminas. Así mismo, por los compromisos contraídos por la adquisición de bienes de consumo e inventariables, y por la contratación de servicios con proveedores, necesarios para el funcionamiento del ente público, las cuales se encuentran pendientes de pago.

**GOBIERNO CONSTITUCIONAL DEL ESTADO DE CHIAPAS**  
**COLEGIO DE ESTUDIOS CIENTÍFICOS Y TECNOLÓGICOS**  
**DEL ESTADO DE CHIAPAS**  
**SISTEMA CONTABLE 2022**

**NOTAS A LOS ESTADOS FINANCIEROS**

**DEL 1o. DE ENERO AL 31 DE DICIEMBRE DE 2022**

Página 8 de 27

Fecha: 16/02/2023

Además, se integra por las retenciones y contribuciones a favor de terceros como son: ISSS, 10 por ciento del I.S.R. por Arrendamiento y Honorarios, así como Cuotas Sindicales, Cuota IMSS, Crédito Vivienda INFONAVIT los cuales se encuentran pendientes de enterar.

También, se encuentran registrados los rendimientos bancarios, y los anticipos de ministraciones, mismas que se encuentran pendientes de regularizar, para ello se está llevando a cabo las gestiones correspondientes ante la Secretaría de Hacienda para dicha regularización.

CONCEPTO	VENCIMIENTO (DÍAS)	2022	2021
<b>Servicios Personales por Pagar a Corto Plazo</b>	≤ 365	\$ 33,629,795.46	\$ 4,998,800.01
<b>Proveedores por Pagar a Corto Plazo</b>	≤ 365	0.00	97,314,462.70
<b>Transferencias Otorgadas por Pagar a Corto Plazo</b>	≤ 365	58,880,029.66	0.00
<b>Retenciones y Contribuciones por Pagar a Corto Plazo</b>	≤ 365	35,512,751.95	22,401,205.33
<b>Otras Cuentas por Pagar a Corto Plazo</b>	≤ 365	358,638.11	62,242.71
<b>Suma</b>		<b>\$ 128,381,215.18</b>	<b>\$ 124,776,710.75</b>

**Otros Pasivos a Corto Plazo**

Al 31 de diciembre de 2022, este rubro asciende a \$ 929,868.03, el cual representa el 0.7 por ciento del total del pasivo circulante, se integra principalmente por los recursos otorgados por el Gobierno Federal pendientes de regularizar, por los rendimientos financieros de las cuentas bancarias con recursos federales y por los ingresos recuperados por diferentes conceptos en cada uno de los planteles educativos del Colegio.

CONCEPTO	VENCIMIENTO (DÍAS)	2022	2021
<b>Otros Pasivos a Corto Plazo</b>			
Ingresos por Clasificar	≤ 365	\$ 356,047.41	\$517,847.33
Otros Pasivos Circulantes	≤ 365	573,820.62	624,091.41
<b>Suma</b>		<b>\$ 929,868.03</b>	<b>\$ 1,141,938.74</b>



**GOBIERNO CONSTITUCIONAL DEL ESTADO DE CHIAPAS**  
**COLEGIO DE ESTUDIOS CIENTÍFICOS Y TECNOLÓGICOS**  
**DEL ESTADO DE CHIAPAS**  
**SISTEMA CONTABLE 2022**

**NOTAS A LOS ESTADOS FINANCIEROS**

**DEL 1o. DE ENERO AL 31 DE DICIEMBRE DE 2022**

Página 9 de 27

Fecha: 16/02/2023

CONCEPTO	VENCIMIENTO (DÍAS)	2022	2021
<b>Ingresos por Clasificar</b>			
Ingresos Propios	≤ 365	\$355,749.90	\$515,534.07
Rendimientos Bancarios	≤ 365	297.51	2,313.26
<b>Suma</b>		<b>\$ 356,047.41</b>	<b>\$ 517,847.33</b>

CONCEPTO	VENCIMIENTO (DÍAS)	2022	2021
<b>Otros Pasivos Circulantes</b>			
Rendimientos Bancarios	≤ 365	52,120.84	369,734.79
Abonos Bancarios por Aclarar	≤ 365	521,699.78	254,356.62
<b>Suma</b>		<b>\$ 573,820.62</b>	<b>\$ 624,091.41</b>

**No Circulante**

**Cuentas por Pagar a Largo Plazo**

Este rubro asciende a \$ 169,024.78 que representa el 4.6 por ciento del total del pasivo no circulante y refleja el registro de los compromisos contraídos a largo plazo, por la adquisición de bienes de consumo e inventariables, por la contratación de servicios con proveedores, y por otras deudas comerciales, las cuales se encuentran pendientes de liquidar al 31 de diciembre de 2022.

CONCEPTO	VENCIMIENTO (DÍAS)	2022	2021
<b>Proveedores por Pagar a Largo Plazo</b>	> 365	\$ 169,024.78	\$ 103,398.01
<b>Suma</b>		<b>\$ 169,024.78</b>	<b>\$ 103,398.01</b>

**Pasivos Diferidos a Largo Plazo**

Este rubro asciende a \$ 3,392,330.97 que representa el 93.0 por ciento del total del pasivo no circulante y refleja el registro de los compromisos contraídos a largo plazo, por las retenciones y contribuciones a favor de terceros como son: Pensiones Alimenticias, Cuotas Sindicales y Subsidios IMSS, necesarios para el funcionamiento del organismo, las cuales se encuentran pendiente de pago.

**GOBIERNO CONSTITUCIONAL DEL ESTADO DE CHIAPAS**  
**COLEGIO DE ESTUDIOS CIENTÍFICOS Y TECNOLÓGICOS**  
**DEL ESTADO DE CHIAPAS**  
**SISTEMA CONTABLE 2022**

**NOTAS A LOS ESTADOS FINANCIEROS**

**DEL 1o. DE ENERO AL 31 DE DICIEMBRE DE 2022**

Página 10 de 27

Fecha: 16/02/2023

CONCEPTO	VENCIMIENTO (DÍAS)	2022	2021
<b>Otros Pasivos Diferidos a Largo Plazo</b>	> 365	\$ 3,392,330.97	\$ 3,297,998.57
	<b>Suma</b>	<b>\$ 3,392,330.97</b>	<b>\$ 3,297,998.57</b>

**Fondos y Bienes de Terceros en Garantía y/o Administración a Largo Plazo**

Al 31 de diciembre de 2022, este rubro asciende a \$ 86,928.46 y representa el 2.4 por ciento del total del pasivo no circulante y corresponde principalmente a las obligaciones con recursos ajenos, correspondiente al periodo que se informa, así como, de ejercicios anteriores.

CONCEPTO	NATURALEZA	2022	2021
<b>Fondos en Administración a Largo Plazo</b>			
<b>Obligaciones con Recursos Ajenos</b>			
Donativos Covid	Acreedora	\$ 86,928.46	\$ 86,734.75
	<b>Suma</b>	<b>\$ 86,928.46</b>	<b>\$ 86,734.75</b>

**NOTAS AL ESTADO DE ACTIVIDADES**

El Estado de Actividades refleja el resultado entre el saldo total de los ingresos captados y el saldo total de los gastos incurridos por el **Colegio de Estudios Científicos y Tecnológicos del Estado de Chiapas**, cuya diferencia positiva o negativa determina el ahorro o desahorro del 1 de enero al 31 de diciembre de 2022, sin considerar la inversión física en Bienes Muebles e Inmuebles, Infraestructura y Construcciones en Proceso. De esta forma el resultado durante este periodo refleja un desahorro por \$50,158,756.80.

**Ingresos y Otros Beneficios**

**Ingresos de Gestión**

**Participaciones, Aportaciones, Convenios, Incentivos Derivados de la Colaboración Fiscal, Fondos Distintos de Aportaciones, Transferencias, Asignaciones, Subsidios y Subvenciones, y Pensiones y Jubilaciones**

Al 31 de diciembre de 2022, este rubro está integrado por recursos presupuestales radicados a través de transferencias que la Secretaría de Hacienda realiza con base al presupuesto autorizado, para llevar a cabo las actividades del **Colegio de Estudios Científicos y Tecnológicos del Estado de Chiapas**.

**GOBIERNO CONSTITUCIONAL DEL ESTADO DE CHIAPAS**  
**COLEGIO DE ESTUDIOS CIENTÍFICOS Y TECNOLÓGICOS**  
**DEL ESTADO DE CHIAPAS**  
**SISTEMA CONTABLE 2022**

**NOTAS A LOS ESTADOS FINANCIEROS**

**DEL 1o. DE ENERO AL 31 DE DICIEMBRE DE 2022**

Página 11 de 27

Fecha: 16/02/2023

CONCEPTO	NATURALEZA	2022	2021
<b>Participaciones, Aportaciones, Convenios, Incentivos Derivados de la Colaboración Fiscal, Fondos Distintos de Aportaciones, Transferencias, Asignaciones, Subsidios y Subvenciones, y Pensiones y Jubilaciones</b>			
Transferencias, Asignaciones, Subsidios y Subvenciones, y Pensiones y Jubilaciones	Acreedora	\$ 1,302,848,773.93	\$ 1,078,197,901.35
	<b>Suma</b>	<b>\$ 1,302,848,773.93</b>	<b>\$ 1,078,197,901.35</b>

### Otros Ingresos y Beneficios

El rubro de Otros Ingresos y Beneficios, corresponden a ingresos obtenidos al 31 de diciembre de 2022, por concepto de diferencias a favor en el pago de impuestos y facturas, por apertura de cuentas bancarias, por depósitos en efectivo entre otros.

CONCEPTO	NATURALEZA	2022	2021
<b>Otros Ingresos y Beneficios</b>			
Otros Ingresos y Beneficios Varios	Acreedora	\$ 51.73	\$ 0.21
	<b>Suma</b>	<b>\$ 51.73</b>	<b>\$ 0.21</b>
<b>Total de Ingresos y Otros Beneficios</b>		<b>\$ 1,302,848,825.66</b>	<b>\$ 1,078,197,901.56</b>

### Gastos y Otras Pérdidas

Los gastos y otras pérdidas lo integran todas las erogaciones realizadas en la operatividad al 31 de diciembre de 2022, principalmente en los capítulos 3000 Servicios Generales y 4000 Transferencias, Asignaciones, Subsidios y Otras Ayudas.

**GOBIERNO CONSTITUCIONAL DEL ESTADO DE CHIAPAS  
COLEGIO DE ESTUDIOS CIENTÍFICOS Y TECNOLÓGICOS  
DEL ESTADO DE CHIAPAS  
SISTEMA CONTABLE 2022**

**NOTAS A LOS ESTADOS FINANCIEROS**

**DEL 1o. DE ENERO AL 31 DE DICIEMBRE DE 2022**

Página 12 de 27

Fecha: 16/02/2023

CONCEPTO	2022	2021
<b>Gastos y Otras Pérdidas</b>		
<b>Gastos de Funcionamiento</b>		
Servicios Generales	\$ 11,033,147.18	\$ 6,470,960.00
<b>Transferencias, Asignaciones, Subsidios y Otras Ayudas</b>		
Transferencias Internas y Asignaciones al Sector Público	1,279,344,227.58	1,028,985,110.61
<b>Otros Gastos y Pérdidas Extraordinarias</b>		
Estimaciones, Depreciaciones, Deterioros, Obsolescencia y Amortizaciones	59,477,152.82	41,433,600.88
Otros Gastos	3,153,054.88	3,289,706.05
<b>Total de Gastos y Otras Pérdidas</b>	<b>\$ 1,353,007,582.46</b>	<b>\$ 1,080,179,377.54</b>

Del total de los Gastos y Otras Pérdidas, se explican aquellas que en lo individual representan el 10 por ciento o más, de la totalidad de las mismas, el cual se integra de la siguiente manera: el importe de \$11,033,147.18 correspondiente a pagos de Gastos de Orden Social de el **Colegio de Estudios Científicos y Tecnológicos del Estado de Chiapas**, así como, el importe de \$ 1,279,344,227.58 correspondiente a Transferencias internas, \$1,174,526,723.04 se erogaron en pagos de sueldos, salarios e impuesto sobre nómina del personal que labora en el Colegio de Estudios Científicos y Tecnológicos del Estado de Chiapas, así como \$15,911,606.70 en Materiales y Suministros, \$88,886,297.84 en Servicios Generales y 19,600.00 en becas para alumnos de la carrera de enfermería, correspondiente al 31 de diciembre de 2022.

Así mismo, derivado del análisis comparativo de los Gastos y Otras pérdidas al periodo que se informa, se explican las cuentas que representan una variación significativa en relación al ejercicio anterior, integrado por: Otros Gastos, con una disminución por \$136,651.17 lo cual se debe a la adquisición de mobiliario menor en 2021, así mismo, las Estimaciones, Depreciaciones, Deterioros, Obsolescencia y Amortizaciones presentan un aumento en relación al ejercicio anterior de \$18,043,551.94

**GOBIERNO CONSTITUCIONAL DEL ESTADO DE CHIAPAS**  
**COLEGIO DE ESTUDIOS CIENTÍFICOS Y TECNOLÓGICOS**  
**DEL ESTADO DE CHIAPAS**  
**SISTEMA CONTABLE 2022**

**NOTAS A LOS ESTADOS FINANCIEROS**

**DEL 1o. DE ENERO AL 31 DE DICIEMBRE DE 2022**

Página 13 de 27

Fecha: 16/02/2023

**NOTAS AL ESTADO DE VARIACIÓN EN LA HACIENDA PÚBLICA**

La Hacienda Pública representa el importe de los bienes y derechos que son propiedad de **Colegio de Estudios Científicos y Tecnológicos del Estado de Chiapas**, dicho importe es modificado principalmente por el resultado negativo obtenido al 31 de diciembre de 2022, el cual asciende a \$ 50,158,756.80

El Estado de Variación en la Hacienda Pública muestra las modificaciones o cambios realizados en la Hacienda Pública, dichas variaciones representan las adquisiciones de bienes muebles e inmuebles consideradas como inversión, de la misma manera, es afectado por el resultado derivado del registro de operaciones de ejercicios anteriores por reintegros, depuración contable, devoluciones, transferencias de saldos de programas, regularización de saldos, donaciones, y por la aplicación de los ADEFAS; a la fecha que se informa, la Hacienda Pública refleja un saldo de \$ 514,091,010.56.

Así también, es modificado por el aumento o disminución al patrimonio, derivado del registro de movimientos realizados durante el periodo que se informa. A la fecha que se informa la modificación neta negativa al patrimonio es de \$ 36,403,495.69.

CONCEPTO	2022	2021
<b>Patrimonio Contribuido</b>		
Donaciones de Capital	\$ 24,812,890.61	\$ 24,812,890.61
<b>Patrimonio Generado</b>		
Resultados del Ejercicio (Ahorro/Desahorro)	(50,158,756.80)	(1,981,475.98)
Resultados de Ejercicios Anteriores	501,677,900.52	489,918,800.66
Revalúo	35,308,792.40	35,308,792.40
Reservas	2,450,183.83	2,435,498.56
<b>Suma</b>	<b>\$ 514,091,010.56</b>	<b>\$ 550,494,506.25</b>

**Patrimonio Contribuido**

Donaciones de Capital

El importe de \$ 24,812,890.61 corresponde principalmente a los bienes muebles e inmuebles por Donaciones de Activo Fijo de Comité de Construcción de Escuelas y Comité de Padres de Familia de los Planteles Educativos en diversos ejercicios fiscales, donación de terreno por parte del Ejido Carmen Zacatal, Jitotol, así como donaciones de terrenos por parte del Ayuntamiento de Simojovel y del Gobierno Municipal de Tuxtla Gutiérrez.

CONCEPTO	NATURALEZA	2022	2021
<b>Patrimonio Contribuido</b>			
Donaciones de Capital	Acreedora	\$ 24,812,890.61	\$ 24,812,890.61
<b>Suma</b>		<b>\$ 24,812,890.61</b>	<b>\$ 24,812,890.61</b>

**GOBIERNO CONSTITUCIONAL DEL ESTADO DE CHIAPAS**  
**COLEGIO DE ESTUDIOS CIENTÍFICOS Y TECNOLÓGICOS**  
**DEL ESTADO DE CHIAPAS**  
**SISTEMA CONTABLE 2022**

**NOTAS A LOS ESTADOS FINANCIEROS**

**DEL 1o. DE ENERO AL 31 DE DICIEMBRE DE 2022**

Página 14 de 27

Fecha: 16/02/2023

**Patrimonio Generado**

Resultados del Ejercicio (Ahorro/Desahorro)

El resultado negativo obtenido al periodo que se informa asciende a \$ 50,158,756.80 y representa las adquisiciones de bienes muebles e inmuebles consideradas como inversión, así como, la disponibilidad financiera para cubrir gastos de operación y/o inversión.

CONCEPTO	PROCEDENCIA	2022	2021
<b>Patrimonio Generado</b>			
Resultados del Ejercicio (Ahorro/Desahorro)	Ingresos y Otros Beneficios menos Gastos y Otras Pérdidas	\$ (50,158,756.80)	\$ (1,981,475.98)
	<b>Suma</b>	<b>\$ (50,158,756.80)</b>	<b>\$ (1,981,475.98)</b>

Resultados de Ejercicios Anteriores

Este rubro se integra principalmente por saldos de años anteriores, así como, por el traspaso del resultado del ejercicio anterior, efectuado al inicio del presente ejercicio; también se incluyen, aquellos movimientos realizados en el periodo que se informa por concepto de: bajas de activos por encontrarse defectuosos e inservibles, y por actas circunstanciadas de hechos, así como, transferencias de bienes muebles e inmuebles de otras dependencias o entes públicos, reintegros de años anteriores y depuración de saldos.

CONCEPTO	PROCEDENCIA	2022	2021
<b>Patrimonio Generado</b>			
Resultados de Ejercicios Anteriores	Traspaso de Saldos, Transferencias, Bajas de Bienes, Reintegros, y Depuración Contable.	\$ 501,677,900.52	\$ 489,918,800.66
	<b>Suma</b>	<b>\$ 501,677,900.52</b>	<b>\$ 489,918,800.66</b>

Revalúos

Este rubro se integra por el registro del avalúo a los planteles 05 San Juan Cancuc, 15 Chicomuselo, 24 Benemérito de las Américas y 31 La Independencia.

**GOBIERNO CONSTITUCIONAL DEL ESTADO DE CHIAPAS**  
**COLEGIO DE ESTUDIOS CIENTÍFICOS Y TECNOLÓGICOS**  
**DEL ESTADO DE CHIAPAS**  
**SISTEMA CONTABLE 2022**

**NOTAS A LOS ESTADOS FINANCIEROS**

**DEL 1o. DE ENERO AL 31 DE DICIEMBRE DE 2022**

Página 15 de 27

Fecha: 16/02/2023

CONCEPTO	PROCEDENCIA	2022	2021
<b>Patrimonio Generado</b>			
Revalúo de Bienes Inmuebles	Dictamen emitido por el perito valuador.	\$ 35,308,792.40	\$ 35,308,792.40
	<b>Suma</b>	<b>\$ 35,308,792.40</b>	<b>\$ 35,308,792.40</b>

**Reserva**

Reserva de Patrimonio

Este rubro corresponde a la de Seguridad Social que es creada por aportaciones voluntarias al Sistema de Ahorro para el Retiro de los Trabajadores.

CONCEPTO	PROCEDENCIA	2022	2021
<b>Patrimonio Generado</b>			
Reserva de Patrimonio	Aportaciones Voluntarias al Sistema de Ahorro para el Retiro de los Trabajadores.	\$ 2,450,183.83	\$ 2,435,498.56
	<b>Suma</b>	<b>\$ 2,450,183.83</b>	<b>\$ 2,435,498.56</b>

**NOTAS AL ESTADO DE FLUJOS DE EFECTIVO**

**Efectivo y Equivalentes**

El análisis de los saldos inicial y final que figuran en la última parte del Estado de Flujos de Efectivo en la cuenta de efectivo y equivalentes es como sigue:

CONCEPTO	2022	2021
Bancos/Dependencias y Otros	118,327,418.38	132,700,512.60
Inversiones Temporales (hasta 3 meses)	2,450,183.83	2,435,504.36
Fondos con Afectación Específica	20,124,061.72	364,867.20
Depósitos de Fondos de Terceros en Garantía y/o Administración	249,418.68	318,023.68
<b>Total de Efectivo y Equivalentes</b>	<b>\$ 141,151,082.61</b>	<b>\$ 135,818,907.84</b>

Al 31 de diciembre de 2022, se realizaron adquisiciones de bienes muebles e inmuebles con recursos presupuestales, por un importe total de \$ 6,211,376.48, mismas que a continuación de describen:

**GOBIERNO CONSTITUCIONAL DEL ESTADO DE CHIAPAS  
COLEGIO DE ESTUDIOS CIENTÍFICOS Y TECNOLÓGICOS  
DEL ESTADO DE CHIAPAS  
SISTEMA CONTABLE 2022**

**NOTAS A LOS ESTADOS FINANCIEROS**

**DEL 1o. DE ENERO AL 31 DE DICIEMBRE DE 2022**

Página 16 de 27

Fecha: 16/02/2023

Adquisiciones de bienes muebles e inmuebles con recursos presupuestales:

CONCEPTO	2022	2021
Construcciones en Proceso en Bienes Propios	\$0	\$1,821,131.92
Mobiliario y Equipo de Administración	911,760.00	3,373,276.27
Mobiliario y Equipo Educativo y Recreativo	5,299,616.48	11,089,422.28
Equipo e Instrumental Médico y de Laboratorio	0	8,583,079.98
Vehículos y Equipo de Transporte	0	12,013,600.00
Maquinaria, Otros Equipos y Herramientas	0	2,571,614.24
<b>Suma</b>	<b>\$ 6,211,376.48</b>	<b>\$ 39,452,124.69</b>

A continuación, se presenta la Conciliación de los Flujos de Efectivo Netos de las Actividades de Operación y saldos de Resultados del Ejercicio (Ahorro/Desahorro):

CONCEPTO	2022	2021
<b>Resultados del Ejercicio Ahorro/Desahorro</b>	\$ (50,158,756.80)	\$ (1,981,475.98)
<b>Movimientos de partidas (o rubros) que no afectan al efectivo</b>		
Otros Gastos Varios	0	0
<b>Flujos de Efectivo Netos de las Actividades de Operación</b>	<b>\$ (50,158,756.80)</b>	<b>\$ (1,981,475.98)</b>



**GOBIERNO CONSTITUCIONAL DEL ESTADO DE CHIAPAS  
COLEGIO DE ESTUDIOS CIENTÍFICOS Y TECNOLÓGICOS  
DEL ESTADO DE CHIAPAS  
SISTEMA CONTABLE 2022**

**NOTAS A LOS ESTADOS FINANCIEROS**

**DEL 1o. DE ENERO AL 31 DE DICIEMBRE DE 2022**

Página 17 de 27

Fecha: 16/02/2023

**CONCILIACIÓN ENTRE LOS INGRESOS PRESUPUESTARIOS Y CONTABLES  
CORRESPONDIENTE DEL 1 DE ENERO AL 31 DE DICIEMBRE DE 2022  
( Pesos)**

<b>Total de Ingresos Presupuestarios</b>	<b>\$1,302,848,773.93</b>
<b>Más Ingresos Contables No Presupuestarios</b>	<b>51.73</b>
Ingresos Financieros	
Incremento por Variación de Inventarios	
Disminución del Exceso de Estimaciones por Pérdida o Deterioro u Obsolescencia	
Disminución del Exceso de Provisiones	
Otros ingresos y Beneficios Varios	51.73
Otros Ingresos Contables no Presupuestarios	
<b>Menos Ingresos Presupuestarios No Contables</b>	<b>0</b>
Aprovechamientos Patrimoniales	
Ingresos Derivados de Financiamientos	
Otros ingresos Presupuestarios no Contables	0
<b>Total de Ingresos Contables</b>	<b>\$1,302,848,825.66</b>

**GOBIERNO CONSTITUCIONAL DEL ESTADO DE CHIAPAS**  
**COLEGIO DE ESTUDIOS CIENTÍFICOS Y TECNOLÓGICOS**  
**DEL ESTADO DE CHIAPAS**  
**SISTEMA CONTABLE 2022**

**NOTAS A LOS ESTADOS FINANCIEROS**

**DEL 1o. DE ENERO AL 31 DE DICIEMBRE DE 2022**

Página 18 de 27

Fecha: 16/02/2023

**CONCILIACIÓN ENTRE LOS EGRESOS PRESUPUESTARIOS Y LOS GASTOS CONTABLES**  
**CORRESPONDIENTE DEL 1 DE ENERO AL 31 DE DICIEMBRE DE 2022**  
 ( Pesos )

<b>Total de Egresos Presupuestarios</b>	<b>\$1,299,741,803.61</b>
---	---------------------------

<b>Menos Egresos Presupuestarios No Contables</b>	<b>6,211,376.48</b>
Mobiliario y Equipo de Administración	911,760.00
Mobiliario y Equipo Educativo y Recreativo	5,299,616.48
Equipo e Instrumental Médico y de Laboratorio	
Vehículos y Equipo de Transporte	
Maquinaria, Otros Equipos y Herramientas	
Bienes Inmuebles	
Activos Intangibles	
Obra Pública en Bienes Propios	
Acciones y Participaciones de Capital	
Compra de Títulos y Valores	
Concesión de Préstamos	
Inversiones en Fideicomisos, Mandatos y Otros Análogos	
Provisiones para Contingencias y Otras Erogaciones Especiales	
Amortización de la Deuda Pública	
Adeudos de Ejercicios Fiscales Anteriores (ADEFAS)	
Otros Egresos Presupuestarios No Contables	

<b>Más Gastos Contables No Presupuestarios</b>	<b>59,477,155.33</b>
Estimaciones, Depreciaciones, Deterioros, Obsolescencia y Amortizaciones	59,477,152.82
Provisiones	
Disminución de Inventarios	
Aumento por Insuficiencia de Estimaciones por Pérdida o Deterioro u Obsolescencia	
Aumento por Insuficiencia de Provisiones	
Otros Gastos	2.51
Otros Gastos Contables No Presupuestarios	

<b>Total de Gastos Contables</b>	<b>\$1,353,007,582.46</b>
----------------------------------	---------------------------

**GOBIERNO CONSTITUCIONAL DEL ESTADO DE CHIAPAS**  
**COLEGIO DE ESTUDIOS CIENTÍFICOS Y TECNOLÓGICOS**  
**DEL ESTADO DE CHIAPAS**  
**SISTEMA CONTABLE 2022**

**NOTAS A LOS ESTADOS FINANCIEROS**

**DEL 1o. DE ENERO AL 31 DE DICIEMBRE DE 2022**

Página 19 de 27

Fecha: 16/02/2023

---

**NOTAS DE MEMORIA (CUENTAS DE ORDEN)**

---

Las cuentas de orden se utilizan para registrar los movimientos de valores que no afecten o modifiquen el balance del **Colegio de Estudios Científicos y Tecnológicos del Estado de Chiapas**, sin embargo, su incorporación en libros es necesaria con fines de recordatorio contable, de control y en general sobre los aspectos administrativos, o bien, para consignar sus derechos o responsabilidades contingentes que puedan, o no, presentarse en el futuro.

Al 31 de diciembre de 2022, las cuentas que se manejan para efectos de estas Notas son las siguientes:

- **Contables:** No presenta saldos al 31 de diciembre de 2022.
- **Presupuestarias:**
  - **Cuentas de Ingresos:** Las cuentas presupuestarias de ingresos que se utilizan son: Ley de Ingresos Estimada, Ley de Ingresos por Ejecutar, Modificaciones a la Ley de Ingresos Estimada, Ley de Ingresos Devengada, Ley de Ingresos Recaudada a continuación se presenta el total del presupuesto del **Colegio de Estudios Científicos y Tecnológicos del Estado de Chiapas**. (No Aplica)
  - **Cuentas de Egresos:** Las cuentas presupuestarias de egresos que se utilizan son: Presupuesto de Egresos Aprobado, Modificaciones al Presupuesto de Egresos Aprobado, Presupuesto de Egresos por Ejercer, Presupuesto de Egresos Comprometido, Presupuesto de Egresos Devengado, Presupuesto de Egresos Ejercido y Presupuesto de Egresos Pagado, a continuación se presenta el total del presupuesto del **Colegio de Estudios Científicos y Tecnológicos del Estado de Chiapas**.

CONCEPTO	2022
<b>Cuentas de Orden Presupuestarias</b>	
<b>Cuentas de Egresos</b>	
Presupuesto de Egresos Aprobado	\$1,089,727,416.85
Modificaciones al Presupuesto de Egresos Aprobado	213,121,357.08
Presupuesto de Egresos por Ejercer	3,106,970.32
Presupuesto de Egresos Comprometido	0
Presupuesto de Egresos Devengado	86,003,364.07
Presupuesto de Egresos Ejercido	0
Presupuesto de Egresos Pagado	1,213,738,439.54

---

## **NOTAS DE GESTIÓN ADMINISTRATIVA**

---

### **1.- Introducción**

**El Colegio de Estudios Científicos y Tecnológicos del Estado de Chiapas;** es un ente público descentralizado, con personalidad jurídica y patrimonio propio, autonomía administrativa, presupuestal, técnica, de gestión, de operación y de ejecución para el adecuado desarrollo de sus atribuciones, de conformidad a lo establecido en el artículo 1º del decreto de creación del mismo.

El Colegio de Estudios Científicos y Tecnológicos del Estado de Chiapas es la instancia que asumirá las funciones, responsabilidades y recursos de los servicios de educación de bachillerato bivalente.

#### **MISIÓN**

Formar técnicos profesionales mediante Bachillerato bivalente, con un modelo educativo de calidad, que incidan en el desarrollo de la sociedad.

#### **VISIÓN**

En el 2024, ser una Institución de Educación Media Tecnológica, reconocida por su calidad y el posicionamiento de nuestros egresados en los sectores productivos.

### **2.- Panorama Económico y Financiero**

La situación económica y financiera del **Colegio de Estudios Científicos y Tecnológicos del Estado de Chiapas** fue aceptable durante el ejercicio; debido a que fueron tomados en cuenta todos los lineamientos y normas emitidos por el Consejo Nacional de Armonización Contable (CONAC), y los recursos ministrados por la Secretaría de Hacienda fueron presupuestados y erogados de manera adecuada tanto presupuestal, contable y financiera.

### **3.- Autorización e Historia**

#### ***a) Fecha de Creación***

**El Colegio de Estudios Científicos y Tecnológicos del Estado de Chiapas;** inicia el 19 de octubre de 1993, el Gobierno del Estado suscribió con la Secretaría de Educación Pública un convenio de coordinación para la creación, operación y apoyo financiero del Colegio, iniciando sus operaciones en septiembre de ese mismo año, con la apertura de cuatro planteles educativos ubicados en las Cabeceras Municipales de: San Fernando, Jitotol, Villa Comaltitlán y Ángel Albino Corzo.

El 22 de junio de 1994, mediante decreto Número 218 publicado en el periódico oficial Número 321 del Gobierno del Estado, se crea el Colegio de Estudios Científicos y Tecnológicos del Estado de Chiapas, como organismo público descentralizado con personalidad jurídica y patrimonio propio.

A la fecha se han creado 49 planteles educativos en el Estado, apegándose a la normatividad y evaluación de las Políticas Educativas Nacionales y fomentando la participación del gobierno del Estado para impulsar el desarrollo de la región.

**GOBIERNO CONSTITUCIONAL DEL ESTADO DE CHIAPAS**  
**COLEGIO DE ESTUDIOS CIENTÍFICOS Y TECNOLÓGICOS**  
**DEL ESTADO DE CHIAPAS**  
**SISTEMA CONTABLE 2022**

**NOTAS A LOS ESTADOS FINANCIEROS**

**DEL 1o. DE ENERO AL 31 DE DICIEMBRE DE 2022**

Página 21 de 27

Fecha: 16/02/2023

El 1º de octubre de 2019 se inauguran las oficinas de Dirección General del Colegio de Estudios Científicos y Tecnológicos del Estado de Chiapas.

En el presente ejercicio se firma el convenio de colaboración para Telebachillerato Comunitario y el 29 de agosto de 2022 se crean dos nuevos planteles de telebachillerato.

***b) Principales Cambios en su Estructura***

Con la creación del **Colegio de Estudios Científicos y Tecnológicos del Estado de Chiapas**; también se emitió el reglamento interior de dicho Colegio; el cual muestra la nueva estructura organizacional y las competencias de cada una de sus áreas administrativas. El reglamento interior, fue aprobado mediante Acuerdo Único Extraordinario 02/12 de fecha 03 de diciembre del 2012 y publicado en el Periódico Oficial No. 031 de fecha 08 de mayo de 2013, así mismo la estructura organizacional fue modificada según Acuerdo No. CECyTECH/6.6/01 ORDINARIA/JD/2020 de fecha 10 de Noviembre de 2020.

**4.- Organización y Objeto Social**

***a) Objeto Social***

**El Colegio de Estudios Científicos y Tecnológicos del Estado de Chiapas**, como organismo público descentralizado con personalidad jurídica y patrimonio propio, tiene como objeto social impartir e impulsar la educación media superior tecnológica en la entidad, propiciando la mejor calidad y vinculación con las necesidades de desarrollo regional y nacional.

***b) Principal Actividad***

- Favorecer la permanencia y culminación de la matrícula estudiantil que cursa la educación media superior, mediante la aplicación de programas de profesionalización de los docentes y del personal de apoyo a la educación.
- Trabajar con pertinencia y promover la mejora continua del proceso educativo, mediante estrategias que promuevan el ejercicio eficaz y eficiente del plan de estudios, para que este responda a las necesidades de desarrollo cognitivo y de las expectativas sociales.
- Elevar la calidad del desempeño docente, a partir de las competencias definidas para su función y de la realización de programas de formación, profesionalización y actualización que respondan a las innovaciones curriculares.

***c) Ejercicio Fiscal***

Ejercicio 2022

***d) Régimen Jurídico***

**El Colegio de Estudios Científicos y Tecnológicos del Estado de Chiapas**; está registrado ante el Servicio de Administración Tributaria como persona moral con fines no lucrativos, cuya actividad económica es Escuelas de educación media superior pertenecientes al sector público, y sus obligaciones son las siguientes:

- Presentar la declaración y pago provisional mensual de retenciones de impuestos sobre la renta

**GOBIERNO CONSTITUCIONAL DEL ESTADO DE CHIAPAS**  
**COLEGIO DE ESTUDIOS CIENTÍFICOS Y TECNOLÓGICOS**  
**DEL ESTADO DE CHIAPAS**  
**SISTEMA CONTABLE 2022**

**NOTAS A LOS ESTADOS FINANCIEROS**

**DEL 1o. DE ENERO AL 31 DE DICIEMBRE DE 2022**

Página 22 de 27

Fecha: 16/02/2023

(ISR), y sueldos y salarios.

- Presentar la declaración anual donde se informe sobre las retenciones de los trabajadores que recibieron sueldos y salarios, y trabajadores asimilados a salarios.
- Presentar la declaración anual de Impuesto Sobre la Renta (ISR) donde se informen los pagos y retenciones de servicios profesionales.
- *Presentar la declaración anual de Impuesto Sobre la Renta (ISR) donde se informe sobre las retenciones efectuadas por pagos de rentas de bienes inmuebles*
- Presentar declaración informativa anual de subsidio al empleo.
- Presentar *la declaración y pago mensual de retenciones de Impuesto al Valor Agregado (IVA).*

***e) Consideraciones Fiscales del Ente***

**El Colegio de Estudios Científicos y Tecnológicos del Estado de Chiapas**, se ubica dentro de las personas morales a que se refiere el artículo 79 y 86 de la LISR, pero tiene otras obligaciones como:

- Presentar la declaración y pago provisional de retenciones de ISR por Sueldos y Salarios
- INFONAVIT
- IMSS
- SAR
- 2% Impuesto Sobre Nóminas
- Retención de IVA
- Retención 10% de ISR por Arrendamientos de Inmuebles
- 2% Impuesto Sobre Nóminas a prestadores de servicios

**GOBIERNO CONSTITUCIONAL DEL ESTADO DE CHIAPAS**  
**COLEGIO DE ESTUDIOS CIENTÍFICOS Y TECNOLÓGICOS**  
**DEL ESTADO DE CHIAPAS**  
**SISTEMA CONTABLE 2022**

**NOTAS A LOS ESTADOS FINANCIEROS**

**DEL 1o. DE ENERO AL 31 DE DICIEMBRE DE 2022**

Página **23** de **27**

Fecha: **16/02/2023**

**f) Estructura Organizacional Básica**

**COLEGIO DE ESTUDIOS CIENTÍFICOS Y TECNOLÓGICOS DEL ESTADO DE CHIAPAS**

**ORGANIGRAMA GENERAL**

Estructura	
*Dirección General	1
*Unidades	3
Secretaría Técnica	1
*Dirección de Áreas	5
*Subdirección de Áreas	4
*Departamentos	18
Oficinas	29
Coordinación de Zonas	5
<b>Total</b>	<b>66</b>

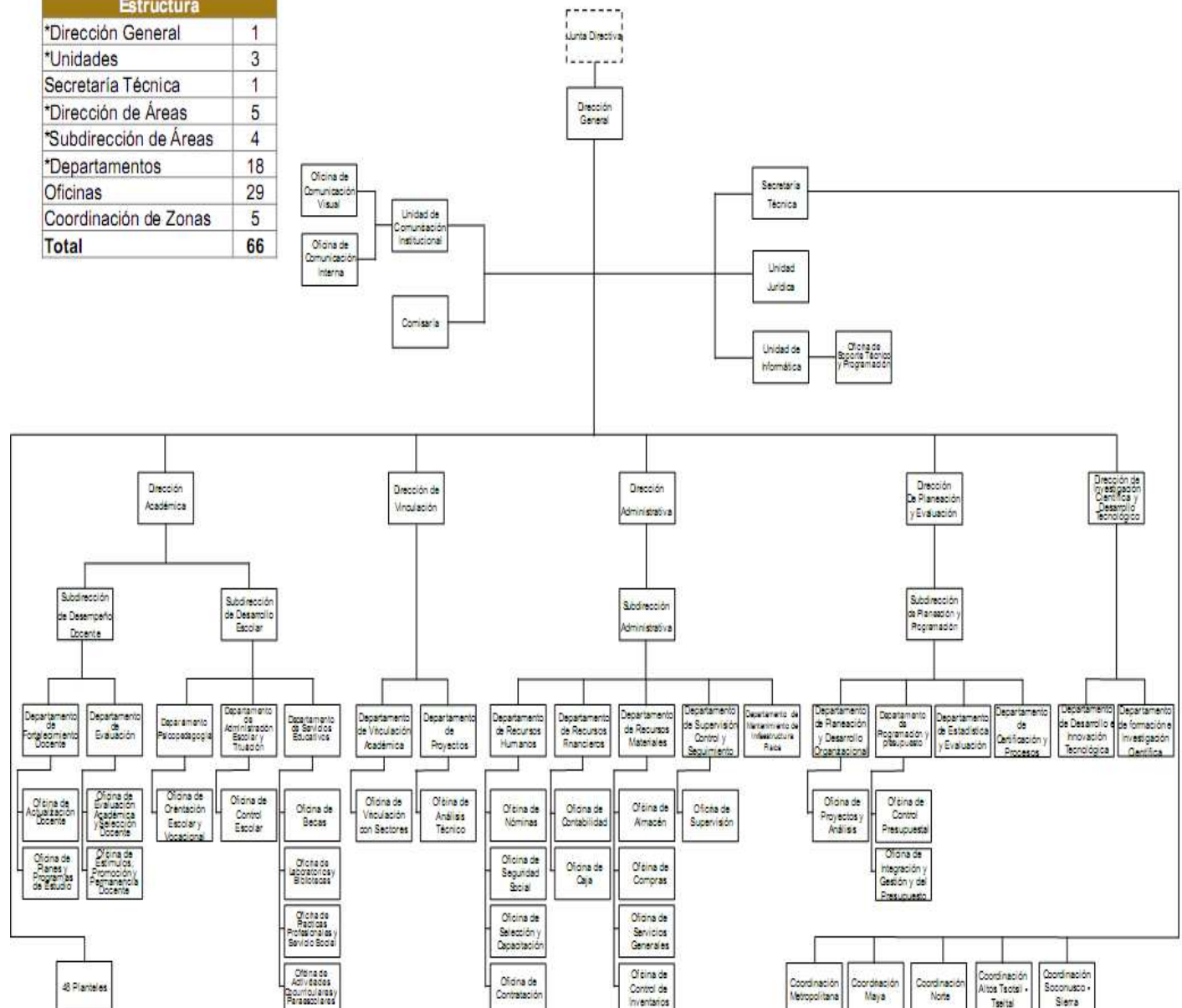



***g) Fideicomisos, Mandatos y Análogos de los cuales es Fideicomitente o Fideicomisario***

(No Aplica)

**5.- Bases de Preparación de los Estados Financieros**

Para llevar a cabo la preparación de los Estados Financieros del presente ejercicio se consideró lo siguiente:

a) Si se ha observado la normatividad emitida por el CONAC y las disposiciones legales aplicables.

Se ha observado en cierta medida la Normatividad emitida por el CONAC y la Ley General de Contabilidad Gubernamental (LGCG), para la emisión de los estados financieros.

b) La normatividad aplicada para el reconocimiento, valuación y revelación de los diferentes rubros de la información financiera, así como las bases de medición utilizadas para la elaboración de los estados financieros; por ejemplo: costo histórico, valor de realización, valor razonable, valor de recuperación o cualquier otro método empleado y los criterios de aplicación de los mismos.

Todas las cuentas que afectan económicamente al **Colegio de Estudios Científicos y Tecnológicos del Estado de Chiapas**, están cuantificados en términos monetarios y se registran al costo histórico. El costo histórico de las operaciones corresponde al monto erogado para su adquisición conforme a la documentación contable original justificativa y comprobatoria.

c) Postulados básicos.

Las bases de preparación de los estados financieros del **Colegio de Estudios Científicos y Tecnológicos del Estado de Chiapas**, aplican los postulados básicos siguientes:

- 1.- Sustancia Económica
- 2.- Entes Públicos
- 3.- Existencia Permanente
- 4.- Revelación Suficiente
- 5.- Importancia Relativa
- 6.- Registro e Integración Presupuestaria
- 7.- Consolidación de la Información Financiera
- 8.- Devengo Contable
- 9.- Valuación
- 10.- Dualidad Económica
- 11.- Consistencia

d) Normatividad supletoria. En caso de emplear varios grupos de normatividades (normatividades supletorias), deberá realizar la justificación razonable correspondiente, su alineación con los PBCG y a las características cualitativas asociadas descritas en el MCCG (documentos publicados en el Diario Oficial de la Federación, agosto 2009). (No Aplica)

e) Para las Entidades que por primera vez estén implementando la base devengado de acuerdo a la Ley de Contabilidad; deberán considerar políticas de reconocimientos, plan de implementación, presentar los



**GOBIERNO CONSTITUCIONAL DEL ESTADO DE CHIAPAS**  
**COLEGIO DE ESTUDIOS CIENTÍFICOS Y TECNOLÓGICOS**  
**DEL ESTADO DE CHIAPAS**  
**SISTEMA CONTABLE 2022**

**NOTAS A LOS ESTADOS FINANCIEROS**

**DEL 1o. DE ENERO AL 31 DE DICIEMBRE DE 2022**

Página 25 de 27

Fecha: 16/02/2023

últimos estados financieros con la Normatividad anteriormente utilizada. (No Aplica)

**6.- Políticas de Contabilidad Significativas**

(No Aplica)

**7.- Posición en Moneda Extranjera y Protección por Riesgo Cambiario**

(No Aplica)

**8.- Reporte Analítico del Activo**

El estado analítico del activo, muestra la variación entre el saldo final y el saldo inicial del periodo. Al 31 de diciembre de 2022, se reporta una variación negativa de \$ 32,850,909.09

La variación que presenta el activo, se integra de la siguiente manera:

- a) La variación positiva de \$ 5,332,174.77 del rubro Efectivo y Equivalentes en relación al ejercicio 2021 se debe principalmente a los recursos recibidos y comprobados en el presente ejercicio para la realización de los proyectos educativos.
- b) La variación positiva de \$ 1,284,939.26 en el rubro de Derechos a Recibir Efectivo o Equivalentes en relación al ejercicio 2021, deriva principalmente de los proyectos que están pendientes de reintegrar al cierre del presente ejercicio.
- c) La variación positiva de \$57,177.78 en el rubro de Derechos a Recibir Efectivo o Equivalentes a Largo Plazo en relación al ejercicio 2021, deriva principalmente de la reclasificación efectuada por la resolución judicial del depósito en garantía de Inmobiliaria Tuxtla y por la recuperación de créditos INFONAVIT.
- d) La variación positiva de \$13,803,775.44 en el rubro de Bienes Inmuebles, Infraestructura y Construcciones en proceso, en relación al ejercicio 2021, se da principalmente por los registros de las obras entregadas por el Instituto de la Infraestructura, las cuales consisten en:
  - Construcción de Servicio Sanitario, Rehabilitación de Edificios y Obra Exterior, en Oficinas Centrales, Tuxtla Gutiérrez.
  - Plantel 18 Chenalhó, Construcción de Taller de Servicio Social y Obra Exterior (PROGRAMA FAM 2021).
  - Plantel 20 San Cristóbal de las Casas, Construcción de Área Administrativa y Obra Exterior (PROGRAMA FAM 2021).
  - Plantel 30 20 de Noviembre, Construcción de 2 Aulas Didácticas y Obra Exterior (PROGRAMA FAM 2021).
  - Plantel 45 Nuevo Juan del Grijalva, Construcción de 4 Aulas Didácticas, Servicio Sanitario y Obra Exterior (PROGRAMA FAM 2021).

**GOBIERNO CONSTITUCIONAL DEL ESTADO DE CHIAPAS**  
**COLEGIO DE ESTUDIOS CIENTÍFICOS Y TECNOLÓGICOS**  
**DEL ESTADO DE CHIAPAS**  
**SISTEMA CONTABLE 2022**

**NOTAS A LOS ESTADOS FINANCIEROS**

**DEL 1o. DE ENERO AL 31 DE DICIEMBRE DE 2022**

Página 26 de 27

Fecha: 16/02/2023

- e) La variación positiva de \$5,549,328.48 en relación con el ejercicio 2021, se da principalmente por la el registro de las adquisiciones de Mobiliario y Equipo de Administración y Mobiliario y Equipo Educativo y Recreativo.
- f) La variación negativa de \$59,477,152.82 se da por el cálculo de la depreciación y amortización de los bienes, correspondientes al ejercicio 2022.
- g) La variación positiva de \$598,848.00 se da por Vehículos y Equipo de Transporte que están en comodato, de acuerdo a los contratos firmados con la Secretaría de Gobernación y con la Secretaría de Educación.

CONCEPTO	SALDO INICIAL	CARGOS DEL PERIODO	ABONOS DEL PERIODO	SALDO FINAL	VARIACIÓN DEL PERIODO
<b>ACTIVO</b>	<b>679,901,287.07</b>	<b>7,963,682,168.53</b>	<b>7,996,533,077.62</b>	<b>647,050,377.98</b>	<b>(32,850,909.09)</b>
<b>Activo Circulante</b>	<b>135,912,242.29</b>	<b>7,682,838,907.80</b>	<b>7,676,221,793.77</b>	<b>142,529,356.32</b>	<b>6,617,114.03</b>
Efectivo y Equivalentes	135,818,907.84	7,504,715,754.77	7,499,383,580.00	141,151,082.61	5,332,174.77
Derechos a Recibir Efectivo o Equivalentes	93,334.45	178,123,153.03	176,838,213.77	1,378,273.71	1,284,939.26
Derechos a Recibir Bienes o Servicios	0	0	0	0	0
<b>Activo No Circulante</b>	<b>543,989,044.78</b>	<b>280,843,260.73</b>	<b>320,311,283.85</b>	<b>504,521,021.66</b>	<b>(39,468,023.12)</b>
Inversiones Financieras a Largo Plazo	0	0	0	0	0
Derechos a Recibir Efectivo o Equivalentes a Largo Plazo	224,332.00	243,730.84	186,553.06	281,509.78	57,177.78
Bienes Inmuebles, Infraestructura y Construcciones en Proceso	472,418,627.48	31,249,814.72	17,446,039.28	486,222,402.92	13,803,775.44
Bienes Muebles	327,659,118.55	248,750,867.17	243,201,538.69	333,208,447.03	5,549,328.48
Activos Intangibles	216,720.00	0	0	216,720.00	0
Depreciación, Deterioro y Amortización Acumulada de Bienes	(263,414,555.64)	0	59,477,152.82	(322,891,708.46)	(59,477,152.82)
Activos Diferidos	6,884,802.39	0	0	6,884,802.39	0
Otros Activos no Circulantes	0	598,848.00	0	598,848.00	598,848.00

**9.- Fideicomisos, Mandatos y Análogos**

(No Aplica)

**10.- Reporte de la Recaudación**

(No Aplica)

**11.- Información sobre la Deuda y el Reporte Analítico de la Deuda**

(No Aplica)

**12.- Calificaciones Otorgadas**

(No Aplica)

**13.- Proceso de Mejora**

***a) Principales Políticas de Control Interno***

- Manual de Procedimientos: Nos indica los procedimientos que debemos seguir de forma ordenada en el desarrollo de las actividades; evitando duplicidad de esfuerzos.
- Ley General de Contabilidad Gubernamental (LGCG): Nos establece los criterios generales que rigen la contabilidad gubernamental y la emisión de información financiera, incluyendo la presupuestaria y programática en forma razonable y transparente.
- Normatividad Contable: Tiene por objeto efectuar el registro contable de los recursos públicos y la preparación de informes financieros de forma armonizada, que dan transparencia para la interpretación, evaluación, fiscalización y entrega de informes; regulando las operaciones contables.
- Normas Presupuestarias: Nos indica cómo se ejecuta el gasto público, administrándolo con eficiencia, eficacia, economía, transparencia y honradez, para rendir cuentas de los recursos públicos, así mismo contribuir a fortalecer la armonización presupuestaria y contable.

***b) Medidas de Desempeño Financiero, Metas y Alcance***

1.- Se continúa trabajando en el cambio trascendental que es el proceso de armonización contable para atender en tiempo y forma el nuevo esquema de la contabilidad gubernamental, y generando así los beneficios en materia de información financiera, transparencia y rendición de cuentas.

**14.- Información por Segmentos**

(No Aplica)

**15.- Eventos Posteriores al Cierre**

(No Aplica)

**16.- Partes Relacionadas**

“No existen partes relacionadas que pudieran ejercer influencia significativa sobre la toma de decisiones financieras y operativas”

**17.- Responsabilidad sobre la Presentación Razonable de la Información Contable**

“Bajo protesta de decir verdad declaramos que los Estados Financieros y sus Notas, son razonablemente correctos y son responsabilidad del emisor”

**GOBIERNO CONSTITUCIONAL DEL ESTADO DE CHIAPAS**  
**COLEGIO DE ESTUDIOS CIENTÍFICOS Y TECNOLÓGICOS DEL**  
**ESTADO DE CHIAPAS**  
**SISTEMA CONTABLE 2022**

**ESTADO ANALÍTICO DE INGRESOS/CON RECURSOS DEL EJERCICIO**

**DEL 1o. DE ENERO AL 31 DE DICIEMBRE DE 2022**

Página 1 de 1

Fecha:

14/02/2023

RUBRO DE INGRESOS	INGRESO					DIFERENCIA
	ESTIMADO	AMPLIACIONES Y REDUCCIONES	MODIFICADO	DEVENGADO	RECAUDADO	(RECAUDADO - ESTIMADO)
Impuestos	0.00	0.00	0.00	0.00	0.00	0.00
Cuotas y Aportaciones de Seguridad Social	0.00	0.00	0.00	0.00	0.00	0.00
Contribuciones de Mejoras	0.00	0.00	0.00	0.00	0.00	0.00
Derechos	0.00	0.00	0.00	0.00	0.00	0.00
Productos	0.00	0.00	0.00	0.00	0.00	0.00
Aprovechamientos	0.00	0.00	0.00	0.00	0.00	0.00
Ingresos por Venta de Bienes, Prestación de Servicios y Otros Ingresos	0.00	0.00	0.00	0.00	0.00	0.00
Participaciones, Aportaciones, Convenios, Incentivos Derivados de la Colaboración Fiscal y Fondos Distintos de Aportaciones	527,941,232.00	115,798,650.06	643,739,882.06	643,739,882.06	643,739,882.06	115,798,650.06
Transferencias, Asignaciones, Subsidios y Subvenciones, y Pensiones y Jubilaciones	561,786,184.85	96,413,726.75	658,199,911.60	658,199,911.60	658,199,911.60	96,413,726.75
Ingresos Derivados de Financiamientos	0.00	0.00	0.00	0.00	0.00	0.00
<b>Total</b>	<b>1,089,727,416.85</b>	<b>212,212,376.81</b>	<b>1,301,939,793.66</b>	<b>1,301,939,793.66</b>	<b>1,301,939,793.66</b>	
					<b>Ingresos Excedentes</b>	<b>212,212,376.81</b>

RUBRO DE INGRESOS	INGRESO					DIFERENCIA
	ESTIMADO	AMPLIACIONES Y REDUCCIONES	MODIFICADO	DEVENGADO	RECAUDADO	(RECAUDADO - ESTIMADO)
<b>Ingresos del Poder Ejecutivo Federal o Estatal y de los Municipios</b>	<b>0.00</b>	<b>0.00</b>	<b>0.00</b>	<b>0.00</b>	<b>0.00</b>	<b>0.00</b>
Impuestos	0.00	0.00	0.00	0.00	0.00	0.00
Cuotas y Aportaciones de Seguridad Social	0.00	0.00	0.00	0.00	0.00	0.00
Contribuciones de Mejoras	0.00	0.00	0.00	0.00	0.00	0.00
Derechos	0.00	0.00	0.00	0.00	0.00	0.00
Productos	0.00	0.00	0.00	0.00	0.00	0.00
Aprovechamientos	0.00	0.00	0.00	0.00	0.00	0.00
Participaciones, Aportaciones, Convenios, Incentivos Derivados de la Colaboración Fiscal y Fondos Distintos de Aportaciones	0.00	0.00	0.00	0.00	0.00	0.00
Transferencias, Asignaciones, Subsidios y Subvenciones, y Pensiones y Jubilaciones	0.00	0.00	0.00	0.00	0.00	0.00
<b>Ingresos de los Entes públicos de los Poderes Legislativo y Judicial, de los Órganos Autónomos y del Sector Paraestatal o Paramunicipal, así como de las Empresas Productivas del Estado</b>	<b>1,089,727,416.85</b>	<b>212,212,376.81</b>	<b>1,301,939,793.66</b>	<b>1,301,939,793.66</b>	<b>1,301,939,793.66</b>	<b>212,212,376.81</b>
Cuotas y Aportaciones de Seguridad Social	0.00	0.00	0.00	0.00	0.00	0.00
Productos	0.00	0.00	0.00	0.00	0.00	0.00
Ingresos por Venta de Bienes, Prestación de Servicios y Otros Ingresos	0.00	0.00	0.00	0.00	0.00	0.00
Transferencias, Asignaciones, Subsidios y Subvenciones, y Pensiones y Jubilaciones	1,089,727,416.85	212,212,376.81	1,301,939,793.66	1,301,939,793.66	1,301,939,793.66	212,212,376.81
<b>Ingresos Derivados de Financiamiento</b>	<b>0.00</b>	<b>0.00</b>	<b>0.00</b>	<b>0.00</b>	<b>0.00</b>	<b>0.00</b>
Ingresos Derivados de Financiamientos	0.00	0.00	0.00	0.00	0.00	0.00
<b>Total</b>	<b>1,089,727,416.85</b>	<b>212,212,376.81</b>	<b>1,301,939,793.66</b>	<b>1,301,939,793.66</b>	<b>1,301,939,793.66</b>	
					<b>Ingresos Excedentes</b>	<b>212,212,376.81</b>



GOBIERNO DEL ESTADO DE CHIAPAS

RAMO O DEPENDENCIA: Colegio de Estudios Científicos y Tecnológicos del Estado de Chiapas

ESTADO ANALÍTICO DEL EJERCICIO DEL PRESUPUESTO DE EGRESOS CLASIFICACIÓN POR OBJETO DEL GASTO  
(CAPITULOS Y CONCEPTOS)

DEL 1 DE ENERO AL 31 DE DICIEMBRE DE 2022

(Pesos)

RPA-1

CAPG	CG	DESCRIPCIÓN	PRESUPUESTO DE EGRESOS					SUB EJERCICIO
			APROBADO	AMPLIACIONES - REDUCCIONES	MODIFICADO	DEVENGADO	PAGADO	
3000		Servicios Generales.	0.00	11,033,147.18	11,033,147.18	11,033,147.18	11,033,147.18	0.00
	3800	Servicios Oficiales.	0.00	11,033,147.18	11,033,147.18	11,033,147.18	11,033,147.18	0.00
4000		Transferencias, Asignaciones, Subsidios y Otras Ayudas.	1,089,727,416.85	202,088,209.90	1,291,815,626.75	1,288,708,656.43	1,202,705,292.36	3,106,970.32
	4100	Transferencias Internas y Asignaciones al Sector Público.	1,089,727,416.85	202,088,209.90	1,291,815,626.75	1,288,708,656.43	1,202,705,292.36	3,106,970.32
<b>TOTAL DEL GASTO:</b>			<b>1,089,727,416.85</b>	<b>213,121,357.08</b>	<b>1,302,848,773.93</b>	<b>1,299,741,803.61</b>	<b>1,213,738,439.54</b>	<b>3,106,970.32</b>



# GOBIERNO DEL ESTADO DE CHIAPAS

RAMO O DEPENDENCIA: Colegio de Estudios Científicos y Tecnológicos del Estado de Chiapas

## ESTADO ANALÍTICO DEL EJERCICIO DEL PRESUPUESTO DE EGRESOS CLASIFICACIÓN ECONÓMICA POR TIPO DE GASTO DEL 1 DE ENERO AL 31 DE DICIEMBRE DE 2022

(Pesos)

RPA-2

CONCEPTO	PRESUPUESTO DE EGRESOS					SUBEJERCICIO
	APROBADO	AMPLIACIONES - REDUCCIONES	MODIFICADO	DEVENGADO	PAGADO	
<b>GASTO CORRIENTE</b>	1,089,727,416.85	203,756,927.12	1,293,484,343.97	1,290,377,374.76	1,210,642,807.17	3,106,969.21
<b>GASTO DE CAPITAL</b>	0.00	9,364,429.96	9,364,429.96	9,364,428.85	3,095,632.37	1.11
<b>AMORTIZACIÓN DE LA DEUDA Y DISMINUCIÓN DE PASIVOS</b>	0.00	0.00	0.00	0.00	0.00	0.00
<b>PENSIONES Y JUBILACIONES</b>	0.00	0.00	0.00	0.00	0.00	0.00
<b>PARTICIPACIONES</b>	0.00	0.00	0.00	0.00	0.00	0.00
<b>TOTAL DEL GASTO:</b>	<b>1,089,727,416.85</b>	<b>213,121,357.08</b>	<b>1,302,848,773.93</b>	<b>1,299,741,803.61</b>	<b>1,213,738,439.54</b>	<b>3,106,970.32</b>



**GOBIERNO CONSTITUCIONAL DEL ESTADO DE CHIAPAS**  
 RAMO O DEPENDENCIA: Colegio de Estudios Científicos y Tecnológicos del Estado de Chiapas  
**ESTADO ANALÍTICO DEL EJERCICIO DEL PRESUPUESTO DE EGRESOS EN CLASIFICACIÓN**  
**ADMINISTRATIVA/ORGANISMO**  
**DEL 1 DE ENERO AL 31 DE DICIEMBRE DE 2022**

(Pesos)

RPA-3

CONCEPTO	PRESUPUESTO DE EGRESOS					SUB EJERCICIO
	APROBADO	AMPLIACIONES - REDUCCIONES	MODIFICADO	DEVENGADO	PAGADO	
<b>TOTAL</b>	<b>1,089,727,416.85</b>	<b>213,121,357.08</b>	<b>1,302,848,773.93</b>	<b>1,299,741,803.61</b>	<b>1,213,738,439.54</b>	<b>3,106,970.32</b>
<b>ENTIDADES PARAESTATALES Y FIDEICOMISOS NO EMPRESARIALES Y NO FINANCIEROS</b>	<b>1,089,727,416.85</b>	<b>213,121,357.08</b>	<b>1,302,848,773.93</b>	<b>1,299,741,803.61</b>	<b>1,213,738,439.54</b>	<b>3,106,970.32</b>
Colegio de Estudios Científicos y Tecnológicos del Estado de Chiapas	1,089,727,416.85	213,121,357.08	1,302,848,773.93	1,299,741,803.61	1,213,738,439.54	3,106,970.32



GOBIERNO CONSTITUCIONAL DEL ESTADO DE CHIAPAS  
RAMO O DEPENDENCIA: Colegio de Estudios Científicos y Tecnológicos del Estado de Chiapas  
ESTADO ANALÍTICO DEL EJERCICIO DEL PRESUPUESTO DE EGRESOS EN CLASIFICACIÓN  
ADMINISTRATIVA/PODERES  
DEL 1 DE ENERO AL 31 DE DICIEMBRE DE 2022

(Pesos)

RPA-4

CONCEPTO	PRESUPUESTO DE EGRESOS					SUBEJERCICIO
	APROBADO	AMPLIACIONES - REDUCCIONES	MODIFICADO	DEVENGADO	PAGADO	
PODER EJECUTIVO	NO APLICA					
PODER LEGISLATIVO	NO APLICA					
PODER JUDICIAL	NO APLICA					
ORGANOS AUTONOMOS	NO APLICA					







GOBIERNO DEL ESTADO DE CHIAPAS

RAMO O DEPENDENCIA: Colegio de Estudios Científicos y Tecnológicos del Estado de Chiapas

ESTADO ANALÍTICO DEL EJERCICIO DEL PRESUPUESTO DE EGRESOS CLASIFICACIÓN FUNCIONAL (FINALIDAD Y FUNCIÓN)

DEL 1 DE ENERO AL 31 DE diciembre DE 2022

(Pesos)

RPA-6

FI	FU	CONCEPTO	EGRESOS					SUB EJERCICIO
			APROBADO	AMPLIACIONES - REDUCCIONES	MODIFICADO	DEVENGADO	PAGADO	
2		Desarrollo Social	1,089,727,416.85	213,121,357.08	1,302,848,773.93	1,299,741,803.61	1,213,738,439.54	3,106,970.32
	2.5	Educación	1,089,727,416.85	213,121,357.08	1,302,848,773.93	1,299,741,803.61	1,213,738,439.54	3,106,970.32
<b>TOTAL DEL GASTO:</b>			<b>1,089,727,416.85</b>	<b>213,121,357.08</b>	<b>1,302,848,773.93</b>	<b>1,299,741,803.61</b>	<b>1,213,738,439.54</b>	<b>3,106,970.32</b>

**GOBIERNO CONSTITUCIONAL DEL ESTADO DE CHIAPAS  
COLEGIO DE ESTUDIOS CIENTÍFICOS Y TECNOLÓGICOS DEL ESTADO DE  
CHIAPAS**

**SISTEMA CONTABLE 2022  
ENDEUDAMIENTO NETO  
DEL 1o. DE ENERO AL 31 DE DICIEMBRE DE 2022**

Página 1 de 1  
14/02/2023

Fecha:

IDENTIFICACIÓN DE CRÉDITO O INSTRUMENTO	CONTRATACIÓN/ COLOCACIÓN	AMORTIZACIÓN	ENDEUDAMIENTO NETO
CRÉDITOS BANCARIOS			

TOTAL CRÉDITOS BANCARIOS

OTROS INSTRUMENTOS DE DEUDA

**NO APLICA**

TOTAL OTROS INSTRUMENTOS DE DEUDA

TOTAL



**GOBIERNO CONSTITUCIONAL DEL ESTADO DE CHIAPAS  
COLEGIO DE ESTUDIOS CIENTÍFICOS Y TECNOLÓGICOS DEL ESTADO DE  
CHIAPAS**

**SISTEMA CONTABLE 2022  
INTERESES DE LA DEUDA  
DEL 1o. DE ENERO AL 31 DE DICIEMBRE DE 2022**

Página 1 de 1  
14/02/2023

Fecha:

IDENTIFICACIÓN DE CRÉDITO O INSTRUMENTO	DEVENGADO	PAGADO
CRÉDITOS BANCARIOS		

TOTAL DE INTERESES DE CRÉDITOS BANCARIOS

OTROS INSTRUMENTOS DE DEUDA
-----------------------------

TOTAL DE INTERESES DE OTROS INSTRUMENTOS DE DEUDA

TOTAL

**NO APLICA**



**GOBIERNO DEL ESTADO DE CHIAPAS**  
**RAMO O DEPENDENCIA: Colegio de Estudios Científicos y Tecnológicos del Estado de Chiapas**  
**GASTO POR CATEGORÍA PROGRAMÁTICA**

DEL 1 DE ENERO AL 31 DE DICIEMBRE DE 2022

(Pesos)

RPA-7

CONCEPTO	PRESUPUESTO DE EGRESOS					SUBEJERCICIO
	APROBADO	AMPLIACIONES - REDUCCIONES	MODIFICADO	DEVENGADO	PAGADO	
<b>Programas</b>	<b>1,089,727,416.85</b>	<b>213,121,357.08</b>	<b>1,302,848,773.93</b>	<b>1,299,741,803.61</b>	<b>1,213,738,439.54</b>	<b>3,106,970.32</b>
<b>Subsidios: Sector Social y Privado o Entidades Federativas y Municipios</b>	<b>0.00</b>	<b>0.00</b>	<b>0.00</b>	<b>0.00</b>	<b>0.00</b>	<b>0.00</b>
Otros Subsidios	0.00	0.00	0.00	0.00	0.00	0.00
Sujetos a Reglas de Operación	0.00	0.00	0.00	0.00	0.00	0.00
<b>Desempeño de las Funciones</b>	<b>1,089,727,416.85</b>	<b>213,121,357.08</b>	<b>1,302,848,773.93</b>	<b>1,299,741,803.61</b>	<b>1,213,738,439.54</b>	<b>3,106,970.32</b>
Específicos	0.00	0.00	0.00	0.00	0.00	0.00
Funciones de las Fuerzas Armadas (Únicamente Gobierno Federal)	0.00	0.00	0.00	0.00	0.00	0.00
Planeación, seguimiento y evaluación de políticas públicas	0.00	0.00	0.00	0.00	0.00	0.00
Prestación de Servicios Públicos	1,089,727,416.85	213,121,357.08	1,302,848,773.93	1,299,741,803.61	1,213,738,439.54	3,106,970.32
Promoción y fomento	0.00	0.00	0.00	0.00	0.00	0.00
Provisión de Bienes Públicos	0.00	0.00	0.00	0.00	0.00	0.00
Proyectos de inversión	0.00	0.00	0.00	0.00	0.00	0.00
Regulación y supervisión	0.00	0.00	0.00	0.00	0.00	0.00
<b>Administrativos y de Apoyo</b>	<b>0.00</b>	<b>0.00</b>	<b>0.00</b>	<b>0.00</b>	<b>0.00</b>	<b>0.00</b>
Apoyo a la función pública y al mejoramiento de la gestión	0.00	0.00	0.00	0.00	0.00	0.00
Apoyo al proceso presupuestario y para mejorar la eficiencia institucional	0.00	0.00	0.00	0.00	0.00	0.00
Operaciones ajenas	0.00	0.00	0.00	0.00	0.00	0.00
<b>Compromisos</b>	<b>0.00</b>	<b>0.00</b>	<b>0.00</b>	<b>0.00</b>	<b>0.00</b>	<b>0.00</b>
Desastres Naturales	0.00	0.00	0.00	0.00	0.00	0.00
Obligaciones de cumplimiento de resolución jurisdiccional	0.00	0.00	0.00	0.00	0.00	0.00
<b>Obligaciones</b>	<b>0.00</b>	<b>0.00</b>	<b>0.00</b>	<b>0.00</b>	<b>0.00</b>	<b>0.00</b>
Aportaciones a fondos de estabilización	0.00	0.00	0.00	0.00	0.00	0.00
Aportaciones a fondos de inversión y reestructura de pensiones	0.00	0.00	0.00	0.00	0.00	0.00
Aportaciones a la seguridad social	0.00	0.00	0.00	0.00	0.00	0.00
Pensiones y jubilaciones	0.00	0.00	0.00	0.00	0.00	0.00
<b>Programas de Gasto Federalizado (Gobierno Federal)</b>	<b>0.00</b>	<b>0.00</b>	<b>0.00</b>	<b>0.00</b>	<b>0.00</b>	<b>0.00</b>
Gasto Federalizado	0.00	0.00	0.00	0.00	0.00	0.00
<b>Participaciones a entidades federativas y municipios</b>	<b>0.00</b>	<b>0.00</b>	<b>0.00</b>	<b>0.00</b>	<b>0.00</b>	<b>0.00</b>
<b>Costo financiero, deuda o apoyos a deudores y ahorradores de la banca</b>	<b>0.00</b>	<b>0.00</b>	<b>0.00</b>	<b>0.00</b>	<b>0.00</b>	<b>0.00</b>
<b>Adeudos de ejercicios fiscales anteriores</b>	<b>0.00</b>	<b>0.00</b>	<b>0.00</b>	<b>0.00</b>	<b>0.00</b>	<b>0.00</b>
	<b>0.00</b>	<b>0.00</b>	<b>0.00</b>	<b>0.00</b>	<b>0.00</b>	<b>0.00</b>
<b>TOTAL DEL GASTO:</b>	<b>1,089,727,416.85</b>	<b>213,121,357.08</b>	<b>1,302,848,773.93</b>	<b>1,299,741,803.61</b>	<b>1,213,738,439.54</b>	<b>3,106,970.32</b>



GOBIERNO CONSTITUCIONAL DEL ESTADO DE CHIAPAS  
COLEGIO DE ESTUDIOS CIENTÍFICOS Y TECNOLÓGICOS DEL ESTADO DE CHIAPAS

PROGRAMAS Y PROYECTOS DE INVERSIÓN  
DEL 1 DE ENERO AL 31 DE DICIEMBRE DE 2022

FF	RAMO	PF	PROYECTO ESTRATÉGICO	MUNICIPIO / COBERTURA	PRESUPUESTO DE EGRESOS				AVANCE % DEVENGADO/ MODIFICADO
					APROBADO	MODIFICADO	DEVENGADO	PAGADO	

**NO APLICA**

---



**GOBIERNO CONSTITUCIONAL DEL ESTADO DE CHIAPAS**
**SECRETARÍA DE HACIENDA  
 PRESUPUESTO DE EGRESOS 2022**
**AVANCE DE CUMPLIMIENTO DE INDICADORES ESTRATÉGICOS  
 ENERO - DICIEMBRE**
**Organismo Público:** 2.1.1.2.0.060 Colegio de Estudios Científicos y Tecnológicos del Estado de Chiapas

Misión				
Formar técnicos profesionales mediante bachillerato bivalente, con un modelo educativo de calidad, que incidan en el desarrollo de la sociedad.				

Visión				
En el 2024, ser una institución de educación media tecnológica, reconocida por su calidad y el posicionamiento de nuestros egresados en los sectores productivos.				

COMPORTAMIENTO DEL EJERCICIO DEL GASTO					Aprobado (A)	Modificado (B)	Devengado (C)	% Devengado C/B
Concepto					Aprobado (A)	Modificado (B)	Devengado (C)	% Devengado C/B
Fin	F	SF	SSF	Descripción				
				<b>TOTALES</b>	<b>1,089,727,416.85</b>	<b>1,302,848,773.93</b>	<b>1,299,741,803.61</b>	<b>99.76</b>
2				Desarrollo Social	1,089,727,416.85	1,302,848,773.93	1,299,741,803.61	99.76
	5			Educación	1,089,727,416.85	1,302,848,773.93	1,299,741,803.61	99.76
		2		Educación Media Superior	1,089,727,416.85	1,302,848,773.93	1,299,741,803.61	99.76
			2	Bachillerato General	0.00	167,919,242.37	164,909,876.71	98.21
			3	Bachillerato Técnico	1,089,727,416.85	1,134,929,531.56	1,134,831,926.90	99.99

Objetivos de Desarrollo Sostenible	
Clave	Descripción
04	Garantizar una educación inclusiva, equitativa y de calidad y promover oportunidades de aprendizaje durante toda la vida para todos.
05	Lograr la igualdad entre los géneros y empoderar a todas las mujeres y niñas

Metas de los Objetivos de Desarrollo Sostenible		
ODS	No. Meta	Descripción
04	03	Garantizar una educación inclusiva, equitativa y de calidad y promover oportunidades de aprendizaje durante toda la vida para todos. De aquí a 2030, asegurar el acceso igualitario de todos los hombres y las mujeres a una formación técnica, profesional y superior de calidad, incluida la enseñanza universitaria
	05	De aquí a 2030, eliminar las disparidades de género en la educación y asegurar el acceso igualitario a todos los niveles de la enseñanza y la formación profesional para las personas vulnerables, incluidas las personas con discapacidad, los pueblos indígenas y los niños en situaciones de vulnerabilidad
05		Lograr la igualdad entre los géneros y empoderar a todas las mujeres y niñas
	02	Eliminar todas las formas de violencia contra todas las mujeres y las niñas en los ámbitos público y privado, incluidas la trata y la explotación sexual y otros tipos de explotación

Objetivos del Plan Nacional		
Eje	Objetivo	Descripción
2	02	Bienestar. Garantizar el derecho a la educación laica, gratuita, incluyente, pertinente y de calidad en todos los tipos, niveles y modalidades del Sistema Educativo Nacional y para todas las personas.



**GOBIERNO CONSTITUCIONAL DEL ESTADO DE CHIAPAS**  
**SECRETARÍA DE HACIENDA**  
**PRESUPUESTO DE EGRESOS 2022**

**AVANCE DE CUMPLIMIENTO DE INDICADORES ESTRATÉGICOS**  
**ENERO - DICIEMBRE**

**Organismo Público:** 2.1.1.2.0.060 Colegio de Estudios Científicos y Tecnológicos del Estado de Chiapas

Objetivos del Plan Estatal				
Eje	Tema	Pol. Púb.	Objetivo	Descripción
3	2	03	01	Educación, Ciencia y Cultura. Educación para todos. Atención al abandono escolar en educación media superior. Disminuir el abandono escolar en la educación media superior.

Estrategias del Plan Estatal		
Clave Alineación PED	No. Est.	Descripción
320301	03	Impulsar la colaboración interinstitucional en materia de atención al abandono escolar.

Programa Sectorial		
Programa	Clave Alineación	Descripción
D	202320301	Educación.

Objetivos Estratégicos		
No. Obj.	Clave Alineación	Descripción
1	202320301D	Atender de manera integral la demanda educativa media superior, para la formación de alumnos con calidad.

**GOBIERNO CONSTITUCIONAL DEL ESTADO DE CHIAPAS**
**SECRETARÍA DE HACIENDA  
 PRESUPUESTO DE EGRESOS 2022**
**AVANCE DE CUMPLIMIENTO DE INDICADORES ESTRATÉGICOS  
 ENERO - DICIEMBRE**
**Organismo Público:** 2.1.1.2.0.060 Colegio de Estudios Científicos y Tecnológicos del Estado de Chiapas

Indicadores Estratégicos														
No. Obj	No. Ind	Tipo y Dimensión	Unidad de Medida	Nombre del Indicador	Descripción Cualitativa (Numerador / Denominador)	Año y Valor de Línea Base	Denominador ( A )	Total Numerador	Programado ( B )				Avances	
									Modificado ( C )				Efic. del Ejer. D/C	Meta Indic. D/A
									Alcanzado ( D )					
									Trimestres					
				I	II	III	IV							
1	1	Estratégico Eficacia	Alumno	Porcentaje de absorción de educación media en el Estado.	Número de alumnos de nuevo ingreso en el ciclo escolar actual. / Total de alumnos egresados de educación secundaria en el Estado.	2022 6,857.00	91,979.00	6,857.00	0.00	0.00	6,857.00	0.00	111.68%	8.33%
									0.00	0.00	6,857.00	0.00		
1	2	Estratégico Eficacia	Alumno	Porcentaje de eficiencia terminal en educación media.	Número de alumnos egresados de la misma generación en educación media. / Total de matrícula de nuevo ingreso en el ciclo escolar de la misma generación.	2022 5,028.00	6,857.00	5,028.00	0.00	0.00	5,028.00	0.00	95.68%	70.16%
								4,811.00	0.00	0.00	4,811.00	0.00		
1	3	Estratégico Eficacia	Alumno	Porcentaje de reprobación en educación media en el ciclo escolar actual.	Número de alumnos reprobados en el ciclo escolar actual. / Total de alumnos evaluados en el ciclo escolar actual.	2022 2,308.00	17,579.00	2,308.00	0.00	0.00	2,308.00	0.00	78.42%	10.30%
								1,810.00	0.00	0.00	1,810.00	0.00		
1	4	Estratégico Eficacia	Alumno	Porcentaje de abandono escolar en educación media en el ciclo escolar actual.	Número de alumnos dados de baja en el ciclo escolar. / Total de matrícula en el ciclo escolar.	2022 1,556.00	17,579.00	1,556.00	0.00	0.00	1,556.00	0.00	104.76%	9.27%
								1,630.00	0.00	0.00	1,630.00	0.00		
<b>Productos y Servicios</b>							<b>Cientes y Usuarios</b>							
Educación media superior enfocada a la ciencia y tecnología.							Alumnos, docentes y servidores públicos.							

**GOBIERNO CONSTITUCIONAL DEL ESTADO DE CHIAPAS**  
**COLEGIO DE ESTUDIOS CIENTÍFICOS Y TECNOLÓGICOS DEL**  
**ESTADO DE CHIAPAS**  
**SISTEMA CONTABLE 2022**

**INDICADORES DE POSTURA FISCAL / CON RECURSOS DEL EJERCICIO**

**DEL 1o. DE ENERO AL 31 DE DICIEMBRE DE 2022**

Fecha: Página 1 de 1  
14/02/2023

CONCEPTO	ESTIMADO	DEVENGADO	PAGADO
<b>I. Ingresos Presupuestarios</b>	<b>1,089,727,416.85</b>	<b>1,301,939,793.66</b>	<b>1,301,939,793.66</b>
Ingresos del Gobierno de la Entidad Federativa	0.00	0.00	0.00
Ingresos del Sector Paraestatal	1,089,727,416.85	1,301,939,793.66	1,301,939,793.66
<b>II. Egresos Presupuestarios</b>	<b>1,089,727,416.85</b>	<b>1,298,832,926.89</b>	<b>1,213,183,439.54</b>
Egresos del Gobierno de la Entidad Federativa	0.00	0.00	0.00
Egresos del Sector Paraestatal	1,089,727,416.85	1,298,832,926.89	1,213,183,439.54
<b>III. Balance Presupuestario (Superávit o Déficit) (III = I - II)</b>	<b>0.00</b>	<b>3,106,866.77</b>	<b>88,756,354.12</b>

CONCEPTO	ESTIMADO	DEVENGADO	PAGADO
<b>III. Balance Presupuestario (Superávit o Déficit)</b>	<b>0.00</b>	<b>3,106,866.77</b>	<b>88,756,354.12</b>
<b>IV. Intereses, Comisiones y Gastos de la Deuda</b>	<b>0.00</b>	<b>0.00</b>	<b>0.00</b>
<b>V. Balance Primario (Superávit o Déficit) (V = III - IV)</b>	<b>0.00</b>	<b>3,106,866.77</b>	<b>88,756,354.12</b>

CONCEPTO	ESTIMADO	DEVENGADO	PAGADO
<b>A. Financiamiento</b>	<b>0.00</b>	<b>0.00</b>	<b>0.00</b>
<b>B. Amortización de la Deuda</b>	<b>0.00</b>	<b>0.00</b>	<b>0.00</b>
<b>C. Endeudamiento o Desendeudamiento (C= A - B)</b>	<b>0.00</b>	<b>0.00</b>	<b>0.00</b>



**GOBIERNO CONSTITUCIONAL DEL ESTADO DE CHIAPAS  
COLEGIO DE ESTUDIOS CIENTÍFICOS Y TECNOLÓGICOS  
DEL ESTADO DE CHIAPAS**

**SISTEMA CONTABLE 2022  
RELACIÓN DE CUENTAS BANCARIAS PRODUCTIVAS ESPECÍFICAS**

**DEL 1o. DE ENERO AL 31 DE DICIEMBRE DE 2022**

Fecha: Página 1 de 1  
16/02/2023

FONDO, PROGRAMA O CONVENIO	DATOS DE LA CUENTA BANCARIA		
	INSTITUCIÓN BANCARIA	NÚMERO DE CUENTA	TIPO DE CUENTA
CECYTECH APORTACION FEDERAL 2022	BBVA MEXICO, S.A.	117930585	Maestra de Recursos Federales
CECYTECH/TELEBACHILLERATO APORTACION FEDERAL 2022	BBVA MEXICO, S.A.	118151253	Maestra de Recursos Federales



**GOBIERNO CONSTITUCIONAL DEL ESTADO DE CHIAPAS**  
**COLEGIO DE ESTUDIOS CIENTÍFICOS Y TECNOLÓGICOS DEL**  
**ESTADO DE CHIAPAS**  
**SISTEMA CONTABLE 2022**  
**RELACIÓN DE ESQUEMAS BURSÁTILES Y COBERTURAS FINANCIERAS**  
**DEL 1o. DE ENERO AL 31 DE DICIEMBRE DE 2022**

Página 1 de 1  
Fecha: 14/02/2023

**RELACIÓN DE ESQUEMAS BURSÁTILES Y DE COBERTURAS FINANCIERAS**

---

**NO APLICA**



**GOBIERNO CONSTITUCIONAL DEL ESTADO DE CHIAPAS**  
**COLEGIO DE ESTUDIOS CIENTÍFICOS Y TECNOLÓGICOS DEL**  
**ESTADO DE CHIAPAS**  
**SISTEMA CONTABLE 2022**

**FORMATO DEL EJERCICIO Y DESTINO DE GASTO FEDERALIZADO Y REINTEGROS**

**DEL 1o. DE ENERO AL 31 DE DICIEMBRE DE 2022**

Página 1 de 1  
14/02/2023

Fecha:

Programa o Fondo	Destino de los Recursos	Ejercicio		Reintegro
		DEVENGADO	PAGADO	
5 95 U0060 Subsidios para Organismos Descentralizados Estatales.	Cobertura Estatal	643,738,231.27	560,625,326.01	0.00

Concepto	31 de diciembre de 2022	31 de diciembre de 2021	Concepto	31 de diciembre de 2022	31 de diciembre de 2021
<b>ACTIVO</b>			<b>PASIVO</b>		
<b>Activo Circulante</b>			<b>Pasivo Circulante</b>		
<b>Efectivo y Equivalentes</b>	<b>141,151,082.61</b>	<b>135,818,907.84</b>	<b>Cuentas por Pagar a Corto Plazo</b>	<b>128,381,215.18</b>	<b>124,776,710.75</b>
Efectivo			Servicios Personales por Pagar a Corto Plazo	33,629,795.46	4,998,800.01
Bancos/Tesorería			Proveedores por Pagar a Corto Plazo		97,314,462.70
Bancos/Dependencias y Otros	118,327,418.38	132,700,512.60	Contratistas por Obras Públicas por Pagar a Corto Plazo		
Inversiones Temporales (Hasta 3 Meses)	2,450,183.83	2,435,504.36	Participaciones y Aportaciones por Pagar a Corto Plazo		
Fondos con Afectación Específica	20,124,061.72	364,867.20	Transferencias Otorgadas por Pagar a Corto Plazo	58,880,029.66	
Depósitos de Fondos de Terceros en Garantía y/o Administración	249,418.68	318,023.68	Intereses, Comisiones y Otros Gastos de la Deuda Pública por Pagar a Corto Plazo		
Otros Efectivos y Equivalentes			Retenciones y Contribuciones por Pagar a Corto Plazo	35,512,751.95	22,401,205.33
<b>Derechos a Recibir Efectivo o Equivalentes</b>	<b>1,378,273.71</b>	<b>93,334.45</b>	Devoluciones de la Ley de Ingresos por Pagar a Corto Plazo		
Inversiones Financieras de Corto Plazo			Otras Cuentas por Pagar a Corto Plazo	358,638.11	62,242.71
Cuentas por Cobrar a Corto Plazo	4,999.71	1,951.86	<b>Documentos por Pagar a Corto Plazo</b>	<b>0.00</b>	<b>0.00</b>
Deudores Diversos por Cobrar a Corto Plazo	1,373,274.00	91,382.59	Documentos Comerciales por Pagar a Corto Plazo		
Ingresos por Recuperar a Corto Plazo			Documentos con Contratistas por Obras Públicas por Pagar a Corto Plazo		
Deudores por Anticipos de la Tesorería a Corto Plazo			Otros Documentos por Pagar a Corto Plazo		
Préstamos Otorgados a Corto Plazo					
Otros Derechos a Recibir Efectivo o Equivalentes a Corto Plazo					
<b>Derechos a Recibir Bienes o Servicios</b>	<b>0.00</b>	<b>0.00</b>	<b>Porción a Corto Plazo de la Deuda Pública a Largo Plazo</b>	<b>0.00</b>	<b>0.00</b>
Anticipos a Proveedores por Adquisición de Bienes y Prestación de Servicios a Corto Plazo			Porción a Corto Plazo de la Deuda Pública		
Anticipo a Proveedores por Adquisición de Bienes Inmuebles y Muebles a Corto Plazo			Porción a Corto Plazo de Arrendamiento Financiero		
Anticipo a Proveedores por Adquisición de Bienes Intangibles a Corto Plazo			<b>Titulos y Valores a Corto Plazo</b>	<b>0.00</b>	<b>0.00</b>
Anticipo a Contratistas por Obras Públicas a Corto Plazo					
Otros Derechos a Recibir Bienes o Servicios a Corto Plazo			<b>Pasivos Diferidos a Corto Plazo</b>	<b>0.00</b>	<b>0.00</b>
<b>Inventarios</b>	<b>0.00</b>	<b>0.00</b>	Ingresos Cobrados por Adelantado a Corto Plazo		
Inventario de Mercancías para Venta			Intereses Cobrados por Adelantado a Corto Plazo		
Inventario de Mercancías Terminadas			Otros Pasivos Diferidos a Corto Plazo		
Inventario de Mercancías en Proceso de Elaboración			<b>Fondos y Bienes de Terceros en Garantía y/o Administración a Corto Plazo</b>	<b>0.00</b>	<b>0.00</b>
Inventario de Materias Primas, Materiales y Suministros para Producción			Fondos en Garantía a Corto Plazo		
Bienes en Tránsito			Fondos en Administración a Corto Plazo		
<b>Almacenes</b>	<b>0.00</b>	<b>0.00</b>	Fondos Contingentes a Corto Plazo		
<b>Estimación por Pérdida o Deterioro de Activos Circulantes</b>	<b>0.00</b>	<b>0.00</b>	Fondos de Fideicomisos, Mandatos y Contratos Análogos a Corto Plazo		
Estimaciones para Cuentas Incobrables por Derechos a Recibir Efectivo o Equivalentes			Otros Fondos de Terceros en Garantía y/o Administración a Corto Plazo		
Estimación por Deterioro de Inventarios			Valores y Bienes en Garantía a Corto Plazo		
<b>Otros Activos Circulantes</b>	<b>0.00</b>	<b>0.00</b>	<b>Provisiones a Corto Plazo</b>	<b>0.00</b>	<b>0.00</b>
Valores en Garantía			Provisión para Demandas y Juicios a Corto Plazo		
Bienes en Garantía (excluye depósitos de fondos)			Provisión para Contingencias a Corto Plazo		
Bienes Derivados de Embargos, Decomisos, Aseguramientos y Dación en Pago			Otras Provisiones a Corto Plazo		
Adquisición con Fondos de Terceros			<b>Otros Pasivos a Corto Plazo</b>	<b>929,868.03</b>	<b>1,141,938.74</b>
<b>Total de Activos Circulantes</b>	<b>142,529,356.32</b>	<b>135,912,242.29</b>	Ingresos por Clasificar	356,047.41	517,847.33
<b>Activo No Circulante</b>			Recaudación por Participar		
<b>Inversiones Financieras a Largo Plazo</b>			Otros Pasivos Circulantes	573,820.62	624,091.41
<b>Derechos a Recibir Efectivo o Equivalentes a Largo Plazo</b>	<b>281,509.78</b>	<b>224,332.00</b>	<b>Total de Pasivos Circulantes</b>	<b>129,311,083.21</b>	<b>125,918,649.49</b>
<b>Bienes Inmuebles, Infraestructura y Construcciones en Proceso</b>	<b>486,222,402.92</b>	<b>472,418,627.48</b>	<b>Pasivo No Circulante</b>	<b>169,024.78</b>	<b>103,398.01</b>
<b>Bienes Muebles</b>	<b>333,208,447.03</b>	<b>327,659,118.55</b>	<b>Cuentas por Pagar a Largo Plazo</b>	<b>0.00</b>	<b>0.00</b>
<b>Activos Intangibles</b>	<b>216,720.00</b>	<b>216,720.00</b>	<b>Documentos por Pagar a Largo Plazo</b>	<b>0.00</b>	<b>0.00</b>
<b>Depreciación, Deterioro y Amortización Acumulada de Bienes</b>	<b>(322,891,708.46)</b>	<b>(263,414,555.64)</b>	<b>Deuda Pública a Largo Plazo</b>	<b>0.00</b>	<b>0.00</b>
<b>Activos Diferidos</b>	<b>6,884,802.39</b>	<b>6,884,802.39</b>	<b>Pasivos Diferidos a Largo Plazo</b>	<b>3,392,330.97</b>	<b>3,297,998.57</b>
<b>Estimación por Pérdida o Deterioro de Activos no Circulantes</b>	<b>0.00</b>	<b>0.00</b>	<b>Fondos y Bienes de Terceros en Garantía y/o Administración a Largo Plazo</b>	<b>86,928.46</b>	<b>86,734.75</b>
<b>Otros Activos no Circulantes</b>	<b>598,848.00</b>	<b>0.00</b>	<b>Provisiones a Largo Plazo</b>	<b>0.00</b>	<b>0.00</b>
<b>Total de Activos No Circulantes</b>	<b>504,521,021.66</b>	<b>543,989,044.78</b>	<b>Total de Pasivos No Circulantes</b>	<b>3,648,284.21</b>	<b>3,488,131.33</b>
<b>Total del Activo</b>	<b>647,050,377.98</b>	<b>679,901,287.07</b>	<b>Total del Pasivo</b>	<b>132,959,367.42</b>	<b>129,406,780.82</b>
			<b>HACIENDA PÚBLICA / PATRIMONIO</b>		
			<b>Hacienda Pública/Patrimonio Contribuido</b>	<b>24,812,890.61</b>	<b>24,812,890.61</b>
			Aportaciones		
			Donaciones de Capital	24,812,890.61	24,812,890.61
			Actualización de la Hacienda Pública/Patrimonio		
			<b>Hacienda Pública/Patrimonio Generado</b>	<b>489,278,119.95</b>	<b>525,681,615.64</b>
			Resultados del Ejercicio (Ahorro/Desahorro)	(50,158,756.80)	(1,981,475.98)
			Resultados de Ejercicios Anteriores	501,677,900.52	489,918,800.66
			Revalúos	35,308,792.40	35,308,792.40
			Reservas	2,450,183.83	2,435,498.56
			Rectificaciones de Resultados de Ejercicios Anteriores		
			<b>Exceso o Insuficiencia en la Actualización de la Hacienda Pública/Patrimonio</b>	<b>0.00</b>	<b>0.00</b>
			Resultado por Posición Monetaria		
			Resultado por Tenencia de Activos no Monetarios		
<b>Total de Activos No Circulantes</b>	<b>504,521,021.66</b>	<b>543,989,044.78</b>	<b>Total Hacienda Pública/Patrimonio</b>	<b>514,091,010.56</b>	<b>550,494,506.25</b>
<b>Total del Activo</b>	<b>647,050,377.98</b>	<b>679,901,287.07</b>	<b>Total del Pasivo y Hacienda Pública/Patrimonio</b>	<b>647,050,377.98</b>	<b>679,901,287.07</b>

**GOBIERNO CONSTITUCIONAL DEL ESTADO DE CHIAPAS**  
**COLEGIO DE ESTUDIOS CIENTÍFICOS Y TECNOLÓGICOS DEL**  
**ESTADO DE CHIAPAS**  
**SISTEMA CONTABLE 2022**

**INFORME ANALÍTICO DE LA DEUDA PÚBLICA Y OTROS PASIVOS**  
**DEL 1o. DE ENERO AL 31 DE DICIEMBRE DE 2022**

Página 1 de 1  
 Fecha: 14/02/2023  
 LDF-2

Denominación de la Deuda Pública y Otros Pasivos	Saldo al 31 de diciembre de 2021	Disposiciones del Período	Amortizaciones del Período	Revaluaciones, Reclasificaciones y Otros Ajustes	Saldo Final del Período	Pago de Intereses del Período	Pago de Comisiones y demás costos asociados durante el Período
<b>Deuda Pública</b>	0.00	0.00	0.00	0.00	0.00	0.00	0.00
<b>Corto Plazo</b>	0.00	0.00	0.00	0.00	0.00	0.00	0.00
Instituciones de Crédito							
Títulos y Valores							
Arrendamientos Financieros							
<b>Largo Plazo</b>	0.00	0.00	0.00	0.00	0.00		
Instituciones de Crédito							
Títulos y Valores							
Arrendamientos Financieros							
<b>Otros Pasivos</b>	129,406,780.82				132,959,367.42		
<b>Total de la Deuda Pública y Otros Pasivos</b>	129,406,780.82	0.00	0.00	0.00	132,959,367.42	0.00	0.00

**Deuda Contingente (Informativo)**

**Valor de Instrumentos Bono Cupón Cero (Informativo)**

Instrumento Bono Cupón Cero 1, Banobras  
 Instrumento Bono Cupón Cero 2, Banobras

Obligaciones a Corto Plazo	Monto Contratado	Plazo Pactado	Tasa de Interés	Comisiones y Costos Relacionados	Tasa Efectiva
<b>Obligaciones a Corto Plazo (Informativo)</b>					



**GOBIERNO CONSTITUCIONAL DEL ESTADO DE CHIAPAS**  
**COLEGIO DE ESTUDIOS CIENTÍFICOS Y TECNOLÓGICOS DEL**  
**ESTADO DE CHIAPAS**  
**SISTEMA CONTABLE 2022**

**INFORME ANALÍTICO DE OBLIGACIONES DIFERENTES DE FINANCIAMIENTOS**  
**DEL 1o. DE ENERO AL 31 DE DICIEMBRE DE 2022**

Fecha:

DENOMINACIÓN DE LAS OBLIGACIONES DIFERENTES DE FINANCIAMIENTO	FECHA DEL CONTRATO	FECHA DE INICIO DE OPERACIÓN DEL PROYECTO	FECHA DE VENCIMIENTO	MONTO DE LA INVERSIÓN PACTADO	PLAZO PACTADO	MONTO PROMEDIO MENSUAL DEL PAGO DE LA CONTRAPRESTACIÓN	MONTO PROMEDIO MENSUAL DEL PAGO DE LA CONTRAPRESTACIÓN CORRESPONDIENTE AL PAGO DE INVERSIÓN	MONTO PAGADO DE LA INVERSIÓN AL 31 DE DICIEMBRE DE 2022	MONTO PAGADO DE LA INVERSIÓN ACTUALIZADO AL 31 DE DICIEMBRE DE 2022	SALDO PENDIENTE POR PAGAR DE LA INVERSIÓN AL 31 DE DICIEMBRE DE 2022
---	--------------------	---	----------------------	-------------------------------	---------------	--	---	---	---	--

**APP'S**

- APP 1
- APP 2
- APP 3
- APP XX

**Otros instrumentos**

- Otro instrumento 1
- Otro instrumento 2
- Otro instrumento 3
- Otro instrumento XX

**Total de Obligaciones Diferentes de Financiamiento**



**NO APLICA**

**SISTEMA CONTABLE 2022**  
**BALANCE PRESUPUESTARIO**  
**DEL 1o. DE ENERO AL 31 DE DICIEMBRE DE 2022**

 Página 1 de 1  
 Fecha: 14/02/2023

**LDF 4**

CONCEPTO	ESTIMADO/APROBADO	DEVENGADO	RECAUDADO/PAGADO
<b>Ingresos Totales</b>	<b>1,089,727,416.85</b>	<b>1,301,939,793.66</b>	<b>1,301,939,793.66</b>
Ingresos de Libre Disposición	561,786,184.85	658,199,911.60	658,199,911.60
Transferencias Federales Etiquetadas	527,941,232.00	643,739,882.06	643,739,882.06
Financiamiento Neto	0.00	0.00	0.00
<b>Egresos Presupuestarios</b>	<b>1,089,727,416.85</b>	<b>1,299,741,803.61</b>	<b>1,213,738,439.54</b>
Gasto No Etiquetado (sin incluir Amortización de la Deuda Pública)	561,786,184.85	656,003,572.34	653,113,113.53
Gasto Etiquetado (sin incluir Amortización de la Deuda Pública)	527,941,232.00	643,738,231.27	560,625,326.01
<b>Remanentes del Ejercicio Anterior</b>		<b>644,647,107.99</b>	<b>561,180,326.01</b>
Remanentes de Ingresos de Libre Disposición aplicados en el periodo		908,876.72	555,000.00
Remanentes de Transferencias Federales Etiquetadas aplicados en el periodo		643,738,231.27	560,625,326.01
<b>Balance Presupuestario</b>	<b>0.00</b>	<b>646,845,098.04</b>	<b>649,381,680.13</b>
<b>Balance Presupuestario sin Financiamiento Neto</b>	<b>0.00</b>	<b>646,845,098.04</b>	<b>649,381,680.13</b>
<b>Balance Presupuestario sin Financiamiento Neto y sin Remanentes del Ejercicio Anterior</b>	<b>0.00</b>	<b>2,197,990.05</b>	<b>88,201,354.12</b>

CONCEPTO	APROBADO	DEVENGADO	PAGADO
<b>Intereses, Comisiones y Gastos de la Deuda</b>	<b>0.00</b>	<b>0.00</b>	<b>0.00</b>
Intereses, Comisiones y Gastos de la Deuda con Gasto No Etiquetado	0.00	0.00	0.00
Intereses, Comisiones y Gastos de la Deuda con Gasto Etiquetado	0.00	0.00	0.00
<b>Balance Primario</b>	<b>0.00</b>	<b>2,197,990.05</b>	<b>88,201,354.12</b>

CONCEPTO	ESTIMADO/APROBADO	DEVENGADO	RECAUDADO/PAGADO
<b>Financiamiento</b>	<b>0.00</b>	<b>0.00</b>	<b>0.00</b>
Financiamiento con Fuente de Pago de Ingresos de Libre Disposición	0.00	0.00	0.00
Financiamiento con Fuente de Pago de Transferencias Federales Etiquetadas	0.00	0.00	0.00
<b>Amortización de la Deuda</b>	<b>0.00</b>	<b>0.00</b>	<b>0.00</b>
Amortización de la Deuda Pública con Gasto No Etiquetado	0.00	0.00	0.00
Amortización de la Deuda Pública con Gasto Etiquetado	0.00	0.00	0.00
<b>Financiamiento Neto</b>	<b>0.00</b>	<b>0.00</b>	<b>0.00</b>

CONCEPTO	ESTIMADO/APROBADO	DEVENGADO	RECAUDADO/PAGADO
Ingresos de Libre Disposición	561,786,184.85	658,199,911.60	658,199,911.60
Financiamiento Neto con Fuente de Pago de Ingresos de Libre Disposición	0.00	0.00	0.00
Financiamiento con Fuente de Pago de Ingresos de Libre Disposición	0.00	0.00	0.00
Amortización de la Deuda Pública con Gasto No Etiquetado	0.00	0.00	0.00
Gasto No Etiquetado ( sin incluir amortización de la Deuda Pública)	561,786,184.85	656,003,572.34	653,113,113.53
Remanentes de Ingresos de Libre Disposición aplicados en el periodo		908,876.72	555,000.00
<b>Balance Presupuestario de Recursos Disponibles</b>	<b>0.00</b>	<b>3,105,215.98</b>	<b>5,641,798.07</b>
<b>Balance Presupuestario de Recursos Disponibles sin Financiamiento Neto</b>	<b>0.00</b>	<b>3,105,215.98</b>	<b>5,641,798.07</b>

CONCEPTO	ESTIMADO/APROBADO	DEVENGADO	RECAUDADO/PAGADO
Transferencias Federales Etiquetadas	527,941,232.00	643,739,882.06	643,739,882.06
Financiamiento Neto con fuente de Pago de Transferencias Federales Etiquetadas	0.00	0.00	0.00
Financiamiento con Fuente de Pago de Transferencias Federales Etiquetadas	0.00	0.00	0.00
Amortización de la Deuda Pública con Gasto Etiquetado	0.00	0.00	0.00
Gasto Etiquetado ( sin incluir Amortización de la Deuda Pública)	527,941,232.00	643,738,231.27	560,625,326.01
Remanentes de Transferencias Federales Etiquetadas aplicados en el periodo		643,738,231.27	560,625,326.01
<b>Balance Presupuestario de Recursos Etiquetados</b>	<b>0.00</b>	<b>643,739,882.06</b>	<b>643,739,882.06</b>
<b>Balance Presupuestario de Recursos Etiquetados sin Financiamiento Neto</b>	<b>0.00</b>	<b>643,739,882.06</b>	<b>643,739,882.06</b>





**NOMBRE DEL ENTE PUBLICO : Colegio de Estudios Científicos y Tecnológicos del Estado de Chiapas**

**Estado Analítico del Ejercicio del Presupuesto de Egresos Detallado – LDF 6a.  
Clasificación por Objeto de Gasto (Capítulo y Concepto)**

**Del 1 de Enero al 31 de diciembre de 2022**

(PESOS)

Concepto	Egresos					Subejercicio
	Aprobado	Ampliaciones / Reducciones	Modificado	Devengado	Pagado	
b5) Productos Químicos, Farmacéuticos y de Laboratorio.	0.00	0.00	0.00	0.00	0.00	0.00
b6) Combustibles, Lubricantes y Aditivos.	0.00	0.00	0.00	0.00	0.00	0.00
b7) Vestuario, Blancos, Prendas de Protección y Artículos Deportivos.	0.00	0.00	0.00	0.00	0.00	0.00
b8) Materiales y Suministros para Seguridad.	0.00	0.00	0.00	0.00	0.00	0.00
b9) Herramientas, Refacciones y Accesorios Menores.	0.00	0.00	0.00	0.00	0.00	0.00
C. Servicios Generales.	0.00	0.00	0.00	0.00	0.00	0.00
c1) Servicios Básicos.	0.00	0.00	0.00	0.00	0.00	0.00
c2) Servicios de Arrendamiento.	0.00	0.00	0.00	0.00	0.00	0.00
c3) Servicios Profesionales, Científicos, Técnicos y Otros Servicios.	0.00	0.00	0.00	0.00	0.00	0.00
c4) Servicios Financieros, Bancarios y Comerciales.	0.00	0.00	0.00	0.00	0.00	0.00
c5) Servicios de Instalación, Reparación, Mantenimiento y Conservación.	0.00	0.00	0.00	0.00	0.00	0.00
c6) Servicios de Comunicación Social y Publicidad.	0.00	0.00	0.00	0.00	0.00	0.00
c7) Servicios de Traslado y Viáticos.	0.00	0.00	0.00	0.00	0.00	0.00
c8) Servicios Oficiales.	0.00	0.00	0.00	0.00	0.00	0.00
c9) Otros Servicios Generales.	0.00	0.00	0.00	0.00	0.00	0.00
D. Transferencias, Asignaciones, Subsidios y Otras Ayudas.	527,941,232.00	115,798,650.06	643,739,882.06	643,738,231.27	560,625,326.01	1,650.79
d1) Transferencias Internas y Asignaciones al Sector Público.	527,941,232.00	115,798,650.06	643,739,882.06	643,738,231.27	560,625,326.01	1,650.79
d2) Transferencias al Resto del Sector Público.	0.00	0.00	0.00	0.00	0.00	0.00
d3) Subsidios y Subvenciones.	0.00	0.00	0.00	0.00	0.00	0.00
d4) Ayudas Sociales.	0.00	0.00	0.00	0.00	0.00	0.00
d5) Pensiones y Jubilaciones.	0.00	0.00	0.00	0.00	0.00	0.00
d6) Transferencias a Fideicomisos, Mandatos y Otros Análogos.	0.00	0.00	0.00	0.00	0.00	0.00
d7) Transferencias a la Seguridad Social	0.00	0.00	0.00	0.00	0.00	0.00
d8) Donativos	0.00	0.00	0.00	0.00	0.00	0.00
d9) Transferencias al Exterior.	0.00	0.00	0.00	0.00	0.00	0.00
E. Bienes Muebles, Inmuebles e Intangibles.	0.00	0.00	0.00	0.00	0.00	0.00
e1) Mobiliario y Equipo de Administración.	0.00	0.00	0.00	0.00	0.00	0.00
e2) Mobiliario y Equipo Educativo y Recreativo.	0.00	0.00	0.00	0.00	0.00	0.00
e3) Equipo e Instrumental Médico y de Laboratorio.	0.00	0.00	0.00	0.00	0.00	0.00
e4) Vehículos y Equipo de Transporte.	0.00	0.00	0.00	0.00	0.00	0.00
e5) Equipo de Defensa y Seguridad.	0.00	0.00	0.00	0.00	0.00	0.00
e6) Maquinaria, Otros Equipos y Herramientas.	0.00	0.00	0.00	0.00	0.00	0.00
e7) Activos Biológicos.	0.00	0.00	0.00	0.00	0.00	0.00
e8) Bienes Inmuebles.	0.00	0.00	0.00	0.00	0.00	0.00
e9) Activos Intangibles.	0.00	0.00	0.00	0.00	0.00	0.00
F. Inversión Pública.	0.00	0.00	0.00	0.00	0.00	0.00
f1) Obra Pública en Bienes de Dominio Público.	0.00	0.00	0.00	0.00	0.00	0.00
f2) Obra Pública en Bienes Propios.	0.00	0.00	0.00	0.00	0.00	0.00
f3) Proyectos Productivos y Acciones de Fomento	0.00	0.00	0.00	0.00	0.00	0.00
G. Inversiones Financieras y Otras Provisiones.	0.00	0.00	0.00	0.00	0.00	0.00
g1) Inversiones para el Fomento de Actividades Productivas	0.00	0.00	0.00	0.00	0.00	0.00
g2) Acciones y Participaciones de Capital	0.00	0.00	0.00	0.00	0.00	0.00
g3) Compra de Títulos y Valores	0.00	0.00	0.00	0.00	0.00	0.00
g4) Concesión de Préstamos.	0.00	0.00	0.00	0.00	0.00	0.00
g5) Inversiones en Fideicomisos, Mandatos y Otros Análogos. Fideicomiso de Desastres Naturales (informativo)	0.00	0.00	0.00	0.00	0.00	0.00
g6) Otras Inversiones Financieras	0.00	0.00	0.00	0.00	0.00	0.00
g7) Provisiones para Contingencias y Otras Erogaciones Especiales.	0.00	0.00	0.00	0.00	0.00	0.00
H. Participaciones y Aportaciones.	0.00	0.00	0.00	0.00	0.00	0.00
h1) Participaciones.	0.00	0.00	0.00	0.00	0.00	0.00
h2) Aportaciones.	0.00	0.00	0.00	0.00	0.00	0.00
h3) Convenios.	0.00	0.00	0.00	0.00	0.00	0.00
I. Deuda Pública.	0.00	0.00	0.00	0.00	0.00	0.00
i1) Amortización de la Deuda Pública.	0.00	0.00	0.00	0.00	0.00	0.00
i2) Intereses de la Deuda Pública.	0.00	0.00	0.00	0.00	0.00	0.00
i3) Comisiones de la Deuda Pública.	0.00	0.00	0.00	0.00	0.00	0.00
i4) Gastos de la Deuda Pública.	0.00	0.00	0.00	0.00	0.00	0.00
i5) Costo por Coberturas.	0.00	0.00	0.00	0.00	0.00	0.00
i6) Apoyos Financieros.	0.00	0.00	0.00	0.00	0.00	0.00
i7) Adeudos de Ejercicios Fiscales Anteriores (ADEFAS).	0.00	0.00	0.00	0.00	0.00	0.00
<b>III. Total de Egresos</b>	<b>1,089,727,416.85</b>	<b>213,121,357.08</b>	<b>1,302,848,773.93</b>	<b>1,299,741,803.61</b>	<b>1,213,738,439.54</b>	<b>3,106,970.32</b>

**NOMBRE DEL ENTE PÚBLICO : Colegio de Estudios Científicos y Tecnológicos del Estado de Chiapas**  
**Estado Analítico del Ejercicio del Presupuesto de Egresos Detallado – LDF 6b.**

Clasificación Administrativa

Del 1 de Enero al 31 de diciembre de 2022

(PESOS)

Concepto	Egresos					Subejercicio
	Aprobado	Ampliaciones / Reducciones	Modificado	Devengado	Pagado	
<b>I. Gasto No Etiquetado</b>	<b>561,786,184.85</b>	<b>97,322,707.02</b>	<b>659,108,891.87</b>	<b>656,003,572.34</b>	<b>653,113,113.53</b>	<b>3,105,319.53</b>
E. Entidades Paraestatales y Fideicomisos No Empresariales y No Financieros	561,786,184.85	97,322,707.02	659,108,891.87	656,003,572.34	653,113,113.53	3,105,319.53
Colegio de Estudios Científicos y Tecnológicos del Estado de Chiapas	561,786,184.85	97,322,707.02	659,108,891.87	656,003,572.34	653,113,113.53	3,105,319.53
<b>II. Gasto Etiquetado</b>	<b>527,941,232.00</b>	<b>115,798,650.06</b>	<b>643,739,882.06</b>	<b>643,738,231.27</b>	<b>560,625,326.01</b>	<b>1,650.79</b>
E. Entidades Paraestatales y Fideicomisos No Empresariales y No Financieros	527,941,232.00	115,798,650.06	643,739,882.06	643,738,231.27	560,625,326.01	1,650.79
Colegio de Estudios Científicos y Tecnológicos del Estado de Chiapas	527,941,232.00	115,798,650.06	643,739,882.06	643,738,231.27	560,625,326.01	1,650.79
<b>III. Total de Egresos</b>	<b>1,089,727,416.85</b>	<b>213,121,357.08</b>	<b>1,302,848,773.93</b>	<b>1,299,741,803.61</b>	<b>1,213,738,439.54</b>	<b>3,106,970.32</b>

**NOMBRE DEL ENTE PÚBLICO : Colegio de Estudios Científicos y Tecnológicos del Estado de Chiapas**

Estado Analítico del Ejercicio del Presupuesto de Egresos Detallado – LDF 6c.

Clasificación Funcional (Finalidad y Función)

Del 1 de Enero al 31 de diciembre de 2022

(PESOS)

Concepto	Egresos					Subejercicio
	Aprobado	Ampliaciones / Reducciones	Modificado	Devengado	Pagado	
I. Gasto No Etiquetado	561,786,184.85	97,322,707.02	659,108,891.87	656,003,572.34	653,113,113.53	3,105,319.53
A. Gobierno	0.00	0.00	0.00	0.00	0.00	0.00
a1) Legislación	0.00	0.00	0.00	0.00	0.00	0.00
a2) Justicia	0.00	0.00	0.00	0.00	0.00	0.00
a3) Coordinación de la Política de Gobierno	0.00	0.00	0.00	0.00	0.00	0.00
a4) Relaciones Exteriores	0.00	0.00	0.00	0.00	0.00	0.00
a5) Asuntos Financieros y Hacendarios	0.00	0.00	0.00	0.00	0.00	0.00
a6) Seguridad Nacional	0.00	0.00	0.00	0.00	0.00	0.00
a7) Asuntos de Orden Público y de Seguridad Interior	0.00	0.00	0.00	0.00	0.00	0.00
a8) Otros Servicios Generales	0.00	0.00	0.00	0.00	0.00	0.00
B. Desarrollo Social	561,786,184.85	97,322,707.02	659,108,891.87	656,003,572.34	653,113,113.53	3,105,319.53
b1) Protección Ambiental	0.00	0.00	0.00	0.00	0.00	0.00
b2) Vivienda y Servicios a la Comunidad	0.00	0.00	0.00	0.00	0.00	0.00
b3) Salud	0.00	0.00	0.00	0.00	0.00	0.00
b4) Recreación, Cultura y Otras Manifestaciones Sociales	0.00	0.00	0.00	0.00	0.00	0.00
b5) Educación	561,786,184.85	97,322,707.02	659,108,891.87	656,003,572.34	653,113,113.53	3,105,319.53
b6) Protección Social	0.00	0.00	0.00	0.00	0.00	0.00
b7) Otros Asuntos Sociales	0.00	0.00	0.00	0.00	0.00	0.00
C. Desarrollo Económico	0.00	0.00	0.00	0.00	0.00	0.00
c1) Asuntos Económicos, Comerciales y Laborales en General	0.00	0.00	0.00	0.00	0.00	0.00
c2) Agropecuaria, Silvicultura, Pesca y Caza	0.00	0.00	0.00	0.00	0.00	0.00
c3) Combustibles y Energía	0.00	0.00	0.00	0.00	0.00	0.00
c4) Minería, Manufacturas y Construcción	0.00	0.00	0.00	0.00	0.00	0.00
c5) Transporte	0.00	0.00	0.00	0.00	0.00	0.00
c6) Comunicaciones	0.00	0.00	0.00	0.00	0.00	0.00
c7) Turismo	0.00	0.00	0.00	0.00	0.00	0.00
c8) Ciencia, Tecnología e Innovación	0.00	0.00	0.00	0.00	0.00	0.00
c9) Otras Industrias y Otros Asuntos Económicos	0.00	0.00	0.00	0.00	0.00	0.00
D. Otras no Clasificadas en Funciones Anteriores	0.00	0.00	0.00	0.00	0.00	0.00
d1) Transac. de la Deuda Pública/Costo Financiero de la Deuda	0.00	0.00	0.00	0.00	0.00	0.00
d2) Transf., Part. y Aport. entre Diferentes Niv. y Ord. de Gob.	0.00	0.00	0.00	0.00	0.00	0.00
d3) Saneamiento del Sistema Financiero	0.00	0.00	0.00	0.00	0.00	0.00
d4) Adeudos de Ejercicios Fiscales Anteriores	0.00	0.00	0.00	0.00	0.00	0.00
II. Gasto Etiquetado	527,941,232.00	115,798,650.06	643,739,882.06	643,738,231.27	560,625,326.01	1,650.79
A. Gobierno	0.00	0.00	0.00	0.00	0.00	0.00
a1) Legislación	0.00	0.00	0.00	0.00	0.00	0.00
a2) Justicia	0.00	0.00	0.00	0.00	0.00	0.00
a3) Coordinación de la Política de Gobierno	0.00	0.00	0.00	0.00	0.00	0.00
a4) Relaciones Exteriores	0.00	0.00	0.00	0.00	0.00	0.00
a5) Asuntos Financieros y Hacendarios	0.00	0.00	0.00	0.00	0.00	0.00
a6) Seguridad Nacional	0.00	0.00	0.00	0.00	0.00	0.00
a7) Asuntos de Orden Público y de Seguridad Interior	0.00	0.00	0.00	0.00	0.00	0.00
a8) Otros Servicios Generales	0.00	0.00	0.00	0.00	0.00	0.00
B. Desarrollo Social	527,941,232.00	115,798,650.06	643,739,882.06	643,738,231.27	560,625,326.01	1,650.79
b1) Protección Ambiental	0.00	0.00	0.00	0.00	0.00	0.00
b2) Vivienda y Servicios a la Comunidad	0.00	0.00	0.00	0.00	0.00	0.00
b3) Salud	0.00	0.00	0.00	0.00	0.00	0.00
b4) Recreación, Cultura y Otras Manifestaciones Sociales	0.00	0.00	0.00	0.00	0.00	0.00
b5) Educación	527,941,232.00	115,798,650.06	643,739,882.06	643,738,231.27	560,625,326.01	1,650.79
b6) Protección Social	0.00	0.00	0.00	0.00	0.00	0.00
b7) Otros Asuntos Sociales	0.00	0.00	0.00	0.00	0.00	0.00
C. Desarrollo Económico	0.00	0.00	0.00	0.00	0.00	0.00
c1) Asuntos Económicos, Comerciales y Laborales en General	0.00	0.00	0.00	0.00	0.00	0.00
c2) Agropecuaria, Silvicultura, Pesca y Caza	0.00	0.00	0.00	0.00	0.00	0.00
c3) Combustibles y Energía	0.00	0.00	0.00	0.00	0.00	0.00
c4) Minería, Manufacturas y Construcción	0.00	0.00	0.00	0.00	0.00	0.00
c5) Transporte	0.00	0.00	0.00	0.00	0.00	0.00
c6) Comunicaciones	0.00	0.00	0.00	0.00	0.00	0.00
c7) Turismo	0.00	0.00	0.00	0.00	0.00	0.00
c8) Ciencia, Tecnología e Innovación	0.00	0.00	0.00	0.00	0.00	0.00
c9) Otras Industrias y Otros Asuntos Económicos	0.00	0.00	0.00	0.00	0.00	0.00
D. Otras no Clasificadas en Funciones Anteriores	0.00	0.00	0.00	0.00	0.00	0.00
d1) Transac. de la Deuda Pública/Costo Financiero de la Deuda	0.00	0.00	0.00	0.00	0.00	0.00
d2) Transf., Part. y Aport. entre Diferentes Niv. y Ord. de Gob.	0.00	0.00	0.00	0.00	0.00	0.00
d3) Saneamiento del Sistema Financiero	0.00	0.00	0.00	0.00	0.00	0.00
d4) Adeudos de Ejercicios Fiscales Anteriores	0.00	0.00	0.00	0.00	0.00	0.00
<b>III. Total de Egresos</b>	<b>1,089,727,416.85</b>	<b>213,121,357.08</b>	<b>1,302,848,773.93</b>	<b>1,299,741,803.61</b>	<b>1,213,738,439.54</b>	<b>3,106,970.32</b>

**NOMBRE DEL ENTE PÚBLICO : Colegio de Estudios Científicos y Tecnológicos del Estado de Chiapas**

Estado Analítico del Ejercicio del Presupuesto de Egresos Detallado – LDF 6d.

**Clasificación de Servicios Personales por Categoría**

Del 1 de Enero al 31 de diciembre de 2022

(PESOS)

Concepto	Egresos					Subejercicio
	Aprobado	Ampliaciones / Reducciones	Modificado	Devengado	Pagado	
I. Gasto No Etiquetado	538,613,429.85	81,327,941.33	619,941,371.18	616,932,006.63	616,921,970.54	3,009,364.55
A. Personal Administrativo y de Servicio Público	327,462,714.28	-1,692,047.39	325,770,666.89	325,770,666.89	325,760,630.80	0.00
B. Magisterio	211,150,715.57	83,019,988.72	294,170,704.29	291,161,339.74	291,161,339.74	3,009,364.55
C. Servicios de Salud	0.00	0.00	0.00	0.00	0.00	0.00
c1) Personal Administrativo	0.00	0.00	0.00	0.00	0.00	0.00
c2) Personal Médico, Paramédico y Afín	0.00	0.00	0.00	0.00	0.00	0.00
D. Seguridad Pública	0.00	0.00	0.00	0.00	0.00	0.00
E. Gastos Asociados a la Implementación de Nuevas Leyes Federales o Reformas a las mismas	0.00	0.00	0.00	0.00	0.00	0.00
e1) Nombre del Programa o Ley 1	0.00	0.00	0.00	0.00	0.00	0.00
F. Sentencias Laborales Definitivas	0.00	0.00	0.00	0.00	0.00	0.00
II. Gasto Etiquetado	504,768,477.00	52,826,239.41	557,594,716.41	557,594,716.41	530,481,418.09	0.00
A. Personal Administrativo y de Servicio Público	293,617,761.43	-25,077,756.63	268,540,004.80	268,540,004.80	255,030,578.36	0.00
B. Magisterio	211,150,715.57	77,903,996.04	289,054,711.61	289,054,711.61	275,450,839.73	0.00
C. Servicios de Salud	0.00	0.00	0.00	0.00	0.00	0.00
c1) Personal Administrativo	0.00	0.00	0.00	0.00	0.00	0.00
c2) Personal Médico, Paramédico y Afín	0.00	0.00	0.00	0.00	0.00	0.00
D. Seguridad Pública	0.00	0.00	0.00	0.00	0.00	0.00
E. Gastos Asociados a la Implementación de Nuevas Leyes Federales o Reformas a las mismas	0.00	0.00	0.00	0.00	0.00	0.00
e1) Nombre del Programa o Ley 1	0.00	0.00	0.00	0.00	0.00	0.00
F. Sentencias Laborales Definitivas	0.00	0.00	0.00	0.00	0.00	0.00
<b>III. Total del Gasto en Servicios Personales</b>	<b>1,043,381,906.85</b>	<b>134,154,180.74</b>	<b>1,177,536,087.59</b>	<b>1,174,526,723.04</b>	<b>1,147,403,388.63</b>	<b>3,009,364.55</b>



**GOBIERNO CONSTITUCIONAL DEL ESTADO DE CHIAPAS**  
**COLEGIO DE ESTUDIOS CIENTÍFICOS Y TECNOLÓGICOS DEL ESTADO DE**  
**CHIAPAS**

**SISTEMA CONTABLE 2022**

**RELACIÓN DE BIENES INMUEBLES QUE COMPONEN SU PATRIMONIO**

**Cuenta Pública al 31 de diciembre de 2022**

Página 1 de 3

Hora: 06:11:25p. m.

Fecha: 14/02/2023

<b>Código</b>	<b>Descripción del Bien</b>	<b>Valor en Libros</b>
1231	Terrenos	28,652,140.45
1231 11174711Z001004 0001	19550 M2 Terreno Proyecto Villa Juvenil	140,000.00
1231 1117AY11Y001004 0006	Acapetahua	495,970.00
1231 1117AY11Y001006 0003	Villa Comaltitlan	395,970.00
1231 1117AY11Y001008 0002	Angel Albino Corzo	1,887,072.00
1231 1117AY11Y001009 0020	San Cristobal	5,128,025.00
1231 1117AY11Y001013 0026	La Libertad	2,900,000.00
1231 1117AY11Y001016 0010	Simojovel	2,300,000.00
1231 1117AY11Y001016 0100	5,108.49 M2 Terreno en Fraccionamiento Burócratas	3,610,680.73
1231 1117AY11Y001017 0005	SAN JUAN CANCUC	970,506.00
1231 1117AY11Y001017 0015	CHICOMUSELO	2,157,389.30
1231 1117AY11Y001017 0024	BENEMERITO DE LAS AMERICAS	2,279,070.00
1231 1117AY11Y001017 0031	LA INDEPENDENCIA	1,239,000.00
1231 1117AY11Y001019 0002	Cecyt 36 Ejido El Carmen Zacatal Jitotol, LT1 MZ1 ZONA 1 , 27,802.50 Metros Cuadrados P. U. \$1,158,704.42	1,158,704.42
1231 1187A511X003014 0019	Palenque	3,989,753.00
1233	Edificios no Habitacionales	230,810,960.90
1233 1152811C001021 0001	Construcción de Servicio Sanitario, Rehabilitación de Edificios y Obra Exterior, en Oficinas Centrales, Tuxtla Gutiérrez	1,821,131.92
1233 1174711Z001000 0002	San Fernando	677,873.59
1233 1174711Z001000 0003	Angel Albino Corzo	1,145,876.71
1233 1174711Z001000 0004	Villa Comaltitlan	790,797.64
1233 1174711Z001000 0005	Jitotol	1,182,897.53
1233 1174711Z001000 0007	Acapetahua	839,356.02
1233 1174711Z001000 0008	Tapilula	656,137.54
1233 1174711Z001000 0009	La Trinitaria	693,475.54
1233 1174711Z001000 0010	El Parral	808,279.60
1233 1174711Z001004 0001	San Fernando	3,781,735.49
1233 1174711Z001004 0003	Villa Comaltitlan	2,821,065.22
1233 1174711Z001004 0004	Jitotol	1,387,044.32
1233 1174711Z001004 0006	Acapetahua	1,639,226.01
1233 1174711Z001004 0007	Tapilula	253,063.66
1233 1174711Z001004 0008	La Trinitaria	1,042,084.07
1233 1174711Z001004 0010	Simojovel	1,489,460.59
1233 1174711Z001004 0011	Oxchuc	1,627,846.37
1233 1174711Z001004 0012	El Porvenir	1,807,755.31
1233 1174711Z001004 0013	Raudales Malpaso	3,152,881.96
1233 1174711Z001004 0014	Jesus Ma Garza	2,299,559.21
1233 1174711Z001004 0018	Chenalhó	2,500,783.61
1233 1174711Z001004 0019	Palenque	925,991.78
1233 1174711Z001004 0020	San Cristobal	60,000.00
1233 1174711Z001004 0021	Bochil	2,462,207.71

**GOBIERNO CONSTITUCIONAL DEL ESTADO DE CHIAPAS**  
**COLEGIO DE ESTUDIOS CIENTÍFICOS Y TECNOLÓGICOS DEL ESTADO DE**  
**CHIAPAS**

**SISTEMA CONTABLE 2022**  
**RELACIÓN DE BIENES INMUEBLES QUE COMPONEN SU PATRIMONIO**  
**Cuenta Pública al 31 de diciembre de 2022**

Página 2 de 3

Hora: 06:11:25p. m.

Fecha: 14/02/2023

Código	Descripción del Bien	Valor en Libros
1233 1174711Z001004 0022	Ricardo Flores Magon	4,409,702.19
1233 1174711Z001005 0010	Simojovel	206,314.84
1233 1174711Z001005 0022	Ricardo Flores Magon	340,457.91
1233 1174711Z001007 0001	San Fernando	24,999.95
1233 1174711Z001007 0002	Angel Albino Corzo	872,992.79
1233 1174711Z001007 0003	Villa Comaltitlan	649,649.67
1233 1174711Z001007 0004	Jitotol	12,500.00
1233 1174711Z001007 0006	Acapetahua	8,537.15
1233 1174711Z001007 0007	Tapilula	2,362,643.67
1233 1174711Z001007 0009	El Parral	4,107,250.92
1233 1174711Z001007 0010	Simojovel	1,239,984.49
1233 1174711Z001007 0011	Oxchuc	1,609,120.80
1233 1174711Z001007 0012	El Porvenir	1,839,045.28
1233 1174711Z001007 0013	Raudales Malpaso	1,696,926.20
1233 1174711Z001007 0016	Salto de Agua	2,317,475.15
1233 1174711Z001007 0017	Bella Vista	1,213,389.44
1233 1174711Z001007 0018	Chenalho	1,031,182.16
1233 1174711Z001007 0019	Palenque	3,426,187.41
1233 1174711Z001007 0020	San Cristobal	1,323,277.75
1233 1174711Z001007 0021	Bochil	339,091.73
1233 1174711Z001007 0022	Ricardo Flores Magon	720,243.31
1233 1174711Z001007 0023	Villa Morelos	3,851,734.74
1233 1174711Z001007 0025	Nueva Palestina	4,303,060.51
1233 1174711Z001007 0026	La Libertad	3,199,133.10
1233 1174711Z001007 0027	Huixtan	3,596,360.98
1233 1174711Z001007 0028	Jerusalen	3,605,213.18
1233 1174711Z001007 0029	Damasco	6,527,079.50
1233 1174711Z001007 0030	20 de Noviembre	5,813,579.88
1233 1174711Z001016 0020	Laboratorio de Turismo San Cristobal	2,889,703.46
1233 1174711Z001017 0006	Plantel 05 San Juan Cancuc	9,059,610.00
1233 1174711Z001017 0025	Plantel 24 Benemérito de las Américas	7,815,134.40
1233 217A511X003010 0033	Plantel 33 Frontera Corozal 04 Aulas Didácticas, Biblioteca con 1 anexo, Taller de Turismo con Anexos, Laboratorio Multidisciplinario	5,496,485.55
1233 217A511X003013 0001	Plantel 01 San Fernando, Servicios Sanitarios en U-1C equipada con muebles sanitarios, red eléctrica exterior, red hidrosanitaria, andadores de liga y cisterna	1,163,592.64
1233 217A511X003013 0004	Cecyt 04 Jitotol	3,769,565.08
1233 217A511X003013 0007	Cecyt 07 Tapilula	677,818.44
1233 217A511X003013 0008	Cecyt 08 La Trinitaria	786,284.54
1233 217A511X003013 0010	Cecyt 10 Simojovel. Construcción de 01 Aula Didáctica	780,444.75
1233 217A511X003013 0011	Cecyt 11 Oxchuc	2,406,481.68
1233 217A511X003013 0013	Cecyt 13 Raudales Malpaso	758,457.53
1233 217A511X003013 0014	Cecyt 14 Jesus Ma. Garza	793,222.68
1233 217A511X003013 0020	Cecyt 20 San Cristobal	557,051.63

**GOBIERNO CONSTITUCIONAL DEL ESTADO DE CHIAPAS**  
**COLEGIO DE ESTUDIOS CIENTÍFICOS Y TECNOLÓGICOS DEL ESTADO DE**  
**CHIAPAS**

**SISTEMA CONTABLE 2022**

**RELACIÓN DE BIENES INMUEBLES QUE COMPONEN SU PATRIMONIO**

**Cuenta Pública al 31 de diciembre de 2022**

Página 3 de 3

Hora: 06:11:25p. m.

Fecha: 14/02/2023

<b>Código</b>	<b>Descripción del Bien</b>	<b>Valor en Libros</b>
1233 217A511X003013 0021	Cecyt 21 Bochil	1,911,177.77
1233 217A511X003013 0022	Cecyt 22 Ricardo Flores Magon	3,832,215.77
1233 217A511X003013 0037	Cecyt 37 Santa Elena	5,033,219.24
1233 217A511X003014 0019	Plantel 19 Palenque. Construcción de 03 Aulas Didácticas	1,718,961.54
1233 217A511X003014 0036	Plantel 36 Carmen Zacatal, Construcción de 7 aulas didácticas, 1 servicio sanitario, pórtico y obra exterior (Andadores, barda perimetral)	5,796,475.95
1233 217A511X003014 0038	Plantel 38 Mesbiljá, Construcción de 6 aulas didácticas, taller de electricidad sin equipo, 1 servicio sanitario, pórtico y obra exterior	7,199,550.45
1233 217A511X003014 0039	Plantel 39 Tumbalá, 06 Aulas Didácticas, 01 Laboratorio de Enfermería, 01 Servicio Sanitario, Pórtico y Obra Exterior	5,755,501.03
1233 217A511X003015 0001	Plantel 01 San Fernando, 02 Aulas, Andadores, Red Eléctrica Exterior y Muro de Acometida	1,185,175.09
1233 217A511X003015 0007	Plantel 07 Tapilula. Construcción de 5 Aulas Didácticas	2,849,806.84
1233 217A511X003015 0010	Plantel 10 Simojovel. Construcción de 03 Aulas Didácticas	1,737,309.26
1233 217A511X003015 0014	Plantel 14 Jesus Ma. Garza 03 Aulas Didácticas	1,495,405.51
1233 217A511X003015 0022	Plantel 22 Ricardo Flores Magón, Construcción de 3 Aulas didácticas	1,300,000.00
1233 217A511X003015 0025	Plantel 25 Nueva Palestina 1 Laboratorio de Enfermería	1,852,350.79
1233 217A511X003015 0038	Plantel 38 Mesbiljá. Construcción de 1 Aula Didáctica, Laboratorio Multidisciplinario y Letrina	6,065,991.08
1233 217A511X003016 0002	Plantel 02 Angel Albino Corzo. Construcción de 02 Aulas Didácticas y 01 Taller de Computo	2,819,010.38
1233 217A511X003017 0015	Plantel 15 Chicomuselo	10,689,120.00
1233 217A511X003017 0028	Plantel 28 Jerusalem. Construcción de Area Administrativa.	2,483,242.96
1233 217A511X003017 0031	Plantel 31 La Independencia	7,744,928.00
1233 217A511X003018 0006	Plantel 06 Acapetahua. Construcción de 01 Aula	1,117,150.04
1233 217A511X003018 0008	Plantel 08 La Trinitaria. Construcción de 01 Aula	1,009,127.26
1233 217A511X003020 0021	01 Aula con Equipamiento y Servicios Sanitarios Plantel 21 Bochil	2,219,334.11
1233 217A511X003020 0022	02 Aulas Didácticas con Equipamiento Plantel 22 Ricardo Flores Magon	1,534,796.09
1233 217A511X003020 0027	01 Taller de Alimentos con Equipamiento Plantel 27 Huixtan	4,385,383.40
1233 217A511X003020 0044	Servicio Sanitario y Obra Exterior Plantel 44 Naltiton	1,804,434.42
1233 2259212E032021 0001	Plantel 18 Chenalhó, Construcción de Taller de Servicio Social y Obra Exterior (PROGRAMA FAM 2021)	4,743,412.89
1233 2259212E032021 0002	Plantel 20 San Cristóbal de las Casas, Construcción de Área Administrativa y Obra Exterior (PROGRAMA FAM 2021)	3,660,031.12
1233 2259212E032021 0003	Plantel 30 20 de Noviembre, Construcción de 2 Aulas Didácticas y Obra Exterior (PROGRAMA FAM 2021)	1,875,075.39
1233 2259212E032021 0004	Plantel 45 Nuevo Juan del Grijalva, Construcción de 4 Aulas Didácticas, Servicio Sanitario y Obra Exterior (PROGRAMA FAM 2021)	3,525,256.04

**GOBIERNO CONSTITUCIONAL DEL ESTADO DE CHIAPAS**  
**COLEGIO DE ESTUDIOS CIENTÍFICOS Y TECNOLÓGICOS DEL ESTADO DE**  
**CHIAPAS**

**SISTEMA CONTABLE 2022**

**RELACIÓN DE BIENES MUEBLES QUE COMPONEN SU PATRIMONIO**

**Cuenta Pública al 31 de diciembre de 2022**

Página 1 de 248

Hora: 06:11:12p. m.

Fecha: 14/02/2023

Código	Descripción del Bien	Valor en Libros
1241	Mobiliario y Equipo de Administración	78,946,295.86
1241 1111A111X001000 0359	1 Mesa Central para Laboratorio	2,480.00
1241 1111A111X001000 0360	1 Mesa Central para Laboratorio	2,480.00
1241 1111A111X001000 0361	1 Mesa Central para Laboratorio	2,480.00
1241 1111A111X001000 0362	1 Mesa Central para Laboratorio	2,480.00
1241 1111A111X001000 0363	1 Mesa Central para Laboratorio	2,480.00
1241 1111A111X001000 0364	1 Mesa Central para Laboratorio	2,480.00
1241 1111A111X001000 0365	1 Archivero Metálico de 4 Gavetas	2,775.66
1241 1111A111X001000 0366	1 Archivero Metálico de 4 Gavetas	2,775.66
1241 1111A111X001000 0367	1 Archivero Metálico de 4 Gavetas	2,775.66
1241 1111A111X001000 0368	1 Archivero Metálico de 4 Gavetas	2,775.66
1241 1111A111X001002 0021	1 Vitrina Panadera de Madera	2,969.30
1241 1111A111X001002 0022	1 Escritorio Semi-Ejecutivo	2,413.56
1241 1111A111X001002 0023	1 Escritorio Semi-Ejecutivo	2,413.56
1241 1111A111X001002 0024	1 Escritorio Ejecutivo	2,472.50
1241 1111A111X001005 0006	1 Caja Fuerte con Puerta	2,995.01
1241 1111A111X001009 0003	1 Nicho para Bandera	3,105.00
1241 1111A111X001009 0008	1 Estacion de Trabajo	7,434.62
1241 1111A111X001009 0009	1 Estación de Trabajo	3,390.71
1241 1111A111X001009 0010	1 Estación de Trabajo	3,390.71
1241 1111A111X001009 0011	1 Archivero Metálico de 4 Gavetas	2,990.00
1241 1111A111X001010 0002	1 Escritorio Ejecutivo	20,035.52
1241 1111A111X001010 0016	1 Credenza Ejecutiva	9,067.72
1241 1111A111X001010 0019	1 Juego de Sala	19,952.00
1241 1111A111X001010 0020	1 Armario Ejecutivo	7,802.16
1241 1111A111X001010 0022	1 Librero	4,985.00
1241 1111A111X001010 0023	1 Librero	4,985.00
1241 1111A111X001010 0024	1 Librero	4,985.00
1241 1111A111X001010 0025	1 Librero	4,985.00
1241 1111A111X001010 0026	1 Librero	4,985.00
1241 1111A111X001010 0027	1 Escritorio Ejecutivo	3,497.40
1241 1111A111X001010 0028	1 Escritorio Ejecutivo	3,497.40
1241 1111A111X001010 0029	1 Escritorio Ejecutivo con Cajón	7,129.36
1241 1111A111X001010 0030	1 Escritorio Ejecutivo con Cajón	7,129.36
1241 1111A111X001010 0031	1 Escritorio Ejecutivo con Cajón	7,129.36
1241 1111A111X001010 0032	1 Escritorio Ejecutivo con Cajón	7,129.36
1241 1111A111X001010 0033	1 Escritorio Ejecutivo con Cajón	7,129.36
1241 1111A111X001010 0034	1 Escritorio Ejecutivo con Cajón	7,129.36
1241 1111A111X001010 0035	1 Modulo para Computadora	2,784.00
1241 1111A111X001010 0036	1 Modulo para Computadora	2,784.00
1241 1111A111X001010 0037	1 Mesa de Juntas Modular	12,736.80

**GOBIERNO CONSTITUCIONAL DEL ESTADO DE CHIAPAS**  
**COLEGIO DE ESTUDIOS CIENTÍFICOS Y TECNOLÓGICOS DEL ESTADO DE**  
**CHIAPAS**

**SISTEMA CONTABLE 2022**  
**RELACIÓN DE BIENES MUEBLES QUE COMPONEN SU PATRIMONIO**  
**Cuenta Pública al 31 de diciembre de 2022**

Página 2 de 248

Hora: 06:11:12p. m.

Fecha: 14/02/2023

<b>Código</b>	<b>Descripción del Bien</b>	<b>Valor en Libros</b>
1241 1111A111X001010 0038	1 Credenza de 2 Gavetas	3,387.20
1241 1111A111X001010 0039	1 Credenza de 2 Gavetas	3,387.20
1241 1111A111X001010 0040	1 Sillón de Visita	3,816.40
1241 1111A111X001010 0041	1 Sillón de Visita	3,816.40
1241 1111A111X001010 0042	1 Sillón Ejecutivo	3,845.40
1241 1111A111X001010 0043	1 Sillón Ejecutivo	3,845.40
1241 1111A111X001010 0044	1 Sillón Ejecutivo	3,845.40
1241 1111A111X001010 0045	1 Sillón Ejecutivo	3,085.60
1241 1111A111X001010 0046	1 Sillón Ejecutivo	3,085.60
1241 1111A111X001010 0047	1 Sillón Ejecutivo	3,085.60
1241 1111A111X001010 0048	1 Escritorio Secretarial	3,538.00
1241 1111A111X001010 0049	1 Escritorio Secretarial	3,538.00
1241 1111A111X001010 0050	1 Escritorio Secretarial	3,538.00
1241 1111A111X001010 0051	1 Escritorio Secretarial	3,538.00
1241 1111A111X001010 0052	1 Escritorio Secretarial	3,538.00
1241 1111A111X001010 0053	1 Escritorio Secretarial	3,538.00
1241 1111A111X001010 0054	1 Escritorio Secretarial	3,538.00
1241 1111A111X001010 0055	1 Escritorio Secretarial	3,538.00
1241 1111A111X001010 0056	1 Escritorio Secretarial	3,538.00
1241 1111A111X001010 0057	1 Escritorio Secretarial	3,538.00
1241 1111A111X001011 0001	1 Juego de Sala de 3 piezas	26,680.00
1241 1111A111X001011 0002	1 Mesa de Trabajo Redonda	4,756.00
1241 1111A111X001011 0003	1 Mesa de Centro de Cristal con base de Piel Sintética	5,162.00
1241 1111A111X001011 0006	1 Escritorio Metálico Secretarial de 2 Gavetas	4,431.20
1241 1111A111X001011 0007	1 Escritorio Metálico Secretarial de 2 Gavetas	4,431.20
1241 1111A111X001011 0008	1 Escritorio Metálico Secretarial de 2 Gavetas	4,431.20
1241 1111A111X001011 0009	1 Escritorio Metálico Secretarial de 2 Gavetas	4,431.20
1241 1111A111X001011 0010	1 Escritorio Metálico Secretarial de 2 Gavetas	4,431.20
1241 1111A111X001011 0011	1 Escritorio Metálico Secretarial de 2 Gavetas	4,431.20
1241 1111A111X001011 0012	1 Escritorio Metálico Secretarial de 2 Gavetas	4,431.20
1241 1111A111X001011 0013	1 Escritorio Metálico Secretarial de 2 Gavetas	4,431.20
1241 1111A111X001011 0014	1 Escritorio Metálico Secretarial de 2 Gavetas	4,431.20
1241 1111A111X001011 0015	1 Escritorio Metálico Secretarial de 2 Gavetas	4,431.20
1241 1111A111X001011 0016	1 Sillón Ejecutivo de Piel color Negro	3,828.00
1241 1111A111X001011 0017	1 Sillón Ejecutivo de Piel color Negro	3,828.00
1241 1111A111X001011 0018	1 Sillón Ejecutivo de Piel color Negro	3,828.00
1241 1111A111X001011 0019	1 Sillón Ejecutivo de Piel color Negro	3,828.00
1241 1111A111X001011 0020	1 Sillón Ejecutivo de Piel color Negro	3,828.00
1241 1111A111X001012 0005	Archivero Vertical 3 Gavetas P.U. \$ 3,788.56	3,788.56
1241 1111A111X001012 0006	Archivero Vertical 4 Gavetas P.U. \$ 4,630.72	4,630.72
1241 1111A111X001012 0007	Escalera de Tijera de Aluminio P.U. \$ 2,552.00	2,552.00
1241 1111A111X001012 0011	Sillón secretarial con Recarga Brazos P.U. \$ 3,679.83	3,679.83

**GOBIERNO CONSTITUCIONAL DEL ESTADO DE CHIAPAS**  
**COLEGIO DE ESTUDIOS CIENTÍFICOS Y TECNOLÓGICOS DEL ESTADO DE**  
**CHIAPAS**

**SISTEMA CONTABLE 2022**  
**RELACIÓN DE BIENES MUEBLES QUE COMPONEN SU PATRIMONIO**  
**Cuenta Pública al 31 de diciembre de 2022**

Página 3 de 248

Hora: 06:11:12p. m.

Fecha: 14/02/2023

Código	Descripción del Bien	Valor en Libros
1241 1111A111X001012 0014	1 Escritorio Secretarial P. U. \$ 3,835.25	3,835.25
1241 1111A111X001012 0015	1 Escritorio Secretarial P. U. \$ 3,835.25	3,835.25
1241 1111A111X001012 0016	1 Escritorio Secretarial P. U. \$ 3,835.25	3,835.25
1241 1111A111X001012 0017	1 Escritorio Secretarial P.U. \$ 3,797.84	3,797.84
1241 1111A111X001012 0018	1 Escritorio Secretarial P.U. \$ 3,797.84	3,797.84
1241 1111A111X001012 0019	1 Escritorio Secretarial P.U. \$ 3,774.64	3,774.64
1241 1111A111X001012 0020	1 Escritorio Secretarial P.U. \$ 3,774.64	3,774.64
1241 1111A111X001012 0021	1 Escritorio Secretarial P.U. \$ 3,774.64	3,774.64
1241 1111A111X001012 0022	1 Escritorio Secretarial P.U. \$ 3,774.64	3,774.64
1241 1111A111X001012 0023	1 Archivero de 4 Gavetas P.U. \$ 4,909.12	4,909.12
1241 1111A111X001012 0024	1 Archivero de 4 Gavetas P.U. \$ 4,909.12	4,909.12
1241 1111A111X001012 0025	1 Anaquel Metálico P.U. \$ 2,857.08	2,857.08
1241 1111A111X001012 0026	1 Anaquel Metálico P.U. \$ 2,857.08	2,857.08
1241 1111A111X001012 0027	1 Anaquel Metálico P.U. \$ 2,857.08	2,857.08
1241 1111A111X001012 0028	1 Anaquel Metálico P.U. \$ 2,857.08	2,857.08
1241 1111A111X001012 0029	1 Mesa Ovalada P.U. \$ 7,864.80	7,864.80
1241 1111A111X001012 0030	1 Mesa Ovalada P.U. \$ 7,864.80	7,864.80
1241 1111A111X001012 0031	1 Mesa Ovalada P.U. \$ 7,864.80	7,864.80
1241 1111A111X001012 0032	1 Mesa Ovalada P.U. \$ 7,864.80	7,864.80
1241 1111A111X001013 0002	Módulo Operativo para Areas de Trabajo P.U. \$ 35,288.36	35,288.36
1241 1111A111X001013 0003	Escritorio Eco 3 P. U. \$ 3,016.00	3,016.00
1241 1111A111X001013 0004	Módulo Operativo para 4 áreas de Trabajo P. U. % 35,288.44	35,288.44
1241 1111A111X001013 0005	Archivero Móvil M-106 P. U. \$ 5,220.00	5,220.00
1241 1111A111X001013 0006	Escritorio Móvil Venetto M-138 P. U. \$ 5,220.00	5,220.00
1241 1111A111X001013 0007	Escritorio Privacia M-H148 P. U. \$ 6,032.00	6,032.00
1241 1111A111X001013 0009	Escritorio Vidrio Metal 66243 P. U. \$ 3,213.20	3,213.20
1241 1111A111X001013 0010	1 Silla Modelo E-90 P. U. \$ 2,436.00	2,436.00
1241 1111A111X001013 0011	1 Silla Modelo E-90 P. U. \$ 2,436.00	2,436.00
1241 11174711Z001014 0003	Silla Gerencial Ejecutiva P. U. \$ 2,617.25	2,617.25
1241 11174711Z001014 0004	Escritorio Metalico Secretarial P. U. \$ 3,252.00	3,252.00
1241 11174711Z001014 0005	1 Escritorio Metálico Secretarial P. U. \$ 3,251.99	3,251.99
1241 11174711Z001014 0006	1 Escritorio Metálico Secretarial P. U. \$ 3,251.99	3,251.99
1241 11174711Z001014 0007	1 Escritorio Metálico Secretarial P. U. \$ 3,251.99	3,251.99
1241 11174711Z001014 0008	1 Escritorio Metálico Secretarial P. U. \$ 3,251.99	3,251.99
1241 11174711Z001014 0009	1 Escritorio Metálico Secretarial P. U. \$ 3,251.99	3,251.99
1241 11174711Z001014 0010	1 Escritorio Metálico Secretarial P. U. \$ 3,251.99	3,251.99
1241 11174711Z001014 0011	1 Escritorio Metálico Secretarial P. U. \$ 3,251.99	3,251.99
1241 11174711Z001014 0012	1 Escritorio Metálico Secretarial P. U. \$ 3,251.99	3,251.99
1241 11174711Z001014 0013	1 Escritorio Metálico Secretarial P. U. \$ 3,251.99	3,251.99
1241 11174711Z001014 0014	1 Escritorio Metálico Secretarial P. U. \$ 3,251.99	3,251.99
1241 11174711Z001014 0015	1 Escritorio Metálico Secretarial P. U. \$ 3,251.99	3,251.99
1241 11174711Z001014 0016	1 Escritorio Metálico Secretarial P. U. \$ 3,251.99	3,251.99

**GOBIERNO CONSTITUCIONAL DEL ESTADO DE CHIAPAS**  
**COLEGIO DE ESTUDIOS CIENTÍFICOS Y TECNOLÓGICOS DEL ESTADO DE**  
**CHIAPAS**

**SISTEMA CONTABLE 2022**  
**RELACIÓN DE BIENES MUEBLES QUE COMPONEN SU PATRIMONIO**  
**Cuenta Pública al 31 de diciembre de 2022**

Página 4 de 248

Hora: 06:11:12p. m.

Fecha: 14/02/2023

Código	Descripción del Bien	Valor en Libros
1241 11174711Z001014 0017	1 Escritorio Metálico Secretarial P. U. \$ 3,251.99	3,251.99
1241 11174711Z001014 0018	1 Escritorio Metálico Secretarial P. U. \$ 3,251.99	3,251.99
1241 11174711Z001014 0019	1 Escritorio Metálico Secretarial P. U. \$ 3,251.99	3,251.99
1241 11174711Z001014 0020	1 Escritorio Metálico Secretarial P. U. \$ 3,251.99	3,251.99
1241 11174711Z001014 0021	1 Escritorio Metálico Secretarial P. U. \$ 3,251.99	3,251.99
1241 11174711Z001014 0022	1 Escritorio Metálico Secretarial P. U. \$ 3,251.99	3,251.99
1241 11174711Z001014 0023	1 Escritorio Metálico Secretarial P. U. \$ 3,251.99	3,251.99
1241 11174711Z001014 0024	1 Escritorio Metálico Secretarial P. U. \$ 3,251.99	3,251.99
1241 11174711Z001014 0025	1 Escritorio Metálico Secretarial P. U. \$ 3,251.99	3,251.99
1241 11174711Z001014 0026	1 Escritorio Metálico Secretarial P. U. \$ 3,251.99	3,251.99
1241 11174711Z001014 0027	1 Escritorio Metálico Secretarial P. U. \$ 3,251.99	3,251.99
1241 11174711Z001014 0028	1 Escritorio Metálico Secretarial P. U. \$ 3,251.99	3,251.99
1241 11174711Z001014 0029	1 Escritorio Metálico Secretarial P. U. \$ 3,251.99	3,251.99
1241 11174711Z001014 0030	1 Escritorio Metálico Secretarial P. U. \$ 3,251.99	3,251.99
1241 11174711Z001014 0031	1 Escritorio Metálico Secretarial P. U. \$ 3,251.99	3,251.99
1241 11174711Z001014 0032	1 Escritorio Metálico Secretarial P. U. \$ 3,251.99	3,251.99
1241 11174711Z001014 0033	1 Escritorio Metálico Secretarial P. U. \$ 3,251.99	3,251.99
1241 11174711Z001014 0034	1 Escritorio Metálico Secretarial P. U. \$ 3,251.99	3,251.99
1241 11174711Z001014 0035	1 Escritorio Metálico Secretarial P. U. \$ 3,251.99	3,251.99
1241 11174711Z001020 0003	Escritorio Aditamento Ejecutivo Derecho 2 pedestales P. U. \$10,995.00	10,995.00
1241 11174711Z001020 0004	1 Escritorio Aditamento Ejecutivo Derecho 2 pedestales P. U. \$10,994.99	10,994.99
1241 11174711Z001020 0005	1 Escritorio Aditamento Ejecutivo Derecho 2 pedestales P. U. \$10,994.99	10,994.99
1241 11174711Z001020 0006	1 Escritorio Aditamento Ejecutivo Derecho 2 pedestales P. U. \$10,994.99	10,994.99
1241 11174711Z001020 0007	1 Escritorio Aditamento Ejecutivo Derecho 2 pedestales P. U. \$10,994.99	10,994.99
1241 11174711Z001020 0008	1 Escritorio Aditamento Ejecutivo Derecho 2 pedestales P. U. \$10,994.99	10,994.99
1241 11174711Z001020 0009	1 Escritorio Aditamento Ejecutivo Derecho 2 pedestales P. U. \$10,994.99	10,994.99
1241 11174711Z001020 0010	1 Escritorio Aditamento Ejecutivo Derecho 2 pedestales P. U. \$10,994.99	10,994.99
1241 11174711Z001020 0011	1 Escritorio Aditamento Ejecutivo Derecho 2 pedestales P. U. \$10,994.99	10,994.99
1241 11174711Z001020 0012	1 Escritorio Aditamento Ejecutivo Derecho 2 pedestales P. U. \$10,994.99	10,994.99
1241 11174711Z001020 0013	1 Escritorio Aditamento Ejecutivo Derecho 2 pedestales P. U. \$10,994.99	10,994.99
1241 11174711Z001020 0014	1 Escritorio Aditamento Ejecutivo Derecho 2 pedestales P. U. \$10,994.99	10,994.99
1241 11174711Z001020 0015	1 Escritorio Aditamento Ejecutivo Derecho 2 pedestales P. U. \$10,994.99	10,994.99
1241 11174711Z001020 0016	1 Escritorio Aditamento Ejecutivo Derecho 2 pedestales P. U. \$10,994.99	10,994.99
1241 12159599W001018 0003	1 Archivero Metálico 4 Gavetas P. U. \$ 6,000.00	6,000.00
1241 12159599W001018 0004	1 Archivero Metálico 4 Gavetas P. U. \$ 6,000.00	6,000.00
1241 12159599W001021 0004	1 Archivero Metálico de 3 gavetas P. U. \$6,500.13	6,500.13
1241 12159599W001021 0005	1 Archivero Metálico de 3 gavetas P. U. \$6,500.13	6,500.13
1241 12159599W001021 0006	1 Archivero Metálico de 3 gavetas P. U. \$6,500.13	6,500.13
1241 12159599W001021 0007	1 Archivero Metálico de 3 gavetas P. U. \$6,500.13	6,500.13
1241 12159599W001021 0008	1 Archivero Metálico de 3 gavetas P. U. \$6,500.13	6,500.13
1241 12159599W001021 0009	1 Archivero Metálico de 3 gavetas P. U. \$6,500.13	6,500.13
1241 12159599W001021 0010	1 Archivero Metálico de 3 gavetas P. U. \$6,500.13	6,500.13



**GOBIERNO CONSTITUCIONAL DEL ESTADO DE CHIAPAS**  
**COLEGIO DE ESTUDIOS CIENTÍFICOS Y TECNOLÓGICOS DEL ESTADO DE**  
**CHIAPAS**

**SISTEMA CONTABLE 2022**  
**RELACIÓN DE BIENES MUEBLES QUE COMPONEN SU PATRIMONIO**  
**Cuenta Pública al 31 de diciembre de 2022**

Página 5 de 248

Hora: 06:11:12p. m.

Fecha: 14/02/2023

Código	Descripción del Bien	Valor en Libros
1241 12159599W001021 0011	1 Archivero Metálico de 3 gavetas P. U. \$6,500.13	6,500.13
1241 12159599W001021 0012	1 Archivero Metálico de 3 gavetas P. U. \$6,500.13	6,500.13
1241 12159599W001021 0013	1 Archivero Metálico de 3 gavetas P. U. \$6,500.13	6,500.13
1241 12159599W001021 0014	1 Archivero Metálico de 3 gavetas P. U. \$6,500.13	6,500.13
1241 12159599W001021 0015	1 Archivero Metálico de 3 gavetas P. U. \$6,500.13	6,500.13
1241 12159599W001021 0016	1 Archivero Metálico de 3 gavetas P. U. \$6,500.13	6,500.13
1241 12159599W001021 0017	1 Archivero Metálico de 3 gavetas P. U. \$6,500.13	6,500.13
1241 12159599W001021 0018	1 Archivero Metálico de 3 gavetas P. U. \$6,500.13	6,500.13
1241 12159599W001021 0019	1 Archivero Metálico de 3 gavetas P. U. \$6,500.13	6,500.13
1241 12159599W001021 0020	1 Archivero Metálico de 3 gavetas P. U. \$6,500.13	6,500.13
1241 12159599W001021 0021	1 Archivero Metálico de 3 gavetas P. U. \$6,500.13	6,500.13
1241 12159599W001021 0022	1 Archivero Metálico de 3 gavetas P. U. \$6,500.13	6,500.13
1241 12159599W001021 0023	1 Archivero Metálico de 3 gavetas P. U. \$6,500.13	6,500.13
1241 12159599W001021 0024	1 Archivero Metálico de 3 gavetas P. U. \$6,500.13	6,500.13
1241 12159599W001021 0025	1 Archivero Metálico de 3 gavetas P. U. \$6,500.13	6,500.13
1241 12159599W001021 0026	1 Archivero Metálico de 3 gavetas P. U. \$6,500.13	6,500.13
1241 12159599W001021 0027	1 Archivero Metálico de 3 gavetas P. U. \$6,500.13	6,500.13
1241 12159599W001021 0028	1 Archivero Metálico de 3 gavetas P. U. \$6,500.13	6,500.13
1241 12159599W001021 0029	1 Archivero Metálico de 3 gavetas P. U. \$6,500.13	6,500.13
1241 12159599W001021 0030	1 Archivero Metálico de 3 gavetas P. U. \$6,500.13	6,500.13
1241 12159599W001021 0031	1 Archivero Metálico de 3 gavetas P. U. \$6,500.13	6,500.13
1241 12159599W001021 0032	1 Archivero Metálico de 3 gavetas P. U. \$6,500.13	6,500.13
1241 12159599W001021 0033	1 Archivero Metálico de 3 gavetas P. U. \$6,500.13	6,500.13
1241 12159599W001021 0034	1 Archivero Metálico de 3 gavetas P. U. \$6,500.13	6,500.13
1241 12159599W001021 0035	1 Archivero Metálico de 3 gavetas P. U. \$6,500.13	6,500.13
1241 12159599W001021 0036	1 Archivero Metálico de 3 gavetas P. U. \$6,500.13	6,500.13
1241 12159599W001021 0037	1 Archivero Metálico de 3 gavetas P. U. \$6,500.13	6,500.13
1241 12159599W001021 0038	1 Archivero Metálico de 3 gavetas P. U. \$6,500.13	6,500.13
1241 12159599W001021 0039	1 Archivero Metálico de 3 gavetas P. U. \$6,500.13	6,500.13
1241 12159599W001021 0040	1 Archivero Metálico de 3 gavetas P. U. \$6,500.13	6,500.13
1241 12159599W001021 0041	1 Archivero Metálico de 3 gavetas P. U. \$6,500.13	6,500.13
1241 12159599W001021 0042	1 Archivero Metálico de 3 gavetas P. U. \$6,500.13	6,500.13
1241 12159599W001021 0043	1 Archivero Metálico de 3 gavetas P. U. \$6,500.13	6,500.13
1241 12159599W001021 0044	1 Archivero Metálico de 3 gavetas P. U. \$6,500.13	6,500.13
1241 12159599W001021 0045	1 Archivero Metálico de 3 gavetas P. U. \$6,500.13	6,500.13
1241 12159599W001021 0046	1 Archivero Metálico de 3 gavetas P. U. \$6,500.13	6,500.13
1241 12159599W001021 0047	1 Archivero Metálico de 3 gavetas P. U. \$6,500.13	6,500.13
1241 12159599W001021 0048	1 Archivero Metálico de 3 gavetas P. U. \$6,500.13	6,500.13
1241 12159599W001021 0049	1 Archivero Metálico de 3 gavetas P. U. \$6,500.13	6,500.13
1241 12159599W001021 0050	1 Archivero Metálico de 3 gavetas P. U. \$6,500.13	6,500.13
1241 12159599W001021 0051	1 Archivero Metálico de 3 gavetas P. U. \$6,500.13	6,500.13
1241 12159599W001021 0052	1 Archivero Metálico de 3 gavetas P. U. \$6,500.13	6,500.13



**GOBIERNO CONSTITUCIONAL DEL ESTADO DE CHIAPAS**  
**COLEGIO DE ESTUDIOS CIENTÍFICOS Y TECNOLÓGICOS DEL ESTADO DE**  
**CHIAPAS**

**SISTEMA CONTABLE 2022**  
**RELACIÓN DE BIENES MUEBLES QUE COMPONEN SU PATRIMONIO**  
**Cuenta Pública al 31 de diciembre de 2022**

Página 6 de 248

Hora: 06:11:12p. m.

Fecha: 14/02/2023

Código	Descripción del Bien	Valor en Libros
1241 12159599W001021 0053	1 Archivero Metálico de 3 gavetas P. U. \$6,500.13	6,500.13
1241 12159599W001021 0054	1 Archivero Metálico de 3 gavetas P. U. \$6,500.13	6,500.13
1241 12159599W001021 0055	1 Archivero Metálico de 3 gavetas P. U. \$6,500.13	6,500.13
1241 12159599W001021 0056	1 Archivero Metálico de 3 gavetas P. U. \$6,500.13	6,500.13
1241 12159599W001021 0057	1 Archivero Metálico de 3 gavetas P. U. \$6,500.13	6,500.13
1241 12159599W001021 0058	1 Archivero Metálico de 3 gavetas P. U. \$6,500.13	6,500.13
1241 12159599W001021 0059	1 Archivero Metálico de 3 gavetas P. U. \$6,500.13	6,500.13
1241 12159599W001021 0060	1 Archivero Metálico de 3 gavetas P. U. \$6,500.13	6,500.13
1241 12159599W001021 0061	1 Archivero Metálico de 3 gavetas P. U. \$6,500.13	6,500.13
1241 12159599W001021 0062	1 Archivero Metálico de 3 gavetas P. U. \$6,500.13	6,500.13
1241 12159599W001021 0063	1 Archivero Metálico de 3 gavetas P. U. \$6,500.13	6,500.13
1241 12159599W001021 0064	1 Archivero Metálico de 3 gavetas P. U. \$6,500.13	6,500.13
1241 12159599W001021 0065	1 Archivero Metálico de 3 gavetas P. U. \$6,500.13	6,500.13
1241 12159599W001021 0066	1 Archivero Metálico de 3 gavetas P. U. \$6,500.13	6,500.13
1241 12159599W001021 0067	1 Archivero Metálico de 3 gavetas P. U. \$6,500.13	6,500.13
1241 12159599W001021 0068	1 Archivero Metálico de 3 gavetas P. U. \$6,500.13	6,500.13
1241 12159599W001021 0069	1 Archivero Metálico de 3 gavetas P. U. \$6,500.13	6,500.13
1241 12159599W001021 0070	1 Archivero Metálico de 3 gavetas P. U. \$6,500.13	6,500.13
1241 12159599W001021 0071	1 Archivero Metálico de 3 gavetas P. U. \$6,500.13	6,500.13
1241 12159599W001021 0072	1 Archivero Metálico de 3 gavetas P. U. \$6,500.13	6,500.13
1241 12159599W001021 0073	1 Archivero Metálico de 3 gavetas P. U. \$6,500.13	6,500.13
1241 12159599W001021 0074	1 Archivero Metálico de 3 gavetas P. U. \$6,500.13	6,500.13
1241 12159599W001021 0075	1 Archivero Metálico de 3 gavetas P. U. \$6,500.13	6,500.13
1241 12159599W001021 0076	1 Archivero Metálico de 3 gavetas P. U. \$6,500.13	6,500.13
1241 12159599W001021 0077	1 Archivero Metálico de 3 gavetas P. U. \$6,500.13	6,500.13
1241 12159599W001021 0078	1 Archivero Metálico de 3 gavetas P. U. \$6,500.13	6,500.13
1241 12159599W001021 0079	1 Archivero Metálico de 3 gavetas P. U. \$6,500.13	6,500.13
1241 12159599W001021 0080	1 Archivero Metálico de 3 gavetas P. U. \$6,500.13	6,500.13
1241 12159599W001021 0081	1 Archivero Metálico de 3 gavetas P. U. \$6,500.13	6,500.13
1241 12159599W001021 0082	1 Archivero Metálico de 3 gavetas P. U. \$6,500.13	6,500.13
1241 12159599W001021 0083	1 Archivero Metálico de 3 gavetas P. U. \$6,500.13	6,500.13
1241 12159599W001021 0084	1 Archivero Metálico de 3 gavetas P. U. \$6,500.13	6,500.13
1241 12159599W001021 0085	1 Archivero Metálico de 3 gavetas P. U. \$6,500.13	6,500.13
1241 12159599W001021 0086	1 Archivero Metálico de 3 gavetas P. U. \$6,500.13	6,500.13
1241 12159599W001021 0087	1 Archivero Metálico de 3 gavetas P. U. \$6,500.13	6,500.13
1241 12159599W001021 0088	1 Archivero Metálico de 3 gavetas P. U. \$6,500.13	6,500.13
1241 12159599W001021 0089	1 Archivero Metálico de 3 gavetas P. U. \$6,500.13	6,500.13
1241 12159599W001021 0090	1 Archivero Metálico de 3 gavetas P. U. \$6,500.13	6,500.13
1241 12159599W001021 0091	1 Archivero Metálico de 3 gavetas P. U. \$6,500.13	6,500.13
1241 12159599W001021 0092	1 Archivero Metálico de 3 gavetas P. U. \$6,500.13	6,500.13
1241 12159599W001021 0093	1 Archivero Metálico de 3 gavetas P. U. \$6,500.13	6,500.13
1241 12159599W001021 0094	1 Archivero Metálico de 3 gavetas P. U. \$6,500.13	6,500.13

**GOBIERNO CONSTITUCIONAL DEL ESTADO DE CHIAPAS**  
**COLEGIO DE ESTUDIOS CIENTÍFICOS Y TECNOLÓGICOS DEL ESTADO DE**  
**CHIAPAS**

**SISTEMA CONTABLE 2022**  
**RELACIÓN DE BIENES MUEBLES QUE COMPONEN SU PATRIMONIO**  
**Cuenta Pública al 31 de diciembre de 2022**

Página 7 de 248

Hora: 06:11:12p. m.

Fecha: 14/02/2023

Código	Descripción del Bien	Valor en Libros
1241 12159599W001021 0095	1 Archivero Metálico de 3 gavetas P. U. \$6,500.13	6,500.13
1241 12159599W001021 0096	1 Archivero Metálico de 3 gavetas P. U. \$6,500.13	6,500.13
1241 12159599W001021 0097	1 Archivero Metálico de 3 gavetas P. U. \$6,500.13	6,500.13
1241 12159599W001021 0098	1 Archivero Metálico de 3 gavetas P. U. \$6,500.13	6,500.13
1241 12159599W001021 0099	1 Archivero Metálico de 3 gavetas P. U. \$6,500.13	6,500.13
1241 12159599W001021 0100	1 Archivero Metálico de 3 gavetas P. U. \$6,500.13	6,500.13
1241 12159599W001021 0101	1 Archivero Metálico de 3 gavetas P. U. \$6,500.13	6,500.13
1241 12159599W001021 0102	1 Archivero Metálico de 3 gavetas P. U. \$6,500.13	6,500.13
1241 12159599W001021 0103	1 Archivero Metálico de 3 gavetas P. U. \$6,500.13	6,500.13
1241 12159599W001021 0104	1 Archivero Metálico de 3 gavetas P. U. \$6,500.13	6,500.13
1241 12159599W001021 0105	1 Archivero Metálico de 3 gavetas P. U. \$6,500.13	6,500.13
1241 12159599W001021 0106	1 Archivero Metálico de 3 gavetas P. U. \$6,500.13	6,500.13
1241 12159599W001021 0107	1 Archivero Metálico de 3 gavetas P. U. \$6,500.13	6,500.13
1241 12159599W001021 0108	1 Archivero Metálico de 3 gavetas P. U. \$6,500.13	6,500.13
1241 12159599W001021 0109	1 Archivero Metálico de 3 gavetas P. U. \$6,500.13	6,500.13
1241 12159599W001021 0110	1 Archivero Metálico de 3 gavetas P. U. \$6,500.13	6,500.13
1241 12159599W001021 0111	1 Archivero Metálico de 3 gavetas P. U. \$6,500.13	6,500.13
1241 12159599W001021 0112	1 Archivero Metálico de 3 gavetas P. U. \$6,500.13	6,500.13
1241 12159599W001021 0113	1 Archivero Metálico de 3 gavetas P. U. \$6,500.13	6,500.13
1241 12159599W001021 0114	1 Archivero Metálico de 3 gavetas P. U. \$6,500.13	6,500.13
1241 12159599W001021 0115	1 Archivero Metálico de 3 gavetas P. U. \$6,500.13	6,500.13
1241 12159599W001021 0116	1 Archivero Metálico de 3 gavetas P. U. \$6,500.13	6,500.13
1241 12159599W001021 0117	1 Archivero Metálico de 3 gavetas P. U. \$6,500.13	6,500.13
1241 12159599W001021 0118	1 Archivero Metálico de 3 gavetas P. U. \$6,500.13	6,500.13
1241 12159599W001021 0119	1 Archivero Metálico de 3 gavetas P. U. \$6,500.13	6,500.13
1241 12159599W001021 0120	1 Archivero Metálico de 3 gavetas P. U. \$6,500.13	6,500.13
1241 12159599W001021 0121	1 Archivero Metálico de 3 gavetas P. U. \$6,500.13	6,500.13
1241 12159599W001021 0122	1 Archivero Metálico de 3 gavetas P. U. \$6,500.13	6,500.13
1241 12159599W001021 0123	1 Archivero Metálico de 3 gavetas P. U. \$6,500.13	6,500.13
1241 12159599W001021 0124	1 Archivero Metálico de 3 gavetas P. U. \$6,500.13	6,500.13
1241 12159599W001021 0125	1 Archivero Metálico de 3 gavetas P. U. \$6,500.13	6,500.13
1241 12159599W001021 0126	1 Archivero Metálico de 3 gavetas P. U. \$6,500.13	6,500.13
1241 12159599W001021 0127	1 Archivero Metálico de 3 gavetas P. U. \$6,500.13	6,500.13
1241 12159599W001021 0128	1 Archivero Metálico de 3 gavetas P. U. \$6,500.13	6,500.13
1241 12159599W001021 0129	1 Archivero Metálico de 3 gavetas P. U. \$6,500.13	6,500.13
1241 12159599W001021 0130	1 Archivero Metálico de 3 gavetas P. U. \$6,500.13	6,500.13
1241 12159599W001021 0131	1 Archivero Metálico de 3 gavetas P. U. \$6,500.13	6,500.13
1241 12159599W001021 0132	1 Archivero Metálico de 3 gavetas P. U. \$6,500.13	6,500.13
1241 12159599W001021 0133	1 Archivero Metálico de 3 gavetas P. U. \$6,500.13	6,500.13
1241 12159599W001021 0134	1 Archivero Metálico de 3 gavetas P. U. \$6,500.13	6,500.13
1241 12159599W001021 0135	1 Archivero Metálico de 3 gavetas P. U. \$6,500.13	6,500.13
1241 12159599W001021 0136	1 Archivero Metálico de 3 gavetas P. U. \$6,500.13	6,500.13

**GOBIERNO CONSTITUCIONAL DEL ESTADO DE CHIAPAS**  
**COLEGIO DE ESTUDIOS CIENTÍFICOS Y TECNOLÓGICOS DEL ESTADO DE**  
**CHIAPAS**

**SISTEMA CONTABLE 2022**  
**RELACIÓN DE BIENES MUEBLES QUE COMPONEN SU PATRIMONIO**  
**Cuenta Pública al 31 de diciembre de 2022**

Página 8 de 248

Hora: 06:11:12p. m.

Fecha: 14/02/2023

Código	Descripción del Bien	Valor en Libros
1241 12159599W001021 0137	1 Archivero Metálico de 3 gavetas P. U. \$6,500.13	6,500.13
1241 12159599W001021 0138	1 Archivero Metálico de 3 gavetas P. U. \$6,500.13	6,500.13
1241 12159599W001021 0139	1 Archivero Metálico de 3 gavetas P. U. \$6,500.13	6,500.13
1241 12159599W001021 0140	1 Archivero Metálico de 3 gavetas P. U. \$6,500.13	6,500.13
1241 12159599W001021 0141	1 Archivero Metálico de 3 gavetas P. U. \$6,500.13	6,500.13
1241 12159599W001021 0142	1 Archivero Metálico de 3 gavetas P. U. \$6,500.13	6,500.13
1241 12159599W001021 0143	1 Archivero Metálico de 3 gavetas P. U. \$6,500.13	6,500.13
1241 12159599W001021 0144	1 Archivero Metálico de 3 gavetas P. U. \$6,500.13	6,500.13
1241 12159599W001021 0145	1 Archivero Metálico de 3 gavetas P. U. \$6,500.13	6,500.13
1241 12159599W001021 0146	1 Archivero Metálico de 3 gavetas P. U. \$6,500.13	6,500.13
1241 12159599W001021 0147	1 Archivero Metálico de 3 gavetas P. U. \$6,500.13	6,500.13
1241 12159599W001021 0148	1 Archivero Metálico de 3 gavetas P. U. \$6,500.13	6,500.13
1241 12159599W001021 0149	1 Archivero Metálico de 3 gavetas P. U. \$6,500.13	6,500.13
1241 12159599W001021 0150	1 Archivero Metálico de 3 gavetas P. U. \$6,500.13	6,500.13
1241 12159599W001021 0151	1 Archivero Metálico de 3 gavetas P. U. \$6,500.13	6,500.13
1241 12159599W001021 0152	1 Archivero Metálico de 3 gavetas P. U. \$6,500.13	6,500.13
1241 12159599W001021 0153	1 Archivero Metálico de 3 gavetas P. U. \$6,500.13	6,500.13
1241 12159599W001021 0154	1 Archivero Metálico de 3 gavetas P. U. \$6,500.13	6,500.13
1241 12159599W001021 0155	1 Archivero Metálico de 3 gavetas P. U. \$6,500.13	6,500.13
1241 12159599W001021 0156	1 Archivero Metálico de 3 gavetas P. U. \$6,500.13	6,500.13
1241 12159599W001021 0157	1 Archivero Metálico de 3 gavetas P. U. \$6,500.13	6,500.13
1241 12159599W001021 0158	1 Archivero Metálico de 3 gavetas P. U. \$6,500.13	6,500.13
1241 12159599W001021 0159	1 Archivero Metálico de 3 gavetas P. U. \$6,500.13	6,500.13
1241 12159599W001021 0160	1 Archivero Metálico de 3 gavetas P. U. \$6,500.13	6,500.13
1241 12159599W001021 0161	1 Archivero Metálico de 3 gavetas P. U. \$6,500.13	6,500.13
1241 12159599W001021 0162	1 Archivero Metálico de 3 gavetas P. U. \$6,500.13	6,500.13
1241 12159599W001021 0163	1 Archivero Metálico de 3 gavetas P. U. \$6,500.13	6,500.13
1241 12159599W001021 0164	1 Archivero Metálico de 3 gavetas P. U. \$6,500.13	6,500.13
1241 12159599W001021 0165	1 Archivero Metálico de 3 gavetas P. U. \$6,500.13	6,500.13
1241 12159599W001021 0166	1 Archivero Metálico de 3 gavetas P. U. \$6,500.13	6,500.13
1241 12159599W001021 0167	1 Archivero Metálico de 3 gavetas P. U. \$6,500.13	6,500.13
1241 12159599W001021 0168	1 Archivero Metálico de 3 gavetas P. U. \$6,500.13	6,500.13
1241 12159599W001021 0169	1 Archivero Metálico de 3 gavetas P. U. \$6,500.13	6,500.13
1241 12159599W001021 0170	1 Archivero Metálico de 3 gavetas P. U. \$6,500.13	6,500.13
1241 12159599W001021 0171	1 Archivero Metálico de 3 gavetas P. U. \$6,500.13	6,500.13
1241 12159599W001021 0172	1 Archivero Metálico de 3 gavetas P. U. \$6,500.13	6,500.13
1241 12159599W001021 0173	1 Archivero Metálico de 3 gavetas P. U. \$6,500.13	6,500.13
1241 12159599W001021 0174	1 Archivero Metálico de 3 gavetas P. U. \$6,500.13	6,500.13
1241 12159599W001021 0175	1 Archivero Metálico de 3 gavetas P. U. \$6,500.13	6,500.13
1241 12159599W001021 0176	1 Archivero Metálico de 3 gavetas P. U. \$6,500.13	6,500.13
1241 12159599W001021 0177	1 Archivero Metálico de 3 gavetas P. U. \$6,500.13	6,500.13
1241 12159599W001021 0178	1 Archivero Metálico de 3 gavetas P. U. \$6,500.13	6,500.13

**GOBIERNO CONSTITUCIONAL DEL ESTADO DE CHIAPAS**  
**COLEGIO DE ESTUDIOS CIENTÍFICOS Y TECNOLÓGICOS DEL ESTADO DE**  
**CHIAPAS**

**SISTEMA CONTABLE 2022**  
**RELACIÓN DE BIENES MUEBLES QUE COMPONEN SU PATRIMONIO**  
**Cuenta Pública al 31 de diciembre de 2022**

Página 9 de 248

Hora: 06:11:12p. m.

Fecha: 14/02/2023

Código	Descripción del Bien	Valor en Libros
1241 12159599W001021 0179	1 Archivero Metálico de 3 gavetas P. U. \$6,500.13	6,500.13
1241 12159599W001021 0180	1 Archivero Metálico de 3 gavetas P. U. \$6,500.13	6,500.13
1241 12159599W001021 0181	1 Archivero Metálico de 3 gavetas P. U. \$6,500.13	6,500.13
1241 12159599W001021 0182	1 Archivero Metálico de 3 gavetas P. U. \$6,500.13	6,500.13
1241 12159599W001021 0183	1 Archivero Metálico de 3 gavetas P. U. \$6,500.13	6,500.13
1241 12159599W001021 0184	1 Archivero Metálico de 3 gavetas P. U. \$6,500.13	6,500.13
1241 12159599W001021 0185	1 Archivero Metálico de 3 gavetas P. U. \$6,500.13	6,500.13
1241 12159599W001021 0186	1 Archivero Metálico de 3 gavetas P. U. \$6,500.13	6,500.13
1241 12159599W001021 0187	1 Archivero Metálico de 3 gavetas P. U. \$6,500.13	6,500.13
1241 12159599W001021 0188	1 Archivero Metálico de 3 gavetas P. U. \$6,500.13	6,500.13
1241 12159599W001021 0189	1 Archivero Metálico de 3 gavetas P. U. \$6,500.13	6,500.13
1241 12159599W001021 0190	1 Archivero Metálico de 3 gavetas P. U. \$6,500.13	6,500.13
1241 12159599W001021 0191	1 Archivero Metálico de 3 gavetas P. U. \$6,500.13	6,500.13
1241 12159599W001021 0192	1 Archivero Metálico de 3 gavetas P. U. \$6,500.13	6,500.13
1241 12159599W001021 0193	1 Archivero Metálico de 3 gavetas P. U. \$6,500.13	6,500.13
1241 12159599W001021 0194	1 Archivero Metálico de 3 gavetas P. U. \$6,500.13	6,500.13
1241 12159599W001021 0195	1 Archivero Metálico de 3 gavetas P. U. \$6,500.13	6,500.13
1241 12159599W001021 0196	1 Archivero Metálico de 3 gavetas P. U. \$6,500.13	6,500.13
1241 12159599W001021 0197	1 Archivero Metálico de 3 gavetas P. U. \$6,500.13	6,500.13
1241 12159599W001021 0198	1 Archivero Metálico de 3 gavetas P. U. \$6,500.13	6,500.13
1241 12159599W001021 0199	1 Archivero Metálico de 3 gavetas P. U. \$6,500.13	6,500.13
1241 12159599W001021 0200	1 Archivero Metálico de 3 gavetas P. U. \$6,500.13	6,500.13
1241 12159599W001021 0201	1 Archivero Metálico de 3 gavetas P. U. \$6,500.13	6,500.13
1241 12159599W001021 0202	1 Archivero Metálico de 3 gavetas P. U. \$6,500.13	6,500.13
1241 12159599W001021 0203	1 Archivero Metálico de 3 gavetas P. U. \$6,500.13	6,500.13
1241 12159599W001021 0204	1 Archivero Metálico de 3 gavetas P. U. \$6,500.13	6,500.13
1241 12159599W001021 0205	1 Archivero Metálico de 3 gavetas P. U. \$6,500.13	6,500.13
1241 12159599W001021 0206	1 Archivero Metálico de 3 gavetas P. U. \$6,500.13	6,500.13
1241 12159599W001021 0207	1 Archivero Metálico de 3 gavetas P. U. \$6,500.13	6,500.13
1241 12159599W001021 0208	1 Archivero Metálico de 3 gavetas P. U. \$6,500.13	6,500.13
1241 12159599W001021 0209	1 Archivero Metálico de 3 gavetas P. U. \$6,500.13	6,500.13
1241 12159599W001021 0210	1 Escritorio Semiejecutivo P. U. \$6,700.02	6,700.02
1241 12159599W001021 0211	1 Escritorio Semiejecutivo P. U. \$6,700.02	6,700.02
1241 12159599W001021 0212	1 Escritorio Semiejecutivo P. U. \$6,700.02	6,700.02
1241 12159599W001021 0213	1 Escritorio Semiejecutivo P. U. \$6,700.02	6,700.02
1241 12159599W001021 0214	1 Escritorio Semiejecutivo P. U. \$6,700.02	6,700.02
1241 12159599W001021 0215	1 Escritorio Semiejecutivo P. U. \$6,700.02	6,700.02
1241 12159599W001021 0216	1 Escritorio Semiejecutivo P. U. \$6,700.02	6,700.02
1241 12159599W001021 0217	1 Escritorio Semiejecutivo P. U. \$6,700.02	6,700.02
1241 12159599W001021 0218	1 Escritorio Semiejecutivo P. U. \$6,700.02	6,700.02
1241 12159599W001021 0219	1 Escritorio Semiejecutivo P. U. \$6,700.02	6,700.02
1241 12159599W001021 0220	1 Escritorio Semiejecutivo P. U. \$6,700.02	6,700.02

**GOBIERNO CONSTITUCIONAL DEL ESTADO DE CHIAPAS**  
**COLEGIO DE ESTUDIOS CIENTÍFICOS Y TECNOLÓGICOS DEL ESTADO DE**  
**CHIAPAS**

**SISTEMA CONTABLE 2022**  
**RELACIÓN DE BIENES MUEBLES QUE COMPONEN SU PATRIMONIO**  
**Cuenta Pública al 31 de diciembre de 2022**

Página 10 de 248

Hora: 06:11:12p. m.

Fecha: 14/02/2023

Código	Descripción del Bien	Valor en Libros
1241 12159599W001021 0221	1 Escritorio Semiejecutivo P. U. \$6,700.02	6,700.02
1241 12159599W001021 0222	1 Escritorio Semiejecutivo P. U. \$6,700.02	6,700.02
1241 12159599W001021 0223	1 Escritorio Semiejecutivo P. U. \$6,700.02	6,700.02
1241 12159599W001021 0224	1 Escritorio Semiejecutivo P. U. \$6,700.02	6,700.02
1241 12159599W001021 0225	1 Escritorio Semiejecutivo P. U. \$6,700.02	6,700.02
1241 12159599W001021 0226	1 Escritorio Semiejecutivo P. U. \$6,700.02	6,700.02
1241 12159599W001021 0227	1 Escritorio Semiejecutivo P. U. \$6,700.02	6,700.02
1241 12159599W001021 0228	1 Escritorio Semiejecutivo P. U. \$6,700.02	6,700.02
1241 12159599W001021 0229	1 Escritorio Semiejecutivo P. U. \$6,700.02	6,700.02
1241 12159599W001021 0230	1 Escritorio Semiejecutivo P. U. \$6,700.02	6,700.02
1241 12159599W001021 0231	1 Escritorio Semiejecutivo P. U. \$6,700.02	6,700.02
1241 12159599W001021 0232	1 Escritorio Semiejecutivo P. U. \$6,700.02	6,700.02
1241 12159599W001021 0233	1 Escritorio Semiejecutivo P. U. \$6,700.02	6,700.02
1241 12159599W001021 0234	1 Escritorio Semiejecutivo P. U. \$6,700.02	6,700.02
1241 12159599W001021 0235	1 Escritorio Semiejecutivo P. U. \$6,700.02	6,700.02
1241 12159599W001021 0236	1 Escritorio Semiejecutivo P. U. \$6,700.02	6,700.02
1241 12159599W001021 0237	1 Escritorio Semiejecutivo P. U. \$6,700.02	6,700.02
1241 12159599W001021 0238	1 Escritorio Semiejecutivo P. U. \$6,700.02	6,700.02
1241 12159599W001021 0239	1 Escritorio Semiejecutivo P. U. \$6,700.02	6,700.02
1241 12159599W001021 0240	1 Escritorio Semiejecutivo P. U. \$6,700.02	6,700.02
1241 12159599W001021 0241	1 Escritorio Semiejecutivo P. U. \$6,700.02	6,700.02
1241 12159599W001021 0242	1 Escritorio Semiejecutivo P. U. \$6,700.02	6,700.02
1241 12159599W001021 0243	1 Escritorio Semiejecutivo P. U. \$6,700.02	6,700.02
1241 12159599W001021 0244	1 Escritorio Semiejecutivo P. U. \$6,700.02	6,700.02
1241 12159599W001021 0245	1 Escritorio Semiejecutivo P. U. \$6,700.02	6,700.02
1241 12159599W001021 0246	1 Escritorio Semiejecutivo P. U. \$6,700.02	6,700.02
1241 12159599W001021 0247	1 Escritorio Semiejecutivo P. U. \$6,700.02	6,700.02
1241 12159599W001021 0248	1 Escritorio Semiejecutivo P. U. \$6,700.02	6,700.02
1241 12159599W001021 0249	1 Escritorio Semiejecutivo P. U. \$6,700.02	6,700.02
1241 12159599W001021 0250	1 Escritorio Semiejecutivo P. U. \$6,700.02	6,700.02
1241 12159599W001021 0251	1 Escritorio Semiejecutivo P. U. \$6,700.02	6,700.02
1241 12159599W001021 0252	1 Escritorio Semiejecutivo P. U. \$6,700.02	6,700.02
1241 12159599W001021 0253	1 Escritorio Semiejecutivo P. U. \$6,700.02	6,700.02
1241 12159599W001021 0254	1 Escritorio Semiejecutivo P. U. \$6,700.02	6,700.02
1241 12159599W001021 0255	1 Escritorio Semiejecutivo P. U. \$6,700.02	6,700.02
1241 12159599W001021 0256	1 Escritorio Semiejecutivo P. U. \$6,700.02	6,700.02
1241 12159599W001021 0257	1 Escritorio Semiejecutivo P. U. \$6,700.02	6,700.02
1241 12159599W001021 0258	1 Escritorio Semiejecutivo P. U. \$6,700.02	6,700.02
1241 12159599W001021 0259	1 Escritorio Semiejecutivo P. U. \$6,700.02	6,700.02
1241 12159599W001021 0260	1 Escritorio Semiejecutivo P. U. \$6,700.02	6,700.02
1241 12159599W001021 0261	1 Escritorio Semiejecutivo P. U. \$6,700.02	6,700.02
1241 12159599W001021 0262	1 Escritorio Semiejecutivo P. U. \$6,700.02	6,700.02



**GOBIERNO CONSTITUCIONAL DEL ESTADO DE CHIAPAS**  
**COLEGIO DE ESTUDIOS CIENTÍFICOS Y TECNOLÓGICOS DEL ESTADO DE**  
**CHIAPAS**

**SISTEMA CONTABLE 2022**  
**RELACIÓN DE BIENES MUEBLES QUE COMPONEN SU PATRIMONIO**  
**Cuenta Pública al 31 de diciembre de 2022**

Página 11 de 248

Hora: 06:11:12p. m.

Fecha: 14/02/2023

Código	Descripción del Bien	Valor en Libros
1241 12159599W001021 0263	1 Escritorio Semiejecutivo P. U. \$6,700.02	6,700.02
1241 12159599W001021 0264	1 Escritorio Semiejecutivo P. U. \$6,700.02	6,700.02
1241 12159599W001021 0265	1 Escritorio Semiejecutivo P. U. \$6,700.02	6,700.02
1241 12159599W001021 0266	1 Escritorio Semiejecutivo P. U. \$6,700.02	6,700.02
1241 12159599W001021 0267	1 Escritorio Semiejecutivo P. U. \$6,700.02	6,700.02
1241 12159599W001021 0268	1 Escritorio Semiejecutivo P. U. \$6,700.02	6,700.02
1241 12159599W001021 0269	1 Escritorio Semiejecutivo P. U. \$6,700.02	6,700.02
1241 12159599W001021 0270	1 Escritorio Semiejecutivo P. U. \$6,700.02	6,700.02
1241 12159599W001021 0271	1 Escritorio Semiejecutivo P. U. \$6,700.02	6,700.02
1241 12159599W001021 0272	1 Escritorio Semiejecutivo P. U. \$6,700.02	6,700.02
1241 12159599W001021 0273	1 Escritorio Semiejecutivo P. U. \$6,700.02	6,700.02
1241 12159599W001021 0274	1 Escritorio Semiejecutivo P. U. \$6,700.02	6,700.02
1241 12159599W001021 0275	1 Escritorio Semiejecutivo P. U. \$6,700.02	6,700.02
1241 12159599W001021 0276	1 Escritorio Semiejecutivo P. U. \$6,700.02	6,700.02
1241 12159599W001021 0277	1 Escritorio Semiejecutivo P. U. \$6,700.02	6,700.02
1241 12159599W001021 0278	1 Escritorio Semiejecutivo P. U. \$6,700.02	6,700.02
1241 12159599W001021 0279	1 Escritorio Semiejecutivo P. U. \$6,700.02	6,700.02
1241 12159599W001021 0280	1 Escritorio Semiejecutivo P. U. \$6,700.02	6,700.02
1241 12159599W001021 0281	1 Escritorio Semiejecutivo P. U. \$6,700.02	6,700.02
1241 12159599W001021 0282	1 Escritorio Semiejecutivo P. U. \$6,700.02	6,700.02
1241 12159599W001021 0283	1 Escritorio Semiejecutivo P. U. \$6,700.02	6,700.02
1241 12159599W001021 0284	1 Escritorio Semiejecutivo P. U. \$6,700.02	6,700.02
1241 12159599W001021 0285	1 Escritorio Semiejecutivo P. U. \$6,700.02	6,700.02
1241 12159599W001021 0286	1 Escritorio Semiejecutivo P. U. \$6,700.02	6,700.02
1241 12159599W001021 0287	1 Escritorio Semiejecutivo P. U. \$6,700.02	6,700.02
1241 12159599W001021 0288	1 Escritorio Semiejecutivo P. U. \$6,700.02	6,700.02
1241 12159599W001021 0289	1 Escritorio Semiejecutivo P. U. \$6,700.02	6,700.02
1241 12159599W001021 0290	1 Escritorio Semiejecutivo P. U. \$6,700.02	6,700.02
1241 12159599W001021 0291	1 Escritorio Semiejecutivo P. U. \$6,700.02	6,700.02
1241 12159599W001021 0292	1 Escritorio Semiejecutivo P. U. \$6,700.02	6,700.02
1241 12159599W001021 0293	1 Escritorio Semiejecutivo P. U. \$6,700.02	6,700.02
1241 12159599W001021 0294	1 Escritorio Semiejecutivo P. U. \$6,700.02	6,700.02
1241 12159599W001021 0295	1 Escritorio Semiejecutivo P. U. \$6,700.02	6,700.02
1241 12159599W001021 0296	1 Escritorio Semiejecutivo P. U. \$6,700.02	6,700.02
1241 12159599W001021 0297	1 Escritorio Semiejecutivo P. U. \$6,700.02	6,700.02
1241 12159599W001021 0298	1 Escritorio Semiejecutivo P. U. \$6,700.02	6,700.02
1241 12159599W001021 0299	1 Escritorio Semiejecutivo P. U. \$6,700.02	6,700.02
1241 12159599W001021 0300	1 Escritorio Semiejecutivo P. U. \$6,700.02	6,700.02
1241 12159599W001021 0301	1 Escritorio Semiejecutivo P. U. \$6,700.02	6,700.02
1241 12159599W001021 0302	1 Escritorio Semiejecutivo P. U. \$6,700.02	6,700.02
1241 12159599W001021 0303	1 Escritorio Semiejecutivo P. U. \$6,700.02	6,700.02
1241 12159599W001021 0304	1 Escritorio Semiejecutivo P. U. \$6,700.02	6,700.02

**GOBIERNO CONSTITUCIONAL DEL ESTADO DE CHIAPAS**  
**COLEGIO DE ESTUDIOS CIENTÍFICOS Y TECNOLÓGICOS DEL ESTADO DE**  
**CHIAPAS**

**SISTEMA CONTABLE 2022**  
**RELACIÓN DE BIENES MUEBLES QUE COMPONEN SU PATRIMONIO**  
**Cuenta Pública al 31 de diciembre de 2022**

Página 12 de 248

Hora: 06:11:12p. m.

Fecha: 14/02/2023

Código	Descripción del Bien	Valor en Libros
1241 12159599W001021 0305	1 Escritorio Semiejecutivo P. U. \$6,700.02	6,700.02
1241 12159599W001021 0306	1 Escritorio Semiejecutivo P. U. \$6,700.02	6,700.02
1241 12159599W001021 0307	1 Escritorio Semiejecutivo P. U. \$6,700.02	6,700.02
1241 12159599W001021 0308	1 Escritorio Semiejecutivo P. U. \$6,700.02	6,700.02
1241 12159599W001021 0309	1 Escritorio Semiejecutivo P. U. \$6,700.02	6,700.02
1241 12159599W001021 0310	1 Escritorio Semiejecutivo P. U. \$6,700.02	6,700.02
1241 12159599W001021 0311	1 Escritorio Semiejecutivo P. U. \$6,700.02	6,700.02
1241 12159599W001021 0312	1 Escritorio Semiejecutivo P. U. \$6,700.02	6,700.02
1241 12159599W001021 0313	1 Escritorio Semiejecutivo P. U. \$6,700.02	6,700.02
1241 12159599W001021 0314	1 Escritorio Semiejecutivo P. U. \$6,700.02	6,700.02
1241 12159599W001021 0315	1 Escritorio Semiejecutivo P. U. \$6,700.02	6,700.02
1241 12159599W001021 0316	1 Escritorio Semiejecutivo P. U. \$6,700.02	6,700.02
1241 12159599W001021 0317	1 Escritorio Semiejecutivo P. U. \$6,700.02	6,700.02
1241 12159599W001021 0318	1 Escritorio Semiejecutivo P. U. \$6,700.02	6,700.02
1241 12159599W001021 0319	1 Escritorio Semiejecutivo P. U. \$6,700.02	6,700.02
1241 12159599W001021 0320	1 Escritorio Semiejecutivo P. U. \$6,700.02	6,700.02
1241 12159599W001021 0321	1 Escritorio Semiejecutivo P. U. \$6,700.02	6,700.02
1241 12159599W001021 0322	1 Escritorio Semiejecutivo P. U. \$6,700.02	6,700.02
1241 12159599W001021 0323	1 Escritorio Semiejecutivo P. U. \$6,700.02	6,700.02
1241 12159599W001021 0324	1 Escritorio Semiejecutivo P. U. \$6,700.02	6,700.02
1241 12159599W001021 0325	1 Escritorio Semiejecutivo P. U. \$6,700.02	6,700.02
1241 12159599W001021 0326	1 Escritorio Semiejecutivo P. U. \$6,700.02	6,700.02
1241 12159599W001021 0327	1 Escritorio Semiejecutivo P. U. \$6,700.02	6,700.02
1241 12159599W001021 0328	1 Escritorio Semiejecutivo P. U. \$6,700.02	6,700.02
1241 12159599W001021 0329	1 Escritorio Semiejecutivo P. U. \$6,700.02	6,700.02
1241 12159599W001021 0330	1 Escritorio Semiejecutivo P. U. \$6,700.02	6,700.02
1241 12159599W001021 0331	1 Escritorio Semiejecutivo P. U. \$6,700.02	6,700.02
1241 12159599W001021 0332	1 Escritorio Semiejecutivo P. U. \$6,700.02	6,700.02
1241 12159599W001021 0333	1 Escritorio Semiejecutivo P. U. \$6,700.02	6,700.02
1241 12159599W001021 0334	1 Escritorio Semiejecutivo P. U. \$6,700.02	6,700.02
1241 12159599W001021 0335	1 Escritorio Semiejecutivo P. U. \$6,700.02	6,700.02
1241 12159599W001021 0336	1 Escritorio Semiejecutivo P. U. \$6,700.02	6,700.02
1241 12159599W001021 0337	1 Escritorio Semiejecutivo P. U. \$6,700.02	6,700.02
1241 12159599W001021 0338	1 Escritorio Semiejecutivo P. U. \$6,700.02	6,700.02
1241 12159599W001021 0339	1 Escritorio Semiejecutivo P. U. \$6,700.02	6,700.02
1241 12159599W001021 0340	1 Escritorio Semiejecutivo P. U. \$6,700.02	6,700.02
1241 12159599W001021 0341	1 Escritorio Semiejecutivo P. U. \$6,700.02	6,700.02
1241 12159599W001021 0342	1 Escritorio Semiejecutivo P. U. \$6,700.02	6,700.02
1241 12159599W001021 0343	1 Escritorio Semiejecutivo P. U. \$6,700.02	6,700.02
1241 12159599W001021 0344	1 Escritorio Semiejecutivo P. U. \$6,700.02	6,700.02
1241 12159599W001021 0345	1 Escritorio Semiejecutivo P. U. \$6,700.02	6,700.02
1241 12159599W001021 0346	1 Escritorio Semiejecutivo P. U. \$6,700.02	6,700.02

**GOBIERNO CONSTITUCIONAL DEL ESTADO DE CHIAPAS**  
**COLEGIO DE ESTUDIOS CIENTÍFICOS Y TECNOLÓGICOS DEL ESTADO DE**  
**CHIAPAS**

**SISTEMA CONTABLE 2022**  
**RELACIÓN DE BIENES MUEBLES QUE COMPONEN SU PATRIMONIO**  
**Cuenta Pública al 31 de diciembre de 2022**

Página 13 de 248

Hora: 06:11:12p. m.

Fecha: 14/02/2023

Código	Descripción del Bien	Valor en Libros
1241 12159599W001021 0347	1 Escritorio Semiejecutivo P. U. \$6,700.02	6,700.02
1241 12159599W001021 0348	1 Escritorio Semiejecutivo P. U. \$6,700.02	6,700.02
1241 12159599W001021 0349	1 Escritorio Semiejecutivo P. U. \$6,700.02	6,700.02
1241 12159599W001021 0350	1 Escritorio Semiejecutivo P. U. \$6,700.02	6,700.02
1241 12159599W001021 0351	1 Escritorio Semiejecutivo P. U. \$6,700.02	6,700.02
1241 12159599W001021 0352	1 Escritorio Semiejecutivo P. U. \$6,700.02	6,700.02
1241 12159599W001021 0353	1 Escritorio Semiejecutivo P. U. \$6,700.02	6,700.02
1241 12159599W001021 0354	1 Escritorio Semiejecutivo P. U. \$6,700.02	6,700.02
1241 12159599W001021 0355	1 Escritorio Semiejecutivo P. U. \$6,700.02	6,700.02
1241 12159599W001021 0356	1 Escritorio Semiejecutivo P. U. \$6,700.02	6,700.02
1241 12159599W001021 0357	1 Escritorio Semiejecutivo P. U. \$6,700.02	6,700.02
1241 12159599W001021 0358	1 Escritorio Semiejecutivo P. U. \$6,700.02	6,700.02
1241 12159599W001021 0359	1 Escritorio Semiejecutivo P. U. \$6,700.02	6,700.02
1241 12159599W001021 0360	1 Escritorio Semiejecutivo P. U. \$6,700.02	6,700.02
1241 12159599W001021 0361	1 Escritorio Semiejecutivo P. U. \$6,700.02	6,700.02
1241 12159599W001021 0362	1 Escritorio Semiejecutivo P. U. \$6,700.02	6,700.02
1241 12159599W001021 0363	1 Escritorio Semiejecutivo P. U. \$6,700.02	6,700.02
1241 12159599W001021 0364	1 Escritorio Semiejecutivo P. U. \$6,700.02	6,700.02
1241 12159599W001021 0365	1 Escritorio Semiejecutivo P. U. \$6,700.02	6,700.02
1241 12159599W001021 0366	1 Escritorio Semiejecutivo P. U. \$6,700.02	6,700.02
1241 12159599W001021 0367	1 Escritorio Semiejecutivo P. U. \$6,700.02	6,700.02
1241 12159599W001021 0368	1 Escritorio Semiejecutivo P. U. \$6,700.02	6,700.02
1241 12159599W001021 0369	1 Escritorio Semiejecutivo P. U. \$6,700.02	6,700.02
1241 12159599W001021 0370	1 Escritorio Semiejecutivo P. U. \$6,700.02	6,700.02
1241 12159599W001021 0371	1 Escritorio Semiejecutivo P. U. \$6,700.02	6,700.02
1241 12159599W001021 0372	1 Escritorio Semiejecutivo P. U. \$6,700.02	6,700.02
1241 12159599W001021 0373	1 Escritorio Semiejecutivo P. U. \$6,700.02	6,700.02
1241 12159599W001021 0374	1 Escritorio Semiejecutivo P. U. \$6,700.02	6,700.02
1241 12159599W001021 0375	1 Escritorio Semiejecutivo P. U. \$6,700.02	6,700.02
1241 12159599W001021 0376	1 Escritorio Semiejecutivo P. U. \$6,700.02	6,700.02
1241 12159599W001021 0377	1 Escritorio Semiejecutivo P. U. \$6,700.02	6,700.02
1241 12159599W001021 0378	1 Escritorio Semiejecutivo P. U. \$6,700.02	6,700.02
1241 12159599W001021 0379	1 Escritorio Semiejecutivo P. U. \$6,700.02	6,700.02
1241 12159599W001021 0380	1 Escritorio Semiejecutivo P. U. \$6,700.02	6,700.02
1241 12159599W001021 0381	1 Escritorio Semiejecutivo P. U. \$6,700.02	6,700.02
1241 12159599W001021 0382	1 Escritorio Semiejecutivo P. U. \$6,700.02	6,700.02
1241 12159599W001021 0383	1 Escritorio Semiejecutivo P. U. \$6,700.02	6,700.02
1241 12159599W001021 0384	1 Escritorio Semiejecutivo P. U. \$6,700.02	6,700.02
1241 12159599W001021 0385	1 Escritorio Semiejecutivo P. U. \$6,700.02	6,700.02
1241 12159599W001021 0386	1 Escritorio Semiejecutivo P. U. \$6,700.02	6,700.02
1241 12159599W001021 0387	1 Escritorio Semiejecutivo P. U. \$6,700.02	6,700.02
1241 12159599W001021 0388	1 Escritorio Semiejecutivo P. U. \$6,700.02	6,700.02



**GOBIERNO CONSTITUCIONAL DEL ESTADO DE CHIAPAS**  
**COLEGIO DE ESTUDIOS CIENTÍFICOS Y TECNOLÓGICOS DEL ESTADO DE**  
**CHIAPAS**

**SISTEMA CONTABLE 2022**  
**RELACIÓN DE BIENES MUEBLES QUE COMPONEN SU PATRIMONIO**  
**Cuenta Pública al 31 de diciembre de 2022**

Página 14 de 248

Hora: 06:11:12p. m.

Fecha: 14/02/2023

Código	Descripción del Bien	Valor en Libros
1241 12159599W001021 0389	1 Escritorio Semiejecutivo P. U. \$6,700.02	6,700.02
1241 12159599W001021 0390	1 Escritorio Semiejecutivo P. U. \$6,700.02	6,700.02
1241 12159599W001021 0391	1 Escritorio Semiejecutivo P. U. \$6,700.02	6,700.02
1241 12159599W001021 0392	1 Escritorio Semiejecutivo P. U. \$6,700.02	6,700.02
1241 12159599W001021 0393	1 Escritorio Semiejecutivo P. U. \$6,700.02	6,700.02
1241 12159599W001021 0394	1 Escritorio Semiejecutivo P. U. \$6,700.02	6,700.02
1241 12159599W001021 0395	1 Escritorio Semiejecutivo P. U. \$6,700.02	6,700.02
1241 12159599W001021 0396	1 Escritorio Semiejecutivo P. U. \$6,700.02	6,700.02
1241 12159599W001021 0397	1 Escritorio Semiejecutivo P. U. \$6,700.02	6,700.02
1241 12159599W001021 0398	1 Escritorio Semiejecutivo P. U. \$6,700.02	6,700.02
1241 12159599W001021 0399	1 Escritorio Semiejecutivo P. U. \$6,700.02	6,700.02
1241 12159599W001021 0400	1 Escritorio Semiejecutivo P. U. \$6,700.02	6,700.02
1241 12159599W001021 0401	1 Escritorio Semiejecutivo P. U. \$6,700.02	6,700.02
1241 12159599W001021 0402	1 Escritorio Semiejecutivo P. U. \$6,700.02	6,700.02
1241 12159599W001021 0403	1 Escritorio Semiejecutivo P. U. \$6,700.02	6,700.02
1241 12159599W001021 0404	1 Escritorio Semiejecutivo P. U. \$6,700.02	6,700.02
1241 12159599W001021 0405	1 Escritorio Semiejecutivo P. U. \$6,700.02	6,700.02
1241 12159599W001021 0406	1 Escritorio Semiejecutivo P. U. \$6,700.02	6,700.02
1241 12159599W001021 0407	1 Escritorio Semiejecutivo P. U. \$6,700.02	6,700.02
1241 12159599W001021 0408	1 Escritorio Semiejecutivo P. U. \$6,700.02	6,700.02
1241 12159599W001021 0409	1 Escritorio Semiejecutivo P. U. \$6,700.02	6,700.02
1241 12159599W001021 0410	1 Escritorio Semiejecutivo P. U. \$6,700.02	6,700.02
1241 12159599W001021 0411	1 Escritorio Semiejecutivo P. U. \$6,700.02	6,700.02
1241 12159599W001021 0412	1 Escritorio Semiejecutivo P. U. \$6,700.02	6,700.02
1241 12159599W001021 0413	1 Escritorio Semiejecutivo P. U. \$6,700.02	6,700.02
1241 12159599W001021 0414	1 Escritorio Semiejecutivo P. U. \$6,700.02	6,700.02
1241 12159599W001021 0415	1 Escritorio Semiejecutivo P. U. \$6,700.02	6,700.02
1241 1267A611W001015 0003	1 Archivero Metálico de 4 gavetas P. U. \$ 3,828.00	3,828.00
1241 1267A611W001015 0004	1 Archivero Metálico de 4 gavetas P. U. \$ 3,828.00	3,828.00
1241 1267A611W001016 0004	1 Archivero Metálico de 3 Gavetas P. U. \$ 2,898.26	2,898.26
1241 1267A611W001016 0005	1 Archivero Metálico de 3 Gavetas P. U. \$ 2,898.26	2,898.26
1241 1267A611W001016 0006	1 Archivero Metálico de 3 Gavetas P. U. \$ 2,898.26	2,898.26
1241 1267A611W001016 0007	1 Archivero Metálico de 3 Gavetas P. U. \$ 2,898.26	2,898.26
1241 1267A611W001016 0008	1 Archivero Metálico de 3 Gavetas P. U. \$ 2,898.26	2,898.26
1241 1267A611W001016 0009	1 Archivero Metálico de 3 Gavetas P. U. \$ 2,898.26	2,898.26
1241 1267A611W001016 0010	1 Archivero Metálico de 3 Gavetas P. U. \$ 2,898.26	2,898.26
1241 1267A611W001016 0011	1 Archivero Metálico de 3 Gavetas P. U. \$ 2,898.26	2,898.26
1241 1267A611W001016 0012	1 Archivero Metálico de 3 Gavetas P. U. \$ 2,898.26	2,898.26
1241 1267A611W001016 0013	1 Archivero Metálico de 3 Gavetas P. U. \$ 2,898.26	2,898.26
1241 1267A611W001016 0014	1 Archivero Metálico de 3 Gavetas P. U. \$ 2,898.26	2,898.26
1241 1267A611W001016 0015	1 Archivero Metálico de 3 Gavetas P. U. \$ 2,898.26	2,898.26
1241 1267A611W001016 0016	1 Archivero Metálico de 3 Gavetas P. U. \$ 2,898.26	2,898.26

**GOBIERNO CONSTITUCIONAL DEL ESTADO DE CHIAPAS**  
**COLEGIO DE ESTUDIOS CIENTÍFICOS Y TECNOLÓGICOS DEL ESTADO DE**  
**CHIAPAS**

**SISTEMA CONTABLE 2022**  
**RELACIÓN DE BIENES MUEBLES QUE COMPONEN SU PATRIMONIO**  
**Cuenta Pública al 31 de diciembre de 2022**

Página 15 de 248

Hora: 06:11:12p. m.

Fecha: 14/02/2023

Código	Descripción del Bien	Valor en Libros
1241 1267A611W001016 0017	1 Archivero Metálico de 3 Gavetas P. U. \$ 2,898.26	2,898.26
1241 1267A611W001016 0018	1 Archivero Metálico de 3 Gavetas P. U. \$ 2,898.26	2,898.26
1241 1267A611W001016 0019	1 Archivero Metálico de 3 Gavetas P. U. \$ 2,898.26	2,898.26
1241 1267A611W001016 0020	1 Archivero Metálico de 3 Gavetas P. U. \$ 2,898.26	2,898.26
1241 1267A611W001016 0021	1 Archivero Metálico de 3 Gavetas P. U. \$ 2,898.26	2,898.26
1241 1267A611W001016 0022	1 Archivero Metálico de 3 Gavetas P. U. \$ 2,898.26	2,898.26
1241 1267A611W001016 0023	1 Archivero Metálico de 3 Gavetas P. U. \$ 2,898.26	2,898.26
1241 1267A611W001016 0024	1 Archivero Metálico de 3 Gavetas P. U. \$ 2,898.26	2,898.26
1241 1267A611W001016 0025	1 Archivero Metálico de 3 Gavetas P. U. \$ 2,898.26	2,898.26
1241 1267A611W001016 0026	1 Archivero Metálico de 3 Gavetas P. U. \$ 2,898.26	2,898.26
1241 1267A611W001016 0027	1 Archivero Metálico de 3 Gavetas P. U. \$ 2,898.26	2,898.26
1241 1267A611W001016 0028	1 Archivero Metálico de 3 Gavetas P. U. \$ 2,898.26	2,898.26
1241 1267A611W001016 0029	1 Archivero Metálico de 3 Gavetas P. U. \$ 2,898.26	2,898.26
1241 1267A611W001016 0030	1 Archivero Metálico de 3 Gavetas P. U. \$ 2,898.26	2,898.26
1241 1267A611W001016 0031	1 Archivero Metálico de 3 Gavetas P. U. \$ 2,898.26	2,898.26
1241 1267A611W001016 0032	1 Archivero Metálico de 3 Gavetas P. U. \$ 2,898.26	2,898.26
1241 1267A611W001016 0033	1 Archivero Metálico de 3 Gavetas P. U. \$ 2,898.26	2,898.26
1241 1267A611W001016 0034	1 Archivero Metálico de 3 Gavetas P. U. \$ 2,898.26	2,898.26
1241 1267A611W001016 0035	1 Archivero Metálico de 3 Gavetas P. U. \$ 2,898.26	2,898.26
1241 1267A611W001016 0036	1 Archivero Metálico de 3 Gavetas P. U. \$ 2,898.26	2,898.26
1241 1267A611W001016 0037	1 Archivero Metálico de 3 Gavetas P. U. \$ 2,898.26	2,898.26
1241 1267A611W001016 0038	1 Archivero Metálico de 3 Gavetas P. U. \$ 2,898.26	2,898.26
1241 1267A611W001016 0039	1 Archivero Metálico de 3 Gavetas P. U. \$ 2,898.26	2,898.26
1241 1267A611W001016 0040	1 Archivero Metálico de 3 Gavetas P. U. \$ 2,898.26	2,898.26
1241 1267A611W001016 0041	1 Archivero Metálico de 3 Gavetas P. U. \$ 2,898.26	2,898.26
1241 1267A611W001016 0042	1 Archivero Metálico de 3 Gavetas P. U. \$ 2,898.26	2,898.26
1241 1267A611W001016 0043	1 Archivero Metálico de 3 Gavetas P. U. \$ 2,898.26	2,898.26
1241 1267A611W001016 0044	1 Archivero Metálico de 3 Gavetas P. U. \$ 2,898.26	2,898.26
1241 1267A611W001016 0045	1 Archivero Metálico de 3 Gavetas P. U. \$ 2,898.26	2,898.26
1241 1267A611W001016 0046	1 Archivero Metálico de 3 Gavetas P. U. \$ 2,898.26	2,898.26
1241 1267A611W001016 0047	1 Archivero Metálico de 3 Gavetas P. U. \$ 2,898.26	2,898.26
1241 1267A611W001016 0048	1 Archivero Metálico de 3 Gavetas P. U. \$ 2,898.26	2,898.26
1241 1267A611W001016 0049	1 Archivero Metálico de 3 Gavetas P. U. \$ 2,898.26	2,898.26
1241 1267A611W001016 0050	1 Archivero Metálico de 3 Gavetas P. U. \$ 2,898.26	2,898.26
1241 1267A611W001016 0051	1 Archivero Metálico de 3 Gavetas P. U. \$ 2,898.26	2,898.26
1241 1267A611W001016 0052	1 Archivero Metálico de 3 Gavetas P. U. \$ 2,898.26	2,898.26
1241 1267A611W001016 0053	1 Archivero Metálico de 3 Gavetas P. U. \$ 2,898.26	2,898.26
1241 1267A611W001016 0054	1 Archivero Metálico de 3 Gavetas P. U. \$ 2,898.26	2,898.26
1241 1267A611W001016 0055	1 Archivero Metálico de 3 Gavetas P. U. \$ 2,898.26	2,898.26
1241 1267A611W001016 0056	1 Archivero Metálico de 3 Gavetas P. U. \$ 2,898.26	2,898.26
1241 1267A611W001016 0057	1 Archivero Metálico de 3 Gavetas P. U. \$ 2,898.26	2,898.26
1241 1267A611W001016 0058	1 Archivero Metálico de 3 Gavetas P. U. \$ 2,898.26	2,898.26

**GOBIERNO CONSTITUCIONAL DEL ESTADO DE CHIAPAS**  
**COLEGIO DE ESTUDIOS CIENTÍFICOS Y TECNOLÓGICOS DEL ESTADO DE**  
**CHIAPAS**

**SISTEMA CONTABLE 2022**  
**RELACIÓN DE BIENES MUEBLES QUE COMPONEN SU PATRIMONIO**  
**Cuenta Pública al 31 de diciembre de 2022**

Página 16 de 248

Hora: 06:11:12p. m.

Fecha: 14/02/2023

Código	Descripción del Bien	Valor en Libros
1241 1267A611W001016 0059	1 Archivero Metálico de 3 Gavetas P. U. \$ 2,898.26	2,898.26
1241 1267A611W001016 0060	1 Archivero Metálico de 3 Gavetas P. U. \$ 2,898.26	2,898.26
1241 1267A611W001016 0061	1 Archivero Metálico de 3 Gavetas P. U. \$ 2,898.26	2,898.26
1241 1267A611W001016 0062	1 Archivero Metálico de 3 Gavetas P. U. \$ 2,898.26	2,898.26
1241 1267A611W001016 0063	1 Archivero Metálico de 3 Gavetas P. U. \$ 2,898.26	2,898.26
1241 1267A611W001016 0064	1 Escritorio Metálico de 1.52 Mts. P. U. \$ 3,249.16	3,249.16
1241 1267A611W001016 0065	1 Escritorio Metálico de 1.52 Mts. P. U. \$ 3,249.16	3,249.16
1241 1267A611W001016 0066	1 Escritorio Metálico de 1.52 Mts. P. U. \$ 3,249.16	3,249.16
1241 1267A611W001016 0067	1 Escritorio Metálico de 1.52 Mts. P. U. \$ 3,249.16	3,249.16
1241 1267A611W001016 0068	1 Escritorio Metálico de 1.52 Mts. P. U. \$ 3,249.16	3,249.16
1241 1267A611W001016 0069	1 Escritorio Metálico de 1.52 Mts. P. U. \$ 3,249.16	3,249.16
1241 1267A611W001016 0070	1 Escritorio Metálico de 1.52 Mts. P. U. \$ 3,249.16	3,249.16
1241 1267A611W001016 0071	1 Escritorio Metálico de 1.52 Mts. P. U. \$ 3,249.16	3,249.16
1241 1267A611W001016 0072	1 Escritorio Metálico de 1.52 Mts. P. U. \$ 3,249.16	3,249.16
1241 1267A611W001016 0073	1 Escritorio Metálico de 1.52 Mts. P. U. \$ 3,249.16	3,249.16
1241 1267A611W001016 0074	1 Escritorio Metálico de 1.52 Mts. P. U. \$ 3,249.16	3,249.16
1241 1267A611W001016 0075	1 Escritorio Metálico de 1.52 Mts. P. U. \$ 3,249.16	3,249.16
1241 1267A611W001016 0076	1 Escritorio Metálico de 1.52 Mts. P. U. \$ 3,249.16	3,249.16
1241 1267A611W001016 0077	1 Escritorio Metálico de 1.52 Mts. P. U. \$ 3,249.16	3,249.16
1241 1267A611W001016 0078	1 Escritorio Metálico de 1.52 Mts. P. U. \$ 3,249.16	3,249.16
1241 1267A611W001016 0079	1 Escritorio Metálico de 1.52 Mts. P. U. \$ 3,249.16	3,249.16
1241 1267A611W001016 0080	1 Escritorio Metálico de 1.52 Mts. P. U. \$ 3,249.16	3,249.16
1241 1267A611W001016 0081	1 Escritorio Metálico de 1.52 Mts. P. U. \$ 3,249.16	3,249.16
1241 1267A611W001016 0082	1 Escritorio Metálico de 1.52 Mts. P. U. \$ 3,249.16	3,249.16
1241 1267A611W001016 0083	1 Escritorio Metálico de 1.52 Mts. P. U. \$ 3,249.16	3,249.16
1241 1267A611W001016 0084	1 Escritorio Metálico de 1.52 Mts. P. U. \$ 3,249.16	3,249.16
1241 1267A611W001016 0085	1 Escritorio Metálico de 1.52 Mts. P. U. \$ 3,249.16	3,249.16
1241 1267A611W001016 0086	1 Escritorio Metálico de 1.52 Mts. P. U. \$ 3,249.16	3,249.16
1241 1267A611W001016 0087	1 Escritorio Metálico de 1.52 Mts. P. U. \$ 3,249.16	3,249.16
1241 1267A611W001016 0088	1 Escritorio Metálico de 1.52 Mts. P. U. \$ 3,249.16	3,249.16
1241 1267A611W001016 0089	1 Escritorio Metálico de 1.52 Mts. P. U. \$ 3,249.16	3,249.16
1241 1267A611W001016 0090	1 Escritorio Metálico de 1.52 Mts. P. U. \$ 3,249.16	3,249.16
1241 1267A611W001016 0091	1 Escritorio Metálico de 1.52 Mts. P. U. \$ 3,249.16	3,249.16
1241 1267A611W001016 0092	1 Escritorio Metálico de 1.52 Mts. P. U. \$ 3,249.16	3,249.16
1241 1267A611W001016 0093	1 Escritorio Metálico de 1.52 Mts. P. U. \$ 3,249.16	3,249.16
1241 1267A611W001016 0094	1 Escritorio Metálico de 1.52 Mts. P. U. \$ 3,249.16	3,249.16
1241 1267A611W001016 0095	1 Escritorio Metálico de 1.52 Mts. P. U. \$ 3,249.16	3,249.16
1241 1267A611W001016 0096	1 Escritorio Metálico de 1.52 Mts. P. U. \$ 3,249.16	3,249.16
1241 1267A611W001016 0097	1 Escritorio Metálico de 1.52 Mts. P. U. \$ 3,249.16	3,249.16
1241 1267A611W001016 0098	1 Escritorio Metálico de 1.52 Mts. P. U. \$ 3,249.16	3,249.16
1241 1267A611W001016 0099	1 Escritorio Metálico de 1.52 Mts. P. U. \$ 3,249.16	3,249.16
1241 1267A611W001016 0100	1 Escritorio Metálico de 1.52 Mts. P. U. \$ 3,249.16	3,249.16

**GOBIERNO CONSTITUCIONAL DEL ESTADO DE CHIAPAS**  
**COLEGIO DE ESTUDIOS CIENTÍFICOS Y TECNOLÓGICOS DEL ESTADO DE**  
**CHIAPAS**

**SISTEMA CONTABLE 2022**  
**RELACIÓN DE BIENES MUEBLES QUE COMPONEN SU PATRIMONIO**  
**Cuenta Pública al 31 de diciembre de 2022**

Página 17 de 248

Hora: 06:11:12p. m.

Fecha: 14/02/2023

Código	Descripción del Bien	Valor en Libros
1241 1267A611W001016 0101	1 Escritorio Metálico de 1.52 Mts. P. U. \$ 3,249.16	3,249.16
1241 1267A611W001016 0102	1 Escritorio Metálico de 1.52 Mts. P. U. \$ 3,249.16	3,249.16
1241 1267A611W001016 0103	1 Escritorio Metálico de 1.52 Mts. P. U. \$ 3,249.16	3,249.16
1241 1267A611W001016 0104	1 Escritorio Metálico de 1.52 Mts. P. U. \$ 3,249.16	3,249.16
1241 1267A611W001016 0105	1 Escritorio Metálico de 1.52 Mts. P. U. \$ 3,249.16	3,249.16
1241 1267A611W001016 0106	1 Escritorio Metálico de 1.52 Mts. P. U. \$ 3,249.16	3,249.16
1241 1267A611W001016 0107	1 Escritorio Metálico de 1.52 Mts. P. U. \$ 3,249.16	3,249.16
1241 1267A611W001016 0108	1 Escritorio Metálico de 1.52 Mts. P. U. \$ 3,249.16	3,249.16
1241 1267A611W001016 0109	1 Escritorio Metálico de 1.52 Mts. P. U. \$ 3,249.16	3,249.16
1241 1267A611W001016 0110	1 Escritorio Metálico de 1.52 Mts. P. U. \$ 3,249.16	3,249.16
1241 1267A611W001016 0111	1 Escritorio Metálico de 1.52 Mts. P. U. \$ 3,249.16	3,249.16
1241 1267A611W001016 0112	1 Escritorio Metálico de 1.52 Mts. P. U. \$ 3,249.16	3,249.16
1241 1267A611W001016 0113	1 Escritorio Metálico de 1.52 Mts. P. U. \$ 3,249.16	3,249.16
1241 1267A611W001016 0114	1 Escritorio Metálico de 1.52 Mts. P. U. \$ 3,249.16	3,249.16
1241 1267A611W001016 0115	1 Escritorio Metálico de 1.52 Mts. P. U. \$ 3,249.16	3,249.16
1241 1267A611W001016 0116	1 Escritorio Metálico de 1.52 Mts. P. U. \$ 3,249.16	3,249.16
1241 1267A611W001016 0117	1 Escritorio Metálico de 1.52 Mts. P. U. \$ 3,249.16	3,249.16
1241 1267A611W001016 0118	1 Escritorio Metálico de 1.52 Mts. P. U. \$ 3,249.16	3,249.16
1241 1267A611W001016 0119	1 Escritorio Metálico de 1.52 Mts. P. U. \$ 3,249.16	3,249.16
1241 1267A611W001016 0120	1 Escritorio Metálico de 1.52 Mts. P. U. \$ 3,249.16	3,249.16
1241 1267A611W001016 0121	1 Escritorio Metálico de 1.52 Mts. P. U. \$ 3,249.16	3,249.16
1241 1267A611W001016 0122	1 Escritorio Metálico de 1.52 Mts. P. U. \$ 3,249.16	3,249.16
1241 1267A611W001016 0123	1 Escritorio Metálico de 1.52 Mts. P. U. \$ 3,249.16	3,249.16
1241 1267A611W001016 0124	1 Escritorio Metálico de 1.52 Mts. P. U. \$ 3,249.16	3,249.16
1241 1267A611W001016 0125	1 Escritorio Metálico de 1.52 Mts. P. U. \$ 3,249.16	3,249.16
1241 1267A611W001016 0126	1 Escritorio Metálico de 1.52 Mts. P. U. \$ 3,249.16	3,249.16
1241 1267A611W001016 0127	1 Escritorio Metálico de 1.52 Mts. P. U. \$ 3,249.16	3,249.16
1241 1267A611W001016 0128	1 Escritorio Metálico de 1.52 Mts. P. U. \$ 3,249.16	3,249.16
1241 1267A611W001016 0129	1 Escritorio Metálico de 1.52 Mts. P. U. \$ 3,249.16	3,249.16
1241 1267A611W001016 0130	1 Escritorio Metálico de 1.52 Mts. P. U. \$ 3,249.16	3,249.16
1241 1267A611W001016 0131	1 Escritorio Metálico de 1.52 Mts. P. U. \$ 3,249.16	3,249.16
1241 1267A611W001016 0132	1 Escritorio Metálico de 1.52 Mts. P. U. \$ 3,249.16	3,249.16
1241 1267A611W001016 0133	1 Escritorio Metálico de 1.52 Mts. P. U. \$ 3,249.16	3,249.16
1241 1267A611W001016 0134	1 Escritorio Metálico de 1.52 Mts. P. U. \$ 3,249.16	3,249.16
1241 1267A611W001016 0135	1 Escritorio Metálico de 1.52 Mts. P. U. \$ 3,249.16	3,249.16
1241 1267A611W001016 0136	1 Escritorio Metálico de 1.52 Mts. P. U. \$ 3,249.16	3,249.16
1241 1267A611W001016 0137	1 Escritorio Metálico de 1.52 Mts. P. U. \$ 3,249.16	3,249.16
1241 1267A611W001016 0138	1 Escritorio Metálico de 1.52 Mts. P. U. \$ 3,249.16	3,249.16
1241 1267A611W001016 0139	1 Escritorio Metálico de 1.52 Mts. P. U. \$ 3,249.16	3,249.16
1241 1267A611W001016 0140	1 Escritorio Metálico de 1.52 Mts. P. U. \$ 3,249.16	3,249.16
1241 1267A611W001016 0141	1 Escritorio Metálico de 1.52 Mts. P. U. \$ 3,249.16	3,249.16
1241 1267A611W001016 0142	1 Escritorio Metálico de 1.52 Mts. P. U. \$ 3,249.16	3,249.16

**GOBIERNO CONSTITUCIONAL DEL ESTADO DE CHIAPAS**  
**COLEGIO DE ESTUDIOS CIENTÍFICOS Y TECNOLÓGICOS DEL ESTADO DE**  
**CHIAPAS**

**SISTEMA CONTABLE 2022**  
**RELACIÓN DE BIENES MUEBLES QUE COMPONEN SU PATRIMONIO**  
**Cuenta Pública al 31 de diciembre de 2022**

Página 18 de 248

Hora: 06:11:12p. m.

Fecha: 14/02/2023

Código	Descripción del Bien	Valor en Libros
1241 1267A611W001016 0143	1 Escritorio Metálico de 1.52 Mts. P. U. \$ 3,249.16	3,249.16
1241 1267A611W001016 0144	1 Escritorio Metálico de 1.52 Mts. P. U. \$ 3,249.16	3,249.16
1241 1267A611W001016 0145	1 Escritorio Metálico de 1.52 Mts. P. U. \$ 3,249.16	3,249.16
1241 1267A611W001016 0146	1 Escritorio Metálico de 1.52 Mts. P. U. \$ 3,249.16	3,249.16
1241 1267A611W001016 0147	1 Escritorio Metálico de 1.52 Mts. P. U. \$ 3,249.16	3,249.16
1241 1267A611W001016 0148	1 Escritorio Metálico de 1.52 Mts. P. U. \$ 3,249.16	3,249.16
1241 1267A611W001016 0149	1 Escritorio Metálico de 1.52 Mts. P. U. \$ 3,249.16	3,249.16
1241 1267A611W001016 0150	1 Escritorio Metálico de 1.52 Mts. P. U. \$ 3,249.16	3,249.16
1241 1267A611W001016 0151	1 Escritorio Metálico de 1.52 Mts. P. U. \$ 3,249.16	3,249.16
1241 1267A611W001016 0152	1 Escritorio Metálico de 1.52 Mts. P. U. \$ 3,249.16	3,249.16
1241 1267A611W001016 0153	1 Escritorio Metálico de 1.52 Mts. P. U. \$ 3,249.16	3,249.16
1241 1267A611W001017 0003	1 Mesa para Equipo de Computo P. U. \$4,292.00	4,292.00
1241 1267A611W001017 0004	1 Mesa para Equipo de Computo P. U. \$4,292.00	4,292.00
1241 1267A611W001017 0005	1 Mesa para Equipo de Computo P. U. \$4,292.00	4,292.00
1241 1267A611W001017 0006	1 Mesa para Equipo de Computo P. U. \$4,292.00	4,292.00
1241 1267A611W001017 0007	1 Mesa para Equipo de Computo P. U. \$4,292.00	4,292.00
1241 1267A611W001017 0008	1 Mesa para Equipo de Computo P. U. \$4,292.00	4,292.00
1241 1267A611W001017 0009	1 Mesa para Equipo de Computo P. U. \$4,292.00	4,292.00
1241 1267A611W001017 0010	1 Mesa para Equipo de Computo P. U. \$4,292.00	4,292.00
1241 1267A611W001017 0011	1 Mesa para Equipo de Computo P. U. \$4,292.00	4,292.00
1241 1267A611W001017 0012	1 Mesa para Equipo de Computo P. U. \$4,292.00	4,292.00
1241 1267A611W001017 0013	1 Mesa para Equipo de Computo P. U. \$4,292.00	4,292.00
1241 1267A611W001017 0014	1 Mesa para Equipo de Computo P. U. \$4,292.00	4,292.00
1241 1267A611W001017 0015	1 Mesa para Equipo de Computo P. U. \$4,292.00	4,292.00
1241 1267A611W001017 0016	1 Mesa para Equipo de Computo P. U. \$4,292.00	4,292.00
1241 1267A611W001017 0017	1 Mesa para Equipo de Computo P. U. \$4,292.00	4,292.00
1241 1267A611W001017 0018	1 Mesa para Equipo de Computo P. U. \$4,292.00	4,292.00
1241 1267A611W001017 0019	1 Mesa para Equipo de Computo P. U. \$4,292.00	4,292.00
1241 1267A611W001017 0020	1 Mesa para Equipo de Computo P. U. \$4,292.00	4,292.00
1241 1267A611W001017 0021	1 Mesa para Equipo de Computo P. U. \$4,292.00	4,292.00
1241 1267A611W001017 0022	1 Mesa para Equipo de Computo P. U. \$4,292.00	4,292.00
1241 1267A611W001017 0023	1 Mesa para Equipo de Computo P. U. \$4,292.00	4,292.00
1241 1267A611W001017 0024	1 Mesa para Equipo de Computo P. U. \$4,292.00	4,292.00
1241 1267A611W001017 0025	1 Mesa para Equipo de Computo P. U. \$4,292.00	4,292.00
1241 1267A611W001017 0026	1 Mesa para Equipo de Computo P. U. \$4,292.00	4,292.00
1241 1267A611W001017 0027	1 Mesa para Equipo de Computo P. U. \$4,292.00	4,292.00
1241 1267A611W001017 0028	1 Mesa para Equipo de Computo P. U. \$4,292.00	4,292.00
1241 1267A611W001017 0029	1 Mesa para Equipo de Computo P. U. \$4,292.00	4,292.00
1241 1267A611W001017 0030	1 Mesa para Equipo de Computo P. U. \$4,292.00	4,292.00
1241 1267A611W001017 0031	1 Mesa para Equipo de Computo P. U. \$4,292.00	4,292.00
1241 1267A611W001017 0032	1 Mesa para Equipo de Computo P. U. \$4,292.00	4,292.00
1241 1267A611W001017 0033	1 Mesa para Equipo de Computo P. U. \$4,292.00	4,292.00

**GOBIERNO CONSTITUCIONAL DEL ESTADO DE CHIAPAS**  
**COLEGIO DE ESTUDIOS CIENTÍFICOS Y TECNOLÓGICOS DEL ESTADO DE**  
**CHIAPAS**

**SISTEMA CONTABLE 2022**  
**RELACIÓN DE BIENES MUEBLES QUE COMPONEN SU PATRIMONIO**  
**Cuenta Pública al 31 de diciembre de 2022**

Página 19 de 248

Hora: 06:11:12p. m.

Fecha: 14/02/2023

Código	Descripción del Bien	Valor en Libros
1241 1267A611W001017 0034	1 Mesa para Equipo de Computo P. U. \$4,292.00	4,292.00
1241 1267A611W001017 0035	1 Mesa para Equipo de Computo P. U. \$4,292.00	4,292.00
1241 1267A611W001017 0036	1 Mesa para Equipo de Computo P. U. \$4,292.00	4,292.00
1241 1267A611W001017 0037	1 Mesa para Equipo de Computo P. U. \$4,292.00	4,292.00
1241 1267A611W001018 0003	1 Escritorio P. U. \$ 9,860.00	9,860.00
1241 1267A611W001018 0004	1 Escritorio P. U. \$ 9,860.00	9,860.00
1241 1267A611W001018 0005	1 Escritorio P. U. \$ 9,860.00	9,860.00
1241 1267A611W001018 0006	1 Escritorio P. U. \$ 9,860.00	9,860.00
1241 1267A611W001018 0007	1 Escritorio P. U. \$ 9,860.00	9,860.00
1241 1267A611W001018 0008	1 Escritorio P. U. \$ 9,860.00	9,860.00
1241 1267A611W001018 0009	1 Escritorio P. U. \$ 9,860.00	9,860.00
1241 1267A611W001018 0010	1 Escritorio P. U. \$ 9,860.00	9,860.00
1241 1267A611W001018 0011	1 Escritorio P. U. \$ 9,860.00	9,860.00
1241 1267A611W001018 0012	1 Escritorio P. U. \$ 9,860.00	9,860.00
1241 1267A611W001018 0013	1 Escritorio P. U. \$ 9,860.00	9,860.00
1241 1267A611W001018 0014	1 Escritorio P. U. \$ 9,860.00	9,860.00
1241 1267A611W001018 0015	1 Escritorio P. U. \$ 9,860.00	9,860.00
1241 1267A611W001018 0016	1 Escritorio P. U. \$ 9,860.00	9,860.00
1241 1267A611W001018 0017	1 Escritorio P. U. \$ 9,860.00	9,860.00
1241 1267A611W001018 0018	1 Escritorio P. U. \$ 9,860.00	9,860.00
1241 1267A611W001018 0019	1 Escritorio P. U. \$ 9,860.00	9,860.00
1241 1267A611W001018 0020	1 Escritorio P. U. \$ 9,860.00	9,860.00
1241 1267A611W001018 0021	1 Escritorio P. U. \$ 9,860.00	9,860.00
1241 1267A611W001018 0022	1 Escritorio P. U. \$ 9,860.00	9,860.00
1241 1267A611W001018 0023	1 Escritorio P. U. \$ 9,860.00	9,860.00
1241 1267A611W001018 0024	1 Escritorio P. U. \$ 9,860.00	9,860.00
1241 1267A611W001018 0025	1 Escritorio P. U. \$ 9,860.00	9,860.00
1241 1267A611W001018 0026	1 Escritorio P. U. \$ 9,860.00	9,860.00
1241 1267A611W001018 0027	1 Escritorio P. U. \$ 9,860.00	9,860.00
1241 1267A611W001018 0028	1 Escritorio P. U. \$ 9,860.00	9,860.00
1241 1267A611W001018 0029	1 Escritorio P. U. \$ 9,860.00	9,860.00
1241 1267A611W001018 0030	1 Escritorio P. U. \$ 9,860.00	9,860.00
1241 1267A611W001018 0031	1 Escritorio P. U. \$ 9,860.00	9,860.00
1241 1267A611W001018 0032	1 Escritorio P. U. \$ 9,860.00	9,860.00
1241 1267A611W001018 0033	1 Escritorio P. U. \$ 9,860.00	9,860.00
1241 1267A611W001018 0034	1 Escritorio P. U. \$ 9,860.00	9,860.00
1241 1267A611W001018 0035	1 Escritorio P. U. \$ 9,860.00	9,860.00
1241 1267A611W001018 0036	1 Escritorio P. U. \$ 9,860.00	9,860.00
1241 1267A611W001018 0037	1 Escritorio P. U. \$ 9,860.00	9,860.00
1241 1267A611W001018 0038	1 Escritorio P. U. \$ 9,860.00	9,860.00
1241 1267A611W001018 0039	1 Escritorio P. U. \$ 9,860.00	9,860.00
1241 1267A611W001018 0040	1 Escritorio P. U. \$ 9,860.00	9,860.00



**GOBIERNO CONSTITUCIONAL DEL ESTADO DE CHIAPAS**  
**COLEGIO DE ESTUDIOS CIENTÍFICOS Y TECNOLÓGICOS DEL ESTADO DE**  
**CHIAPAS**

**SISTEMA CONTABLE 2022**  
**RELACIÓN DE BIENES MUEBLES QUE COMPONEN SU PATRIMONIO**  
**Cuenta Pública al 31 de diciembre de 2022**

Página 20 de 248

Hora: 06:11:12p. m.

Fecha: 14/02/2023

Código	Descripción del Bien	Valor en Libros
1241 1267A611W001018 0041	1 Escritorio P. U. \$ 9,860.00	9,860.00
1241 1267A611W001018 0042	1 Escritorio P. U. \$ 9,860.00	9,860.00
1241 1267A611W001018 0043	1 Escritorio P. U. \$ 9,860.00	9,860.00
1241 1267A611W001018 0044	1 Escritorio P. U. \$ 9,860.00	9,860.00
1241 1267A611W001018 0045	1 Escritorio P. U. \$ 9,860.00	9,860.00
1241 1267A611W001018 0046	1 Escritorio P. U. \$ 9,860.00	9,860.00
1241 1267A611W001018 0047	1 Escritorio P. U. \$ 9,860.00	9,860.00
1241 1267A611W001018 0048	1 Escritorio P. U. \$ 9,860.00	9,860.00
1241 1267A611W001018 0049	1 Escritorio P. U. \$ 9,860.00	9,860.00
1241 1267A611W001018 0050	1 Escritorio P. U. \$ 9,860.00	9,860.00
1241 1267A611W001018 0051	1 Escritorio P. U. \$ 9,860.00	9,860.00
1241 1267A611W001018 0052	1 Escritorio P. U. \$ 9,860.00	9,860.00
1241 1267A611W001018 0053	1 Escritorio P. U. \$ 9,860.00	9,860.00
1241 1267A611W001018 0054	1 Escritorio P. U. \$ 9,860.00	9,860.00
1241 1267A611W001018 0055	1 Escritorio P. U. \$ 9,860.00	9,860.00
1241 1267A611W001018 0056	1 Escritorio P. U. \$ 9,860.00	9,860.00
1241 1267A611W001018 0057	1 Escritorio P. U. \$ 9,860.00	9,860.00
1241 1267A611W001018 0058	1 Escritorio P. U. \$ 9,860.00	9,860.00
1241 1267A611W001018 0059	1 Escritorio P. U. \$ 9,860.00	9,860.00
1241 1267A611W001018 0060	1 Escritorio P. U. \$ 9,860.00	9,860.00
1241 1267A611W001018 0061	1 Escritorio P. U. \$ 9,860.00	9,860.00
1241 1267A611W001018 0062	1 Escritorio P. U. \$ 9,860.00	9,860.00
1241 1267A611W001018 0063	1 Escritorio P. U. \$ 9,860.00	9,860.00
1241 1267A611W001018 0064	1 Escritorio P. U. \$ 9,860.00	9,860.00
1241 1267A611W001018 0065	1 Escritorio P. U. \$ 9,860.00	9,860.00
1241 1267A611W001018 0066	1 Escritorio P. U. \$ 9,860.00	9,860.00
1241 1267A611W001018 0067	1 Escritorio P. U. \$ 9,860.00	9,860.00
1241 1267A611W001018 0068	1 Escritorio P. U. \$ 9,860.00	9,860.00
1241 1267A611W001018 0069	1 Escritorio P. U. \$ 9,860.00	9,860.00
1241 1267A611W001018 0070	1 Escritorio P. U. \$ 9,860.00	9,860.00
1241 1267A611W001018 0071	1 Escritorio P. U. \$ 9,860.00	9,860.00
1241 1267A611W001018 0072	1 Escritorio P. U. \$ 9,860.00	9,860.00
1241 1267A611W001018 0073	1 Escritorio P. U. \$ 9,860.00	9,860.00
1241 1267A611W001018 0074	1 Escritorio P. U. \$ 9,860.00	9,860.00
1241 1267A611W001018 0075	1 Escritorio P. U. \$ 9,860.00	9,860.00
1241 1267A611W001018 0076	1 Escritorio P. U. \$ 9,860.00	9,860.00
1241 1267A611W001018 0077	1 Escritorio P. U. \$ 9,860.00	9,860.00
1241 1267A611W001018 0078	1 Escritorio P. U. \$ 9,860.00	9,860.00
1241 1267A611W001018 0079	1 Escritorio P. U. \$ 9,860.00	9,860.00
1241 1267A611W001018 0080	1 Escritorio P. U. \$ 9,860.00	9,860.00
1241 1267A611W001018 0081	1 Escritorio P. U. \$ 9,860.00	9,860.00
1241 1267A611W001018 0082	1 Escritorio P. U. \$ 9,860.00	9,860.00

**GOBIERNO CONSTITUCIONAL DEL ESTADO DE CHIAPAS**  
**COLEGIO DE ESTUDIOS CIENTÍFICOS Y TECNOLÓGICOS DEL ESTADO DE**  
**CHIAPAS**

**SISTEMA CONTABLE 2022**  
**RELACIÓN DE BIENES MUEBLES QUE COMPONEN SU PATRIMONIO**  
**Cuenta Pública al 31 de diciembre de 2022**

Página 21 de 248

Hora: 06:11:12p. m.

Fecha: 14/02/2023

<b>Código</b>	<b>Descripción del Bien</b>	<b>Valor en Libros</b>
1241 1267A611W001018 0083	1 Escritorio P. U. \$ 9,860.00	9,860.00
1241 1267A611W001018 0084	1 Escritorio P. U. \$ 9,860.00	9,860.00
1241 1267A611W001018 0085	1 Escritorio P. U. \$ 9,860.00	9,860.00
1241 1267A611W001018 0086	1 Escritorio P. U. \$ 9,860.00	9,860.00
1241 1267A611W001018 0087	1 Escritorio P. U. \$ 9,860.00	9,860.00
1241 1267A611W001018 0088	1 Escritorio P. U. \$ 9,860.00	9,860.00
1241 1267A611W001018 0089	1 Escritorio P. U. \$ 9,860.00	9,860.00
1241 1267A611W001018 0090	1 Escritorio P. U. \$ 9,860.00	9,860.00
1241 1267A611W001018 0091	1 Escritorio P. U. \$ 9,860.00	9,860.00
1241 1267A611W001018 0092	1 Escritorio P. U. \$ 9,860.00	9,860.00
1241 1267A611W001018 0093	1 Escritorio P. U. \$ 9,860.00	9,860.00
1241 1267A611W001018 0094	1 Escritorio P. U. \$ 9,860.00	9,860.00
1241 1267A611W001018 0095	1 Escritorio P. U. \$ 9,860.00	9,860.00
1241 1267A611W001018 0096	1 Escritorio P. U. \$ 9,860.00	9,860.00
1241 1267A611W001018 0097	1 Escritorio P. U. \$ 9,860.00	9,860.00
1241 1267A611W001018 0098	1 Escritorio P. U. \$ 9,860.00	9,860.00
1241 1267A611W001018 0099	1 Escritorio P. U. \$ 9,860.00	9,860.00
1241 1267A611W001018 0100	1 Escritorio P. U. \$ 9,860.00	9,860.00
1241 1267A611W001018 0101	1 Escritorio P. U. \$ 9,860.00	9,860.00
1241 1267A611W001018 0102	1 Escritorio P. U. \$ 9,860.00	9,860.00
1241 1267A611W001018 0103	1 Escritorio P. U. \$ 9,860.00	9,860.00
1241 1267A611W001018 0104	1 Escritorio P. U. \$ 9,860.00	9,860.00
1241 1267A611W001018 0105	1 Escritorio P. U. \$ 9,860.00	9,860.00
1241 1267A611W001018 0106	1 Escritorio P. U. \$ 9,860.00	9,860.00
1241 1267A611W001018 0107	1 Escritorio P. U. \$ 9,860.00	9,860.00
1241 1267A611W001018 0108	1 Escritorio P. U. \$ 9,860.00	9,860.00
1241 1267A611W001018 0109	1 Escritorio P. U. \$ 9,860.00	9,860.00
1241 1267A611W001018 0110	1 Escritorio P. U. \$ 9,860.00	9,860.00
1241 1267A611W001018 0111	1 Escritorio P. U. \$ 9,860.00	9,860.00
1241 1267A611W001018 0112	1 Escritorio P. U. \$ 9,860.00	9,860.00
1241 1267A611W001018 0113	1 Escritorio P. U. \$ 9,860.00	9,860.00
1241 1267A611W001018 0114	1 Escritorio P. U. \$ 9,860.00	9,860.00
1241 1267A611W001018 0115	1 Escritorio P. U. \$ 9,860.00	9,860.00
1241 1267A611W001018 0116	1 Escritorio P. U. \$ 9,860.00	9,860.00
1241 1267A611W001018 0117	1 Escritorio P. U. \$ 9,860.00	9,860.00
1241 1267A611W001018 0118	1 Escritorio P. U. \$ 9,860.00	9,860.00
1241 1267A611W001018 0119	1 Escritorio P. U. \$ 9,860.00	9,860.00
1241 1267A611W001018 0120	1 Escritorio P. U. \$ 9,860.00	9,860.00
1241 1267A611W001018 0121	1 Escritorio P. U. \$ 9,860.00	9,860.00
1241 1267A611W001018 0122	1 Escritorio P. U. \$ 9,860.00	9,860.00
1241 1267A611W001018 0123	1 Escritorio P. U. \$ 9,860.00	9,860.00
1241 1267A611W001018 0124	1 Escritorio P. U. \$ 9,860.00	9,860.00



**GOBIERNO CONSTITUCIONAL DEL ESTADO DE CHIAPAS**  
**COLEGIO DE ESTUDIOS CIENTÍFICOS Y TECNOLÓGICOS DEL ESTADO DE**  
**CHIAPAS**

**SISTEMA CONTABLE 2022**  
**RELACIÓN DE BIENES MUEBLES QUE COMPONEN SU PATRIMONIO**  
**Cuenta Pública al 31 de diciembre de 2022**

Página 22 de 248

Hora: 06:11:12p. m.

Fecha: 14/02/2023

Código	Descripción del Bien	Valor en Libros
1241 1267A611W001018 0125	1 Escritorio P. U. \$ 9,860.00	9,860.00
1241 1267A611W001018 0126	1 Escritorio P. U. \$ 9,860.00	9,860.00
1241 1267A611W001018 0127	1 Escritorio P. U. \$ 9,860.00	9,860.00
1241 1267A611W001018 0128	1 Escritorio P. U. \$ 9,860.00	9,860.00
1241 1267A611W001018 0129	1 Escritorio P. U. \$ 9,860.00	9,860.00
1241 1267A611W001018 0130	1 Escritorio P. U. \$ 9,860.00	9,860.00
1241 1267A611W001018 0131	1 Escritorio P. U. \$ 9,860.00	9,860.00
1241 1267A611W001018 0132	1 Escritorio P. U. \$ 9,860.00	9,860.00
1241 1267A611W001018 0133	1 Escritorio P. U. \$ 9,860.00	9,860.00
1241 1267A611W001018 0134	1 Escritorio P. U. \$ 9,860.00	9,860.00
1241 1267A611W001018 0135	1 Escritorio P. U. \$ 9,860.00	9,860.00
1241 1267A611W001018 0136	1 Escritorio P. U. \$ 9,860.00	9,860.00
1241 1267A611W001018 0137	1 Escritorio P. U. \$ 9,860.00	9,860.00
1241 1267A611W001018 0138	1 Escritorio P. U. \$ 9,860.00	9,860.00
1241 1267A611W001018 0139	1 Escritorio P. U. \$ 9,860.00	9,860.00
1241 1267A611W001018 0140	1 Escritorio P. U. \$ 9,860.00	9,860.00
1241 1267A611W001018 0141	1 Escritorio P. U. \$ 9,860.00	9,860.00
1241 1267A611W001018 0142	1 Escritorio P. U. \$ 9,860.00	9,860.00
1241 1267A611W001018 0143	1 Escritorio P. U. \$ 9,860.00	9,860.00
1241 1267A611W001018 0144	1 Escritorio P. U. \$ 9,860.00	9,860.00
1241 1267A611W001018 0145	1 Escritorio P. U. \$ 9,860.00	9,860.00
1241 1267A611W001018 0146	1 Escritorio P. U. \$ 9,860.00	9,860.00
1241 1267A611W001018 0147	1 Escritorio P. U. \$ 9,860.00	9,860.00
1241 1267A611W001018 0148	1 Escritorio P. U. \$ 9,860.00	9,860.00
1241 1267A611W001018 0149	1 Escritorio P. U. \$ 9,860.00	9,860.00
1241 1267A611W001018 0150	1 Escritorio P. U. \$ 9,860.00	9,860.00
1241 1267A611W001018 0151	1 Escritorio P. U. \$ 9,860.00	9,860.00
1241 1267A611W001018 0152	1 Escritorio P. U. \$ 9,860.00	9,860.00
1241 1267A611W001018 0153	1 Escritorio P. U. \$ 9,860.00	9,860.00
1241 1267A611W001018 0154	1 Escritorio P. U. \$ 9,860.00	9,860.00
1241 1267A611W001018 0155	1 Escritorio P. U. \$ 9,860.00	9,860.00
1241 1267A611W001018 0156	1 Escritorio P. U. \$ 9,860.00	9,860.00
1241 1267A611W001018 0157	1 Escritorio P. U. \$ 9,860.00	9,860.00
1241 1267A611W001018 0158	1 Escritorio P. U. \$ 9,860.00	9,860.00
1241 1267A611W001018 0159	1 Escritorio P. U. \$ 9,860.00	9,860.00
1241 1267A611W001018 0160	1 Escritorio P. U. \$ 9,860.00	9,860.00
1241 1267A611W001018 0161	1 Escritorio P. U. \$ 9,860.00	9,860.00
1241 1267A611W001018 0162	1 Escritorio P. U. \$ 9,860.00	9,860.00
1241 1267A611W001018 0163	1 Escritorio P. U. \$ 9,860.00	9,860.00
1241 1267A611W001018 0164	1 Escritorio P. U. \$ 9,860.00	9,860.00
1241 1267A611W001018 0165	1 Escritorio P. U. \$ 9,860.00	9,860.00
1241 1267A611W001018 0166	1 Escritorio P. U. \$ 9,860.00	9,860.00

**GOBIERNO CONSTITUCIONAL DEL ESTADO DE CHIAPAS**  
**COLEGIO DE ESTUDIOS CIENTÍFICOS Y TECNOLÓGICOS DEL ESTADO DE**  
**CHIAPAS**

**SISTEMA CONTABLE 2022**  
**RELACIÓN DE BIENES MUEBLES QUE COMPONEN SU PATRIMONIO**  
**Cuenta Pública al 31 de diciembre de 2022**

Página 23 de 248

Hora: 06:11:12p. m.

Fecha: 14/02/2023

<b>Código</b>	<b>Descripción del Bien</b>	<b>Valor en Libros</b>
1241 1267A611W001018 0167	1 Escritorio P. U. \$ 9,860.00	9,860.00
1241 1267A611W001018 0168	1 Escritorio P. U. \$ 9,860.00	9,860.00
1241 1267A611W001018 0169	1 Escritorio P. U. \$ 9,860.00	9,860.00
1241 1267A611W001018 0170	1 Escritorio P. U. \$ 9,860.00	9,860.00
1241 1267A611W001018 0171	1 Escritorio P. U. \$ 9,860.00	9,860.00
1241 1267A611W001018 0172	1 Escritorio P. U. \$ 9,860.00	9,860.00
1241 1267A611W001018 0173	1 Escritorio P. U. \$ 9,860.00	9,860.00
1241 1267A611W001018 0174	1 Escritorio P. U. \$ 9,860.00	9,860.00
1241 1267A611W001018 0175	1 Escritorio P. U. \$ 9,860.00	9,860.00
1241 1267A611W001018 0176	1 Escritorio P. U. \$ 9,860.00	9,860.00
1241 1267A611W001018 0177	1 Escritorio P. U. \$ 9,860.00	9,860.00
1241 1267A611W001018 0178	1 Escritorio P. U. \$ 9,860.00	9,860.00
1241 1267A611W001018 0179	1 Escritorio P. U. \$ 9,860.00	9,860.00
1241 1267A611W001018 0180	1 Escritorio P. U. \$ 9,860.00	9,860.00
1241 1267A611W001018 0181	1 Escritorio P. U. \$ 9,860.00	9,860.00
1241 1267A611W001018 0182	1 Escritorio P. U. \$ 9,860.00	9,860.00
1241 1267A611W001018 0183	1 Escritorio P. U. \$ 9,860.00	9,860.00
1241 1267A611W001018 0184	1 Escritorio P. U. \$ 9,860.00	9,860.00
1241 1267A611W001018 0185	1 Escritorio P. U. \$ 9,860.00	9,860.00
1241 1267A611W001018 0186	1 Escritorio P. U. \$ 9,860.00	9,860.00
1241 1267A611W001018 0187	1 Escritorio P. U. \$ 9,860.00	9,860.00
1241 1267A611W001018 0188	1 Escritorio P. U. \$ 9,860.00	9,860.00
1241 1267A611W001018 0189	1 Escritorio P. U. \$ 9,860.00	9,860.00
1241 1267A611W001018 0190	1 Escritorio P. U. \$ 9,860.00	9,860.00
1241 1267A611W001018 0191	1 Escritorio P. U. \$ 9,860.00	9,860.00
1241 1267A611W001018 0192	1 Escritorio P. U. \$ 9,860.00	9,860.00
1241 1267A611W001018 0193	1 Escritorio P. U. \$ 9,860.00	9,860.00
1241 1267A611W001018 0194	1 Escritorio P. U. \$ 9,860.00	9,860.00
1241 1267A611W001018 0195	1 Escritorio P. U. \$ 9,860.00	9,860.00
1241 1267A611W001018 0196	1 Escritorio P. U. \$ 9,860.00	9,860.00
1241 1267A611W001018 0197	1 Escritorio P. U. \$ 9,860.00	9,860.00
1241 1267A611W001018 0198	1 Escritorio P. U. \$ 9,860.00	9,860.00
1241 1267A611W001018 0199	1 Escritorio P. U. \$ 9,860.00	9,860.00
1241 1267A611W001018 0200	1 Escritorio P. U. \$ 9,860.00	9,860.00
1241 1267A611W001018 0201	1 Escritorio P. U. \$ 9,860.00	9,860.00
1241 1267A611W001018 0202	1 Escritorio P. U. \$ 9,860.00	9,860.00
1241 1267A611W001018 0203	1 Escritorio P. U. \$ 9,860.00	9,860.00
1241 1267A611W001018 0204	1 Escritorio P. U. \$ 9,860.00	9,860.00
1241 1267A611W001018 0205	1 Escritorio P. U. \$ 9,860.00	9,860.00
1241 1267A611W001018 0206	1 Escritorio P. U. \$ 9,860.00	9,860.00
1241 1267A611W001018 0207	1 Escritorio P. U. \$ 9,860.00	9,860.00
1241 1267A611W001018 0208	1 Escritorio P. U. \$ 9,860.00	9,860.00

**GOBIERNO CONSTITUCIONAL DEL ESTADO DE CHIAPAS**  
**COLEGIO DE ESTUDIOS CIENTÍFICOS Y TECNOLÓGICOS DEL ESTADO DE**  
**CHIAPAS**

**SISTEMA CONTABLE 2022**  
**RELACIÓN DE BIENES MUEBLES QUE COMPONEN SU PATRIMONIO**  
**Cuenta Pública al 31 de diciembre de 2022**

Página 24 de 248

Hora: 06:11:12p. m.

Fecha: 14/02/2023

Código	Descripción del Bien	Valor en Libros
1241 1267A611W001018 0209	1 Escritorio P. U. \$ 9,860.00	9,860.00
1241 1267A611W001018 0210	1 Escritorio P. U. \$ 9,860.00	9,860.00
1241 1267A611W001018 0211	1 Escritorio P. U. \$ 9,860.00	9,860.00
1241 1267A611W001018 0212	1 Escritorio P. U. \$ 9,860.00	9,860.00
1241 1267A611W001018 0213	1 Escritorio P. U. \$ 9,860.00	9,860.00
1241 1267A611W001018 0214	1 Escritorio P. U. \$ 9,860.00	9,860.00
1241 1267A611W001018 0215	1 Escritorio P. U. \$ 9,860.00	9,860.00
1241 1267A611W001018 0216	1 Escritorio P. U. \$ 9,860.00	9,860.00
1241 1267A611W001018 0217	1 Escritorio P. U. \$ 9,860.00	9,860.00
1241 1267A611W001018 0218	1 Escritorio P. U. \$ 9,860.00	9,860.00
1241 1267A611W001018 0219	1 Escritorio P. U. \$ 9,860.00	9,860.00
1241 1267A611W001018 0220	1 Escritorio P. U. \$ 9,860.00	9,860.00
1241 1267A611W001018 0221	1 Escritorio P. U. \$ 9,860.00	9,860.00
1241 1267A611W001018 0222	1 Escritorio P. U. \$ 9,860.00	9,860.00
1241 1267A611W001019 0005	Isla para 4 personas a pared. modulo recto de 480*60 cms cubierta de melamina P. U. \$28,848.38	28,848.38
1241 1267A611W001019 0006	Isla para 3 personas a pared modulo recto de 360*60 cms cubierta de melamina P. U. \$21,161.18	21,161.18
1241 1267A611W001019 0007	Isla para 3 personas a pared modulo recto de 360*60 cms cubierta de melamina P. U. \$21,161.19	21,161.19
1241 1267A611W001019 0022	Módulo ejecutivo compuesto por escritorio, credenza con 1 pedestal, librero alto con puertas de 2.40 * 2.60*2.30 alto 1.60 mts. P. U. \$61,622.80	61,622.80
1241 1267A611W001019 0023	Sillón ejecutivo respaldo alto con brazos, asiento y respaldo tapizado en piel P. U. \$20,076.93	20,076.93
1241 1267A611W001019 0025	Mesa de juntas de 1.50 de diametro cubierta cal. 28mm base en 2 partes. P. U. \$6,571.88	6,571.86
1241 1267A611W001019 0027	Sillón ejecutivo respaldo alto con brazos asiento y respaldo tapizado en curpiel P. U. \$15,615.46	15,615.46
1241 1267A611W001019 0028	Sillón de una plaza, estructura de madera, base metalica asiento y respaldo en curpiel P. U. \$6,523.96	6,523.96
1241 1267A611W001019 0033	1 Isla para 6 Personas, Módulo recto de 360 x 120 cm Cubierta de Melamina P. U. \$43,019.41	43,019.41
1241 1267A611W001019 0034	1 Isla para 6 Personas, Módulo recto de 360 x 120 cm Cubierta de Melamina P. U. \$43,019.41	43,019.41
1241 1267A611W001019 0035	1 Isla para 6 Personas, Módulo recto de 360 x 120 cm Cubierta de Melamina P. U. \$43,019.41	43,019.41
1241 1267A611W001019 0036	1 Isla para 6 Personas, Módulo recto de 360 x 120 cm Cubierta de Melamina P. U. \$43,019.41	43,019.41
1241 1267A611W001019 0037	1 Isla para 6 Personas, Módulo recto de 360 x 120 cm Cubierta de Melamina P. U. \$43,019.41	43,019.41
1241 1267A611W001019 0038	1 Isla para 6 Personas, Módulo recto de 360 x 120 cm Cubierta de Melamina P. U. \$43,019.41	43,019.41
1241 1267A611W001019 0039	1 Isla para 6 Personas, Módulo recto de 360 x 120 cm Cubierta de Melamina P. U. \$43,019.41	43,019.41
1241 1267A611W001019 0040	1 Isla para 6 Personas, Módulo recto de 360 x 120 cm Cubierta de Melamina P. U. \$43,019.41	43,019.41
1241 1267A611W001019 0041	1 Isla para 6 Personas, Módulo recto de 360 x 120 cm Cubierta de Melamina P. U. \$43,019.41	43,019.41
1241 1267A611W001019 0042	1 Isla para 6 Personas, Módulo recto de 360 x 120 cm Cubierta de Melamina P. U. \$43,019.41	43,019.41

**GOBIERNO CONSTITUCIONAL DEL ESTADO DE CHIAPAS**  
**COLEGIO DE ESTUDIOS CIENTÍFICOS Y TECNOLÓGICOS DEL ESTADO DE**  
**CHIAPAS**

**SISTEMA CONTABLE 2022**  
**RELACIÓN DE BIENES MUEBLES QUE COMPONEN SU PATRIMONIO**  
**Cuenta Pública al 31 de diciembre de 2022**

Página 25 de 248

Hora: 06:11:12p. m.

Fecha: 14/02/2023

Código	Descripción del Bien	Valor en Libros
1241 1267A611W001019 0043	1 Isla para 6 Personas, Módulo recto de 360 x 120 cm Cubierta de Melamina P. U. \$43,019.41	43,019.41
1241 1267A611W001019 0044	1 Isla para 6 Personas, Módulo recto de 360 x 120 cm Cubierta de Melamina P. U. \$43,019.41	43,019.41
1241 1267A611W001019 0045	1 Isla para 6 Personas, Módulo recto de 360 x 120 cm Cubierta de Melamina P. U. \$43,019.41	43,019.41
1241 1267A611W001019 0046	1 Isla para 6 Personas, Módulo recto de 360 x 120 cm Cubierta de Melamina P. U. \$43,019.41	43,019.41
1241 1267A611W001019 0047	1 Isla para 6 Personas, Módulo recto de 360 x 120 cm Cubierta de Melamina P. U. \$43,019.41	43,019.41
1241 1267A611W001019 0048	1 Isla para 6 Personas, Módulo recto de 360 x 120 cm Cubierta de Melamina P. U. \$43,019.41	43,019.41
1241 1267A611W001019 0049	1 Isla para 6 Personas, Módulo recto de 360 x 120 cm Cubierta de Melamina P. U. \$43,019.41	43,019.41
1241 1267A611W001019 0050	1 Isla para 6 Personas, Módulo recto de 360 x 120 cm Cubierta de Melamina P. U. \$43,019.41	43,019.41
1241 1267A611W001019 0051	1 Isla para 6 Personas, Módulo recto de 360 x 120 cm Cubierta de Melamina P. U. \$43,019.41	43,019.41
1241 1267A611W001019 0052	1 Isla para 6 Personas, Módulo recto de 360 x 120 cm Cubierta de Melamina P. U. \$43,019.41	43,019.41
1241 1267A611W001019 0053	1 Isla para 6 Personas, Módulo recto de 360 x 120 cm Cubierta de Melamina P. U. \$43,019.41	43,019.41
1241 1267A611W001019 0054	1 Isla para 6 Personas, Módulo recto de 360 x 120 cm Cubierta de Melamina P. U. \$43,019.41	43,019.41
1241 1267A611W001019 0055	1 Isla para 6 Personas, Módulo recto de 360 x 120 cm Cubierta de Melamina P. U. \$43,019.41	43,019.41
1241 1267A611W001019 0056	1 Isla para 6 Personas, Módulo recto de 360 x 120 cm Cubierta de Melamina P. U. \$43,019.41	43,019.41
1241 1267A611W001019 0057	1 Isla para 6 Personas, Módulo recto de 360 x 120 cm Cubierta de Melamina P. U. \$43,019.41	43,019.41
1241 1267A611W001019 0058	1 Isla para 6 Personas, Módulo recto de 360 x 120 cm Cubierta de Melamina P. U. \$43,019.41	43,019.41
1241 1267A611W001019 0059	1 Isla para 6 Personas, Módulo recto de 360 x 120 cm Cubierta de Melamina P. U. \$43,019.41	43,019.41
1241 1267A611W001019 0060	1 Isla para 6 Personas, Módulo Recto de 360 x 120 cm Cubierta de Melamina P. U. \$43,019.42	43,019.42
1241 1267A611W001019 0061	1 Isla para 6 Personas, Módulo Recto de 360 x 120 cm Cubierta de Melamina P. U. \$43,019.42	43,019.42
1241 1267A611W001019 0062	1 Isla para 6 Personas, Módulo Recto de 360 x 120 cm Cubierta de Melamina P. U. \$43,019.42	43,019.42
1241 1267A611W001019 0063	1 Isla para 6 Personas, Módulo Recto de 360 x 120 cm Cubierta de Melamina P. U. \$43,019.42	43,019.42
1241 1267A611W001019 0064	1 Isla para 6 Personas, Módulo Recto de 360 x 120 cm Cubierta de Melamina P. U. \$43,019.42	43,019.42
1241 1267A611W001019 0065	1 Isla para 6 Personas, Módulo Recto de 360 x 120 cm Cubierta de Melamina P. U. \$43,019.42	43,019.42
1241 1267A611W001019 0066	1 Isla para 6 Personas, Módulo Recto de 360 x 120 cm Cubierta de Melamina P. U. \$43,019.42	43,019.42
1241 1267A611W001019 0067	1 Isla para 4 Personas a Pared. Módulo Recto de 480*60 cms Cubierta de Melamina P. U. \$28,848.39	28,848.39
1241 1267A611W001019 0068	1 Isla para 4 Personas a Pared. Módulo Recto de 480*60 cms Cubierta de Melamina P. U. \$28,848.39	28,848.39
1241 1267A611W001019 0069	1 Isla para 4 Personas a Pared. Módulo Recto de 480*60 cms Cubierta de Melamina P. U. \$28,848.39	28,848.39

**GOBIERNO CONSTITUCIONAL DEL ESTADO DE CHIAPAS**  
**COLEGIO DE ESTUDIOS CIENTÍFICOS Y TECNOLÓGICOS DEL ESTADO DE**  
**CHIAPAS**

**SISTEMA CONTABLE 2022**

**RELACIÓN DE BIENES MUEBLES QUE COMPONEN SU PATRIMONIO**  
**Cuenta Pública al 31 de diciembre de 2022**

Página 26 de 248

Hora: 06:11:12p. m.

Fecha: 14/02/2023

Código	Descripción del Bien	Valor en Libros
1241 1267A611W001019 0070	1 Isla para 4 Personas a Pared. Módulo Recto de 480*60 cms Cubierta de Melamina P. U. \$28,848.39	28,848.39
1241 1267A611W001019 0071	1 Isla para 4 Personas a Pared. Módulo Recto de 480*60 cms Cubierta de Melamina P. U. \$28,848.39	28,848.39
1241 1267A611W001019 0072	1 Isla para 4 Personas a Pared. Módulo Recto de 480*60 cms Cubierta de Melamina P. U. \$28,848.39	28,848.39
1241 1267A611W001019 0073	1 Isla para 2 personas a pared modulo recto de 240*60 cms cubierta de melamina P. U. \$13,949.00	13,949.00
1241 1267A611W001019 0074	1 Isla para 2 personas a pared modulo recto de 240*60 cms cubierta de melamina P. U. \$13,949.00	13,949.00
1241 1267A611W001019 0075	1 Isla para 2 personas a pared modulo recto de 240*60 cms cubierta de melamina P. U. \$13,949.00	13,949.00
1241 1267A611W001019 0076	1 Isla para 2 personas a pared modulo recto de 240*60 cms cubierta de melamina P. U. \$13,949.00	13,949.00
1241 1267A611W001019 0077	1 Isla para 2 personas a pared modulo recto de 240*60 cms cubierta de melamina P. U. \$13,949.00	13,949.00
1241 1267A611W001019 0078	1 Isla para 2 personas a pared modulo recto de 240*60 cms cubierta de melamina P. U. \$13,949.00	13,949.00
1241 1267A611W001019 0079	1 Isla para 2 personas a pared modulo recto de 240*60 cms cubierta de melamina P. U. \$13,949.00	13,949.00
1241 1267A611W001019 0080	1 Isla para 2 personas a pared modulo recto de 240*60 cms cubierta de melamina P. U. \$13,949.00	13,949.00
1241 1267A611W001019 0081	1 Isla para 2 personas a pared modulo recto de 240*60 cms cubierta de melamina P. U. \$13,949.00	13,949.00
1241 1267A611W001019 0082	1 Isla para 2 personas a pared modulo recto de 240*60 cms cubierta de melamina P. U. \$13,949.00	13,949.00
1241 1267A611W001019 0083	1 Modulo Ejecutivo en C pata Metálica Tipo U, Escritorio de 1.80*0.60*0.75 P. U. \$13,183.86	13,183.86
1241 1267A611W001019 0084	1 Modulo Ejecutivo en C pata Metálica Tipo U, Escritorio de 1.80*0.60*0.75 P. U. \$13,183.86	13,183.86
1241 1267A611W001019 0085	1 Modulo Ejecutivo en C pata Metálica Tipo U, Escritorio de 1.80*0.60*0.75 P. U. \$13,183.86	13,183.86
1241 1267A611W001019 0086	1 Modulo Ejecutivo en C pata Metálica Tipo U, Escritorio de 1.80*0.60*0.75 P. U. \$13,183.86	13,183.86
1241 1267A611W001019 0087	1 Modulo Ejecutivo en C pata Metálica Tipo U, Escritorio de 1.80*0.60*0.75 P. U. \$13,183.86	13,183.86
1241 1267A611W001019 0088	1 Modulo Ejecutivo en C pata Metálica Tipo U, Escritorio de 1.80*0.60*0.75 P. U. \$13,183.86	13,183.86
1241 1267A611W001019 0089	1 Modulo Ejecutivo en C pata Metálica Tipo U, Escritorio de 1.80*0.60*0.75 P. U. \$13,183.86	13,183.86
1241 1267A611W001019 0090	1 Modulo Ejecutivo en C pata Metálica Tipo U, Escritorio de 1.80*0.60*0.75 P. U. \$13,183.86	13,183.86
1241 1267A611W001019 0091	1 Modulo Ejecutivo en C pata Metálica Tipo U, Escritorio de 1.80*0.60*0.75 P. U. \$13,183.86	13,183.86
1241 1267A611W001019 0092	1 Modulo Ejecutivo en C pata Metálica Tipo U, Escritorio de 1.80*0.60*0.75 P. U. \$13,183.86	13,183.86
1241 1267A611W001019 0093	1 Modulo Ejecutivo en C pata Metálica Tipo U, Escritorio de 1.80*0.60*0.75 P. U. \$13,183.86	13,183.86
1241 1267A611W001019 0094	1 Modulo Ejecutivo en C pata metalica tipo U, Escritorio de 1.80*0.60*0.75 P. U. \$13,183.87	13,183.87
1241 1267A611W001019 0095	1 Modulo Ejecutivo en C pata metalica tipo U, Escritorio de 1.80*0.60*0.75 P. U. \$13,183.87	13,183.87
1241 1267A611W001019 0096	1 Modulo Ejecutivo en C pata metalica tipo U, Escritorio de 1.80*0.60*0.75 P. U. \$13,183.87	13,183.87

**GOBIERNO CONSTITUCIONAL DEL ESTADO DE CHIAPAS**  
**COLEGIO DE ESTUDIOS CIENTÍFICOS Y TECNOLÓGICOS DEL ESTADO DE**  
**CHIAPAS**

**SISTEMA CONTABLE 2022**  
**RELACIÓN DE BIENES MUEBLES QUE COMPONEN SU PATRIMONIO**  
**Cuenta Pública al 31 de diciembre de 2022**

Página 27 de 248

Hora: 06:11:12p. m.

Fecha: 14/02/2023

Código	Descripción del Bien	Valor en Libros
1241 1267A611W001019 0097	1 Modulo Ejecutivo en C pata metalica tipo U, Escritorio de 1.80*0.60*0.75 P. U. \$13,183.87	13,183.87
1241 1267A611W001019 0098	1 Modulo Ejecutivo en C pata metalica tipo U, Escritorio de 1.80*0.60*0.75 P. U. \$13,183.87	13,183.87
1241 1267A611W001019 0099	1 Modulo Ejecutivo en C pata metalica tipo U, Escritorio de 1.80*0.60*0.75 P. U. \$13,183.87	13,183.87
1241 1267A611W001019 0100	1 Modulo Ejecutivo en C pata metalica tipo U, Escritorio de 1.80*0.60*0.75 P. U. \$13,183.87	13,183.87
1241 1267A611W001019 0101	1 Escritorio "I" Cubiertas cal. 28mm con Pedestal, pata Metálica tipo U 1.50*0.60*0.75 P. U. \$9,601.23	9,601.23
1241 1267A611W001019 0102	1 Escritorio "I" Cubiertas cal. 28mm con Pedestal, pata Metálica tipo U 1.50*0.60*0.75 P. U. \$9,601.23	9,601.23
1241 1267A611W001019 0103	1 Escritorio "I" Cubiertas cal. 28mm con Pedestal, pata Metálica tipo U 1.50*0.60*0.75 P. U. \$9,601.23	9,601.23
1241 1267A611W001019 0104	1 Escritorio "I" Cubiertas cal. 28mm con Pedestal, pata Metálica tipo U 1.50*0.60*0.75 P. U. \$9,601.23	9,601.23
1241 1267A611W001019 0105	1 Escritorio "I" Cubiertas cal. 28mm con Pedestal, pata Metálica tipo U 1.50*0.60*0.75 P. U. \$9,601.23	9,601.23
1241 1267A611W001019 0106	1 Escritorio "I" Cubiertas cal. 28mm con Pedestal, pata Metálica tipo U 1.50*0.60*0.75 P. U. \$9,601.23	9,601.23
1241 1267A611W001019 0107	1 Escritorio "I" Cubiertas cal. 28mm con Pedestal, pata Metálica tipo U 1.50*0.60*0.75 P. U. \$9,601.23	9,601.23
1241 1267A611W001019 0108	1 Escritorio "I" Cubiertas cal. 28mm con Pedestal, pata Metálica tipo U 1.50*0.60*0.75 P. U. \$9,601.23	9,601.23
1241 1267A611W001019 0109	1 Escritorio "I" Cubiertas cal. 28mm con Pedestal, pata Metálica tipo U 1.50*0.60*0.75 P. U. \$9,601.23	9,601.23
1241 1267A611W001019 0110	1 Escritorio "I" Cubiertas cal. 28mm con Pedestal, pata Metálica tipo U 1.50*0.60*0.75 P. U. \$9,601.23	9,601.23
1241 1267A611W001019 0111	1 Escritorio "I" Cubiertas cal. 28mm con Pedestal, pata Metálica tipo U 1.50*0.60*0.75 P. U. \$9,601.23	9,601.23
1241 1267A611W001019 0112	1 Escritorio "I" Cubiertas cal. 28mm con Pedestal, pata Metálica tipo U 1.50*0.60*0.75 P. U. \$9,601.23	9,601.23
1241 1267A611W001019 0113	1 Escritorio "I" Cubiertas cal. 28mm con Pedestal, pata Metálica tipo U 1.50*0.60*0.75 P. U. \$9,601.23	9,601.23
1241 1267A611W001019 0114	1 Escritorio "I" Cubiertas cal. 28mm con Pedestal, pata Metálica tipo U 1.50*0.60*0.75 P. U. \$9,601.23	9,601.23
1241 1267A611W001019 0115	1 Escritorio "I" Cubiertas cal. 28mm con Pedestal, pata Metálica tipo U 1.50*0.60*0.75 P. U. \$9,601.23	9,601.23
1241 1267A611W001019 0116	1 Escritorio "I" Cubiertas cal. 28mm con Pedestal, pata Metálica tipo U 1.50*0.60*0.75 P. U. \$9,601.23	9,601.23
1241 1267A611W001019 0117	1 Escritorio "I" Cubiertas cal. 28mm con Pedestal, pata Metálica tipo U 1.50*0.60*0.75 P. U. \$9,601.23	9,601.23
1241 1267A611W001019 0118	1 Escritorio "I" Cubiertas cal. 28mm con Pedestal, pata Metálica tipo U 1.50*0.60*0.75 P. U. \$9,601.22	9,601.22
1241 1267A611W001019 0119	1 Escritorio "I" Cubiertas cal. 28mm con Pedestal, pata Metálica tipo U 1.50*0.60*0.75 P. U. \$9,601.22	9,601.22
1241 1267A611W001019 0120	1 Escritorio "I" Cubiertas cal. 28mm con Pedestal, pata Metálica tipo U 1.50*0.60*0.75 P. U. \$9,601.22	9,601.22
1241 1267A611W001019 0121	1 Escritorio "I" Cubiertas cal. 28mm con Pedestal, pata Metálica tipo U 1.50*0.60*0.75 P. U. \$9,601.22	9,601.22
1241 1267A611W001019 0122	1 Escritorio "I" Cubiertas cal. 28mm con Pedestal, pata Metálica tipo U 1.50*0.60*0.75 P. U. \$9,601.22	9,601.22
1241 1267A611W001019 0123	1 Escritorio "I" Cubiertas cal. 28mm con Pedestal, pata Metálica tipo U 1.50*0.60*0.75 P. U. \$9,601.22	9,601.22



**GOBIERNO CONSTITUCIONAL DEL ESTADO DE CHIAPAS**  
**COLEGIO DE ESTUDIOS CIENTÍFICOS Y TECNOLÓGICOS DEL ESTADO DE**  
**CHIAPAS**

**SISTEMA CONTABLE 2022**  
**RELACIÓN DE BIENES MUEBLES QUE COMPONEN SU PATRIMONIO**  
**Cuenta Pública al 31 de diciembre de 2022**

Página 28 de 248

Hora: 06:11:12p. m.

Fecha: 14/02/2023

Código	Descripción del Bien	Valor en Libros
1241 1267A611W001019 0124	1 Escritorio "I" Cubiertas cal. 28mm con Pedestal, pata Metálica tipo U 1.50*0.60*0.75 P. U. \$9,601.22	9,601.22
1241 1267A611W001019 0125	1 Escritorio "I" Cubiertas cal. 28mm con Pedestal, pata Metálica tipo U 1.20*0.60*0.75 P. U. \$9,315.58	9,315.58
1241 1267A611W001019 0126	1 Escritorio "I" Cubiertas cal. 28mm con Pedestal, pata Metálica tipo U 1.20*0.60*0.75 P. U. \$9,315.58	9,315.58
1241 1267A611W001019 0127	1 Escritorio "I" Cubiertas cal. 28mm con Pedestal, pata Metálica tipo U 1.20*0.60*0.75 P. U. \$9,315.58	9,315.58
1241 1267A611W001019 0128	1 Escritorio "I" Cubiertas cal. 28mm con Pedestal, pata Metálica tipo U 1.20*0.60*0.75 P. U. \$9,315.58	9,315.58
1241 1267A611W001019 0129	1 Escritorio "I" Cubiertas cal. 28mm con Pedestal, pata Metálica tipo U 1.20*0.60*0.75 P. U. \$9,315.58	9,315.58
1241 1267A611W001019 0130	1 Escritorio "I" Cubiertas cal. 28mm con Pedestal, pata Metálica tipo U 1.20*0.60*0.75 P. U. \$9,315.58	9,315.58
1241 1267A611W001019 0131	1 Escritorio "I" Cubiertas cal. 28mm con Pedestal, pata Metálica tipo U 1.20*0.60*0.75 P. U. \$9,315.58	9,315.58
1241 1267A611W001019 0132	1 Escritorio "I" Cubiertas cal. 28mm con Pedestal, pata Metálica tipo U 1.20*0.60*0.75 P. U. \$9,315.58	9,315.58
1241 1267A611W001019 0133	1 Escritorio "I" Cubiertas cal. 28mm con Pedestal, pata Metálica tipo U 1.20*0.60*0.75 P. U. \$9,315.58	9,315.58
1241 1267A611W001019 0134	1 Escritorio "I" Cubiertas cal. 28mm con Pedestal, pata Metálica tipo U 1.20*0.60*0.75 P. U. \$9,315.58	9,315.58
1241 1267A611W001019 0135	1 Escritorio "I" Cubiertas cal. 28mm con Pedestal, pata Metálica tipo U 1.20*0.60*0.75 P. U. \$9,315.58	9,315.58
1241 1267A611W001019 0136	1 Escritorio "I" Cubiertas cal. 28mm con Pedestal, pata Metálica tipo U 1.20*0.60*0.75 P. U. \$9,315.58	9,315.58
1241 1267A611W001019 0137	1 Escritorio "I" Cubiertas cal. 28mm con Pedestal, pata Metálica tipo U 1.20*0.60*0.75 P. U. \$9,315.58	9,315.58
1241 1267A611W001019 0138	1 Escritorio "I" Cubiertas cal. 28mm con Pedestal, pata Metálica tipo U 1.20*0.60*0.75 P. U. \$9,315.58	9,315.58
1241 1267A611W001019 0139	1 Escritorio "I" Cubiertas cal. 28mm con Pedestal, pata Metálica tipo U 1.20*0.60*0.75 P. U. \$9,315.57	9,315.57
1241 1267A611W001019 0140	1 Escritorio "I" Cubiertas cal. 28mm con Pedestal, pata Metálica tipo U 1.20*0.60*0.75 P. U. \$9,315.57	9,315.57
1241 1267A611W001019 0141	1 Escritorio "I" Cubiertas cal. 28mm con Pedestal, pata Metálica tipo U 1.20*0.60*0.75 P. U. \$9,315.57	9,315.57
1241 1267A611W001019 0142	1 Escritorio "I" Cubiertas cal. 28mm con Pedestal, pata Metálica tipo U 1.20*0.60*0.75 P. U. \$9,315.57	9,315.57
1241 1267A611W001019 0143	1 Escritorio "I" Cubiertas cal. 28mm con Pedestal, pata Metálica tipo U 1.20*0.60*0.75 P. U. \$9,315.57	9,315.57
1241 1267A611W001019 0144	1 Escritorio "I" Cubiertas cal. 28mm con Pedestal, pata Metálica tipo U 1.20*0.60*0.75 P. U. \$9,315.57	9,315.57
1241 1267A611W001019 0145	1 Escritorio Recto Cubierta cal. 28 mm, pata Metálica tipo U con Pedestal de 1.20*0.60*0.75 \$6,736.93	6,736.93
1241 1267A611W001019 0146	1 Escritorio Recto Cubierta cal. 28 mm, pata Metálica tipo U con Pedestal de 1.20*0.60*0.75 \$6,736.93	6,736.93
1241 1267A611W001019 0147	1 Escritorio Recto Cubierta cal. 28 mm, pata Metálica tipo U con Pedestal de 1.20*0.60*0.75 \$6,736.93	6,736.93
1241 1267A611W001019 0148	1 Escritorio Recto Cubierta cal. 28 mm, pata Metálica tipo U con Pedestal de 1.20*0.60*0.75 \$6,736.93	6,736.93
1241 1267A611W001019 0149	1 Escritorio Recto Cubierta cal. 28 mm, pata Metálica tipo U con Pedestal de 1.20*0.60*0.75 \$6,736.93	6,736.93
1241 1267A611W001019 0150	1 Escritorio Recto Cubierta cal. 28 mm, pata Metálica tipo U con Pedestal de 1.20*0.60*0.75 \$6,736.93	6,736.93

**GOBIERNO CONSTITUCIONAL DEL ESTADO DE CHIAPAS**  
**COLEGIO DE ESTUDIOS CIENTÍFICOS Y TECNOLÓGICOS DEL ESTADO DE**  
**CHIAPAS**

**SISTEMA CONTABLE 2022**

**RELACIÓN DE BIENES MUEBLES QUE COMPONEN SU PATRIMONIO**

**Cuenta Pública al 31 de diciembre de 2022**

Página 29 de 248

Hora: 06:11:12p. m.

Fecha: 14/02/2023

<b>Código</b>	<b>Descripción del Bien</b>	<b>Valor en Libros</b>
1241 1267A611W001019 0151	1 Escritorio Recto Cubierta cal. 28 mm, pata Metálica tipo U con Pedestal de 1.20*0.60*0.75 \$6,736.94	6,736.94
1241 1267A611W001019 0152	1 Escritorio Recto Cubierta cal. 28 mm, pata Metálica tipo U con Pedestal de 1.20*0.60*0.75 \$6,736.94	6,736.94
1241 1267A611W001019 0153	1 Sillón de 3 Plazas, Estructura de Madera, Base Metálica Terminada en Cromo, Asiento y Respaldo en Curpiel P.U. \$11,783.08	11,783.08
1241 1267A611W001019 0154	1 Sillón de 3 Plazas, Estructura de Madera, Base Metálica Terminada en Cromo, Asiento y Respaldo en Curpiel P.U. \$11,783.08	11,783.08
1241 1267A611W001019 0155	1 Sillón de 3 Plazas, Estructura de Madera, Base Metálica Terminada en Cromo, Asiento y Respaldo en Curpiel P.U. \$11,783.08	11,783.08
1241 1267A611W001019 0156	1 Sillón de 3 Plazas, Estructura de Madera, Base Metálica Terminada en Cromo, Asiento y Respaldo en Curpiel P.U. \$11,783.08	11,783.08
1241 1267A611W001019 0157	1 Sillón de 3 Plazas, Estructura de Madera, Base Metálica Terminada en Cromo, Asiento y Respaldo en Curpiel P.U. \$11,783.09	11,783.09
1241 1267A611W001019 0158	1 Sillón de 3 Plazas, Estructura de Madera, Base Metálica Terminada en Cromo, Asiento y Respaldo en Curpiel P.U. \$11,783.09	11,783.09
1241 1267A611W001019 0159	1 Mesa Rectangular de 300*120*75cm a 28mm Base Metálica y Cubierta de Melamina P. U. \$24,228.46	24,228.46
1241 1267A611W001019 0160	1 Mesa Rectangular de 300*120*75cm a 28mm Base Metálica y Cubierta de Melamina P. U. \$24,228.46	24,228.46
1241 1267A611W001019 0161	1 Mesa Rectangular de 300*120*75cm a 28mm Base Metálica y Cubierta de Melamina P. U. \$24,228.45	24,228.45
1241 1267A611W001019 0162	1 Mesa Rectangular de 300*120*75cm a 28mm Base Metálica y Cubierta de Melamina P. U. \$24,228.45	24,228.45
1241 1267A611W001019 0163	1 Recepción Recta de 3.00 de Frente * 0.06 de Fondo * 1.05 de Alto, Cubierta y Costados cal. 28mm, Cubierta de Vidrio P. U. \$31,871.00	31,871.00
1241 1267A611W001019 0164	1 Recepción Recta de 3.00 de Frente * 0.06 de Fondo * 1.05 de Alto, Cubierta y Costados cal. 28mm, Cubierta de Vidrio P. U. \$31,871.00	31,871.00
1241 1267A611W001019 0165	1 Sillón de Visita con Brazos, Asiento y Respaldo Tapizados en Curpiel P. U. \$13,384.66	13,384.66
1241 1267A611W001019 0166	1 Sillón de Visita con Brazos, Asiento y Respaldo Tapizados en Curpiel P. U. \$13,384.66	13,384.66
1241 1267A611W001019 0167	1 Sillón Ejecutivo Respaldo Bajo con Brazos Asiento y Respaldo Tapizados en Curpiel P. U. \$13,384.66	13,384.66
1241 1267A611W001019 0168	1 Sillón Ejecutivo Respaldo Bajo con Brazos Asiento y Respaldo Tapizados en Curpiel P. U. \$13,384.66	13,384.66
1241 1267A611W001019 0169	1 Sillón Ejecutivo Respaldo Bajo con Brazos Asiento y Respaldo Tapizados en Curpiel P. U. \$13,384.66	13,384.66
1241 1267A611W001019 0170	1 Sillón Ejecutivo Respaldo Bajo con Brazos Asiento y Respaldo Tapizados en Curpiel P. U. \$13,384.66	13,384.66
1241 1267A611W001019 0171	1 Sillón Ejecutivo Respaldo Bajo con Brazos Asiento y Respaldo Tapizados en Curpiel P. U. \$13,384.66	13,384.66
1241 1267A611W001019 0172	1 Sillón Ejecutivo Respaldo Bajo con Brazos Asiento y Respaldo Tapizados en Curpiel P. U. \$13,384.66	13,384.66
1241 1267A611W001019 0173	1 Sillón Ejecutivo Respaldo Bajo con Brazos Asiento y Respaldo Tapizados en Curpiel P. U. \$13,384.66	13,384.66
1241 1267A611W001019 0174	1 Sillón Ejecutivo Respaldo Bajo con Brazos Asiento y Respaldo Tapizados en Curpiel P. U. \$13,384.66	13,384.66
1241 1267A611W001019 0175	1 Sillón Ejecutivo Respaldo Bajo con Brazos Asiento y Respaldo Tapizados en Curpiel P. U. \$13,384.66	13,384.66
1241 1267A611W001019 0176	1 Sillón Ejecutivo Respaldo Bajo con Brazos Asiento y Respaldo Tapizados en Curpiel P. U. \$13,384.66	13,384.66
1241 1267A611W001019 0177	1 Sillón Ejecutivo Respaldo Bajo con Brazos Asiento y Respaldo Tapizados en Curpiel P. U. \$13,384.66	13,384.66



**GOBIERNO CONSTITUCIONAL DEL ESTADO DE CHIAPAS**  
**COLEGIO DE ESTUDIOS CIENTÍFICOS Y TECNOLÓGICOS DEL ESTADO DE**  
**CHIAPAS**

**SISTEMA CONTABLE 2022**  
**RELACIÓN DE BIENES MUEBLES QUE COMPONEN SU PATRIMONIO**  
**Cuenta Pública al 31 de diciembre de 2022**

Página 30 de 248

Hora: 06:11:12p. m.

Fecha: 14/02/2023

Código	Descripción del Bien	Valor en Libros
1241 1267A611W001019 0178	1 Sillón Ejecutivo Respaldo Bajo con Brazos Asiento y Respaldo Tapizados en Curpiel P. U. \$13,384.66	13,384.66
1241 1267A611W001019 0179	1 Sillón Ejecutivo Respaldo Bajo con Brazos Asiento y Respaldo Tapizados en Curpiel P. U. \$13,384.66	13,384.66
1241 1267A611W001019 0180	1 Sillón Ejecutivo Respaldo Bajo con Brazos Asiento y Respaldo Tapizados en Curpiel P. U. \$13,384.66	13,384.66
1241 1267A611W001019 0181	1 Sillón Ejecutivo Respaldo Bajo con Brazos Asiento y Respaldo Tapizados en Curpiel P. U. \$13,384.66	13,384.66
1241 1267A611W001019 0182	1 Librero Alto con Puertas de 0.80*0.40*1.80, Cubierta y Costados de 28mm P. U. \$8,447.93	8,447.93
1241 1267A611W001019 0183	1 Librero Alto con Puertas de 0.80*0.40*1.80, Cubierta y Costados de 28mm P. U. \$8,447.93	8,447.93
1241 1267A611W001019 0184	1 Librero Alto con Puertas de 0.80*0.40*1.80, Cubierta y Costados de 28mm P. U. \$8,447.93	8,447.93
1241 1267A611W001019 0185	1 Librero Alto con Puertas de 0.80*0.40*1.80, Cubierta y Costados de 28mm P. U. \$8,447.93	8,447.93
1241 1267A611W001019 0186	1 Librero Alto con Puertas de 0.80*0.40*1.80, Cubierta y Costados de 28mm P. U. \$8,447.93	8,447.93
1241 1267A611W001019 0187	1 Librero Alto con Puertas de 0.80*0.40*1.80, Cubierta y Costados de 28mm P. U. \$8,447.93	8,447.93
1241 1267A611W001019 0188	1 Librero Alto con Puertas de 0.80*0.40*1.80, Cubierta y Costados de 28mm P. U. \$8,447.93	8,447.93
1241 1267A611W001019 0189	1 Librero Alto con Puertas de 0.80*0.40*1.80, Cubierta y Costados de 28mm P. U. \$8,447.93	8,447.93
1241 1267A611W001019 0190	1 Librero Alto con Puertas de 0.80*0.40*1.80, Cubierta y Costados de 28mm P. U. \$8,447.93	8,447.93
1241 1267A611W001019 0191	1 Librero Alto con Puertas de 0.80*0.40*1.80, Cubierta y Costados de 28mm P. U. \$8,447.93	8,447.93
1241 1267A611W001019 0192	1 Librero Alto con Puertas de 0.80*0.40*1.80, Cubierta y Costados de 28mm P. U. \$8,447.93	8,447.93
1241 1267A611W001019 0193	1 Librero Alto con Puertas de 0.80*0.40*1.80, Cubierta y Costados de 28mm P. U. \$8,447.93	8,447.93
1241 1267A611W001019 0194	1 Librero Alto con Puertas de 0.80*0.40*1.80, Cubierta y Costados de 28mm P. U. \$8,447.93	8,447.93
1241 1267A611W001019 0195	1 Librero Alto con Puertas de 0.80*0.40*1.80, Cubierta y Costados de 28mm P. U. \$8,447.93	8,447.93
1241 1267A611W001019 0196	1 Librero Alto con Puertas de 0.80*0.40*1.80, Cubierta y Costados de 28mm P. U. \$8,447.93	8,447.93
1241 1267A611W001019 0197	1 Librero Alto con Puertas de 0.80*0.40*1.80, Cubierta y Costados de 28mm P. U. \$8,447.93	8,447.93
1241 1267A611W001019 0198	1 Librero Alto con Puertas de 0.80*0.40*1.80, Cubierta y Costados de 28mm P. U. \$8,447.93	8,447.93
1241 1267A611W001019 0199	1 Librero Alto con Puertas de 0.80*0.40*1.80, Cubierta y Costados de 28mm P. U. \$8,447.93	8,447.93
1241 1267A611W001019 0200	1 Librero Alto con Puertas de 0.80*0.40*1.80, Cubierta y Costados de 28mm P. U. \$8,447.93	8,447.93
1241 1267A611W001019 0201	1 Librero Alto con Puertas de 0.80*0.40*1.80, Cubierta y Costados de 28mm P. U. \$8,447.93	8,447.93
1241 1267A611W001019 0202	1 Librero Alto con Puertas de 0.80*0.40*1.80, Cubierta y Costados de 28mm P. U. \$8,447.93	8,447.93
1241 1267A611W001019 0203	1 Librero Alto con Puertas de 0.80*0.40*1.80, Cubierta y Costados de 28mm P. U. \$8,447.93	8,447.93
1241 1267A611W001019 0204	1 Librero Alto con Puertas de 0.80*0.40*1.80, Cubierta y Costados de 28mm P. U. \$8,447.93	8,447.93

**GOBIERNO CONSTITUCIONAL DEL ESTADO DE CHIAPAS**  
**COLEGIO DE ESTUDIOS CIENTÍFICOS Y TECNOLÓGICOS DEL ESTADO DE**  
**CHIAPAS**

**SISTEMA CONTABLE 2022**  
**RELACIÓN DE BIENES MUEBLES QUE COMPONEN SU PATRIMONIO**  
**Cuenta Pública al 31 de diciembre de 2022**

Página 31 de 248

Hora: 06:11:12p. m.

Fecha: 14/02/2023

Código	Descripción del Bien	Valor en Libros
1241 1267A611W001019 0205	1 Librero Alto con Puertas de 0.80*0.40*1.80, Cubierta y Costados de 28mm P. U. \$8,447.93	8,447.93
1241 1267A611W001019 0206	1 Librero Alto con Puertas de 0.80*0.40*1.80, Cubierta y Costados de 28mm P. U. \$8,447.93	8,447.93
1241 1267A611W001019 0207	1 Librero Alto con Puertas de 0.80*0.40*1.80, Cubierta y Costados de 28mm P. U. \$8,447.93	8,447.93
1241 1267A611W001019 0208	1 Librero Alto con Puertas de 0.80*0.40*1.80, Cubierta y Costados de 28mm P. U. \$8,447.93	8,447.93
1241 1267A611W001019 0209	1 Librero Alto con Puertas de 0.80*0.40*1.80, Cubierta y Costados de 28mm P. U. \$8,447.93	8,447.93
1241 1267A611W001019 0210	1 Librero Alto con Puertas de 0.80*0.40*1.80, Cubierta y Costados de 28mm P. U. \$8,447.93	8,447.93
1241 1267A611W001019 0211	1 Librero Alto con Puertas de 0.80*0.40*1.80, Cubierta y Costados de 28mm P. U. \$8,447.93	8,447.93
1241 1267A611W001019 0212	1 Librero Alto con Puertas de 0.80*0.40*1.80, Cubierta y Costados de 28mm P. U. \$8,447.93	8,447.93
1241 1267A611W001019 0213	1 Librero Alto con Puertas de 0.80*0.40*1.80, Cubierta y Costados de 28mm P. U. \$8,447.93	8,447.93
1241 1267A611W001019 0214	1 Librero Alto con Puertas de 0.80*0.40*1.80, Cubierta y Costados de 28mm P. U. \$8,447.93	8,447.93
1241 1267A611W001019 0215	1 Librero Alto con Puertas de 0.80*0.40*1.80, Cubierta y Costados de 28mm P. U. \$8,447.93	8,447.93
1241 1267A611W001019 0216	1 Librero Alto con Puertas de 0.80*0.40*1.80, Cubierta y Costados de 28mm P. U. \$8,447.93	8,447.93
1241 1267A611W001019 0217	1 Librero Alto con Puertas de 0.80*0.40*1.80, Cubierta y Costados de 28mm P. U. \$8,447.93	8,447.93
1241 1267A611W001019 0218	1 Librero Alto con Puertas de 0.80*0.40*1.80, Cubierta y Costados de 28mm P. U. \$8,447.93	8,447.93
1241 1267A611W001019 0219	1 Librero Alto con Puertas de 0.80*0.40*1.80, Cubierta y Costados de 28mm P. U. \$8,447.93	8,447.93
1241 1267A611W001019 0220	1 Librero Alto con Puertas de 0.80*0.40*1.80, Cubierta y Costados de 28mm P. U. \$8,447.93	8,447.93
1241 1267A611W001019 0221	1 Librero Alto con Puertas de 0.80*0.40*1.80, Cubierta y Costados de 28mm P. U. \$8,447.93	8,447.93
1241 1267A611W001019 0222	1 Librero Alto con Puertas de 0.80*0.40*1.80, Cubierta y Costados de 28mm P. U. \$8,447.93	8,447.93
1241 1267A611W001019 0223	1 Librero Alto con Puertas de 0.80*0.40*1.80, Cubierta y Costados de 28mm P. U. \$8,447.93	8,447.93
1241 1267A611W001019 0224	1 Librero Alto con Puertas de 0.80*0.40*1.80, Cubierta y Costados de 28mm P. U. \$8,447.93	8,447.93
1241 1267A611W001019 0225	1 Librero Alto con Puertas de 0.80*0.40*1.80, Cubierta y Costados de 28mm P. U. \$8,447.93	8,447.93
1241 1267A611W001019 0226	1 Librero Alto con Puertas de 0.80*0.40*1.80, Cubierta y Costados de 28mm P. U. \$8,447.93	8,447.93
1241 1267A611W001019 0227	1 Librero Alto con Puertas de 0.80*0.40*1.80, Cubierta y Costados de 28mm P. U. \$8,447.93	8,447.93
1241 1267A611W001019 0228	1 Librero Alto con Puertas de 0.80*0.40*1.80, Cubierta y Costados de 28mm P. U. \$8,447.93	8,447.93
1241 1267A611W001019 0229	1 Librero Alto con Puertas de 0.80*0.40*1.80, Cubierta y Costados de 28mm P. U. \$8,447.93	8,447.93
1241 1267A611W001019 0230	1 Librero Alto con Puertas de 0.80*0.40*1.80, Cubierta y Costados de 28mm P. U. \$8,447.93	8,447.93
1241 1267A611W001019 0231	1 Librero Alto con Puertas de 0.80*0.40*1.80, Cubierta y Costados de 28mm P. U. \$8,447.93	8,447.93

**GOBIERNO CONSTITUCIONAL DEL ESTADO DE CHIAPAS**  
**COLEGIO DE ESTUDIOS CIENTÍFICOS Y TECNOLÓGICOS DEL ESTADO DE**  
**CHIAPAS**

**SISTEMA CONTABLE 2022**  
**RELACIÓN DE BIENES MUEBLES QUE COMPONEN SU PATRIMONIO**  
**Cuenta Pública al 31 de diciembre de 2022**

Página 32 de 248

Hora: 06:11:12p. m.

Fecha: 14/02/2023

Código	Descripción del Bien	Valor en Libros
1241 1267A611W001019 0232	1 Librero Alto con Puertas de 0.80*0.40*1.80, Cubierta y Costados de 28mm P. U. \$8,447.93	8,447.93
1241 1267A611W001019 0233	1 Librero Alto con Puertas de 0.80*0.40*1.80, Cubierta y Costados de 28mm P. U. \$8,447.93	8,447.93
1241 1267A611W001019 0234	1 Librero Alto con Puertas de 0.80*0.40*1.80, Cubierta y Costados de 28mm P. U. \$8,447.93	8,447.93
1241 1267A611W001019 0235	1 Librero Alto con Puertas de 0.80*0.40*1.80, Cubierta y Costados de 28mm P. U. \$8,447.93	8,447.93
1241 1267A611W001019 0236	1 Librero Alto con Puertas de 0.80*0.40*1.80, Cubierta y Costados de 28mm P. U. \$8,447.93	8,447.93
1241 1267A611W001019 0237	1 Librero Alto con Puertas de 0.80*0.40*1.80, Cubierta y Costados de 28mm P. U. \$8,447.93	8,447.93
1241 1267A611W001019 0238	1 Librero Alto con Puertas de 0.80*0.40*1.80, Cubierta y Costados de 28mm P. U. \$8,447.93	8,447.93
1241 1267A611W001019 0239	1 Librero Alto con Puertas de 0.80*0.40*1.80, Cubierta y Costados de 28mm P. U. \$8,447.93	8,447.93
1241 1267A611W001019 0240	1 Librero Alto con Puertas de 0.80*0.40*1.80, Cubierta y Costados de 28mm P. U. \$8,447.93	8,447.93
1241 1267A611W001019 0241	1 Librero Alto con Puertas de 0.80*0.40*1.80, Cubierta y Costados de 28mm P. U. \$8,447.93	8,447.93
1241 1267A611W001019 0242	1 Librero Alto con Puertas de 0.80*0.40*1.80, Cubierta y Costados de 28mm P. U. \$8,447.93	8,447.93
1241 1267A611W001019 0243	1 Librero Alto con Puertas de 0.80*0.40*1.80, Cubierta y Costados de 28mm P. U. \$8,447.93	8,447.93
1241 1267A611W001019 0244	1 Librero Alto con Puertas de 0.80*0.40*1.80, Cubierta y Costados de 28mm P. U. \$8,447.93	8,447.93
1241 1267A611W001019 0245	1 Librero Alto con Puertas de 0.80*0.40*1.80, Cubierta y Costados de 28mm P. U. \$8,447.93	8,447.93
1241 1267A611W001019 0246	1 Librero Alto con Puertas de 0.80*0.40*1.80, Cubierta y Costados de 28mm P. U. \$8,447.93	8,447.93
1241 1267A611W001019 0247	1 Librero Alto con Puertas de 0.80*0.40*1.80, Cubierta y Costados de 28mm P. U. \$8,447.93	8,447.93
1241 1267A611W001019 0248	1 Librero Alto con Puertas de 0.80*0.40*1.80, Cubierta y Costados de 28mm P. U. \$8,447.93	8,447.93
1241 1267A611W001019 0249	1 Librero Alto con Puertas de 0.80*0.40*1.80, Cubierta y Costados de 28mm P. U. \$8,447.93	8,447.93
1241 1267A611W001019 0250	1 Librero Alto con Puertas de 0.80*0.40*1.80, Cubierta y Costados de 28mm P. U. \$8,447.93	8,447.93
1241 1267A611W001019 0251	1 Librero Alto con Puertas de 0.80*0.40*1.80, Cubierta y Costados de 28mm P. U. \$8,447.93	8,447.93
1241 1267A611W001019 0252	1 Librero Alto con Puertas de 0.80*0.40*1.80, Cubierta y Costados de 28mm P. U. \$8,447.93	8,447.93
1241 1267A611W001019 0253	1 Librero Alto con Puertas de 0.80*0.40*1.80, Cubierta y Costados de 28mm P. U. \$8,447.93	8,447.93
1241 1267A611W001019 0254	1 Librero Alto con Puertas de 0.80*0.40*1.80, Cubierta y Costados de 28mm P. U. \$8,447.93	8,447.93
1241 1267A611W001019 0255	1 Librero Alto con Puertas de 0.80*0.40*1.80, Cubierta y Costados de 28mm P. U. \$8,447.93	8,447.93
1241 1267A611W001019 0256	1 Librero Alto con Puertas de 0.80*0.40*1.80, Cubierta y Costados de 28mm P. U. \$8,447.93	8,447.93
1241 1267A611W001019 0257	1 Librero Alto con Puertas de 0.80*0.40*1.80, Cubierta y Costados de 28mm P. U. \$8,447.93	8,447.93
1241 1267A611W001019 0258	1 Librero Alto con Puertas de 0.80*0.40*1.80, Cubierta y Costados de 28mm P. U. \$8,447.93	8,447.93

**GOBIERNO CONSTITUCIONAL DEL ESTADO DE CHIAPAS**  
**COLEGIO DE ESTUDIOS CIENTÍFICOS Y TECNOLÓGICOS DEL ESTADO DE**  
**CHIAPAS**

**SISTEMA CONTABLE 2022**  
**RELACIÓN DE BIENES MUEBLES QUE COMPONEN SU PATRIMONIO**  
**Cuenta Pública al 31 de diciembre de 2022**

Página 33 de 248

Hora: 06:11:12p. m.

Fecha: 14/02/2023

Código	Descripción del Bien	Valor en Libros
1241 1267A611W001019 0259	1 Librero Alto con Puertas de 0.80*0.40*1.80, Cubierta y Costados de 28mm P. U. \$8,447.93	8,447.93
1241 1267A611W001019 0260	1 Librero Alto con Puertas de 0.80*0.40*1.80, Cubierta y Costados de 28mm P. U. \$8,447.93	8,447.93
1241 1267A611W001019 0261	1 Librero Alto con Puertas de 0.80*0.40*1.80, Cubierta y Costados de 28mm P. U. \$8,447.93	8,447.93
1241 1267A611W001019 0262	1 Librero Alto con Puertas de 0.80*0.40*1.80, Cubierta y Costados de 28mm P. U. \$8,447.93	8,447.93
1241 1267A611W001019 0263	1 Librero Alto con Puertas de 0.80*0.40*1.80, Cubierta y Costados de 28mm P. U. \$8,447.93	8,447.93
1241 1267A611W001019 0264	1 Librero Alto con Puertas de 0.80*0.40*1.80, Cubierta y Costados de 28mm P. U. \$8,447.93	8,447.93
1241 1267A611W001019 0265	1 Librero Alto con Puertas de 0.80*0.40*1.80, Cubierta y Costados de 28mm P. U. \$8,447.93	8,447.93
1241 1267A611W001019 0266	1 Librero Alto con Puertas de 0.80*0.40*1.80, Cubierta y Costados de 28mm P. U. \$8,447.93	8,447.93
1241 1267A611W001019 0267	1 Librero Alto con Puertas de 0.80*0.40*1.80, Cubierta y Costados de 28mm P. U. \$8,447.93	8,447.93
1241 1267A611W001019 0268	1 Librero Alto con Puertas de 0.80*0.40*1.80, Cubierta y Costados de 28mm P. U. \$8,447.93	8,447.93
1241 1267A611W001019 0269	1 Librero Alto con Puertas de 0.80*0.40*1.80, Cubierta y Costados de 28mm P. U. \$8,447.93	8,447.93
1241 1267A611W001019 0270	1 Librero Alto con Puertas de 0.80*0.40*1.80, Cubierta y Costados de 28mm P. U. \$8,447.93	8,447.93
1241 1267A611W001019 0271	1 Librero Alto con Puertas de 0.80*0.40*1.80, Cubierta y Costados de 28mm P. U. \$8,447.93	8,447.93
1241 1267A611W001019 0272	1 Librero Alto con Puertas de 0.80*0.40*1.80, Cubierta y Costados de 28mm P. U. \$8,447.93	8,447.93
1241 1267A611W001019 0273	1 Librero Alto con Puertas de 0.80*0.40*1.80, Cubierta y Costados de 28mm P. U. \$8,447.93	8,447.93
1241 1267A611W001019 0274	1 Librero Alto con Puertas de 0.80*0.40*1.80, Cubierta y Costados de 28mm P. U. \$8,447.93	8,447.93
1241 1267A611W001019 0275	1 Librero Alto con Puertas de 0.80*0.40*1.80, Cubierta y Costados de 28mm P. U. \$8,447.93	8,447.93
1241 1267A611W001019 0276	1 Librero Alto con Puertas de 0.80*0.40*1.80, Cubierta y Costados de 28mm P. U. \$8,447.93	8,447.93
1241 1267A611W001019 0277	1 Librero Alto con Puertas de 0.80*0.40*1.80, Cubierta y Costados de 28mm P. U. \$8,447.93	8,447.93
1241 1267A611W001019 0278	1 Librero Alto con Puertas de 0.80*0.40*1.80, Cubierta y Costados de 28mm P. U. \$8,447.93	8,447.93
1241 1267A611W001019 0279	1 Librero Alto con Puertas de 0.80*0.40*1.80, Cubierta y Costados de 28mm P. U. \$8,447.93	8,447.93
1241 1267A611W001019 0280	1 Librero Alto con Puertas de 0.80*0.40*1.80, Cubierta y Costados de 28mm P. U. \$8,447.93	8,447.93
1241 1267A611W001019 0281	1 Librero Alto con Puertas de 0.80*0.40*1.80, Cubierta y Costados de 28mm P. U. \$8,447.93	8,447.93
1241 1267A611W001019 0282	1 Librero Alto con Puertas de 0.80*0.40*1.80, Cubierta y Costados de 28mm P. U. \$8,447.93	8,447.93
1241 1267A611W001019 0283	1 Librero Alto con Puertas de 0.80*0.40*1.80, Cubierta y Costados de 28mm P. U. \$8,447.93	8,447.93
1241 1267A611W001019 0284	1 Librero Alto con Puertas de 0.80*0.40*1.80, Cubierta y Costados de 28mm P. U. \$8,447.93	8,447.93
1241 1267A611W001019 0285	1 Librero Alto con Puertas de 0.80*0.40*1.80, Cubierta y Costados de 28mm P. U. \$8,447.93	8,447.93

**GOBIERNO CONSTITUCIONAL DEL ESTADO DE CHIAPAS**  
**COLEGIO DE ESTUDIOS CIENTÍFICOS Y TECNOLÓGICOS DEL ESTADO DE**  
**CHIAPAS**

**SISTEMA CONTABLE 2022**  
**RELACIÓN DE BIENES MUEBLES QUE COMPONEN SU PATRIMONIO**  
**Cuenta Pública al 31 de diciembre de 2022**

Página 34 de 248

Hora: 06:11:12p. m.

Fecha: 14/02/2023

Código	Descripción del Bien	Valor en Libros
1241 1267A611W001019 0286	1 Librero Alto con Puertas de 0.80*0.40*1.80, Cubierta y Costados de 28mm P. U. \$8,447.93	8,447.93
1241 1267A611W001019 0287	1 Librero Alto con Puertas de 0.80*0.40*1.80, Cubierta y Costados de 28mm P. U. \$8,447.93	8,447.93
1241 1267A611W001019 0288	1 Librero Alto con Puertas de 0.80*0.40*1.80, Cubierta y Costados de 28mm P. U. \$8,447.93	8,447.93
1241 1267A611W001019 0289	1 Librero Alto con Puertas de 0.80*0.40*1.80, Cubierta y Costados de 28mm P. U. \$8,447.93	8,447.93
1241 1267A611W001019 0290	1 Librero Alto con Puertas de 0.80*0.40*1.80, Cubierta y Costados de 28mm P. U. \$8,447.93	8,447.93
1241 1267A611W001019 0291	1 Librero Alto con Puertas de 0.80*0.40*1.80, Cubierta y Costados de 28mm P. U. \$8,447.93	8,447.93
1241 1267A611W001019 0292	1 Librero Alto con Puertas de 0.80*0.40*1.80, Cubierta y Costados de 28mm P. U. \$8,447.93	8,447.93
1241 1267A611W001019 0293	1 Librero Alto con Puertas de 0.80*0.40*1.80, Cubierta y Costados de 28mm P. U. \$8,447.93	8,447.93
1241 1267A611W001019 0294	1 Librero Alto con Puertas de 0.80*0.40*1.80, Cubierta y Costados de 28mm P. U. \$8,447.93	8,447.93
1241 1267A611W001019 0295	1 Librero Alto con Puertas de 0.80*0.40*1.80, Cubierta y Costados de 28mm P. U. \$8,447.93	8,447.93
1241 1267A611W001019 0296	1 Librero Alto con Puertas de 0.80*0.40*1.80, Cubierta y Costados de 28mm P. U. \$8,447.93	8,447.93
1241 1267A611W001019 0297	1 Librero Alto con Puertas de 0.80*0.40*1.80, Cubierta y Costados de 28mm P. U. \$8,447.93	8,447.93
1241 1267A611W001019 0298	1 Librero Alto con Puertas de 0.80*0.40*1.80, Cubierta y Costados de 28mm P. U. \$8,447.93	8,447.93
1241 1267A611W001019 0299	1 Librero Alto con Puertas de 0.80*0.40*1.80, Cubierta y Costados de 28mm P. U. \$8,447.93	8,447.93
1241 1267A611W001019 0300	1 Librero Alto con Puertas de 0.80*0.40*1.80, Cubierta y Costados de 28mm P. U. \$8,447.93	8,447.93
1241 1267A611W001019 0301	1 Librero Alto con Puertas de 0.80*0.40*1.80, Cubierta y Costados de 28mm P. U. \$8,447.93	8,447.93
1241 1267A611W001019 0302	1 Librero Alto con Puertas de 0.80*0.40*1.80, Cubierta y Costados de 28mm P. U. \$8,447.93	8,447.93
1241 1267A611W001019 0303	1 Librero Alto con Puertas de 0.80*0.40*1.80, Cubierta y Costados de 28mm P. U. \$8,447.93	8,447.93
1241 1267A611W001019 0304	1 Librero Alto con Puertas de 0.80*0.40*1.80, Cubierta y Costados de 28mm P. U. \$8,447.93	8,447.93
1241 1267A611W001019 0305	1 Librero Alto con Puertas de 0.80*0.40*1.80, Cubierta y Costados de 28mm P. U. \$8,447.93	8,447.93
1241 1267A611W001019 0306	1 Librero Alto con Puertas de 0.80*0.40*1.80, Cubierta y Costados de 28mm P. U. \$8,447.93	8,447.93
1241 1267A611W001019 0307	1 Librero Alto con Puertas de 0.80*0.40*1.80, Cubierta y Costados de 28mm P. U. \$8,447.93	8,447.93
1241 1267A611W001019 0308	1 Librero Alto con Puertas de 0.80*0.40*1.80, Cubierta y Costados de 28mm P. U. \$8,447.93	8,447.93
1241 1267A611W001019 0309	1 Librero Alto con Puertas de 0.80*0.40*1.80, Cubierta y Costados de 28mm P. U. \$8,447.93	8,447.93
1241 1267A611W001019 0310	1 Librero Alto con Puertas de 0.80*0.40*1.80, Cubierta y Costados de 28mm P. U. \$8,447.93	8,447.93
1241 1267A611W001019 0311	1 Librero Alto con Puertas de 0.80*0.40*1.80, Cubierta y Costados de 28mm P. U. \$8,447.93	8,447.93
1241 1267A611W001019 0312	1 Librero Alto con Puertas de 0.80*0.40*1.80, Cubierta y Costados de 28mm P. U. \$8,447.93	8,447.93



**GOBIERNO CONSTITUCIONAL DEL ESTADO DE CHIAPAS**  
**COLEGIO DE ESTUDIOS CIENTÍFICOS Y TECNOLÓGICOS DEL ESTADO DE**  
**CHIAPAS**

**SISTEMA CONTABLE 2022**  
**RELACIÓN DE BIENES MUEBLES QUE COMPONEN SU PATRIMONIO**  
**Cuenta Pública al 31 de diciembre de 2022**

Página 35 de 248

Hora: 06:11:12p. m.

Fecha: 14/02/2023

Código	Descripción del Bien	Valor en Libros
1241 1267A611W001019 0313	1 Librero Alto con Puertas de 0.80*0.40*1.80, Cubierta y Costados de 28mm P. U. \$8,447.93	8,447.93
1241 1267A611W001019 0314	1 Librero Alto con Puertas de 0.80*0.40*1.80, Cubierta y Costados de 28mm P. U. \$8,447.93	8,447.93
1241 1267A611W001019 0315	1 Librero Alto con Puertas de 0.80*0.40*1.80, Cubierta y Costados de 28mm P. U. \$8,447.93	8,447.93
1241 1267A611W001019 0316	1 Librero Alto con Puertas de 0.80*0.40*1.80, Cubierta y Costados de 28mm P. U. \$8,447.93	8,447.93
1241 1267A611W001019 0317	1 Librero Alto con Puertas de 0.80*0.40*1.80, Cubierta y Costados de 28mm P. U. \$8,447.93	8,447.93
1241 1267A611W001019 0318	1 Librero Alto con Puertas de 0.80*0.40*1.80, Cubierta y Costados de 28mm P. U. \$8,447.93	8,447.93
1241 1267A611W001019 0319	1 Librero Alto con Puertas de 0.80*0.40*1.80, Cubierta y Costados de 28mm P. U. \$8,447.93	8,447.93
1241 1267A611W001019 0320	1 Librero Alto con Puertas de 0.80*0.40*1.80, Cubierta y Costados de 28mm P. U. \$8,447.93	8,447.93
1241 1267A611W001019 0321	1 Librero Alto con Puertas de 0.80*0.40*1.80, Cubierta y Costados de 28mm P. U. \$8,447.93	8,447.93
1241 1267A611W001019 0322	1 Librero Alto con Puertas de 0.80*0.40*1.80, Cubierta y Costados de 28mm P. U. \$8,447.93	8,447.93
1241 1267A611W001019 0323	1 Librero Alto con Puertas de 0.80*0.40*1.80, Cubierta y Costados de 28mm P. U. \$8,447.93	8,447.93
1241 1267A611W001019 0324	1 Librero Alto con Puertas de 0.80*0.40*1.80, Cubierta y Costados de 28mm P. U. \$8,447.93	8,447.93
1241 1267A611W001019 0325	1 Librero Alto con Puertas de 0.80*0.40*1.80, Cubierta y Costados de 28mm P. U. \$8,447.93	8,447.93
1241 1267A611W001019 0326	1 Librero Alto con Puertas de 0.80*0.40*1.80, Cubierta y Costados de 28mm P. U. \$8,447.93	8,447.93
1241 1267A611W001019 0327	1 Librero Alto con Puertas de 0.80*0.40*1.80, Cubierta y Costados de 28mm P. U. \$8,447.93	8,447.93
1241 1267A611W001019 0328	1 Librero Alto con Puertas de 0.80*0.40*1.80, Cubierta y Costados de 28mm P. U. \$8,447.93	8,447.93
1241 1267A611W001019 0329	1 Librero Alto con Puertas de 0.80*0.40*1.80, Cubierta y Costados de 28mm P. U. \$8,447.93	8,447.93
1241 1267A611W001019 0330	1 Librero Alto con Puertas de 0.80*0.40*1.80, Cubierta y Costados de 28mm P. U. \$8,447.93	8,447.93
1241 1267A611W001019 0331	1 Librero Alto con Puertas de 0.80*0.40*1.80, Cubierta y Costados de 28mm P. U. \$8,447.93	8,447.93
1241 1267A611W001019 0332	1 Librero Alto con Puertas de 0.80*0.40*1.80, Cubierta y Costados de 28mm P. U. \$8,447.93	8,447.93
1241 1267A611W001019 0333	1 Librero Alto con Puertas de 0.80*0.40*1.80, Cubierta y Costados de 28mm P. U. \$8,447.93	8,447.93
1241 1267A611W001019 0334	1 Librero Alto con Puertas de 0.80*0.40*1.80, Cubierta y Costados de 28mm P. U. \$8,447.93	8,447.93
1241 1267A611W001019 0335	1 Librero Alto con Puertas de 0.80*0.40*1.80, Cubierta y Costados de 28mm P. U. \$8,447.93	8,447.93
1241 1267A611W001019 0336	1 Librero Alto con Puertas de 0.80*0.40*1.80, Cubierta y Costados de 28mm P. U. \$8,447.93	8,447.93
1241 1267A611W001019 0337	1 Librero Alto con Puertas de 0.80*0.40*1.80, Cubierta y Costados de 28mm P. U. \$8,447.93	8,447.93
1241 1267A611W001019 0338	1 Librero Alto con Puertas de 0.80*0.40*1.80, Cubierta y Costados de 28mm P. U. \$8,447.93	8,447.93
1241 1267A611W001019 0339	1 Librero Alto con Puertas de 0.80*0.40*1.80, Cubierta y Costados de 28mm P. U. \$8,447.93	8,447.93

**GOBIERNO CONSTITUCIONAL DEL ESTADO DE CHIAPAS**  
**COLEGIO DE ESTUDIOS CIENTÍFICOS Y TECNOLÓGICOS DEL ESTADO DE CHIAPAS**

**SISTEMA CONTABLE 2022**  
**RELACIÓN DE BIENES MUEBLES QUE COMPONEN SU PATRIMONIO**  
**Cuenta Pública al 31 de diciembre de 2022**

Página 36 de 248

Hora: 06:11:12p. m.

Fecha: 14/02/2023

Código	Descripción del Bien	Valor en Libros
1241 1267A611W001019 0340	1 Librero Alto con Puertas de 0.80*0.40*1.80, Cubierta y Costados de 28mm P. U. \$8,447.93	8,447.93
1241 1267A611W001019 0341	1 Librero Alto con Puertas de 0.80*0.40*1.80, Cubierta y Costados de 28mm P. U. \$8,447.93	8,447.93
1241 1267A611W001019 0342	1 Librero Alto con Puertas de 0.80*0.40*1.80, Cubierta y Costados de 28mm P. U. \$8,447.93	8,447.93
1241 1267A611W001019 0343	1 Librero Alto con Puertas de 0.80*0.40*1.80, Cubierta y Costados de 28mm P. U. \$8,447.93	8,447.93
1241 1267A611W001019 0344	1 Librero Alto con Puertas de 0.80*0.40*1.80, Cubierta y Costados de 28mm P. U. \$8,447.93	8,447.93
1241 1267A611W001019 0345	1 Librero Alto con Puertas de 0.80*0.40*1.80, Cubierta y Costados de 28mm P. U. \$8,447.93	8,447.93
1241 1267A611W001019 0346	1 Librero Alto con Puertas de 0.80*0.40*1.80, Cubierta y Costados de 28mm P. U. \$8,447.93	8,447.93
1241 1267A611W001019 0347	1 Librero Alto con Puertas de 0.80*0.40*1.80, Cubierta y Costados de 28mm P. U. \$8,447.93	8,447.93
1241 1267A611W001019 0348	1 Librero Alto con Puertas de 0.80*0.40*1.80, Cubierta y Costados de 28mm P. U. \$8,447.93	8,447.93
1241 1267A611W001019 0349	1 Librero Alto con Puertas de 0.80*0.40*1.80, Cubierta y Costados de 28mm P. U. \$8,447.93	8,447.93
1241 1267A611W001019 0350	1 Librero Alto con Puertas de 0.80*0.40*1.80, Cubierta y Costados de 28mm P. U. \$8,447.93	8,447.93
1241 1267A611W001019 0351	1 Librero Alto con Puertas de 0.80*0.40*1.80, Cubierta y Costados de 28mm P. U. \$8,447.93	8,447.93
1241 1267A611W001019 0352	1 Librero Alto con Puertas de 0.80*0.40*1.80, Cubierta y Costados de 28mm P. U. \$8,447.93	8,447.93
1241 1267A611W001019 0353	1 Librero Alto con Puertas de 0.80*0.40*1.80, Cubierta y Costados de 28mm P. U. \$8,447.93	8,447.93
1241 1267A611W001019 0354	1 Librero Alto con Puertas de 0.80*0.40*1.80, Cubierta y Costados de 28mm P. U. \$8,447.93	8,447.93
1241 1267A611W001019 0355	1 Librero Alto con Puertas de 0.80*0.40*1.80, Cubierta y Costados de 28mm P. U. \$8,447.93	8,447.93
1241 1267A611W001019 0356	1 Librero Alto con Puertas de 0.80*0.40*1.80, Cubierta y Costados de 28mm P. U. \$8,447.93	8,447.93
1241 1267A611W001019 0357	1 Librero Alto con Puertas de 0.80*0.40*1.80, Cubierta y Costados de 28mm P. U. \$8,447.93	8,447.93
1241 1267A611W001019 0358	1 Librero Alto con Puertas de 0.80*0.40*1.80, Cubierta y Costados de 28mm P. U. \$8,447.93	8,447.93
1241 1267A611W001019 0359	1 Librero Alto con Puertas de 0.80*0.40*1.80, Cubierta y Costados de 28mm P. U. \$8,447.94	8,447.94
1241 1267A611W001019 0360	1 Librero Alto con Puertas de 0.80*0.40*1.80, Cubierta y Costados de 28mm P. U. \$8,447.94	8,447.94
1241 1267A611W001019 0361	1 Librero Alto con Puertas de 0.80*0.40*1.80, Cubierta y Costados de 28mm P. U. \$8,447.94	8,447.94
1241 1267A611W001019 0362	1 Librero Alto con Puertas de 0.80*0.40*1.80, Cubierta y Costados de 28mm P. U. \$8,447.94	8,447.94
1241 1267A611W001019 0363	1 Librero Alto con Puertas de 0.80*0.40*1.80, Cubierta y Costados de 28mm P. U. \$8,447.94	8,447.94
1241 1267A611W001019 0364	1 Librero Alto con Puertas de 0.80*0.40*1.80, Cubierta y Costados de 28mm P. U. \$8,447.94	8,447.94
1241 1267A611W001019 0365	1 Librero Alto con Puertas de 0.80*0.40*1.80, Cubierta y Costados de 28mm P. U. \$8,447.94	8,447.94
1241 1267A611W001019 0366	1 Librero Alto con Puertas de 0.80*0.40*1.80, Cubierta y Costados de 28mm P. U. \$8,447.94	8,447.94

**GOBIERNO CONSTITUCIONAL DEL ESTADO DE CHIAPAS**  
**COLEGIO DE ESTUDIOS CIENTÍFICOS Y TECNOLÓGICOS DEL ESTADO DE**  
**CHIAPAS**

**SISTEMA CONTABLE 2022**  
**RELACIÓN DE BIENES MUEBLES QUE COMPONEN SU PATRIMONIO**  
**Cuenta Pública al 31 de diciembre de 2022**

Página 37 de 248

Hora: 06:11:12p. m.

Fecha: 14/02/2023

Código	Descripción del Bien	Valor en Libros
1241 1267A611W001019 0367	1 Librero Alto con Puertas de 0.80*0.40*1.80, Cubierta y Costados de 28mm P. U. \$8,447.94	8,447.94
1241 1267A611W001019 0368	1 Librero Alto con Puertas de 0.80*0.40*1.80, Cubierta y Costados de 28mm P. U. \$8,447.94	8,447.94
1241 1267A611W001019 0369	1 Librero Alto con Puertas de 0.80*0.40*1.80, Cubierta y Costados de 28mm P. U. \$8,447.94	8,447.94
1241 1267A611W001019 0370	1 Librero Alto con Puertas de 0.80*0.40*1.80, Cubierta y Costados de 28mm P. U. \$8,447.94	8,447.94
1241 1267A611W001019 0371	1 Librero Alto con Puertas de 0.80*0.40*1.80, Cubierta y Costados de 28mm P. U. \$8,447.94	8,447.94
1241 1267A611W001019 0372	1 Librero Alto con Puertas de 0.80*0.40*1.80, Cubierta y Costados de 28mm P. U. \$8,447.94	8,447.94
1241 1267A611W001019 0373	1 Librero Alto con Puertas de 0.80*0.40*1.80, Cubierta y Costados de 28mm P. U. \$8,447.94	8,447.94
1241 1267A611W001019 0374	1 Librero Alto con Puertas de 0.80*0.40*1.80, Cubierta y Costados de 28mm P. U. \$8,447.94	8,447.94
1241 1267A611W001019 0375	1 Librero Alto con Puertas de 0.80*0.40*1.80, Cubierta y Costados de 28mm P. U. \$8,447.94	8,447.94
1241 1267A611W001019 0376	1 Librero Alto con Puertas de 0.80*0.40*1.80, Cubierta y Costados de 28mm P. U. \$8,447.94	8,447.94
1241 1267A611W001019 0377	1 Librero Alto con Puertas de 0.80*0.40*1.80, Cubierta y Costados de 28mm P. U. \$8,447.94	8,447.94
1241 1267A611W001019 0378	1 Librero Alto con Puertas de 0.80*0.40*1.80, Cubierta y Costados de 28mm P. U. \$8,447.94	8,447.94
1241 1267A611W001019 0379	1 Librero Alto con Puertas de 0.80*0.40*1.80, Cubierta y Costados de 28mm P. U. \$8,447.94	8,447.94
1241 1267A611W001019 0380	1 Librero Alto con Puertas de 0.80*0.40*1.80, Cubierta y Costados de 28mm P. U. \$8,447.94	8,447.94
1241 1267A611W001019 0381	1 Librero Alto con Puertas de 0.80*0.40*1.80, Cubierta y Costados de 28mm P. U. \$8,447.94	8,447.94
1241 1267A611W001019 0382	1 Librero Alto con Puertas de 0.80*0.40*1.80, Cubierta y Costados de 28mm P. U. \$8,447.94	8,447.94
1241 1267A611W001019 0383	1 Librero Alto con Puertas de 0.80*0.40*1.80, Cubierta y Costados de 28mm P. U. \$8,447.94	8,447.94
1241 1267A611W001019 0384	1 Librero Alto con Puertas de 0.80*0.40*1.80, Cubierta y Costados de 28mm P. U. \$8,447.94	8,447.94
1241 1267A611W001019 0385	1 Librero Alto con Puertas de 0.80*0.40*1.80, Cubierta y Costados de 28mm P. U. \$8,447.94	8,447.94
1241 1267A611W001019 0386	1 Librero Alto con Puertas de 0.80*0.40*1.80, Cubierta y Costados de 28mm P. U. \$8,447.94	8,447.94
1241 1267A611W001019 0387	1 Librero Alto con Puertas de 0.80*0.40*1.80, Cubierta y Costados de 28mm P. U. \$8,447.94	8,447.94
1241 1267A611W001019 0388	1 Librero Alto con Puertas de 0.80*0.40*1.80, Cubierta y Costados de 28mm P. U. \$8,447.94	8,447.94
1241 1267A611W001019 0389	1 Librero Alto con Puertas de 0.80*0.40*1.80, Cubierta y Costados de 28mm P. U. \$8,447.94	8,447.94
1241 1267A611W001019 0390	1 Librero Alto con Puertas de 0.80*0.40*1.80, Cubierta y Costados de 28mm P. U. \$8,447.94	8,447.94
1241 1267A611W001019 0391	1 Librero Alto con Puertas de 0.80*0.40*1.80, Cubierta y Costados de 28mm P. U. \$8,447.94	8,447.94
1241 1267A611W001019 0392	1 Librero Alto con Puertas de 0.80*0.40*1.80, Cubierta y Costados de 28mm P. U. \$8,447.94	8,447.94
1241 1267A611W001019 0393	1 Librero Alto con Puertas de 0.80*0.40*1.80, Cubierta y Costados de 28mm P. U. \$8,447.94	8,447.94



**GOBIERNO CONSTITUCIONAL DEL ESTADO DE CHIAPAS**  
**COLEGIO DE ESTUDIOS CIENTÍFICOS Y TECNOLÓGICOS DEL ESTADO DE**  
**CHIAPAS**

**SISTEMA CONTABLE 2022**  
**RELACIÓN DE BIENES MUEBLES QUE COMPONEN SU PATRIMONIO**  
**Cuenta Pública al 31 de diciembre de 2022**

Página 38 de 248

Hora: 06:11:12p. m.

Fecha: 14/02/2023

Código	Descripción del Bien	Valor en Libros
1241 1267A611W001019 0394	1 Librero Alto con Puertas de 0.80*0.40*1.80, Cubierta y Costados de 28mm P. U. \$8,447.94	8,447.94
1241 1267A611W001019 0395	1 Librero Alto con Puertas de 0.80*0.40*1.80, Cubierta y Costados de 28mm P. U. \$8,447.94	8,447.94
1241 1267A611W001019 0396	1 Librero Alto con Puertas de 0.80*0.40*1.80, Cubierta y Costados de 28mm P. U. \$8,447.94	8,447.94
1241 1267A611W001019 0397	1 Librero Alto con Puertas de 0.80*0.40*1.80, Cubierta y Costados de 28mm P. U. \$8,447.94	8,447.94
1241 1267A611W001019 0398	1 Librero Alto con Puertas de 0.80*0.40*1.80, Cubierta y Costados de 28mm P. U. \$8,447.94	8,447.94
1241 1267A611W001019 0399	1 Librero Alto con Puertas de 0.80*0.40*1.80, Cubierta y Costados de 28mm P. U. \$8,447.94	8,447.94
1241 1267A611W001019 0400	1 Librero Alto con Puertas de 0.80*0.40*1.80, Cubierta y Costados de 28mm P. U. \$8,447.94	8,447.94
1241 1267A611W001019 0401	1 Librero Alto con Puertas de 0.80*0.40*1.80, Cubierta y Costados de 28mm P. U. \$8,447.94	8,447.94
1241 1267A611W001019 0402	1 Librero Alto con Puertas de 0.80*0.40*1.80, Cubierta y Costados de 28mm P. U. \$8,447.94	8,447.94
1241 1267A611W001019 0403	1 Librero Alto con Puertas de 0.60*0.40*1.80, Cubierta y Costados de 28 mm P. U. \$7,426.23	7,426.23
1241 1267A611W001019 0404	1 Librero Alto con Puertas de 0.60*0.40*1.80, Cubierta y Costados de 28 mm P. U. \$7,426.23	7,426.23
1241 1267A611W001019 0405	1 Librero Alto con Puertas de 0.60*0.40*1.80, Cubierta y Costados de 28 mm P. U. \$7,426.23	7,426.23
1241 1267A611W001019 0406	1 Librero Alto con Puertas de 0.60*0.40*1.80, Cubierta y Costados de 28 mm P. U. \$7,426.23	7,426.23
1241 1267A611W001019 0407	1 Librero Alto con Puertas de 0.60*0.40*1.80, Cubierta y Costados de 28 mm P. U. \$7,426.23	7,426.23
1241 1267A611W001019 0408	1 Librero Alto con Puertas de 0.60*0.40*1.80, Cubierta y Costados de 28 mm P. U. \$7,426.23	7,426.23
1241 1267A611W001019 0409	1 Librero Alto con Puertas de 0.60*0.40*1.80, Cubierta y Costados de 28 mm P. U. \$7,426.22	7,426.22
1241 1267A611W001019 0410	1 Librero Alto con Puertas de 0.60*0.40*1.80, Cubierta y Costados de 28 mm P. U. \$7,426.22	7,426.22
1241 3111A111X001000 0146	1 CPU Pc Pentium 586	17,466.95
1241 3111A111X001000 0147	1 Monitor	3,451.55
1241 3111A111X001000 0148	1 No Breaks	2,472.50
1241 3111A111X001000 0149	1 CPU Computadora Ensamblada	7,671.44
1241 3111A111X001000 0150	1 CPU Computadora Ensamblada	10,073.85
1241 3111A111X001001 0033	1 Puerto HUB Dual Speed	9,867.00
1241 3111A111X001005 0013	1 CPU Computadora HP	12,033.87
1241 3111A111X001005 0014	1 CPU Computadora HP	12,033.87
1241 3111A111X001005 0015	1 CPU Computadora HP	12,033.87
1241 3111A111X001005 0016	1 CPU Computadora HP	12,033.87
1241 3111A111X001005 0017	1 CPU Computadora HP	12,033.87
1241 3111A111X001005 0018	1 Monitor	2,377.95
1241 3111A111X001005 0019	1 Monitor	2,377.95
1241 3111A111X001005 0020	1 Monitor	2,377.95
1241 3111A111X001005 0021	1 Monitor	2,377.95
1241 3111A111X001005 0022	1 Monitor	2,377.95

**GOBIERNO CONSTITUCIONAL DEL ESTADO DE CHIAPAS**  
**COLEGIO DE ESTUDIOS CIENTÍFICOS Y TECNOLÓGICOS DEL ESTADO DE**  
**CHIAPAS**

**SISTEMA CONTABLE 2022**  
**RELACIÓN DE BIENES MUEBLES QUE COMPONEN SU PATRIMONIO**  
**Cuenta Pública al 31 de diciembre de 2022**

Página 39 de 248

Hora: 06:11:12p. m.

Fecha: 14/02/2023

<b>Código</b>	<b>Descripción del Bien</b>	<b>Valor en Libros</b>
1241 3111A111X001005 0023	1 Monitor	2,377.94
1241 3111A111X001005 0024	1 Monitor	2,377.96
1241 3111A111X001005 0025	1 Monitor	2,637.52
1241 3111A111X001005 0026	1 Impresora de Matriz de Puntos	6,549.89
1241 3111A111X001006 0012	1 CPU Computadora Acer	10,269.87
1241 3111A111X001006 0013	1 Impresora Matriz de Puntos	8,395.00
1241 3111A111X001006 0014	1 Impresora Laser Kyocera	16,905.00
1241 3111A111X001006 0015	1 Impresora Laser Kyocera	16,905.00
1241 3111A111X001006 0016	1 Impresora Laser Kyocera	16,905.00
1241 3111A111X001006 0017	1 CPU Computadora DELL	18,795.85
1241 3111A111X001006 0018	1 CPU Computadora DELL	18,795.85
1241 3111A111X001006 0019	1 CPU Computadora DELL	18,795.85
1241 3111A111X001006 0020	1 CPU Computadora DELL	18,795.85
1241 3111A111X001006 0021	1 CPU Computadora DELL	18,795.85
1241 3111A111X001006 0022	1 CPU Computadora DELL	18,795.85
1241 3111A111X001006 0023	1 CPU Computadora DELL	18,795.85
1241 3111A111X001006 0024	1 CPU Computadora DELL	18,795.85
1241 3111A111X001006 0025	1 CPU Computadora DELL	18,795.85
1241 3111A111X001006 0026	1 CPU Computadora DELL	18,795.85
1241 3111A111X001006 0027	1 CPU Computadora DELL	18,795.85
1241 3111A111X001006 0028	1 CPU Computadora DELL	18,795.85
1241 3111A111X001006 0029	1 CPU Computadora DELL	18,795.85
1241 3111A111X001006 0030	1 CPU Computadora DELL	18,795.85
1241 3111A111X001006 0031	1 CPU Computadora DELL	18,795.85
1241 3111A111X001006 0032	1 CPU Computadora DELL	18,795.85
1241 3111A111X001006 0033	1 CPU Computadora DELL	18,795.85
1241 3111A111X001006 0034	1 Monitor	3,195.29
1241 3111A111X001006 0035	1 Monitor	3,195.29
1241 3111A111X001006 0036	1 Monitor	3,195.29
1241 3111A111X001006 0037	1 Monitor	3,195.29
1241 3111A111X001006 0038	1 Monitor	3,195.29
1241 3111A111X001006 0039	1 Monitor	3,195.29
1241 3111A111X001006 0040	1 Monitor	3,195.29
1241 3111A111X001006 0041	1 Monitor	3,195.29
1241 3111A111X001006 0042	1 Monitor	3,195.29
1241 3111A111X001006 0043	1 Monitor	3,195.29
1241 3111A111X001006 0044	1 Monitor	3,195.29
1241 3111A111X001006 0045	1 Monitor	3,195.29
1241 3111A111X001006 0046	1 Monitor	3,195.29
1241 3111A111X001006 0047	1 Monitor	3,195.29
1241 3111A111X001006 0048	1 Monitor	3,195.29
1241 3111A111X001006 0049	1 Monitor	3,195.29

**GOBIERNO CONSTITUCIONAL DEL ESTADO DE CHIAPAS**  
**COLEGIO DE ESTUDIOS CIENTÍFICOS Y TECNOLÓGICOS DEL ESTADO DE**  
**CHIAPAS**

**SISTEMA CONTABLE 2022**  
**RELACIÓN DE BIENES MUEBLES QUE COMPONEN SU PATRIMONIO**  
**Cuenta Pública al 31 de diciembre de 2022**

Página 40 de 248

Hora: 06:11:12p. m.

Fecha: 14/02/2023

Código	Descripción del Bien	Valor en Libros
1241 3111A111X001006 0050	1 Monitor	3,195.29
1241 3111A111X001006 0051	1 Monitor	3,195.29
1241 3111A111X001006 0052	1 Monitor	3,195.29
1241 3111A111X001007 0002	1 Computadora Personal	16,588.75
1241 3111A111X001009 0011	1 CPU Marca Dell	13,588.50
1241 3111A111X001009 0012	1 Impresora Laser Jet P2055D	9,508.20
1241 3111A111X001009 0013	1 Impresora Laser Jet P2055D	9,508.20
1241 3111A111X001010 0006	1 CPU Optilex Marca Dell	12,241.75
1241 3111A111X001010 0007	1 CPU Optilex Marca Dell	12,241.75
1241 3111A111X001010 0008	1 CPU Optilex Marca Dell	12,241.75
1241 3111A111X001010 0009	1 CPU Optilex Marca Dell	12,241.75
1241 3111A111X001010 0010	1 CPU Optilex Marca Dell	12,241.75
1241 3111A111X001010 0011	1 CPU Optilex Marca Dell	12,241.75
1241 3111A111X001010 0012	1 CPU Optilex Marca Dell	12,241.75
1241 3111A111X001010 0013	1 CPU Optilex Marca Dell	12,241.75
1241 3111A111X001010 0014	1 CPU Optilex Marca Dell	12,241.75
1241 3111A111X001010 0015	1 CPU Optilex Marca Dell	12,241.75
1241 3111A111X001010 0016	1 CPU Optilex Marca Dell	12,241.75
1241 3111A111X001010 0017	1 CPU Optilex Marca Dell	12,241.75
1241 3111A111X001010 0018	1 CPU Optilex Marca Dell	12,241.75
1241 3111A111X001010 0019	1 CPU Optilex Marca Dell	12,241.75
1241 3111A111X001010 0020	1 CPU Optilex Marca Dell	12,241.75
1241 3111A111X001010 0021	1 CPU Optilex Marca Dell	12,241.75
1241 3111A111X001010 0022	1 CPU Optilex Marca Dell	12,241.75
1241 3111A111X001010 0023	1 CPU Optilex Marca Dell	12,241.75
1241 3111A111X001010 0024	1 CPU Optilex Marca Dell	12,241.75
1241 3111A111X001010 0025	1 CPU Optilex Marca Dell	12,241.75
1241 3111A111X001010 0026	1 CPU Optilex Marca Dell	12,241.75
1241 3111A111X001010 0027	1 CPU Optilex Marca Dell	12,241.75
1241 3111A111X001010 0028	1 Monitor Marca Dell	2,823.25
1241 3111A111X001010 0029	1 Monitor Marca Dell	2,823.25
1241 3111A111X001010 0030	1 Monitor Marca Dell	2,823.25
1241 3111A111X001010 0031	1 Monitor Marca Dell	2,823.25
1241 3111A111X001010 0032	1 Monitor Marca Dell	2,823.25
1241 3111A111X001010 0033	1 Monitor Marca Dell	2,823.25
1241 3111A111X001010 0034	1 Monitor Marca Dell	2,823.25
1241 3111A111X001010 0035	1 Monitor Marca Dell	2,823.25
1241 3111A111X001010 0036	1 Monitor Marca Dell	2,823.25
1241 3111A111X001010 0037	1 Monitor Marca Dell	2,823.25
1241 3111A111X001010 0038	1 Monitor Marca Dell	2,823.25
1241 3111A111X001010 0039	1 Monitor Marca Dell	2,823.25
1241 3111A111X001010 0040	1 Monitor Marca Dell	2,823.25

**GOBIERNO CONSTITUCIONAL DEL ESTADO DE CHIAPAS**  
**COLEGIO DE ESTUDIOS CIENTÍFICOS Y TECNOLÓGICOS DEL ESTADO DE**  
**CHIAPAS**

**SISTEMA CONTABLE 2022**  
**RELACIÓN DE BIENES MUEBLES QUE COMPONEN SU PATRIMONIO**  
**Cuenta Pública al 31 de diciembre de 2022**

Página 41 de 248

Hora: 06:11:12p. m.

Fecha: 14/02/2023

Código	Descripción del Bien	Valor en Libros
1241 3111A111X001010 0041	1 Monitor Marca Dell	2,823.25
1241 3111A111X001010 0042	1 Monitor Marca Dell	2,823.25
1241 3111A111X001010 0043	1 Monitor Marca Dell	2,823.25
1241 3111A111X001010 0044	1 Monitor Marca Dell	2,823.25
1241 3111A111X001010 0045	1 Monitor Marca Dell	2,823.25
1241 3111A111X001010 0046	1 Monitor Marca Dell	2,823.25
1241 3111A111X001010 0047	1 Monitor Marca Dell	2,823.25
1241 3111A111X001010 0048	1 Impresora HP Pro K8600	8,688.40
1241 3111A111X001010 0049	1 Impresora HP Pro K8600	8,688.40
1241 3111A111X001010 0050	1 Impresora HP Pro K8600	8,688.40
1241 3111A111X001011 0005	1 C. P. U. Lenovo	13,699.65
1241 3111A111X001011 0006	1 C. P. U. Lenovo	13,699.65
1241 3111A111X001011 0007	1 C. P. U. Lenovo	13,699.65
1241 3111A111X001011 0008	1 C. P. U. Lenovo	13,699.65
1241 3111A111X001011 0009	1 C. P. U. Lenovo	13,699.65
1241 3111A111X001011 0010	1 C. P. U. Lenovo	13,699.65
1241 3111A111X001011 0011	1 C. P. U. Lenovo	13,699.65
1241 3111A111X001011 0012	1 C. P. U. Lenovo	13,699.65
1241 3111A111X001011 0013	1 Impresora Laser Monocromática Lexmark E260DN	6,486.72
1241 3111A111X001011 0014	1 Impresora Laser Monocromática Lexmark E260DN	6,486.72
1241 3111A111X001012 0004	Impresora Photosmart DC 110 P.U. \$ 2,842.00	2,842.00
1241 3111A111X001012 0005	Computadora de Escritorio P.U. \$ 12,950.00	12,950.00
1241 3111A111X001012 0006	1 Computadora Portátil HP P.U. \$ 14,000.00	14,000.00
1241 3111A111X001012 0007	1 Computadora Portátil HP P.U. \$ 14,000.00	14,000.00
1241 3111A111X001012 0008	1 Computadora Portátil HP P.U. \$ 14,000.00	14,000.00
1241 3111A111X001012 0009	1 Computadora Portátil HP P.U. \$ 14,000.00	14,000.00
1241 3111A111X001012 0010	1 Computadora Portátil HP P.U. \$ 14,000.00	14,000.00
1241 3111A111X001012 0011	1 Computadora Portátil HP P.U. \$ 14,000.00	14,000.00
1241 3111A111X001012 0012	1 Computadora Portátil HP P.U. \$ 14,000.00	14,000.00
1241 3111A111X001012 0013	1 Computadora Portátil HP P.U. \$ 14,000.00	14,000.00
1241 3111A111X001012 0014	1 Computadora Portátil HP P.U. \$ 14,000.00	14,000.00
1241 3111A111X001012 0015	1 Computadora Portátil HP P.U. \$ 14,000.00	14,000.00
1241 3111A111X001012 0016	1 Computadora Portátil HP P.U. \$ 14,000.00	14,000.00
1241 3111A111X001012 0017	1 Computadora Portátil HP P.U. \$ 14,000.00	14,000.00
1241 3111A111X001012 0018	1 Computadora Portátil HP P.U. \$ 14,000.00	14,000.00
1241 3111A111X001012 0019	1 Computadora Portátil HP P.U. \$ 14,000.00	14,000.00
1241 3111A111X001012 0020	1 Computadora Portátil HP P.U. \$ 14,000.00	14,000.00
1241 3111A111X001012 0021	1 Computadora Portátil HP P.U. \$ 14,000.01	14,000.01
1241 3111A111X001012 0022	1 Computadora Portátil HP P.U. \$ 14,000.01	14,000.01
1241 3111A111X001012 0023	1 Computadora Portátil HP P.U. \$ 14,000.01	14,000.01
1241 3111A111X001012 0024	1 Computadora Portátil HP P.U. \$ 14,000.01	14,000.01
1241 3111A111X001012 0025	1 Computadora Portátil HP P.U. \$ 14,000.01	14,000.01

**GOBIERNO CONSTITUCIONAL DEL ESTADO DE CHIAPAS**  
**COLEGIO DE ESTUDIOS CIENTÍFICOS Y TECNOLÓGICOS DEL ESTADO DE**  
**CHIAPAS**

**SISTEMA CONTABLE 2022**  
**RELACIÓN DE BIENES MUEBLES QUE COMPONEN SU PATRIMONIO**  
**Cuenta Pública al 31 de diciembre de 2022**

Página 42 de 248

Hora: 06:11:12p. m.

Fecha: 14/02/2023

Código	Descripción del Bien	Valor en Libros
1241 3111A111X001012 0026	1 Computadora Portátil HP P.U. \$ 14,000.01	14,000.01
1241 3111A111X001012 0027	1 Computadora Portátil HP P.U. \$ 14,000.01	14,000.01
1241 3111A111X001012 0028	1 Computadora Portátil HP P.U. \$ 14,000.01	14,000.01
1241 3111A111X001012 0029	1 Computadora Portátil HP P.U. \$ 14,000.01	14,000.01
1241 3111A111X001012 0030	1 Computadora Portátil HP P.U. \$ 14,000.01	14,000.01
1241 3111A111X001012 0031	1 Computadora Portátil HP P.U. \$ 14,000.01	14,000.01
1241 3111A111X001012 0032	1 Computadora Portátil HP P.U. \$ 14,000.01	14,000.01
1241 3111A111X001012 0033	1 Computadora Portátil HP P.U. \$ 14,000.01	14,000.01
1241 3111A111X001012 0034	1 Computadora Portátil HP P.U. \$ 14,000.01	14,000.01
1241 3111A111X001012 0035	1 Computadora Portátil HP P.U. \$ 14,000.01	14,000.01
1241 3111A111X001012 0036	1 Computadora Portátil HP P.U. \$ 14,000.01	14,000.01
1241 3111A111X001012 0037	1 C.P.U. Lenovo Think Centre P.U. \$ 13,920.00	13,920.00
1241 3111A111X001012 0038	1 C.P.U. Lenovo Think Centre P.U. \$ 13,920.00	13,920.00
1241 3111A111X001012 0039	1 C.P.U. Lenovo Think Centre P.U. \$ 13,920.00	13,920.00
1241 3111A111X001012 0040	1 C.P.U. Lenovo Think Centre P.U. \$ 13,920.00	13,920.00
1241 3111A111X001012 0041	1 C.P.U. Lenovo Think Centre P.U. \$ 13,920.00	13,920.00
1241 3111A111X001012 0042	1 C.P.U. Lenovo Think Centre P.U. \$ 13,920.00	13,920.00
1241 3111A111X001012 0043	1 C.P.U. Lenovo Think Centre P.U. \$ 13,920.00	13,920.00
1241 3111A111X001012 0044	1 C.P.U. Lenovo Think Centre P.U. \$ 13,920.00	13,920.00
1241 3111A111X001012 0045	1 Monitor Lenovo de 18.5" P.U. \$ 3,236.40	3,236.40
1241 3111A111X001012 0046	1 Monitor Lenovo de 18.5" P.U. \$ 3,236.40	3,236.40
1241 3111A111X001012 0047	1 Monitor Lenovo de 18.5" P.U. \$ 3,236.40	3,236.40
1241 3111A111X001012 0048	1 Monitor Lenovo de 18.5" P.U. \$ 3,236.40	3,236.40
1241 3111A111X001012 0049	1 Monitor Lenovo de 18.5" P.U. \$ 3,236.40	3,236.40
1241 3111A111X001012 0050	1 Monitor Lenovo de 18.5" P.U. \$ 3,236.40	3,236.40
1241 3111A111X001012 0051	1 Monitor Lenovo de 18.5" P.U. \$ 3,236.40	3,236.40
1241 3111A111X001012 0052	1 Monitor Lenovo de 18.5" P.U. \$ 3,236.40	3,236.40
1241 3111A111X001013 0002	No Break Trip-lite P.U. \$ 29,400.20	29,400.20
1241 3111A111X001013 0003	Fire Wall Fortigate 200B P.U. \$ 156,568.68	156,568.68
1241 3111A111X001013 0013	Impresora HP Laserjet Pro 400 P. U. \$ 10,507.28	10,507.28
1241 3111A111X001013 0023	1 Switch Cisco 24 Puertos P.U. \$ 5,600.80	5,600.80
1241 3111A111X001013 0024	1 Switch Cisco 24 Puertos P.U. \$ 5,600.80	5,600.80
1241 3111A111X001013 0025	1 Switch Cisco 24 Puertos P.U. \$ 5,600.80	5,600.80
1241 3111A111X001013 0026	1 Switch Cisco 24 Puertos P.U. \$ 5,600.80	5,600.80
1241 3111A111X001013 0027	1 Switch Cisco 24 Puertos P.U. \$ 5,600.80	5,600.80
1241 3111A111X001013 0028	1 C.P.U. HP Compaq Pro 6300 P. U. \$ 11,832.00	11,832.00
1241 3111A111X001013 0029	1 C.P.U. HP Compaq Pro 6300 P. U. \$ 11,832.00	11,832.00
1241 3111A111X001013 0030	1 C.P.U. HP Compaq Pro 6300 P. U. \$ 11,832.00	11,832.00
1241 3111A111X001013 0031	1 C.P.U. HP Compaq Pro 6300 P. U. \$ 11,832.00	11,832.00
1241 3111A111X001013 0032	1 C.P.U. HP Compaq Pro 6300 P. U. \$ 11,832.00	11,832.00
1241 3111A111X001013 0033	1 C.P.U. HP Compaq Pro 6300 P. U. \$ 11,832.00	11,832.00
1241 3111A111X001013 0034	1 C.P.U. HP Compaq Pro 6300 P. U. \$ 11,832.00	11,832.00

**GOBIERNO CONSTITUCIONAL DEL ESTADO DE CHIAPAS**  
**COLEGIO DE ESTUDIOS CIENTÍFICOS Y TECNOLÓGICOS DEL ESTADO DE**  
**CHIAPAS**

**SISTEMA CONTABLE 2022**  
**RELACIÓN DE BIENES MUEBLES QUE COMPONEN SU PATRIMONIO**  
**Cuenta Pública al 31 de diciembre de 2022**

Página 43 de 248

Hora: 06:11:12p. m.

Fecha: 14/02/2023

Código	Descripción del Bien	Valor en Libros
1241 3111A111X001013 0035	1 C.P.U. HP Compaq Pro 6300 P. U. \$ 11,832.00	11,832.00
1241 3111A111X001013 0036	1 C.P.U. HP Compaq Pro 6300 P. U. \$ 11,832.00	11,832.00
1241 3111A111X001013 0037	1 C.P.U. HP Compaq Pro 6300 P. U. \$ 11,832.00	11,832.00
1241 3111A111X001013 0038	1 C.P.U. HP Compaq Pro 6300 P. U. \$ 11,832.00	11,832.00
1241 3111A111X001013 0039	1 C.P.U. HP Compaq Pro 6300 P. U. \$ 11,832.00	11,832.00
1241 3111A111X001013 0040	1 C.P.U. HP Compaq Pro 6300 P. U. \$ 11,832.00	11,832.00
1241 3111A111X001013 0041	1 C.P.U. HP Compaq Pro 6300 P. U. \$ 11,832.00	11,832.00
1241 3111A111X001013 0042	1 C.P.U. HP Compaq Pro 6300 P. U. \$ 11,832.00	11,832.00
1241 3111A111X001013 0043	1 C.P.U. HP Compaq Pro 6300 P. U. \$ 11,832.00	11,832.00
1241 3111A111X001013 0044	1 Monitor HP Compaq LV1911 P.U. \$ 2,668.00	2,668.00
1241 3111A111X001013 0045	1 Monitor HP Compaq LV1911 P.U. \$ 2,668.00	2,668.00
1241 3111A111X001013 0046	1 Monitor HP Compaq LV1911 P.U. \$ 2,668.00	2,668.00
1241 3111A111X001013 0047	1 Monitor HP Compaq LV1911 P.U. \$ 2,668.00	2,668.00
1241 3111A111X001013 0048	1 Monitor HP Compaq LV1911 P.U. \$ 2,668.00	2,668.00
1241 3111A111X001013 0049	1 Monitor HP Compaq LV1911 P.U. \$ 2,668.00	2,668.00
1241 3111A111X001013 0050	1 Monitor HP Compaq LV1911 P.U. \$ 2,668.00	2,668.00
1241 3111A111X001013 0051	1 Monitor HP Compaq LV1911 P.U. \$ 2,668.00	2,668.00
1241 3111A111X001013 0052	1 Monitor HP Compaq LV1911 P.U. \$ 2,668.00	2,668.00
1241 3111A111X001013 0053	1 Monitor HP Compaq LV1911 P.U. \$ 2,668.00	2,668.00
1241 3111A111X001013 0054	1 Monitor HP Compaq LV1911 P.U. \$ 2,668.00	2,668.00
1241 3111A111X001013 0055	1 Monitor HP Compaq LV1911 P.U. \$ 2,668.00	2,668.00
1241 3111A111X001013 0056	1 Monitor HP Compaq LV1911 P.U. \$ 2,668.00	2,668.00
1241 3111A111X001013 0057	1 Monitor HP Compaq LV1911 P.U. \$ 2,668.00	2,668.00
1241 3111A111X001013 0058	1 Monitor HP Compaq LV1911 P.U. \$ 2,668.00	2,668.00
1241 3111A111X001013 0059	1 Monitor HP Compaq LV1911 P.U. \$ 2,668.00	2,668.00
1241 3111A111X001013 0060	1 Computadora Portátil HP Probook P.U. \$ 16,321.20	16,321.20
1241 3111A111X001013 0061	1 Computadora Portátil HP Probook P.U. \$ 16,321.20	16,321.20
1241 3111A111X001013 0062	1 Monitor HP LED 18" P.U. \$ 2,842.00	2,842.00
1241 3111A111X001013 0063	1 Monitor HP LED 18" P.U. \$ 2,842.00	2,842.00
1241 3111A111X001013 0064	1 Monitor HP LED 18" P.U. \$ 2,842.00	2,842.00
1241 3111A111X001013 0065	1 CPU HP PRO 6300 P.U. \$ 14,036.00	14,036.00
1241 3111A111X001013 0066	1 CPU HP PRO 6300 P.U. \$ 14,036.00	14,036.00
1241 3111A111X001013 0067	1 CPU HP PRO 6300 P.U. \$ 14,036.00	14,036.00
1241 3111A111X001013 0068	1 Computadora HP Pro 6300 P.U. \$ 14,029.01	14,029.01
1241 3111A111X001013 0069	1 Computadora HP Pro 6300 P.U. \$ 14,029.00	14,029.00
1241 3111A111X001013 0070	1 Monitor HP Led 18.5" LV1911 P.U. \$ 2,848.99	2,848.99
1241 3111A111X001013 0071	1 Monitor HP Led 18.5" LV1911 P.U. \$ 2,849.00	2,849.00
1241 3111A111X001013 0072	1 Impresora Laserjet Pro HP P1606DN P. U. \$ 4,964.80	4,964.80
1241 3111A111X001013 0073	1 Cliente Ligero HP T510 P. U. \$ 7,540.00	7,540.00
1241 3111A111X001013 0074	1 Cliente Ligero HP T510 P. U. \$ 7,540.00	7,540.00
1241 3111A111X001013 0075	1 Cliente Ligero HP T510 P. U. \$ 7,540.00	7,540.00
1241 3111A111X001013 0076	1 Cliente Ligero HP T510 P. U. \$ 7,540.00	7,540.00

**GOBIERNO CONSTITUCIONAL DEL ESTADO DE CHIAPAS**  
**COLEGIO DE ESTUDIOS CIENTÍFICOS Y TECNOLÓGICOS DEL ESTADO DE**  
**CHIAPAS**

**SISTEMA CONTABLE 2022**  
**RELACIÓN DE BIENES MUEBLES QUE COMPONEN SU PATRIMONIO**  
**Cuenta Pública al 31 de diciembre de 2022**

Página 44 de 248

Hora: 06:11:12p. m.

Fecha: 14/02/2023

Código	Descripción del Bien	Valor en Libros
1241 3111A111X001013 0077	1 Cliente Ligero HP T510 P. U. \$ 7,540.00	7,540.00
1241 3111A111X001013 0078	1 Cliente Ligero HP T510 P. U. \$ 7,540.00	7,540.00
1241 3111A111X001013 0079	1 Cliente Ligero HP T510 P. U. \$ 7,540.00	7,540.00
1241 3111A111X001013 0080	1 Cliente Ligero HP T510 P. U. \$ 7,540.00	7,540.00
1241 3111A111X001013 0081	1 Cliente Ligero HP T510 P. U. \$ 7,540.00	7,540.00
1241 3111A111X001013 0082	1 Cliente Ligero HP T510 P. U. \$ 7,540.00	7,540.00
1241 3111A111X001013 0083	1 Cliente Ligero HP T510 P. U. \$ 7,540.00	7,540.00
1241 3111A111X001013 0084	1 Cliente Ligero HP T510 P. U. \$ 7,540.00	7,540.00
1241 3111A111X001013 0085	1 Cliente Ligero HP T510 P. U. \$ 7,540.00	7,540.00
1241 3111A111X001013 0086	1 Cliente Ligero HP T510 P. U. \$ 7,540.00	7,540.00
1241 3111A111X001013 0087	1 Cliente Ligero HP T510 P. U. \$ 7,540.00	7,540.00
1241 3111A111X001013 0088	1 Cliente Ligero HP T510 P. U. \$ 7,540.00	7,540.00
1241 3111A111X001013 0089	1 Cliente Ligero HP T510 P. U. \$ 7,540.00	7,540.00
1241 3111A111X001013 0090	1 Cliente Ligero HP T510 P. U. \$ 7,540.00	7,540.00
1241 3111A111X001013 0091	1 Cliente Ligero HP T510 P. U. \$ 7,540.00	7,540.00
1241 3111A111X001013 0092	1 Cliente Ligero HP T510 P. U. \$ 7,540.00	7,540.00
1241 3111A111X001013 0093	1 Cliente Ligero HP T510 P. U. \$ 7,540.00	7,540.00
1241 3111A111X001013 0094	1 Cliente Ligero HP T510 P. U. \$ 7,540.00	7,540.00
1241 3111A111X001013 0095	1 Cliente Ligero HP T510 P. U. \$ 7,540.00	7,540.00
1241 3111A111X001013 0096	1 Cliente Ligero HP T510 P. U. \$ 7,540.00	7,540.00
1241 3111A111X001013 0097	1 Cliente Ligero HP T510 P. U. \$ 7,540.00	7,540.00
1241 3111A111X001013 0098	1 Cliente Ligero HP T510 P. U. \$ 7,540.00	7,540.00
1241 3111A111X001013 0099	1 Cliente Ligero HP T510 P. U. \$ 7,540.00	7,540.00
1241 3111A111X001013 0100	1 Cliente Ligero HP T510 P. U. \$ 7,540.00	7,540.00
1241 3111A111X001013 0101	1 Cliente Ligero HP T510 P. U. \$ 7,540.00	7,540.00
1241 3111A111X001013 0102	1 Cliente Ligero HP T510 P. U. \$ 7,540.00	7,540.00
1241 3111A111X001013 0103	1 Cliente Ligero HP T510 P. U. \$ 7,540.00	7,540.00
1241 3111A111X001013 0104	1 Cliente Ligero HP T510 P. U. \$ 7,540.00	7,540.00
1241 3111A111X001013 0105	1 Cliente Ligero HP T510 P. U. \$ 7,540.00	7,540.00
1241 3111A111X001013 0106	1 Cliente Ligero HP T510 P. U. \$ 7,540.00	7,540.00
1241 3111A111X001013 0107	1 Cliente Ligero HP T510 P. U. \$ 7,540.00	7,540.00
1241 3111A111X001013 0108	1 Cliente Ligero HP T510 P. U. \$ 7,540.00	7,540.00
1241 3111A111X001013 0109	1 Cliente Ligero HP T510 P. U. \$ 7,540.00	7,540.00
1241 3111A111X001013 0110	1 Cliente Ligero HP T510 P. U. \$ 7,540.00	7,540.00
1241 3111A111X001013 0111	1 Cliente Ligero HP T510 P. U. \$ 7,540.00	7,540.00
1241 3111A111X001013 0112	1 Cliente Ligero HP T510 P. U. \$ 7,540.00	7,540.00
1241 3111A111X001013 0113	1 Cliente Ligero HP T510 P. U. \$ 7,540.00	7,540.00
1241 3111A111X001013 0114	1 Cliente Ligero HP T510 P. U. \$ 7,540.00	7,540.00
1241 3111A111X001013 0115	1 Cliente Ligero HP T510 P. U. \$ 7,540.00	7,540.00
1241 3111A111X001013 0116	1 Cliente Ligero HP T510 P. U. \$ 7,540.00	7,540.00
1241 3111A111X001013 0117	1 Cliente Ligero HP T510 P. U. \$ 7,540.00	7,540.00
1241 3111A111X001013 0118	1 Cliente Ligero HP T510 P. U. \$ 7,540.00	7,540.00



**GOBIERNO CONSTITUCIONAL DEL ESTADO DE CHIAPAS**  
**COLEGIO DE ESTUDIOS CIENTÍFICOS Y TECNOLÓGICOS DEL ESTADO DE**  
**CHIAPAS**

**SISTEMA CONTABLE 2022**  
**RELACIÓN DE BIENES MUEBLES QUE COMPONEN SU PATRIMONIO**  
**Cuenta Pública al 31 de diciembre de 2022**

Página 45 de 248

Hora: 06:11:12p. m.

Fecha: 14/02/2023

Código	Descripción del Bien	Valor en Libros
1241 3111A111X001013 0119	1 Cliente Ligero HP T510 P. U. \$ 7,540.00	7,540.00
1241 3111A111X001013 0120	1 Cliente Ligero HP T510 P. U. \$ 7,540.00	7,540.00
1241 3111A111X001013 0121	1 Cliente Ligero HP T510 P. U. \$ 7,540.00	7,540.00
1241 3111A111X001013 0122	1 Cliente Ligero HP T510 P. U. \$ 7,540.00	7,540.00
1241 3111A111X001013 0123	1 Cliente Ligero HP T510 P. U. \$ 7,540.00	7,540.00
1241 3111A111X001013 0124	1 Cliente Ligero HP T510 P. U. \$ 7,540.00	7,540.00
1241 3111A111X001013 0125	1 Cliente Ligero HP T510 P. U. \$ 7,540.00	7,540.00
1241 3111A111X001013 0126	1 Cliente Ligero HP T510 P. U. \$ 7,540.00	7,540.00
1241 3111A111X001013 0127	1 Cliente Ligero HP T510 P. U. \$ 7,540.00	7,540.00
1241 3111A111X001013 0128	1 Cliente Ligero HP T510 P. U. \$ 7,540.00	7,540.00
1241 3111A111X001013 0129	1 Cliente Ligero HP T510 P. U. \$ 7,540.00	7,540.00
1241 3111A111X001013 0130	1 Cliente Ligero HP T510 P. U. \$ 7,540.00	7,540.00
1241 3111A111X001013 0131	1 Cliente Ligero HP T510 P. U. \$ 7,540.00	7,540.00
1241 3111A111X001013 0132	1 Cliente Ligero HP T510 P. U. \$ 7,540.00	7,540.00
1241 3111A111X001013 0133	1 Cliente Ligero HP T510 P. U. \$ 7,540.00	7,540.00
1241 3111A111X001013 0134	1 Cliente Ligero HP T510 P. U. \$ 7,540.00	7,540.00
1241 3111A111X001013 0135	1 Cliente Ligero HP T510 P. U. \$ 7,540.00	7,540.00
1241 3111A111X001013 0136	1 Cliente Ligero HP T510 P. U. \$ 7,540.00	7,540.00
1241 3111A111X001013 0137	1 Cliente Ligero HP T510 P. U. \$ 7,540.00	7,540.00
1241 3111A111X001013 0138	1 Cliente Ligero HP T510 P. U. \$ 7,540.00	7,540.00
1241 3111A111X001013 0139	1 Cliente Ligero HP T510 P. U. \$ 7,540.00	7,540.00
1241 3111A111X001013 0140	1 Cliente Ligero HP T510 P. U. \$ 7,540.00	7,540.00
1241 3111A111X001013 0141	1 Cliente Ligero HP T510 P. U. \$ 7,540.00	7,540.00
1241 3111A111X001013 0142	1 Cliente Ligero HP T510 P. U. \$ 7,540.00	7,540.00
1241 3111A111X001013 0143	1 Cliente Ligero HP T510 P. U. \$ 7,540.00	7,540.00
1241 3111A111X001013 0144	1 Cliente Ligero HP T510 P. U. \$ 7,540.00	7,540.00
1241 3111A111X001013 0145	1 Cliente Ligero HP T510 P. U. \$ 7,540.00	7,540.00
1241 3111A111X001013 0146	1 Cliente Ligero HP T510 P. U. \$ 7,540.00	7,540.00
1241 3111A111X001013 0147	1 Cliente Ligero HP T510 P. U. \$ 7,540.00	7,540.00
1241 3111A111X001013 0148	1 Cliente Ligero HP T510 P. U. \$ 7,540.00	7,540.00
1241 3111A111X001013 0149	1 Cliente Ligero HP T510 P. U. \$ 7,540.00	7,540.00
1241 3111A111X001013 0150	1 Cliente Ligero HP T510 P. U. \$ 7,540.00	7,540.00
1241 3111A111X001013 0151	1 Cliente Ligero HP T510 P. U. \$ 7,540.00	7,540.00
1241 3111A111X001013 0152	1 Cliente Ligero HP T510 P. U. \$ 7,540.00	7,540.00
1241 3111A111X001013 0153	1 Cliente Ligero HP T510 P. U. \$ 7,540.00	7,540.00
1241 3111A111X001013 0154	1 Cliente Ligero HP T510 P. U. \$ 7,540.00	7,540.00
1241 3111A111X001013 0155	1 Cliente Ligero HP T510 P. U. \$ 7,540.00	7,540.00
1241 3111A111X001013 0156	1 Cliente Ligero HP T510 P. U. \$ 7,540.00	7,540.00
1241 3111A111X001013 0157	1 Cliente Ligero HP T510 P. U. \$ 7,540.00	7,540.00
1241 3111A111X001013 0158	1 Cliente Ligero HP T510 P. U. \$ 7,540.00	7,540.00
1241 3111A111X001013 0159	1 Cliente Ligero HP T510 P. U. \$ 7,540.00	7,540.00
1241 3111A111X001013 0160	1 Cliente Ligero HP T510 P. U. \$ 7,540.00	7,540.00



**GOBIERNO CONSTITUCIONAL DEL ESTADO DE CHIAPAS**  
**COLEGIO DE ESTUDIOS CIENTÍFICOS Y TECNOLÓGICOS DEL ESTADO DE**  
**CHIAPAS**

**SISTEMA CONTABLE 2022**  
**RELACIÓN DE BIENES MUEBLES QUE COMPONEN SU PATRIMONIO**  
**Cuenta Pública al 31 de diciembre de 2022**

Página 46 de 248

Hora: 06:11:12p. m.

Fecha: 14/02/2023

Código	Descripción del Bien	Valor en Libros
1241 3111A111X001013 0161	1 Cliente Ligero HP T510 P. U. \$ 7,540.00	7,540.00
1241 3111A111X001013 0162	1 Cliente Ligero HP T510 P. U. \$ 7,540.00	7,540.00
1241 3111A111X001013 0163	1 Cliente Ligero HP T510 P. U. \$ 7,540.00	7,540.00
1241 3111A111X001013 0164	1 Cliente Ligero HP T510 P. U. \$ 7,540.00	7,540.00
1241 3111A111X001013 0165	1 Cliente Ligero HP T510 P. U. \$ 7,540.00	7,540.00
1241 3111A111X001013 0166	1 Cliente Ligero HP T510 P. U. \$ 7,540.00	7,540.00
1241 3111A111X001013 0167	1 Cliente Ligero HP T510 P. U. \$ 7,540.00	7,540.00
1241 3111A111X001013 0168	1 Cliente Ligero HP T510 P. U. \$ 7,540.00	7,540.00
1241 3111A111X001013 0169	1 Cliente Ligero HP T510 P. U. \$ 7,540.00	7,540.00
1241 3111A111X001013 0170	1 Cliente Ligero HP T510 P. U. \$ 7,540.00	7,540.00
1241 3111A111X001013 0171	1 Cliente Ligero HP T510 P. U. \$ 7,540.00	7,540.00
1241 3111A111X001013 0172	1 Cliente Ligero HP T510 P. U. \$ 7,540.00	7,540.00
1241 3111A111X001013 0173	1 Cliente Ligero HP T510 P. U. \$ 7,540.00	7,540.00
1241 3111A111X001013 0174	1 Cliente Ligero HP T510 P. U. \$ 7,540.00	7,540.00
1241 3111A111X001013 0175	1 Cliente Ligero HP T510 P. U. \$ 7,540.00	7,540.00
1241 3111A111X001013 0176	1 Cliente Ligero HP T510 P. U. \$ 7,540.00	7,540.00
1241 3111A111X001013 0177	1 Cliente Ligero HP T510 P. U. \$ 7,540.00	7,540.00
1241 3111A111X001013 0178	1 Cliente Ligero HP T510 P. U. \$ 7,540.00	7,540.00
1241 3111A111X001013 0179	1 Cliente Ligero HP T510 P. U. \$ 7,540.00	7,540.00
1241 3111A111X001013 0180	1 Cliente Ligero HP T510 P. U. \$ 7,540.00	7,540.00
1241 3111A111X001013 0181	1 Cliente Ligero HP T510 P. U. \$ 7,540.00	7,540.00
1241 3111A111X001013 0182	1 Cliente Ligero HP T510 P. U. \$ 7,540.00	7,540.00
1241 3111A111X001013 0183	1 Cliente Ligero HP T510 P. U. \$ 7,540.00	7,540.00
1241 3111A111X001013 0184	1 Cliente Ligero HP T510 P. U. \$ 7,540.00	7,540.00
1241 3111A111X001013 0185	1 Cliente Ligero HP T510 P. U. \$ 7,540.00	7,540.00
1241 3111A111X001013 0186	1 Cliente Ligero HP T510 P. U. \$ 7,540.00	7,540.00
1241 3111A111X001013 0187	1 Cliente Ligero HP T510 P. U. \$ 7,540.00	7,540.00
1241 3111A111X001013 0188	1 Cliente Ligero HP T510 P. U. \$ 7,540.00	7,540.00
1241 3111A111X001013 0189	1 Cliente Ligero HP T510 P. U. \$ 7,540.00	7,540.00
1241 3111A111X001013 0190	1 Cliente Ligero HP T510 P. U. \$ 7,540.00	7,540.00
1241 3111A111X001013 0191	1 Cliente Ligero HP T510 P. U. \$ 7,540.00	7,540.00
1241 3111A111X001013 0192	1 Cliente Ligero HP T510 P. U. \$ 7,540.00	7,540.00
1241 3111A111X001013 0193	1 Cliente Ligero HP T510 P. U. \$ 7,540.00	7,540.00
1241 3111A111X001013 0194	1 Cliente Ligero HP T510 P. U. \$ 7,540.00	7,540.00
1241 3111A111X001013 0195	1 Cliente Ligero HP T510 P. U. \$ 7,540.00	7,540.00
1241 3111A111X001013 0196	1 Cliente Ligero HP T510 P. U. \$ 7,540.00	7,540.00
1241 3111A111X001013 0197	1 Cliente Ligero HP T510 P. U. \$ 7,540.00	7,540.00
1241 3111A111X001013 0198	1 Cliente Ligero HP T510 P. U. \$ 7,540.00	7,540.00
1241 3111A111X001013 0199	1 Cliente Ligero HP T510 P. U. \$ 7,540.00	7,540.00
1241 3111A111X001013 0200	1 Cliente Ligero HP T510 P. U. \$ 7,540.00	7,540.00
1241 3111A111X001013 0201	1 Cliente Ligero HP T510 P. U. \$ 7,540.00	7,540.00
1241 3111A111X001013 0202	1 Cliente Ligero HP T510 P. U. \$ 7,540.00	7,540.00

**GOBIERNO CONSTITUCIONAL DEL ESTADO DE CHIAPAS**  
**COLEGIO DE ESTUDIOS CIENTÍFICOS Y TECNOLÓGICOS DEL ESTADO DE**  
**CHIAPAS**

**SISTEMA CONTABLE 2022**  
**RELACIÓN DE BIENES MUEBLES QUE COMPONEN SU PATRIMONIO**  
**Cuenta Pública al 31 de diciembre de 2022**

Página 47 de 248

Hora: 06:11:12p. m.

Fecha: 14/02/2023

Código	Descripción del Bien	Valor en Libros
1241 3111A111X001013 0203	1 Cliente Ligero HP T510 P. U. \$ 7,540.00	7,540.00
1241 3111A111X001013 0204	1 Cliente Ligero HP T510 P. U. \$ 7,540.00	7,540.00
1241 3111A111X001013 0205	1 Cliente Ligero HP T510 P. U. \$ 7,540.00	7,540.00
1241 3111A111X001013 0206	1 Cliente Ligero HP T510 P. U. \$ 7,540.00	7,540.00
1241 3111A111X001013 0207	1 Cliente Ligero HP T510 P. U. \$ 7,540.00	7,540.00
1241 3111A111X001013 0208	1 Cliente Ligero HP T510 P. U. \$ 7,540.00	7,540.00
1241 3111A111X001013 0209	1 Cliente Ligero HP T510 P. U. \$ 7,540.00	7,540.00
1241 3111A111X001013 0210	1 Cliente Ligero HP T510 P. U. \$ 7,540.00	7,540.00
1241 3111A111X001013 0211	1 Cliente Ligero HP T510 P. U. \$ 7,540.00	7,540.00
1241 3111A111X001013 0212	1 Cliente Ligero HP T510 P. U. \$ 7,540.00	7,540.00
1241 3111A111X001013 0213	1 Cliente Ligero HP T510 P. U. \$ 7,540.00	7,540.00
1241 3111A111X001013 0214	1 Cliente Ligero HP T510 P. U. \$ 7,540.00	7,540.00
1241 3111A111X001013 0215	1 Cliente Ligero HP T510 P. U. \$ 7,540.00	7,540.00
1241 3111A111X001013 0216	1 Cliente Ligero HP T510 P. U. \$ 7,540.00	7,540.00
1241 3111A111X001013 0217	1 Cliente Ligero HP T510 P. U. \$ 7,540.00	7,540.00
1241 3111A111X001013 0218	1 Cliente Ligero HP T510 P. U. \$ 7,540.00	7,540.00
1241 3111A111X001013 0219	1 Cliente Ligero HP T510 P. U. \$ 7,540.00	7,540.00
1241 3111A111X001013 0220	1 Cliente Ligero HP T510 P. U. \$ 7,540.00	7,540.00
1241 3111A111X001013 0221	1 Cliente Ligero HP T510 P. U. \$ 7,540.00	7,540.00
1241 3111A111X001013 0222	1 Cliente Ligero HP T510 P. U. \$ 7,540.00	7,540.00
1241 3111A111X001013 0223	1 Cliente Ligero HP T510 P. U. \$ 7,540.00	7,540.00
1241 3111A111X001013 0224	1 Cliente Ligero HP T510 P. U. \$ 7,540.00	7,540.00
1241 3111A111X001013 0225	1 Cliente Ligero HP T510 P. U. \$ 7,540.00	7,540.00
1241 3111A111X001013 0226	1 Cliente Ligero HP T510 P. U. \$ 7,540.00	7,540.00
1241 3111A111X001013 0227	1 Cliente Ligero HP T510 P. U. \$ 7,540.00	7,540.00
1241 3111A111X001013 0228	1 Cliente Ligero HP T510 P. U. \$ 7,540.00	7,540.00
1241 3111A111X001013 0229	1 Cliente Ligero HP T510 P. U. \$ 7,540.00	7,540.00
1241 3111A111X001013 0230	1 Cliente Ligero HP T510 P. U. \$ 7,540.00	7,540.00
1241 3111A111X001013 0231	1 Cliente Ligero HP T510 P. U. \$ 7,540.00	7,540.00
1241 3111A111X001013 0232	1 Cliente Ligero HP T510 P. U. \$ 7,540.00	7,540.00
1241 3111A111X001013 0233	1 Cliente Ligero HP T510 P. U. \$ 7,540.00	7,540.00
1241 3111A111X001013 0234	1 Cliente Ligero HP T510 P. U. \$ 7,540.00	7,540.00
1241 3111A111X001013 0235	1 Cliente Ligero HP T510 P. U. \$ 7,540.00	7,540.00
1241 3111A111X001013 0236	1 Cliente Ligero HP T510 P. U. \$ 7,540.00	7,540.00
1241 3111A111X001013 0237	1 Cliente Ligero HP T510 P. U. \$ 7,540.00	7,540.00
1241 3111A111X001013 0238	1 Cliente Ligero HP T510 P. U. \$ 7,540.00	7,540.00
1241 3111A111X001013 0239	1 Cliente Ligero HP T510 P. U. \$ 7,540.00	7,540.00
1241 3111A111X001013 0240	1 Cliente Ligero HP T510 P. U. \$ 7,540.00	7,540.00
1241 3111A111X001013 0241	1 Cliente Ligero HP T510 P. U. \$ 7,540.00	7,540.00
1241 3111A111X001013 0242	1 Cliente Ligero HP T510 P. U. \$ 7,540.00	7,540.00
1241 3111A111X001013 0243	1 Cliente Ligero HP T510 P. U. \$ 7,540.00	7,540.00
1241 3111A111X001013 0244	1 Cliente Ligero HP T510 P. U. \$ 7,540.00	7,540.00

**GOBIERNO CONSTITUCIONAL DEL ESTADO DE CHIAPAS**  
**COLEGIO DE ESTUDIOS CIENTÍFICOS Y TECNOLÓGICOS DEL ESTADO DE**  
**CHIAPAS**

**SISTEMA CONTABLE 2022**  
**RELACIÓN DE BIENES MUEBLES QUE COMPONEN SU PATRIMONIO**  
**Cuenta Pública al 31 de diciembre de 2022**

Página 48 de 248

Hora: 06:11:12p. m.

Fecha: 14/02/2023

Código	Descripción del Bien	Valor en Libros
1241 3111A111X001013 0245	1 Cliente Ligero HP T510 P. U. \$ 7,540.00	7,540.00
1241 3111A111X001013 0246	1 Cliente Ligero HP T510 P. U. \$ 7,540.00	7,540.00
1241 3111A111X001013 0247	1 Cliente Ligero HP T510 P. U. \$ 7,540.00	7,540.00
1241 3111A111X001013 0248	1 Cliente Ligero HP T510 P. U. \$ 7,540.00	7,540.00
1241 3111A111X001013 0249	1 Cliente Ligero HP T510 P. U. \$ 7,540.00	7,540.00
1241 3111A111X001013 0250	1 Cliente Ligero HP T510 P. U. \$ 7,540.00	7,540.00
1241 3111A111X001013 0251	1 Cliente Ligero HP T510 P. U. \$ 7,540.00	7,540.00
1241 3111A111X001013 0252	1 Cliente Ligero HP T510 P. U. \$ 7,540.00	7,540.00
1241 3111A111X001013 0253	1 Cliente Ligero HP T510 P. U. \$ 7,540.00	7,540.00
1241 3111A111X001013 0254	1 Cliente Ligero HP T510 P. U. \$ 7,540.00	7,540.00
1241 3111A111X001013 0255	1 Cliente Ligero HP T510 P. U. \$ 7,540.00	7,540.00
1241 3111A111X001013 0256	1 Cliente Ligero HP T510 P. U. \$ 7,540.00	7,540.00
1241 3111A111X001013 0257	1 Cliente Ligero HP T510 P. U. \$ 7,540.00	7,540.00
1241 3111A111X001013 0258	1 Cliente Ligero HP T510 P. U. \$ 7,540.00	7,540.00
1241 3111A111X001013 0259	1 Cliente Ligero HP T510 P. U. \$ 7,540.00	7,540.00
1241 3111A111X001013 0260	1 Cliente Ligero HP T510 P. U. \$ 7,540.00	7,540.00
1241 3111A111X001013 0261	1 Cliente Ligero HP T510 P. U. \$ 7,540.00	7,540.00
1241 3111A111X001013 0262	1 Cliente Ligero HP T510 P. U. \$ 7,540.00	7,540.00
1241 3111A111X001013 0263	1 Cliente Ligero HP T510 P. U. \$ 7,540.00	7,540.00
1241 3111A111X001013 0264	1 Cliente Ligero HP T510 P. U. \$ 7,540.00	7,540.00
1241 3111A111X001013 0265	1 Cliente Ligero HP T510 P. U. \$ 7,540.00	7,540.00
1241 3111A111X001013 0266	1 Cliente Ligero HP T510 P. U. \$ 7,540.00	7,540.00
1241 3111A111X001013 0267	1 Cliente Ligero HP T510 P. U. \$ 7,540.00	7,540.00
1241 3111A111X001013 0268	1 Cliente Ligero HP T510 P. U. \$ 7,540.00	7,540.00
1241 3111A111X001013 0269	1 Cliente Ligero HP T510 P. U. \$ 7,540.00	7,540.00
1241 3111A111X001013 0270	1 Cliente Ligero HP T510 P. U. \$ 7,540.00	7,540.00
1241 3111A111X001013 0271	1 Cliente Ligero HP T510 P. U. \$ 7,540.00	7,540.00
1241 3111A111X001013 0272	1 Cliente Ligero HP T510 P. U. \$ 7,540.00	7,540.00
1241 3111A111X001013 0273	1 Cliente Ligero HP T510 P. U. \$ 7,540.00	7,540.00
1241 3111A111X001013 0274	1 Cliente Ligero HP T510 P. U. \$ 7,540.00	7,540.00
1241 3111A111X001013 0275	1 Cliente Ligero HP T510 P. U. \$ 7,540.00	7,540.00
1241 3111A111X001013 0276	1 Cliente Ligero HP T510 P. U. \$ 7,540.00	7,540.00
1241 3111A111X001013 0277	1 Cliente Ligero HP T510 P. U. \$ 7,540.00	7,540.00
1241 3111A111X001013 0278	1 Cliente Ligero HP T510 P. U. \$ 7,540.00	7,540.00
1241 3111A111X001013 0279	1 Cliente Ligero HP T510 P. U. \$ 7,540.00	7,540.00
1241 3111A111X001013 0280	1 Cliente Ligero HP T510 P. U. \$ 7,540.00	7,540.00
1241 3111A111X001013 0281	1 Cliente Ligero HP T510 P. U. \$ 7,540.00	7,540.00
1241 3111A111X001013 0282	1 Cliente Ligero HP T510 P. U. \$ 7,540.00	7,540.00
1241 3111A111X001013 0283	1 Cliente Ligero HP T510 P. U. \$ 7,540.00	7,540.00
1241 3111A111X001013 0284	1 Cliente Ligero HP T510 P. U. \$ 7,540.00	7,540.00
1241 3111A111X001013 0285	1 Cliente Ligero HP T510 P. U. \$ 7,540.00	7,540.00
1241 3111A111X001013 0286	1 Cliente Ligero HP T510 P. U. \$ 7,540.00	7,540.00

**GOBIERNO CONSTITUCIONAL DEL ESTADO DE CHIAPAS**  
**COLEGIO DE ESTUDIOS CIENTÍFICOS Y TECNOLÓGICOS DEL ESTADO DE**  
**CHIAPAS**

**SISTEMA CONTABLE 2022**  
**RELACIÓN DE BIENES MUEBLES QUE COMPONEN SU PATRIMONIO**  
**Cuenta Pública al 31 de diciembre de 2022**

Página 49 de 248

Hora: 06:11:12p. m.

Fecha: 14/02/2023

Código	Descripción del Bien	Valor en Libros
1241 3111A111X001013 0287	1 Cliente Ligero HP T510 P. U. \$ 7,540.00	7,540.00
1241 3111A111X001013 0288	1 Cliente Ligero HP T510 P. U. \$ 7,540.00	7,540.00
1241 3111A111X001013 0289	1 Cliente Ligero HP T510 P. U. \$ 7,540.00	7,540.00
1241 3111A111X001013 0290	1 Cliente Ligero HP T510 P. U. \$ 7,540.00	7,540.00
1241 3111A111X001013 0291	1 Cliente Ligero HP T510 P. U. \$ 7,540.00	7,540.00
1241 3111A111X001013 0292	1 Cliente Ligero HP T510 P. U. \$ 7,540.00	7,540.00
1241 3111A111X001013 0293	1 Cliente Ligero HP T510 P. U. \$ 7,540.00	7,540.00
1241 3111A111X001013 0294	1 Cliente Ligero HP T510 P. U. \$ 7,540.00	7,540.00
1241 3111A111X001013 0295	1 Cliente Ligero HP T510 P. U. \$ 7,540.00	7,540.00
1241 3111A111X001013 0296	1 Cliente Ligero HP T510 P. U. \$ 7,540.00	7,540.00
1241 3111A111X001013 0297	1 Cliente Ligero HP T510 P. U. \$ 7,540.00	7,540.00
1241 3111A111X001013 0298	1 Cliente Ligero HP T510 P. U. \$ 7,540.00	7,540.00
1241 3111A111X001013 0299	1 Cliente Ligero HP T510 P. U. \$ 7,540.00	7,540.00
1241 3111A111X001013 0300	1 Cliente Ligero HP T510 P. U. \$ 7,540.00	7,540.00
1241 3111A111X001013 0301	1 Cliente Ligero HP T510 P. U. \$ 7,540.00	7,540.00
1241 3111A111X001013 0302	1 Cliente Ligero HP T510 P. U. \$ 7,540.00	7,540.00
1241 3111A111X001013 0303	1 Cliente Ligero HP T510 P. U. \$ 7,540.00	7,540.00
1241 3111A111X001013 0304	1 Cliente Ligero HP T510 P. U. \$ 7,540.00	7,540.00
1241 3111A111X001013 0305	1 Cliente Ligero HP T510 P. U. \$ 7,540.00	7,540.00
1241 3111A111X001013 0306	1 Cliente Ligero HP T510 P. U. \$ 7,540.00	7,540.00
1241 3111A111X001013 0307	1 Cliente Ligero HP T510 P. U. \$ 7,540.00	7,540.00
1241 3111A111X001013 0308	1 Cliente Ligero HP T510 P. U. \$ 7,540.00	7,540.00
1241 3111A111X001013 0309	1 Cliente Ligero HP T510 P. U. \$ 7,540.00	7,540.00
1241 3111A111X001013 0310	1 Cliente Ligero HP T510 P. U. \$ 7,540.00	7,540.00
1241 3111A111X001013 0311	1 Cliente Ligero HP T510 P. U. \$ 7,540.00	7,540.00
1241 3111A111X001013 0312	1 Cliente Ligero HP T510 P. U. \$ 7,540.00	7,540.00
1241 3111A111X001013 0313	1 Cliente Ligero HP T510 P. U. \$ 7,540.00	7,540.00
1241 3111A111X001013 0314	1 Cliente Ligero HP T510 P. U. \$ 7,540.00	7,540.00
1241 3111A111X001013 0315	1 Cliente Ligero HP T510 P. U. \$ 7,540.00	7,540.00
1241 3111A111X001013 0316	1 Cliente Ligero HP T510 P. U. \$ 7,540.00	7,540.00
1241 3111A111X001013 0317	1 Cliente Ligero HP T510 P. U. \$ 7,540.00	7,540.00
1241 3111A111X001013 0318	1 Cliente Ligero HP T510 P. U. \$ 7,540.00	7,540.00
1241 3111A111X001013 0319	1 Cliente Ligero HP T510 P. U. \$ 7,540.00	7,540.00
1241 3111A111X001013 0320	1 Cliente Ligero HP T510 P. U. \$ 7,540.00	7,540.00
1241 3111A111X001013 0321	1 Cliente Ligero HP T510 P. U. \$ 7,540.00	7,540.00
1241 3111A111X001013 0322	1 Cliente Ligero HP T510 P. U. \$ 7,540.00	7,540.00
1241 3111A111X001013 0323	1 Cliente Ligero HP T510 P. U. \$ 7,540.00	7,540.00
1241 3111A111X001013 0324	1 Cliente Ligero HP T510 P. U. \$ 7,540.00	7,540.00
1241 3111A111X001013 0325	1 Cliente Ligero HP T510 P. U. \$ 7,540.00	7,540.00
1241 3111A111X001013 0326	1 Cliente Ligero HP T510 P. U. \$ 7,540.00	7,540.00
1241 3111A111X001013 0327	1 Cliente Ligero HP T510 P. U. \$ 7,540.00	7,540.00
1241 3111A111X001013 0328	1 Cliente Ligero HP T510 P. U. \$ 7,540.00	7,540.00

**GOBIERNO CONSTITUCIONAL DEL ESTADO DE CHIAPAS**  
**COLEGIO DE ESTUDIOS CIENTÍFICOS Y TECNOLÓGICOS DEL ESTADO DE**  
**CHIAPAS**

**SISTEMA CONTABLE 2022**  
**RELACIÓN DE BIENES MUEBLES QUE COMPONEN SU PATRIMONIO**  
**Cuenta Pública al 31 de diciembre de 2022**

Página 50 de 248

Hora: 06:11:12p. m.

Fecha: 14/02/2023

Código	Descripción del Bien	Valor en Libros
1241 3111A111X001013 0329	1 Cliente Ligero HP T510 P. U. \$ 7,540.00	7,540.00
1241 3111A111X001013 0330	1 Cliente Ligero HP T510 P. U. \$ 7,540.00	7,540.00
1241 3111A111X001013 0331	1 Cliente Ligero HP T510 P. U. \$ 7,540.00	7,540.00
1241 3111A111X001013 0332	1 Cliente Ligero HP T510 P. U. \$ 7,540.00	7,540.00
1241 3111A111X001013 0333	1 Cliente Ligero HP T510 P. U. \$ 7,540.00	7,540.00
1241 3111A111X001013 0334	1 Cliente Ligero HP T510 P. U. \$ 7,540.00	7,540.00
1241 3111A111X001013 0335	1 Cliente Ligero HP T510 P. U. \$ 7,540.00	7,540.00
1241 3111A111X001013 0336	1 Cliente Ligero HP T510 P. U. \$ 7,540.00	7,540.00
1241 3111A111X001013 0337	1 Cliente Ligero HP T510 P. U. \$ 7,540.00	7,540.00
1241 3111A111X001013 0338	1 Cliente Ligero HP T510 P. U. \$ 7,540.00	7,540.00
1241 3111A111X001013 0339	1 Cliente Ligero HP T510 P. U. \$ 7,540.00	7,540.00
1241 3111A111X001013 0340	1 Cliente Ligero HP T510 P. U. \$ 7,540.00	7,540.00
1241 3111A111X001013 0341	1 Cliente Ligero HP T510 P. U. \$ 7,540.00	7,540.00
1241 3111A111X001013 0342	1 Cliente Ligero HP T510 P. U. \$ 7,540.00	7,540.00
1241 3111A111X001013 0343	1 Cliente Ligero HP T510 P. U. \$ 7,540.00	7,540.00
1241 3111A111X001013 0344	1 Cliente Ligero HP T510 P. U. \$ 7,540.00	7,540.00
1241 3111A111X001013 0345	1 Cliente Ligero HP T510 P. U. \$ 7,540.00	7,540.00
1241 3111A111X001013 0346	1 Cliente Ligero HP T510 P. U. \$ 7,540.00	7,540.00
1241 3111A111X001013 0347	1 Cliente Ligero HP T510 P. U. \$ 7,540.00	7,540.00
1241 3111A111X001013 0348	1 Cliente Ligero HP T510 P. U. \$ 7,540.00	7,540.00
1241 3111A111X001013 0349	1 Cliente Ligero HP T510 P. U. \$ 7,540.00	7,540.00
1241 3111A111X001013 0350	1 Cliente Ligero HP T510 P. U. \$ 7,540.00	7,540.00
1241 3111A111X001013 0351	1 Cliente Ligero HP T510 P. U. \$ 7,540.00	7,540.00
1241 3111A111X001013 0352	1 Cliente Ligero HP T510 P. U. \$ 7,540.00	7,540.00
1241 3111A111X001013 0353	1 Cliente Ligero HP T510 P. U. \$ 7,540.00	7,540.00
1241 3111A111X001013 0354	1 Cliente Ligero HP T510 P. U. \$ 7,540.00	7,540.00
1241 3111A111X001013 0355	1 Cliente Ligero HP T510 P. U. \$ 7,540.00	7,540.00
1241 3111A111X001013 0356	1 Cliente Ligero HP T510 P. U. \$ 7,540.00	7,540.00
1241 3111A111X001013 0357	1 Cliente Ligero HP T510 P. U. \$ 7,540.00	7,540.00
1241 3111A111X001013 0358	1 Cliente Ligero HP T510 P. U. \$ 7,540.00	7,540.00
1241 3111A111X001013 0359	1 Cliente Ligero HP T510 P. U. \$ 7,540.00	7,540.00
1241 3111A111X001013 0360	1 Cliente Ligero HP T510 P. U. \$ 7,540.00	7,540.00
1241 3111A111X001013 0361	1 Cliente Ligero HP T510 P. U. \$ 7,540.00	7,540.00
1241 3111A111X001013 0362	1 Cliente Ligero HP T510 P. U. \$ 7,540.00	7,540.00
1241 3111A111X001013 0363	1 Cliente Ligero HP T510 P. U. \$ 7,540.00	7,540.00
1241 3111A111X001013 0364	1 Cliente Ligero HP T510 P. U. \$ 7,540.00	7,540.00
1241 3111A111X001013 0365	1 Cliente Ligero HP T510 P. U. \$ 7,540.00	7,540.00
1241 3111A111X001013 0366	1 Cliente Ligero HP T510 P. U. \$ 7,540.00	7,540.00
1241 3111A111X001013 0367	1 Cliente Ligero HP T510 P. U. \$ 7,540.00	7,540.00
1241 3111A111X001013 0368	1 Cliente Ligero HP T510 P. U. \$ 7,540.00	7,540.00
1241 3111A111X001013 0369	1 Cliente Ligero HP T510 P. U. \$ 7,540.00	7,540.00
1241 3111A111X001013 0370	1 Cliente Ligero HP T510 P. U. \$ 7,540.00	7,540.00

**GOBIERNO CONSTITUCIONAL DEL ESTADO DE CHIAPAS**  
**COLEGIO DE ESTUDIOS CIENTÍFICOS Y TECNOLÓGICOS DEL ESTADO DE**  
**CHIAPAS**

**SISTEMA CONTABLE 2022**  
**RELACIÓN DE BIENES MUEBLES QUE COMPONEN SU PATRIMONIO**  
**Cuenta Pública al 31 de diciembre de 2022**

Página 51 de 248

Hora: 06:11:12p. m.

Fecha: 14/02/2023

Código	Descripción del Bien	Valor en Libros
1241 3111A111X001013 0371	1 Cliente Ligero HP T510 P. U. \$ 7,540.00	7,540.00
1241 3111A111X001013 0372	1 Cliente Ligero HP T510 P. U. \$ 7,540.00	7,540.00
1241 3111A111X001013 0373	1 Cliente Ligero HP T510 P. U. \$ 7,540.00	7,540.00
1241 3111A111X001013 0374	1 Cliente Ligero HP T510 P. U. \$ 7,540.00	7,540.00
1241 3111A111X001013 0375	1 Cliente Ligero HP T510 P. U. \$ 7,540.00	7,540.00
1241 3111A111X001013 0376	1 Cliente Ligero HP T510 P. U. \$ 7,540.00	7,540.00
1241 3111A111X001013 0377	1 Cliente Ligero HP T510 P. U. \$ 7,540.00	7,540.00
1241 3111A111X001013 0378	1 Cliente Ligero HP T510 P. U. \$ 7,540.00	7,540.00
1241 3111A111X001013 0379	1 Cliente Ligero HP T510 P. U. \$ 7,540.00	7,540.00
1241 3111A111X001013 0380	1 Cliente Ligero HP T510 P. U. \$ 7,540.00	7,540.00
1241 3111A111X001013 0381	1 Cliente Ligero HP T510 P. U. \$ 7,540.00	7,540.00
1241 3111A111X001013 0382	1 Cliente Ligero HP T510 P. U. \$ 7,540.00	7,540.00
1241 3111A111X001013 0383	1 Cliente Ligero HP T510 P. U. \$ 7,540.00	7,540.00
1241 3111A111X001013 0384	1 Cliente Ligero HP T510 P. U. \$ 7,540.00	7,540.00
1241 3111A111X001013 0385	1 Cliente Ligero HP T510 P. U. \$ 7,540.00	7,540.00
1241 3111A111X001013 0386	1 Cliente Ligero HP T510 P. U. \$ 7,540.00	7,540.00
1241 3111A111X001013 0387	1 Cliente Ligero HP T510 P. U. \$ 7,540.00	7,540.00
1241 3111A111X001013 0388	1 Cliente Ligero HP T510 P. U. \$ 7,540.00	7,540.00
1241 3111A111X001013 0389	1 Cliente Ligero HP T510 P. U. \$ 7,540.00	7,540.00
1241 3111A111X001013 0390	1 Cliente Ligero HP T510 P. U. \$ 7,540.00	7,540.00
1241 3111A111X001013 0391	1 Cliente Ligero HP T510 P. U. \$ 7,540.00	7,540.00
1241 3111A111X001013 0392	1 Cliente Ligero HP T510 P. U. \$ 7,540.00	7,540.00
1241 3111A111X001013 0393	1 Cliente Ligero HP T510 P. U. \$ 7,540.00	7,540.00
1241 3111A111X001013 0394	1 Cliente Ligero HP T510 P. U. \$ 7,540.00	7,540.00
1241 3111A111X001013 0395	1 Cliente Ligero HP T510 P. U. \$ 7,540.00	7,540.00
1241 3111A111X001013 0396	1 Cliente Ligero HP T510 P. U. \$ 7,540.00	7,540.00
1241 3111A111X001013 0397	1 Cliente Ligero HP T510 P. U. \$ 7,540.00	7,540.00
1241 3111A111X001013 0398	1 Cliente Ligero HP T510 P. U. \$ 7,540.00	7,540.00
1241 3111A111X001013 0399	1 Cliente Ligero HP T510 P. U. \$ 7,540.00	7,540.00
1241 3111A111X001013 0400	1 Cliente Ligero HP T510 P. U. \$ 7,540.00	7,540.00
1241 3111A111X001013 0401	1 Cliente Ligero HP T510 P. U. \$ 7,540.00	7,540.00
1241 3111A111X001013 0402	1 Cliente Ligero HP T510 P. U. \$ 7,540.00	7,540.00
1241 3111A111X001013 0403	1 Cliente Ligero HP T510 P. U. \$ 7,540.00	7,540.00
1241 3111A111X001013 0404	1 Cliente Ligero HP T510 P. U. \$ 7,540.00	7,540.00
1241 3111A111X001013 0405	1 Cliente Ligero HP T510 P. U. \$ 7,540.00	7,540.00
1241 3111A111X001013 0406	1 Cliente Ligero HP T510 P. U. \$ 7,540.00	7,540.00
1241 3111A111X001013 0407	1 Cliente Ligero HP T510 P. U. \$ 7,540.00	7,540.00
1241 3111A111X001013 0408	1 Cliente Ligero HP T510 P. U. \$ 7,540.00	7,540.00
1241 3111A111X001013 0409	1 Cliente Ligero HP T510 P. U. \$ 7,540.00	7,540.00
1241 3111A111X001013 0410	1 Cliente Ligero HP T510 P. U. \$ 7,540.00	7,540.00
1241 3111A111X001013 0411	1 Cliente Ligero HP T510 P. U. \$ 7,540.00	7,540.00
1241 3111A111X001013 0412	1 Cliente Ligero HP T510 P. U. \$ 7,540.00	7,540.00

**GOBIERNO CONSTITUCIONAL DEL ESTADO DE CHIAPAS**  
**COLEGIO DE ESTUDIOS CIENTÍFICOS Y TECNOLÓGICOS DEL ESTADO DE**  
**CHIAPAS**

**SISTEMA CONTABLE 2022**  
**RELACIÓN DE BIENES MUEBLES QUE COMPONEN SU PATRIMONIO**  
**Cuenta Pública al 31 de diciembre de 2022**

Página 52 de 248

Hora: 06:11:12p. m.

Fecha: 14/02/2023

Código	Descripción del Bien	Valor en Libros
1241 3111A111X001013 0413	1 Cliente Ligero HP T510 P. U. \$ 7,540.00	7,540.00
1241 3111A111X001013 0414	1 Cliente Ligero HP T510 P. U. \$ 7,540.00	7,540.00
1241 3111A111X001013 0415	1 Cliente Ligero HP T510 P. U. \$ 7,540.00	7,540.00
1241 3111A111X001013 0416	1 Cliente Ligero HP T510 P. U. \$ 7,540.00	7,540.00
1241 3111A111X001013 0417	1 Cliente Ligero HP T510 P. U. \$ 7,540.00	7,540.00
1241 3111A111X001013 0418	1 Cliente Ligero HP T510 P. U. \$ 7,540.00	7,540.00
1241 3111A111X001013 0419	1 Cliente Ligero HP T510 P. U. \$ 7,540.00	7,540.00
1241 3111A111X001013 0420	1 Cliente Ligero HP T510 P. U. \$ 7,540.00	7,540.00
1241 3111A111X001013 0421	1 Cliente Ligero HP T510 P. U. \$ 7,540.00	7,540.00
1241 3111A111X001013 0422	1 Cliente Ligero HP T510 P. U. \$ 7,540.00	7,540.00
1241 3111A111X001013 0423	1 Cliente Ligero HP T510 P. U. \$ 7,540.00	7,540.00
1241 3111A111X001013 0424	1 Cliente Ligero HP T510 P. U. \$ 7,540.00	7,540.00
1241 3111A111X001013 0425	1 Cliente Ligero HP T510 P. U. \$ 7,540.00	7,540.00
1241 3111A111X001013 0426	1 Cliente Ligero HP T510 P. U. \$ 7,540.00	7,540.00
1241 3111A111X001013 0427	1 Cliente Ligero HP T510 P. U. \$ 7,540.00	7,540.00
1241 3111A111X001013 0428	1 Cliente Ligero HP T510 P. U. \$ 7,540.00	7,540.00
1241 3111A111X001013 0429	1 Cliente Ligero HP T510 P. U. \$ 7,540.00	7,540.00
1241 3111A111X001013 0430	1 Cliente Ligero HP T510 P. U. \$ 7,540.00	7,540.00
1241 3111A111X001013 0431	1 Cliente Ligero HP T510 P. U. \$ 7,540.00	7,540.00
1241 3111A111X001013 0432	1 Cliente Ligero HP T510 P. U. \$ 7,540.00	7,540.00
1241 3111A111X001013 0433	1 Cliente Ligero HP T510 P. U. \$ 7,540.00	7,540.00
1241 3111A111X001013 0434	1 Cliente Ligero HP T510 P. U. \$ 7,540.00	7,540.00
1241 3111A111X001013 0435	1 Cliente Ligero HP T510 P. U. \$ 7,540.00	7,540.00
1241 3111A111X001013 0436	1 Cliente Ligero HP T510 P. U. \$ 7,540.00	7,540.00
1241 3111A111X001013 0437	1 Cliente Ligero HP T510 P. U. \$ 7,540.00	7,540.00
1241 3111A111X001013 0438	1 Cliente Ligero HP T510 P. U. \$ 7,540.00	7,540.00
1241 3111A111X001013 0439	1 Cliente Ligero HP T510 P. U. \$ 7,540.00	7,540.00
1241 3111A111X001013 0440	1 Cliente Ligero HP T510 P. U. \$ 7,540.00	7,540.00
1241 3111A111X001013 0441	1 Cliente Ligero HP T510 P. U. \$ 7,540.00	7,540.00
1241 3111A111X001013 0442	1 Cliente Ligero HP T510 P. U. \$ 7,540.00	7,540.00
1241 3111A111X001013 0443	1 Cliente Ligero HP T510 P. U. \$ 7,540.00	7,540.00
1241 3111A111X001013 0444	1 Cliente Ligero HP T510 P. U. \$ 7,540.00	7,540.00
1241 3111A111X001013 0445	1 Cliente Ligero HP T510 P. U. \$ 7,540.00	7,540.00
1241 3111A111X001013 0446	1 Cliente Ligero HP T510 P. U. \$ 7,540.00	7,540.00
1241 3111A111X001013 0447	1 Cliente Ligero HP T510 P. U. \$ 7,540.00	7,540.00
1241 3111A111X001013 0448	1 Cliente Ligero HP T510 P. U. \$ 7,540.00	7,540.00
1241 3111A111X001013 0449	1 Cliente Ligero HP T510 P. U. \$ 7,540.00	7,540.00
1241 3111A111X001013 0450	1 Cliente Ligero HP T510 P. U. \$ 7,540.00	7,540.00
1241 3111A111X001013 0451	1 Cliente Ligero HP T510 P. U. \$ 7,540.00	7,540.00
1241 3111A111X001013 0452	1 Cliente Ligero HP T510 P. U. \$ 7,540.00	7,540.00
1241 3111A111X001013 0453	1 Cliente Ligero HP T510 P. U. \$ 7,540.00	7,540.00
1241 3111A111X001013 0454	1 Cliente Ligero HP T510 P. U. \$ 7,540.00	7,540.00



**GOBIERNO CONSTITUCIONAL DEL ESTADO DE CHIAPAS**  
**COLEGIO DE ESTUDIOS CIENTÍFICOS Y TECNOLÓGICOS DEL ESTADO DE**  
**CHIAPAS**

**SISTEMA CONTABLE 2022**  
**RELACIÓN DE BIENES MUEBLES QUE COMPONEN SU PATRIMONIO**  
**Cuenta Pública al 31 de diciembre de 2022**

Página 53 de 248

Hora: 06:11:12p. m.

Fecha: 14/02/2023

Código	Descripción del Bien	Valor en Libros
1241 3111A111X001013 0455	1 Cliente Ligero HP T510 P. U. \$ 7,540.00	7,540.00
1241 3111A111X001013 0456	1 Cliente Ligero HP T510 P. U. \$ 7,540.00	7,540.00
1241 3111A111X001013 0457	1 Cliente Ligero HP T510 P. U. \$ 7,540.00	7,540.00
1241 3111A111X001013 0458	1 Cliente Ligero HP T510 P. U. \$ 7,540.00	7,540.00
1241 3111A111X001013 0459	1 Cliente Ligero HP T510 P. U. \$ 7,540.00	7,540.00
1241 3111A111X001013 0460	1 Cliente Ligero HP T510 P. U. \$ 7,540.00	7,540.00
1241 3111A111X001013 0461	1 Cliente Ligero HP T510 P. U. \$ 7,540.00	7,540.00
1241 3111A111X001013 0462	1 Cliente Ligero HP T510 P. U. \$ 7,540.00	7,540.00
1241 3111A111X001013 0463	1 Cliente Ligero HP T510 P. U. \$ 7,540.00	7,540.00
1241 3111A111X001013 0464	1 Cliente Ligero HP T510 P. U. \$ 7,540.00	7,540.00
1241 3111A111X001013 0465	1 Cliente Ligero HP T510 P. U. \$ 7,540.00	7,540.00
1241 3111A111X001013 0466	1 Cliente Ligero HP T510 P. U. \$ 7,540.00	7,540.00
1241 3111A111X001013 0467	1 Cliente Ligero HP T510 P. U. \$ 7,540.00	7,540.00
1241 3111A111X001013 0468	1 Cliente Ligero HP T510 P. U. \$ 7,540.00	7,540.00
1241 3111A111X001013 0469	1 Cliente Ligero HP T510 P. U. \$ 7,540.00	7,540.00
1241 3111A111X001013 0470	1 Cliente Ligero HP T510 P. U. \$ 7,540.00	7,540.00
1241 3111A111X001013 0471	1 Cliente Ligero HP T510 P. U. \$ 7,540.00	7,540.00
1241 3111A111X001013 0472	1 Cliente Ligero HP T510 P. U. \$ 7,540.00	7,540.00
1241 3111A111X001013 0473	1 Cliente Ligero HP T510 P. U. \$ 7,540.00	7,540.00
1241 3111A111X001013 0474	1 Cliente Ligero HP T510 P. U. \$ 7,540.00	7,540.00
1241 3111A111X001013 0475	1 Cliente Ligero HP T510 P. U. \$ 7,540.00	7,540.00
1241 3111A111X001013 0476	1 Cliente Ligero HP T510 P. U. \$ 7,540.00	7,540.00
1241 3111A111X001013 0477	1 Cliente Ligero HP T510 P. U. \$ 7,540.00	7,540.00
1241 3111A111X001013 0478	1 Cliente Ligero HP T510 P. U. \$ 7,540.00	7,540.00
1241 3111A111X001013 0479	1 Cliente Ligero HP T510 P. U. \$ 7,540.00	7,540.00
1241 3111A111X001013 0480	1 Cliente Ligero HP T510 P. U. \$ 7,540.00	7,540.00
1241 3111A111X001013 0481	1 Cliente Ligero HP T510 P. U. \$ 7,540.00	7,540.00
1241 3111A111X001013 0482	1 Cliente Ligero HP T510 P. U. \$ 7,540.00	7,540.00
1241 3111A111X001013 0483	1 Cliente Ligero HP T510 P. U. \$ 7,540.00	7,540.00
1241 3111A111X001013 0484	1 Cliente Ligero HP T510 P. U. \$ 7,540.00	7,540.00
1241 3111A111X001013 0485	1 Cliente Ligero HP T510 P. U. \$ 7,540.00	7,540.00
1241 3111A111X001013 0486	1 Cliente Ligero HP T510 P. U. \$ 7,540.00	7,540.00
1241 3111A111X001013 0487	1 Cliente Ligero HP T510 P. U. \$ 7,540.00	7,540.00
1241 3111A111X001013 0488	1 Cliente Ligero HP T510 P. U. \$ 7,540.00	7,540.00
1241 3111A111X001013 0489	1 Cliente Ligero HP T510 P. U. \$ 7,540.00	7,540.00
1241 3111A111X001013 0490	1 Cliente Ligero HP T510 P. U. \$ 7,540.00	7,540.00
1241 3111A111X001013 0491	1 Cliente Ligero HP T510 P. U. \$ 7,540.00	7,540.00
1241 3111A111X001013 0492	1 Cliente Ligero HP T510 P. U. \$ 7,540.00	7,540.00
1241 3111A111X001013 0493	1 Cliente Ligero HP T510 P. U. \$ 7,540.00	7,540.00
1241 3111A111X001013 0494	1 Cliente Ligero HP T510 P. U. \$ 7,540.00	7,540.00
1241 3111A111X001013 0495	1 Cliente Ligero HP T510 P. U. \$ 7,540.00	7,540.00
1241 3111A111X001013 0496	1 Cliente Ligero HP T510 P. U. \$ 7,540.00	7,540.00



**GOBIERNO CONSTITUCIONAL DEL ESTADO DE CHIAPAS**  
**COLEGIO DE ESTUDIOS CIENTÍFICOS Y TECNOLÓGICOS DEL ESTADO DE**  
**CHIAPAS**

**SISTEMA CONTABLE 2022**  
**RELACIÓN DE BIENES MUEBLES QUE COMPONEN SU PATRIMONIO**  
**Cuenta Pública al 31 de diciembre de 2022**

Página 54 de 248

Hora: 06:11:12p. m.

Fecha: 14/02/2023

Código	Descripción del Bien	Valor en Libros
1241 3111A111X001013 0497	1 Cliente Ligero HP T510 P. U. \$ 7,540.00	7,540.00
1241 3111A111X001013 0498	1 Cliente Ligero HP T510 P. U. \$ 7,540.00	7,540.00
1241 3111A111X001013 0499	1 Cliente Ligero HP T510 P. U. \$ 7,540.00	7,540.00
1241 3111A111X001013 0500	1 Cliente Ligero HP T510 P. U. \$ 7,540.00	7,540.00
1241 3111A111X001013 0501	1 Cliente Ligero HP T510 P. U. \$ 7,540.00	7,540.00
1241 3111A111X001013 0502	1 Cliente Ligero HP T510 P. U. \$ 7,540.00	7,540.00
1241 3111A111X001013 0503	1 Cliente Ligero HP T510 P. U. \$ 7,540.00	7,540.00
1241 3111A111X001013 0504	1 Cliente Ligero HP T510 P. U. \$ 7,540.00	7,540.00
1241 3111A111X001013 0505	1 Cliente Ligero HP T510 P. U. \$ 7,540.00	7,540.00
1241 3111A111X001013 0506	1 Cliente Ligero HP T510 P. U. \$ 7,540.00	7,540.00
1241 3111A111X001013 0507	1 Cliente Ligero HP T510 P. U. \$ 7,540.00	7,540.00
1241 3111A111X001013 0508	1 Cliente Ligero HP T510 P. U. \$ 7,540.00	7,540.00
1241 3111A111X001013 0509	1 Cliente Ligero HP T510 P. U. \$ 7,540.00	7,540.00
1241 3111A111X001013 0510	1 Cliente Ligero HP T510 P. U. \$ 7,540.00	7,540.00
1241 3111A111X001013 0511	1 Cliente Ligero HP T510 P. U. \$ 7,540.00	7,540.00
1241 3111A111X001013 0512	1 Cliente Ligero HP T510 P. U. \$ 7,540.00	7,540.00
1241 3111A111X001013 0513	1 Cliente Ligero HP T510 P. U. \$ 7,540.00	7,540.00
1241 3111A111X001013 0514	1 Cliente Ligero HP T510 P. U. \$ 7,540.00	7,540.00
1241 3111A111X001013 0515	1 Cliente Ligero HP T510 P. U. \$ 7,540.00	7,540.00
1241 3111A111X001013 0516	1 Cliente Ligero HP T510 P. U. \$ 7,540.00	7,540.00
1241 3111A111X001013 0517	1 Cliente Ligero HP T510 P. U. \$ 7,540.00	7,540.00
1241 3111A111X001013 0518	1 Cliente Ligero HP T510 P. U. \$ 7,540.00	7,540.00
1241 3111A111X001013 0519	1 Cliente Ligero HP T510 P. U. \$ 7,540.00	7,540.00
1241 3111A111X001013 0520	1 Cliente Ligero HP T510 P. U. \$ 7,540.00	7,540.00
1241 3111A111X001013 0521	1 Cliente Ligero HP T510 P. U. \$ 7,540.00	7,540.00
1241 3111A111X001013 0522	1 Cliente Ligero HP T510 P. U. \$ 7,540.00	7,540.00
1241 3111A111X001013 0523	1 Cliente Ligero HP T510 P. U. \$ 7,540.00	7,540.00
1241 3111A111X001013 0524	1 Cliente Ligero HP T510 P. U. \$ 7,540.00	7,540.00
1241 3111A111X001013 0525	1 Cliente Ligero HP T510 P. U. \$ 7,540.00	7,540.00
1241 3111A111X001013 0526	1 Cliente Ligero HP T510 P. U. \$ 7,540.00	7,540.00
1241 3111A111X001013 0527	1 Cliente Ligero HP T510 P. U. \$ 7,540.00	7,540.00
1241 3111A111X001013 0528	1 Cliente Ligero HP T510 P. U. \$ 7,540.00	7,540.00
1241 3111A111X001013 0529	1 Cliente Ligero HP T510 P. U. \$ 7,540.00	7,540.00
1241 3111A111X001013 0530	1 Cliente Ligero HP T510 P. U. \$ 7,540.00	7,540.00
1241 3111A111X001013 0531	1 Cliente Ligero HP T510 P. U. \$ 7,540.00	7,540.00
1241 3111A111X001013 0532	1 Cliente Ligero HP T510 P. U. \$ 7,540.00	7,540.00
1241 3111A111X001013 0533	1 Cliente Ligero HP T510 P. U. \$ 7,540.00	7,540.00
1241 3111A111X001013 0534	1 Cliente Ligero HP T510 P. U. \$ 7,540.00	7,540.00
1241 3111A111X001013 0535	1 Cliente Ligero HP T510 P. U. \$ 7,540.00	7,540.00
1241 3111A111X001013 0536	1 Cliente Ligero HP T510 P. U. \$ 7,540.00	7,540.00
1241 3111A111X001013 0537	1 Cliente Ligero HP T510 P. U. \$ 7,540.00	7,540.00
1241 3111A111X001013 0538	1 Cliente Ligero HP T510 P. U. \$ 7,540.00	7,540.00

**GOBIERNO CONSTITUCIONAL DEL ESTADO DE CHIAPAS**  
**COLEGIO DE ESTUDIOS CIENTÍFICOS Y TECNOLÓGICOS DEL ESTADO DE**  
**CHIAPAS**

**SISTEMA CONTABLE 2022**  
**RELACIÓN DE BIENES MUEBLES QUE COMPONEN SU PATRIMONIO**  
**Cuenta Pública al 31 de diciembre de 2022**

Página 55 de 248

Hora: 06:11:12p. m.

Fecha: 14/02/2023

Código	Descripción del Bien	Valor en Libros
1241 3111A111X001013 0539	1 Cliente Ligero HP T510 P. U. \$ 7,540.00	7,540.00
1241 3111A111X001013 0540	1 Cliente Ligero HP T510 P. U. \$ 7,540.00	7,540.00
1241 3111A111X001013 0541	1 Cliente Ligero HP T510 P. U. \$ 7,540.00	7,540.00
1241 3111A111X001013 0542	1 Cliente Ligero HP T510 P. U. \$ 7,540.00	7,540.00
1241 3111A111X001013 0543	1 Cliente Ligero HP T510 P. U. \$ 7,540.00	7,540.00
1241 3111A111X001013 0544	1 Cliente Ligero HP T510 P. U. \$ 7,540.00	7,540.00
1241 3111A111X001013 0545	1 Cliente Ligero HP T510 P. U. \$ 7,540.00	7,540.00
1241 3111A111X001013 0546	1 Cliente Ligero HP T510 P. U. \$ 7,540.00	7,540.00
1241 3111A111X001013 0547	1 Cliente Ligero HP T510 P. U. \$ 7,540.00	7,540.00
1241 3111A111X001013 0548	1 Cliente Ligero HP T510 P. U. \$ 7,540.00	7,540.00
1241 3111A111X001013 0549	1 Cliente Ligero HP T510 P. U. \$ 7,540.00	7,540.00
1241 3111A111X001013 0550	1 Cliente Ligero HP T510 P. U. \$ 7,540.00	7,540.00
1241 3111A111X001013 0551	1 Cliente Ligero HP T510 P. U. \$ 7,540.00	7,540.00
1241 3111A111X001013 0552	1 Cliente Ligero HP T510 P. U. \$ 7,540.00	7,540.00
1241 3111A111X001013 0553	1 Cliente Ligero HP T510 P. U. \$ 7,540.00	7,540.00
1241 3111A111X001013 0554	1 Cliente Ligero HP T510 P. U. \$ 7,540.00	7,540.00
1241 3111A111X001013 0555	1 Cliente Ligero HP T510 P. U. \$ 7,540.00	7,540.00
1241 3111A111X001013 0556	1 Cliente Ligero HP T510 P. U. \$ 7,540.00	7,540.00
1241 3111A111X001013 0557	1 Cliente Ligero HP T510 P. U. \$ 7,540.00	7,540.00
1241 3111A111X001013 0558	1 Cliente Ligero HP T510 P. U. \$ 7,540.00	7,540.00
1241 3111A111X001013 0559	1 Cliente Ligero HP T510 P. U. \$ 7,540.00	7,540.00
1241 3111A111X001013 0560	1 Cliente Ligero HP T510 P. U. \$ 7,540.00	7,540.00
1241 3111A111X001013 0561	1 Cliente Ligero HP T510 P. U. \$ 7,540.00	7,540.00
1241 3111A111X001013 0562	1 Cliente Ligero HP T510 P. U. \$ 7,540.00	7,540.00
1241 3111A111X001013 0563	1 Cliente Ligero HP T510 P. U. \$ 7,540.00	7,540.00
1241 3111A111X001013 0564	1 Cliente Ligero HP T510 P. U. \$ 7,540.00	7,540.00
1241 3111A111X001013 0565	1 Cliente Ligero HP T510 P. U. \$ 7,540.00	7,540.00
1241 3111A111X001013 0566	1 Cliente Ligero HP T510 P. U. \$ 7,540.00	7,540.00
1241 3111A111X001013 0567	1 Cliente Ligero HP T510 P. U. \$ 7,540.00	7,540.00
1241 3111A111X001013 0568	1 Cliente Ligero HP T510 P. U. \$ 7,540.00	7,540.00
1241 3111A111X001013 0569	1 Cliente Ligero HP T510 P. U. \$ 7,540.00	7,540.00
1241 3111A111X001013 0570	1 Cliente Ligero HP T510 P. U. \$ 7,540.00	7,540.00
1241 3111A111X001013 0571	1 Cliente Ligero HP T510 P. U. \$ 7,540.00	7,540.00
1241 3111A111X001013 0572	1 Cliente Ligero HP T510 P. U. \$ 7,540.00	7,540.00
1241 3111A111X001013 0573	1 Cliente Ligero HP T510 P. U. \$ 7,540.00	7,540.00
1241 3111A111X001013 0574	1 Cliente Ligero HP T510 P. U. \$ 7,540.00	7,540.00
1241 3111A111X001013 0575	1 Cliente Ligero HP T510 P. U. \$ 7,540.00	7,540.00
1241 3111A111X001013 0576	1 Cliente Ligero HP T510 P. U. \$ 7,540.00	7,540.00
1241 3111A111X001013 0577	1 Cliente Ligero HP T510 P. U. \$ 7,540.00	7,540.00
1241 3111A111X001013 0578	1 Cliente Ligero HP T510 P. U. \$ 7,540.00	7,540.00
1241 3111A111X001013 0579	1 Cliente Ligero HP T510 P. U. \$ 7,540.00	7,540.00
1241 3111A111X001013 0580	1 Cliente Ligero HP T510 P. U. \$ 7,540.00	7,540.00

**GOBIERNO CONSTITUCIONAL DEL ESTADO DE CHIAPAS**  
**COLEGIO DE ESTUDIOS CIENTÍFICOS Y TECNOLÓGICOS DEL ESTADO DE**  
**CHIAPAS**

**SISTEMA CONTABLE 2022**  
**RELACIÓN DE BIENES MUEBLES QUE COMPONEN SU PATRIMONIO**  
**Cuenta Pública al 31 de diciembre de 2022**

Página 56 de 248

Hora: 06:11:12p. m.

Fecha: 14/02/2023

Código	Descripción del Bien	Valor en Libros
1241 3111A111X001013 0581	1 Cliente Ligero HP T510 P. U. \$ 7,540.00	7,540.00
1241 3111A111X001013 0582	1 Cliente Ligero HP T510 P. U. \$ 7,540.00	7,540.00
1241 3111A111X001013 0583	1 Cliente Ligero HP T510 P. U. \$ 7,540.00	7,540.00
1241 3111A111X001013 0584	1 Cliente Ligero HP T510 P. U. \$ 7,540.00	7,540.00
1241 3111A111X001013 0585	1 Cliente Ligero HP T510 P. U. \$ 7,540.00	7,540.00
1241 3111A111X001013 0586	1 Cliente Ligero HP T510 P. U. \$ 7,540.00	7,540.00
1241 3111A111X001013 0587	1 Cliente Ligero HP T510 P. U. \$ 7,540.00	7,540.00
1241 3111A111X001013 0588	1 Cliente Ligero HP T510 P. U. \$ 7,540.00	7,540.00
1241 3111A111X001013 0589	1 Cliente Ligero HP T510 P. U. \$ 7,540.00	7,540.00
1241 3111A111X001013 0590	1 Cliente Ligero HP T510 P. U. \$ 7,540.00	7,540.00
1241 3111A111X001013 0591	1 Cliente Ligero HP T510 P. U. \$ 7,540.00	7,540.00
1241 3111A111X001013 0592	1 Cliente Ligero HP T510 P. U. \$ 7,540.00	7,540.00
1241 3111A111X001013 0593	1 Cliente Ligero HP T510 P. U. \$ 7,540.00	7,540.00
1241 3111A111X001013 0594	1 Cliente Ligero HP T510 P. U. \$ 7,540.00	7,540.00
1241 3111A111X001013 0595	1 Cliente Ligero HP T510 P. U. \$ 7,540.00	7,540.00
1241 3111A111X001013 0596	1 Cliente Ligero HP T510 P. U. \$ 7,540.00	7,540.00
1241 3111A111X001013 0597	1 Cliente Ligero HP T510 P. U. \$ 7,540.00	7,540.00
1241 3111A111X001013 0598	1 Cliente Ligero HP T510 P. U. \$ 7,540.00	7,540.00
1241 3111A111X001013 0599	1 Cliente Ligero HP T510 P. U. \$ 7,540.00	7,540.00
1241 3111A111X001013 0600	1 Cliente Ligero HP T510 P. U. \$ 7,540.00	7,540.00
1241 3111A111X001013 0601	1 Cliente Ligero HP T510 P. U. \$ 7,540.00	7,540.00
1241 3111A111X001013 0602	1 Cliente Ligero HP T510 P. U. \$ 7,540.00	7,540.00
1241 3111A111X001013 0603	1 Cliente Ligero HP T510 P. U. \$ 7,540.00	7,540.00
1241 3111A111X001013 0604	1 Cliente Ligero HP T510 P. U. \$ 7,540.00	7,540.00
1241 3111A111X001013 0605	1 Cliente Ligero HP T510 P. U. \$ 7,540.00	7,540.00
1241 3111A111X001013 0606	1 Cliente Ligero HP T510 P. U. \$ 7,540.00	7,540.00
1241 3111A111X001013 0607	1 Cliente Ligero HP T510 P. U. \$ 7,540.00	7,540.00
1241 3111A111X001013 0608	1 Cliente Ligero HP T510 P. U. \$ 7,540.00	7,540.00
1241 3111A111X001013 0609	1 Cliente Ligero HP T510 P. U. \$ 7,540.00	7,540.00
1241 3111A111X001013 0610	1 Cliente Ligero HP T510 P. U. \$ 7,540.00	7,540.00
1241 3111A111X001013 0611	1 Cliente Ligero HP T510 P. U. \$ 7,540.00	7,540.00
1241 3111A111X001013 0612	1 Cliente Ligero HP T510 P. U. \$ 7,540.00	7,540.00
1241 3111A111X001013 0613	1 Cliente Ligero HP T510 P. U. \$ 7,540.00	7,540.00
1241 3111A111X001013 0614	1 Cliente Ligero HP T510 P. U. \$ 7,540.00	7,540.00
1241 3111A111X001013 0615	1 Cliente Ligero HP T510 P. U. \$ 7,540.00	7,540.00
1241 3111A111X001013 0616	1 Cliente Ligero HP T510 P. U. \$ 7,540.00	7,540.00
1241 3111A111X001013 0617	1 Cliente Ligero HP T510 P. U. \$ 7,540.00	7,540.00
1241 3111A111X001013 0618	1 Cliente Ligero HP T510 P. U. \$ 7,540.00	7,540.00
1241 3111A111X001013 0619	1 Cliente Ligero HP T510 P. U. \$ 7,540.00	7,540.00
1241 3111A111X001013 0620	1 Cliente Ligero HP T510 P. U. \$ 7,540.00	7,540.00
1241 3111A111X001013 0621	1 Cliente Ligero HP T510 P. U. \$ 7,540.00	7,540.00
1241 3111A111X001013 0622	1 Cliente Ligero HP T510 P. U. \$ 7,540.00	7,540.00

**GOBIERNO CONSTITUCIONAL DEL ESTADO DE CHIAPAS**  
**COLEGIO DE ESTUDIOS CIENTÍFICOS Y TECNOLÓGICOS DEL ESTADO DE**  
**CHIAPAS**

**SISTEMA CONTABLE 2022**  
**RELACIÓN DE BIENES MUEBLES QUE COMPONEN SU PATRIMONIO**  
**Cuenta Pública al 31 de diciembre de 2022**

Página 57 de 248

Hora: 06:11:12p. m.

Fecha: 14/02/2023

Código	Descripción del Bien	Valor en Libros
1241 3111A111X001013 0623	1 Cliente Ligero HP T510 P. U. \$ 7,540.00	7,540.00
1241 3111A111X001013 0624	1 Cliente Ligero HP T510 P. U. \$ 7,540.00	7,540.00
1241 3111A111X001013 0625	1 Cliente Ligero HP T510 P. U. \$ 7,540.00	7,540.00
1241 3111A111X001013 0626	1 Cliente Ligero HP T510 P. U. \$ 7,540.00	7,540.00
1241 3111A111X001013 0627	1 Cliente Ligero HP T510 P. U. \$ 7,540.00	7,540.00
1241 3111A111X001013 0628	1 Cliente Ligero HP T510 P. U. \$ 7,540.00	7,540.00
1241 3111A111X001013 0629	1 Cliente Ligero HP T510 P. U. \$ 7,540.00	7,540.00
1241 3111A111X001013 0630	1 Cliente Ligero HP T510 P. U. \$ 7,540.00	7,540.00
1241 3111A111X001013 0631	1 Cliente Ligero HP T510 P. U. \$ 7,540.00	7,540.00
1241 3111A111X001013 0632	1 Cliente Ligero HP T510 P. U. \$ 7,540.00	7,540.00
1241 3111A111X001013 0633	1 Cliente Ligero HP T510 P. U. \$ 7,540.00	7,540.00
1241 3111A111X001013 0634	1 Cliente Ligero HP T510 P. U. \$ 7,540.00	7,540.00
1241 3111A111X001013 0635	1 Cliente Ligero HP T510 P. U. \$ 7,540.00	7,540.00
1241 3111A111X001013 0636	1 Cliente Ligero HP T510 P. U. \$ 7,540.00	7,540.00
1241 3111A111X001013 0637	1 Cliente Ligero HP T510 P. U. \$ 7,540.00	7,540.00
1241 3111A111X001013 0638	1 Cliente Ligero HP T510 P. U. \$ 7,540.00	7,540.00
1241 3111A111X001013 0639	1 Cliente Ligero HP T510 P. U. \$ 7,540.00	7,540.00
1241 3111A111X001013 0640	1 Cliente Ligero HP T510 P. U. \$ 7,540.00	7,540.00
1241 3111A111X001013 0641	1 Cliente Ligero HP T510 P. U. \$ 7,540.00	7,540.00
1241 3111A111X001013 0642	1 Cliente Ligero HP T510 P. U. \$ 7,540.00	7,540.00
1241 3111A111X001013 0643	1 Cliente Ligero HP T510 P. U. \$ 7,540.00	7,540.00
1241 3111A111X001013 0644	1 Cliente Ligero HP T510 P. U. \$ 7,540.00	7,540.00
1241 3111A111X001013 0645	1 Cliente Ligero HP T510 P. U. \$ 7,540.00	7,540.00
1241 3111A111X001013 0646	1 Cliente Ligero HP T510 P. U. \$ 7,540.00	7,540.00
1241 3111A111X001013 0647	1 Cliente Ligero HP T510 P. U. \$ 7,540.00	7,540.00
1241 3111A111X001013 0648	1 Cliente Ligero HP T510 P. U. \$ 7,540.00	7,540.00
1241 3111A111X001013 0649	1 Cliente Ligero HP T510 P. U. \$ 7,540.00	7,540.00
1241 3111A111X001013 0650	1 Cliente Ligero HP T510 P. U. \$ 7,540.00	7,540.00
1241 3111A111X001013 0651	1 Cliente Ligero HP T510 P. U. \$ 7,540.00	7,540.00
1241 3111A111X001013 0652	1 Cliente Ligero HP T510 P. U. \$ 7,540.00	7,540.00
1241 3111A111X001013 0653	1 Cliente Ligero HP T510 P. U. \$ 7,540.00	7,540.00
1241 3111A111X001013 0654	1 Cliente Ligero HP T510 P. U. \$ 7,540.00	7,540.00
1241 3111A111X001013 0655	1 Cliente Ligero HP T510 P. U. \$ 7,540.00	7,540.00
1241 3111A111X001013 0656	1 Cliente Ligero HP T510 P. U. \$ 7,540.00	7,540.00
1241 3111A111X001013 0657	1 Cliente Ligero HP T510 P. U. \$ 7,540.00	7,540.00
1241 3111A111X001013 0658	1 Cliente Ligero HP T510 P. U. \$ 7,540.00	7,540.00
1241 3111A111X001013 0659	1 Cliente Ligero HP T510 P. U. \$ 7,540.00	7,540.00
1241 3111A111X001013 0660	1 Cliente Ligero HP T510 P. U. \$ 7,540.00	7,540.00
1241 3111A111X001013 0661	1 Cliente Ligero HP T510 P. U. \$ 7,540.00	7,540.00
1241 3111A111X001013 0662	1 Cliente Ligero HP T510 P. U. \$ 7,540.00	7,540.00
1241 3111A111X001013 0663	1 Cliente Ligero HP T510 P. U. \$ 7,540.00	7,540.00
1241 3111A111X001013 0664	1 Cliente Ligero HP T510 P. U. \$ 7,540.00	7,540.00

**GOBIERNO CONSTITUCIONAL DEL ESTADO DE CHIAPAS**  
**COLEGIO DE ESTUDIOS CIENTÍFICOS Y TECNOLÓGICOS DEL ESTADO DE**  
**CHIAPAS**

**SISTEMA CONTABLE 2022**  
**RELACIÓN DE BIENES MUEBLES QUE COMPONEN SU PATRIMONIO**  
**Cuenta Pública al 31 de diciembre de 2022**

Página 58 de 248

Hora: 06:11:12p. m.

Fecha: 14/02/2023

Código	Descripción del Bien	Valor en Libros
1241 3111A111X001013 0665	1 Cliente Ligero HP T510 P. U. \$ 7,540.00	7,540.00
1241 3111A111X001013 0666	1 Cliente Ligero HP T510 P. U. \$ 7,540.00	7,540.00
1241 3111A111X001013 0667	1 Cliente Ligero HP T510 P. U. \$ 7,540.00	7,540.00
1241 3111A111X001013 0668	1 Cliente Ligero HP T510 P. U. \$ 7,540.00	7,540.00
1241 3111A111X001013 0669	1 Cliente Ligero HP T510 P. U. \$ 7,540.00	7,540.00
1241 3111A111X001013 0670	1 Cliente Ligero HP T510 P. U. \$ 7,540.00	7,540.00
1241 3111A111X001013 0671	1 Cliente Ligero HP T510 P. U. \$ 7,540.00	7,540.00
1241 3111A111X001013 0672	1 Cliente Ligero HP T510 P. U. \$ 7,540.00	7,540.00
1241 3111A111X001013 0673	1 Cliente Ligero HP T510 P. U. \$ 7,540.00	7,540.00
1241 3111A111X001013 0674	1 Cliente Ligero HP T510 P. U. \$ 7,540.00	7,540.00
1241 3111A111X001013 0675	1 Cliente Ligero HP T510 P. U. \$ 7,540.00	7,540.00
1241 3111A111X001013 0676	1 Cliente Ligero HP T510 P. U. \$ 7,540.00	7,540.00
1241 3111A111X001013 0677	1 Cliente Ligero HP T510 P. U. \$ 7,540.00	7,540.00
1241 3111A111X001013 0678	1 Cliente Ligero HP T510 P. U. \$ 7,540.00	7,540.00
1241 3111A111X001013 0679	1 Cliente Ligero HP T510 P. U. \$ 7,540.00	7,540.00
1241 3111A111X001013 0680	1 Cliente Ligero HP T510 P. U. \$ 7,540.00	7,540.00
1241 3111A111X001013 0681	1 Cliente Ligero HP T510 P. U. \$ 7,540.00	7,540.00
1241 3111A111X001013 0682	1 Cliente Ligero HP T510 P. U. \$ 7,540.00	7,540.00
1241 3111A111X001013 0683	1 Cliente Ligero HP T510 P. U. \$ 7,540.00	7,540.00
1241 3111A111X001013 0684	1 Cliente Ligero HP T510 P. U. \$ 7,540.00	7,540.00
1241 3111A111X001013 0685	1 Cliente Ligero HP T510 P. U. \$ 7,540.00	7,540.00
1241 3111A111X001013 0686	1 Cliente Ligero HP T510 P. U. \$ 7,540.00	7,540.00
1241 3111A111X001013 0687	1 Cliente Ligero HP T510 P. U. \$ 7,540.00	7,540.00
1241 3111A111X001013 0688	1 Cliente Ligero HP T510 P. U. \$ 7,540.00	7,540.00
1241 3111A111X001013 0689	1 Cliente Ligero HP T510 P. U. \$ 7,540.00	7,540.00
1241 3111A111X001013 0690	1 Cliente Ligero HP T510 P. U. \$ 7,540.00	7,540.00
1241 3111A111X001013 0691	1 Cliente Ligero HP T510 P. U. \$ 7,540.00	7,540.00
1241 3111A111X001013 0692	1 Cliente Ligero HP T510 P. U. \$ 7,540.00	7,540.00
1241 3111A111X001013 0693	1 Cliente Ligero HP T510 P. U. \$ 7,540.00	7,540.00
1241 3111A111X001013 0694	1 Cliente Ligero HP T510 P. U. \$ 7,540.00	7,540.00
1241 3111A111X001013 0695	1 Cliente Ligero HP T510 P. U. \$ 7,540.00	7,540.00
1241 3111A111X001013 0696	1 Cliente Ligero HP T510 P. U. \$ 7,540.00	7,540.00
1241 3111A111X001013 0697	1 Cliente Ligero HP T510 P. U. \$ 7,540.00	7,540.00
1241 3111A111X001013 0698	1 Cliente Ligero HP T510 P. U. \$ 7,540.00	7,540.00
1241 3111A111X001013 0699	1 Cliente Ligero HP T510 P. U. \$ 7,540.00	7,540.00
1241 3111A111X001013 0700	1 Cliente Ligero HP T510 P. U. \$ 7,540.00	7,540.00
1241 3111A111X001013 0701	1 Cliente Ligero HP T510 P. U. \$ 7,540.00	7,540.00
1241 3111A111X001013 0702	1 Cliente Ligero HP T510 P. U. \$ 7,540.00	7,540.00
1241 3111A111X001013 0703	1 Cliente Ligero HP T510 P. U. \$ 7,540.00	7,540.00
1241 3111A111X001013 0704	1 Cliente Ligero HP T510 P. U. \$ 7,540.00	7,540.00
1241 3111A111X001013 0705	1 Cliente Ligero HP T510 P. U. \$ 7,540.00	7,540.00
1241 3111A111X001013 0706	1 Cliente Ligero HP T510 P. U. \$ 7,540.00	7,540.00

**GOBIERNO CONSTITUCIONAL DEL ESTADO DE CHIAPAS**  
**COLEGIO DE ESTUDIOS CIENTÍFICOS Y TECNOLÓGICOS DEL ESTADO DE**  
**CHIAPAS**

**SISTEMA CONTABLE 2022**  
**RELACIÓN DE BIENES MUEBLES QUE COMPONEN SU PATRIMONIO**  
**Cuenta Pública al 31 de diciembre de 2022**

Página 59 de 248

Hora: 06:11:12p. m.

Fecha: 14/02/2023

Código	Descripción del Bien	Valor en Libros
1241 3111A111X001013 0707	1 Cliente Ligero HP T510 P. U. \$ 7,540.00	7,540.00
1241 3111A111X001013 0708	1 Cliente Ligero HP T510 P. U. \$ 7,540.00	7,540.00
1241 3111A111X001013 0709	1 Cliente Ligero HP T510 P. U. \$ 7,540.00	7,540.00
1241 3111A111X001013 0710	1 Cliente Ligero HP T510 P. U. \$ 7,540.00	7,540.00
1241 3111A111X001013 0711	1 Cliente Ligero HP T510 P. U. \$ 7,540.00	7,540.00
1241 3111A111X001013 0712	1 Cliente Ligero HP T510 P. U. \$ 7,540.00	7,540.00
1241 3111A111X001013 0713	1 Cliente Ligero HP T510 P. U. \$ 7,540.00	7,540.00
1241 3111A111X001013 0714	1 Cliente Ligero HP T510 P. U. \$ 7,540.00	7,540.00
1241 3111A111X001013 0715	1 Cliente Ligero HP T510 P. U. \$ 7,540.00	7,540.00
1241 3111A111X001013 0716	1 Cliente Ligero HP T510 P. U. \$ 7,540.00	7,540.00
1241 3111A111X001013 0717	1 Cliente Ligero HP T510 P. U. \$ 7,540.00	7,540.00
1241 3111A111X001013 0718	1 Cliente Ligero HP T510 P. U. \$ 7,540.00	7,540.00
1241 3111A111X001013 0719	1 Cliente Ligero HP T510 P. U. \$ 7,540.00	7,540.00
1241 3111A111X001013 0720	1 Cliente Ligero HP T510 P. U. \$ 7,540.00	7,540.00
1241 3111A111X001013 0721	1 Cliente Ligero HP T510 P. U. \$ 7,540.00	7,540.00
1241 3111A111X001013 0722	1 Cliente Ligero HP T510 P. U. \$ 7,540.00	7,540.00
1241 3111A111X001013 0723	1 Cliente Ligero HP T510 P. U. \$ 7,540.00	7,540.00
1241 3111A111X001013 0724	1 Cliente Ligero HP T510 P. U. \$ 7,540.00	7,540.00
1241 3111A111X001013 0725	1 Cliente Ligero HP T510 P. U. \$ 7,540.00	7,540.00
1241 3111A111X001013 0726	1 Cliente Ligero HP T510 P. U. \$ 7,540.00	7,540.00
1241 3111A111X001013 0727	1 Cliente Ligero HP T510 P. U. \$ 7,540.00	7,540.00
1241 3111A111X001013 0728	1 Cliente Ligero HP T510 P. U. \$ 7,540.00	7,540.00
1241 3111A111X001013 0729	1 Cliente Ligero HP T510 P. U. \$ 7,540.00	7,540.00
1241 3111A111X001013 0730	1 Cliente Ligero HP T510 P. U. \$ 7,540.00	7,540.00
1241 3111A111X001013 0731	1 Cliente Ligero HP T510 P. U. \$ 7,540.00	7,540.00
1241 3111A111X001013 0732	1 Cliente Ligero HP T510 P. U. \$ 7,540.00	7,540.00
1241 3111A111X001013 0733	1 Cliente Ligero HP T510 P. U. \$ 7,540.00	7,540.00
1241 3111A111X001013 0734	1 Cliente Ligero HP T510 P. U. \$ 7,540.00	7,540.00
1241 3111A111X001013 0735	1 Cliente Ligero HP T510 P. U. \$ 7,540.00	7,540.00
1241 3111A111X001013 0736	1 Cliente Ligero HP T510 P. U. \$ 7,540.00	7,540.00
1241 3111A111X001013 0737	1 Cliente Ligero HP T510 P. U. \$ 7,540.00	7,540.00
1241 3111A111X001013 0738	1 Cliente Ligero HP T510 P. U. \$ 7,540.00	7,540.00
1241 3111A111X001013 0739	1 Cliente Ligero HP T510 P. U. \$ 7,540.00	7,540.00
1241 3111A111X001013 0740	1 Cliente Ligero HP T510 P. U. \$ 7,540.00	7,540.00
1241 3111A111X001013 0741	1 Cliente Ligero HP T510 P. U. \$ 7,540.00	7,540.00
1241 3111A111X001013 0742	1 Cliente Ligero HP T510 P. U. \$ 7,540.00	7,540.00
1241 3111A111X001013 0743	1 Cliente Ligero HP T510 P. U. \$ 7,540.00	7,540.00
1241 3111A111X001013 0744	1 Cliente Ligero HP T510 P. U. \$ 7,540.00	7,540.00
1241 3111A111X001013 0745	1 Cliente Ligero HP T510 P. U. \$ 7,540.00	7,540.00
1241 3111A111X001013 0746	1 Cliente Ligero HP T510 P. U. \$ 7,540.00	7,540.00
1241 3111A111X001013 0747	1 Cliente Ligero HP T510 P. U. \$ 7,540.00	7,540.00
1241 3111A111X001013 0748	1 Cliente Ligero HP T510 P. U. \$ 7,540.00	7,540.00

**GOBIERNO CONSTITUCIONAL DEL ESTADO DE CHIAPAS**  
**COLEGIO DE ESTUDIOS CIENTÍFICOS Y TECNOLÓGICOS DEL ESTADO DE**  
**CHIAPAS**

**SISTEMA CONTABLE 2022**  
**RELACIÓN DE BIENES MUEBLES QUE COMPONEN SU PATRIMONIO**  
**Cuenta Pública al 31 de diciembre de 2022**

Página 60 de 248

Hora: 06:11:12p. m.

Fecha: 14/02/2023

<b>Código</b>	<b>Descripción del Bien</b>	<b>Valor en Libros</b>
1241 3111A111X001013 0749	1 Cliente Ligero HP T510 P. U. \$ 7,540.00	7,540.00
1241 3111A111X001013 0750	1 Cliente Ligero HP T510 P. U. \$ 7,540.00	7,540.00
1241 3111A111X001013 0751	1 Cliente Ligero HP T510 P. U. \$ 7,540.00	7,540.00
1241 3111A111X001013 0752	1 Cliente Ligero HP T510 P. U. \$ 7,540.00	7,540.00
1241 3111A111X001013 0753	1 Cliente Ligero HP T510 P. U. \$ 7,540.00	7,540.00
1241 3111A111X001013 0754	1 Cliente Ligero HP T510 P. U. \$ 7,540.00	7,540.00
1241 3111A111X001013 0755	1 Cliente Ligero HP T510 P. U. \$ 7,540.00	7,540.00
1241 3111A111X001013 0756	1 Cliente Ligero HP T510 P. U. \$ 7,540.00	7,540.00
1241 3111A111X001013 0757	1 Cliente Ligero HP T510 P. U. \$ 7,540.00	7,540.00
1241 3111A111X001013 0758	1 Cliente Ligero HP T510 P. U. \$ 7,540.00	7,540.00
1241 3111A111X001013 0759	1 Cliente Ligero HP T510 P. U. \$ 7,540.00	7,540.00
1241 3111A111X001013 0760	1 Cliente Ligero HP T510 P. U. \$ 7,540.00	7,540.00
1241 3111A111X001013 0761	1 Cliente Ligero HP T510 P. U. \$ 7,540.00	7,540.00
1241 3111A111X001013 0762	1 Cliente Ligero HP T510 P. U. \$ 7,540.00	7,540.00
1241 3111A111X001013 0763	1 Cliente Ligero HP T510 P. U. \$ 7,540.00	7,540.00
1241 3111A111X001013 0764	1 Cliente Ligero HP T510 P. U. \$ 7,540.00	7,540.00
1241 3111A111X001013 0765	1 Cliente Ligero HP T510 P. U. \$ 7,540.00	7,540.00
1241 3111A111X001013 0766	1 Cliente Ligero HP T510 P. U. \$ 7,540.00	7,540.00
1241 3111A111X001013 0767	1 Cliente Ligero HP T510 P. U. \$ 7,540.00	7,540.00
1241 3111A111X001013 0768	1 Cliente Ligero HP T510 P. U. \$ 7,540.00	7,540.00
1241 3111A111X001013 0769	1 Cliente Ligero HP T510 P. U. \$ 7,540.00	7,540.00
1241 3111A111X001013 0770	1 Cliente Ligero HP T510 P. U. \$ 7,540.00	7,540.00
1241 3111A111X001013 0771	1 Cliente Ligero HP T510 P. U. \$ 7,540.00	7,540.00
1241 3111A111X001013 0772	1 Cliente Ligero HP T510 P. U. \$ 7,540.00	7,540.00
1241 3111A111X001013 0773	1 Cliente Ligero HP T510 P. U. \$ 7,540.00	7,540.00
1241 3111A111X001013 0774	1 Cliente Ligero HP T510 P. U. \$ 7,540.00	7,540.00
1241 3111A111X001013 0775	1 Cliente Ligero HP T510 P. U. \$ 7,540.00	7,540.00
1241 3111A111X001013 0776	1 Cliente Ligero HP T510 P. U. \$ 7,540.00	7,540.00
1241 3111A111X001013 0777	1 Cliente Ligero HP T510 P. U. \$ 7,540.00	7,540.00
1241 3111A111X001013 0778	1 Cliente Ligero HP T510 P. U. \$ 7,540.00	7,540.00
1241 3111A111X001013 0779	1 Cliente Ligero HP T510 P. U. \$ 7,540.00	7,540.00
1241 3111A111X001013 0780	1 Cliente Ligero HP T510 P. U. \$ 7,540.00	7,540.00
1241 3111A111X001013 0781	1 Cliente Ligero HP T510 P. U. \$ 7,540.00	7,540.00
1241 3111A111X001013 0782	1 Cliente Ligero HP T510 P. U. \$ 7,540.00	7,540.00
1241 3111A111X001013 0783	1 Cliente Ligero HP T510 P. U. \$ 7,540.00	7,540.00
1241 3111A111X001013 0784	1 Cliente Ligero HP T510 P. U. \$ 7,540.00	7,540.00
1241 3111A111X001013 0785	1 Cliente Ligero HP T510 P. U. \$ 7,540.00	7,540.00
1241 3111A111X001013 0786	1 Cliente Ligero HP T510 P. U. \$ 7,540.00	7,540.00
1241 3111A111X001013 0787	1 Cliente Ligero HP T510 P. U. \$ 7,540.00	7,540.00
1241 3111A111X001013 0788	1 Cliente Ligero HP T510 P. U. \$ 7,540.00	7,540.00
1241 3111A111X001013 0789	1 Cliente Ligero HP T510 P. U. \$ 7,540.00	7,540.00
1241 3111A111X001013 0790	1 Cliente Ligero HP T510 P. U. \$ 7,540.00	7,540.00



**GOBIERNO CONSTITUCIONAL DEL ESTADO DE CHIAPAS**  
**COLEGIO DE ESTUDIOS CIENTÍFICOS Y TECNOLÓGICOS DEL ESTADO DE**  
**CHIAPAS**

**SISTEMA CONTABLE 2022**  
**RELACIÓN DE BIENES MUEBLES QUE COMPONEN SU PATRIMONIO**  
**Cuenta Pública al 31 de diciembre de 2022**

Página 61 de 248

Hora: 06:11:12p. m.

Fecha: 14/02/2023

Código	Descripción del Bien	Valor en Libros
1241 3111A111X001013 0791	1 Cliente Ligero HP T510 P. U. \$ 7,540.00	7,540.00
1241 3111A111X001013 0792	1 Cliente Ligero HP T510 P. U. \$ 7,540.00	7,540.00
1241 3111A111X001013 0793	1 Cliente Ligero HP T510 P. U. \$ 7,540.00	7,540.00
1241 3111A111X001013 0794	1 Cliente Ligero HP T510 P. U. \$ 7,540.00	7,540.00
1241 3111A111X001013 0795	1 Cliente Ligero HP T510 P. U. \$ 7,540.00	7,540.00
1241 3111A111X001013 0796	1 Cliente Ligero HP T510 P. U. \$ 7,540.00	7,540.00
1241 3111A111X001013 0797	1 Cliente Ligero HP T510 P. U. \$ 7,540.00	7,540.00
1241 3111A111X001013 0798	1 Cliente Ligero HP T510 P. U. \$ 7,540.00	7,540.00
1241 3111A111X001013 0799	1 Cliente Ligero HP T510 P. U. \$ 7,540.00	7,540.00
1241 3111A111X001013 0800	1 Cliente Ligero HP T510 P. U. \$ 7,540.00	7,540.00
1241 3111A111X001013 0801	1 Cliente Ligero HP T510 P. U. \$ 7,540.00	7,540.00
1241 3111A111X001013 0802	1 Cliente Ligero HP T510 P. U. \$ 7,540.00	7,540.00
1241 3111A111X001013 0803	1 Cliente Ligero HP T510 P. U. \$ 7,540.00	7,540.00
1241 3111A111X001013 0804	1 Cliente Ligero HP T510 P. U. \$ 7,540.00	7,540.00
1241 3111A111X001013 0805	1 Cliente Ligero HP T510 P. U. \$ 7,540.00	7,540.00
1241 3111A111X001013 0806	1 Cliente Ligero HP T510 P. U. \$ 7,540.00	7,540.00
1241 3111A111X001013 0807	1 Cliente Ligero HP T510 P. U. \$ 7,540.00	7,540.00
1241 3111A111X001013 0808	1 Cliente Ligero HP T510 P. U. \$ 7,540.00	7,540.00
1241 3111A111X001013 0809	1 Cliente Ligero HP T510 P. U. \$ 7,540.00	7,540.00
1241 3111A111X001013 0810	1 Cliente Ligero HP T510 P. U. \$ 7,540.00	7,540.00
1241 3111A111X001013 0811	1 Cliente Ligero HP T510 P. U. \$ 7,540.00	7,540.00
1241 3111A111X001013 0812	1 Cliente Ligero HP T510 P. U. \$ 7,540.00	7,540.00
1241 3111A111X001013 0813	1 Cliente Ligero HP T510 P. U. \$ 7,540.00	7,540.00
1241 3111A111X001013 0814	1 Cliente Ligero HP T510 P. U. \$ 7,540.00	7,540.00
1241 3111A111X001013 0815	1 Cliente Ligero HP T510 P. U. \$ 7,540.00	7,540.00
1241 3111A111X001013 0816	1 Cliente Ligero HP T510 P. U. \$ 7,540.00	7,540.00
1241 3111A111X001013 0817	1 Cliente Ligero HP T510 P. U. \$ 7,540.00	7,540.00
1241 3111A111X001013 0818	1 Cliente Ligero HP T510 P. U. \$ 7,540.00	7,540.00
1241 3111A111X001013 0819	1 Cliente Ligero HP T510 P. U. \$ 7,540.00	7,540.00
1241 3111A111X001013 0820	1 Cliente Ligero HP T510 P. U. \$ 7,540.00	7,540.00
1241 3111A111X001013 0821	1 Cliente Ligero HP T510 P. U. \$ 7,540.00	7,540.00
1241 3111A111X001013 0822	1 Cliente Ligero HP T510 P. U. \$ 7,540.00	7,540.00
1241 3111A111X001013 0823	1 Cliente Ligero HP T510 P. U. \$ 7,540.00	7,540.00
1241 3111A111X001013 0824	1 Cliente Ligero HP T510 P. U. \$ 7,540.00	7,540.00
1241 3111A111X001013 0825	1 Cliente Ligero HP T510 P. U. \$ 7,540.00	7,540.00
1241 3111A111X001013 0826	1 Cliente Ligero HP T510 P. U. \$ 7,540.00	7,540.00
1241 3111A111X001013 0827	1 Cliente Ligero HP T510 P. U. \$ 7,540.00	7,540.00
1241 3111A111X001013 0828	1 Cliente Ligero HP T510 P. U. \$ 7,540.00	7,540.00
1241 3111A111X001013 0829	1 Cliente Ligero HP T510 P. U. \$ 7,540.00	7,540.00
1241 3111A111X001013 0830	1 Cliente Ligero HP T510 P. U. \$ 7,540.00	7,540.00
1241 3111A111X001013 0831	1 Cliente Ligero HP T510 P. U. \$ 7,540.00	7,540.00
1241 3111A111X001013 0832	1 Cliente Ligero HP T510 P. U. \$ 7,540.00	7,540.00



**GOBIERNO CONSTITUCIONAL DEL ESTADO DE CHIAPAS**  
**COLEGIO DE ESTUDIOS CIENTÍFICOS Y TECNOLÓGICOS DEL ESTADO DE**  
**CHIAPAS**

**SISTEMA CONTABLE 2022**  
**RELACIÓN DE BIENES MUEBLES QUE COMPONEN SU PATRIMONIO**  
**Cuenta Pública al 31 de diciembre de 2022**

Página 62 de 248

Hora: 06:11:12p. m.

Fecha: 14/02/2023

Código	Descripción del Bien	Valor en Libros
1241 3111A111X001013 0833	1 Cliente Ligero HP T510 P. U. \$ 7,540.00	7,540.00
1241 3111A111X001013 0834	1 Cliente Ligero HP T510 P. U. \$ 7,540.00	7,540.00
1241 3111A111X001013 0835	1 Cliente Ligero HP T510 P. U. \$ 7,540.00	7,540.00
1241 3111A111X001013 0836	1 Cliente Ligero HP T510 P. U. \$ 7,540.00	7,540.00
1241 3111A111X001013 0837	1 Cliente Ligero HP T510 P. U. \$ 7,540.00	7,540.00
1241 3111A111X001013 0838	1 Cliente Ligero HP T510 P. U. \$ 7,540.00	7,540.00
1241 3111A111X001013 0839	1 Cliente Ligero HP T510 P. U. \$ 7,540.00	7,540.00
1241 3111A111X001013 0840	1 Cliente Ligero HP T510 P. U. \$ 7,540.00	7,540.00
1241 3111A111X001013 0841	1 Cliente Ligero HP T510 P. U. \$ 7,540.00	7,540.00
1241 3111A111X001013 0842	1 Cliente Ligero HP T510 P. U. \$ 7,540.00	7,540.00
1241 3111A111X001013 0843	1 Cliente Ligero HP T510 P. U. \$ 7,540.00	7,540.00
1241 3111A111X001013 0844	1 Cliente Ligero HP T510 P. U. \$ 7,540.00	7,540.00
1241 3111A111X001013 0845	1 Cliente Ligero HP T510 P. U. \$ 7,540.00	7,540.00
1241 3111A111X001013 0846	1 Cliente Ligero HP T510 P. U. \$ 7,540.00	7,540.00
1241 3111A111X001013 0847	1 Cliente Ligero HP T510 P. U. \$ 7,540.00	7,540.00
1241 3111A111X001013 0848	1 Cliente Ligero HP T510 P. U. \$ 7,540.00	7,540.00
1241 3111A111X001013 0849	1 Cliente Ligero HP T510 P. U. \$ 7,540.00	7,540.00
1241 3111A111X001013 0850	1 Cliente Ligero HP T510 P. U. \$ 7,540.00	7,540.00
1241 3111A111X001013 0851	1 Cliente Ligero HP T510 P. U. \$ 7,540.00	7,540.00
1241 3111A111X001013 0852	1 Cliente Ligero HP T510 P. U. \$ 7,540.00	7,540.00
1241 3111A111X001013 0853	1 Cliente Ligero HP T510 P. U. \$ 7,540.00	7,540.00
1241 3111A111X001013 0854	1 Cliente Ligero HP T510 P. U. \$ 7,540.00	7,540.00
1241 3111A111X001013 0855	1 Cliente Ligero HP T510 P. U. \$ 7,540.00	7,540.00
1241 3111A111X001013 0856	1 Cliente Ligero HP T510 P. U. \$ 7,540.00	7,540.00
1241 3111A111X001013 0857	1 Cliente Ligero HP T510 P. U. \$ 7,540.00	7,540.00
1241 3111A111X001013 0858	1 Cliente Ligero HP T510 P. U. \$ 7,540.00	7,540.00
1241 3111A111X001013 0859	1 Cliente Ligero HP T510 P. U. \$ 7,540.00	7,540.00
1241 3111A111X001013 0860	1 Cliente Ligero HP T510 P. U. \$ 7,540.00	7,540.00
1241 3111A111X001013 0861	1 Cliente Ligero HP T510 P. U. \$ 7,540.00	7,540.00
1241 3111A111X001013 0862	1 Cliente Ligero HP T510 P. U. \$ 7,540.00	7,540.00
1241 3111A111X001013 0863	1 Cliente Ligero HP T510 P. U. \$ 7,540.00	7,540.00
1241 3111A111X001013 0864	1 Cliente Ligero HP T510 P. U. \$ 7,540.00	7,540.00
1241 3111A111X001013 0865	1 Cliente Ligero HP T510 P. U. \$ 7,540.00	7,540.00
1241 3111A111X001013 0866	1 Cliente Ligero HP T510 P. U. \$ 7,540.00	7,540.00
1241 3111A111X001013 0867	1 Cliente Ligero HP T510 P. U. \$ 7,540.00	7,540.00
1241 3111A111X001013 0868	1 Cliente Ligero HP T510 P. U. \$ 7,540.00	7,540.00
1241 3111A111X001013 0869	1 Cliente Ligero HP T510 P. U. \$ 7,540.00	7,540.00
1241 3111A111X001013 0870	1 Cliente Ligero HP T510 P. U. \$ 7,540.00	7,540.00
1241 3111A111X001013 0871	1 Cliente Ligero HP T510 P. U. \$ 7,540.00	7,540.00
1241 3111A111X001013 0872	1 Cliente Ligero HP T510 P. U. \$ 7,540.00	7,540.00
1241 3111A111X001013 0873	1 Cliente Ligero HP T510 P. U. \$ 7,540.00	7,540.00
1241 3111A111X001013 0874	1 Cliente Ligero HP T510 P. U. \$ 7,540.00	7,540.00

**GOBIERNO CONSTITUCIONAL DEL ESTADO DE CHIAPAS**  
**COLEGIO DE ESTUDIOS CIENTÍFICOS Y TECNOLÓGICOS DEL ESTADO DE**  
**CHIAPAS**

**SISTEMA CONTABLE 2022**  
**RELACIÓN DE BIENES MUEBLES QUE COMPONEN SU PATRIMONIO**  
**Cuenta Pública al 31 de diciembre de 2022**

Página 63 de 248

Hora: 06:11:12p. m.

Fecha: 14/02/2023

Código	Descripción del Bien	Valor en Libros
1241 3111A111X001013 0875	1 Cliente Ligero HP T510 P. U. \$ 7,540.00	7,540.00
1241 3111A111X001013 0876	1 Cliente Ligero HP T510 P. U. \$ 7,540.00	7,540.00
1241 3111A111X001013 0877	1 Cliente Ligero HP T510 P. U. \$ 7,540.00	7,540.00
1241 3111A111X001013 0878	1 Cliente Ligero HP T510 P. U. \$ 7,540.00	7,540.00
1241 3111A111X001013 0879	1 Cliente Ligero HP T510 P. U. \$ 7,540.00	7,540.00
1241 3111A111X001013 0880	1 Cliente Ligero HP T510 P. U. \$ 7,540.00	7,540.00
1241 3111A111X001013 0881	1 Cliente Ligero HP T510 P. U. \$ 7,540.00	7,540.00
1241 3111A111X001013 0882	1 Cliente Ligero HP T510 P. U. \$ 7,540.00	7,540.00
1241 3111A111X001013 0883	1 Cliente Ligero HP T510 P. U. \$ 7,540.00	7,540.00
1241 3111A111X001013 0884	1 Cliente Ligero HP T510 P. U. \$ 7,540.00	7,540.00
1241 3111A111X001013 0885	1 Cliente Ligero HP T510 P. U. \$ 7,540.00	7,540.00
1241 3111A111X001013 0886	1 Cliente Ligero HP T510 P. U. \$ 7,540.00	7,540.00
1241 3111A111X001013 0887	1 Cliente Ligero HP T510 P. U. \$ 7,540.00	7,540.00
1241 3111A111X001013 0888	1 Cliente Ligero HP T510 P. U. \$ 7,540.00	7,540.00
1241 3111A111X001013 0889	1 Cliente Ligero HP T510 P. U. \$ 7,540.00	7,540.00
1241 3111A111X001013 0890	1 Cliente Ligero HP T510 P. U. \$ 7,540.00	7,540.00
1241 3111A111X001013 0891	1 Cliente Ligero HP T510 P. U. \$ 7,540.00	7,540.00
1241 3111A111X001013 0892	1 Cliente Ligero HP T510 P. U. \$ 7,540.00	7,540.00
1241 3111A111X001013 0893	1 Cliente Ligero HP T510 P. U. \$ 7,540.00	7,540.00
1241 3111A111X001013 0894	1 Cliente Ligero HP T510 P. U. \$ 7,540.00	7,540.00
1241 3111A111X001013 0895	1 Cliente Ligero HP T510 P. U. \$ 7,540.00	7,540.00
1241 3111A111X001013 0896	1 Cliente Ligero HP T510 P. U. \$ 7,540.00	7,540.00
1241 3111A111X001013 0897	1 Cliente Ligero HP T510 P. U. \$ 7,540.00	7,540.00
1241 3111A111X001013 0898	1 Cliente Ligero HP T510 P. U. \$ 7,540.00	7,540.00
1241 3111A111X001013 0899	1 Cliente Ligero HP T510 P. U. \$ 7,540.00	7,540.00
1241 3111A111X001013 0900	1 Cliente Ligero HP T510 P. U. \$ 7,540.00	7,540.00
1241 3111A111X001013 0901	1 Cliente Ligero HP T510 P. U. \$ 7,540.00	7,540.00
1241 3111A111X001013 0902	1 Cliente Ligero HP T510 P. U. \$ 7,540.00	7,540.00
1241 3111A111X001013 0903	1 Cliente Ligero HP T510 P. U. \$ 7,540.00	7,540.00
1241 3111A111X001013 0904	1 Cliente Ligero HP T510 P. U. \$ 7,540.00	7,540.00
1241 3111A111X001013 0905	1 Cliente Ligero HP T510 P. U. \$ 7,540.00	7,540.00
1241 3111A111X001013 0906	1 Cliente Ligero HP T510 P. U. \$ 7,540.00	7,540.00
1241 3111A111X001013 0907	1 Cliente Ligero HP T510 P. U. \$ 7,540.00	7,540.00
1241 3111A111X001013 0908	1 Cliente Ligero HP T510 P. U. \$ 7,540.00	7,540.00
1241 3111A111X001013 0909	1 Cliente Ligero HP T510 P. U. \$ 7,540.00	7,540.00
1241 3111A111X001013 0910	1 Cliente Ligero HP T510 P. U. \$ 7,540.00	7,540.00
1241 3111A111X001013 0911	1 Cliente Ligero HP T510 P. U. \$ 7,540.00	7,540.00
1241 3111A111X001013 0912	1 Cliente Ligero HP T510 P. U. \$ 7,540.00	7,540.00
1241 3111A111X001013 0913	1 Cliente Ligero HP T510 P. U. \$ 7,540.00	7,540.00
1241 3111A111X001013 0914	1 Cliente Ligero HP T510 P. U. \$ 7,540.00	7,540.00
1241 3111A111X001013 0915	1 Cliente Ligero HP T510 P. U. \$ 7,540.00	7,540.00
1241 3111A111X001013 0916	1 Cliente Ligero HP T510 P. U. \$ 7,540.00	7,540.00

**GOBIERNO CONSTITUCIONAL DEL ESTADO DE CHIAPAS**  
**COLEGIO DE ESTUDIOS CIENTÍFICOS Y TECNOLÓGICOS DEL ESTADO DE**  
**CHIAPAS**

**SISTEMA CONTABLE 2022**  
**RELACIÓN DE BIENES MUEBLES QUE COMPONEN SU PATRIMONIO**  
**Cuenta Pública al 31 de diciembre de 2022**

Página 64 de 248

Hora: 06:11:12p. m.

Fecha: 14/02/2023

Código	Descripción del Bien	Valor en Libros
1241 3111A111X001013 0917	1 Cliente Ligero HP T510 P. U. \$ 7,540.00	7,540.00
1241 3111A111X001013 0918	1 Cliente Ligero HP T510 P. U. \$ 7,540.00	7,540.00
1241 3111A111X001013 0919	1 Cliente Ligero HP T510 P. U. \$ 7,540.00	7,540.00
1241 3111A111X001013 0920	1 Cliente Ligero HP T510 P. U. \$ 7,540.00	7,540.00
1241 3111A111X001013 0921	1 Cliente Ligero HP T510 P. U. \$ 7,540.00	7,540.00
1241 3111A111X001013 0922	1 Cliente Ligero HP T510 P. U. \$ 7,540.00	7,540.00
1241 3111A111X001013 0923	1 Cliente Ligero HP T510 P. U. \$ 7,540.00	7,540.00
1241 3111A111X001013 0924	1 Cliente Ligero HP T510 P. U. \$ 7,540.00	7,540.00
1241 3111A111X001013 0925	1 Cliente Ligero HP T510 P. U. \$ 7,540.00	7,540.00
1241 3111A111X001013 0926	1 Cliente Ligero HP T510 P. U. \$ 7,540.00	7,540.00
1241 3111A111X001013 0927	1 Cliente Ligero HP T510 P. U. \$ 7,540.00	7,540.00
1241 3111A111X001013 0928	1 Cliente Ligero HP T510 P. U. \$ 7,540.00	7,540.00
1241 3111A111X001013 0929	1 Cliente Ligero HP T510 P. U. \$ 7,540.00	7,540.00
1241 3111A111X001013 0930	1 Cliente Ligero HP T510 P. U. \$ 7,540.00	7,540.00
1241 3111A111X001013 0931	1 Cliente Ligero HP T510 P. U. \$ 7,540.00	7,540.00
1241 3111A111X001013 0932	1 Cliente Ligero HP T510 P. U. \$ 7,540.00	7,540.00
1241 3111A111X001013 0933	1 Cliente Ligero HP T510 P. U. \$ 7,540.00	7,540.00
1241 3111A111X001013 0934	1 Cliente Ligero HP T510 P. U. \$ 7,540.00	7,540.00
1241 3111A111X001013 0935	1 Cliente Ligero HP T510 P. U. \$ 7,540.00	7,540.00
1241 3111A111X001013 0936	1 Cliente Ligero HP T510 P. U. \$ 7,540.00	7,540.00
1241 3111A111X001013 0937	1 Cliente Ligero HP T510 P. U. \$ 7,540.00	7,540.00
1241 3111A111X001013 0938	1 Cliente Ligero HP T510 P. U. \$ 7,540.00	7,540.00
1241 3111A111X001013 0939	1 Cliente Ligero HP T510 P. U. \$ 7,540.00	7,540.00
1241 3111A111X001013 0940	1 Cliente Ligero HP T510 P. U. \$ 7,540.00	7,540.00
1241 3111A111X001013 0941	1 Cliente Ligero HP T510 P. U. \$ 7,540.00	7,540.00
1241 3111A111X001013 0942	1 Cliente Ligero HP T510 P. U. \$ 7,540.00	7,540.00
1241 3111A111X001013 0943	1 Cliente Ligero HP T510 P. U. \$ 7,540.00	7,540.00
1241 3111A111X001013 0944	1 Cliente Ligero HP T510 P. U. \$ 7,540.00	7,540.00
1241 3111A111X001013 0945	1 Cliente Ligero HP T510 P. U. \$ 7,540.00	7,540.00
1241 3111A111X001013 0946	1 Cliente Ligero HP T510 P. U. \$ 7,540.00	7,540.00
1241 3111A111X001013 0947	1 Cliente Ligero HP T510 P. U. \$ 7,540.00	7,540.00
1241 3111A111X001013 0948	1 Cliente Ligero HP T510 P. U. \$ 7,540.00	7,540.00
1241 3111A111X001013 0949	1 Cliente Ligero HP T510 P. U. \$ 7,540.00	7,540.00
1241 3111A111X001013 0950	1 Cliente Ligero HP T510 P. U. \$ 7,540.00	7,540.00
1241 3111A111X001013 0951	1 Cliente Ligero HP T510 P. U. \$ 7,540.00	7,540.00
1241 3111A111X001013 0952	1 Cliente Ligero HP T510 P. U. \$ 7,540.00	7,540.00
1241 3111A111X001013 0953	1 Cliente Ligero HP T510 P. U. \$ 7,540.00	7,540.00
1241 3111A111X001013 0954	1 Cliente Ligero HP T510 P. U. \$ 7,540.00	7,540.00
1241 3111A111X001013 0955	1 Cliente Ligero HP T510 P. U. \$ 7,540.00	7,540.00
1241 3111A111X001013 0956	1 Cliente Ligero HP T510 P. U. \$ 7,540.00	7,540.00
1241 3111A111X001013 0957	1 Cliente Ligero HP T510 P. U. \$ 7,540.00	7,540.00
1241 3111A111X001013 0958	1 Cliente Ligero HP T510 P. U. \$ 7,540.00	7,540.00

**GOBIERNO CONSTITUCIONAL DEL ESTADO DE CHIAPAS**  
**COLEGIO DE ESTUDIOS CIENTÍFICOS Y TECNOLÓGICOS DEL ESTADO DE**  
**CHIAPAS**

**SISTEMA CONTABLE 2022**  
**RELACIÓN DE BIENES MUEBLES QUE COMPONEN SU PATRIMONIO**  
**Cuenta Pública al 31 de diciembre de 2022**

Página 65 de 248

Hora: 06:11:12p. m.

Fecha: 14/02/2023

Código	Descripción del Bien	Valor en Libros
1241 3111A111X001013 0959	1 Cliente Ligero HP T510 P. U. \$ 7,540.00	7,540.00
1241 3111A111X001013 0960	1 Cliente Ligero HP T510 P. U. \$ 7,540.00	7,540.00
1241 3111A111X001013 0961	1 Cliente Ligero HP T510 P. U. \$ 7,540.00	7,540.00
1241 3111A111X001013 0962	1 Cliente Ligero HP T510 P. U. \$ 7,540.00	7,540.00
1241 3111A111X001013 0963	1 Cliente Ligero HP T510 P. U. \$ 7,540.00	7,540.00
1241 3111A111X001013 0964	1 Cliente Ligero HP T510 P. U. \$ 7,540.00	7,540.00
1241 3111A111X001013 0965	1 Cliente Ligero HP T510 P. U. \$ 7,540.00	7,540.00
1241 3111A111X001013 0966	1 Cliente Ligero HP T510 P. U. \$ 7,540.00	7,540.00
1241 3111A111X001013 0967	1 Cliente Ligero HP T510 P. U. \$ 7,540.00	7,540.00
1241 3111A111X001013 0968	1 Cliente Ligero HP T510 P. U. \$ 7,540.00	7,540.00
1241 3111A111X001013 0969	1 Cliente Ligero HP T510 P. U. \$ 7,540.00	7,540.00
1241 3111A111X001013 0970	1 Cliente Ligero HP T510 P. U. \$ 7,540.00	7,540.00
1241 3111A111X001013 0971	1 Cliente Ligero HP T510 P. U. \$ 7,540.00	7,540.00
1241 3111A111X001013 0972	1 Cliente Ligero HP T510 P. U. \$ 7,540.00	7,540.00
1241 3111A111X001013 0973	1 Cliente Ligero HP T510 P. U. \$ 7,540.00	7,540.00
1241 3111A111X001013 0974	1 Cliente Ligero HP T510 P. U. \$ 7,540.00	7,540.00
1241 3111A111X001013 0975	1 Cliente Ligero HP T510 P. U. \$ 7,540.00	7,540.00
1241 3111A111X001013 0976	1 Cliente Ligero HP T510 P. U. \$ 7,540.00	7,540.00
1241 3111A111X001013 0977	1 Cliente Ligero HP T510 P. U. \$ 7,540.00	7,540.00
1241 3111A111X001013 0978	1 Cliente Ligero HP T510 P. U. \$ 7,540.00	7,540.00
1241 3111A111X001013 0979	1 Cliente Ligero HP T510 P. U. \$ 7,540.00	7,540.00
1241 3111A111X001013 0980	1 Cliente Ligero HP T510 P. U. \$ 7,540.00	7,540.00
1241 3111A111X001013 0981	1 Cliente Ligero HP T510 P. U. \$ 7,540.00	7,540.00
1241 3111A111X001013 0982	1 Cliente Ligero HP T510 P. U. \$ 7,540.00	7,540.00
1241 3111A111X001013 0983	1 Cliente Ligero HP T510 P. U. \$ 7,540.00	7,540.00
1241 3111A111X001013 0984	1 Cliente Ligero HP T510 P. U. \$ 7,540.00	7,540.00
1241 3111A111X001013 0985	1 Cliente Ligero HP T510 P. U. \$ 7,540.00	7,540.00
1241 3111A111X001013 0986	1 Cliente Ligero HP T510 P. U. \$ 7,540.00	7,540.00
1241 3111A111X001013 0987	1 Cliente Ligero HP T510 P. U. \$ 7,540.00	7,540.00
1241 3111A111X001013 0988	1 Cliente Ligero HP T510 P. U. \$ 7,540.00	7,540.00
1241 3111A111X001013 0989	1 Cliente Ligero HP T510 P. U. \$ 7,540.00	7,540.00
1241 3111A111X001013 0990	1 Cliente Ligero HP T510 P. U. \$ 7,540.00	7,540.00
1241 3111A111X001013 0991	1 Cliente Ligero HP T510 P. U. \$ 7,540.00	7,540.00
1241 3111A111X001013 0992	1 Cliente Ligero HP T510 P. U. \$ 7,540.00	7,540.00
1241 3111A111X001013 0993	1 Cliente Ligero HP T510 P. U. \$ 7,540.00	7,540.00
1241 3111A111X001013 0994	1 Cliente Ligero HP T510 P. U. \$ 7,540.00	7,540.00
1241 3111A111X001013 0995	1 Cliente Ligero HP T510 P. U. \$ 7,540.00	7,540.00
1241 3111A111X001013 0996	1 Cliente Ligero HP T510 P. U. \$ 7,540.00	7,540.00
1241 3111A111X001013 0997	1 Cliente Ligero HP T510 P. U. \$ 7,540.00	7,540.00
1241 3111A111X001013 0998	1 Cliente Ligero HP T510 P. U. \$ 7,540.00	7,540.00
1241 3111A111X001013 0999	1 Cliente Ligero HP T510 P. U. \$ 7,540.00	7,540.00
1241 3111A111X001013 1000	1 Cliente Ligero HP T510 P. U. \$ 7,540.00	7,540.00

**GOBIERNO CONSTITUCIONAL DEL ESTADO DE CHIAPAS**  
**COLEGIO DE ESTUDIOS CIENTÍFICOS Y TECNOLÓGICOS DEL ESTADO DE**  
**CHIAPAS**

**SISTEMA CONTABLE 2022**  
**RELACIÓN DE BIENES MUEBLES QUE COMPONEN SU PATRIMONIO**  
**Cuenta Pública al 31 de diciembre de 2022**

Página 66 de 248

Hora: 06:11:12p. m.

Fecha: 14/02/2023

Código	Descripción del Bien	Valor en Libros
1241 3111A111X001013 1001	1 Cliente Ligero HP T510 P. U. \$ 7,540.00	7,540.00
1241 3111A111X001013 1002	1 Cliente Ligero HP T510 P. U. \$ 7,540.00	7,540.00
1241 3111A111X001013 1003	1 Cliente Ligero HP T510 P. U. \$ 7,540.00	7,540.00
1241 3111A111X001013 1004	1 Cliente Ligero HP T510 P. U. \$ 7,540.00	7,540.00
1241 3111A111X001013 1005	1 Cliente Ligero HP T510 P. U. \$ 7,540.00	7,540.00
1241 3111A111X001013 1006	1 Cliente Ligero HP T510 P. U. \$ 7,540.00	7,540.00
1241 3111A111X001013 1007	1 Cliente Ligero HP T510 P. U. \$ 7,540.00	7,540.00
1241 3111A111X001013 1008	1 Cliente Ligero HP T510 P. U. \$ 7,540.00	7,540.00
1241 3111A111X001013 1009	1 Cliente Ligero HP T510 P. U. \$ 7,540.00	7,540.00
1241 3111A111X001013 1010	1 Cliente Ligero HP T510 P. U. \$ 7,540.00	7,540.00
1241 3111A111X001013 1011	1 Cliente Ligero HP T510 P. U. \$ 7,540.00	7,540.00
1241 3111A111X001013 1012	1 Cliente Ligero HP T510 P. U. \$ 7,540.00	7,540.00
1241 3111A111X001013 1013	1 Cliente Ligero HP T510 P. U. \$ 7,540.00	7,540.00
1241 3111A111X001013 1014	1 Cliente Ligero HP T510 P. U. \$ 7,540.00	7,540.00
1241 3111A111X001013 1015	1 Cliente Ligero HP T510 P. U. \$ 7,540.00	7,540.00
1241 3111A111X001013 1016	1 Cliente Ligero HP T510 P. U. \$ 7,540.00	7,540.00
1241 3111A111X001013 1017	1 Cliente Ligero HP T510 P. U. \$ 7,540.00	7,540.00
1241 3111A111X001013 1018	1 Cliente Ligero HP T510 P. U. \$ 7,540.00	7,540.00
1241 3111A111X001013 1019	1 Cliente Ligero HP T510 P. U. \$ 7,540.00	7,540.00
1241 3111A111X001013 1020	1 Cliente Ligero HP T510 P. U. \$ 7,540.00	7,540.00
1241 3111A111X001013 1021	1 Cliente Ligero HP T510 P. U. \$ 7,540.00	7,540.00
1241 3111A111X001013 1022	1 Cliente Ligero HP T510 P. U. \$ 7,540.00	7,540.00
1241 3111A111X001013 1023	1 Cliente Ligero HP T510 P. U. \$ 7,540.00	7,540.00
1241 3111A111X001013 1024	1 Cliente Ligero HP T510 P. U. \$ 7,540.00	7,540.00
1241 3111A111X001013 1025	1 Cliente Ligero HP T510 P. U. \$ 7,540.00	7,540.00
1241 3111A111X001013 1026	1 Cliente Ligero HP T510 P. U. \$ 7,540.00	7,540.00
1241 3111A111X001013 1027	1 Cliente Ligero HP T510 P. U. \$ 7,540.00	7,540.00
1241 3111A111X001013 1028	1 Cliente Ligero HP T510 P. U. \$ 7,540.00	7,540.00
1241 3111A111X001013 1029	1 Cliente Ligero HP T510 P. U. \$ 7,540.00	7,540.00
1241 3111A111X001013 1030	1 Cliente Ligero HP T510 P. U. \$ 7,540.00	7,540.00
1241 3111A111X001013 1031	1 Cliente Ligero HP T510 P. U. \$ 7,540.00	7,540.00
1241 3111A111X001013 1032	1 Cliente Ligero HP T510 P. U. \$ 7,540.00	7,540.00
1241 3111A111X001013 1033	1 Cliente Ligero HP T510 P. U. \$ 7,540.00	7,540.00
1241 3111A111X001013 1034	1 Cliente Ligero HP T510 P. U. \$ 7,540.00	7,540.00
1241 3111A111X001013 1035	1 Cliente Ligero HP T510 P. U. \$ 7,540.00	7,540.00
1241 3111A111X001013 1036	1 Cliente Ligero HP T510 P. U. \$ 7,540.00	7,540.00
1241 3111A111X001013 1037	1 Cliente Ligero HP T510 P. U. \$ 7,540.00	7,540.00
1241 3111A111X001013 1038	1 Cliente Ligero HP T510 P. U. \$ 7,540.00	7,540.00
1241 3111A111X001013 1039	1 Cliente Ligero HP T510 P. U. \$ 7,540.00	7,540.00
1241 3111A111X001013 1040	1 Cliente Ligero HP T510 P. U. \$ 7,540.00	7,540.00
1241 3111A111X001013 1041	1 Cliente Ligero HP T510 P. U. \$ 7,540.00	7,540.00
1241 3111A111X001013 1042	1 Cliente Ligero HP T510 P. U. \$ 7,540.00	7,540.00

**GOBIERNO CONSTITUCIONAL DEL ESTADO DE CHIAPAS**  
**COLEGIO DE ESTUDIOS CIENTÍFICOS Y TECNOLÓGICOS DEL ESTADO DE**  
**CHIAPAS**

**SISTEMA CONTABLE 2022**  
**RELACIÓN DE BIENES MUEBLES QUE COMPONEN SU PATRIMONIO**  
**Cuenta Pública al 31 de diciembre de 2022**

Página 67 de 248

Hora: 06:11:12p. m.

Fecha: 14/02/2023

Código	Descripción del Bien	Valor en Libros
1241 3111A111X001013 1043	1 Cliente Ligero HP T510 P. U. \$ 7,540.00	7,540.00
1241 3111A111X001013 1044	1 Cliente Ligero HP T510 P. U. \$ 7,540.00	7,540.00
1241 3111A111X001013 1045	1 Cliente Ligero HP T510 P. U. \$ 7,540.00	7,540.00
1241 3111A111X001013 1046	1 Cliente Ligero HP T510 P. U. \$ 7,540.00	7,540.00
1241 3111A111X001013 1047	1 Cliente Ligero HP T510 P. U. \$ 7,540.00	7,540.00
1241 3111A111X001013 1048	1 Cliente Ligero HP T510 P. U. \$ 7,540.00	7,540.00
1241 3111A111X001013 1049	1 Cliente Ligero HP T510 P. U. \$ 7,540.00	7,540.00
1241 3111A111X001013 1050	1 Cliente Ligero HP T510 P. U. \$ 7,540.00	7,540.00
1241 3111A111X001013 1051	1 Cliente Ligero HP T510 P. U. \$ 7,540.00	7,540.00
1241 3111A111X001013 1052	1 Cliente Ligero HP T510 P. U. \$ 7,540.00	7,540.00
1241 3111A111X001013 1053	1 Cliente Ligero HP T510 P. U. \$ 7,540.00	7,540.00
1241 3111A111X001013 1054	1 Cliente Ligero HP T510 P. U. \$ 7,540.00	7,540.00
1241 3111A111X001013 1055	1 Cliente Ligero HP T510 P. U. \$ 7,540.00	7,540.00
1241 3111A111X001013 1056	1 Cliente Ligero HP T510 P. U. \$ 7,540.00	7,540.00
1241 3111A111X001013 1057	1 Cliente Ligero HP T510 P. U. \$ 7,540.00	7,540.00
1241 3111A111X001013 1058	1 Cliente Ligero HP T510 P. U. \$ 7,540.00	7,540.00
1241 3111A111X001013 1059	1 Cliente Ligero HP T510 P. U. \$ 7,540.00	7,540.00
1241 3111A111X001013 1060	1 Cliente Ligero HP T510 P. U. \$ 7,540.00	7,540.00
1241 3111A111X001013 1061	1 Cliente Ligero HP T510 P. U. \$ 7,540.00	7,540.00
1241 3111A111X001013 1062	1 Cliente Ligero HP T510 P. U. \$ 7,540.00	7,540.00
1241 3111A111X001013 1063	1 Cliente Ligero HP T510 P. U. \$ 7,540.00	7,540.00
1241 3111A111X001013 1064	1 Cliente Ligero HP T510 P. U. \$ 7,540.00	7,540.00
1241 3111A111X001013 1065	1 Cliente Ligero HP T510 P. U. \$ 7,540.00	7,540.00
1241 3111A111X001013 1066	1 Cliente Ligero HP T510 P. U. \$ 7,540.00	7,540.00
1241 3111A111X001013 1067	1 Cliente Ligero HP T510 P. U. \$ 7,540.00	7,540.00
1241 3111A111X001013 1068	1 Cliente Ligero HP T510 P. U. \$ 7,540.00	7,540.00
1241 3111A111X001013 1069	1 Cliente Ligero HP T510 P. U. \$ 7,540.00	7,540.00
1241 3111A111X001013 1070	1 Cliente Ligero HP T510 P. U. \$ 7,540.00	7,540.00
1241 3111A111X001013 1071	1 Cliente Ligero HP T510 P. U. \$ 7,540.00	7,540.00
1241 3111A111X001013 1072	1 Cliente Ligero HP T510 P. U. \$ 7,540.00	7,540.00
1241 3111A111X001013 1073	1 Cliente Ligero HP T510 P. U. \$ 7,540.00	7,540.00
1241 3111A111X001013 1074	1 Cliente Ligero HP T510 P. U. \$ 7,540.00	7,540.00
1241 3111A111X001013 1075	1 Cliente Ligero HP T510 P. U. \$ 7,540.00	7,540.00
1241 3111A111X001013 1076	1 Cliente Ligero HP T510 P. U. \$ 7,540.00	7,540.00
1241 3111A111X001013 1077	1 Cliente Ligero HP T510 P. U. \$ 7,540.00	7,540.00
1241 3111A111X001013 1078	1 Cliente Ligero HP T510 P. U. \$ 7,540.00	7,540.00
1241 3111A111X001013 1079	1 Cliente Ligero HP T510 P. U. \$ 7,540.00	7,540.00
1241 3111A111X001013 1080	1 Cliente Ligero HP T510 P. U. \$ 7,540.00	7,540.00
1241 3111A111X001013 1081	1 Cliente Ligero HP T510 P. U. \$ 7,540.00	7,540.00
1241 3111A111X001013 1082	1 Cliente Ligero HP T510 P. U. \$ 7,540.00	7,540.00
1241 3111A111X001013 1083	1 Cliente Ligero HP T510 P. U. \$ 7,540.00	7,540.00
1241 3111A111X001013 1084	1 Cliente Ligero HP T510 P. U. \$ 7,540.00	7,540.00



**GOBIERNO CONSTITUCIONAL DEL ESTADO DE CHIAPAS**  
**COLEGIO DE ESTUDIOS CIENTÍFICOS Y TECNOLÓGICOS DEL ESTADO DE**  
**CHIAPAS**

**SISTEMA CONTABLE 2022**  
**RELACIÓN DE BIENES MUEBLES QUE COMPONEN SU PATRIMONIO**  
**Cuenta Pública al 31 de diciembre de 2022**

Página 68 de 248

Hora: 06:11:12p. m.

Fecha: 14/02/2023

Código	Descripción del Bien	Valor en Libros
1241 3111A111X001013 1085	1 Cliente Ligero HP T510 P. U. \$ 7,540.00	7,540.00
1241 3111A111X001013 1086	1 Cliente Ligero HP T510 P. U. \$ 7,540.00	7,540.00
1241 3111A111X001013 1087	1 Cliente Ligero HP T510 P. U. \$ 7,540.00	7,540.00
1241 3111A111X001013 1088	1 Cliente Ligero HP T510 P. U. \$ 7,540.00	7,540.00
1241 3111A111X001013 1089	1 Cliente Ligero HP T510 P. U. \$ 7,540.00	7,540.00
1241 3111A111X001013 1090	1 Cliente Ligero HP T510 P. U. \$ 7,540.00	7,540.00
1241 3111A111X001013 1091	1 Cliente Ligero HP T510 P. U. \$ 7,540.00	7,540.00
1241 3111A111X001013 1092	1 Servidor Hewlett Proliant DL 385p P. U. \$ 30,740.00	30,740.00
1241 3111A111X001013 1093	1 Servidor Hewlett Proliant DL 385p P. U. \$ 30,740.00	30,740.00
1241 3111A111X001013 1094	1 Servidor Hewlett Proliant DL 385p P. U. \$ 30,740.00	30,740.00
1241 3111A111X001013 1095	1 Servidor Hewlett Proliant DL 385p P. U. \$ 30,740.00	30,740.00
1241 3111A111X001013 1096	1 Servidor Hewlett Proliant DL 385p P. U. \$ 30,740.00	30,740.00
1241 3111A111X001013 1097	1 Servidor Hewlett Proliant DL 385p P. U. \$ 30,740.00	30,740.00
1241 3111A111X001013 1098	1 Servidor Hewlett Proliant DL 385p P. U. \$ 30,740.00	30,740.00
1241 3111A111X001013 1099	1 Servidor Hewlett Proliant DL 385p P. U. \$ 30,740.00	30,740.00
1241 3111A111X001013 1100	1 Servidor Hewlett Proliant DL 385p P. U. \$ 30,740.00	30,740.00
1241 3111A111X001013 1101	1 Servidor Hewlett Proliant DL 385p P. U. \$ 30,740.00	30,740.00
1241 3111A111X001013 1102	1 Servidor Hewlett Proliant DL 385p P. U. \$ 30,740.00	30,740.00
1241 3111A111X001013 1103	1 Servidor Hewlett Proliant DL 385p P. U. \$ 30,740.00	30,740.00
1241 3111A111X001013 1104	1 Servidor Hewlett Proliant DL 385p P. U. \$ 30,740.00	30,740.00
1241 3111A111X001013 1105	1 Servidor Hewlett Proliant DL 385p P. U. \$ 30,740.00	30,740.00
1241 3111A111X001013 1106	1 Servidor Hewlett Proliant DL 385p P. U. \$ 30,740.00	30,740.00
1241 3111A111X001013 1107	1 Servidor Hewlett Proliant DL 385p P. U. \$ 30,740.00	30,740.00
1241 3111A111X001013 1108	1 Servidor Hewlett Proliant DL 385p P. U. \$ 30,740.00	30,740.00
1241 3111A111X001013 1109	1 Servidor Hewlett Proliant DL 385p P. U. \$ 30,740.00	30,740.00
1241 3111A111X001013 1110	1 Servidor Hewlett Proliant DL 385p P. U. \$ 30,740.00	30,740.00
1241 3111A111X001013 1111	1 Servidor Hewlett Proliant DL 385p P. U. \$ 30,740.00	30,740.00
1241 3111A111X001013 1112	1 Servidor Hewlett Proliant DL 385p P. U. \$ 30,740.00	30,740.00
1241 3111A111X001013 1113	1 Servidor Hewlett Proliant DL 385p P. U. \$ 30,740.00	30,740.00
1241 3111A111X001013 1114	1 Servidor Hewlett Proliant DL 385p P. U. \$ 30,740.00	30,740.00
1241 3111A111X001013 1115	1 Servidor Hewlett Proliant DL 385p P. U. \$ 30,740.00	30,740.00
1241 3111A111X001013 1116	1 Servidor Hewlett Proliant DL 385p P. U. \$ 30,740.00	30,740.00
1241 3111A111X001013 1117	1 Servidor Hewlett Proliant DL 385p P. U. \$ 30,740.00	30,740.00
1241 3111A111X001013 1118	1 Servidor Hewlett Proliant DL 385p P. U. \$ 30,740.00	30,740.00
1241 3111A111X001013 1119	1 Servidor Hewlett Proliant DL 385p P. U. \$ 30,740.00	30,740.00
1241 3111A111X001013 1120	1 Servidor Hewlett Proliant DL 385p P. U. \$ 30,740.00	30,740.00
1241 3111A111X001013 1121	1 Servidor Hewlett Proliant DL 385p P. U. \$ 30,740.00	30,740.00
1241 3111A111X001013 1122	1 Servidor Hewlett Proliant DL 385p P. U. \$ 30,740.00	30,740.00
1241 3111A111X001013 1123	1 Servidor Hewlett Proliant DL 385p P. U. \$ 30,740.00	30,740.00
1241 3111A111X001013 1124	1 Servidor Hewlett Proliant DL 385p P. U. \$ 30,740.00	30,740.00
1241 3111A111X001013 1125	1 Servidor Hewlett Proliant DL 385p P. U. \$ 30,740.00	30,740.00
1241 3111A111X001013 1126	1 Rack Metálico Optronics de 22 U P. U. \$ 10,440.00	10,440.00

**GOBIERNO CONSTITUCIONAL DEL ESTADO DE CHIAPAS**  
**COLEGIO DE ESTUDIOS CIENTÍFICOS Y TECNOLÓGICOS DEL ESTADO DE**  
**CHIAPAS**

**SISTEMA CONTABLE 2022**  
**RELACIÓN DE BIENES MUEBLES QUE COMPONEN SU PATRIMONIO**  
**Cuenta Pública al 31 de diciembre de 2022**

Página 69 de 248

Hora: 06:11:12p. m.

Fecha: 14/02/2023

Código	Descripción del Bien	Valor en Libros
1241 3111A111X001013 1127	1 Rack Metálico Optronics de 22 U P. U. \$ 10,440.00	10,440.00
1241 3111A111X001013 1128	1 Rack Metálico Optronics de 22 U P. U. \$ 10,440.00	10,440.00
1241 3111A111X001013 1129	1 Rack Metálico Optronics de 22 U P. U. \$ 10,440.00	10,440.00
1241 3111A111X001013 1130	1 Rack Metálico Optronics de 22 U P. U. \$ 10,440.00	10,440.00
1241 3111A111X001013 1131	1 Rack Metálico Optronics de 22 U P. U. \$ 10,440.00	10,440.00
1241 3111A111X001013 1132	1 Rack Metálico Optronics de 22 U P. U. \$ 10,440.00	10,440.00
1241 3111A111X001013 1133	1 Rack Metálico Optronics de 22 U P. U. \$ 10,440.00	10,440.00
1241 3111A111X001013 1134	1 Rack Metálico Optronics de 22 U P. U. \$ 10,440.00	10,440.00
1241 3111A111X001013 1135	1 Rack Metálico Optronics de 22 U P. U. \$ 10,440.00	10,440.00
1241 3111A111X001013 1136	1 Rack Metálico Optronics de 22 U P. U. \$ 10,440.00	10,440.00
1241 3111A111X001013 1137	1 Rack Metálico Optronics de 22 U P. U. \$ 10,440.00	10,440.00
1241 3111A111X001013 1138	1 Rack Metálico Optronics de 22 U P. U. \$ 10,440.00	10,440.00
1241 3111A111X001013 1139	1 Rack Metálico Optronics de 22 U P. U. \$ 10,440.00	10,440.00
1241 3111A111X001013 1140	1 Rack Metálico Optronics de 22 U P. U. \$ 10,440.00	10,440.00
1241 3111A111X001013 1141	1 Rack Metálico Optronics de 22 U P. U. \$ 10,440.00	10,440.00
1241 3111A111X001013 1142	1 Rack Metálico Optronics de 22 U P. U. \$ 10,440.00	10,440.00
1241 3111A111X001013 1143	1 Rack Metálico Optronics de 22 U P. U. \$ 10,440.00	10,440.00
1241 3111A111X001013 1144	1 Rack Metálico Optronics de 22 U P. U. \$ 10,440.00	10,440.00
1241 3111A111X001013 1145	1 Rack Metálico Optronics de 22 U P. U. \$ 10,440.00	10,440.00
1241 3111A111X001013 1146	1 Rack Metálico Optronics de 22 U P. U. \$ 10,440.00	10,440.00
1241 3111A111X001013 1147	1 Rack Metálico Optronics de 22 U P. U. \$ 10,440.00	10,440.00
1241 3111A111X001013 1148	1 Rack Metálico Optronics de 22 U P. U. \$ 10,440.00	10,440.00
1241 3111A111X001013 1149	1 Rack Metálico Optronics de 22 U P. U. \$ 10,440.00	10,440.00
1241 3111A111X001013 1150	1 Rack Metálico Optronics de 22 U P. U. \$ 10,440.00	10,440.00
1241 3111A111X001013 1151	1 Rack Metálico Optronics de 22 U P. U. \$ 10,440.00	10,440.00
1241 3111A111X001013 1152	1 Rack Metálico Optronics de 22 U P. U. \$ 10,440.00	10,440.00
1241 3111A111X001013 1153	1 Rack Metálico Optronics de 22 U P. U. \$ 10,440.00	10,440.00
1241 3111A111X001013 1154	1 Rack Metálico Optronics de 22 U P. U. \$ 10,440.00	10,440.00
1241 3111A111X001013 1155	1 Rack Metálico Optronics de 22 U P. U. \$ 10,440.00	10,440.00
1241 3111A111X001013 1156	1 Rack Metálico Optronics de 22 U P. U. \$ 10,440.00	10,440.00
1241 3111A111X001013 1157	1 Rack Metálico Optronics de 22 U P. U. \$ 10,440.00	10,440.00
1241 3111A111X001013 1158	1 Rack Metálico Optronics de 22 U P. U. \$ 10,440.00	10,440.00
1241 3111A111X001013 1159	1 Rack Metálico Optronics de 22 U P. U. \$ 10,440.00	10,440.00
1241 3111A111X001013 1160	1 Patch Panel Trendnet de 24 Puertos P. U. \$ 3,480.00	3,480.00
1241 3111A111X001013 1161	1 Patch Panel Trendnet de 24 Puertos P. U. \$ 3,480.00	3,480.00
1241 3111A111X001013 1162	1 Patch Panel Trendnet de 24 Puertos P. U. \$ 3,480.00	3,480.00
1241 3111A111X001013 1163	1 Patch Panel Trendnet de 24 Puertos P. U. \$ 3,480.00	3,480.00
1241 3111A111X001013 1164	1 Patch Panel Trendnet de 24 Puertos P. U. \$ 3,480.00	3,480.00
1241 3111A111X001013 1165	1 Patch Panel Trendnet de 24 Puertos P. U. \$ 3,480.00	3,480.00
1241 3111A111X001013 1166	1 Patch Panel Trendnet de 24 Puertos P. U. \$ 3,480.00	3,480.00
1241 3111A111X001013 1167	1 Patch Panel Trendnet de 24 Puertos P. U. \$ 3,480.00	3,480.00
1241 3111A111X001013 1168	1 Patch Panel Trendnet de 24 Puertos P. U. \$ 3,480.00	3,480.00



**GOBIERNO CONSTITUCIONAL DEL ESTADO DE CHIAPAS**  
**COLEGIO DE ESTUDIOS CIENTÍFICOS Y TECNOLÓGICOS DEL ESTADO DE**  
**CHIAPAS**

**SISTEMA CONTABLE 2022**  
**RELACIÓN DE BIENES MUEBLES QUE COMPONEN SU PATRIMONIO**  
**Cuenta Pública al 31 de diciembre de 2022**

Página 70 de 248

Hora: 06:11:12p. m.

Fecha: 14/02/2023

Código	Descripción del Bien	Valor en Libros
1241 3111A111X001013 1169	1 Patch Panel Trendnet de 24 Puertos P. U. \$ 3,480.00	3,480.00
1241 3111A111X001013 1170	1 Patch Panel Trendnet de 24 Puertos P. U. \$ 3,480.00	3,480.00
1241 3111A111X001013 1171	1 Patch Panel Trendnet de 24 Puertos P. U. \$ 3,480.00	3,480.00
1241 3111A111X001013 1172	1 Patch Panel Trendnet de 24 Puertos P. U. \$ 3,480.00	3,480.00
1241 3111A111X001013 1173	1 Patch Panel Trendnet de 24 Puertos P. U. \$ 3,480.00	3,480.00
1241 3111A111X001013 1174	1 Patch Panel Trendnet de 24 Puertos P. U. \$ 3,480.00	3,480.00
1241 3111A111X001013 1175	1 Patch Panel Trendnet de 24 Puertos P. U. \$ 3,480.00	3,480.00
1241 3111A111X001013 1176	1 Patch Panel Trendnet de 24 Puertos P. U. \$ 3,480.00	3,480.00
1241 3111A111X001013 1177	1 Patch Panel Trendnet de 24 Puertos P. U. \$ 3,480.00	3,480.00
1241 3111A111X001013 1178	1 Patch Panel Trendnet de 24 Puertos P. U. \$ 3,480.00	3,480.00
1241 3111A111X001013 1179	1 Patch Panel Trendnet de 24 Puertos P. U. \$ 3,480.00	3,480.00
1241 3111A111X001013 1180	1 Patch Panel Trendnet de 24 Puertos P. U. \$ 3,480.00	3,480.00
1241 3111A111X001013 1181	1 Patch Panel Trendnet de 24 Puertos P. U. \$ 3,480.00	3,480.00
1241 3111A111X001013 1182	1 Patch Panel Trendnet de 24 Puertos P. U. \$ 3,480.00	3,480.00
1241 3111A111X001013 1183	1 Patch Panel Trendnet de 24 Puertos P. U. \$ 3,480.00	3,480.00
1241 3111A111X001013 1184	1 Patch Panel Trendnet de 24 Puertos P. U. \$ 3,480.00	3,480.00
1241 3111A111X001013 1185	1 Patch Panel Trendnet de 24 Puertos P. U. \$ 3,480.00	3,480.00
1241 3111A111X001013 1186	1 Patch Panel Trendnet de 24 Puertos P. U. \$ 3,480.00	3,480.00
1241 3111A111X001013 1187	1 Patch Panel Trendnet de 24 Puertos P. U. \$ 3,480.00	3,480.00
1241 3111A111X001013 1188	1 Patch Panel Trendnet de 24 Puertos P. U. \$ 3,480.00	3,480.00
1241 3111A111X001013 1189	1 Patch Panel Trendnet de 24 Puertos P. U. \$ 3,480.00	3,480.00
1241 3111A111X001013 1190	1 Patch Panel Trendnet de 24 Puertos P. U. \$ 3,480.00	3,480.00
1241 3111A111X001013 1191	1 Patch Panel Trendnet de 24 Puertos P. U. \$ 3,480.00	3,480.00
1241 3111A111X001013 1192	1 Patch Panel Trendnet de 24 Puertos P. U. \$ 3,480.00	3,480.00
1241 3111A111X001013 1193	1 Patch Panel Trendnet de 24 Puertos P. U. \$ 3,480.00	3,480.00
1241 3111A111X001013 1194	1 Switch Trendnet 24 Puertos P. U. \$ 4,582.00	4,582.00
1241 3111A111X001013 1195	1 Switch Trendnet 24 Puertos P. U. \$ 4,582.00	4,582.00
1241 3111A111X001013 1196	1 Switch Trendnet 24 Puertos P. U. \$ 4,582.00	4,582.00
1241 3111A111X001013 1197	1 Switch Trendnet 24 Puertos P. U. \$ 4,582.00	4,582.00
1241 3111A111X001013 1198	1 Switch Trendnet 24 Puertos P. U. \$ 4,582.00	4,582.00
1241 3111A111X001013 1199	1 Switch Trendnet 24 Puertos P. U. \$ 4,582.00	4,582.00
1241 3111A111X001013 1200	1 Switch Trendnet 24 Puertos P. U. \$ 4,582.00	4,582.00
1241 3111A111X001013 1201	1 Switch Trendnet 24 Puertos P. U. \$ 4,582.00	4,582.00
1241 3111A111X001013 1202	1 Switch Trendnet 24 Puertos P. U. \$ 4,582.00	4,582.00
1241 3111A111X001013 1203	1 Switch Trendnet 24 Puertos P. U. \$ 4,582.00	4,582.00
1241 3111A111X001013 1204	1 Switch Trendnet 24 Puertos P. U. \$ 4,582.00	4,582.00
1241 3111A111X001013 1205	1 Switch Trendnet 24 Puertos P. U. \$ 4,582.00	4,582.00
1241 3111A111X001013 1206	1 Switch Trendnet 24 Puertos P. U. \$ 4,582.00	4,582.00
1241 3111A111X001013 1207	1 Switch Trendnet 24 Puertos P. U. \$ 4,582.00	4,582.00
1241 3111A111X001013 1208	1 Switch Trendnet 24 Puertos P. U. \$ 4,582.00	4,582.00
1241 3111A111X001013 1209	1 Switch Trendnet 24 Puertos P. U. \$ 4,582.00	4,582.00
1241 3111A111X001013 1210	1 Switch Trendnet 24 Puertos P. U. \$ 4,582.00	4,582.00

**GOBIERNO CONSTITUCIONAL DEL ESTADO DE CHIAPAS**  
**COLEGIO DE ESTUDIOS CIENTÍFICOS Y TECNOLÓGICOS DEL ESTADO DE**  
**CHIAPAS**

**SISTEMA CONTABLE 2022**  
**RELACIÓN DE BIENES MUEBLES QUE COMPONEN SU PATRIMONIO**  
**Cuenta Pública al 31 de diciembre de 2022**

Página 71 de 248

Hora: 06:11:12p. m.

Fecha: 14/02/2023

Código	Descripción del Bien	Valor en Libros
1241 3111A111X001013 1211	1 Switch Trendnet 24 Puertos P. U. \$ 4,582.00	4,582.00
1241 3111A111X001013 1212	1 Switch Trendnet 24 Puertos P. U. \$ 4,582.00	4,582.00
1241 3111A111X001013 1213	1 Switch Trendnet 24 Puertos P. U. \$ 4,582.00	4,582.00
1241 3111A111X001013 1214	1 Switch Trendnet 24 Puertos P. U. \$ 4,582.00	4,582.00
1241 3111A111X001013 1215	1 Switch Trendnet 24 Puertos P. U. \$ 4,582.00	4,582.00
1241 3111A111X001013 1216	1 Switch Trendnet 24 Puertos P. U. \$ 4,582.00	4,582.00
1241 3111A111X001013 1217	1 Switch Trendnet 24 Puertos P. U. \$ 4,582.00	4,582.00
1241 3111A111X001013 1218	1 Switch Trendnet 24 Puertos P. U. \$ 4,582.00	4,582.00
1241 3111A111X001013 1219	1 Switch Trendnet 24 Puertos P. U. \$ 4,582.00	4,582.00
1241 3111A111X001013 1220	1 Switch Trendnet 24 Puertos P. U. \$ 4,582.00	4,582.00
1241 3111A111X001013 1221	1 Switch Trendnet 24 Puertos P. U. \$ 4,582.00	4,582.00
1241 3111A111X001013 1222	1 Switch Trendnet 24 Puertos P. U. \$ 4,582.00	4,582.00
1241 3111A111X001013 1223	1 Switch Trendnet 24 Puertos P. U. \$ 4,582.00	4,582.00
1241 3111A111X001013 1224	1 Switch Trendnet 24 Puertos P. U. \$ 4,582.00	4,582.00
1241 3111A111X001013 1225	1 Switch Trendnet 24 Puertos P. U. \$ 4,582.00	4,582.00
1241 3111A111X001013 1226	1 Switch Trendnet 24 Puertos P. U. \$ 4,582.00	4,582.00
1241 3111A111X001013 1227	1 Switch Trendnet 24 Puertos P. U. \$ 4,582.00	4,582.00
1241 3111A111X001013 1228	1 Nobreak Tripp-Lite P. U. \$ 15,915.20	15,915.20
1241 3111A111X001013 1229	1 Nobreak Tripp-Lite P. U. \$ 15,915.20	15,915.20
1241 3111A111X001013 1230	1 Nobreak Tripp-Lite P. U. \$ 15,915.20	15,915.20
1241 3111A111X001013 1231	1 Nobreak Tripp-Lite P. U. \$ 15,915.20	15,915.20
1241 3111A111X001013 1232	1 Nobreak Tripp-Lite P. U. \$ 15,915.20	15,915.20
1241 3111A111X001013 1233	1 Nobreak Tripp-Lite P. U. \$ 15,915.20	15,915.20
1241 3111A111X001013 1234	1 Nobreak Tripp-Lite P. U. \$ 15,915.20	15,915.20
1241 3111A111X001013 1235	1 Nobreak Tripp-Lite P. U. \$ 15,915.20	15,915.20
1241 3111A111X001013 1236	1 Nobreak Tripp-Lite P. U. \$ 15,915.20	15,915.20
1241 3111A111X001013 1237	1 Nobreak Tripp-Lite P. U. \$ 15,915.20	15,915.20
1241 3111A111X001013 1238	1 Nobreak Tripp-Lite P. U. \$ 15,915.20	15,915.20
1241 3111A111X001013 1239	1 Nobreak Tripp-Lite P. U. \$ 15,915.20	15,915.20
1241 3111A111X001013 1240	1 Nobreak Tripp-Lite P. U. \$ 15,915.20	15,915.20
1241 3111A111X001013 1241	1 Nobreak Tripp-Lite P. U. \$ 15,915.20	15,915.20
1241 3111A111X001013 1242	1 Nobreak Tripp-Lite P. U. \$ 15,915.20	15,915.20
1241 3111A111X001013 1243	1 Nobreak Tripp-Lite P. U. \$ 15,915.20	15,915.20
1241 3111A111X001013 1244	1 Nobreak Tripp-Lite P. U. \$ 15,915.20	15,915.20
1241 3111A111X001013 1245	1 Nobreak Tripp-Lite P. U. \$ 15,915.20	15,915.20
1241 3111A111X001013 1246	1 Nobreak Tripp-Lite P. U. \$ 15,915.20	15,915.20
1241 3111A111X001013 1247	1 Nobreak Tripp-Lite P. U. \$ 15,915.20	15,915.20
1241 3111A111X001013 1248	1 Nobreak Tripp-Lite P. U. \$ 15,915.20	15,915.20
1241 3111A111X001013 1249	1 Nobreak Tripp-Lite P. U. \$ 15,915.20	15,915.20
1241 3111A111X001013 1250	1 Nobreak Tripp-Lite P. U. \$ 15,915.20	15,915.20
1241 3111A111X001013 1251	1 Nobreak Tripp-Lite P. U. \$ 15,915.20	15,915.20
1241 3111A111X001013 1252	1 Nobreak Tripp-Lite P. U. \$ 15,915.20	15,915.20

**GOBIERNO CONSTITUCIONAL DEL ESTADO DE CHIAPAS**  
**COLEGIO DE ESTUDIOS CIENTÍFICOS Y TECNOLÓGICOS DEL ESTADO DE**  
**CHIAPAS**

**SISTEMA CONTABLE 2022**  
**RELACIÓN DE BIENES MUEBLES QUE COMPONEN SU PATRIMONIO**  
**Cuenta Pública al 31 de diciembre de 2022**

Página 72 de 248

Hora: 06:11:12p. m.

Fecha: 14/02/2023

Código	Descripción del Bien	Valor en Libros
1241 3111A111X001013 1253	1 Nobreak Tripp-Lite P. U. \$ 15,915.20	15,915.20
1241 3111A111X001013 1254	1 Nobreak Tripp-Lite P. U. \$ 15,915.20	15,915.20
1241 3111A111X001013 1255	1 Nobreak Tripp-Lite P. U. \$ 15,915.20	15,915.20
1241 3111A111X001013 1256	1 Nobreak Tripp-Lite P. U. \$ 15,915.20	15,915.20
1241 3111A111X001013 1257	1 Nobreak Tripp-Lite P. U. \$ 15,915.20	15,915.20
1241 3111A111X001013 1258	1 Nobreak Tripp-Lite P. U. \$ 15,915.20	15,915.20
1241 3111A111X001013 1259	1 Nobreak Tripp-Lite P. U. \$ 15,915.20	15,915.20
1241 3111A111X001013 1260	1 Nobreak Tripp-Lite P. U. \$ 15,915.20	15,915.20
1241 3111A111X001013 1261	1 Computadora HP Pro P. U. \$ 6,844.00	6,844.00
1241 3111A111X001013 1262	1 Computadora HP Pro P. U. \$ 6,844.00	6,844.00
1241 3111A111X001013 1263	1 Computadora HP Pro P. U. \$ 6,844.00	6,844.00
1241 3111A111X001013 1264	1 Computadora HP Pro P. U. \$ 6,844.00	6,844.00
1241 3111A111X001013 1265	1 Computadora HP Pro P. U. \$ 6,844.00	6,844.00
1241 3111A111X001013 1266	1 Computadora HP Pro P. U. \$ 6,844.00	6,844.00
1241 3111A111X001013 1267	1 Computadora HP Pro P. U. \$ 6,844.00	6,844.00
1241 3111A111X001013 1268	1 Computadora HP Pro P. U. \$ 6,844.00	6,844.00
1241 3111A111X001013 1269	1 Computadora HP Pro P. U. \$ 6,844.00	6,844.00
1241 3111A111X001013 1270	1 Computadora HP Pro P. U. \$ 6,844.00	6,844.00
1241 3111A111X001013 1271	1 Computadora HP Pro P. U. \$ 6,844.00	6,844.00
1241 3111A111X001013 1272	1 Computadora HP Pro P. U. \$ 6,844.00	6,844.00
1241 3111A111X001013 1273	1 Computadora HP Pro P. U. \$ 6,844.00	6,844.00
1241 3111A111X001013 1274	1 Computadora HP Pro P. U. \$ 6,844.00	6,844.00
1241 3111A111X001013 1275	1 Computadora HP Pro P. U. \$ 6,844.00	6,844.00
1241 3111A111X001013 1276	1 Computadora HP Pro P. U. \$ 6,844.00	6,844.00
1241 3111A111X001013 1277	1 Computadora HP Pro P. U. \$ 6,844.00	6,844.00
1241 3111A111X001013 1278	1 Computadora HP Pro P. U. \$ 6,844.00	6,844.00
1241 3111A111X001013 1279	1 Computadora HP Pro P. U. \$ 6,844.00	6,844.00
1241 3111A111X001013 1280	1 Computadora HP Pro P. U. \$ 6,844.00	6,844.00
1241 3111A111X001013 1281	1 Computadora HP Pro P. U. \$ 6,844.00	6,844.00
1241 3111A111X001013 1282	1 Computadora HP Pro P. U. \$ 6,844.00	6,844.00
1241 3111A111X001013 1283	1 Computadora HP Pro P. U. \$ 6,844.00	6,844.00
1241 3111A111X001013 1284	1 Computadora HP Pro P. U. \$ 6,844.00	6,844.00
1241 3111A111X001013 1285	1 Computadora HP Pro P. U. \$ 6,844.00	6,844.00
1241 3111A111X001013 1286	1 Computadora HP Pro P. U. \$ 6,844.00	6,844.00
1241 3111A111X001013 1287	1 Computadora HP Pro P. U. \$ 6,844.00	6,844.00
1241 3111A111X001013 1288	1 Computadora HP Pro P. U. \$ 6,844.00	6,844.00
1241 3111A111X001013 1289	1 Computadora HP Pro P. U. \$ 6,844.00	6,844.00
1241 3111A111X001013 1290	1 Computadora HP Pro P. U. \$ 6,844.00	6,844.00
1241 3111A111X001013 1291	1 Computadora HP Pro P. U. \$ 6,844.00	6,844.00
1241 3111A111X001013 1292	1 Computadora HP Pro P. U. \$ 6,844.00	6,844.00
1241 3111A111X001013 1293	1 Computadora HP Pro P. U. \$ 6,844.00	6,844.00
1241 3111A111X001013 1294	1 Computadora HP Pro P. U. \$ 6,844.00	6,844.00

**GOBIERNO CONSTITUCIONAL DEL ESTADO DE CHIAPAS**  
**COLEGIO DE ESTUDIOS CIENTÍFICOS Y TECNOLÓGICOS DEL ESTADO DE**  
**CHIAPAS**

**SISTEMA CONTABLE 2022**  
**RELACIÓN DE BIENES MUEBLES QUE COMPONEN SU PATRIMONIO**  
**Cuenta Pública al 31 de diciembre de 2022**

Página 73 de 248

Hora: 06:11:12p. m.

Fecha: 14/02/2023

Código	Descripción del Bien	Valor en Libros
1241 3111A111X001013 1295	1 Impresora Zebra GK420 P. U. \$ 6,855.60	6,855.60
1241 3111A111X001013 1296	1 Impresora Zebra GK420 P. U. \$ 6,855.60	6,855.60
1241 31152851C001021 0002	1 CPU Marca Dell P. U. \$28,768.00	28,768.00
1241 31152851C001021 0003	1 Monitor Marca Dell P. U. \$8,560.80	8,560.80
1241 31152851C001021 0004	1 Impresora Multifuncional Marca RICOH P. U. \$30,225.19	30,225.19
1241 31174711Z001014 0009	1 Impresora HP Officejet PRO P. U. \$ 5,500.00	5,500.00
1241 31174711Z001014 0010	1 Impresora HP Officejet PRO P. U. \$ 5,500.00	5,500.00
1241 31174711Z001014 0011	1 Impresora HP Officejet PRO P. U. \$ 5,500.00	5,500.00
1241 31174711Z001014 0012	1 Impresora HP Officejet PRO P. U. \$ 5,500.00	5,500.00
1241 31174711Z001014 0013	1 Impresora HP Officejet PRO P. U. \$ 5,500.00	5,500.00
1241 31174711Z001014 0014	1 Impresora HP Officejet PRO P. U. \$ 5,500.00	5,500.00
1241 31174711Z001014 0015	1 Impresora HP Officejet PRO P. U. \$ 5,500.00	5,500.00
1241 31174711Z001014 0016	1 Impresora HP Officejet PRO P. U. \$ 5,500.00	5,500.00
1241 31174711Z001014 0017	1 Impresora HP Officejet PRO P. U. \$ 5,500.00	5,500.00
1241 31174711Z001014 0018	1 Impresora HP Officejet PRO P. U. \$ 5,500.00	5,500.00
1241 31174711Z001014 0019	1 Impresora HP Officejet PRO P. U. \$ 5,500.00	5,500.00
1241 31174711Z001014 0020	1 Impresora HP Officejet PRO P. U. \$ 5,500.00	5,500.00
1241 31174711Z001014 0021	1 Impresora HP Officejet PRO P. U. \$ 5,500.00	5,500.00
1241 31174711Z001014 0022	1 C.P.U. M-ProDesk P. U. \$ 9,686.00	9,686.00
1241 31174711Z001014 0023	1 C.P.U. M-ProDesk P. U. \$ 9,686.00	9,686.00
1241 31174711Z001014 0024	1 C.P.U. M-ProDesk P. U. \$ 9,686.00	9,686.00
1241 31174711Z001014 0025	1 C.P.U. M-ProDesk P. U. \$ 9,686.00	9,686.00
1241 31174711Z001014 0026	1 C.P.U. M-ProDesk P. U. \$ 9,686.00	9,686.00
1241 31174711Z001014 0027	1 C.P.U. M-ProDesk P. U. \$ 9,686.00	9,686.00
1241 31174711Z001014 0028	1 C.P.U. M-ProDesk P. U. \$ 9,686.00	9,686.00
1241 31174711Z001014 0029	1 C.P.U. M-ProDesk P. U. \$ 9,686.00	9,686.00
1241 31174711Z001014 0030	1 C.P.U. M-ProDesk P. U. \$ 9,686.00	9,686.00
1241 31174711Z001014 0031	1 C.P.U. M-ProDesk P. U. \$ 9,686.00	9,686.00
1241 31174711Z001014 0032	1 C.P.U. M-ProDesk P. U. \$ 9,686.00	9,686.00
1241 31174711Z001014 0033	1 C.P.U. M-ProDesk P. U. \$ 9,686.00	9,686.00
1241 31174711Z001014 0034	1 C.P.U. M-ProDesk P. U. \$ 9,686.00	9,686.00
1241 31174711Z001014 0035	1 C.P.U. M-ProDesk P. U. \$ 9,686.00	9,686.00
1241 31174711Z001014 0036	1 C.P.U. M-ProDesk P. U. \$ 9,686.00	9,686.00
1241 31174711Z001014 0037	1 C.P.U. M-ProDesk P. U. \$ 9,686.00	9,686.00
1241 31174711Z001014 0038	1 C.P.U. M-ProDesk P. U. \$ 9,686.00	9,686.00
1241 31174711Z001014 0039	1 C.P.U. M-ProDesk P. U. \$ 9,686.00	9,686.00
1241 31174711Z001014 0040	1 C.P.U. M-ProDesk P. U. \$ 9,686.00	9,686.00
1241 31174711Z001014 0041	1 C.P.U. M-ProDesk P. U. \$ 9,686.00	9,686.00
1241 31174711Z001014 0042	1 C.P.U. M-ProDesk P. U. \$ 9,686.00	9,686.00
1241 31174711Z001014 0043	1 C.P.U. M-ProDesk P. U. \$ 9,686.00	9,686.00
1241 31174711Z001014 0044	1 C.P.U. M-ProDesk P. U. \$ 9,686.00	9,686.00
1241 31174711Z001014 0045	1 C.P.U. M-ProDesk P. U. \$ 9,686.00	9,686.00

**GOBIERNO CONSTITUCIONAL DEL ESTADO DE CHIAPAS**  
**COLEGIO DE ESTUDIOS CIENTÍFICOS Y TECNOLÓGICOS DEL ESTADO DE**  
**CHIAPAS**

**SISTEMA CONTABLE 2022**  
**RELACIÓN DE BIENES MUEBLES QUE COMPONEN SU PATRIMONIO**  
**Cuenta Pública al 31 de diciembre de 2022**

Página 74 de 248

Hora: 06:11:12p. m.

Fecha: 14/02/2023

Código	Descripción del Bien	Valor en Libros
1241 31174711Z001014 0046	1 C.P.U. M-ProDesk P. U. \$ 9,686.00	9,686.00
1241 31174711Z001014 0047	1 C.P.U. M-ProDesk P. U. \$ 9,686.00	9,686.00
1241 31174711Z001014 0048	1 C.P.U. M-ProDesk P. U. \$ 9,686.00	9,686.00
1241 31174711Z001014 0049	1 C.P.U. M-ProDesk P. U. \$ 9,686.00	9,686.00
1241 31174711Z001014 0050	1 C.P.U. M-ProDesk P. U. \$ 9,686.00	9,686.00
1241 31174711Z001014 0051	1 C.P.U. M-ProDesk P. U. \$ 9,686.00	9,686.00
1241 31174711Z001014 0052	1 C.P.U. M-ProDesk P. U. \$ 9,686.00	9,686.00
1241 31174711Z001014 0053	1 C.P.U. M-ProDesk P. U. \$ 9,686.00	9,686.00
1241 31174711Z001014 0054	1 C.P.U. M-ProDesk P. U. \$ 9,686.00	9,686.00
1241 31174711Z001014 0055	1 C.P.U. M-ProDesk P. U. \$ 9,686.00	9,686.00
1241 31174711Z001014 0056	1 C.P.U. M-ProDesk P. U. \$ 9,686.00	9,686.00
1241 31174711Z001014 0057	1 C.P.U. M-ProDesk P. U. \$ 9,686.00	9,686.00
1241 31174711Z001014 0058	1 C.P.U. M-ProDesk P. U. \$ 9,686.00	9,686.00
1241 31174711Z001014 0059	1 Monitor LCD P. U. \$ 2,415.12	2,415.12
1241 31174711Z001014 0060	1 Monitor LCD P. U. \$ 2,415.12	2,415.12
1241 31174711Z001014 0061	1 Monitor LCD P. U. \$ 2,415.12	2,415.12
1241 31174711Z001014 0062	1 Monitor LCD P. U. \$ 2,415.12	2,415.12
1241 31174711Z001014 0063	1 Monitor LCD P. U. \$ 2,415.12	2,415.12
1241 31174711Z001014 0064	1 Monitor LCD P. U. \$ 2,415.12	2,415.12
1241 31174711Z001014 0065	1 Monitor LCD P. U. \$ 2,415.12	2,415.12
1241 31174711Z001014 0066	1 Monitor LCD P. U. \$ 2,415.12	2,415.12
1241 31174711Z001014 0067	1 Monitor LCD P. U. \$ 2,415.12	2,415.12
1241 31174711Z001014 0068	1 Monitor LCD P. U. \$ 2,415.12	2,415.12
1241 31174711Z001014 0069	1 Monitor LCD P. U. \$ 2,415.12	2,415.12
1241 31174711Z001014 0070	1 Monitor LCD P. U. \$ 2,415.12	2,415.12
1241 31174711Z001014 0071	1 Monitor LCD P. U. \$ 2,415.12	2,415.12
1241 31174711Z001014 0072	1 Monitor LCD P. U. \$ 2,415.12	2,415.12
1241 31174711Z001014 0073	1 Monitor LCD P. U. \$ 2,415.12	2,415.12
1241 31174711Z001014 0074	1 Monitor LCD P. U. \$ 2,415.12	2,415.12
1241 31174711Z001014 0075	1 Monitor LCD P. U. \$ 2,415.12	2,415.12
1241 31174711Z001014 0076	1 Monitor LCD P. U. \$ 2,415.12	2,415.12
1241 31174711Z001014 0077	1 Monitor LCD P. U. \$ 2,415.12	2,415.12
1241 31174711Z001014 0078	1 Monitor LCD P. U. \$ 2,415.12	2,415.12
1241 31174711Z001014 0079	1 Monitor LCD P. U. \$ 2,415.12	2,415.12
1241 31174711Z001014 0080	1 Monitor LCD P. U. \$ 2,415.12	2,415.12
1241 31174711Z001014 0081	1 Monitor LCD P. U. \$ 2,415.12	2,415.12
1241 31174711Z001014 0082	1 Monitor LCD P. U. \$ 2,415.12	2,415.12
1241 31174711Z001014 0083	1 Monitor LCD P. U. \$ 2,415.12	2,415.12
1241 31174711Z001014 0084	1 Monitor LCD P. U. \$ 2,415.12	2,415.12
1241 31174711Z001014 0085	1 Monitor LCD P. U. \$ 2,415.12	2,415.12
1241 31174711Z001014 0086	1 Monitor LCD P. U. \$ 2,415.12	2,415.12
1241 31174711Z001014 0087	1 Monitor LCD P. U. \$ 2,415.12	2,415.12

**GOBIERNO CONSTITUCIONAL DEL ESTADO DE CHIAPAS**  
**COLEGIO DE ESTUDIOS CIENTÍFICOS Y TECNOLÓGICOS DEL ESTADO DE**  
**CHIAPAS**

**SISTEMA CONTABLE 2022**  
**RELACIÓN DE BIENES MUEBLES QUE COMPONEN SU PATRIMONIO**  
**Cuenta Pública al 31 de diciembre de 2022**

Página 75 de 248

Hora: 06:11:12p. m.

Fecha: 14/02/2023

Código	Descripción del Bien	Valor en Libros
1241 31174711Z001014 0088	1 Monitor LCD P. U. \$ 2,415.12	2,415.12
1241 31174711Z001014 0089	1 Monitor LCD P. U. \$ 2,415.12	2,415.12
1241 31174711Z001014 0090	1 Monitor LCD P. U. \$ 2,415.12	2,415.12
1241 31174711Z001014 0091	1 Monitor LCD P. U. \$ 2,415.12	2,415.12
1241 31174711Z001014 0092	1 Monitor LCD P. U. \$ 2,415.12	2,415.12
1241 31174711Z001014 0093	1 Monitor LCD P. U. \$ 2,415.12	2,415.12
1241 31174711Z001014 0094	1 Monitor LCD P. U. \$ 2,415.12	2,415.12
1241 31174711Z001014 0095	1 Monitor LCD P. U. \$ 2,415.12	2,415.12
1241 31174711Z001014 0096	1 Computadora Portatil M-ProBook P. U. \$ 18,745.60	18,745.60
1241 31174711Z001014 0097	1 Computadora Portatil M-ProBook P. U. \$ 18,745.60	18,745.60
1241 31174711Z001014 0098	1 Computadora Portatil M-ProBook P. U. \$ 18,745.60	18,745.60
1241 31174711Z001014 0099	1 Computadora Portatil M-ProBook P. U. \$ 18,745.60	18,745.60
1241 31174711Z001014 0100	1 Computadora Portatil M-ProBook P. U. \$ 18,745.60	18,745.60
1241 31174711Z001014 0101	1 Computadora Portatil M-ProBook P. U. \$ 18,745.60	18,745.60
1241 31174711Z001014 0102	1 Escaner de baja velocidad P. U. \$ 8,433.20	8,433.20
1241 31174711Z001014 0103	1 Escaner de baja velocidad P. U. \$ 8,433.20	8,433.20
1241 31174711Z001014 0104	1 Impresora Laser Monocromatica P. U. \$ 4,060.00	4,060.00
1241 31174711Z001014 0105	1 Impresora Laser Monocromatica P. U. \$ 4,060.00	4,060.00
1241 31174711Z001014 0106	1 Impresora Laser Monocromatica P. U. \$ 4,060.00	4,060.00
1241 31174711Z001014 0107	1 Impresora Laser Monocromatica P. U. \$ 4,060.00	4,060.00
1241 31174711Z001014 0108	1 Impresora Laser Monocromatica P. U. \$ 4,060.00	4,060.00
1241 31174711Z001014 0109	1 Impresora Laser Monocromatica P. U. \$ 4,060.00	4,060.00
1241 31174711Z001014 0110	1 Impresora Laser Monocromatica P. U. \$ 4,060.00	4,060.00
1241 31174711Z001014 0111	1 Impresora Laser Monocromatica P. U. \$ 4,060.00	4,060.00
1241 31174711Z001014 0112	1 Impresora Laser Monocromatica P. U. \$ 4,060.00	4,060.00
1241 31174711Z001014 0113	1 Impresora Laser Monocromatica P. U. \$ 4,060.00	4,060.00
1241 31174711Z001014 0114	1 Impresora Laser Monocromatica P. U. \$ 4,060.00	4,060.00
1241 31174711Z001014 0115	1 Impresora Laser Monocromatica P. U. \$ 4,060.00	4,060.00
1241 31174711Z001014 0116	1 Impresora Laser Monocromatica P. U. \$ 4,060.00	4,060.00
1241 31174711Z001014 0117	1 Impresora Laser Monocromatica P. U. \$ 4,060.00	4,060.00
1241 31174711Z001014 0118	1 Impresora Laser Monocromatica P. U. \$ 4,060.00	4,060.00
1241 31174711Z001014 0119	1 Impresora Laser Monocromatica P. U. \$ 4,060.00	4,060.00
1241 31174711Z001014 0120	1 Impresora Laser Monocromatica P. U. \$ 4,060.00	4,060.00
1241 31174711Z001014 0121	1 Impresora Laser Monocromatica P. U. \$ 4,060.00	4,060.00
1241 31174711Z001014 0122	1 Impresora Laser Monocromatica P. U. \$ 4,060.00	4,060.00
1241 31174711Z001014 0123	1 Impresora Laser Monocromatica P. U. \$ 4,060.00	4,060.00
1241 31174711Z001014 0124	1 Impresora Laser Monocromatica P. U. \$ 4,060.00	4,060.00
1241 31174711Z001014 0125	1 Impresora Laser Monocromatica P. U. \$ 4,060.00	4,060.00
1241 31174711Z001014 0126	1 Escaner Medio Modelo Scanjet 5590 P. U. \$ 6,795.28	6,795.28
1241 31174711Z001014 0127	1 Escaner Medio Modelo Scanjet 5590 P. U. \$ 6,795.28	6,795.28
1241 31174711Z001014 0128	1 Escaner Medio Modelo Scanjet 5590 P. U. \$ 6,795.28	6,795.28
1241 31174711Z001014 0129	1 Escaner Medio Modelo Scanjet 5590 P. U. \$ 6,795.28	6,795.28



**GOBIERNO CONSTITUCIONAL DEL ESTADO DE CHIAPAS**  
**COLEGIO DE ESTUDIOS CIENTÍFICOS Y TECNOLÓGICOS DEL ESTADO DE**  
**CHIAPAS**

**SISTEMA CONTABLE 2022**  
**RELACIÓN DE BIENES MUEBLES QUE COMPONEN SU PATRIMONIO**  
**Cuenta Pública al 31 de diciembre de 2022**

Página 76 de 248

Hora: 06:11:12p. m.

Fecha: 14/02/2023

Código	Descripción del Bien	Valor en Libros
1241 31174711Z001014 0130	1 Escaner Medio Modelo Scanjet 5590 P. U. \$ 6,795.28	6,795.28
1241 31174711Z001014 0131	1 Escaner Medio Modelo Scanjet 5590 P. U. \$ 6,795.28	6,795.28
1241 31174711Z001014 0132	1 Escaner Medio Modelo Scanjet 5590 P. U. \$ 6,795.28	6,795.28
1241 31174711Z001014 0133	1 Escaner Medio Modelo Scanjet 5590 P. U. \$ 6,795.28	6,795.28
1241 31174711Z001014 0134	1 Escaner Medio Modelo Scanjet 5590 P. U. \$ 6,795.28	6,795.28
1241 31174711Z001014 0135	1 Escaner Medio Modelo Scanjet 5590 P. U. \$ 6,795.28	6,795.28
1241 31174711Z001014 0136	1 Escaner Medio Modelo Scanjet 5590 P. U. \$ 6,795.28	6,795.28
1241 31174711Z001014 0137	1 Escaner Medio Modelo Scanjet 5590 P. U. \$ 6,795.28	6,795.28
1241 31174711Z001014 0138	1 Escaner Medio Modelo Scanjet 5590 P. U. \$ 6,795.28	6,795.28
1241 3117AY11Y001004 0001	CPU P.U. \$ 4,418.82	4,418.82
1241 3117AY11Y001008 0005	Monitor P. U. \$ 3,064.46	3,064.46
1241 3117AY11Y001010 0009	Combo Touch Smart 600 HP P. U. \$ 27,413.04	27,413.04
1241 3117AY11Y001014 0002	Servidor (CPU) M-DL360P GEN8	60,000.00
1241 3117AY11Y001016 0002	Impresora HP Officejet PRO 8610 P. U. \$ 2,999.01	2,999.01
1241 3117AY11Y001017 0002	Multifuncional Epson L220 P. U. \$ 3,999.00	3,999.00
1241 3117AY11Y001018 0002	CPU P. U. \$ 7,540.00	7,540.00
1241 32159512U006022 0002	1 CPU Tipo B Procesador Intel Core Marca Lenovo P. U. \$ 35,380.00	35,380.00
1241 32159512U006022 0003	1 CPU Tipo B Procesador Intel Core Marca Lenovo P. U. \$ 35,380.00	35,380.00
1241 32159512U006022 0004	1 CPU Tipo B Procesador Intel Core Marca Lenovo P. U. \$ 35,380.00	35,380.00
1241 32159512U006022 0005	1 CPU Tipo B Procesador Intel Core Marca Lenovo P. U. \$ 35,380.00	35,380.00
1241 32159512U006022 0006	1 CPU Tipo B Procesador Intel Core Marca Lenovo P. U. \$ 35,380.00	35,380.00
1241 32159512U006022 0007	1 CPU Tipo B Procesador Intel Core Marca Lenovo P. U. \$ 35,380.00	35,380.00
1241 32159512U006022 0008	1 CPU Tipo B Procesador Intel Core Marca Lenovo P. U. \$ 35,380.00	35,380.00
1241 32159512U006022 0009	1 CPU Tipo B Procesador Intel Core Marca Lenovo P. U. \$ 35,380.00	35,380.00
1241 32159512U006022 0010	1 CPU Tipo B Procesador Intel Core Marca Lenovo P. U. \$ 35,380.00	35,380.00
1241 32159512U006022 0011	1 Impresora Laser Monocromática Marca Kyocera P. U. \$ 26,100.00	26,100.00
1241 32159512U006022 0012	1 Impresora Laser Monocromática Marca Kyocera P. U. \$ 26,100.00	26,100.00
1241 32159512U006022 0013	1 Impresora Laser Monocromática Marca Kyocera P. U. \$ 26,100.00	26,100.00
1241 32159512U006022 0014	1 Computadora Portátil Marca Lenovo P. U. \$ 41,180.00	41,180.00
1241 32159512U006022 0015	1 Computadora Portátil Marca Lenovo P. U. \$ 41,180.00	41,180.00
1241 32159512U006022 0016	1 Computadora Portátil Marca Lenovo P. U. \$ 41,180.00	41,180.00
1241 32159512U006022 0017	1 Impresora Laser Monocromática 55PPM Marca Kyocera M-Ecosys P. U. \$ 26,100.00	26,100.00
1241 32159512U006022 0018	1 Impresora Laser Monocromática 55PPM Marca Kyocera M-Ecosys P. U. \$ 26,100.00	26,100.00
1241 32159512U006022 0019	1 Impresora Laser Monocromática 55PPM Marca Kyocera M-Ecosys P. U. \$ 26,100.00	26,100.00
1241 32159512U006022 0020	1 Impresora Laser Monocromática 55PPM Marca Kyocera M-Ecosys P. U. \$ 26,100.00	26,100.00
1241 32159512U006022 0021	1 Impresora Laser Monocromática 55PPM Marca Kyocera M-Ecosys P. U. \$ 26,100.00	26,100.00
1241 32159512U006022 0022	1 Impresora Laser Monocromática 55PPM Marca Kyocera M-Ecosys P. U. \$ 26,100.00	26,100.00
1241 32159512U006022 0023	1 Impresora Laser Monocromática 55PPM Marca Kyocera M-Ecosys P. U. \$ 26,100.00	26,100.00

**GOBIERNO CONSTITUCIONAL DEL ESTADO DE CHIAPAS**  
**COLEGIO DE ESTUDIOS CIENTÍFICOS Y TECNOLÓGICOS DEL ESTADO DE**  
**CHIAPAS**

**SISTEMA CONTABLE 2022**  
**RELACIÓN DE BIENES MUEBLES QUE COMPONEN SU PATRIMONIO**  
**Cuenta Pública al 31 de diciembre de 2022**

Página 77 de 248

Hora: 06:11:12p. m.

Fecha: 14/02/2023

Código	Descripción del Bien	Valor en Libros
1241 32159512U006022 0024	1 Impresora Laser Monocromática 55PPM Marca Kyocera M-Ecosys P. U. \$ 26,100.00	26,100.00
1241 32159512U006022 0025	1 Impresora Laser Monocromática 55PPM Marca Kyocera M-Ecosys P. U. \$ 26,100.00	26,100.00
1241 32159512U006022 0026	1 Impresora Laser Monocromática 55PPM Marca Kyocera M-Ecosys P. U. \$ 26,100.00	26,100.00
1241 32159512U006022 0027	1 Impresora Laser Monocromática 55PPM Marca Kyocera M-Ecosys P. U. \$ 26,100.00	26,100.00
1241 32159512U006022 0028	1 Impresora Laser Monocromática 55PPM Marca Kyocera M-Ecosys P. U. \$ 26,100.00	26,100.00
1241 32159512U006022 0029	1 Impresora Laser Monocromática 55PPM Marca Kyocera M-Ecosys P. U. \$ 26,100.00	26,100.00
1241 32159512U006022 0030	1 Impresora Laser Monocromática 55PPM Marca Kyocera M-Ecosys P. U. \$ 26,100.00	26,100.00
1241 32159512U006022 0031	1 Impresora Laser Monocromática 55PPM Marca Kyocera M-Ecosys P. U. \$ 26,100.00	26,100.00
1241 32159599W001018 0002	Impresora Multifuncional Xerox F2100 DGT P. U. \$165,509.00	165,509.00
1241 32159599W001018 0003	Impresora Epson F2100 DGT P. U. \$ 210,000.00	210,000.00
1241 32159599W001018 0005	Computadora de Escritorio MSI P. U. \$ 35,396.27	35,396.27
1241 32159599W001018 0006	Lap Top DELL G7 P. U. \$ 33,490.00	33,490.00
1241 32159599W001018 0007	1 Computadora de Escritorio MSI P. U. \$ 35,396.26	35,396.26
1241 32159599W001018 0008	1 Computadora de Escritorio MSI P. U. \$ 35,396.26	35,396.26
1241 32159599W001019 0014	1 Computadora Pórtatil Mca. Lenovo M-ThinkPad P.U. \$22,061.28	22,061.28
1241 32159599W001019 0015	1 Computadora Pórtatil Mca. Lenovo M-ThinkPad P.U. \$22,061.28	22,061.28
1241 32159599W001019 0016	1 Computadora Pórtatil Mca. Lenovo M-ThinkPad P.U. \$22,061.28	22,061.28
1241 32159599W001019 0017	1 Computadora Pórtatil Mca. Lenovo M-ThinkPad P.U. \$22,061.28	22,061.28
1241 32159599W001019 0018	1 Computadora Pórtatil Mca. Lenovo M-ThinkPad P.U. \$22,061.28	22,061.28
1241 32159599W001019 0019	1 Computadora Pórtatil Mca. Lenovo M-ThinkPad P.U. \$22,061.28	22,061.28
1241 32159599W001019 0020	1 Computadora Pórtatil Mca. Lenovo M-ThinkPad P.U. \$22,061.28	22,061.28
1241 32159599W001019 0021	1 Computadora Pórtatil Mca. Lenovo M-ThinkPad P.U. \$22,061.28	22,061.28
1241 32159599W001019 0022	1 Computadora Pórtatil Mca. Lenovo M-ThinkPad P.U. \$22,061.28	22,061.28
1241 32159599W001019 0023	1 Computadora Pórtatil Mca. Lenovo M-ThinkPad P.U. \$22,061.28	22,061.28
1241 32159599W001019 0024	1 Computadora Pórtatil Mca. Lenovo M-ThinkPad P.U. \$22,061.28	22,061.28
1241 32159599W001019 0025	1 Computadora Pórtatil Mca. Lenovo M-ThinkPad P.U. \$22,061.28	22,061.28
1241 32159599W001019 0026	1 Computadora Pórtatil Mca. Lenovo M-ThinkPad P.U. \$22,061.28	22,061.28
1241 32159599W001019 0027	1 Computadora Pórtatil Mca. Lenovo M-ThinkPad P.U. \$22,061.28	22,061.28
1241 32159599W001019 0028	1 Computadora Pórtatil Mca. Lenovo M-ThinkPad P.U. \$22,061.28	22,061.28
1241 32159599W001019 0029	1 Computadora Pórtatil Mca. Lenovo M-ThinkPad P.U. \$22,061.28	22,061.28
1241 32159599W001019 0030	1 Computadora Pórtatil Mca. Lenovo M-ThinkPad P.U. \$22,061.28	22,061.28
1241 32159599W001019 0031	1 Computadora Pórtatil Mca. Lenovo M-ThinkPad P.U. \$22,061.28	22,061.28
1241 32159599W001019 0032	1 Computadora Pórtatil Mca. Lenovo M-ThinkPad P.U. \$22,061.28	22,061.28
1241 32159599W001019 0033	1 Computadora Pórtatil Mca. Lenovo M-ThinkPad P.U. \$22,061.28	22,061.28
1241 32159599W001019 0034	1 Computadora Pórtatil Mca. Lenovo M-ThinkPad P.U. \$22,061.28	22,061.28
1241 32159599W001019 0035	1 Computadora Pórtatil Mca. Lenovo M-ThinkPad P.U. \$22,061.29	22,061.29
1241 32159599W001019 0036	1 Computadora Pórtatil Mca. Lenovo M-ThinkPad P.U. \$22,061.29	22,061.29
1241 32159599W001019 0037	1 Computadora Pórtatil Mca. Lenovo M-ThinkPad P.U. \$22,061.29	22,061.29



**GOBIERNO CONSTITUCIONAL DEL ESTADO DE CHIAPAS**  
**COLEGIO DE ESTUDIOS CIENTÍFICOS Y TECNOLÓGICOS DEL ESTADO DE**  
**CHIAPAS**

**SISTEMA CONTABLE 2022**  
**RELACIÓN DE BIENES MUEBLES QUE COMPONEN SU PATRIMONIO**  
**Cuenta Pública al 31 de diciembre de 2022**

Página 78 de 248

Hora: 06:11:12p. m.

Fecha: 14/02/2023

Código	Descripción del Bien	Valor en Libros
1241 32159599W001019 0038	1 Computadora Pórtatil Mca. Lenovo M-ThinkPad P.U. \$22,061.29	22,061.29
1241 32159599W001019 0039	1 Computadora Pórtatil Mca. Lenovo M-ThinkPad P.U. \$22,061.29	22,061.29
1241 32159599W001019 0040	1 Computadora Pórtatil Mca. Lenovo M-ThinkPad P.U. \$22,061.29	22,061.29
1241 32159599W001019 0041	1 Computadora Pórtatil Mca. Lenovo M-ThinkPad P.U. \$22,061.29	22,061.29
1241 32159599W001019 0042	1 Computadora Pórtatil Mca. Lenovo M-ThinkPad P.U. \$22,061.29	22,061.29
1241 32159599W001019 0043	1 Computadora Pórtatil Mca. Lenovo M-ThinkPad P.U. \$22,061.29	22,061.29
1241 32159599W001019 0044	1 Computadora Pórtatil Mca. Lenovo M-ThinkPad P.U. \$22,061.29	22,061.29
1241 32159599W001019 0045	1 Computadora Pórtatil Mca. Lenovo M-ThinkPad P.U. \$22,061.29	22,061.29
1241 32159599W001019 0046	1 Computadora Pórtatil Mca. Lenovo M-ThinkPad P.U. \$22,061.29	22,061.29
1241 32159599W001019 0047	1 Computadora Pórtatil Mca. Lenovo M-ThinkPad P.U. \$22,061.29	22,061.29
1241 32159599W001019 0048	1 Computadora Pórtatil Mca. Lenovo M-ThinkPad P.U. \$22,061.29	22,061.29
1241 32159599W001019 0049	1 Computadora Pórtatil Mca. Lenovo M-ThinkPad P.U. \$22,061.29	22,061.29
1241 32159599W001019 0050	1 Computadora Pórtatil Mca. Lenovo M-ThinkPad P.U. \$22,061.29	22,061.29
1241 32159599W001019 0051	1 Computadora Pórtatil Mca. Lenovo M-ThinkPad P.U. \$22,061.29	22,061.29
1241 32159599W001019 0052	1 Computadora Pórtatil Mca. Lenovo M-ThinkPad P.U. \$22,061.29	22,061.29
1241 32159599W001019 0053	1 Computadora Pórtatil Mca. Lenovo M-ThinkPad P.U. \$22,061.29	22,061.29
1241 32159599W001019 0054	1 Computadora Pórtatil Mca. Lenovo M-ThinkPad P.U. \$22,061.29	22,061.29
1241 32159599W001019 0055	1 Computadora Pórtatil Mca. Lenovo M-ThinkPad P.U. \$22,061.29	22,061.29
1241 32159599W001019 0056	1 Computadora Pórtatil Mca. Lenovo M-ThinkPad P.U. \$22,061.29	22,061.29
1241 32159599W001019 0057	1 Computadora Pórtatil Mca. Lenovo M-ThinkPad P.U. \$22,061.29	22,061.29
1241 32159599W001019 0058	1 Computadora Pórtatil Mca. Lenovo M-ThinkPad P.U. \$22,061.29	22,061.29
1241 32159599W001019 0059	1 Computadora Pórtatil Mca. Lenovo M-ThinkPad P.U. \$22,061.29	22,061.29
1241 32159599W001019 0060	1 Computadora Pórtatil Mca. Lenovo M-ThinkPad P.U. \$22,061.29	22,061.29
1241 32159599W001019 0061	1 Computadora Pórtatil Mca. Lenovo M-ThinkPad P.U. \$22,061.29	22,061.29
1241 32159599W001019 0062	1 Computadora Pórtatil Mca. Lenovo M-ThinkPad P.U. \$22,061.29	22,061.29
1241 32159599W001019 0063	1 Computadora Pórtatil Mca. Lenovo M-ThinkPad P.U. \$22,061.29	22,061.29
1241 32159599W001019 0064	1 Computadora Pórtatil Mca. Lenovo M-ThinkPad P.U. \$22,061.29	22,061.29
1241 32159599W001019 0065	1 Computadora Pórtatil Mca. Lenovo M-ThinkPad P.U. \$22,061.29	22,061.29
1241 32159599W001019 0066	1 Computadora Pórtatil Mca. Lenovo M-ThinkPad P.U. \$22,061.29	22,061.29
1241 32159599W001019 0067	1 Computadora de Escritorio Mca. Lenovo M75q P.U. \$11,977.35	11,977.35
1241 32159599W001019 0068	1 Computadora de Escritorio Mca. Lenovo M75q P.U. \$11,977.35	11,977.35
1241 32159599W001019 0069	1 Computadora de Escritorio Mca. Lenovo M75q P.U. \$11,977.35	11,977.35
1241 32159599W001019 0070	1 Computadora de Escritorio Mca. Lenovo M75q P.U. \$11,977.35	11,977.35
1241 32159599W001019 0071	1 Computadora de Escritorio Mca. Lenovo M75q P.U. \$11,977.35	11,977.35
1241 32159599W001019 0072	1 Computadora de Escritorio Mca. Lenovo M75q P.U. \$11,977.35	11,977.35
1241 32159599W001019 0073	1 Computadora de Escritorio Mca. Lenovo M75q P.U. \$11,977.35	11,977.35
1241 32159599W001019 0074	1 Computadora de Escritorio Mca. Lenovo M75q P.U. \$11,977.35	11,977.35
1241 32159599W001019 0075	1 Computadora de Escritorio Mca. Lenovo M75q P.U. \$11,977.35	11,977.35
1241 32159599W001019 0076	1 Computadora de Escritorio Mca. Lenovo M75q P.U. \$11,977.35	11,977.35
1241 32159599W001019 0077	1 Computadora de Escritorio Mca. Lenovo M75q P.U. \$11,977.35	11,977.35
1241 32159599W001019 0078	1 Computadora de Escritorio Mca. Lenovo M75q P.U. \$11,977.35	11,977.35
1241 32159599W001019 0079	1 Computadora de Escritorio Mca. Lenovo M75q P.U. \$11,977.35	11,977.35

**GOBIERNO CONSTITUCIONAL DEL ESTADO DE CHIAPAS**  
**COLEGIO DE ESTUDIOS CIENTÍFICOS Y TECNOLÓGICOS DEL ESTADO DE**  
**CHIAPAS**

**SISTEMA CONTABLE 2022**  
**RELACIÓN DE BIENES MUEBLES QUE COMPONEN SU PATRIMONIO**  
**Cuenta Pública al 31 de diciembre de 2022**

Página 79 de 248

Hora: 06:11:12p. m.

Fecha: 14/02/2023

Código	Descripción del Bien	Valor en Libros
1241 32159599W001019 0080	1 Computadora de Escritorio Mca. Lenovo M75q P.U. \$11,977.35	11,977.35
1241 32159599W001019 0081	1 Computadora de Escritorio Mca. Lenovo M75q P.U. \$11,977.35	11,977.35
1241 32159599W001019 0082	1 Computadora de Escritorio Mca. Lenovo M75q P.U. \$11,977.35	11,977.35
1241 32159599W001019 0083	1 Computadora de Escritorio Mca. Lenovo M75q P.U. \$11,977.35	11,977.35
1241 32159599W001019 0084	1 Computadora de Escritorio Mca. Lenovo M75q P.U. \$11,977.35	11,977.35
1241 32159599W001019 0085	1 Computadora de Escritorio Mca. Lenovo M75q P.U. \$11,977.35	11,977.35
1241 32159599W001019 0086	1 Computadora de Escritorio Mca. Lenovo M75q P.U. \$11,977.35	11,977.35
1241 32159599W001019 0087	1 Computadora de Escritorio Mca. Lenovo M75q P.U. \$11,977.35	11,977.35
1241 32159599W001019 0088	1 Computadora de Escritorio Mca. Lenovo M75q P.U. \$11,977.35	11,977.35
1241 32159599W001019 0089	1 Computadora de Escritorio Mca. Lenovo M75q P.U. \$11,977.35	11,977.35
1241 32159599W001019 0090	1 Computadora de Escritorio Mca. Lenovo M75q P.U. \$11,977.35	11,977.35
1241 32159599W001019 0091	1 Computadora de Escritorio Mca. Lenovo M75q P.U. \$11,977.35	11,977.35
1241 32159599W001019 0092	1 Computadora de Escritorio Mca. Lenovo M75q P.U. \$11,977.35	11,977.35
1241 32159599W001019 0093	1 Computadora de Escritorio Mca. Lenovo M75q P.U. \$11,977.35	11,977.35
1241 32159599W001019 0094	1 Computadora de Escritorio Mca. Lenovo M75q P.U. \$11,977.35	11,977.35
1241 32159599W001019 0095	1 Computadora de Escritorio Mca. Lenovo M75q P.U. \$11,977.35	11,977.35
1241 32159599W001019 0096	1 Computadora de Escritorio Mca. Lenovo M75q P.U. \$11,977.35	11,977.35
1241 32159599W001019 0097	1 Computadora de Escritorio Mca. Lenovo M75q P.U. \$11,977.35	11,977.35
1241 32159599W001019 0098	1 Computadora de Escritorio Mca. Lenovo M75q P.U. \$11,977.35	11,977.35
1241 32159599W001019 0099	1 Computadora de Escritorio Mca. Lenovo M75q P.U. \$11,977.35	11,977.35
1241 32159599W001019 0100	1 Computadora de Escritorio Mca. Lenovo M75q P.U. \$11,977.35	11,977.35
1241 32159599W001019 0101	1 Computadora de Escritorio Mca. Lenovo M75q P.U. \$11,977.35	11,977.35
1241 32159599W001019 0102	1 Computadora de Escritorio Mca. Lenovo M75q P.U. \$11,977.35	11,977.35
1241 32159599W001019 0103	1 Computadora de Escritorio Mca. Lenovo M75q P.U. \$11,977.35	11,977.35
1241 32159599W001019 0104	1 Computadora de Escritorio Mca. Lenovo M75q P.U. \$11,977.35	11,977.35
1241 32159599W001019 0105	1 Computadora de Escritorio Mca. Lenovo M75q P.U. \$11,977.35	11,977.35
1241 32159599W001019 0106	1 Computadora de Escritorio Mca. Lenovo M75q P.U. \$11,977.35	11,977.35
1241 32159599W001019 0107	1 Computadora de Escritorio Mca. Lenovo M75q P.U. \$11,977.35	11,977.35
1241 32159599W001019 0108	1 Computadora de Escritorio Mca. Lenovo M75q P.U. \$11,977.35	11,977.35
1241 32159599W001019 0109	1 Computadora de Escritorio Mca. Lenovo M75q P.U. \$11,977.35	11,977.35
1241 32159599W001019 0110	1 Computadora de Escritorio Mca. Lenovo M75q P.U. \$11,977.35	11,977.35
1241 32159599W001019 0111	1 Computadora de Escritorio Mca. Lenovo M75q P.U. \$11,977.35	11,977.35
1241 32159599W001019 0112	1 Computadora de Escritorio Mca. Lenovo M75q P.U. \$11,977.35	11,977.35
1241 32159599W001019 0113	1 Computadora de Escritorio Mca. Lenovo M75q P.U. \$11,977.35	11,977.35
1241 32159599W001019 0114	1 Computadora de Escritorio Mca. Lenovo M75q P.U. \$11,977.35	11,977.35
1241 32159599W001019 0115	1 Computadora de Escritorio Mca. Lenovo M75q P.U. \$11,977.35	11,977.35
1241 32159599W001019 0116	1 Computadora de Escritorio Mca. Lenovo M75q P.U. \$11,977.35	11,977.35
1241 32159599W001019 0117	1 Computadora de Escritorio Mca. Lenovo M75q P.U. \$11,977.35	11,977.35
1241 32159599W001019 0118	1 Computadora de Escritorio Mca. Lenovo M75q P.U. \$11,977.35	11,977.35
1241 32159599W001019 0119	1 Computadora de Escritorio Mca. Lenovo M75q P.U. \$11,977.35	11,977.35
1241 32159599W001019 0120	1 Computadora de Escritorio Mca. Lenovo M75q P.U. \$11,977.35	11,977.35
1241 32159599W001019 0121	1 Computadora de Escritorio Mca. Lenovo M75q P.U. \$11,977.35	11,977.35

**GOBIERNO CONSTITUCIONAL DEL ESTADO DE CHIAPAS**  
**COLEGIO DE ESTUDIOS CIENTÍFICOS Y TECNOLÓGICOS DEL ESTADO DE**  
**CHIAPAS**

**SISTEMA CONTABLE 2022**  
**RELACIÓN DE BIENES MUEBLES QUE COMPONEN SU PATRIMONIO**  
**Cuenta Pública al 31 de diciembre de 2022**

Página 80 de 248

Hora: 06:11:12p. m.

Fecha: 14/02/2023

Código	Descripción del Bien	Valor en Libros
1241 32159599W001019 0122	1 Computadora de Escritorio Mca. Lenovo M75q P.U. \$11,977.35	11,977.35
1241 32159599W001019 0123	1 Computadora de Escritorio Mca. Lenovo M75q P.U. \$11,977.35	11,977.35
1241 32159599W001019 0124	1 Computadora de Escritorio Mca. Lenovo M75q P.U. \$11,977.35	11,977.35
1241 32159599W001019 0125	1 Computadora de Escritorio Mca. Lenovo M75q P.U. \$11,977.35	11,977.35
1241 32159599W001019 0126	1 Computadora de Escritorio Mca. Lenovo M75q P.U. \$11,977.35	11,977.35
1241 32159599W001019 0127	1 Computadora de Escritorio Mca. Lenovo M75q P.U. \$11,977.35	11,977.35
1241 32159599W001019 0128	1 Computadora de Escritorio Mca. Lenovo M75q P.U. \$11,977.35	11,977.35
1241 32159599W001019 0129	1 Computadora de Escritorio Mca. Lenovo M75q P.U. \$11,977.35	11,977.35
1241 32159599W001019 0130	1 Computadora de Escritorio Mca. Lenovo M75q P.U. \$11,977.35	11,977.35
1241 32159599W001019 0131	1 Computadora de Escritorio Mca. Lenovo M75q P.U. \$11,977.35	11,977.35
1241 32159599W001019 0132	1 Computadora de Escritorio Mca. Lenovo M75q P.U. \$11,977.35	11,977.35
1241 32159599W001019 0133	1 Computadora de Escritorio Mca. Lenovo M75q P.U. \$11,977.35	11,977.35
1241 32159599W001019 0134	1 Computadora de Escritorio Mca. Lenovo M75q P.U. \$11,977.35	11,977.35
1241 32159599W001019 0135	1 Computadora de Escritorio Mca. Lenovo M75q P.U. \$11,977.35	11,977.35
1241 32159599W001019 0136	1 Computadora de Escritorio Mca. Lenovo M75q P.U. \$11,977.35	11,977.35
1241 32159599W001019 0137	1 Computadora de Escritorio Mca. Lenovo M75q P.U. \$11,977.35	11,977.35
1241 32159599W001019 0138	1 Computadora de Escritorio Mca. Lenovo M75q P.U. \$11,977.35	11,977.35
1241 32159599W001019 0139	1 Computadora de Escritorio Mca. Lenovo M75q P.U. \$11,977.35	11,977.35
1241 32159599W001019 0140	1 Computadora de Escritorio Mca. Lenovo M75q P.U. \$11,977.35	11,977.35
1241 32159599W001019 0141	1 Computadora de Escritorio Mca. Lenovo M75q P.U. \$11,977.35	11,977.35
1241 32159599W001019 0142	1 Computadora de Escritorio Mca. Lenovo M75q P.U. \$11,977.35	11,977.35
1241 32159599W001019 0143	1 Computadora de Escritorio Mca. Lenovo M75q P.U. \$11,977.35	11,977.35
1241 32159599W001019 0144	1 Computadora de Escritorio Mca. Lenovo M75q P.U. \$11,977.35	11,977.35
1241 32159599W001019 0145	1 Computadora de Escritorio Mca. Lenovo M75q P.U. \$11,977.35	11,977.35
1241 32159599W001019 0146	1 Computadora de Escritorio Mca. Lenovo M75q P.U. \$11,977.35	11,977.35
1241 32159599W001019 0147	1 Computadora de Escritorio Mca. Lenovo M75q P.U. \$11,977.35	11,977.35
1241 32159599W001019 0148	1 Computadora de Escritorio Mca. Lenovo M75q P.U. \$11,977.35	11,977.35
1241 32159599W001019 0149	1 Computadora de Escritorio Mca. Lenovo M75q P.U. \$11,977.35	11,977.35
1241 32159599W001019 0150	1 Computadora de Escritorio Mca. Lenovo M75q P.U. \$11,977.35	11,977.35
1241 32159599W001019 0151	1 Computadora de Escritorio Mca. Lenovo M75q P.U. \$11,977.35	11,977.35
1241 32159599W001019 0152	1 Computadora de Escritorio Mca. Lenovo M75q P.U. \$11,977.35	11,977.35
1241 32159599W001019 0153	1 Computadora de Escritorio Mca. Lenovo M75q P.U. \$11,977.35	11,977.35
1241 32159599W001019 0154	1 Computadora de Escritorio Mca. Lenovo M75q P.U. \$11,977.35	11,977.35
1241 32159599W001019 0155	1 Computadora de Escritorio Mca. Lenovo M75q P.U. \$11,977.35	11,977.35
1241 32159599W001019 0156	1 Computadora de Escritorio Mca. Lenovo M75q P.U. \$11,977.35	11,977.35
1241 32159599W001019 0157	1 Computadora de Escritorio Mca. Lenovo M75q P.U. \$11,977.35	11,977.35
1241 32159599W001019 0158	1 Computadora de Escritorio Mca. Lenovo M75q P.U. \$11,977.35	11,977.35
1241 32159599W001019 0159	1 Computadora de Escritorio Mca. Lenovo M75q P.U. \$11,977.35	11,977.35
1241 32159599W001019 0160	1 Computadora de Escritorio Mca. Lenovo M75q P.U. \$11,977.35	11,977.35
1241 32159599W001019 0161	1 Computadora de Escritorio Mca. Lenovo M75q P.U. \$11,977.35	11,977.35
1241 32159599W001019 0162	1 Computadora de Escritorio Mca. Lenovo M75q P.U. \$11,977.35	11,977.35
1241 32159599W001019 0163	1 Computadora de Escritorio Mca. Lenovo M75q P.U. \$11,977.35	11,977.35

**GOBIERNO CONSTITUCIONAL DEL ESTADO DE CHIAPAS**  
**COLEGIO DE ESTUDIOS CIENTÍFICOS Y TECNOLÓGICOS DEL ESTADO DE**  
**CHIAPAS**

**SISTEMA CONTABLE 2022**  
**RELACIÓN DE BIENES MUEBLES QUE COMPONEN SU PATRIMONIO**  
**Cuenta Pública al 31 de diciembre de 2022**

Página 81 de 248

Hora: 06:11:12p. m.

Fecha: 14/02/2023

Código	Descripción del Bien	Valor en Libros
1241 32159599W001019 0164	1 Computadora de Escritorio Mca. Lenovo M75q P.U. \$11,977.35	11,977.35
1241 32159599W001019 0165	1 Computadora de Escritorio Mca. Lenovo M75q P.U. \$11,977.35	11,977.35
1241 32159599W001019 0166	1 Computadora de Escritorio Mca. Lenovo M75q P.U. \$11,977.35	11,977.35
1241 32159599W001019 0167	1 Computadora de Escritorio Mca. Lenovo M75q P.U. \$11,977.35	11,977.35
1241 32159599W001019 0168	1 Computadora de Escritorio Mca. Lenovo M75q P.U. \$11,977.35	11,977.35
1241 32159599W001019 0169	1 Computadora de Escritorio Mca. Lenovo M75q P.U. \$11,977.35	11,977.35
1241 32159599W001019 0170	1 Computadora de Escritorio Mca. Lenovo M75q P.U. \$11,977.35	11,977.35
1241 32159599W001019 0171	1 Computadora de Escritorio Mca. Lenovo M75q P.U. \$11,977.35	11,977.35
1241 32159599W001019 0172	1 Computadora de Escritorio Mca. Lenovo M75q P.U. \$11,977.35	11,977.35
1241 32159599W001019 0173	1 Computadora de Escritorio Mca. Lenovo M75q P.U. \$11,977.35	11,977.35
1241 32159599W001019 0174	1 Computadora de Escritorio Mca. Lenovo M75q P.U. \$11,977.35	11,977.35
1241 32159599W001019 0175	1 Computadora de Escritorio Mca. Lenovo M75q P.U. \$11,977.35	11,977.35
1241 32159599W001019 0176	1 Computadora de Escritorio Mca. Lenovo M75q P.U. \$11,977.35	11,977.35
1241 32159599W001019 0177	1 Computadora de Escritorio Mca. Lenovo M75q P.U. \$11,977.35	11,977.35
1241 32159599W001019 0178	1 Computadora de Escritorio Mca. Lenovo M75q P.U. \$11,977.35	11,977.35
1241 32159599W001019 0179	1 Computadora de Escritorio Mca. Lenovo M75q P.U. \$11,977.35	11,977.35
1241 32159599W001019 0180	1 Computadora de Escritorio Mca. Lenovo M75q P.U. \$11,977.35	11,977.35
1241 32159599W001019 0181	1 Computadora de Escritorio Mca. Lenovo M75q P.U. \$11,977.35	11,977.35
1241 32159599W001019 0182	1 Computadora de Escritorio Mca. Lenovo M75q P.U. \$11,977.35	11,977.35
1241 32159599W001019 0183	1 Computadora de Escritorio Mca. Lenovo M75q P.U. \$11,977.35	11,977.35
1241 32159599W001019 0184	1 Computadora de Escritorio Mca. Lenovo M75q P.U. \$11,977.35	11,977.35
1241 32159599W001019 0185	1 Computadora de Escritorio Mca. Lenovo M75q P.U. \$11,977.35	11,977.35
1241 32159599W001019 0186	1 Computadora de Escritorio Mca. Lenovo M75q P.U. \$11,977.35	11,977.35
1241 32159599W001019 0187	1 Computadora de Escritorio Mca. Lenovo M75q P.U. \$11,977.35	11,977.35
1241 32159599W001019 0188	1 Computadora de Escritorio Mca. Lenovo M75q P.U. \$11,977.35	11,977.35
1241 32159599W001019 0189	1 Computadora de Escritorio Mca. Lenovo M75q P.U. \$11,977.35	11,977.35
1241 32159599W001019 0190	1 Computadora de Escritorio Mca. Lenovo M75q P.U. \$11,977.35	11,977.35
1241 32159599W001019 0191	1 Computadora de Escritorio Mca. Lenovo M75q P.U. \$11,977.35	11,977.35
1241 32159599W001019 0192	1 Computadora de Escritorio Mca. Lenovo M75q P.U. \$11,977.35	11,977.35
1241 32159599W001019 0193	1 Computadora de Escritorio Mca. Lenovo M75q P.U. \$11,977.35	11,977.35
1241 32159599W001019 0194	1 Computadora de Escritorio Mca. Lenovo M75q P.U. \$11,977.35	11,977.35
1241 32159599W001019 0195	1 Computadora de Escritorio Mca. Lenovo M75q P.U. \$11,977.35	11,977.35
1241 32159599W001019 0196	1 Computadora de Escritorio Mca. Lenovo M75q P.U. \$11,977.35	11,977.35
1241 32159599W001019 0197	1 Computadora de Escritorio Mca. Lenovo M75q P.U. \$11,977.35	11,977.35
1241 32159599W001019 0198	1 Computadora de Escritorio Mca. Lenovo M75q P.U. \$11,977.35	11,977.35
1241 32159599W001019 0199	1 Computadora de Escritorio Mca. Lenovo M75q P.U. \$11,977.35	11,977.35
1241 32159599W001019 0200	1 Computadora de Escritorio Mca. Lenovo M75q P.U. \$11,977.35	11,977.35
1241 32159599W001019 0201	1 Computadora de Escritorio Mca. Lenovo M75q P.U. \$11,977.35	11,977.35
1241 32159599W001019 0202	1 Computadora de Escritorio Mca. Lenovo M75q P.U. \$11,977.35	11,977.35
1241 32159599W001019 0203	1 Computadora de Escritorio Mca. Lenovo M75q P.U. \$11,977.35	11,977.35
1241 32159599W001019 0204	1 Computadora de Escritorio Mca. Lenovo M75q P.U. \$11,977.35	11,977.35
1241 32159599W001019 0205	1 Computadora de Escritorio Mca. Lenovo M75q P.U. \$11,977.35	11,977.35

**GOBIERNO CONSTITUCIONAL DEL ESTADO DE CHIAPAS**  
**COLEGIO DE ESTUDIOS CIENTÍFICOS Y TECNOLÓGICOS DEL ESTADO DE**  
**CHIAPAS**

**SISTEMA CONTABLE 2022**  
**RELACIÓN DE BIENES MUEBLES QUE COMPONEN SU PATRIMONIO**  
**Cuenta Pública al 31 de diciembre de 2022**

Página 82 de 248

Hora: 06:11:12p. m.

Fecha: 14/02/2023

Código	Descripción del Bien	Valor en Libros
1241 32159599W001019 0206	1 Computadora de Escritorio Mca. Lenovo M75q P.U. \$11,977.35	11,977.35
1241 32159599W001019 0207	1 Computadora de Escritorio Mca. Lenovo M75q P.U. \$11,977.35	11,977.35
1241 32159599W001019 0208	1 Computadora de Escritorio Mca. Lenovo M75q P.U. \$11,977.35	11,977.35
1241 32159599W001019 0209	1 Computadora de Escritorio Mca. Lenovo M75q P.U. \$11,977.35	11,977.35
1241 32159599W001019 0210	1 Computadora de Escritorio Mca. Lenovo M75q P.U. \$11,977.35	11,977.35
1241 32159599W001019 0211	1 Computadora de Escritorio Mca. Lenovo M75q P.U. \$11,977.35	11,977.35
1241 32159599W001019 0212	1 Computadora de Escritorio Mca. Lenovo M75q P.U. \$11,977.35	11,977.35
1241 32159599W001019 0213	1 Computadora de Escritorio Mca. Lenovo M75q P.U. \$11,977.35	11,977.35
1241 32159599W001019 0214	1 Computadora de Escritorio Mca. Lenovo M75q P.U. \$11,977.35	11,977.35
1241 32159599W001019 0215	1 Computadora de Escritorio Mca. Lenovo M75q P.U. \$11,977.35	11,977.35
1241 32159599W001019 0216	1 Computadora de Escritorio Mca. Lenovo M75q P.U. \$11,977.35	11,977.35
1241 32159599W001019 0217	1 Computadora de Escritorio Mca. Lenovo M75q P.U. \$11,977.35	11,977.35
1241 32159599W001019 0218	1 Computadora de Escritorio Mca. Lenovo M75q P.U. \$11,977.35	11,977.35
1241 32159599W001019 0219	1 Computadora de Escritorio Mca. Lenovo M75q P.U. \$11,977.35	11,977.35
1241 32159599W001019 0220	1 Computadora de Escritorio Mca. Lenovo M75q P.U. \$11,977.35	11,977.35
1241 32159599W001019 0221	1 Computadora de Escritorio Mca. Lenovo M75q P.U. \$11,977.35	11,977.35
1241 32159599W001019 0222	1 Computadora de Escritorio Mca. Lenovo M75q P.U. \$11,977.35	11,977.35
1241 32159599W001019 0223	1 Computadora de Escritorio Mca. Lenovo M75q P.U. \$11,977.35	11,977.35
1241 32159599W001019 0224	1 Computadora de Escritorio Mca. Lenovo M75q P.U. \$11,977.35	11,977.35
1241 32159599W001019 0225	1 Computadora de Escritorio Mca. Lenovo M75q P.U. \$11,977.35	11,977.35
1241 32159599W001019 0226	1 Computadora de Escritorio Mca. Lenovo M75q P.U. \$11,977.35	11,977.35
1241 32159599W001019 0227	1 Computadora de Escritorio Mca. Lenovo M75q P.U. \$11,977.35	11,977.35
1241 32159599W001019 0228	1 Computadora de Escritorio Mca. Lenovo M75q P.U. \$11,977.34	11,977.34
1241 32159599W001019 0229	1 Computadora de Escritorio Mca. Lenovo M75q P.U. \$11,977.34	11,977.34
1241 32159599W001019 0230	1 Computadora de Escritorio Mca. Lenovo M75q P.U. \$11,977.34	11,977.34
1241 32159599W001019 0231	1 Computadora de Escritorio Mca. Lenovo M75q P.U. \$11,977.34	11,977.34
1241 32159599W001019 0232	1 Computadora de Escritorio Mca. Lenovo M75q P.U. \$11,977.34	11,977.34
1241 32159599W001019 0233	1 Computadora de Escritorio Mca. Lenovo M75q P.U. \$11,977.34	11,977.34
1241 32159599W001019 0234	1 Computadora de Escritorio Mca. Lenovo M75q P.U. \$11,977.34	11,977.34
1241 32159599W001019 0235	1 Computadora de Escritorio Mca. Lenovo M75q P.U. \$11,977.34	11,977.34
1241 32159599W001019 0236	1 Computadora de Escritorio Mca. Lenovo M75q P.U. \$11,977.34	11,977.34
1241 32159599W001019 0237	1 Computadora de Escritorio Mca. Lenovo M75q P.U. \$11,977.34	11,977.34
1241 32159599W001019 0238	1 Computadora de Escritorio Mca. Lenovo M75q P.U. \$11,977.34	11,977.34
1241 32159599W001019 0239	1 Computadora de Escritorio Mca. Lenovo M75q P.U. \$11,977.34	11,977.34
1241 32159599W001019 0240	1 Computadora de Escritorio Mca. Lenovo M75q P.U. \$11,977.34	11,977.34
1241 32159599W001019 0241	1 Computadora de Escritorio Mca. Lenovo M75q P.U. \$11,977.34	11,977.34
1241 32159599W001019 0242	1 Computadora de Escritorio Mca. Lenovo M75q P.U. \$11,977.34	11,977.34
1241 32159599W001019 0243	1 Computadora de Escritorio Mca. Lenovo M75q P.U. \$11,977.34	11,977.34
1241 32159599W001019 0244	1 Computadora de Escritorio Mca. Lenovo M75q P.U. \$11,977.34	11,977.34
1241 32159599W001019 0245	1 Computadora de Escritorio Mca. Lenovo M75q P.U. \$11,977.34	11,977.34
1241 32159599W001019 0246	1 Computadora de Escritorio Mca. Lenovo M75q P.U. \$11,977.34	11,977.34
1241 32159599W001019 0247	1 Computadora de Escritorio Mca. Lenovo M75q P.U. \$11,977.34	11,977.34



**GOBIERNO CONSTITUCIONAL DEL ESTADO DE CHIAPAS**  
**COLEGIO DE ESTUDIOS CIENTÍFICOS Y TECNOLÓGICOS DEL ESTADO DE**  
**CHIAPAS**

**SISTEMA CONTABLE 2022**  
**RELACIÓN DE BIENES MUEBLES QUE COMPONEN SU PATRIMONIO**  
**Cuenta Pública al 31 de diciembre de 2022**

Página 83 de 248

Hora: 06:11:12p. m.

Fecha: 14/02/2023

Código	Descripción del Bien	Valor en Libros
1241 32159599W001019 0248	1 Computadora de Escritorio Mca. Lenovo M75q P.U. \$11,977.34	11,977.34
1241 32159599W001019 0249	1 Computadora de Escritorio Mca. Lenovo M75q P.U. \$11,977.34	11,977.34
1241 32159599W001019 0250	1 Computadora de Escritorio Mca. Lenovo M75q P.U. \$11,977.34	11,977.34
1241 32159599W001019 0251	1 Computadora de Escritorio Mca. Lenovo M75q P.U. \$11,977.34	11,977.34
1241 32159599W001019 0252	1 Computadora de Escritorio Mca. Lenovo M75q P.U. \$11,977.34	11,977.34
1241 32159599W001019 0253	1 Computadora de Escritorio Mca. Lenovo M75q P.U. \$11,977.34	11,977.34
1241 32159599W001019 0254	1 Computadora de Escritorio Mca. Lenovo M75q P.U. \$11,977.34	11,977.34
1241 32159599W001019 0255	1 Computadora de Escritorio Mca. Lenovo M75q P.U. \$11,977.34	11,977.34
1241 32159599W001019 0256	1 Computadora de Escritorio Mca. Lenovo M75q P.U. \$11,977.34	11,977.34
1241 32159599W001019 0257	1 Computadora de Escritorio Mca. Lenovo M75q P.U. \$11,977.34	11,977.34
1241 32159599W001019 0258	1 Computadora de Escritorio Mca. Lenovo M75q P.U. \$11,977.34	11,977.34
1241 32159599W001019 0259	1 Computadora de Escritorio Mca. Lenovo M75q P.U. \$11,977.34	11,977.34
1241 32159599W001019 0260	1 Computadora de Escritorio Mca. Lenovo M75q P.U. \$11,977.34	11,977.34
1241 32159599W001019 0261	1 Computadora de Escritorio Mca. Lenovo M75q P.U. \$11,977.34	11,977.34
1241 32159599W001019 0262	1 Computadora de Escritorio Mca. Lenovo M75q P.U. \$11,977.34	11,977.34
1241 32159599W001019 0263	1 Computadora de Escritorio Mca. Lenovo M75q P.U. \$11,977.34	11,977.34
1241 32159599W001019 0264	1 Computadora de Escritorio Mca. Lenovo M75q P.U. \$11,977.34	11,977.34
1241 32159599W001019 0265	1 Computadora de Escritorio Mca. Lenovo M75q P.U. \$11,977.34	11,977.34
1241 32159599W001019 0266	1 Computadora de Escritorio Mca. Lenovo M75q P.U. \$11,977.34	11,977.34
1241 32159599W001019 0267	1 Computadora de Escritorio Mca. Lenovo M75q P.U. \$11,977.34	11,977.34
1241 32159599W001019 0268	1 Computadora de Escritorio Mca. Ghia M-Frontier P.U. \$12,176.52	12,176.52
1241 32159599W001019 0269	1 Computadora de Escritorio Mca. Ghia M-Frontier P.U. \$12,176.52	12,176.52
1241 32159599W001019 0270	1 Computadora de Escritorio Mca. Ghia M-Frontier P.U. \$12,176.52	12,176.52
1241 32159599W001019 0271	1 Computadora de Escritorio Mca. Ghia M-Frontier P.U. \$12,176.52	12,176.52
1241 32159599W001019 0272	1 Computadora de Escritorio Mca. Ghia M-Frontier P.U. \$12,176.52	12,176.52
1241 32159599W001019 0273	1 Computadora de Escritorio Mca. Ghia M-Frontier P.U. \$12,176.52	12,176.52
1241 32159599W001019 0274	1 Computadora de Escritorio Mca. Ghia M-Frontier P.U. \$12,176.52	12,176.52
1241 32159599W001019 0275	1 Computadora de Escritorio Mca. Ghia M-Frontier P.U. \$12,176.52	12,176.52
1241 32159599W001019 0276	1 Computadora de Escritorio Mca. Ghia M-Frontier P.U. \$12,176.52	12,176.52
1241 32159599W001019 0277	1 Computadora de Escritorio Mca. Ghia M-Frontier P.U. \$12,176.52	12,176.52
1241 32159599W001019 0278	1 Computadora de Escritorio Mca. Ghia M-Frontier P.U. \$12,176.52	12,176.52
1241 32159599W001019 0279	1 Computadora de Escritorio Mca. Ghia M-Frontier P.U. \$12,176.52	12,176.52
1241 32159599W001019 0280	1 Computadora de Escritorio Mca. Ghia M-Frontier P.U. \$12,176.52	12,176.52
1241 32159599W001019 0281	1 Computadora de Escritorio Mca. Ghia M-Frontier P.U. \$12,176.52	12,176.52
1241 32159599W001019 0282	1 Computadora de Escritorio Mca. Ghia M-Frontier P.U. \$12,176.52	12,176.52
1241 32159599W001019 0283	1 Computadora de Escritorio Mca. Ghia M-Frontier P.U. \$12,176.52	12,176.52
1241 32159599W001019 0284	1 Computadora de Escritorio Mca. Ghia M-Frontier P.U. \$12,176.52	12,176.52
1241 32159599W001019 0285	1 Computadora de Escritorio Mca. Ghia M-Frontier P.U. \$12,176.52	12,176.52
1241 32159599W001019 0286	1 Computadora de Escritorio Mca. Ghia M-Frontier P.U. \$12,176.52	12,176.52
1241 32159599W001019 0287	1 Computadora de Escritorio Mca. Ghia M-Frontier P.U. \$12,176.52	12,176.52
1241 32159599W001019 0288	1 Computadora de Escritorio Mca. Ghia M-Frontier P.U. \$12,176.52	12,176.52
1241 32159599W001019 0289	1 Computadora de Escritorio Mca. Ghia M-Frontier P.U. \$12,176.52	12,176.52

**GOBIERNO CONSTITUCIONAL DEL ESTADO DE CHIAPAS**  
**COLEGIO DE ESTUDIOS CIENTÍFICOS Y TECNOLÓGICOS DEL ESTADO DE**  
**CHIAPAS**

**SISTEMA CONTABLE 2022**  
**RELACIÓN DE BIENES MUEBLES QUE COMPONEN SU PATRIMONIO**  
**Cuenta Pública al 31 de diciembre de 2022**

Página 84 de 248

Hora: 06:11:12p. m.

Fecha: 14/02/2023

Código	Descripción del Bien	Valor en Libros
1241 32159599W001019 0290	1 Computadora de Escritorio Mca. Ghia M-Frontier P.U. \$12,176.52	12,176.52
1241 32159599W001019 0291	1 Computadora de Escritorio Mca. Ghia M-Frontier P.U. \$12,176.52	12,176.52
1241 32159599W001019 0292	1 Computadora de Escritorio Mca. Ghia M-Frontier P.U. \$12,176.52	12,176.52
1241 32159599W001019 0293	1 Computadora de Escritorio Mca. Ghia M-Frontier P.U. \$12,176.52	12,176.52
1241 32159599W001019 0294	1 Computadora de Escritorio Mca. Ghia M-Frontier P.U. \$12,176.52	12,176.52
1241 32159599W001019 0295	1 Computadora de Escritorio Mca. Ghia M-Frontier P.U. \$12,176.52	12,176.52
1241 32159599W001019 0296	1 Computadora de Escritorio Mca. Ghia M-Frontier P.U. \$12,176.52	12,176.52
1241 32159599W001019 0297	1 Computadora de Escritorio Mca. Ghia M-Frontier P.U. \$12,176.52	12,176.52
1241 32159599W001019 0298	1 Computadora de Escritorio Mca. Ghia M-Frontier P.U. \$12,176.52	12,176.52
1241 32159599W001019 0299	1 Computadora de Escritorio Mca. Ghia M-Frontier P.U. \$12,176.52	12,176.52
1241 32159599W001019 0300	1 Computadora de Escritorio Mca. Ghia M-Frontier P.U. \$12,176.52	12,176.52
1241 32159599W001019 0301	1 Computadora de Escritorio Mca. Ghia M-Frontier P.U. \$12,176.52	12,176.52
1241 32159599W001019 0302	1 Computadora de Escritorio Mca. Ghia M-Frontier P.U. \$12,176.52	12,176.52
1241 32159599W001019 0303	1 Computadora de Escritorio Mca. Ghia M-Frontier P.U. \$12,176.52	12,176.52
1241 32159599W001019 0304	1 Computadora de Escritorio Mca. Ghia M-Frontier P.U. \$12,176.52	12,176.52
1241 32159599W001019 0305	1 Computadora de Escritorio Mca. Ghia M-Frontier P.U. \$12,176.52	12,176.52
1241 32159599W001019 0306	1 Computadora de Escritorio Mca. Ghia M-Frontier P.U. \$12,176.52	12,176.52
1241 32159599W001019 0307	1 Computadora de Escritorio Mca. Ghia M-Frontier P.U. \$12,176.52	12,176.52
1241 32159599W001019 0308	1 Computadora de Escritorio Mca. Ghia M-Frontier P.U. \$12,176.52	12,176.52
1241 32159599W001019 0309	1 Computadora de Escritorio Mca. Ghia M-Frontier P.U. \$12,176.52	12,176.52
1241 32159599W001019 0310	1 Computadora de Escritorio Mca. Ghia M-Frontier P.U. \$12,176.52	12,176.52
1241 32159599W001019 0311	1 Computadora de Escritorio Mca. Ghia M-Frontier P.U. \$12,176.52	12,176.52
1241 32159599W001019 0312	1 Computadora de Escritorio Mca. Ghia M-Frontier P.U. \$12,176.52	12,176.52
1241 32159599W001019 0313	1 Computadora de Escritorio Mca. Ghia M-Frontier P.U. \$12,176.52	12,176.52
1241 32159599W001019 0314	1 Computadora de Escritorio Mca. Ghia M-Frontier P.U. \$12,176.52	12,176.52
1241 32159599W001019 0315	1 Computadora de Escritorio Mca. Ghia M-Frontier P.U. \$12,176.52	12,176.52
1241 32159599W001019 0316	1 Computadora de Escritorio Mca. Ghia M-Frontier P.U. \$12,176.52	12,176.52
1241 32159599W001019 0317	1 Computadora de Escritorio Mca. Ghia M-Frontier P.U. \$12,176.52	12,176.52
1241 32159599W001019 0318	1 Computadora de Escritorio Mca. Ghia M-Frontier P.U. \$12,176.52	12,176.52
1241 32159599W001019 0319	1 Computadora de Escritorio Mca. Ghia M-Frontier P.U. \$12,176.52	12,176.52
1241 32159599W001019 0320	1 Computadora de Escritorio Mca. Ghia M-Frontier P.U. \$12,176.52	12,176.52
1241 32159599W001019 0321	1 Computadora de Escritorio Mca. Ghia M-Frontier P.U. \$12,176.52	12,176.52
1241 32159599W001019 0322	1 Computadora de Escritorio Mca. Ghia M-Frontier P.U. \$12,176.52	12,176.52
1241 32159599W001019 0323	1 Computadora de Escritorio Mca. Ghia M-Frontier P.U. \$12,176.52	12,176.52
1241 32159599W001019 0324	1 Computadora de Escritorio Mca. Ghia M-Frontier P.U. \$12,176.52	12,176.52
1241 32159599W001019 0325	1 Computadora de Escritorio Mca. Ghia M-Frontier P.U. \$12,176.52	12,176.52
1241 32159599W001019 0326	1 Computadora de Escritorio Mca. Ghia M-Frontier P.U. \$12,176.52	12,176.52
1241 32159599W001019 0327	1 Computadora de Escritorio Mca. Ghia M-Frontier P.U. \$12,176.52	12,176.52
1241 32159599W001019 0328	1 Computadora de Escritorio Mca. Ghia M-Frontier P.U. \$12,176.52	12,176.52
1241 32159599W001019 0329	1 Computadora de Escritorio Mca. Ghia M-Frontier P.U. \$12,176.52	12,176.52
1241 32159599W001019 0330	1 Computadora de Escritorio Mca. Ghia M-Frontier P.U. \$12,176.52	12,176.52
1241 32159599W001019 0331	1 Computadora de Escritorio Mca. Ghia M-Frontier P.U. \$12,176.52	12,176.52

**GOBIERNO CONSTITUCIONAL DEL ESTADO DE CHIAPAS**  
**COLEGIO DE ESTUDIOS CIENTÍFICOS Y TECNOLÓGICOS DEL ESTADO DE**  
**CHIAPAS**

**SISTEMA CONTABLE 2022**  
**RELACIÓN DE BIENES MUEBLES QUE COMPONEN SU PATRIMONIO**  
**Cuenta Pública al 31 de diciembre de 2022**

Página 85 de 248

Hora: 06:11:12p. m.

Fecha: 14/02/2023

Código	Descripción del Bien	Valor en Libros
1241 32159599W001019 0332	1 Computadora de Escritorio Mca. Ghia M-Frontier P.U. \$12,176.52	12,176.52
1241 32159599W001019 0333	1 Computadora de Escritorio Mca. Ghia M-Frontier P.U. \$12,176.52	12,176.52
1241 32159599W001019 0334	1 Computadora de Escritorio Mca. Ghia M-Frontier P.U. \$12,176.52	12,176.52
1241 32159599W001019 0335	1 Computadora de Escritorio Mca. Ghia M-Frontier P.U. \$12,176.52	12,176.52
1241 32159599W001019 0336	1 Computadora de Escritorio Mca. Ghia M-Frontier P.U. \$12,176.52	12,176.52
1241 32159599W001019 0337	1 Computadora de Escritorio Mca. Ghia M-Frontier P.U. \$12,176.52	12,176.52
1241 32159599W001019 0338	1 Computadora de Escritorio Mca. Ghia M-Frontier P.U. \$12,176.52	12,176.52
1241 32159599W001019 0339	1 Computadora de Escritorio Mca. Ghia M-Frontier P.U. \$12,176.52	12,176.52
1241 32159599W001019 0340	1 Computadora de Escritorio Mca. Ghia M-Frontier P.U. \$12,176.52	12,176.52
1241 32159599W001019 0341	1 Computadora de Escritorio Mca. Ghia M-Frontier P.U. \$12,176.52	12,176.52
1241 32159599W001019 0342	1 Computadora de Escritorio Mca. Ghia M-Frontier P.U. \$12,176.52	12,176.52
1241 32159599W001019 0343	1 Computadora de Escritorio Mca. Ghia M-Frontier P.U. \$12,176.52	12,176.52
1241 32159599W001019 0344	1 Computadora de Escritorio Mca. Ghia M-Frontier P.U. \$12,176.52	12,176.52
1241 32159599W001019 0345	1 Computadora de Escritorio Mca. Ghia M-Frontier P.U. \$12,176.52	12,176.52
1241 32159599W001019 0346	1 Computadora de Escritorio Mca. Ghia M-Frontier P.U. \$12,176.52	12,176.52
1241 32159599W001019 0347	1 Computadora de Escritorio Mca. Ghia M-Frontier P.U. \$12,176.52	12,176.52
1241 32159599W001019 0348	1 Computadora de Escritorio Mca. Ghia M-Frontier P.U. \$12,176.52	12,176.52
1241 32159599W001019 0349	1 Computadora de Escritorio Mca. Ghia M-Frontier P.U. \$12,176.52	12,176.52
1241 32159599W001019 0350	1 Computadora de Escritorio Mca. Ghia M-Frontier P.U. \$12,176.52	12,176.52
1241 32159599W001019 0351	1 Computadora de Escritorio Mca. Ghia M-Frontier P.U. \$12,176.52	12,176.52
1241 32159599W001019 0352	1 Computadora de Escritorio Mca. Ghia M-Frontier P.U. \$12,176.52	12,176.52
1241 32159599W001019 0353	1 Computadora de Escritorio Mca. Ghia M-Frontier P.U. \$12,176.52	12,176.52
1241 32159599W001019 0354	1 Computadora de Escritorio Mca. Ghia M-Frontier P.U. \$12,176.52	12,176.52
1241 32159599W001019 0355	1 Computadora de Escritorio Mca. Ghia M-Frontier P.U. \$12,176.52	12,176.52
1241 32159599W001019 0356	1 Computadora de Escritorio Mca. Ghia M-Frontier P.U. \$12,176.52	12,176.52
1241 32159599W001019 0357	1 Computadora de Escritorio Mca. Ghia M-Frontier P.U. \$12,176.52	12,176.52
1241 32159599W001019 0358	1 Computadora de Escritorio Mca. Ghia M-Frontier P.U. \$12,176.52	12,176.52
1241 32159599W001019 0359	1 Computadora de Escritorio Mca. Ghia M-Frontier P.U. \$12,176.52	12,176.52
1241 32159599W001019 0360	1 Computadora de Escritorio Mca. Ghia M-Frontier P.U. \$12,176.52	12,176.52
1241 32159599W001019 0361	1 Computadora de Escritorio Mca. Ghia M-Frontier P.U. \$12,176.52	12,176.52
1241 32159599W001019 0362	1 Computadora de Escritorio Mca. Ghia M-Frontier P.U. \$12,176.52	12,176.52
1241 32159599W001019 0363	1 Computadora de Escritorio Mca. Ghia M-Frontier P.U. \$12,176.52	12,176.52
1241 32159599W001019 0364	1 Computadora de Escritorio Mca. Ghia M-Frontier P.U. \$12,176.52	12,176.52
1241 32159599W001019 0365	1 Computadora de Escritorio Mca. Ghia M-Frontier P.U. \$12,176.52	12,176.52
1241 32159599W001019 0366	1 Computadora de Escritorio Mca. Ghia M-Frontier P.U. \$12,176.52	12,176.52
1241 32159599W001019 0367	1 Computadora de Escritorio Mca. Ghia M-Frontier P.U. \$12,176.52	12,176.52
1241 32159599W001019 0368	1 Computadora de Escritorio Mca. Ghia M-Frontier P.U. \$12,176.52	12,176.52
1241 32159599W001019 0369	1 Computadora de Escritorio Mca. Ghia M-Frontier P.U. \$12,176.52	12,176.52
1241 32159599W001019 0370	1 Computadora de Escritorio Mca. Ghia M-Frontier P.U. \$12,176.52	12,176.52
1241 32159599W001019 0371	1 Computadora de Escritorio Mca. Ghia M-Frontier P.U. \$12,176.52	12,176.52
1241 32159599W001019 0372	1 Computadora de Escritorio Mca. Ghia M-Frontier P.U. \$12,176.52	12,176.52
1241 32159599W001019 0373	1 Computadora de Escritorio Mca. Ghia M-Frontier P.U. \$12,176.52	12,176.52



**GOBIERNO CONSTITUCIONAL DEL ESTADO DE CHIAPAS**  
**COLEGIO DE ESTUDIOS CIENTÍFICOS Y TECNOLÓGICOS DEL ESTADO DE**  
**CHIAPAS**

**SISTEMA CONTABLE 2022**  
**RELACIÓN DE BIENES MUEBLES QUE COMPONEN SU PATRIMONIO**  
**Cuenta Pública al 31 de diciembre de 2022**

Página 86 de 248

Hora: 06:11:12p. m.

Fecha: 14/02/2023

Código	Descripción del Bien	Valor en Libros
1241 32159599W001019 0374	1 Computadora de Escritorio Mca. Ghia M-Frontier P.U. \$12,176.52	12,176.52
1241 32159599W001019 0375	1 Computadora de Escritorio Mca. Ghia M-Frontier P.U. \$12,176.52	12,176.52
1241 32159599W001019 0376	1 Computadora de Escritorio Mca. Ghia M-Frontier P.U. \$12,176.52	12,176.52
1241 32159599W001019 0377	1 Computadora de Escritorio Mca. Ghia M-Frontier P.U. \$12,176.52	12,176.52
1241 32159599W001019 0378	1 Computadora de Escritorio Mca. Ghia M-Frontier P.U. \$12,176.52	12,176.52
1241 32159599W001019 0379	1 Computadora de Escritorio Mca. Ghia M-Frontier P.U. \$12,176.52	12,176.52
1241 32159599W001019 0380	1 Computadora de Escritorio Mca. Ghia M-Frontier P.U. \$12,176.52	12,176.52
1241 32159599W001019 0381	1 Computadora de Escritorio Mca. Ghia M-Frontier P.U. \$12,176.52	12,176.52
1241 32159599W001019 0382	1 Computadora de Escritorio Mca. Ghia M-Frontier P.U. \$12,176.52	12,176.52
1241 32159599W001019 0383	1 Computadora de Escritorio Mca. Ghia M-Frontier P.U. \$12,176.52	12,176.52
1241 32159599W001019 0384	1 Computadora de Escritorio Mca. Ghia M-Frontier P.U. \$12,176.52	12,176.52
1241 32159599W001019 0385	1 Computadora de Escritorio Mca. Ghia M-Frontier P.U. \$12,176.52	12,176.52
1241 32159599W001019 0386	1 Computadora de Escritorio Mca. Ghia M-Frontier P.U. \$12,176.52	12,176.52
1241 32159599W001019 0387	1 Computadora de Escritorio Mca. Ghia M-Frontier P.U. \$12,176.52	12,176.52
1241 32159599W001019 0388	1 Computadora de Escritorio Mca. Ghia M-Frontier P.U. \$12,176.52	12,176.52
1241 32159599W001019 0389	1 Computadora de Escritorio Mca. Ghia M-Frontier P.U. \$12,176.52	12,176.52
1241 32159599W001019 0390	1 Computadora de Escritorio Mca. Ghia M-Frontier P.U. \$12,176.52	12,176.52
1241 32159599W001019 0391	1 Computadora de Escritorio Mca. Ghia M-Frontier P.U. \$12,176.52	12,176.52
1241 32159599W001019 0392	1 Computadora de Escritorio Mca. Ghia M-Frontier P.U. \$12,176.52	12,176.52
1241 32159599W001019 0393	1 Computadora de Escritorio Mca. Ghia M-Frontier P.U. \$12,176.52	12,176.52
1241 32159599W001019 0394	1 Computadora de Escritorio Mca. Ghia M-Frontier P.U. \$12,176.52	12,176.52
1241 32159599W001019 0395	1 Computadora de Escritorio Mca. Ghia M-Frontier P.U. \$12,176.52	12,176.52
1241 32159599W001019 0396	1 Computadora de Escritorio Mca. Ghia M-Frontier P.U. \$12,176.52	12,176.52
1241 32159599W001019 0397	1 Computadora de Escritorio Mca. Ghia M-Frontier P.U. \$12,176.52	12,176.52
1241 32159599W001019 0398	1 Computadora de Escritorio Mca. Ghia M-Frontier P.U. \$12,176.52	12,176.52
1241 32159599W001019 0399	1 Computadora de Escritorio Mca. Ghia M-Frontier P.U. \$12,176.52	12,176.52
1241 32159599W001019 0400	1 Computadora de Escritorio Mca. Ghia M-Frontier P.U. \$12,176.52	12,176.52
1241 32159599W001019 0401	1 Computadora de Escritorio Mca. Ghia M-Frontier P.U. \$12,176.52	12,176.52
1241 32159599W001019 0402	1 Computadora de Escritorio Mca. Ghia M-Frontier P.U. \$12,176.52	12,176.52
1241 32159599W001019 0403	1 Computadora de Escritorio Mca. Ghia M-Frontier P.U. \$12,176.52	12,176.52
1241 32159599W001019 0404	1 Computadora de Escritorio Mca. Ghia M-Frontier P.U. \$12,176.52	12,176.52
1241 32159599W001019 0405	1 Computadora de Escritorio Mca. Ghia M-Frontier P.U. \$12,176.52	12,176.52
1241 32159599W001019 0406	1 Computadora de Escritorio Mca. Ghia M-Frontier P.U. \$12,176.52	12,176.52
1241 32159599W001019 0407	1 Computadora de Escritorio Mca. Ghia M-Frontier P.U. \$12,176.52	12,176.52
1241 32159599W001019 0408	1 Computadora de Escritorio Mca. Ghia M-Frontier P.U. \$12,176.52	12,176.52
1241 32159599W001019 0409	1 Computadora de Escritorio Mca. Ghia M-Frontier P.U. \$12,176.52	12,176.52
1241 32159599W001019 0410	1 Computadora de Escritorio Mca. Ghia M-Frontier P.U. \$12,176.52	12,176.52
1241 32159599W001019 0411	1 Computadora de Escritorio Mca. Ghia M-Frontier P.U. \$12,176.52	12,176.52
1241 32159599W001019 0412	1 Computadora de Escritorio Mca. Ghia M-Frontier P.U. \$12,176.52	12,176.52
1241 32159599W001019 0413	1 Computadora de Escritorio Mca. Ghia M-Frontier P.U. \$12,176.52	12,176.52
1241 32159599W001019 0414	1 Computadora de Escritorio Mca. Ghia M-Frontier P.U. \$12,176.52	12,176.52
1241 32159599W001019 0415	1 Computadora de Escritorio Mca. Ghia M-Frontier P.U. \$12,176.52	12,176.52

**GOBIERNO CONSTITUCIONAL DEL ESTADO DE CHIAPAS**  
**COLEGIO DE ESTUDIOS CIENTÍFICOS Y TECNOLÓGICOS DEL ESTADO DE**  
**CHIAPAS**

**SISTEMA CONTABLE 2022**  
**RELACIÓN DE BIENES MUEBLES QUE COMPONEN SU PATRIMONIO**  
**Cuenta Pública al 31 de diciembre de 2022**

Página 87 de 248

Hora: 06:11:12p. m.

Fecha: 14/02/2023

Código	Descripción del Bien	Valor en Libros
1241 32159599W001019 0416	1 Computadora de Escritorio Mca. Ghia M-Frontier P.U. \$12,176.52	12,176.52
1241 32159599W001019 0417	1 Computadora de Escritorio Mca. Ghia M-Frontier P.U. \$12,176.52	12,176.52
1241 32159599W001019 0418	1 Computadora de Escritorio Mca. Ghia M-Frontier P.U. \$12,176.52	12,176.52
1241 32159599W001019 0419	1 Computadora de Escritorio Mca. Ghia M-Frontier P.U. \$12,176.52	12,176.52
1241 32159599W001019 0420	1 Computadora de Escritorio Mca. Ghia M-Frontier P.U. \$12,176.52	12,176.52
1241 32159599W001019 0421	1 Computadora de Escritorio Mca. Ghia M-Frontier P.U. \$12,176.52	12,176.52
1241 32159599W001019 0422	1 Computadora de Escritorio Mca. Ghia M-Frontier P.U. \$12,176.52	12,176.52
1241 32159599W001019 0423	1 Computadora de Escritorio Mca. Ghia M-Frontier P.U. \$12,176.52	12,176.52
1241 32159599W001019 0424	1 Computadora de Escritorio Mca. Ghia M-Frontier P.U. \$12,176.52	12,176.52
1241 32159599W001019 0425	1 Computadora de Escritorio Mca. Ghia M-Frontier P.U. \$12,176.52	12,176.52
1241 32159599W001019 0426	1 Computadora de Escritorio Mca. Ghia M-Frontier P.U. \$12,176.52	12,176.52
1241 32159599W001019 0427	1 Computadora de Escritorio Mca. Ghia M-Frontier P.U. \$12,176.52	12,176.52
1241 32159599W001019 0428	1 Computadora de Escritorio Mca. Ghia M-Frontier P.U. \$12,176.52	12,176.52
1241 32159599W001019 0429	1 Computadora de Escritorio Mca. Ghia M-Frontier P.U. \$12,176.52	12,176.52
1241 32159599W001019 0430	1 Computadora de Escritorio Mca. Ghia M-Frontier P.U. \$12,176.52	12,176.52
1241 32159599W001019 0431	1 Computadora de Escritorio Mca. Ghia M-Frontier P.U. \$12,176.52	12,176.52
1241 32159599W001019 0432	1 Computadora de Escritorio Mca. Ghia M-Frontier P.U. \$12,176.52	12,176.52
1241 32159599W001019 0433	1 Computadora de Escritorio Mca. Ghia M-Frontier P.U. \$12,176.52	12,176.52
1241 32159599W001019 0434	1 Computadora de Escritorio Mca. Ghia M-Frontier P.U. \$12,176.52	12,176.52
1241 32159599W001019 0435	1 Computadora de Escritorio Mca. Ghia M-Frontier P.U. \$12,176.52	12,176.52
1241 32159599W001019 0436	1 Computadora de Escritorio Mca. Ghia M-Frontier P.U. \$12,176.52	12,176.52
1241 32159599W001019 0437	1 Computadora de Escritorio Mca. Ghia M-Frontier P.U. \$12,176.52	12,176.52
1241 32159599W001019 0438	1 Computadora de Escritorio Mca. Ghia M-Frontier P.U. \$12,176.52	12,176.52
1241 32159599W001019 0439	1 Computadora de Escritorio Mca. Ghia M-Frontier P.U. \$12,176.52	12,176.52
1241 32159599W001019 0440	1 Computadora de Escritorio Mca. Ghia M-Frontier P.U. \$12,176.52	12,176.52
1241 32159599W001019 0441	1 Computadora de Escritorio Mca. Ghia M-Frontier P.U. \$12,176.52	12,176.52
1241 32159599W001019 0442	1 Computadora de Escritorio Mca. Ghia M-Frontier P.U. \$12,176.52	12,176.52
1241 32159599W001019 0443	1 Computadora de Escritorio Mca. Ghia M-Frontier P.U. \$12,176.52	12,176.52
1241 32159599W001019 0444	1 Computadora de Escritorio Mca. Ghia M-Frontier P.U. \$12,176.52	12,176.52
1241 32159599W001019 0445	1 Computadora de Escritorio Mca. Ghia M-Frontier P.U. \$12,176.52	12,176.52
1241 32159599W001019 0446	1 Computadora de Escritorio Mca. Ghia M-Frontier P.U. \$12,176.52	12,176.52
1241 32159599W001019 0447	1 Computadora de Escritorio Mca. Ghia M-Frontier P.U. \$12,176.52	12,176.52
1241 32159599W001019 0448	1 Computadora de Escritorio Mca. Ghia M-Frontier P.U. \$12,176.52	12,176.52
1241 32159599W001019 0449	1 Computadora de Escritorio Mca. Ghia M-Frontier P.U. \$12,176.52	12,176.52
1241 32159599W001019 0450	1 Computadora de Escritorio Mca. Ghia M-Frontier P.U. \$12,176.52	12,176.52
1241 32159599W001019 0451	1 Computadora de Escritorio Mca. Ghia M-Frontier P.U. \$12,176.52	12,176.52
1241 32159599W001019 0452	1 Computadora de Escritorio Mca. Ghia M-Frontier P.U. \$12,176.52	12,176.52
1241 32159599W001019 0453	1 Computadora de Escritorio Mca. Ghia M-Frontier P.U. \$12,176.52	12,176.52
1241 32159599W001019 0454	1 Computadora de Escritorio Mca. Ghia M-Frontier P.U. \$12,176.52	12,176.52
1241 32159599W001019 0455	1 Computadora de Escritorio Mca. Ghia M-Frontier P.U. \$12,176.52	12,176.52
1241 32159599W001019 0456	1 Computadora de Escritorio Mca. Ghia M-Frontier P.U. \$12,176.52	12,176.52
1241 32159599W001019 0457	1 Computadora de Escritorio Mca. Ghia M-Frontier P.U. \$12,176.52	12,176.52

**GOBIERNO CONSTITUCIONAL DEL ESTADO DE CHIAPAS**  
**COLEGIO DE ESTUDIOS CIENTÍFICOS Y TECNOLÓGICOS DEL ESTADO DE**  
**CHIAPAS**

**SISTEMA CONTABLE 2022**  
**RELACIÓN DE BIENES MUEBLES QUE COMPONEN SU PATRIMONIO**  
**Cuenta Pública al 31 de diciembre de 2022**

Página 88 de 248

Hora: 06:11:12p. m.

Fecha: 14/02/2023

Código	Descripción del Bien	Valor en Libros
1241 32159599W001019 0458	1 Computadora de Escritorio Mca. Ghia M-Frontier P.U. \$12,176.52	12,176.52
1241 32159599W001019 0459	1 Computadora de Escritorio Mca. Ghia M-Frontier P.U. \$12,176.52	12,176.52
1241 32159599W001019 0460	1 Computadora de Escritorio Mca. Ghia M-Frontier P.U. \$12,176.52	12,176.52
1241 32159599W001019 0461	1 Computadora de Escritorio Mca. Ghia M-Frontier P.U. \$12,176.52	12,176.52
1241 32159599W001019 0462	1 Computadora de Escritorio Mca. Ghia M-Frontier P.U. \$12,176.52	12,176.52
1241 32159599W001019 0463	1 Computadora de Escritorio Mca. Ghia M-Frontier P.U. \$12,176.52	12,176.52
1241 32159599W001019 0464	1 Computadora de Escritorio Mca. Ghia M-Frontier P.U. \$12,176.52	12,176.52
1241 32159599W001019 0465	1 Computadora de Escritorio Mca. Ghia M-Frontier P.U. \$12,176.52	12,176.52
1241 32159599W001019 0466	1 Computadora de Escritorio Mca. Ghia M-Frontier P.U. \$12,176.52	12,176.52
1241 32159599W001019 0467	1 Computadora de Escritorio Mca. Ghia M-Frontier P.U. \$12,176.52	12,176.52
1241 32159599W001019 0468	1 Computadora de Escritorio Mca. Ghia M-Frontier P.U. \$12,176.52	12,176.52
1241 32159599W001019 0469	1 Computadora de Escritorio Mca. Ghia M-Frontier P.U. \$12,176.52	12,176.52
1241 32159599W001019 0470	1 Computadora de Escritorio Mca. Ghia M-Frontier P.U. \$12,176.52	12,176.52
1241 32159599W001019 0471	1 Computadora de Escritorio Mca. Ghia M-Frontier P.U. \$12,176.52	12,176.52
1241 32159599W001019 0472	1 Computadora de Escritorio Mca. Ghia M-Frontier P.U. \$12,176.52	12,176.52
1241 32159599W001019 0473	1 Computadora de Escritorio Mca. Ghia M-Frontier P.U. \$12,176.52	12,176.52
1241 32159599W001019 0474	1 Computadora de Escritorio Mca. Ghia M-Frontier P.U. \$12,176.52	12,176.52
1241 32159599W001019 0475	1 Computadora de Escritorio Mca. Ghia M-Frontier P.U. \$12,176.52	12,176.52
1241 32159599W001019 0476	1 Computadora de Escritorio Mca. Ghia M-Frontier P.U. \$12,176.52	12,176.52
1241 32159599W001019 0477	1 Computadora de Escritorio Mca. Ghia M-Frontier P.U. \$12,176.52	12,176.52
1241 32159599W001019 0478	1 Computadora de Escritorio Mca. Ghia M-Frontier P.U. \$12,176.52	12,176.52
1241 32159599W001019 0479	1 Computadora de Escritorio Mca. Ghia M-Frontier P.U. \$12,176.52	12,176.52
1241 32159599W001019 0480	1 Computadora de Escritorio Mca. Ghia M-Frontier P.U. \$12,176.52	12,176.52
1241 32159599W001019 0481	1 Computadora de Escritorio Mca. Ghia M-Frontier P.U. \$12,176.52	12,176.52
1241 32159599W001019 0482	1 Computadora de Escritorio Mca. Ghia M-Frontier P.U. \$12,176.52	12,176.52
1241 32159599W001019 0483	1 Computadora de Escritorio Mca. Ghia M-Frontier P.U. \$12,176.52	12,176.52
1241 32159599W001019 0484	1 Computadora de Escritorio Mca. Ghia M-Frontier P.U. \$12,176.52	12,176.52
1241 32159599W001019 0485	1 Computadora de Escritorio Mca. Ghia M-Frontier P.U. \$12,176.52	12,176.52
1241 32159599W001019 0486	1 Computadora de Escritorio Mca. Ghia M-Frontier P.U. \$12,176.52	12,176.52
1241 32159599W001019 0487	1 Computadora de Escritorio Mca. Ghia M-Frontier P.U. \$12,176.52	12,176.52
1241 32159599W001019 0488	1 Computadora de Escritorio Mca. Ghia M-Frontier P.U. \$12,176.52	12,176.52
1241 32159599W001019 0489	1 Computadora de Escritorio Mca. Ghia M-Frontier P.U. \$12,176.52	12,176.52
1241 32159599W001019 0490	1 Computadora de Escritorio Mca. Ghia M-Frontier P.U. \$12,176.52	12,176.52
1241 32159599W001019 0491	1 Computadora de Escritorio Mca. Ghia M-Frontier P.U. \$12,176.52	12,176.52
1241 32159599W001019 0492	1 Computadora de Escritorio Mca. Ghia M-Frontier P.U. \$12,176.52	12,176.52
1241 32159599W001019 0493	1 Computadora de Escritorio Mca. Ghia M-Frontier P.U. \$12,176.52	12,176.52
1241 32159599W001019 0494	1 Computadora de Escritorio Mca. Ghia M-Frontier P.U. \$12,176.52	12,176.52
1241 32159599W001019 0495	1 Computadora de Escritorio Mca. Ghia M-Frontier P.U. \$12,176.52	12,176.52
1241 32159599W001019 0496	1 Computadora de Escritorio Mca. Ghia M-Frontier P.U. \$12,176.52	12,176.52
1241 32159599W001019 0497	1 Computadora de Escritorio Mca. Ghia M-Frontier P.U. \$12,176.52	12,176.52
1241 32159599W001019 0498	1 Computadora de Escritorio Mca. Ghia M-Frontier P.U. \$12,176.52	12,176.52
1241 32159599W001019 0499	1 Computadora de Escritorio Mca. Ghia M-Frontier P.U. \$12,176.52	12,176.52

**GOBIERNO CONSTITUCIONAL DEL ESTADO DE CHIAPAS**  
**COLEGIO DE ESTUDIOS CIENTÍFICOS Y TECNOLÓGICOS DEL ESTADO DE**  
**CHIAPAS**

**SISTEMA CONTABLE 2022**  
**RELACIÓN DE BIENES MUEBLES QUE COMPONEN SU PATRIMONIO**  
**Cuenta Pública al 31 de diciembre de 2022**

Página 89 de 248

Hora: 06:11:12p. m.

Fecha: 14/02/2023

Código	Descripción del Bien	Valor en Libros
1241 32159599W001019 0500	1 Computadora de Escritorio Mca. Ghia M-Frontier P.U. \$12,176.52	12,176.52
1241 32159599W001019 0501	1 Computadora de Escritorio Mca. Ghia M-Frontier P.U. \$12,176.52	12,176.52
1241 32159599W001019 0502	1 Computadora de Escritorio Mca. Ghia M-Frontier P.U. \$12,176.52	12,176.52
1241 32159599W001019 0503	1 Computadora de Escritorio Mca. Ghia M-Frontier P.U. \$12,176.52	12,176.52
1241 32159599W001019 0504	1 Computadora de Escritorio Mca. Ghia M-Frontier P.U. \$12,176.52	12,176.52
1241 32159599W001019 0505	1 Computadora de Escritorio Mca. Ghia M-Frontier P.U. \$12,176.52	12,176.52
1241 32159599W001019 0506	1 Computadora de Escritorio Mca. Ghia M-Frontier P.U. \$12,176.52	12,176.52
1241 32159599W001019 0507	1 Computadora de Escritorio Mca. Ghia M-Frontier P.U. \$12,176.52	12,176.52
1241 32159599W001019 0508	1 Computadora de Escritorio Mca. Ghia M-Frontier P.U. \$12,176.52	12,176.52
1241 32159599W001019 0509	1 Computadora de Escritorio Mca. Ghia M-Frontier P.U. \$12,176.52	12,176.52
1241 32159599W001019 0510	1 Computadora de Escritorio Mca. Ghia M-Frontier P.U. \$12,176.52	12,176.52
1241 32159599W001019 0511	1 Computadora de Escritorio Mca. Ghia M-Frontier P.U. \$12,176.52	12,176.52
1241 32159599W001019 0512	1 Computadora de Escritorio Mca. Ghia M-Frontier P.U. \$12,176.52	12,176.52
1241 32159599W001019 0513	1 Computadora de Escritorio Mca. Ghia M-Frontier P.U. \$12,176.52	12,176.52
1241 32159599W001019 0514	1 Computadora de Escritorio Mca. Ghia M-Frontier P.U. \$12,176.52	12,176.52
1241 32159599W001019 0515	1 Computadora de Escritorio Mca. Ghia M-Frontier P.U. \$12,176.52	12,176.52
1241 32159599W001019 0516	1 Computadora de Escritorio Mca. Ghia M-Frontier P.U. \$12,176.52	12,176.52
1241 32159599W001019 0517	1 Computadora de Escritorio Mca. Ghia M-Frontier P.U. \$12,176.52	12,176.52
1241 32159599W001019 0518	1 Computadora de Escritorio Mca. Ghia M-Frontier P.U. \$12,176.52	12,176.52
1241 32159599W001019 0519	1 Computadora de Escritorio Mca. Ghia M-Frontier P.U. \$12,176.52	12,176.52
1241 32159599W001019 0520	1 Computadora de Escritorio Mca. Ghia M-Frontier P.U. \$12,176.52	12,176.52
1241 32159599W001019 0521	1 Computadora de Escritorio Mca. Ghia M-Frontier P.U. \$12,176.52	12,176.52
1241 32159599W001019 0522	1 Computadora de Escritorio Mca. Ghia M-Frontier P.U. \$12,176.52	12,176.52
1241 32159599W001019 0523	1 Computadora de Escritorio Mca. Ghia M-Frontier P.U. \$12,176.52	12,176.52
1241 32159599W001019 0524	1 Computadora de Escritorio Mca. Ghia M-Frontier P.U. \$12,176.52	12,176.52
1241 32159599W001019 0525	1 Computadora de Escritorio Mca. Ghia M-Frontier P.U. \$12,176.52	12,176.52
1241 32159599W001019 0526	1 Computadora de Escritorio Mca. Ghia M-Frontier P.U. \$12,176.52	12,176.52
1241 32159599W001019 0527	1 Computadora de Escritorio Mca. Ghia M-Frontier P.U. \$12,176.52	12,176.52
1241 32159599W001019 0528	1 Computadora de Escritorio Mca. Ghia M-Frontier P.U. \$12,176.52	12,176.52
1241 32159599W001019 0529	1 Computadora de Escritorio Mca. Ghia M-Frontier P.U. \$12,176.52	12,176.52
1241 32159599W001019 0530	1 Computadora de Escritorio Mca. Ghia M-Frontier P.U. \$12,176.52	12,176.52
1241 32159599W001019 0531	1 Computadora de Escritorio Mca. Ghia M-Frontier P.U. \$12,176.52	12,176.52
1241 32159599W001019 0532	1 Computadora de Escritorio Mca. Ghia M-Frontier P.U. \$12,176.52	12,176.52
1241 32159599W001019 0533	1 Computadora de Escritorio Mca. Ghia M-Frontier P.U. \$12,176.52	12,176.52
1241 32159599W001019 0534	1 Computadora de Escritorio Mca. Ghia M-Frontier P.U. \$12,176.52	12,176.52
1241 32159599W001019 0535	1 Computadora de Escritorio Mca. Ghia M-Frontier P.U. \$12,176.52	12,176.52
1241 32159599W001019 0536	1 Computadora de Escritorio Mca. Ghia M-Frontier P.U. \$12,176.52	12,176.52
1241 32159599W001019 0537	1 Computadora de Escritorio Mca. Ghia M-Frontier P.U. \$12,176.52	12,176.52
1241 32159599W001019 0538	1 Computadora de Escritorio Mca. Ghia M-Frontier P.U. \$12,176.52	12,176.52
1241 32159599W001019 0539	1 Computadora de Escritorio Mca. Ghia M-Frontier P.U. \$12,176.52	12,176.52
1241 32159599W001019 0540	1 Computadora de Escritorio Mca. Ghia M-Frontier P.U. \$12,176.52	12,176.52
1241 32159599W001019 0541	1 Computadora de Escritorio Mca. Ghia M-Frontier P.U. \$12,176.52	12,176.52

**GOBIERNO CONSTITUCIONAL DEL ESTADO DE CHIAPAS**  
**COLEGIO DE ESTUDIOS CIENTÍFICOS Y TECNOLÓGICOS DEL ESTADO DE**  
**CHIAPAS**

**SISTEMA CONTABLE 2022**  
**RELACIÓN DE BIENES MUEBLES QUE COMPONEN SU PATRIMONIO**  
**Cuenta Pública al 31 de diciembre de 2022**

Página 90 de 248

Hora: 06:11:12p. m.

Fecha: 14/02/2023

Código	Descripción del Bien	Valor en Libros
1241 32159599W001019 0542	1 Computadora de Escritorio Mca. Ghia M-Frontier P.U. \$12,176.52	12,176.52
1241 32159599W001019 0543	1 Computadora de Escritorio Mca. Ghia M-Frontier P.U. \$12,176.52	12,176.52
1241 32159599W001019 0544	1 Computadora de Escritorio Mca. Ghia M-Frontier P.U. \$12,176.52	12,176.52
1241 32159599W001019 0545	1 Computadora de Escritorio Mca. Ghia M-Frontier P.U. \$12,176.52	12,176.52
1241 32159599W001019 0546	1 Computadora de Escritorio Mca. Ghia M-Frontier P.U. \$12,176.52	12,176.52
1241 32159599W001019 0547	1 Computadora de Escritorio Mca. Ghia M-Frontier P.U. \$12,176.52	12,176.52
1241 32159599W001019 0548	1 Computadora de Escritorio Mca. Ghia M-Frontier P.U. \$12,176.52	12,176.52
1241 32159599W001019 0549	1 Computadora de Escritorio Mca. Ghia M-Frontier P.U. \$12,176.52	12,176.52
1241 32159599W001019 0550	1 Computadora de Escritorio Mca. Ghia M-Frontier P.U. \$12,176.52	12,176.52
1241 32159599W001019 0551	1 Computadora de Escritorio Mca. Ghia M-Frontier P.U. \$12,176.52	12,176.52
1241 32159599W001019 0552	1 Computadora de Escritorio Mca. Ghia M-Frontier P.U. \$12,176.52	12,176.52
1241 32159599W001019 0553	1 Computadora de Escritorio Mca. Ghia M-Frontier P.U. \$12,176.52	12,176.52
1241 32159599W001019 0554	1 Computadora de Escritorio Mca. Ghia M-Frontier P.U. \$12,176.52	12,176.52
1241 32159599W001019 0555	1 Computadora de Escritorio Mca. Ghia M-Frontier P.U. \$12,176.52	12,176.52
1241 32159599W001019 0556	1 Computadora de Escritorio Mca. Ghia M-Frontier P.U. \$12,176.52	12,176.52
1241 32159599W001019 0557	1 Computadora de Escritorio Mca. Ghia M-Frontier P.U. \$12,176.52	12,176.52
1241 32159599W001019 0558	1 Computadora de Escritorio Mca. Ghia M-Frontier P.U. \$12,176.52	12,176.52
1241 32159599W001019 0559	1 Computadora de Escritorio Mca. Ghia M-Frontier P.U. \$12,176.52	12,176.52
1241 32159599W001019 0560	1 Computadora de Escritorio Mca. Ghia M-Frontier P.U. \$12,176.52	12,176.52
1241 32159599W001019 0561	1 Computadora de Escritorio Mca. Ghia M-Frontier P.U. \$12,176.52	12,176.52
1241 32159599W001019 0562	1 Computadora de Escritorio Mca. Ghia M-Frontier P.U. \$12,176.52	12,176.52
1241 32159599W001019 0563	1 Computadora de Escritorio Mca. Ghia M-Frontier P.U. \$12,176.52	12,176.52
1241 32159599W001019 0564	1 Computadora de Escritorio Mca. Ghia M-Frontier P.U. \$12,176.52	12,176.52
1241 32159599W001019 0565	1 Computadora de Escritorio Mca. Ghia M-Frontier P.U. \$12,176.52	12,176.52
1241 32159599W001019 0566	1 Computadora de Escritorio Mca. Ghia M-Frontier P.U. \$12,176.52	12,176.52
1241 32159599W001019 0567	1 Computadora de Escritorio Mca. Ghia M-Frontier P.U. \$12,176.52	12,176.52
1241 32159599W001019 0568	1 Computadora de Escritorio Mca. Ghia M-Frontier P.U. \$12,176.52	12,176.52
1241 32159599W001019 0569	1 Computadora de Escritorio Mca. Ghia M-Frontier P.U. \$12,176.52	12,176.52
1241 32159599W001019 0570	1 Computadora de Escritorio Mca. Ghia M-Frontier P.U. \$12,176.52	12,176.52
1241 32159599W001019 0571	1 Computadora de Escritorio Mca. Ghia M-Frontier P.U. \$12,176.52	12,176.52
1241 32159599W001019 0572	1 Computadora de Escritorio Mca. Ghia M-Frontier P.U. \$12,176.52	12,176.52
1241 32159599W001019 0573	1 Computadora de Escritorio Mca. Ghia M-Frontier P.U. \$12,176.52	12,176.52
1241 32159599W001019 0574	1 Computadora de Escritorio Mca. Ghia M-Frontier P.U. \$12,176.52	12,176.52
1241 32159599W001019 0575	1 Computadora de Escritorio Mca. Ghia M-Frontier P.U. \$12,176.52	12,176.52
1241 32159599W001019 0576	1 Computadora de Escritorio Mca. Ghia M-Frontier P.U. \$12,176.52	12,176.52
1241 32159599W001019 0577	1 Computadora de Escritorio Mca. Ghia M-Frontier P.U. \$12,176.52	12,176.52
1241 32159599W001019 0578	1 Computadora de Escritorio Mca. Ghia M-Frontier P.U. \$12,176.52	12,176.52
1241 32159599W001019 0579	1 Computadora de Escritorio Mca. Ghia M-Frontier P.U. \$12,176.52	12,176.52
1241 32159599W001019 0580	1 Computadora de Escritorio Mca. Ghia M-Frontier P.U. \$12,176.52	12,176.52
1241 32159599W001019 0581	1 Computadora de Escritorio Mca. Ghia M-Frontier P.U. \$12,176.52	12,176.52
1241 32159599W001019 0582	1 Computadora de Escritorio Mca. Ghia M-Frontier P.U. \$12,176.52	12,176.52
1241 32159599W001019 0583	1 Computadora de Escritorio Mca. Ghia M-Frontier P.U. \$12,176.52	12,176.52



**GOBIERNO CONSTITUCIONAL DEL ESTADO DE CHIAPAS**  
**COLEGIO DE ESTUDIOS CIENTÍFICOS Y TECNOLÓGICOS DEL ESTADO DE**  
**CHIAPAS**

**SISTEMA CONTABLE 2022**  
**RELACIÓN DE BIENES MUEBLES QUE COMPONEN SU PATRIMONIO**  
**Cuenta Pública al 31 de diciembre de 2022**

Página 91 de 248

Hora: 06:11:12p. m.

Fecha: 14/02/2023

<b>Código</b>	<b>Descripción del Bien</b>	<b>Valor en Libros</b>
1241 32159599W001019 0584	1 Computadora de Escritorio Mca. Ghia M-Frontier P.U. \$12,176.52	12,176.52
1241 32159599W001019 0585	1 Computadora de Escritorio Mca. Ghia M-Frontier P.U. \$12,176.52	12,176.52
1241 32159599W001019 0586	1 Computadora de Escritorio Mca. Ghia M-Frontier P.U. \$12,176.52	12,176.52
1241 32159599W001019 0587	1 Computadora de Escritorio Mca. Ghia M-Frontier P.U. \$12,176.52	12,176.52
1241 32159599W001019 0588	1 Computadora de Escritorio Mca. Ghia M-Frontier P.U. \$12,176.52	12,176.52
1241 32159599W001019 0589	1 Computadora de Escritorio Mca. Ghia M-Frontier P.U. \$12,176.52	12,176.52
1241 32159599W001019 0590	1 Computadora de Escritorio Mca. Ghia M-Frontier P.U. \$12,176.52	12,176.52
1241 32159599W001019 0591	1 Computadora de Escritorio Mca. Ghia M-Frontier P.U. \$12,176.52	12,176.52
1241 32159599W001019 0592	1 Computadora de Escritorio Mca. Ghia M-Frontier P.U. \$12,176.52	12,176.52
1241 32159599W001019 0593	1 Computadora de Escritorio Mca. Ghia M-Frontier P.U. \$12,176.52	12,176.52
1241 32159599W001019 0594	1 Computadora de Escritorio Mca. Ghia M-Frontier P.U. \$12,176.52	12,176.52
1241 32159599W001019 0595	1 Computadora de Escritorio Mca. Ghia M-Frontier P.U. \$12,176.52	12,176.52
1241 32159599W001019 0596	1 Computadora de Escritorio Mca. Ghia M-Frontier P.U. \$12,176.52	12,176.52
1241 32159599W001019 0597	1 Computadora de Escritorio Mca. Ghia M-Frontier P.U. \$12,176.52	12,176.52
1241 32159599W001019 0598	1 Computadora de Escritorio Mca. Ghia M-Frontier P.U. \$12,176.52	12,176.52
1241 32159599W001019 0599	1 Computadora de Escritorio Mca. Ghia M-Frontier P.U. \$12,176.52	12,176.52
1241 32159599W001019 0600	1 Computadora de Escritorio Mca. Ghia M-Frontier P.U. \$12,176.52	12,176.52
1241 32159599W001019 0601	1 Computadora de Escritorio Mca. Ghia M-Frontier P.U. \$12,176.52	12,176.52
1241 32159599W001019 0602	1 Computadora de Escritorio Mca. Ghia M-Frontier P.U. \$12,176.52	12,176.52
1241 32159599W001019 0603	1 Computadora de Escritorio Mca. Ghia M-Frontier P.U. \$12,176.52	12,176.52
1241 32159599W001019 0604	1 Computadora de Escritorio Mca. Ghia M-Frontier P.U. \$12,176.52	12,176.52
1241 32159599W001019 0605	1 Computadora de Escritorio Mca. Ghia M-Frontier P.U. \$12,176.52	12,176.52
1241 32159599W001019 0606	1 Computadora de Escritorio Mca. Ghia M-Frontier P.U. \$12,176.52	12,176.52
1241 32159599W001019 0607	1 Computadora de Escritorio Mca. Ghia M-Frontier P.U. \$12,176.52	12,176.52
1241 32159599W001019 0608	1 Computadora de Escritorio Mca. Ghia M-Frontier P.U. \$12,176.52	12,176.52
1241 32159599W001019 0609	1 Computadora de Escritorio Mca. Ghia M-Frontier P.U. \$12,176.52	12,176.52
1241 32159599W001019 0610	1 Computadora de Escritorio Mca. Ghia M-Frontier P.U. \$12,176.52	12,176.52
1241 32159599W001019 0611	1 Computadora de Escritorio Mca. Ghia M-Frontier P.U. \$12,176.52	12,176.52
1241 32159599W001019 0612	1 Computadora de Escritorio Mca. Ghia M-Frontier P.U. \$12,176.52	12,176.52
1241 32159599W001019 0613	1 Computadora de Escritorio Mca. Ghia M-Frontier P.U. \$12,176.52	12,176.52
1241 32159599W001019 0614	1 Computadora de Escritorio Mca. Ghia M-Frontier P.U. \$12,176.52	12,176.52
1241 32159599W001019 0615	1 Computadora de Escritorio Mca. Ghia M-Frontier P.U. \$12,176.52	12,176.52
1241 32159599W001019 0616	1 Computadora de Escritorio Mca. Ghia M-Frontier P.U. \$12,176.52	12,176.52
1241 32159599W001019 0617	1 Computadora de Escritorio Mca. Ghia M-Frontier P.U. \$12,176.52	12,176.52
1241 32159599W001019 0618	1 Computadora de Escritorio Mca. Ghia M-Frontier P.U. \$12,176.52	12,176.52
1241 32159599W001019 0619	1 Computadora de Escritorio Mca. Ghia M-Frontier P.U. \$12,176.52	12,176.52
1241 32159599W001019 0620	1 Computadora de Escritorio Mca. Ghia M-Frontier P.U. \$12,176.52	12,176.52
1241 32159599W001019 0621	1 Computadora de Escritorio Mca. Ghia M-Frontier P.U. \$12,176.52	12,176.52
1241 32159599W001019 0622	1 Computadora de Escritorio Mca. Ghia M-Frontier P.U. \$12,176.52	12,176.52
1241 32159599W001019 0623	1 Computadora de Escritorio Mca. Ghia M-Frontier P.U. \$12,176.52	12,176.52
1241 32159599W001019 0624	1 Computadora de Escritorio Mca. Ghia M-Frontier P.U. \$12,176.52	12,176.52
1241 32159599W001019 0625	1 Computadora de Escritorio Mca. Ghia M-Frontier P.U. \$12,176.52	12,176.52

**GOBIERNO CONSTITUCIONAL DEL ESTADO DE CHIAPAS**  
**COLEGIO DE ESTUDIOS CIENTÍFICOS Y TECNOLÓGICOS DEL ESTADO DE**  
**CHIAPAS**

**SISTEMA CONTABLE 2022**  
**RELACIÓN DE BIENES MUEBLES QUE COMPONEN SU PATRIMONIO**  
**Cuenta Pública al 31 de diciembre de 2022**

Página 92 de 248

Hora: 06:11:12p. m.

Fecha: 14/02/2023

Código	Descripción del Bien	Valor en Libros
1241 32159599W001019 0626	1 Computadora de Escritorio Mca. Ghia M-Frontier P.U. \$12,176.52	12,176.52
1241 32159599W001019 0627	1 Computadora de Escritorio Mca. Ghia M-Frontier P.U. \$12,176.52	12,176.52
1241 32159599W001019 0628	1 Computadora de Escritorio Mca. Ghia M-Frontier P.U. \$12,176.52	12,176.52
1241 32159599W001019 0629	1 Computadora de Escritorio Mca. Ghia M-Frontier P.U. \$12,176.52	12,176.52
1241 32159599W001019 0630	1 Computadora de Escritorio Mca. Ghia M-Frontier P.U. \$12,176.52	12,176.52
1241 32159599W001019 0631	1 Computadora de Escritorio Mca. Ghia M-Frontier P.U. \$12,176.52	12,176.52
1241 32159599W001019 0632	1 Computadora de Escritorio Mca. Ghia M-Frontier P.U. \$12,176.52	12,176.52
1241 32159599W001019 0633	1 Computadora de Escritorio Mca. Ghia M-Frontier P.U. \$12,176.52	12,176.52
1241 32159599W001019 0634	1 Computadora de Escritorio Mca. Ghia M-Frontier P.U. \$12,176.52	12,176.52
1241 32159599W001019 0635	1 Computadora de Escritorio Mca. Ghia M-Frontier P.U. \$12,176.52	12,176.52
1241 32159599W001019 0636	1 Computadora de Escritorio Mca. Ghia M-Frontier P.U. \$12,176.52	12,176.52
1241 32159599W001019 0637	1 Computadora de Escritorio Mca. Ghia M-Frontier P.U. \$12,176.52	12,176.52
1241 32159599W001019 0638	1 Computadora de Escritorio Mca. Ghia M-Frontier P.U. \$12,176.52	12,176.52
1241 32159599W001019 0639	1 Computadora de Escritorio Mca. Ghia M-Frontier P.U. \$12,176.52	12,176.52
1241 32159599W001019 0640	1 Computadora de Escritorio Mca. Ghia M-Frontier P.U. \$12,176.52	12,176.52
1241 32159599W001019 0641	1 Computadora de Escritorio Mca. Ghia M-Frontier P.U. \$12,176.52	12,176.52
1241 32159599W001019 0642	1 Computadora de Escritorio Mca. Ghia M-Frontier P.U. \$12,176.52	12,176.52
1241 32159599W001019 0643	1 Computadora de Escritorio Mca. Ghia M-Frontier P.U. \$12,176.52	12,176.52
1241 32159599W001019 0644	1 Computadora de Escritorio Mca. Ghia M-Frontier P.U. \$12,176.52	12,176.52
1241 32159599W001019 0645	1 Computadora de Escritorio Mca. Ghia M-Frontier P.U. \$12,176.52	12,176.52
1241 32159599W001019 0646	1 Computadora de Escritorio Mca. Ghia M-Frontier P.U. \$12,176.52	12,176.52
1241 32159599W001019 0647	1 Computadora de Escritorio Mca. Ghia M-Frontier P.U. \$12,176.52	12,176.52
1241 32159599W001019 0648	1 Computadora de Escritorio Mca. Ghia M-Frontier P.U. \$12,176.52	12,176.52
1241 32159599W001019 0649	1 Computadora de Escritorio Mca. Ghia M-Frontier P.U. \$12,176.52	12,176.52
1241 32159599W001019 0650	1 Computadora de Escritorio Mca. Ghia M-Frontier P.U. \$12,176.52	12,176.52
1241 32159599W001019 0651	1 Computadora de Escritorio Mca. Ghia M-Frontier P.U. \$12,176.52	12,176.52
1241 32159599W001019 0652	1 Computadora de Escritorio Mca. Ghia M-Frontier P.U. \$12,176.52	12,176.52
1241 32159599W001019 0653	1 Computadora de Escritorio Mca. Ghia M-Frontier P.U. \$12,176.52	12,176.52
1241 32159599W001019 0654	1 Computadora de Escritorio Mca. Ghia M-Frontier P.U. \$12,176.52	12,176.52
1241 32159599W001019 0655	1 Computadora de Escritorio Mca. Ghia M-Frontier P.U. \$12,176.52	12,176.52
1241 32159599W001019 0656	1 Computadora de Escritorio Mca. Ghia M-Frontier P.U. \$12,176.52	12,176.52
1241 32159599W001019 0657	1 Computadora de Escritorio Mca. Ghia M-Frontier P.U. \$12,176.52	12,176.52
1241 32159599W001019 0658	1 Computadora de Escritorio Mca. Ghia M-Frontier P.U. \$12,176.52	12,176.52
1241 32159599W001019 0659	1 Computadora de Escritorio Mca. Ghia M-Frontier P.U. \$12,176.52	12,176.52
1241 32159599W001019 0660	1 Computadora de Escritorio Mca. Ghia M-Frontier P.U. \$12,176.52	12,176.52
1241 32159599W001019 0661	1 Computadora de Escritorio Mca. Ghia M-Frontier P.U. \$12,176.52	12,176.52
1241 32159599W001019 0662	1 Computadora de Escritorio Mca. Ghia M-Frontier P.U. \$12,176.52	12,176.52
1241 32159599W001019 0663	1 Computadora de Escritorio Mca. Ghia M-Frontier P.U. \$12,176.52	12,176.52
1241 32159599W001019 0664	1 Computadora de Escritorio Mca. Ghia M-Frontier P.U. \$12,176.52	12,176.52
1241 32159599W001019 0665	1 Computadora de Escritorio Mca. Ghia M-Frontier P.U. \$12,176.52	12,176.52
1241 32159599W001019 0666	1 Computadora de Escritorio Mca. Ghia M-Frontier P.U. \$12,176.52	12,176.52
1241 32159599W001019 0667	1 Computadora de Escritorio Mca. Ghia M-Frontier P.U. \$12,176.52	12,176.52

**GOBIERNO CONSTITUCIONAL DEL ESTADO DE CHIAPAS**  
**COLEGIO DE ESTUDIOS CIENTÍFICOS Y TECNOLÓGICOS DEL ESTADO DE**  
**CHIAPAS**

**SISTEMA CONTABLE 2022**  
**RELACIÓN DE BIENES MUEBLES QUE COMPONEN SU PATRIMONIO**  
**Cuenta Pública al 31 de diciembre de 2022**

Página 93 de 248

Hora: 06:11:12p. m.

Fecha: 14/02/2023

Código	Descripción del Bien	Valor en Libros
1241 32159599W001019 0668	1 Computadora de Escritorio Mca. Ghia M-Frontier P.U. \$12,176.52	12,176.52
1241 32159599W001019 0669	1 Computadora de Escritorio Mca. Ghia M-Frontier P.U. \$12,176.52	12,176.52
1241 32159599W001019 0670	1 Computadora de Escritorio Mca. Ghia M-Frontier P.U. \$12,176.52	12,176.52
1241 32159599W001019 0671	1 Computadora de Escritorio Mca. Ghia M-Frontier P.U. \$12,176.52	12,176.52
1241 32159599W001019 0672	1 Computadora de Escritorio Mca. Ghia M-Frontier P.U. \$12,176.52	12,176.52
1241 32159599W001019 0673	1 Computadora de Escritorio Mca. Ghia M-Frontier P.U. \$12,176.52	12,176.52
1241 32159599W001019 0674	1 Computadora de Escritorio Mca. Ghia M-Frontier P.U. \$12,176.52	12,176.52
1241 32159599W001019 0675	1 Computadora de Escritorio Mca. Ghia M-Frontier P.U. \$12,176.52	12,176.52
1241 32159599W001019 0676	1 Computadora de Escritorio Mca. Ghia M-Frontier P.U. \$12,176.52	12,176.52
1241 32159599W001019 0677	1 Computadora de Escritorio Mca. Ghia M-Frontier P.U. \$12,176.52	12,176.52
1241 32159599W001019 0678	1 Computadora de Escritorio Mca. Ghia M-Frontier P.U. \$12,176.52	12,176.52
1241 32159599W001019 0679	1 Computadora de Escritorio Mca. Ghia M-Frontier P.U. \$12,176.52	12,176.52
1241 32159599W001019 0680	1 Computadora de Escritorio Mca. Ghia M-Frontier P.U. \$12,176.52	12,176.52
1241 32159599W001019 0681	1 Computadora de Escritorio Mca. Ghia M-Frontier P.U. \$12,176.52	12,176.52
1241 32159599W001019 0682	1 Computadora de Escritorio Mca. Ghia M-Frontier P.U. \$12,176.52	12,176.52
1241 32159599W001019 0683	1 Computadora de Escritorio Mca. Ghia M-Frontier P.U. \$12,176.52	12,176.52
1241 32159599W001019 0684	1 Computadora de Escritorio Mca. Ghia M-Frontier P.U. \$12,176.52	12,176.52
1241 32159599W001019 0685	1 Computadora de Escritorio Mca. Ghia M-Frontier P.U. \$12,176.52	12,176.52
1241 32159599W001019 0686	1 Computadora de Escritorio Mca. Ghia M-Frontier P.U. \$12,176.52	12,176.52
1241 32159599W001019 0687	1 Computadora de Escritorio Mca. Ghia M-Frontier P.U. \$12,176.52	12,176.52
1241 32159599W001019 0688	1 Computadora de Escritorio Mca. Ghia M-Frontier P.U. \$12,176.52	12,176.52
1241 32159599W001019 0689	1 Computadora de Escritorio Mca. Ghia M-Frontier P.U. \$12,176.52	12,176.52
1241 32159599W001019 0690	1 Computadora de Escritorio Mca. Ghia M-Frontier P.U. \$12,176.52	12,176.52
1241 32159599W001019 0691	1 Computadora de Escritorio Mca. Ghia M-Frontier P.U. \$12,176.52	12,176.52
1241 32159599W001019 0692	1 Computadora de Escritorio Mca. Ghia M-Frontier P.U. \$12,176.52	12,176.52
1241 32159599W001019 0693	1 Computadora de Escritorio Mca. Ghia M-Frontier P.U. \$12,176.52	12,176.52
1241 32159599W001019 0694	1 Computadora de Escritorio Mca. Ghia M-Frontier P.U. \$12,176.52	12,176.52
1241 32159599W001019 0695	1 Computadora de Escritorio Mca. Ghia M-Frontier P.U. \$12,176.52	12,176.52
1241 32159599W001019 0696	1 Computadora de Escritorio Mca. Ghia M-Frontier P.U. \$12,176.52	12,176.52
1241 32159599W001019 0697	1 Computadora de Escritorio Mca. Ghia M-Frontier P.U. \$12,176.52	12,176.52
1241 32159599W001019 0698	1 Computadora de Escritorio Mca. Ghia M-Frontier P.U. \$12,176.52	12,176.52
1241 32159599W001019 0699	1 Computadora de Escritorio Mca. Ghia M-Frontier P.U. \$12,176.52	12,176.52
1241 32159599W001019 0700	1 Computadora de Escritorio Mca. Ghia M-Frontier P.U. \$12,176.52	12,176.52
1241 32159599W001019 0701	1 Computadora de Escritorio Mca. Ghia M-Frontier P.U. \$12,176.52	12,176.52
1241 32159599W001019 0702	1 Computadora de Escritorio Mca. Ghia M-Frontier P.U. \$12,176.52	12,176.52
1241 32159599W001019 0703	1 Computadora de Escritorio Mca. Ghia M-Frontier P.U. \$12,176.52	12,176.52
1241 32159599W001019 0704	1 Computadora de Escritorio Mca. Ghia M-Frontier P.U. \$12,176.52	12,176.52
1241 32159599W001019 0705	1 Computadora de Escritorio Mca. Ghia M-Frontier P.U. \$12,176.52	12,176.52
1241 32159599W001019 0706	1 Computadora de Escritorio Mca. Ghia M-Frontier P.U. \$12,176.52	12,176.52
1241 32159599W001019 0707	1 Computadora de Escritorio Mca. Ghia M-Frontier P.U. \$12,176.52	12,176.52
1241 32159599W001019 0708	1 Computadora de Escritorio Mca. Ghia M-Frontier P.U. \$12,176.52	12,176.52
1241 32159599W001019 0709	1 Computadora de Escritorio Mca. Ghia M-Frontier P.U. \$12,176.52	12,176.52



**GOBIERNO CONSTITUCIONAL DEL ESTADO DE CHIAPAS**  
**COLEGIO DE ESTUDIOS CIENTÍFICOS Y TECNOLÓGICOS DEL ESTADO DE**  
**CHIAPAS**

**SISTEMA CONTABLE 2022**  
**RELACIÓN DE BIENES MUEBLES QUE COMPONEN SU PATRIMONIO**  
**Cuenta Pública al 31 de diciembre de 2022**

Página 94 de 248

Hora: 06:11:12p. m.

Fecha: 14/02/2023

Código	Descripción del Bien	Valor en Libros
1241 32159599W001019 0710	1 Computadora de Escritorio Mca. Ghia M-Frontier P.U. \$12,176.52	12,176.52
1241 32159599W001019 0711	1 Computadora de Escritorio Mca. Ghia M-Frontier P.U. \$12,176.52	12,176.52
1241 32159599W001019 0712	1 Computadora de Escritorio Mca. Ghia M-Frontier P.U. \$12,176.52	12,176.52
1241 32159599W001019 0713	1 Computadora de Escritorio Mca. Ghia M-Frontier P.U. \$12,176.52	12,176.52
1241 32159599W001019 0714	1 Computadora de Escritorio Mca. Ghia M-Frontier P.U. \$12,176.52	12,176.52
1241 32159599W001019 0715	1 Computadora de Escritorio Mca. Ghia M-Frontier P.U. \$12,176.52	12,176.52
1241 32159599W001019 0716	1 Computadora de Escritorio Mca. Ghia M-Frontier P.U. \$12,176.52	12,176.52
1241 32159599W001019 0717	1 Computadora de Escritorio Mca. Ghia M-Frontier P.U. \$12,176.52	12,176.52
1241 32159599W001019 0718	1 Computadora de Escritorio Mca. Ghia M-Frontier P.U. \$12,176.52	12,176.52
1241 32159599W001019 0719	1 Computadora de Escritorio Mca. Ghia M-Frontier P.U. \$12,176.52	12,176.52
1241 32159599W001019 0720	1 Computadora de Escritorio Mca. Ghia M-Frontier P.U. \$12,176.52	12,176.52
1241 32159599W001019 0721	1 Computadora de Escritorio Mca. Ghia M-Frontier P.U. \$12,176.52	12,176.52
1241 32159599W001019 0722	1 Computadora de Escritorio Mca. Ghia M-Frontier P.U. \$12,176.52	12,176.52
1241 32159599W001019 0723	1 Computadora de Escritorio Mca. Ghia M-Frontier P.U. \$12,176.52	12,176.52
1241 32159599W001019 0724	1 Computadora de Escritorio Mca. Ghia M-Frontier P.U. \$12,176.52	12,176.52
1241 32159599W001019 0725	1 Computadora de Escritorio Mca. Ghia M-Frontier P.U. \$12,176.52	12,176.52
1241 32159599W001019 0726	1 Computadora de Escritorio Mca. Ghia M-Frontier P.U. \$12,176.52	12,176.52
1241 32159599W001019 0727	1 Computadora de Escritorio Mca. Ghia M-Frontier P.U. \$12,176.52	12,176.52
1241 32159599W001019 0728	1 Computadora de Escritorio Mca. Ghia M-Frontier P.U. \$12,176.52	12,176.52
1241 32159599W001019 0729	1 Computadora de Escritorio Mca. Ghia M-Frontier P.U. \$12,176.52	12,176.52
1241 32159599W001019 0730	1 Computadora de Escritorio Mca. Ghia M-Frontier P.U. \$12,176.52	12,176.52
1241 32159599W001019 0731	1 Computadora de Escritorio Mca. Ghia M-Frontier P.U. \$12,176.52	12,176.52
1241 32159599W001019 0732	1 Computadora de Escritorio Mca. Ghia M-Frontier P.U. \$12,176.52	12,176.52
1241 32159599W001019 0733	1 Computadora de Escritorio Mca. Ghia M-Frontier P.U. \$12,176.52	12,176.52
1241 32159599W001019 0734	1 Computadora de Escritorio Mca. Ghia M-Frontier P.U. \$12,176.52	12,176.52
1241 32159599W001019 0735	1 Computadora de Escritorio Mca. Ghia M-Frontier P.U. \$12,176.52	12,176.52
1241 32159599W001019 0736	1 Computadora de Escritorio Mca. Ghia M-Frontier P.U. \$12,176.52	12,176.52
1241 32159599W001019 0737	1 Computadora de Escritorio Mca. Ghia M-Frontier P.U. \$12,176.52	12,176.52
1241 32159599W001019 0738	1 Computadora de Escritorio Mca. Ghia M-Frontier P.U. \$12,176.52	12,176.52
1241 32159599W001019 0739	1 Computadora de Escritorio Mca. Ghia M-Frontier P.U. \$12,176.52	12,176.52
1241 32159599W001019 0740	1 Computadora de Escritorio Mca. Ghia M-Frontier P.U. \$12,176.52	12,176.52
1241 32159599W001019 0741	1 Computadora de Escritorio Mca. Ghia M-Frontier P.U. \$12,176.52	12,176.52
1241 32159599W001019 0742	1 Computadora de Escritorio Mca. Ghia M-Frontier P.U. \$12,176.52	12,176.52
1241 32159599W001019 0743	1 Computadora de Escritorio Mca. Ghia M-Frontier P.U. \$12,176.52	12,176.52
1241 32159599W001019 0744	1 Computadora de Escritorio Mca. Ghia M-Frontier P.U. \$12,176.52	12,176.52
1241 32159599W001019 0745	1 Computadora de Escritorio Mca. Ghia M-Frontier P.U. \$12,176.52	12,176.52
1241 32159599W001019 0746	1 Computadora de Escritorio Mca. Ghia M-Frontier P.U. \$12,176.52	12,176.52
1241 32159599W001019 0747	1 Computadora de Escritorio Mca. Ghia M-Frontier P.U. \$12,176.52	12,176.52
1241 32159599W001019 0748	1 Computadora de Escritorio Mca. Ghia M-Frontier P.U. \$12,176.52	12,176.52
1241 32159599W001019 0749	1 Computadora de Escritorio Mca. Ghia M-Frontier P.U. \$12,176.52	12,176.52
1241 32159599W001019 0750	1 Computadora de Escritorio Mca. Ghia M-Frontier P.U. \$12,176.52	12,176.52
1241 32159599W001019 0751	1 Computadora de Escritorio Mca. Ghia M-Frontier P.U. \$12,176.52	12,176.52

**GOBIERNO CONSTITUCIONAL DEL ESTADO DE CHIAPAS**  
**COLEGIO DE ESTUDIOS CIENTÍFICOS Y TECNOLÓGICOS DEL ESTADO DE**  
**CHIAPAS**

**SISTEMA CONTABLE 2022**  
**RELACIÓN DE BIENES MUEBLES QUE COMPONEN SU PATRIMONIO**  
**Cuenta Pública al 31 de diciembre de 2022**

Página 95 de 248

Hora: 06:11:12p. m.

Fecha: 14/02/2023

Código	Descripción del Bien	Valor en Libros
1241 32159599W001019 0752	1 Computadora de Escritorio Mca. Ghia M-Frontier P.U. \$12,176.52	12,176.52
1241 32159599W001019 0753	1 Computadora de Escritorio Mca. Ghia M-Frontier P.U. \$12,176.52	12,176.52
1241 32159599W001019 0754	1 Computadora de Escritorio Mca. Ghia M-Frontier P.U. \$12,176.52	12,176.52
1241 32159599W001019 0755	1 Computadora de Escritorio Mca. Ghia M-Frontier P.U. \$12,176.52	12,176.52
1241 32159599W001019 0756	1 Computadora de Escritorio Mca. Ghia M-Frontier P.U. \$12,176.52	12,176.52
1241 32159599W001019 0757	1 Computadora de Escritorio Mca. Ghia M-Frontier P.U. \$12,176.52	12,176.52
1241 32159599W001019 0758	1 Computadora de Escritorio Mca. Ghia M-Frontier P.U. \$12,176.52	12,176.52
1241 32159599W001019 0759	1 Computadora de Escritorio Mca. Ghia M-Frontier P.U. \$12,176.52	12,176.52
1241 32159599W001019 0760	1 Computadora de Escritorio Mca. Ghia M-Frontier P.U. \$12,176.52	12,176.52
1241 32159599W001019 0761	1 Computadora de Escritorio Mca. Ghia M-Frontier P.U. \$12,176.52	12,176.52
1241 32159599W001019 0762	1 Computadora de Escritorio Mca. Ghia M-Frontier P.U. \$12,176.52	12,176.52
1241 32159599W001019 0763	1 Computadora de Escritorio Mca. Ghia M-Frontier P.U. \$12,176.52	12,176.52
1241 32159599W001019 0764	1 Computadora de Escritorio Mca. Ghia M-Frontier P.U. \$12,176.52	12,176.52
1241 32159599W001019 0765	1 Computadora de Escritorio Mca. Ghia M-Frontier P.U. \$12,176.52	12,176.52
1241 32159599W001019 0766	1 Computadora de Escritorio Mca. Ghia M-Frontier P.U. \$12,176.52	12,176.52
1241 32159599W001019 0767	1 Computadora de Escritorio Mca. Ghia M-Frontier P.U. \$12,176.52	12,176.52
1241 32159599W001019 0768	1 Computadora de Escritorio Mca. Ghia M-Frontier P.U. \$12,176.52	12,176.52
1241 32159599W001019 0769	1 Computadora de Escritorio Mca. Ghia M-Frontier P.U. \$12,176.52	12,176.52
1241 32159599W001019 0770	1 Computadora de Escritorio Mca. Ghia M-Frontier P.U. \$12,176.52	12,176.52
1241 32159599W001019 0771	1 Computadora de Escritorio Mca. Ghia M-Frontier P.U. \$12,176.52	12,176.52
1241 32159599W001019 0772	1 Computadora de Escritorio Mca. Ghia M-Frontier P.U. \$12,176.52	12,176.52
1241 32159599W001019 0773	1 Computadora de Escritorio Mca. Ghia M-Frontier P.U. \$12,176.52	12,176.52
1241 32159599W001019 0774	1 Computadora de Escritorio Mca. Ghia M-Frontier P.U. \$12,176.52	12,176.52
1241 32159599W001019 0775	1 Computadora de Escritorio Mca. Ghia M-Frontier P.U. \$12,176.52	12,176.52
1241 32159599W001019 0776	1 Computadora de Escritorio Mca. Ghia M-Frontier P.U. \$12,176.52	12,176.52
1241 32159599W001019 0777	1 Computadora de Escritorio Mca. Ghia M-Frontier P.U. \$12,176.52	12,176.52
1241 32159599W001019 0778	1 Computadora de Escritorio Mca. Ghia M-Frontier P.U. \$12,176.52	12,176.52
1241 32159599W001019 0779	1 Computadora de Escritorio Mca. Ghia M-Frontier P.U. \$12,176.52	12,176.52
1241 32159599W001019 0780	1 Computadora de Escritorio Mca. Ghia M-Frontier P.U. \$12,176.52	12,176.52
1241 32159599W001019 0781	1 Computadora de Escritorio Mca. Ghia M-Frontier P.U. \$12,176.52	12,176.52
1241 32159599W001019 0782	1 Computadora de Escritorio Mca. Ghia M-Frontier P.U. \$12,176.52	12,176.52
1241 32159599W001019 0783	1 Computadora de Escritorio Mca. Ghia M-Frontier P.U. \$12,176.52	12,176.52
1241 32159599W001019 0784	1 Computadora de Escritorio Mca. Ghia M-Frontier P.U. \$12,176.52	12,176.52
1241 32159599W001019 0785	1 Computadora de Escritorio Mca. Ghia M-Frontier P.U. \$12,176.52	12,176.52
1241 32159599W001019 0786	1 Computadora de Escritorio Mca. Ghia M-Frontier P.U. \$12,176.52	12,176.52
1241 32159599W001019 0787	1 Computadora de Escritorio Mca. Ghia M-Frontier P.U. \$12,176.52	12,176.52
1241 32159599W001019 0788	1 Computadora de Escritorio Mca. Ghia M-Frontier P.U. \$12,176.52	12,176.52
1241 32159599W001019 0789	1 Computadora de Escritorio Mca. Ghia M-Frontier P.U. \$12,176.52	12,176.52
1241 32159599W001019 0790	1 Computadora de Escritorio Mca. Ghia M-Frontier P.U. \$12,176.52	12,176.52
1241 32159599W001019 0791	1 Computadora de Escritorio Mca. Ghia M-Frontier P.U. \$12,176.52	12,176.52
1241 32159599W001019 0792	1 Computadora de Escritorio Mca. Ghia M-Frontier P.U. \$12,176.52	12,176.52
1241 32159599W001019 0793	1 Computadora de Escritorio Mca. Ghia M-Frontier P.U. \$12,176.52	12,176.52

**GOBIERNO CONSTITUCIONAL DEL ESTADO DE CHIAPAS**  
**COLEGIO DE ESTUDIOS CIENTÍFICOS Y TECNOLÓGICOS DEL ESTADO DE**  
**CHIAPAS**

**SISTEMA CONTABLE 2022**  
**RELACIÓN DE BIENES MUEBLES QUE COMPONEN SU PATRIMONIO**  
**Cuenta Pública al 31 de diciembre de 2022**

Página 96 de 248

Hora: 06:11:12p. m.

Fecha: 14/02/2023

Código	Descripción del Bien	Valor en Libros
1241 32159599W001019 0794	1 Computadora de Escritorio Mca. Ghia M-Frontier P.U. \$12,176.52	12,176.52
1241 32159599W001019 0795	1 Computadora de Escritorio Mca. Ghia M-Frontier P.U. \$12,176.52	12,176.52
1241 32159599W001019 0796	1 Computadora de Escritorio Mca. Ghia M-Frontier P.U. \$12,176.52	12,176.52
1241 32159599W001019 0797	1 Computadora de Escritorio Mca. Ghia M-Frontier P.U. \$12,176.52	12,176.52
1241 32159599W001019 0798	1 Computadora de Escritorio Mca. Ghia M-Frontier P.U. \$12,176.52	12,176.52
1241 32159599W001019 0799	1 Computadora de Escritorio Mca. Ghia M-Frontier P.U. \$12,176.52	12,176.52
1241 32159599W001019 0800	1 Computadora de Escritorio Mca. Ghia M-Frontier P.U. \$12,176.52	12,176.52
1241 32159599W001019 0801	1 Computadora de Escritorio Mca. Ghia M-Frontier P.U. \$12,176.52	12,176.52
1241 32159599W001019 0802	1 Computadora de Escritorio Mca. Ghia M-Frontier P.U. \$12,176.52	12,176.52
1241 32159599W001019 0803	1 Computadora de Escritorio Mca. Ghia M-Frontier P.U. \$12,176.52	12,176.52
1241 32159599W001019 0804	1 Computadora de Escritorio Mca. Ghia M-Frontier P.U. \$12,176.52	12,176.52
1241 32159599W001019 0805	1 Computadora de Escritorio Mca. Ghia M-Frontier P.U. \$12,176.52	12,176.52
1241 32159599W001019 0806	1 Computadora de Escritorio Mca. Ghia M-Frontier P.U. \$12,176.52	12,176.52
1241 32159599W001019 0807	1 Computadora de Escritorio Mca. Ghia M-Frontier P.U. \$12,176.52	12,176.52
1241 32159599W001019 0808	1 Computadora de Escritorio Mca. Ghia M-Frontier P.U. \$12,176.52	12,176.52
1241 32159599W001019 0809	1 Computadora de Escritorio Mca. Ghia M-Frontier P.U. \$12,176.52	12,176.52
1241 32159599W001019 0810	1 Computadora de Escritorio Mca. Ghia M-Frontier P.U. \$12,176.52	12,176.52
1241 32159599W001019 0811	1 Computadora de Escritorio Mca. Ghia M-Frontier P.U. \$12,176.52	12,176.52
1241 32159599W001019 0812	1 Computadora de Escritorio Mca. Ghia M-Frontier P.U. \$12,176.52	12,176.52
1241 32159599W001019 0813	1 Computadora de Escritorio Mca. Ghia M-Frontier P.U. \$12,176.52	12,176.52
1241 32159599W001019 0814	1 Computadora de Escritorio Mca. Ghia M-Frontier P.U. \$12,176.52	12,176.52
1241 32159599W001019 0815	1 Computadora de Escritorio Mca. Ghia M-Frontier P.U. \$12,176.52	12,176.52
1241 32159599W001019 0816	1 Computadora de Escritorio Mca. Ghia M-Frontier P.U. \$12,176.52	12,176.52
1241 32159599W001019 0817	1 Computadora de Escritorio Mca. Ghia M-Frontier P.U. \$12,176.52	12,176.52
1241 32159599W001019 0818	1 Computadora de Escritorio Mca. Ghia M-Frontier P.U. \$12,176.52	12,176.52
1241 32159599W001019 0819	1 Computadora de Escritorio Mca. Ghia M-Frontier P.U. \$12,176.52	12,176.52
1241 32159599W001019 0820	1 Computadora de Escritorio Mca. Ghia M-Frontier P.U. \$12,176.52	12,176.52
1241 32159599W001019 0821	1 Computadora de Escritorio Mca. Ghia M-Frontier P.U. \$12,176.52	12,176.52
1241 32159599W001019 0822	1 Computadora de Escritorio Mca. Ghia M-Frontier P.U. \$12,176.52	12,176.52
1241 32159599W001019 0823	1 Computadora de Escritorio Mca. Ghia M-Frontier P.U. \$12,176.52	12,176.52
1241 32159599W001019 0824	1 Computadora de Escritorio Mca. Ghia M-Frontier P.U. \$12,176.52	12,176.52
1241 32159599W001019 0825	1 Computadora de Escritorio Mca. Ghia M-Frontier P.U. \$12,176.52	12,176.52
1241 32159599W001019 0826	1 Computadora de Escritorio Mca. Ghia M-Frontier P.U. \$12,176.52	12,176.52
1241 32159599W001019 0827	1 Computadora de Escritorio Mca. Ghia M-Frontier P.U. \$12,176.52	12,176.52
1241 32159599W001019 0828	1 Computadora de Escritorio Mca. Ghia M-Frontier P.U. \$12,176.52	12,176.52
1241 32159599W001019 0829	1 Computadora de Escritorio Mca. Ghia M-Frontier P.U. \$12,176.52	12,176.52
1241 32159599W001019 0830	1 Computadora de Escritorio Mca. Ghia M-Frontier P.U. \$12,176.52	12,176.52
1241 32159599W001019 0831	1 Computadora de Escritorio Mca. Ghia M-Frontier P.U. \$12,176.52	12,176.52
1241 32159599W001019 0832	1 Computadora de Escritorio Mca. Ghia M-Frontier P.U. \$12,176.52	12,176.52
1241 32159599W001019 0833	1 Computadora de Escritorio Mca. Ghia M-Frontier P.U. \$12,176.52	12,176.52
1241 32159599W001019 0834	1 Computadora de Escritorio Mca. Ghia M-Frontier P.U. \$12,176.52	12,176.52
1241 32159599W001019 0835	1 Computadora de Escritorio Mca. Ghia M-Frontier P.U. \$12,176.52	12,176.52

**GOBIERNO CONSTITUCIONAL DEL ESTADO DE CHIAPAS**  
**COLEGIO DE ESTUDIOS CIENTÍFICOS Y TECNOLÓGICOS DEL ESTADO DE**  
**CHIAPAS**

**SISTEMA CONTABLE 2022**  
**RELACIÓN DE BIENES MUEBLES QUE COMPONEN SU PATRIMONIO**  
**Cuenta Pública al 31 de diciembre de 2022**

Página 97 de 248

Hora: 06:11:12p. m.

Fecha: 14/02/2023

Código	Descripción del Bien	Valor en Libros
1241 32159599W001019 0836	1 Computadora de Escritorio Mca. Ghia M-Frontier P.U. \$12,176.52	12,176.52
1241 32159599W001019 0837	1 Computadora de Escritorio Mca. Ghia M-Frontier P.U. \$12,176.52	12,176.52
1241 32159599W001019 0838	1 Computadora de Escritorio Mca. Ghia M-Frontier P.U. \$12,176.52	12,176.52
1241 32159599W001019 0839	1 Computadora de Escritorio Mca. Ghia M-Frontier P.U. \$12,176.52	12,176.52
1241 32159599W001019 0840	1 Computadora de Escritorio Mca. Ghia M-Frontier P.U. \$12,176.52	12,176.52
1241 32159599W001019 0841	1 Computadora de Escritorio Mca. Ghia M-Frontier P.U. \$12,176.52	12,176.52
1241 32159599W001019 0842	1 Computadora de Escritorio Mca. Ghia M-Frontier P.U. \$12,176.52	12,176.52
1241 32159599W001019 0843	1 Computadora de Escritorio Mca. Ghia M-Frontier P.U. \$12,176.52	12,176.52
1241 32159599W001019 0844	1 Computadora de Escritorio Mca. Ghia M-Frontier P.U. \$12,176.52	12,176.52
1241 32159599W001019 0845	1 Computadora de Escritorio Mca. Ghia M-Frontier P.U. \$12,176.52	12,176.52
1241 32159599W001019 0846	1 Computadora de Escritorio Mca. Ghia M-Frontier P.U. \$12,176.52	12,176.52
1241 32159599W001019 0847	1 Computadora de Escritorio Mca. Ghia M-Frontier P.U. \$12,176.52	12,176.52
1241 32159599W001019 0848	1 Computadora de Escritorio Mca. Ghia M-Frontier P.U. \$12,176.52	12,176.52
1241 32159599W001019 0849	1 Computadora de Escritorio Mca. Ghia M-Frontier P.U. \$12,176.52	12,176.52
1241 32159599W001019 0850	1 Computadora de Escritorio Mca. Ghia M-Frontier P.U. \$12,176.52	12,176.52
1241 32159599W001019 0851	1 Computadora de Escritorio Mca. Ghia M-Frontier P.U. \$12,176.52	12,176.52
1241 32159599W001019 0852	1 Computadora de Escritorio Mca. Ghia M-Frontier P.U. \$12,176.52	12,176.52
1241 32159599W001019 0853	1 Computadora de Escritorio Mca. Ghia M-Frontier P.U. \$12,176.52	12,176.52
1241 32159599W001019 0854	1 Computadora de Escritorio Mca. Ghia M-Frontier P.U. \$12,176.52	12,176.52
1241 32159599W001019 0855	1 Computadora de Escritorio Mca. Ghia M-Frontier P.U. \$12,176.52	12,176.52
1241 32159599W001019 0856	1 Computadora de Escritorio Mca. Ghia M-Frontier P.U. \$12,176.52	12,176.52
1241 32159599W001019 0857	1 Computadora de Escritorio Mca. Ghia M-Frontier P.U. \$12,176.52	12,176.52
1241 32159599W001019 0858	1 Computadora de Escritorio Mca. Ghia M-Frontier P.U. \$12,176.52	12,176.52
1241 32159599W001019 0859	1 Computadora de Escritorio Mca. Ghia M-Frontier P.U. \$12,176.52	12,176.52
1241 32159599W001019 0860	1 Computadora de Escritorio Mca. Ghia M-Frontier P.U. \$12,176.52	12,176.52
1241 32159599W001019 0861	1 Computadora de Escritorio Mca. Ghia M-Frontier P.U. \$12,176.52	12,176.52
1241 32159599W001019 0862	1 Computadora de Escritorio Mca. Ghia M-Frontier P.U. \$12,176.52	12,176.52
1241 32159599W001019 0863	1 Computadora de Escritorio Mca. Ghia M-Frontier P.U. \$12,176.52	12,176.52
1241 32159599W001019 0864	1 Computadora de Escritorio Mca. Ghia M-Frontier P.U. \$12,176.52	12,176.52
1241 32159599W001019 0865	1 Computadora de Escritorio Mca. Ghia M-Frontier P.U. \$12,176.52	12,176.52
1241 32159599W001019 0866	1 Computadora de Escritorio Mca. Ghia M-Frontier P.U. \$12,176.52	12,176.52
1241 32159599W001019 0867	1 Computadora de Escritorio Mca. Ghia M-Frontier P.U. \$12,176.52	12,176.52
1241 32159599W001019 0868	1 Computadora de Escritorio Mca. Ghia M-Frontier P.U. \$12,176.52	12,176.52
1241 32159599W001019 0869	1 Computadora de Escritorio Mca. Ghia M-Frontier P.U. \$12,176.52	12,176.52
1241 32159599W001019 0870	1 Computadora de Escritorio Mca. Ghia M-Frontier P.U. \$12,176.52	12,176.52
1241 32159599W001019 0871	1 Computadora de Escritorio Mca. Ghia M-Frontier P.U. \$12,176.52	12,176.52
1241 32159599W001019 0872	1 Computadora de Escritorio Mca. Ghia M-Frontier P.U. \$12,176.52	12,176.52
1241 32159599W001019 0873	1 Computadora de Escritorio Mca. Ghia M-Frontier P.U. \$12,176.52	12,176.52
1241 32159599W001019 0874	1 Computadora de Escritorio Mca. Ghia M-Frontier P.U. \$12,176.52	12,176.52
1241 32159599W001019 0875	1 Computadora de Escritorio Mca. Ghia M-Frontier P.U. \$12,176.52	12,176.52
1241 32159599W001019 0876	1 Computadora de Escritorio Mca. Ghia M-Frontier P.U. \$12,176.52	12,176.52
1241 32159599W001019 0877	1 Computadora de Escritorio Mca. Ghia M-Frontier P.U. \$12,176.52	12,176.52

**GOBIERNO CONSTITUCIONAL DEL ESTADO DE CHIAPAS**  
**COLEGIO DE ESTUDIOS CIENTÍFICOS Y TECNOLÓGICOS DEL ESTADO DE**  
**CHIAPAS**

**SISTEMA CONTABLE 2022**  
**RELACIÓN DE BIENES MUEBLES QUE COMPONEN SU PATRIMONIO**  
**Cuenta Pública al 31 de diciembre de 2022**

Página 98 de 248

Hora: 06:11:12p. m.

Fecha: 14/02/2023

Código	Descripción del Bien	Valor en Libros
1241 32159599W001019 0878	1 Computadora de Escritorio Mca. Ghia M-Frontier P.U. \$12,176.52	12,176.52
1241 32159599W001019 0879	1 Computadora de Escritorio Mca. Ghia M-Frontier P.U. \$12,176.52	12,176.52
1241 32159599W001019 0880	1 Computadora de Escritorio Mca. Ghia M-Frontier P.U. \$12,176.52	12,176.52
1241 32159599W001019 0881	1 Computadora de Escritorio Mca. Ghia M-Frontier P.U. \$12,176.52	12,176.52
1241 32159599W001019 0882	1 Computadora de Escritorio Mca. Ghia M-Frontier P.U. \$12,176.52	12,176.52
1241 32159599W001019 0883	1 Computadora de Escritorio Mca. Ghia M-Frontier P.U. \$12,176.52	12,176.52
1241 32159599W001019 0884	1 Computadora de Escritorio Mca. Ghia M-Frontier P.U. \$12,176.52	12,176.52
1241 32159599W001019 0885	1 Computadora de Escritorio Mca. Ghia M-Frontier P.U. \$12,176.52	12,176.52
1241 32159599W001019 0886	1 Computadora de Escritorio Mca. Ghia M-Frontier P.U. \$12,176.52	12,176.52
1241 32159599W001019 0887	1 Computadora de Escritorio Mca. Ghia M-Frontier P.U. \$12,176.52	12,176.52
1241 32159599W001019 0888	1 Computadora de Escritorio Mca. Ghia M-Frontier P.U. \$12,176.52	12,176.52
1241 32159599W001019 0889	1 Computadora de Escritorio Mca. Ghia M-Frontier P.U. \$12,176.52	12,176.52
1241 32159599W001019 0890	1 Computadora de Escritorio Mca. Ghia M-Frontier P.U. \$12,176.52	12,176.52
1241 32159599W001019 0891	1 Computadora de Escritorio Mca. Ghia M-Frontier P.U. \$12,176.52	12,176.52
1241 32159599W001019 0892	1 Computadora de Escritorio Mca. Ghia M-Frontier P.U. \$12,176.52	12,176.52
1241 32159599W001019 0893	1 Computadora de Escritorio Mca. Ghia M-Frontier P.U. \$12,176.52	12,176.52
1241 32159599W001019 0894	1 Computadora de Escritorio Mca. Ghia M-Frontier P.U. \$12,176.52	12,176.52
1241 32159599W001019 0895	1 Computadora de Escritorio Mca. Ghia M-Frontier P.U. \$12,176.52	12,176.52
1241 32159599W001019 0896	1 Computadora de Escritorio Mca. Ghia M-Frontier P.U. \$12,176.52	12,176.52
1241 32159599W001019 0897	1 Computadora de Escritorio Mca. Ghia M-Frontier P.U. \$12,176.52	12,176.52
1241 32159599W001019 0898	1 Computadora de Escritorio Mca. Ghia M-Frontier P.U. \$12,176.52	12,176.52
1241 32159599W001019 0899	1 Computadora de Escritorio Mca. Ghia M-Frontier P.U. \$12,176.52	12,176.52
1241 32159599W001019 0900	1 Computadora de Escritorio Mca. Ghia M-Frontier P.U. \$12,176.52	12,176.52
1241 32159599W001019 0901	1 Computadora de Escritorio Mca. Ghia M-Frontier P.U. \$12,176.52	12,176.52
1241 32159599W001019 0902	1 Computadora de Escritorio Mca. Ghia M-Frontier P.U. \$12,176.52	12,176.52
1241 32159599W001019 0903	1 Computadora de Escritorio Mca. Ghia M-Frontier P.U. \$12,176.52	12,176.52
1241 32159599W001019 0904	1 Computadora de Escritorio Mca. Ghia M-Frontier P.U. \$12,176.52	12,176.52
1241 32159599W001019 0905	1 Computadora de Escritorio Mca. Ghia M-Frontier P.U. \$12,176.52	12,176.52
1241 32159599W001019 0906	1 Computadora de Escritorio Mca. Ghia M-Frontier P.U. \$12,176.52	12,176.52
1241 32159599W001019 0907	1 Computadora de Escritorio Mca. Ghia M-Frontier P.U. \$12,176.52	12,176.52
1241 32159599W001019 0908	1 Computadora de Escritorio Mca. Ghia M-Frontier P.U. \$12,176.52	12,176.52
1241 32159599W001019 0909	1 Computadora de Escritorio Mca. Ghia M-Frontier P.U. \$12,176.52	12,176.52
1241 32159599W001019 0910	1 Computadora de Escritorio Mca. Ghia M-Frontier P.U. \$12,176.52	12,176.52
1241 32159599W001019 0911	1 Computadora de Escritorio Mca. Ghia M-Frontier P.U. \$12,176.52	12,176.52
1241 32159599W001019 0912	1 Computadora de Escritorio Mca. Ghia M-Frontier P.U. \$12,176.52	12,176.52
1241 32159599W001019 0913	1 Computadora de Escritorio Mca. Ghia M-Frontier P.U. \$12,176.52	12,176.52
1241 32159599W001019 0914	1 Computadora de Escritorio Mca. Ghia M-Frontier P.U. \$12,176.52	12,176.52
1241 32159599W001019 0915	1 Computadora de Escritorio Mca. Ghia M-Frontier P.U. \$12,176.52	12,176.52
1241 32159599W001019 0916	1 Computadora de Escritorio Mca. Ghia M-Frontier P.U. \$12,176.52	12,176.52
1241 32159599W001019 0917	1 Computadora de Escritorio Mca. Ghia M-Frontier P.U. \$12,176.52	12,176.52
1241 32159599W001019 0918	1 Computadora de Escritorio Mca. Ghia M-Frontier P.U. \$12,176.52	12,176.52
1241 32159599W001019 0919	1 Computadora de Escritorio Mca. Ghia M-Frontier P.U. \$12,176.52	12,176.52



**GOBIERNO CONSTITUCIONAL DEL ESTADO DE CHIAPAS**  
**COLEGIO DE ESTUDIOS CIENTÍFICOS Y TECNOLÓGICOS DEL ESTADO DE**  
**CHIAPAS**

**SISTEMA CONTABLE 2022**  
**RELACIÓN DE BIENES MUEBLES QUE COMPONEN SU PATRIMONIO**  
**Cuenta Pública al 31 de diciembre de 2022**

Página 99 de 248

Hora: 06:11:12p. m.

Fecha: 14/02/2023

Código	Descripción del Bien	Valor en Libros
1241 32159599W001019 0920	1 Computadora de Escritorio Mca. Ghia M-Frontier P.U. \$12,176.52	12,176.52
1241 32159599W001019 0921	1 Computadora de Escritorio Mca. Ghia M-Frontier P.U. \$12,176.52	12,176.52
1241 32159599W001019 0922	1 Computadora de Escritorio Mca. Ghia M-Frontier P.U. \$12,176.52	12,176.52
1241 32159599W001019 0923	1 Computadora de Escritorio Mca. Ghia M-Frontier P.U. \$12,176.52	12,176.52
1241 32159599W001019 0924	1 Computadora de Escritorio Mca. Ghia M-Frontier P.U. \$12,176.52	12,176.52
1241 32159599W001019 0925	1 Computadora de Escritorio Mca. Ghia M-Frontier P.U. \$12,176.52	12,176.52
1241 32159599W001019 0926	1 Computadora de Escritorio Mca. Ghia M-Frontier P.U. \$12,176.52	12,176.52
1241 32159599W001019 0927	1 Computadora de Escritorio Mca. Ghia M-Frontier P.U. \$12,176.52	12,176.52
1241 32159599W001019 0928	1 Computadora de Escritorio Mca. Ghia M-Frontier P.U. \$12,176.52	12,176.52
1241 32159599W001019 0929	1 Computadora de Escritorio Mca. Ghia M-Frontier P.U. \$12,176.52	12,176.52
1241 32159599W001019 0930	1 Computadora de Escritorio Mca. Ghia M-Frontier P.U. \$12,176.52	12,176.52
1241 32159599W001019 0931	1 Computadora de Escritorio Mca. Ghia M-Frontier P.U. \$12,176.52	12,176.52
1241 32159599W001019 0932	1 Computadora de Escritorio Mca. Ghia M-Frontier P.U. \$12,176.52	12,176.52
1241 32159599W001019 0933	1 Computadora de Escritorio Mca. Ghia M-Frontier P.U. \$12,176.52	12,176.52
1241 32159599W001019 0934	1 Computadora de Escritorio Mca. Ghia M-Frontier P.U. \$12,176.52	12,176.52
1241 32159599W001019 0935	1 Computadora de Escritorio Mca. Ghia M-Frontier P.U. \$12,176.52	12,176.52
1241 32159599W001019 0936	1 Computadora de Escritorio Mca. Ghia M-Frontier P.U. \$12,176.52	12,176.52
1241 32159599W001019 0937	1 Computadora de Escritorio Mca. Ghia M-Frontier P.U. \$12,176.52	12,176.52
1241 32159599W001019 0938	1 Computadora de Escritorio Mca. Ghia M-Frontier P.U. \$12,176.52	12,176.52
1241 32159599W001019 0939	1 Computadora de Escritorio Mca. Ghia M-Frontier P.U. \$12,176.52	12,176.52
1241 32159599W001019 0940	1 Computadora de Escritorio Mca. Ghia M-Frontier P.U. \$12,176.52	12,176.52
1241 32159599W001019 0941	1 Computadora de Escritorio Mca. Ghia M-Frontier P.U. \$12,176.52	12,176.52
1241 32159599W001019 0942	1 Computadora de Escritorio Mca. Ghia M-Frontier P.U. \$12,176.52	12,176.52
1241 32159599W001019 0943	1 Computadora de Escritorio Mca. Ghia M-Frontier P.U. \$12,176.52	12,176.52
1241 32159599W001019 0944	1 Computadora de Escritorio Mca. Ghia M-Frontier P.U. \$12,176.52	12,176.52
1241 32159599W001019 0945	1 Computadora de Escritorio Mca. Ghia M-Frontier P.U. \$12,176.52	12,176.52
1241 32159599W001019 0946	1 Computadora de Escritorio Mca. Ghia M-Frontier P.U. \$12,176.52	12,176.52
1241 32159599W001019 0947	1 Computadora de Escritorio Mca. Ghia M-Frontier P.U. \$12,176.52	12,176.52
1241 32159599W001019 0948	1 Computadora de Escritorio Mca. Ghia M-Frontier P.U. \$12,176.52	12,176.52
1241 32159599W001019 0949	1 Computadora de Escritorio Mca. Ghia M-Frontier P.U. \$12,176.52	12,176.52
1241 32159599W001019 0950	1 Computadora de Escritorio Mca. Ghia M-Frontier P.U. \$12,176.52	12,176.52
1241 32159599W001019 0951	1 Computadora de Escritorio Mca. Ghia M-Frontier P.U. \$12,176.52	12,176.52
1241 32159599W001019 0952	1 Computadora de Escritorio Mca. Ghia M-Frontier P.U. \$12,176.52	12,176.52
1241 32159599W001019 0953	1 Computadora de Escritorio Mca. Ghia M-Frontier P.U. \$12,176.52	12,176.52
1241 32159599W001019 0954	1 Computadora de Escritorio Mca. Ghia M-Frontier P.U. \$12,176.52	12,176.52
1241 32159599W001019 0955	1 Computadora de Escritorio Mca. Ghia M-Frontier P.U. \$12,176.52	12,176.52
1241 32159599W001019 0956	1 Computadora de Escritorio Mca. Ghia M-Frontier P.U. \$12,176.52	12,176.52
1241 32159599W001019 0957	1 Computadora de Escritorio Mca. Ghia M-Frontier P.U. \$12,176.52	12,176.52
1241 32159599W001019 0958	1 Computadora de Escritorio Mca. Ghia M-Frontier P.U. \$12,176.52	12,176.52
1241 32159599W001019 0959	1 Computadora de Escritorio Mca. Ghia M-Frontier P.U. \$12,176.52	12,176.52
1241 32159599W001019 0960	1 Computadora de Escritorio Mca. Ghia M-Frontier P.U. \$12,176.52	12,176.52
1241 32159599W001019 0961	1 Computadora de Escritorio Mca. Ghia M-Frontier P.U. \$12,176.52	12,176.52

**GOBIERNO CONSTITUCIONAL DEL ESTADO DE CHIAPAS**  
**COLEGIO DE ESTUDIOS CIENTÍFICOS Y TECNOLÓGICOS DEL ESTADO DE**  
**CHIAPAS**

**SISTEMA CONTABLE 2022**  
**RELACIÓN DE BIENES MUEBLES QUE COMPONEN SU PATRIMONIO**  
**Cuenta Pública al 31 de diciembre de 2022**

Página 100 de 248

Hora: 06:11:12p. m.

Fecha: 14/02/2023

Código	Descripción del Bien	Valor en Libros
1241 32159599W001019 0962	1 Computadora de Escritorio Mca. Ghia M-Frontier P.U. \$12,176.52	12,176.52
1241 32159599W001019 0963	1 Computadora de Escritorio Mca. Ghia M-Frontier P.U. \$12,176.52	12,176.52
1241 32159599W001019 0964	1 Computadora de Escritorio Mca. Ghia M-Frontier P.U. \$12,176.52	12,176.52
1241 32159599W001019 0965	1 Computadora de Escritorio Mca. Ghia M-Frontier P.U. \$12,176.52	12,176.52
1241 32159599W001019 0966	1 Computadora de Escritorio Mca. Ghia M-Frontier P.U. \$12,176.52	12,176.52
1241 32159599W001019 0967	1 Computadora de Escritorio Mca. Ghia M-Frontier P.U. \$12,176.52	12,176.52
1241 32159599W001019 0968	1 Computadora de Escritorio Mca. Ghia M-Frontier P.U. \$12,176.52	12,176.52
1241 32159599W001019 0969	1 Computadora de Escritorio Mca. Ghia M-Frontier P.U. \$12,176.52	12,176.52
1241 32159599W001019 0970	1 Computadora de Escritorio Mca. Ghia M-Frontier P.U. \$12,176.52	12,176.52
1241 32159599W001019 0971	1 Computadora de Escritorio Mca. Ghia M-Frontier P.U. \$12,176.52	12,176.52
1241 32159599W001019 0972	1 Computadora de Escritorio Mca. Ghia M-Frontier P.U. \$12,176.52	12,176.52
1241 32159599W001019 0973	1 Computadora de Escritorio Mca. Ghia M-Frontier P.U. \$12,176.52	12,176.52
1241 32159599W001019 0974	1 Computadora de Escritorio Mca. Ghia M-Frontier P.U. \$12,176.52	12,176.52
1241 32159599W001019 0975	1 Computadora de Escritorio Mca. Ghia M-Frontier P.U. \$12,176.52	12,176.52
1241 32159599W001019 0976	1 Computadora de Escritorio Mca. Ghia M-Frontier P.U. \$12,176.52	12,176.52
1241 32159599W001019 0977	1 Computadora de Escritorio Mca. Ghia M-Frontier P.U. \$12,176.52	12,176.52
1241 32159599W001019 0978	1 Computadora de Escritorio Mca. Ghia M-Frontier P.U. \$12,176.52	12,176.52
1241 32159599W001019 0979	1 Computadora de Escritorio Mca. Ghia M-Frontier P.U. \$12,176.52	12,176.52
1241 32159599W001019 0980	1 Computadora de Escritorio Mca. Ghia M-Frontier P.U. \$12,176.52	12,176.52
1241 32159599W001019 0981	1 Computadora de Escritorio Mca. Ghia M-Frontier P.U. \$12,176.52	12,176.52
1241 32159599W001019 0982	1 Computadora de Escritorio Mca. Ghia M-Frontier P.U. \$12,176.52	12,176.52
1241 32159599W001019 0983	1 Computadora de Escritorio Mca. Ghia M-Frontier P.U. \$12,176.52	12,176.52
1241 32159599W001019 0984	1 Computadora de Escritorio Mca. Ghia M-Frontier P.U. \$12,176.52	12,176.52
1241 32159599W001019 0985	1 Computadora de Escritorio Mca. Ghia M-Frontier P.U. \$12,176.52	12,176.52
1241 32159599W001019 0986	1 Computadora de Escritorio Mca. Ghia M-Frontier P.U. \$12,176.52	12,176.52
1241 32159599W001019 0987	1 Computadora de Escritorio Mca. Ghia M-Frontier P.U. \$12,176.52	12,176.52
1241 32159599W001019 0988	1 Computadora de Escritorio Mca. Ghia M-Frontier P.U. \$12,176.52	12,176.52
1241 32159599W001019 0989	1 Computadora de Escritorio Mca. Ghia M-Frontier P.U. \$12,176.52	12,176.52
1241 32159599W001019 0990	1 Computadora de Escritorio Mca. Ghia M-Frontier P.U. \$12,176.52	12,176.52
1241 32159599W001019 0991	1 Computadora de Escritorio Mca. Ghia M-Frontier P.U. \$12,176.52	12,176.52
1241 32159599W001019 0992	1 Computadora de Escritorio Mca. Ghia M-Frontier P.U. \$12,176.52	12,176.52
1241 32159599W001019 0993	1 Computadora de Escritorio Mca. Ghia M-Frontier P.U. \$12,176.52	12,176.52
1241 32159599W001019 0994	1 Computadora de Escritorio Mca. Ghia M-Frontier P.U. \$12,176.52	12,176.52
1241 32159599W001019 0995	1 Computadora de Escritorio Mca. Ghia M-Frontier P.U. \$12,176.52	12,176.52
1241 32159599W001019 0996	1 Computadora de Escritorio Mca. Ghia M-Frontier P.U. \$12,176.52	12,176.52
1241 32159599W001019 0997	1 Computadora de Escritorio Mca. Ghia M-Frontier P.U. \$12,176.52	12,176.52
1241 32159599W001019 0998	1 Computadora de Escritorio Mca. Ghia M-Frontier P.U. \$12,176.52	12,176.52
1241 32159599W001019 0999	1 Computadora de Escritorio Mca. Ghia M-Frontier P.U. \$12,176.52	12,176.52
1241 32159599W001019 1000	1 Computadora de Escritorio Mca. Ghia M-Frontier P.U. \$12,176.52	12,176.52
1241 32159599W001019 1001	1 Computadora de Escritorio Mca. Ghia M-Frontier P.U. \$12,176.52	12,176.52
1241 32159599W001019 1002	1 Computadora de Escritorio Mca. Ghia M-Frontier P.U. \$12,176.52	12,176.52
1241 32159599W001019 1003	1 Computadora de Escritorio Mca. Ghia M-Frontier P.U. \$12,176.52	12,176.52



**GOBIERNO CONSTITUCIONAL DEL ESTADO DE CHIAPAS**  
**COLEGIO DE ESTUDIOS CIENTÍFICOS Y TECNOLÓGICOS DEL ESTADO DE**  
**CHIAPAS**

**SISTEMA CONTABLE 2022**  
**RELACIÓN DE BIENES MUEBLES QUE COMPONEN SU PATRIMONIO**  
**Cuenta Pública al 31 de diciembre de 2022**

Página 101 de 248

Hora: 06:11:12p. m.

Fecha: 14/02/2023

Código	Descripción del Bien	Valor en Libros
1241 32159599W001019 1004	1 Computadora de Escritorio Mca. Ghia M-Frontier P.U. \$12,176.52	12,176.52
1241 32159599W001019 1005	1 Computadora de Escritorio Mca. Ghia M-Frontier P.U. \$12,176.52	12,176.52
1241 32159599W001019 1006	1 Computadora de Escritorio Mca. Ghia M-Frontier P.U. \$12,176.52	12,176.52
1241 32159599W001019 1007	1 Computadora de Escritorio Mca. Ghia M-Frontier P.U. \$12,176.52	12,176.52
1241 32159599W001019 1008	1 Computadora de Escritorio Mca. Ghia M-Frontier P.U. \$12,176.52	12,176.52
1241 32159599W001019 1009	1 Computadora de Escritorio Mca. Ghia M-Frontier P.U. \$12,176.52	12,176.52
1241 32159599W001019 1010	1 Computadora de Escritorio Mca. Ghia M-Frontier P.U. \$12,176.52	12,176.52
1241 32159599W001019 1011	1 Computadora de Escritorio Mca. Ghia M-Frontier P.U. \$12,176.52	12,176.52
1241 32159599W001019 1012	1 Computadora de Escritorio Mca. Ghia M-Frontier P.U. \$12,176.52	12,176.52
1241 32159599W001019 1013	1 Computadora de Escritorio Mca. Ghia M-Frontier P.U. \$12,176.52	12,176.52
1241 32159599W001019 1014	1 Computadora de Escritorio Mca. Ghia M-Frontier P.U. \$12,176.52	12,176.52
1241 32159599W001019 1015	1 Computadora de Escritorio Mca. Ghia M-Frontier P.U. \$12,176.52	12,176.52
1241 32159599W001019 1016	1 Computadora de Escritorio Mca. Ghia M-Frontier P.U. \$12,176.52	12,176.52
1241 32159599W001019 1017	1 Computadora de Escritorio Mca. Ghia M-Frontier P.U. \$12,176.52	12,176.52
1241 32159599W001019 1018	1 Computadora de Escritorio Mca. Ghia M-Frontier P.U. \$12,176.52	12,176.52
1241 32159599W001019 1019	1 Computadora de Escritorio Mca. Ghia M-Frontier P.U. \$12,176.52	12,176.52
1241 32159599W001019 1020	1 Computadora de Escritorio Mca. Ghia M-Frontier P.U. \$12,176.52	12,176.52
1241 32159599W001019 1021	1 Computadora de Escritorio Mca. Ghia M-Frontier P.U. \$12,176.52	12,176.52
1241 32159599W001019 1022	1 Computadora de Escritorio Mca. Ghia M-Frontier P.U. \$12,176.52	12,176.52
1241 32159599W001019 1023	1 Computadora de Escritorio Mca. Ghia M-Frontier P.U. \$12,176.52	12,176.52
1241 32159599W001019 1024	1 Computadora de Escritorio Mca. Ghia M-Frontier P.U. \$12,176.52	12,176.52
1241 32159599W001019 1025	1 Computadora de Escritorio Mca. Ghia M-Frontier P.U. \$12,176.52	12,176.52
1241 32159599W001019 1026	1 Computadora de Escritorio Mca. Ghia M-Frontier P.U. \$12,176.52	12,176.52
1241 32159599W001019 1027	1 Computadora de Escritorio Mca. Ghia M-Frontier P.U. \$12,176.52	12,176.52
1241 32159599W001019 1028	1 Computadora de Escritorio Mca. Ghia M-Frontier P.U. \$12,176.52	12,176.52
1241 32159599W001019 1029	1 Computadora de Escritorio Mca. Ghia M-Frontier P.U. \$12,176.52	12,176.52
1241 32159599W001019 1030	1 Computadora de Escritorio Mca. Ghia M-Frontier P.U. \$12,176.52	12,176.52
1241 32159599W001019 1031	1 Computadora de Escritorio Mca. Ghia M-Frontier P.U. \$12,176.52	12,176.52
1241 32159599W001019 1032	1 Computadora de Escritorio Mca. Ghia M-Frontier P.U. \$12,176.52	12,176.52
1241 32159599W001019 1033	1 Computadora de Escritorio Mca. Ghia M-Frontier P.U. \$12,176.52	12,176.52
1241 32159599W001019 1034	1 Computadora de Escritorio Mca. Ghia M-Frontier P.U. \$12,176.52	12,176.52
1241 32159599W001019 1035	1 Computadora de Escritorio Mca. Ghia M-Frontier P.U. \$12,176.52	12,176.52
1241 32159599W001019 1036	1 Computadora de Escritorio Mca. Ghia M-Frontier P.U. \$12,176.52	12,176.52
1241 32159599W001019 1037	1 Computadora de Escritorio Mca. Ghia M-Frontier P.U. \$12,176.52	12,176.52
1241 32159599W001019 1038	1 Computadora de Escritorio Mca. Ghia M-Frontier P.U. \$12,176.52	12,176.52
1241 32159599W001019 1039	1 Computadora de Escritorio Mca. Ghia M-Frontier P.U. \$12,176.52	12,176.52
1241 32159599W001019 1040	1 Computadora de Escritorio Mca. Ghia M-Frontier P.U. \$12,176.52	12,176.52
1241 32159599W001019 1041	1 Computadora de Escritorio Mca. Ghia M-Frontier P.U. \$12,176.52	12,176.52
1241 32159599W001019 1042	1 Computadora de Escritorio Mca. Ghia M-Frontier P.U. \$12,176.52	12,176.52
1241 32159599W001019 1043	1 Computadora de Escritorio Mca. Ghia M-Frontier P.U. \$12,176.52	12,176.52
1241 32159599W001019 1044	1 Computadora de Escritorio Mca. Ghia M-Frontier P.U. \$12,176.52	12,176.52
1241 32159599W001019 1045	1 Computadora de Escritorio Mca. Ghia M-Frontier P.U. \$12,176.52	12,176.52

**GOBIERNO CONSTITUCIONAL DEL ESTADO DE CHIAPAS**  
**COLEGIO DE ESTUDIOS CIENTÍFICOS Y TECNOLÓGICOS DEL ESTADO DE**  
**CHIAPAS**

**SISTEMA CONTABLE 2022**  
**RELACIÓN DE BIENES MUEBLES QUE COMPONEN SU PATRIMONIO**  
**Cuenta Pública al 31 de diciembre de 2022**

Página 102 de 248

Hora: 06:11:12p. m.

Fecha: 14/02/2023

Código	Descripción del Bien	Valor en Libros
1241 32159599W001019 1046	1 Computadora de Escritorio Mca. Ghia M-Frontier P.U. \$12,176.52	12,176.52
1241 32159599W001019 1047	1 Computadora de Escritorio Mca. Ghia M-Frontier P.U. \$12,176.52	12,176.52
1241 32159599W001019 1048	1 Computadora de Escritorio Mca. Ghia M-Frontier P.U. \$12,176.52	12,176.52
1241 32159599W001019 1049	1 Computadora de Escritorio Mca. Ghia M-Frontier P.U. \$12,176.52	12,176.52
1241 32159599W001019 1050	1 Computadora de Escritorio Mca. Ghia M-Frontier P.U. \$12,176.52	12,176.52
1241 32159599W001019 1051	1 Computadora de Escritorio Mca. Ghia M-Frontier P.U. \$12,176.52	12,176.52
1241 32159599W001019 1052	1 Computadora de Escritorio Mca. Ghia M-Frontier P.U. \$12,176.52	12,176.52
1241 32159599W001019 1053	1 Computadora de Escritorio Mca. Ghia M-Frontier P.U. \$12,176.52	12,176.52
1241 32159599W001019 1054	1 Computadora de Escritorio Mca. Ghia M-Frontier P.U. \$12,176.52	12,176.52
1241 32159599W001019 1055	1 Computadora de Escritorio Mca. Ghia M-Frontier P.U. \$12,176.52	12,176.52
1241 32159599W001019 1056	1 Computadora de Escritorio Mca. Ghia M-Frontier P.U. \$12,176.52	12,176.52
1241 32159599W001019 1057	1 Computadora de Escritorio Mca. Ghia M-Frontier P.U. \$12,176.52	12,176.52
1241 32159599W001019 1058	1 Computadora de Escritorio Mca. Ghia M-Frontier P.U. \$12,176.52	12,176.52
1241 32159599W001019 1059	1 Computadora de Escritorio Mca. Ghia M-Frontier P.U. \$12,176.52	12,176.52
1241 32159599W001019 1060	1 Computadora de Escritorio Mca. Ghia M-Frontier P.U. \$12,176.52	12,176.52
1241 32159599W001019 1061	1 Computadora de Escritorio Mca. Ghia M-Frontier P.U. \$12,176.52	12,176.52
1241 32159599W001019 1062	1 Computadora de Escritorio Mca. Ghia M-Frontier P.U. \$12,176.52	12,176.52
1241 32159599W001019 1063	1 Computadora de Escritorio Mca. Ghia M-Frontier P.U. \$12,176.52	12,176.52
1241 32159599W001019 1064	1 Computadora de Escritorio Mca. Ghia M-Frontier P.U. \$12,176.52	12,176.52
1241 32159599W001019 1065	1 Computadora de Escritorio Mca. Ghia M-Frontier P.U. \$12,176.52	12,176.52
1241 32159599W001019 1066	1 Computadora de Escritorio Mca. Ghia M-Frontier P.U. \$12,176.52	12,176.52
1241 32159599W001019 1067	1 Computadora de Escritorio Mca. Ghia M-Frontier P.U. \$12,176.52	12,176.52
1241 32159599W001019 1068	1 Computadora de Escritorio Mca. Ghia M-Frontier P.U. \$12,176.52	12,176.52
1241 32159599W001019 1069	1 Computadora de Escritorio Mca. Ghia M-Frontier P.U. \$12,176.52	12,176.52
1241 32159599W001019 1070	1 Computadora de Escritorio Mca. Ghia M-Frontier P.U. \$12,176.52	12,176.52
1241 32159599W001019 1071	1 Computadora de Escritorio Mca. Ghia M-Frontier P.U. \$12,176.52	12,176.52
1241 32159599W001019 1072	1 Computadora de Escritorio Mca. Ghia M-Frontier P.U. \$12,176.52	12,176.52
1241 32159599W001019 1073	1 Computadora de Escritorio Mca. Ghia M-Frontier P.U. \$12,176.52	12,176.52
1241 32159599W001019 1074	1 Computadora de Escritorio Mca. Ghia M-Frontier P.U. \$12,176.52	12,176.52
1241 32159599W001019 1075	1 Computadora de Escritorio Mca. Ghia M-Frontier P.U. \$12,176.52	12,176.52
1241 32159599W001019 1076	1 Computadora de Escritorio Mca. Ghia M-Frontier P.U. \$12,176.52	12,176.52
1241 32159599W001019 1077	1 Computadora de Escritorio Mca. Ghia M-Frontier P.U. \$12,176.52	12,176.52
1241 32159599W001019 1078	1 Computadora de Escritorio Mca. Ghia M-Frontier P.U. \$12,176.52	12,176.52
1241 32159599W001019 1079	1 Computadora de Escritorio Mca. Ghia M-Frontier P.U. \$12,176.52	12,176.52
1241 32159599W001019 1080	1 Computadora de Escritorio Mca. Ghia M-Frontier P.U. \$12,176.52	12,176.52
1241 32159599W001019 1081	1 Computadora de Escritorio Mca. Ghia M-Frontier P.U. \$12,176.52	12,176.52
1241 32159599W001019 1082	1 Computadora de Escritorio Mca. Ghia M-Frontier P.U. \$12,176.52	12,176.52
1241 32159599W001019 1083	1 Computadora de Escritorio Mca. Ghia M-Frontier P.U. \$12,176.52	12,176.52
1241 32159599W001019 1084	1 Computadora de Escritorio Mca. Ghia M-Frontier P.U. \$12,176.52	12,176.52
1241 32159599W001019 1085	1 Computadora de Escritorio Mca. Ghia M-Frontier P.U. \$12,176.52	12,176.52
1241 32159599W001019 1086	1 Computadora de Escritorio Mca. Ghia M-Frontier P.U. \$12,176.52	12,176.52
1241 32159599W001019 1087	1 Computadora de Escritorio Mca. Ghia M-Frontier P.U. \$12,176.52	12,176.52

**GOBIERNO CONSTITUCIONAL DEL ESTADO DE CHIAPAS**  
**COLEGIO DE ESTUDIOS CIENTÍFICOS Y TECNOLÓGICOS DEL ESTADO DE**  
**CHIAPAS**

**SISTEMA CONTABLE 2022**  
**RELACIÓN DE BIENES MUEBLES QUE COMPONEN SU PATRIMONIO**  
**Cuenta Pública al 31 de diciembre de 2022**

Página 103 de 248

Hora: 06:11:12p. m.

Fecha: 14/02/2023

Código	Descripción del Bien	Valor en Libros
1241 32159599W001019 1088	1 Computadora de Escritorio Mca. Ghia M-Frontier P.U. \$12,176.52	12,176.52
1241 32159599W001019 1089	1 Computadora de Escritorio Mca. Ghia M-Frontier P.U. \$12,176.52	12,176.52
1241 32159599W001019 1090	1 Computadora de Escritorio Mca. Ghia M-Frontier P.U. \$12,176.52	12,176.52
1241 32159599W001019 1091	1 Computadora de Escritorio Mca. Ghia M-Frontier P.U. \$12,176.52	12,176.52
1241 32159599W001019 1092	1 Computadora de Escritorio Mca. Ghia M-Frontier P.U. \$12,176.52	12,176.52
1241 32159599W001019 1093	1 Computadora de Escritorio Mca. Ghia M-Frontier P.U. \$12,176.52	12,176.52
1241 32159599W001019 1094	1 Computadora de Escritorio Mca. Ghia M-Frontier P.U. \$12,176.52	12,176.52
1241 32159599W001019 1095	1 Computadora de Escritorio Mca. Ghia M-Frontier P.U. \$12,176.52	12,176.52
1241 32159599W001019 1096	1 Computadora de Escritorio Mca. Ghia M-Frontier P.U. \$12,176.52	12,176.52
1241 32159599W001019 1097	1 Computadora de Escritorio Mca. Ghia M-Frontier P.U. \$12,176.52	12,176.52
1241 32159599W001019 1098	1 Computadora de Escritorio Mca. Ghia M-Frontier P.U. \$12,176.52	12,176.52
1241 32159599W001019 1099	1 Computadora de Escritorio Mca. Ghia M-Frontier P.U. \$12,176.52	12,176.52
1241 32159599W001019 1100	1 Computadora de Escritorio Mca. Ghia M-Frontier P.U. \$12,176.52	12,176.52
1241 32159599W001019 1101	1 Computadora de Escritorio Mca. Ghia M-Frontier P.U. \$12,176.52	12,176.52
1241 32159599W001019 1102	1 Computadora de Escritorio Mca. Ghia M-Frontier P.U. \$12,176.52	12,176.52
1241 32159599W001019 1103	1 Computadora de Escritorio Mca. Ghia M-Frontier P.U. \$12,176.52	12,176.52
1241 32159599W001019 1104	1 Computadora de Escritorio Mca. Ghia M-Frontier P.U. \$12,176.52	12,176.52
1241 32159599W001019 1105	1 Computadora de Escritorio Mca. Ghia M-Frontier P.U. \$12,176.52	12,176.52
1241 32159599W001019 1106	1 Computadora de Escritorio Mca. Ghia M-Frontier P.U. \$12,176.52	12,176.52
1241 32159599W001019 1107	1 Computadora de Escritorio Mca. Ghia M-Frontier P.U. \$12,176.52	12,176.52
1241 32159599W001019 1108	1 Computadora de Escritorio Mca. Ghia M-Frontier P.U. \$12,176.52	12,176.52
1241 32159599W001019 1109	1 Computadora de Escritorio Mca. Ghia M-Frontier P.U. \$12,176.52	12,176.52
1241 32159599W001019 1110	1 Computadora de Escritorio Mca. Ghia M-Frontier P.U. \$12,176.52	12,176.52
1241 32159599W001019 1111	1 Computadora de Escritorio Mca. Ghia M-Frontier P.U. \$12,176.52	12,176.52
1241 32159599W001019 1112	1 Computadora de Escritorio Mca. Ghia M-Frontier P.U. \$12,176.52	12,176.52
1241 32159599W001019 1113	1 Computadora de Escritorio Mca. Ghia M-Frontier P.U. \$12,176.52	12,176.52
1241 32159599W001019 1114	1 Computadora de Escritorio Mca. Ghia M-Frontier P.U. \$12,176.52	12,176.52
1241 32159599W001019 1115	1 Computadora de Escritorio Mca. Ghia M-Frontier P.U. \$12,176.52	12,176.52
1241 32159599W001019 1116	1 Computadora de Escritorio Mca. Ghia M-Frontier P.U. \$12,176.52	12,176.52
1241 32159599W001019 1117	1 Computadora de Escritorio Mca. Ghia M-Frontier P.U. \$12,176.52	12,176.52
1241 32159599W001019 1118	1 Computadora de Escritorio Mca. Ghia M-Frontier P.U. \$12,176.52	12,176.52
1241 32159599W001019 1119	1 Computadora de Escritorio Mca. Ghia M-Frontier P.U. \$12,176.52	12,176.52
1241 32159599W001019 1120	1 Computadora de Escritorio Mca. Ghia M-Frontier P.U. \$12,176.52	12,176.52
1241 32159599W001019 1121	1 Computadora de Escritorio Mca. Ghia M-Frontier P.U. \$12,176.52	12,176.52
1241 32159599W001019 1122	1 Computadora de Escritorio Mca. Ghia M-Frontier P.U. \$12,176.52	12,176.52
1241 32159599W001019 1123	1 Computadora de Escritorio Mca. Ghia M-Frontier P.U. \$12,176.52	12,176.52
1241 32159599W001019 1124	1 Computadora de Escritorio Mca. Ghia M-Frontier P.U. \$12,176.52	12,176.52
1241 32159599W001019 1125	1 Computadora de Escritorio Mca. Ghia M-Frontier P.U. \$12,176.52	12,176.52
1241 32159599W001019 1126	1 Computadora de Escritorio Mca. Ghia M-Frontier P.U. \$12,176.52	12,176.52
1241 32159599W001019 1127	1 Computadora de Escritorio Mca. Ghia M-Frontier P.U. \$12,176.52	12,176.52
1241 32159599W001019 1128	1 Computadora de Escritorio Mca. Ghia M-Frontier P.U. \$12,176.52	12,176.52
1241 32159599W001019 1129	1 Computadora de Escritorio Mca. Ghia M-Frontier P.U. \$12,176.52	12,176.52

**GOBIERNO CONSTITUCIONAL DEL ESTADO DE CHIAPAS**  
**COLEGIO DE ESTUDIOS CIENTÍFICOS Y TECNOLÓGICOS DEL ESTADO DE**  
**CHIAPAS**

**SISTEMA CONTABLE 2022**  
**RELACIÓN DE BIENES MUEBLES QUE COMPONEN SU PATRIMONIO**  
**Cuenta Pública al 31 de diciembre de 2022**

Página 104 de 248

Hora: 06:11:12p. m.

Fecha: 14/02/2023

Código	Descripción del Bien	Valor en Libros
1241 32159599W001019 1130	1 Computadora de Escritorio Mca. Ghia M-Frontier P.U. \$12,176.52	12,176.52
1241 32159599W001019 1131	1 Computadora de Escritorio Mca. Ghia M-Frontier P.U. \$12,176.52	12,176.52
1241 32159599W001019 1132	1 Computadora de Escritorio Mca. Ghia M-Frontier P.U. \$12,176.52	12,176.52
1241 32159599W001019 1133	1 Computadora de Escritorio Mca. Ghia M-Frontier P.U. \$12,176.52	12,176.52
1241 32159599W001019 1134	1 Computadora de Escritorio Mca. Ghia M-Frontier P.U. \$12,176.52	12,176.52
1241 32159599W001019 1135	1 Computadora de Escritorio Mca. Ghia M-Frontier P.U. \$12,176.52	12,176.52
1241 32159599W001019 1136	1 Computadora de Escritorio Mca. Ghia M-Frontier P.U. \$12,176.52	12,176.52
1241 32159599W001019 1137	1 Computadora de Escritorio Mca. Ghia M-Frontier P.U. \$12,176.52	12,176.52
1241 32159599W001019 1138	1 Computadora de Escritorio Mca. Ghia M-Frontier P.U. \$12,176.52	12,176.52
1241 32159599W001019 1139	1 Computadora de Escritorio Mca. Ghia M-Frontier P.U. \$12,176.52	12,176.52
1241 32159599W001019 1140	1 Computadora de Escritorio Mca. Ghia M-Frontier P.U. \$12,176.52	12,176.52
1241 32159599W001019 1141	1 Computadora de Escritorio Mca. Ghia M-Frontier P.U. \$12,176.52	12,176.52
1241 32159599W001019 1142	1 Computadora de Escritorio Mca. Ghia M-Frontier P.U. \$12,176.52	12,176.52
1241 32159599W001019 1143	1 Computadora de Escritorio Mca. Ghia M-Frontier P.U. \$12,176.52	12,176.52
1241 32159599W001019 1144	1 Computadora de Escritorio Mca. Ghia M-Frontier P.U. \$12,176.52	12,176.52
1241 32159599W001019 1145	1 Computadora de Escritorio Mca. Ghia M-Frontier P.U. \$12,176.52	12,176.52
1241 32159599W001019 1146	1 Computadora de Escritorio Mca. Ghia M-Frontier P.U. \$12,176.52	12,176.52
1241 32159599W001019 1147	1 Computadora de Escritorio Mca. Ghia M-Frontier P.U. \$12,176.52	12,176.52
1241 32159599W001019 1148	1 Computadora de Escritorio Mca. Ghia M-Frontier P.U. \$12,176.52	12,176.52
1241 32159599W001019 1149	1 Computadora de Escritorio Mca. Ghia M-Frontier P.U. \$12,176.52	12,176.52
1241 32159599W001019 1150	1 Computadora de Escritorio Mca. Ghia M-Frontier P.U. \$12,176.52	12,176.52
1241 32159599W001019 1151	1 Computadora de Escritorio Mca. Ghia M-Frontier P.U. \$12,176.52	12,176.52
1241 32159599W001019 1152	1 Computadora de Escritorio Mca. Ghia M-Frontier P.U. \$12,176.52	12,176.52
1241 32159599W001019 1153	1 Computadora de Escritorio Mca. Ghia M-Frontier P.U. \$12,176.52	12,176.52
1241 32159599W001019 1154	1 Computadora de Escritorio Mca. Ghia M-Frontier P.U. \$12,176.52	12,176.52
1241 32159599W001019 1155	1 Computadora de Escritorio Mca. Ghia M-Frontier P.U. \$12,176.52	12,176.52
1241 32159599W001019 1156	1 Computadora de Escritorio Mca. Ghia M-Frontier P.U. \$12,176.52	12,176.52
1241 32159599W001019 1157	1 Computadora de Escritorio Mca. Ghia M-Frontier P.U. \$12,176.52	12,176.52
1241 32159599W001019 1158	1 Computadora de Escritorio Mca. Ghia M-Frontier P.U. \$12,176.52	12,176.52
1241 32159599W001019 1159	1 Computadora de Escritorio Mca. Ghia M-Frontier P.U. \$12,176.52	12,176.52
1241 32159599W001019 1160	1 Computadora de Escritorio Mca. Ghia M-Frontier P.U. \$12,176.52	12,176.52
1241 32159599W001019 1161	1 Computadora de Escritorio Mca. Ghia M-Frontier P.U. \$12,176.52	12,176.52
1241 32159599W001019 1162	1 Computadora de Escritorio Mca. Ghia M-Frontier P.U. \$12,176.52	12,176.52
1241 32159599W001019 1163	1 Computadora de Escritorio Mca. Ghia M-Frontier P.U. \$12,176.52	12,176.52
1241 32159599W001019 1164	1 Computadora de Escritorio Mca. Ghia M-Frontier P.U. \$12,176.52	12,176.52
1241 32159599W001019 1165	1 Computadora de Escritorio Mca. Ghia M-Frontier P.U. \$12,176.52	12,176.52
1241 32159599W001019 1166	1 Computadora de Escritorio Mca. Ghia M-Frontier P.U. \$12,176.52	12,176.52
1241 32159599W001019 1167	1 Computadora de Escritorio Mca. Ghia M-Frontier P.U. \$12,176.52	12,176.52
1241 32159599W001019 1168	1 Computadora de Escritorio Mca. Ghia M-Frontier P.U. \$12,176.52	12,176.52
1241 32159599W001019 1169	1 Computadora de Escritorio Mca. Ghia M-Frontier P.U. \$12,176.52	12,176.52
1241 32159599W001019 1170	1 Computadora de Escritorio Mca. Ghia M-Frontier P.U. \$12,176.52	12,176.52
1241 32159599W001019 1171	1 Computadora de Escritorio Mca. Ghia M-Frontier P.U. \$12,176.52	12,176.52

**GOBIERNO CONSTITUCIONAL DEL ESTADO DE CHIAPAS**  
**COLEGIO DE ESTUDIOS CIENTÍFICOS Y TECNOLÓGICOS DEL ESTADO DE**  
**CHIAPAS**

**SISTEMA CONTABLE 2022**  
**RELACIÓN DE BIENES MUEBLES QUE COMPONEN SU PATRIMONIO**  
**Cuenta Pública al 31 de diciembre de 2022**

Página 105 de 248

Hora: 06:11:12p. m.

Fecha: 14/02/2023

Código	Descripción del Bien	Valor en Libros
1241 32159599W001019 1172	1 Computadora de Escritorio Mca. Ghia M-Frontier P.U. \$12,176.52	12,176.52
1241 32159599W001019 1173	1 Computadora de Escritorio Mca. Ghia M-Frontier P.U. \$12,176.52	12,176.52
1241 32159599W001019 1174	1 Computadora de Escritorio Mca. Ghia M-Frontier P.U. \$12,176.52	12,176.52
1241 32159599W001019 1175	1 Computadora de Escritorio Mca. Ghia M-Frontier P.U. \$12,176.52	12,176.52
1241 32159599W001019 1176	1 Computadora de Escritorio Mca. Ghia M-Frontier P.U. \$12,176.52	12,176.52
1241 32159599W001019 1177	1 Computadora de Escritorio Mca. Ghia M-Frontier P.U. \$12,176.52	12,176.52
1241 32159599W001019 1178	1 Computadora de Escritorio Mca. Ghia M-Frontier P.U. \$12,176.52	12,176.52
1241 32159599W001019 1179	1 Computadora de Escritorio Mca. Ghia M-Frontier P.U. \$12,176.52	12,176.52
1241 32159599W001019 1180	1 Computadora de Escritorio Mca. Ghia M-Frontier P.U. \$12,176.52	12,176.52
1241 32159599W001019 1181	1 Computadora de Escritorio Mca. Ghia M-Frontier P.U. \$12,176.52	12,176.52
1241 32159599W001019 1182	1 Computadora de Escritorio Mca. Ghia M-Frontier P.U. \$12,176.52	12,176.52
1241 32159599W001019 1183	1 Computadora de Escritorio Mca. Ghia M-Frontier P.U. \$12,176.52	12,176.52
1241 32159599W001019 1184	1 Computadora de Escritorio Mca. Ghia M-Frontier P.U. \$12,176.52	12,176.52
1241 32159599W001019 1185	1 Computadora de Escritorio Mca. Ghia M-Frontier P.U. \$12,176.52	12,176.52
1241 32159599W001019 1186	1 Computadora de Escritorio Mca. Ghia M-Frontier P.U. \$12,176.52	12,176.52
1241 32159599W001019 1187	1 Computadora de Escritorio Mca. Ghia M-Frontier P.U. \$12,176.52	12,176.52
1241 32159599W001019 1188	1 Computadora de Escritorio Mca. Ghia M-Frontier P.U. \$12,176.52	12,176.52
1241 32159599W001019 1189	1 Computadora de Escritorio Mca. Ghia M-Frontier P.U. \$12,176.52	12,176.52
1241 32159599W001019 1190	1 Computadora de Escritorio Mca. Ghia M-Frontier P.U. \$12,176.52	12,176.52
1241 32159599W001019 1191	1 Computadora de Escritorio Mca. Ghia M-Frontier P.U. \$12,176.52	12,176.52
1241 32159599W001019 1192	1 Computadora de Escritorio Mca. Ghia M-Frontier P.U. \$12,176.52	12,176.52
1241 32159599W001019 1193	1 Computadora de Escritorio Mca. Ghia M-Frontier P.U. \$12,176.52	12,176.52
1241 32159599W001019 1194	1 Computadora de Escritorio Mca. Ghia M-Frontier P.U. \$12,176.52	12,176.52
1241 32159599W001019 1195	1 Computadora de Escritorio Mca. Ghia M-Frontier P.U. \$12,176.52	12,176.52
1241 32159599W001019 1196	1 Computadora de Escritorio Mca. Ghia M-Frontier P.U. \$12,176.52	12,176.52
1241 32159599W001019 1197	1 Computadora de Escritorio Mca. Ghia M-Frontier P.U. \$12,176.52	12,176.52
1241 32159599W001019 1198	1 Computadora de Escritorio Mca. Ghia M-Frontier P.U. \$12,176.52	12,176.52
1241 32159599W001019 1199	1 Computadora de Escritorio Mca. Ghia M-Frontier P.U. \$12,176.52	12,176.52
1241 32159599W001019 1200	1 Computadora de Escritorio Mca. Ghia M-Frontier P.U. \$12,176.52	12,176.52
1241 32159599W001019 1201	1 Computadora de Escritorio Mca. Ghia M-Frontier P.U. \$12,176.52	12,176.52
1241 32159599W001019 1202	1 Computadora de Escritorio Mca. Ghia M-Frontier P.U. \$12,176.52	12,176.52
1241 32159599W001019 1203	1 Computadora de Escritorio Mca. Ghia M-Frontier P.U. \$12,176.52	12,176.52
1241 32159599W001019 1204	1 Computadora de Escritorio Mca. Ghia M-Frontier P.U. \$12,176.52	12,176.52
1241 32159599W001019 1205	1 Computadora de Escritorio Mca. Ghia M-Frontier P.U. \$12,176.52	12,176.52
1241 32159599W001019 1206	1 Computadora de Escritorio Mca. Ghia M-Frontier P.U. \$12,176.52	12,176.52
1241 32159599W001019 1207	1 Computadora de Escritorio Mca. Ghia M-Frontier P.U. \$12,176.52	12,176.52
1241 32159599W001019 1208	1 Computadora de Escritorio Mca. Ghia M-Frontier P.U. \$12,176.52	12,176.52
1241 32159599W001019 1209	1 Computadora de Escritorio Mca. Ghia M-Frontier P.U. \$12,176.52	12,176.52
1241 32159599W001019 1210	1 Computadora de Escritorio Mca. Ghia M-Frontier P.U. \$12,176.52	12,176.52
1241 32159599W001019 1211	1 Computadora de Escritorio Mca. Ghia M-Frontier P.U. \$12,176.52	12,176.52
1241 32159599W001019 1212	1 Computadora de Escritorio Mca. Ghia M-Frontier P.U. \$12,176.52	12,176.52
1241 32159599W001019 1213	1 Computadora de Escritorio Mca. Ghia M-Frontier P.U. \$12,176.52	12,176.52



**GOBIERNO CONSTITUCIONAL DEL ESTADO DE CHIAPAS**  
**COLEGIO DE ESTUDIOS CIENTÍFICOS Y TECNOLÓGICOS DEL ESTADO DE**  
**CHIAPAS**

**SISTEMA CONTABLE 2022**  
**RELACIÓN DE BIENES MUEBLES QUE COMPONEN SU PATRIMONIO**  
**Cuenta Pública al 31 de diciembre de 2022**

Página 106 de 248

Hora: 06:11:12p. m.

Fecha: 14/02/2023

Código	Descripción del Bien	Valor en Libros
1241 32159599W001019 1214	1 Computadora de Escritorio Mca. Ghia M-Frontier P.U. \$12,176.52	12,176.52
1241 32159599W001019 1215	1 Computadora de Escritorio Mca. Ghia M-Frontier P.U. \$12,176.52	12,176.52
1241 32159599W001019 1216	1 Computadora de Escritorio Mca. Ghia M-Frontier P.U. \$12,176.52	12,176.52
1241 32159599W001019 1217	1 Computadora de Escritorio Mca. Ghia M-Frontier P.U. \$12,176.52	12,176.52
1241 32159599W001019 1218	1 Computadora de Escritorio Mca. Ghia M-Frontier P.U. \$12,176.52	12,176.52
1241 32159599W001019 1219	1 Computadora de Escritorio Mca. Ghia M-Frontier P.U. \$12,176.52	12,176.52
1241 32159599W001019 1220	1 Computadora de Escritorio Mca. Ghia M-Frontier P.U. \$12,176.52	12,176.52
1241 32159599W001019 1221	1 Computadora de Escritorio Mca. Ghia M-Frontier P.U. \$12,176.52	12,176.52
1241 32159599W001019 1222	1 Computadora de Escritorio Mca. Ghia M-Frontier P.U. \$12,176.52	12,176.52
1241 32159599W001019 1223	1 Computadora de Escritorio Mca. Ghia M-Frontier P.U. \$12,176.52	12,176.52
1241 32159599W001019 1224	1 Computadora de Escritorio Mca. Ghia M-Frontier P.U. \$12,176.52	12,176.52
1241 32159599W001019 1225	1 Computadora de Escritorio Mca. Ghia M-Frontier P.U. \$12,176.52	12,176.52
1241 32159599W001019 1226	1 Computadora de Escritorio Mca. Ghia M-Frontier P.U. \$12,176.52	12,176.52
1241 32159599W001019 1227	1 Computadora de Escritorio Mca. Ghia M-Frontier P.U. \$12,176.52	12,176.52
1241 32159599W001019 1228	1 Computadora de Escritorio Mca. Ghia M-Frontier P.U. \$12,176.52	12,176.52
1241 32159599W001019 1229	1 Computadora de Escritorio Mca. Ghia M-Frontier P.U. \$12,176.52	12,176.52
1241 32159599W001019 1230	1 Computadora de Escritorio Mca. Ghia M-Frontier P.U. \$12,176.52	12,176.52
1241 32159599W001019 1231	1 Computadora de Escritorio Mca. Ghia M-Frontier P.U. \$12,176.52	12,176.52
1241 32159599W001019 1232	1 Computadora de Escritorio Mca. Ghia M-Frontier P.U. \$12,176.52	12,176.52
1241 32159599W001019 1233	1 Computadora de Escritorio Mca. Ghia M-Frontier P.U. \$12,176.52	12,176.52
1241 32159599W001019 1234	1 Computadora de Escritorio Mca. Ghia M-Frontier P.U. \$12,176.52	12,176.52
1241 32159599W001019 1235	1 Computadora de Escritorio Mca. Ghia M-Frontier P.U. \$12,176.52	12,176.52
1241 32159599W001019 1236	1 Computadora de Escritorio Mca. Ghia M-Frontier P.U. \$12,176.52	12,176.52
1241 32159599W001019 1237	1 Computadora de Escritorio Mca. Ghia M-Frontier P.U. \$12,176.52	12,176.52
1241 32159599W001019 1238	1 Computadora de Escritorio Mca. Ghia M-Frontier P.U. \$12,176.52	12,176.52
1241 32159599W001019 1239	1 Computadora de Escritorio Mca. Ghia M-Frontier P.U. \$12,176.52	12,176.52
1241 32159599W001019 1240	1 Computadora de Escritorio Mca. Ghia M-Frontier P.U. \$12,176.52	12,176.52
1241 32159599W001019 1241	1 Computadora de Escritorio Mca. Ghia M-Frontier P.U. \$12,176.52	12,176.52
1241 32159599W001019 1242	1 Computadora de Escritorio Mca. Ghia M-Frontier P.U. \$12,176.52	12,176.52
1241 32159599W001019 1243	1 Computadora de Escritorio Mca. Ghia M-Frontier P.U. \$12,176.52	12,176.52
1241 32159599W001019 1244	1 Computadora de Escritorio Mca. Ghia M-Frontier P.U. \$12,176.52	12,176.52
1241 32159599W001019 1245	1 Computadora de Escritorio Mca. Ghia M-Frontier P.U. \$12,176.52	12,176.52
1241 32159599W001019 1246	1 Computadora de Escritorio Mca. Ghia M-Frontier P.U. \$12,176.52	12,176.52
1241 32159599W001019 1247	1 Computadora de Escritorio Mca. Ghia M-Frontier P.U. \$12,176.52	12,176.52
1241 32159599W001019 1248	1 Computadora de Escritorio Mca. Ghia M-Frontier P.U. \$12,176.52	12,176.52
1241 32159599W001019 1249	1 Computadora de Escritorio Mca. Ghia M-Frontier P.U. \$12,176.52	12,176.52
1241 32159599W001019 1250	1 Computadora de Escritorio Mca. Ghia M-Frontier P.U. \$12,176.52	12,176.52
1241 32159599W001019 1251	1 Computadora de Escritorio Mca. Ghia M-Frontier P.U. \$12,176.52	12,176.52
1241 32159599W001019 1252	1 Computadora de Escritorio Mca. Ghia M-Frontier P.U. \$12,176.52	12,176.52
1241 32159599W001019 1253	1 Computadora de Escritorio Mca. Ghia M-Frontier P.U. \$12,176.52	12,176.52
1241 32159599W001019 1254	1 Computadora de Escritorio Mca. Ghia M-Frontier P.U. \$12,176.52	12,176.52
1241 32159599W001019 1255	1 Computadora de Escritorio Mca. Ghia M-Frontier P.U. \$12,176.52	12,176.52

**GOBIERNO CONSTITUCIONAL DEL ESTADO DE CHIAPAS**  
**COLEGIO DE ESTUDIOS CIENTÍFICOS Y TECNOLÓGICOS DEL ESTADO DE**  
**CHIAPAS**

**SISTEMA CONTABLE 2022**  
**RELACIÓN DE BIENES MUEBLES QUE COMPONEN SU PATRIMONIO**  
**Cuenta Pública al 31 de diciembre de 2022**

Página 107 de 248

Hora: 06:11:12p. m.

Fecha: 14/02/2023

Código	Descripción del Bien	Valor en Libros
1241 32159599W001019 1256	1 Computadora de Escritorio Mca. Ghia M-Frontier P.U. \$12,176.52	12,176.52
1241 32159599W001019 1257	1 Computadora de Escritorio Mca. Ghia M-Frontier P.U. \$12,176.52	12,176.52
1241 32159599W001019 1258	1 Computadora de Escritorio Mca. Ghia M-Frontier P.U. \$12,176.52	12,176.52
1241 32159599W001019 1259	1 Computadora de Escritorio Mca. Ghia M-Frontier P.U. \$12,176.52	12,176.52
1241 32159599W001019 1260	1 Computadora de Escritorio Mca. Ghia M-Frontier P.U. \$12,176.52	12,176.52
1241 32159599W001019 1261	1 Computadora de Escritorio Mca. Ghia M-Frontier P.U. \$12,176.52	12,176.52
1241 32159599W001019 1262	1 Computadora de Escritorio Mca. Ghia M-Frontier P.U. \$12,176.52	12,176.52
1241 32159599W001019 1263	1 Computadora de Escritorio Mca. Ghia M-Frontier P.U. \$12,176.52	12,176.52
1241 32159599W001019 1264	1 Computadora de Escritorio Mca. Ghia M-Frontier P.U. \$12,176.52	12,176.52
1241 32159599W001019 1265	1 Computadora de Escritorio Mca. Ghia M-Frontier P.U. \$12,176.52	12,176.52
1241 32159599W001019 1266	1 Computadora de Escritorio Mca. Ghia M-Frontier P.U. \$12,176.52	12,176.52
1241 32159599W001019 1267	1 Computadora de Escritorio Mca. Ghia M-Frontier P.U. \$12,176.52	12,176.52
1241 32159599W001019 1268	1 Computadora de Escritorio Mca. Ghia M-Frontier P.U. \$12,176.52	12,176.52
1241 32159599W001019 1269	1 Computadora de Escritorio Mca. Ghia M-Frontier P.U. \$12,176.52	12,176.52
1241 32159599W001019 1270	1 Computadora de Escritorio Mca. Ghia M-Frontier P.U. \$12,176.52	12,176.52
1241 32159599W001019 1271	1 Computadora de Escritorio Mca. Ghia M-Frontier P.U. \$12,176.52	12,176.52
1241 32159599W001019 1272	1 Computadora de Escritorio Mca. Ghia M-Frontier P.U. \$12,176.52	12,176.52
1241 32159599W001019 1273	1 Computadora de Escritorio Mca. Ghia M-Frontier P.U. \$12,176.52	12,176.52
1241 32159599W001019 1274	1 Computadora de Escritorio Mca. Ghia M-Frontier P.U. \$12,176.52	12,176.52
1241 32159599W001019 1275	1 Computadora de Escritorio Mca. Ghia M-Frontier P.U. \$12,176.52	12,176.52
1241 32159599W001019 1276	1 Computadora de Escritorio Mca. Ghia M-Frontier P.U. \$12,176.52	12,176.52
1241 32159599W001019 1277	1 Computadora de Escritorio Mca. Ghia M-Frontier P.U. \$12,176.52	12,176.52
1241 32159599W001019 1278	1 Computadora de Escritorio Mca. Ghia M-Frontier P.U. \$12,176.52	12,176.52
1241 32159599W001019 1279	1 Computadora de Escritorio Mca. Ghia M-Frontier P.U. \$12,176.52	12,176.52
1241 32159599W001019 1280	1 Computadora de Escritorio Mca. Ghia M-Frontier P.U. \$12,176.52	12,176.52
1241 32159599W001019 1281	1 Computadora de Escritorio Mca. Ghia M-Frontier P.U. \$12,176.52	12,176.52
1241 32159599W001019 1282	1 Computadora de Escritorio Mca. Ghia M-Frontier P.U. \$12,176.52	12,176.52
1241 32159599W001019 1283	1 Computadora de Escritorio Mca. Ghia M-Frontier P.U. \$12,176.52	12,176.52
1241 32159599W001019 1284	1 Computadora de Escritorio Mca. Ghia M-Frontier P.U. \$12,176.52	12,176.52
1241 32159599W001019 1285	1 Computadora de Escritorio Mca. Ghia M-Frontier P.U. \$12,176.52	12,176.52
1241 32159599W001019 1286	1 Computadora de Escritorio Mca. Ghia M-Frontier P.U. \$12,176.52	12,176.52
1241 32159599W001019 1287	1 Computadora de Escritorio Mca. Ghia M-Frontier P.U. \$12,176.52	12,176.52
1241 32159599W001019 1288	1 Computadora de Escritorio Mca. Ghia M-Frontier P.U. \$12,176.52	12,176.52
1241 32159599W001019 1289	1 Computadora de Escritorio Mca. Ghia M-Frontier P.U. \$12,176.52	12,176.52
1241 32159599W001019 1290	1 Computadora de Escritorio Mca. Ghia M-Frontier P.U. \$12,176.52	12,176.52
1241 32159599W001019 1291	1 Computadora de Escritorio Mca. Ghia M-Frontier P.U. \$12,176.52	12,176.52
1241 32159599W001019 1292	1 Computadora de Escritorio Mca. Ghia M-Frontier P.U. \$12,176.52	12,176.52
1241 32159599W001019 1293	1 Computadora de Escritorio Mca. Ghia M-Frontier P.U. \$12,176.52	12,176.52
1241 32159599W001019 1294	1 Computadora de Escritorio Mca. Ghia M-Frontier P.U. \$12,176.52	12,176.52
1241 32159599W001019 1295	1 Computadora de Escritorio Mca. Ghia M-Frontier P.U. \$12,176.52	12,176.52
1241 32159599W001019 1296	1 Computadora de Escritorio Mca. Ghia M-Frontier P.U. \$12,176.52	12,176.52
1241 32159599W001019 1297	1 Computadora de Escritorio Mca. Ghia M-Frontier P.U. \$12,176.52	12,176.52



**GOBIERNO CONSTITUCIONAL DEL ESTADO DE CHIAPAS**  
**COLEGIO DE ESTUDIOS CIENTÍFICOS Y TECNOLÓGICOS DEL ESTADO DE**  
**CHIAPAS**

**SISTEMA CONTABLE 2022**  
**RELACIÓN DE BIENES MUEBLES QUE COMPONEN SU PATRIMONIO**  
**Cuenta Pública al 31 de diciembre de 2022**

Página 108 de 248

Hora: 06:11:12p. m.

Fecha: 14/02/2023

Código	Descripción del Bien	Valor en Libros
1241 32159599W001019 1298	1 Computadora de Escritorio Mca. Ghia M-Frontier P.U. \$12,176.52	12,176.52
1241 32159599W001019 1299	1 Computadora de Escritorio Mca. Ghia M-Frontier P.U. \$12,176.52	12,176.52
1241 32159599W001019 1300	1 Computadora de Escritorio Mca. Ghia M-Frontier P.U. \$12,176.52	12,176.52
1241 32159599W001019 1301	1 Computadora de Escritorio Mca. Ghia M-Frontier P.U. \$12,176.52	12,176.52
1241 32159599W001019 1302	1 Computadora de Escritorio Mca. Ghia M-Frontier P.U. \$12,176.52	12,176.52
1241 32159599W001020 0009	1 Impresora Lasser Monocromática HP P. U. \$ 17,365.20	17,365.20
1241 32159599W001020 0010	1 Impresora Lasser Monocromática HP P. U. \$ 17,365.20	17,365.20
1241 32159599W001020 0011	1 Impresora Lasser Monocromática HP P. U. \$ 17,365.20	17,365.20
1241 32159599W001020 0012	1 Impresora Lasser Monocromática HP P. U. \$ 17,365.20	17,365.20
1241 32159599W001020 0013	1 Impresora Lasser Monocromática HP P. U. \$ 17,365.20	17,365.20
1241 32159599W001020 0014	1 Impresora Lasser Monocromática HP P. U. \$ 17,365.20	17,365.20
1241 32159599W001020 0015	1 Impresora Lasser Monocromática HP P. U. \$ 17,365.20	17,365.20
1241 32159599W001020 0016	1 Impresora Lasser Monocromática HP P. U. \$ 17,365.20	17,365.20
1241 32159599W001020 0017	1 Impresora Lasser Monocromática HP P. U. \$ 17,365.20	17,365.20
1241 32159599W001020 0018	1 Impresora Lasser Monocromática HP P. U. \$ 17,365.20	17,365.20
1241 32159599W001020 0019	1 Impresora Lasser Monocromática HP P. U. \$ 17,365.20	17,365.20
1241 32159599W001020 0020	1 Impresora Lasser Monocromática HP P. U. \$ 17,365.20	17,365.20
1241 32159599W001020 0021	1 Impresora Lasser Monocromática HP P. U. \$ 17,365.20	17,365.20
1241 32159599W001020 0022	1 Impresora Lasser Monocromática HP P. U. \$ 17,365.20	17,365.20
1241 32159599W001020 0023	1 Impresora Lasser Monocromática HP P. U. \$ 17,365.20	17,365.20
1241 32159599W001020 0024	1 Impresora Lasser Monocromática HP P. U. \$ 17,365.20	17,365.20
1241 32159599W001020 0025	1 Impresora Lasser Monocromática HP P. U. \$ 17,365.20	17,365.20
1241 32159599W001020 0026	1 Impresora Lasser Monocromática HP P. U. \$ 17,365.20	17,365.20
1241 32159599W001020 0027	1 Impresora Lasser Monocromática HP P. U. \$ 17,365.20	17,365.20
1241 32159599W001020 0028	1 Impresora Lasser Monocromática HP P. U. \$ 17,365.20	17,365.20
1241 32159599W001020 0029	1 Impresora Lasser Monocromática HP P. U. \$ 17,365.20	17,365.20
1241 32159599W001020 0030	1 Impresora Lasser Monocromática HP P. U. \$ 17,365.20	17,365.20
1241 32159599W001020 0031	1 Impresora Lasser Monocromática HP P. U. \$ 17,365.20	17,365.20
1241 32159599W001020 0032	1 Impresora Lasser Monocromática HP P. U. \$ 17,365.20	17,365.20
1241 32159599W001020 0033	1 Impresora Lasser Monocromática HP P. U. \$ 17,365.20	17,365.20
1241 32159599W001020 0034	1 Impresora Lasser Monocromática HP P. U. \$ 17,365.20	17,365.20
1241 32159599W001020 0035	1 Impresora Lasser Monocromática HP P. U. \$ 17,365.20	17,365.20
1241 32159599W001020 0036	1 Impresora Lasser Monocromática HP P. U. \$ 17,365.20	17,365.20
1241 32159599W001020 0037	1 Impresora Lasser Monocromática HP P. U. \$ 17,365.20	17,365.20
1241 32159599W001020 0038	1 Impresora Lasser Monocromática HP P. U. \$ 17,365.20	17,365.20
1241 32159599W001020 0039	1 Impresora Lasser Monocromática HP P. U. \$ 17,365.20	17,365.20
1241 32159599W001020 0040	1 Impresora Lasser Monocromática HP P. U. \$ 17,365.20	17,365.20
1241 32159599W001020 0041	1 Impresora Lasser Monocromática HP P. U. \$ 17,365.20	17,365.20
1241 32159599W001020 0042	1 Impresora Lasser Monocromática HP P. U. \$ 17,365.20	17,365.20
1241 32159599W001020 0043	1 Impresora Lasser Monocromática HP P. U. \$ 17,365.20	17,365.20
1241 32159599W001020 0044	1 Impresora Lasser Monocromática HP P. U. \$ 17,365.20	17,365.20
1241 32159599W001020 0045	1 Impresora Lasser Monocromática HP P. U. \$ 17,365.20	17,365.20

**GOBIERNO CONSTITUCIONAL DEL ESTADO DE CHIAPAS**  
**COLEGIO DE ESTUDIOS CIENTÍFICOS Y TECNOLÓGICOS DEL ESTADO DE**  
**CHIAPAS**

**SISTEMA CONTABLE 2022**  
**RELACIÓN DE BIENES MUEBLES QUE COMPONEN SU PATRIMONIO**  
**Cuenta Pública al 31 de diciembre de 2022**

Página 109 de 248

Hora: 06:11:12p. m.

Fecha: 14/02/2023

Código	Descripción del Bien	Valor en Libros
1241 32159599W001020 0046	1 Impresora Lasser Monocromática HP P. U. \$ 17,365.20	17,365.20
1241 32159599W001020 0047	1 Impresora Lasser Monocromática HP P. U. \$ 17,365.20	17,365.20
1241 32159599W001020 0048	1 Impresora Lasser Monocromática HP P. U. \$ 17,365.20	17,365.20
1241 32159599W001020 0049	1 Impresora Lasser Monocromática HP P. U. \$ 17,365.20	17,365.20
1241 32159599W001020 0050	1 Impresora Lasser Monocromática HP P. U. \$ 17,365.20	17,365.20
1241 32159599W001020 0051	1 Impresora Lasser Monocromática HP P. U. \$ 17,365.20	17,365.20
1241 32159599W001020 0052	1 Impresora Lasser Monocromática HP P. U. \$ 17,365.20	17,365.20
1241 32159599W001020 0053	1 Impresora Lasser Monocromática HP P. U. \$ 17,365.20	17,365.20
1241 32159599W001020 0054	1 Impresora Lasser Monocromática HP P. U. \$ 17,365.20	17,365.20
1241 32159599W001020 0055	1 Impresora Lasser Monocromática HP P. U. \$ 17,365.20	17,365.20
1241 32159599W001020 0056	1 Impresora Lasser Monocromática HP P. U. \$ 17,365.20	17,365.20
1241 32159599W001020 0057	1 Impresora Lasser Monocromática HP P. U. \$ 17,365.20	17,365.20
1241 32159599W001020 0058	1 Impresora Lasser Monocromática HP P. U. \$ 17,365.20	17,365.20
1241 32159599W001020 0059	1 Impresora Lasser Monocromática HP P. U. \$ 17,365.20	17,365.20
1241 32159599W001020 0060	1 Impresora Lasser Monocromática HP P. U. \$ 17,365.20	17,365.20
1241 32159599W001020 0061	1 Impresora Lasser Monocromática HP P. U. \$ 17,365.20	17,365.20
1241 32159599W001020 0062	1 Impresora Lasser Monocromática HP P. U. \$ 17,365.20	17,365.20
1241 32159599W001020 0063	1 Impresora Lasser Monocromática HP P. U. \$ 17,365.20	17,365.20
1241 32159599W001020 0064	1 Impresora Lasser Monocromática HP P. U. \$ 17,365.20	17,365.20
1241 32159599W001020 0065	1 Impresora Lasser Monocromática HP P. U. \$ 17,365.20	17,365.20
1241 32159599W001020 0066	1 Impresora Lasser Monocromática HP P. U. \$ 17,365.20	17,365.20
1241 32159599W001020 0067	1 Impresora Lasser Monocromática HP P. U. \$ 17,365.20	17,365.20
1241 32159599W001020 0068	1 Impresora Lasser Monocromática HP P. U. \$ 17,365.20	17,365.20
1241 32159599W001020 0069	1 Impresora Lasser Monocromática HP P. U. \$ 17,365.20	17,365.20
1241 32159599W001020 0070	1 Impresora Lasser Monocromática HP P. U. \$ 17,365.20	17,365.20
1241 32159599W001020 0071	1 Impresora Lasser Monocromática HP P. U. \$ 17,365.20	17,365.20
1241 32159599W001020 0072	1 Impresora Lasser Monocromática HP P. U. \$ 17,365.20	17,365.20
1241 32159599W001020 0073	1 Impresora Lasser Monocromática HP P. U. \$ 17,365.20	17,365.20
1241 32159599W001020 0074	1 Impresora Lasser Monocromática HP P. U. \$ 17,365.20	17,365.20
1241 32159599W001020 0075	1 Impresora Lasser Monocromática HP P. U. \$ 17,365.20	17,365.20
1241 32159599W001020 0076	1 Impresora Lasser Monocromática HP P. U. \$ 17,365.20	17,365.20
1241 32159599W001020 0077	1 Impresora Lasser Monocromática HP P. U. \$ 17,365.20	17,365.20
1241 32159599W001020 0078	1 Impresora Lasser Monocromática HP P. U. \$ 17,365.20	17,365.20
1241 32159599W001020 0079	1 Impresora Lasser Monocromática HP P. U. \$ 17,365.20	17,365.20
1241 32159599W001020 0080	1 Impresora Lasser Monocromática HP P. U. \$ 17,365.20	17,365.20
1241 32159599W001020 0081	1 Impresora Lasser Monocromática HP P. U. \$ 17,365.20	17,365.20
1241 32159599W001020 0082	1 Impresora Lasser Monocromática HP P. U. \$ 17,365.20	17,365.20
1241 32159599W001020 0083	1 Impresora Lasser Monocromática HP P. U. \$ 17,365.20	17,365.20
1241 32159599W001020 0084	1 Impresora Lasser Monocromática HP P. U. \$ 17,365.20	17,365.20
1241 32159599W001020 0085	1 Impresora Lasser Monocromática HP P. U. \$ 17,365.20	17,365.20
1241 32159599W001020 0086	1 Impresora Lasser Monocromática HP P. U. \$ 17,365.20	17,365.20
1241 32159599W001020 0087	1 Impresora Lasser Monocromática HP P. U. \$ 17,365.20	17,365.20

**GOBIERNO CONSTITUCIONAL DEL ESTADO DE CHIAPAS**  
**COLEGIO DE ESTUDIOS CIENTÍFICOS Y TECNOLÓGICOS DEL ESTADO DE**  
**CHIAPAS**

**SISTEMA CONTABLE 2022**  
**RELACIÓN DE BIENES MUEBLES QUE COMPONEN SU PATRIMONIO**  
**Cuenta Pública al 31 de diciembre de 2022**

Página 110 de 248

Hora: 06:11:12p. m.

Fecha: 14/02/2023

Código	Descripción del Bien	Valor en Libros
1241 32159599W001020 0088	1 Impresora Lasser Monocromática HP P. U. \$ 17,365.20	17,365.20
1241 32159599W001020 0089	1 Impresora Lasser Monocromática HP P. U. \$ 17,365.20	17,365.20
1241 32159599W001020 0090	1 Impresora Lasser Monocromática HP P. U. \$ 17,365.20	17,365.20
1241 32159599W001020 0091	1 Impresora Lasser Monocromática HP P. U. \$ 17,365.20	17,365.20
1241 32159599W001020 0092	1 Impresora Lasser Monocromática HP P. U. \$ 17,365.20	17,365.20
1241 32159599W001020 0093	1 Impresora Lasser Monocromática HP P. U. \$ 17,365.20	17,365.20
1241 32159599W001020 0094	1 Impresora Lasser Monocromática HP P. U. \$ 17,365.20	17,365.20
1241 32159599W001020 0095	1 Impresora Lasser Monocromática HP P. U. \$ 17,365.20	17,365.20
1241 32159599W001020 0096	1 Impresora Lasser Monocromática HP P. U. \$ 17,365.20	17,365.20
1241 32159599W001020 0097	1 Impresora Lasser Monocromática HP P. U. \$ 17,365.20	17,365.20
1241 32159599W001020 0098	1 Impresora Lasser Monocromática HP P. U. \$ 17,365.20	17,365.20
1241 32159599W001020 0099	1 Impresora Lasser Monocromática HP P. U. \$ 17,365.20	17,365.20
1241 32159599W001020 0100	1 Impresora Lasser Monocromática HP P. U. \$ 17,365.20	17,365.20
1241 32159599W001020 0101	1 Impresora Lasser Monocromática HP P. U. \$ 17,365.20	17,365.20
1241 32159599W001020 0102	1 Impresora Lasser Monocromática HP P. U. \$ 17,365.20	17,365.20
1241 32159599W001020 0103	1 Impresora Lasser Monocromática HP P. U. \$ 17,365.20	17,365.20
1241 32159599W001020 0104	1 Impresora Lasser Monocromática HP P. U. \$ 17,365.20	17,365.20
1241 32159599W001020 0105	1 Impresora Lasser Monocromática HP P. U. \$ 17,365.20	17,365.20
1241 32159599W001020 0106	1 Impresora Lasser Monocromática HP P. U. \$ 17,365.20	17,365.20
1241 32159599W001020 0107	1 Impresora Lasser Monocromática HP P. U. \$ 17,365.20	17,365.20
1241 32159599W001020 0108	1 Impresora Lasser Monocromática HP P. U. \$ 17,365.20	17,365.20
1241 32159599W001020 0109	1 Impresora Lasser Monocromática HP P. U. \$ 17,365.20	17,365.20
1241 32159599W001020 0110	1 Impresora Lasser Monocromática HP P. U. \$ 17,365.20	17,365.20
1241 32159599W001020 0111	1 Impresora Lasser Monocromática HP P. U. \$ 17,365.20	17,365.20
1241 32159599W001020 0112	1 Impresora Lasser Monocromática HP P. U. \$ 17,365.20	17,365.20
1241 32159599W001020 0113	1 Impresora Lasser Monocromática HP P. U. \$ 17,365.20	17,365.20
1241 32159599W001020 0114	1 Impresora Lasser Monocromática HP P. U. \$ 17,365.20	17,365.20
1241 32159599W001020 0115	1 Impresora Lasser Monocromática HP P. U. \$ 17,365.20	17,365.20
1241 32159599W001020 0116	1 Impresora Lasser Monocromática HP P. U. \$ 17,365.20	17,365.20
1241 32159599W001020 0117	1 Impresora Lasser Monocromática HP P. U. \$ 17,365.20	17,365.20
1241 32159599W001020 0118	1 Impresora Lasser Monocromática HP P. U. \$ 17,365.20	17,365.20
1241 32159599W001020 0119	1 Impresora Lasser Monocromática HP P. U. \$ 17,365.20	17,365.20
1241 32159599W001020 0120	1 Impresora Lasser Monocromática HP P. U. \$ 17,365.20	17,365.20
1241 32159599W001020 0121	1 Impresora Lasser Monocromática HP P. U. \$ 17,365.20	17,365.20
1241 32159599W001020 0122	1 Impresora Lasser Monocromática HP P. U. \$ 17,365.20	17,365.20
1241 32159599W001020 0123	1 Impresora Lasser Monocromática HP P. U. \$ 17,365.20	17,365.20
1241 32159599W001020 0124	1 Impresora Lasser Monocromática HP P. U. \$ 17,365.20	17,365.20
1241 32159599W001020 0125	1 Impresora Lasser Monocromática HP P. U. \$ 17,365.20	17,365.20
1241 32159599W001020 0126	1 Impresora Lasser Monocromática HP P. U. \$ 17,365.20	17,365.20
1241 32159599W001020 0127	1 Impresora Lasser Monocromática HP P. U. \$ 17,365.20	17,365.20
1241 32159599W001020 0128	1 Impresora Lasser Monocromática HP P. U. \$ 17,365.20	17,365.20
1241 32159599W001020 0129	1 Impresora Lasser Monocromática HP P. U. \$ 17,365.20	17,365.20

**GOBIERNO CONSTITUCIONAL DEL ESTADO DE CHIAPAS**  
**COLEGIO DE ESTUDIOS CIENTÍFICOS Y TECNOLÓGICOS DEL ESTADO DE**  
**CHIAPAS**

**SISTEMA CONTABLE 2022**  
**RELACIÓN DE BIENES MUEBLES QUE COMPONEN SU PATRIMONIO**  
**Cuenta Pública al 31 de diciembre de 2022**

Página 111 de 248

Hora: 06:11:12p. m.

Fecha: 14/02/2023

Código	Descripción del Bien	Valor en Libros
1241 32159599W001020 0130	1 Impresora Lasser Monocromática HP P. U. \$ 17,365.20	17,365.20
1241 32159599W001020 0131	1 Impresora Lasser Monocromática HP P. U. \$ 17,365.20	17,365.20
1241 32159599W001020 0132	1 Impresora Lasser Monocromática HP P. U. \$ 17,365.20	17,365.20
1241 32159599W001020 0133	1 Impresora Lasser Monocromática HP P. U. \$ 17,365.20	17,365.20
1241 32159599W001020 0134	1 Impresora Lasser Monocromática HP P. U. \$ 17,365.20	17,365.20
1241 32159599W001020 0135	1 Impresora Lasser Monocromática HP P. U. \$ 17,365.20	17,365.20
1241 32159599W001020 0136	1 Impresora Lasser Monocromática HP P. U. \$ 17,365.20	17,365.20
1241 32159599W001020 0137	1 Escanner Brother ADS2200 P. U. \$8,360.01	8,360.01
1241 32159599W001020 0138	1 Escanner Brother ADS2200 P. U. \$8,360.01	8,360.01
1241 32159599W001020 0139	1 Escanner Brother ADS2200 P. U. \$8,360.01	8,360.01
1241 32159599W001020 0140	1 Escanner Brother ADS2200 P. U. \$8,360.01	8,360.01
1241 32159599W001020 0141	1 Escanner Brother ADS2200 P. U. \$8,360.01	8,360.01
1241 32159599W001020 0142	1 Escanner Brother ADS2200 P. U. \$8,360.01	8,360.01
1241 32159599W001020 0143	1 Escanner Brother ADS2200 P. U. \$8,360.01	8,360.01
1241 32159599W001020 0144	1 Escanner Brother ADS2200 P. U. \$8,360.01	8,360.01
1241 32159599W001020 0145	1 Escanner Brother ADS2200 P. U. \$8,360.01	8,360.01
1241 32159599W001020 0146	1 Escanner Brother ADS2200 P. U. \$8,360.01	8,360.01
1241 32159599W001020 0147	1 Escanner Brother ADS2200 P. U. \$8,360.01	8,360.01
1241 32159599W001020 0148	1 Escanner Brother ADS2200 P. U. \$8,360.01	8,360.01
1241 32159599W001020 0149	1 Escanner Brother ADS2200 P. U. \$8,360.01	8,360.01
1241 32159599W001020 0150	1 Escanner Brother ADS2200 P. U. \$8,360.01	8,360.01
1241 32159599W001020 0151	1 Escanner Brother ADS2200 P. U. \$8,360.01	8,360.01
1241 32159599W001020 0152	1 Escanner Brother ADS2200 P. U. \$8,360.01	8,360.01
1241 32159599W001020 0153	1 Escanner Brother ADS2200 P. U. \$8,360.01	8,360.01
1241 32159599W001020 0154	1 Escanner Brother ADS2200 P. U. \$8,360.01	8,360.01
1241 32159599W001020 0155	1 Escanner Brother ADS2200 P. U. \$8,360.01	8,360.01
1241 32159599W001020 0156	1 Escanner Brother ADS2200 P. U. \$8,360.01	8,360.01
1241 32159599W001020 0157	1 Escanner Brother ADS2200 P. U. \$8,360.01	8,360.01
1241 32159599W001020 0158	1 Escanner Brother ADS2200 P. U. \$8,360.01	8,360.01
1241 32159599W001020 0159	1 Escanner Brother ADS2200 P. U. \$8,360.01	8,360.01
1241 32159599W001020 0160	1 Escanner Brother ADS2200 P. U. \$8,360.01	8,360.01
1241 32159599W001020 0161	1 Escanner Brother ADS2200 P. U. \$8,360.01	8,360.01
1241 32159599W001020 0162	1 Escanner Brother ADS2200 P. U. \$8,360.01	8,360.01
1241 32159599W001020 0163	1 Escanner Brother ADS2200 P. U. \$8,360.01	8,360.01
1241 32159599W001020 0164	1 Escanner Brother ADS2200 P. U. \$8,360.01	8,360.01
1241 32159599W001020 0165	1 Escanner Brother ADS2200 P. U. \$8,360.01	8,360.01
1241 32159599W001020 0166	1 Escanner Brother ADS2200 P. U. \$8,360.01	8,360.01
1241 32159599W001020 0167	1 Escanner Brother ADS2200 P. U. \$8,360.01	8,360.01
1241 32159599W001020 0168	1 Escanner Brother ADS2200 P. U. \$8,360.01	8,360.01
1241 32159599W001020 0169	1 Escanner Brother ADS2200 P. U. \$8,360.01	8,360.01
1241 32159599W001020 0170	1 Escanner Brother ADS2200 P. U. \$8,360.01	8,360.01
1241 32159599W001020 0171	1 Escanner Brother ADS2200 P. U. \$8,360.00	8,360.00

**GOBIERNO CONSTITUCIONAL DEL ESTADO DE CHIAPAS**  
**COLEGIO DE ESTUDIOS CIENTÍFICOS Y TECNOLÓGICOS DEL ESTADO DE**  
**CHIAPAS**

**SISTEMA CONTABLE 2022**  
**RELACIÓN DE BIENES MUEBLES QUE COMPONEN SU PATRIMONIO**  
**Cuenta Pública al 31 de diciembre de 2022**

Página 112 de 248

Hora: 06:11:12p. m.

Fecha: 14/02/2023

Código	Descripción del Bien	Valor en Libros
1241 32159599W001020 0172	1 Escanner Brother ADS2200 P. U. \$8,360.00	8,360.00
1241 32159599W001020 0173	1 Escanner Brother ADS2200 P. U. \$8,360.00	8,360.00
1241 32159599W001020 0174	1 Escanner Brother ADS2200 P. U. \$8,360.00	8,360.00
1241 32159599W001020 0175	1 Escanner Brother ADS2200 P. U. \$8,360.00	8,360.00
1241 32159599W001020 0176	1 Escanner Brother ADS2200 P. U. \$8,360.00	8,360.00
1241 32159599W001020 0177	1 Escanner Brother ADS2200 P. U. \$8,360.00	8,360.00
1241 32159599W001020 0178	1 Escanner Brother ADS2200 P. U. \$8,360.00	8,360.00
1241 32159599W001020 0179	1 Escanner Brother ADS2200 P. U. \$8,360.00	8,360.00
1241 32159599W001020 0180	1 Escanner Brother ADS2200 P. U. \$8,360.00	8,360.00
1241 32159599W001020 0181	1 Escanner Brother ADS2200 P. U. \$8,360.00	8,360.00
1241 32159599W001020 0182	1 Escanner Brother ADS2200 P. U. \$8,360.00	8,360.00
1241 32159599W001020 0183	1 Escanner Brother ADS2200 P. U. \$8,360.00	8,360.00
1241 32159599W001020 0184	1 Escanner Brother ADS2200 P. U. \$8,360.00	8,360.00
1241 32159599W001020 0185	1 Escanner Brother ADS2200 P. U. \$8,360.00	8,360.00
1241 32159599W001020 0186	1 Escanner Brother ADS2200 P. U. \$8,360.00	8,360.00
1241 32159599W001020 0187	1 Escanner Brother ADS2200 P. U. \$8,360.00	8,360.00
1241 32159599W001020 0188	1 Escanner Brother ADS2200 P. U. \$8,360.00	8,360.00
1241 32159599W001020 0189	1 Escanner Brother ADS2200 P. U. \$8,360.00	8,360.00
1241 32159599W001020 0190	1 Escanner Brother ADS2200 P. U. \$8,360.00	8,360.00
1241 32159599W001020 0191	1 Escanner Brother ADS2200 P. U. \$8,360.00	8,360.00
1241 32159599W001020 0192	1 Escanner Brother ADS2200 P. U. \$8,360.00	8,360.00
1241 32159599W001020 0193	1 Escanner Brother ADS2200 P. U. \$8,360.00	8,360.00
1241 32159599W001020 0194	1 Escanner Brother ADS2200 P. U. \$8,360.00	8,360.00
1241 32159599W001020 0195	1 Escanner Brother ADS2200 P. U. \$8,360.00	8,360.00
1241 32159599W001020 0196	1 Escanner Brother ADS2200 P. U. \$8,360.00	8,360.00
1241 32159599W001020 0197	1 Escanner Brother ADS2200 P. U. \$8,360.00	8,360.00
1241 32159599W001020 0198	1 Escanner Brother ADS2200 P. U. \$8,360.00	8,360.00
1241 32159599W001020 0199	1 Escanner Brother ADS2200 P. U. \$8,360.00	8,360.00
1241 32159599W001020 0200	1 Escanner Brother ADS2200 P. U. \$8,360.00	8,360.00
1241 32159599W001020 0201	1 Escanner Brother ADS2200 P. U. \$8,360.00	8,360.00
1241 32159599W001020 0202	1 Escanner Brother ADS2200 P. U. \$8,360.00	8,360.00
1241 32159599W001020 0203	1 Escanner Brother ADS2200 P. U. \$8,360.00	8,360.00
1241 32159599W001020 0204	1 Escanner Brother ADS2200 P. U. \$8,360.00	8,360.00
1241 32159599W001020 0205	1 Escanner Brother ADS2200 P. U. \$8,360.00	8,360.00
1241 32159599W001020 0206	1 Escanner Brother ADS2200 P. U. \$8,360.00	8,360.00
1241 32159599W001020 0207	1 Escanner Brother ADS2200 P. U. \$8,360.00	8,360.00
1241 32159599W001020 0208	1 Escanner Brother ADS2200 P. U. \$8,360.00	8,360.00
1241 32159599W001020 0209	1 Escanner Brother ADS2200 P. U. \$8,360.00	8,360.00
1241 32159599W001020 0210	1 Escanner Brother ADS2200 P. U. \$8,360.00	8,360.00
1241 32159599W001020 0211	1 Escanner Brother ADS2200 P. U. \$8,360.00	8,360.00
1241 32159599W001020 0212	1 Escanner Brother ADS2200 P. U. \$8,360.00	8,360.00
1241 32159599W001020 0213	1 Escanner Brother ADS2200 P. U. \$8,360.00	8,360.00



**GOBIERNO CONSTITUCIONAL DEL ESTADO DE CHIAPAS**  
**COLEGIO DE ESTUDIOS CIENTÍFICOS Y TECNOLÓGICOS DEL ESTADO DE**  
**CHIAPAS**

**SISTEMA CONTABLE 2022**  
**RELACIÓN DE BIENES MUEBLES QUE COMPONEN SU PATRIMONIO**  
**Cuenta Pública al 31 de diciembre de 2022**

Página 113 de 248

Hora: 06:11:12p. m.

Fecha: 14/02/2023

Código	Descripción del Bien	Valor en Libros
1241 32159599W001020 0214	1 Escanner Brother ADS2200 P. U. \$8,360.00	8,360.00
1241 32159599W001020 0215	1 Escanner Brother ADS2200 P. U. \$8,360.00	8,360.00
1241 32159599W001020 0216	1 Escanner Brother ADS2200 P. U. \$8,360.00	8,360.00
1241 32159599W001020 0217	1 Escanner Brother ADS2200 P. U. \$8,360.00	8,360.00
1241 32159599W001020 0218	1 Escanner Brother ADS2200 P. U. \$8,360.00	8,360.00
1241 32159599W001020 0219	1 Escanner Brother ADS2200 P. U. \$8,360.00	8,360.00
1241 32159599W001020 0220	1 Escanner Brother ADS2200 P. U. \$8,360.00	8,360.00
1241 32159599W001020 0221	1 Escanner Brother ADS2200 P. U. \$8,360.00	8,360.00
1241 32159599W001020 0222	1 Escanner Brother ADS2200 P. U. \$8,360.00	8,360.00
1241 32159599W001020 0223	1 Impresora de Credenciales Mca Zebra P. U. \$119,100.00	119,100.00
1241 32159599W001020 0224	1 Impresora de Credenciales Mca Zebra P. U. \$119,100.00	119,100.00
1241 32159599W001020 0225	1 Impresora Matriz de Punto Epson M-FX-2190II P. U. \$ 19,122.60	19,122.60
1241 32159599W001020 0226	1 Impresora Matriz de Punto Epson M-FX-2190II P. U. \$ 19,122.60	19,122.60
1241 32159599W001020 0227	1 Impresora Matriz de Punto Epson M-FX-2190II P. U. \$ 19,122.60	19,122.60
1241 32159599W001020 0228	1 Impresora Matriz de Punto Epson M-FX-2190II P. U. \$ 19,122.60	19,122.60
1241 32159599W001020 0229	1 Impresora Matriz de Punto Epson M-FX-2190II P. U. \$ 19,122.60	19,122.60
1241 32159599W001020 0230	1 Impresora Matriz de Punto Epson M-FX-2190II P. U. \$ 19,122.60	19,122.60
1241 32159599W001020 0231	1 Impresora Matriz de Punto Epson M-FX-2190II P. U. \$ 19,122.60	19,122.60
1241 32159599W001020 0232	1 Impresora Matriz de Punto Epson M-FX-2190II P. U. \$ 19,122.60	19,122.60
1241 32159599W001020 0233	1 Impresora Matriz de Punto Epson M-FX-2190II P. U. \$ 19,122.60	19,122.60
1241 32159599W001020 0234	1 Impresora Matriz de Punto Epson M-FX-2190II P. U. \$ 19,122.60	19,122.60
1241 32159599W001020 0235	1 Impresora Matriz de Punto Epson M-FX-2190II P. U. \$ 19,122.60	19,122.60
1241 32159599W001020 0236	1 Impresora Matriz de Punto Epson M-FX-2190II P. U. \$ 19,122.60	19,122.60
1241 32159599W001020 0237	1 Impresora Matriz de Punto Epson M-FX-2190II P. U. \$ 19,122.60	19,122.60
1241 32159599W001020 0238	1 Impresora Matriz de Punto Epson M-FX-2190II P. U. \$ 19,122.60	19,122.60
1241 32159599W001020 0239	1 Impresora Matriz de Punto Epson M-FX-2190II P. U. \$ 19,122.60	19,122.60
1241 32159599W001020 0240	1 Impresora Matriz de Punto Epson M-FX-2190II P. U. \$ 19,122.60	19,122.60
1241 32159599W001020 0241	1 Impresora Matriz de Punto Epson M-FX-2190II P. U. \$ 19,122.60	19,122.60
1241 32159599W001020 0242	1 Impresora Matriz de Punto Epson M-FX-2190II P. U. \$ 19,122.60	19,122.60
1241 32159599W001020 0243	1 Impresora Matriz de Punto Epson M-FX-2190II P. U. \$ 19,122.60	19,122.60
1241 32159599W001020 0244	1 Impresora Matriz de Punto Epson M-FX-2190II P. U. \$ 19,122.60	19,122.60
1241 32159599W001020 0245	1 Impresora Matriz de Punto Epson M-FX-2190II P. U. \$ 19,122.60	19,122.60
1241 32159599W001020 0246	1 Impresora Matriz de Punto Epson M-FX-2190II P. U. \$ 19,122.60	19,122.60
1241 32159599W001020 0247	1 Impresora Matriz de Punto Epson M-FX-2190II P. U. \$ 19,122.60	19,122.60
1241 32159599W001020 0248	1 Impresora Matriz de Punto Epson M-FX-2190II P. U. \$ 19,122.60	19,122.60
1241 32159599W001020 0249	1 Impresora Matriz de Punto Epson M-FX-2190II P. U. \$ 19,122.60	19,122.60
1241 32159599W001020 0250	1 Impresora Matriz de Punto Epson M-FX-2190II P. U. \$ 19,122.60	19,122.60
1241 32159599W001020 0251	1 Impresora Matriz de Punto Epson M-FX-2190II P. U. \$ 19,122.60	19,122.60
1241 32159599W001020 0252	1 Impresora Matriz de Punto Epson M-FX-2190II P. U. \$ 19,122.60	19,122.60
1241 32159599W001020 0253	1 Impresora Matriz de Punto Epson M-FX-2190II P. U. \$ 19,122.60	19,122.60
1241 32159599W001020 0254	1 Impresora Matriz de Punto Epson M-FX-2190II P. U. \$ 19,122.60	19,122.60
1241 32159599W001020 0255	1 Impresora Matriz de Punto Epson M-FX-2190II P. U. \$ 19,122.60	19,122.60

**GOBIERNO CONSTITUCIONAL DEL ESTADO DE CHIAPAS**  
**COLEGIO DE ESTUDIOS CIENTÍFICOS Y TECNOLÓGICOS DEL ESTADO DE**  
**CHIAPAS**

**SISTEMA CONTABLE 2022**  
**RELACIÓN DE BIENES MUEBLES QUE COMPONEN SU PATRIMONIO**  
**Cuenta Pública al 31 de diciembre de 2022**

Página 114 de 248

Hora: 06:11:12p. m.

Fecha: 14/02/2023

Código	Descripción del Bien	Valor en Libros
1241 32159599W001020 0256	1 Impresora Matriz de Punto Epson M-FX-2190II P. U. \$ 19,122.60	19,122.60
1241 32159599W001020 0257	1 Impresora Matriz de Punto Epson M-FX-2190II P. U. \$ 19,122.60	19,122.60
1241 32159599W001020 0258	1 Impresora Matriz de Punto Epson M-FX-2190II P. U. \$ 19,122.60	19,122.60
1241 32159599W001020 0259	1 Impresora Matriz de Punto Epson M-FX-2190II P. U. \$ 19,122.60	19,122.60
1241 32159599W001020 0260	1 Impresora Matriz de Punto Epson M-FX-2190II P. U. \$ 19,122.60	19,122.60
1241 32159599W001020 0261	1 Impresora Matriz de Punto Epson M-FX-2190II P. U. \$ 19,122.60	19,122.60
1241 32159599W001020 0262	1 Impresora Matriz de Punto Epson M-FX-2190II P. U. \$ 19,122.60	19,122.60
1241 32159599W001020 0263	1 Impresora Matriz de Punto Epson M-FX-2190II P. U. \$ 19,122.60	19,122.60
1241 32159599W001020 0264	1 Impresora Matriz de Punto Epson M-FX-2190II P. U. \$ 19,122.60	19,122.60
1241 32159599W001020 0265	1 Impresora Matriz de Punto Epson M-FX-2190II P. U. \$ 19,122.60	19,122.60
1241 32159599W001020 0266	1 Impresora Matriz de Punto Epson M-FX-2190II P. U. \$ 19,122.60	19,122.60
1241 32159599W001020 0267	1 Impresora Matriz de Punto Epson M-FX-2190II P. U. \$ 19,122.60	19,122.60
1241 32159599W001020 0268	1 Impresora Matriz de Punto Epson M-FX-2190II P. U. \$ 19,122.60	19,122.60
1241 32159599W001020 0269	1 Impresora Matriz de Punto Epson M-FX-2190II P. U. \$ 19,122.60	19,122.60
1241 32159599W001020 0270	1 Impresora Matriz de Punto Epson M-FX-2190II P. U. \$ 19,122.60	19,122.60
1241 32159599W001020 0271	1 Impresora Matriz de Punto Epson M-FX-2190II P. U. \$ 19,122.60	19,122.60
1241 32159599W001020 0272	1 Impresora Matriz de Punto Epson M-FX-2190II P. U. \$ 19,122.60	19,122.60
1241 32159599W001020 0273	1 Impresora Matriz de Punto Epson M-FX-2190II P. U. \$ 19,122.60	19,122.60
1241 32159599W001020 0274	1 Impresora Matriz de Punto Epson M-FX-2190II P. U. \$ 19,122.60	19,122.60
1241 32159599W001020 0275	1 Impresora de Etiqueta Zebra ZD420T P. U. \$10,347.20	10,347.20
1241 32159599W001020 0276	1 Impresora de Etiqueta Zebra ZD420T P. U. \$10,347.20	10,347.20
1241 32159599W001020 0277	1 Impresora de Etiqueta Zebra ZD420T P. U. \$10,347.20	10,347.20
1241 32159599W001020 0278	1 Impresora de Etiqueta Zebra ZD420T P. U. \$10,347.20	10,347.20
1241 32159599W001020 0279	1 Impresorra Multifuncional Mca HP M-M479FDW P. U. \$ 11,750.00	11,750.00
1241 32159599W001020 0280	1 Impresorra Multifuncional Mca HP M-M479FDW P. U. \$ 11,750.00	11,750.00
1241 32159599W001020 0281	1 Impresorra Multifuncional Mca HP M-M479FDW P. U. \$ 11,750.00	11,750.00
1241 32159599W001020 0282	1 Impresorra Multifuncional Mca HP M-M479FDW P. U. \$ 11,750.00	11,750.00
1241 32159599W001020 0283	1 Impresorra Multifuncional Mca HP M-M479FDW P. U. \$ 11,750.00	11,750.00
1241 32159599W001020 0284	1 Impresorra Multifuncional Mca HP M-M479FDW P. U. \$ 11,750.00	11,750.00
1241 32159599W001020 0285	1 Impresorra Multifuncional Mca HP M-M479FDW P. U. \$ 11,750.00	11,750.00
1241 32159599W001020 0286	1 Impresorra Multifuncional Mca HP M-M479FDW P. U. \$ 11,750.00	11,750.00
1241 32159599W001020 0287	1 Impresorra Multifuncional Mca HP M-M479FDW P. U. \$ 11,750.00	11,750.00
1241 32159599W001020 0288	1 Impresorra Multifuncional Mca HP M-M479FDW P. U. \$ 11,750.00	11,750.00
1241 32159599W001020 0289	1 Impresorra Multifuncional Mca HP M-M479FDW P. U. \$ 11,750.00	11,750.00
1241 32159599W001020 0290	1 Impresorra Multifuncional Mca HP M-M479FDW P. U. \$ 11,750.00	11,750.00
1241 32159599W001020 0291	1 Impresorra Multifuncional Mca HP M-M479FDW P. U. \$ 11,750.00	11,750.00
1241 32159599W001020 0292	1 Impresorra Multifuncional Mca HP M-M479FDW P. U. \$ 11,750.00	11,750.00
1241 32159599W001020 0293	1 Impresorra Multifuncional Mca HP M-M479FDW P. U. \$ 11,750.00	11,750.00
1241 32159599W001020 0294	1 Impresorra Multifuncional Mca HP M-M479FDW P. U. \$ 11,750.00	11,750.00
1241 32159599W001020 0295	1 Impresorra Multifuncional Mca HP M-M479FDW P. U. \$ 11,750.00	11,750.00
1241 32159599W001020 0296	1 Impresorra Multifuncional Mca HP M-M479FDW P. U. \$ 11,750.00	11,750.00
1241 32159599W001020 0297	1 Impresorra Multifuncional Mca HP M-M479FDW P. U. \$ 11,750.00	11,750.00



**GOBIERNO CONSTITUCIONAL DEL ESTADO DE CHIAPAS**  
**COLEGIO DE ESTUDIOS CIENTÍFICOS Y TECNOLÓGICOS DEL ESTADO DE**  
**CHIAPAS**

**SISTEMA CONTABLE 2022**  
**RELACIÓN DE BIENES MUEBLES QUE COMPONEN SU PATRIMONIO**  
**Cuenta Pública al 31 de diciembre de 2022**

Página 115 de 248

Hora: 06:11:12p. m.

Fecha: 14/02/2023

Código	Descripción del Bien	Valor en Libros
1241 32159599W001020 0298	1 Impresorra Multifuncional Mca HP M-M479FDW P. U. \$ 11,750.00	11,750.00
1241 32159599W001020 0299	1 Impresorra Multifuncional Mca HP M-M479FDW P. U. \$ 11,750.00	11,750.00
1241 32159599W001020 0300	1 Impresorra Multifuncional Mca HP M-M479FDW P. U. \$ 11,750.00	11,750.00
1241 32159599W001020 0301	1 Impresorra Multifuncional Mca HP M-M479FDW P. U. \$ 11,750.00	11,750.00
1241 32159599W001020 0302	1 Impresorra Multifuncional Mca HP M-M479FDW P. U. \$ 11,750.00	11,750.00
1241 32159599W001020 0303	1 Impresorra Multifuncional Mca HP M-M479FDW P. U. \$ 11,750.00	11,750.00
1241 32159599W001020 0304	1 Impresorra Multifuncional Mca HP M-M479FDW P. U. \$ 11,750.00	11,750.00
1241 32159599W001020 0305	1 Impresorra Multifuncional Mca HP M-M479FDW P. U. \$ 11,750.00	11,750.00
1241 32159599W001020 0306	1 Impresorra Multifuncional Mca HP M-M479FDW P. U. \$ 11,750.00	11,750.00
1241 32159599W001020 0307	1 Impresorra Multifuncional Mca HP M-M479FDW P. U. \$ 11,750.00	11,750.00
1241 32159599W001020 0308	1 Impresorra Multifuncional Mca HP M-M479FDW P. U. \$ 11,750.00	11,750.00
1241 32159599W001020 0309	1 Impresorra Multifuncional Mca HP M-M479FDW P. U. \$ 11,750.00	11,750.00
1241 32159599W001020 0310	1 Impresorra Multifuncional Mca HP M-M479FDW P. U. \$ 11,750.00	11,750.00
1241 32159599W001020 0311	1 Impresorra Multifuncional Mca HP M-M479FDW P. U. \$ 11,750.00	11,750.00
1241 32159599W001020 0312	1 Impresorra Multifuncional Mca HP M-M479FDW P. U. \$ 11,750.00	11,750.00
1241 32159599W001020 0313	1 Impresorra Multifuncional Mca HP M-M479FDW P. U. \$ 11,750.00	11,750.00
1241 32159599W001020 0314	1 Impresorra Multifuncional Mca HP M-M479FDW P. U. \$ 11,750.00	11,750.00
1241 32159599W001020 0315	1 Impresorra Multifuncional Mca HP M-M479FDW P. U. \$ 11,750.00	11,750.00
1241 32159599W001020 0316	1 Impresorra Multifuncional Mca HP M-M479FDW P. U. \$ 11,750.00	11,750.00
1241 32159599W001020 0317	1 Impresorra Multifuncional Mca HP M-M479FDW P. U. \$ 11,750.00	11,750.00
1241 32159599W001020 0318	1 Impresorra Multifuncional Mca HP M-M479FDW P. U. \$ 11,750.00	11,750.00
1241 32159599W001020 0319	1 Impresorra Multifuncional Mca HP M-M479FDW P. U. \$ 11,750.00	11,750.00
1241 32159599W001020 0320	1 Impresorra Multifuncional Mca HP M-M479FDW P. U. \$ 11,750.00	11,750.00
1241 32159599W001020 0321	1 Impresorra Multifuncional Mca HP M-M479FDW P. U. \$ 11,750.00	11,750.00
1241 32159599W001020 0322	1 Impresorra Multifuncional Mca HP M-M479FDW P. U. \$ 11,750.00	11,750.00
1241 32159599W001020 0323	1 Impresorra Multifuncional Mca HP M-M479FDW P. U. \$ 11,750.00	11,750.00
1241 32159599W001020 0324	1 Impresorra Multifuncional Mca HP M-M479FDW P. U. \$ 11,750.00	11,750.00
1241 32159599W001020 0325	1 Impresorra Multifuncional Mca HP M-M479FDW P. U. \$ 11,750.00	11,750.00
1241 32159599W001020 0326	1 Impresorra Multifuncional Mca HP M-M479FDW P. U. \$ 11,750.00	11,750.00
1241 32159599W001020 0327	1 Impresorra Multifuncional Mca HP M-M479FDW P. U. \$ 11,750.00	11,750.00
1241 32159599W001020 0328	1 Impresorra Multifuncional Mca HP M-M479FDW P. U. \$ 11,750.00	11,750.00
1241 32159599W001020 0329	1 Impresorra Multifuncional Mca HP M-M479FDW P. U. \$ 11,750.00	11,750.00
1241 32159599W001020 0330	1 Impresorra Multifuncional Mca HP M-M479FDW P. U. \$ 11,750.00	11,750.00
1241 32159599W001020 0331	1 Impresorra Multifuncional Mca HP M-M479FDW P. U. \$ 11,750.00	11,750.00
1241 32159599W001020 0332	1 Impresorra Multifuncional Mca HP M-M479FDW P. U. \$ 11,750.00	11,750.00
1241 32159599W001020 0333	1 Impresorra Multifuncional Mca HP M-M479FDW P. U. \$ 11,750.00	11,750.00
1241 32159599W001020 0334	1 Impresorra Multifuncional Mca HP M-M479FDW P. U. \$ 11,750.00	11,750.00
1241 32159599W001020 0335	1 Impresorra Multifuncional Mca HP M-M479FDW P. U. \$ 11,750.00	11,750.00
1241 32159599W001020 0336	1 Impresorra Multifuncional Mca HP M-M479FDW P. U. \$ 11,750.00	11,750.00
1241 32159599W001020 0337	1 Impresorra Multifuncional Mca HP M-M479FDW P. U. \$ 11,749.99	11,749.99
1241 32159599W001020 0338	1 Impresorra Multifuncional Mca HP M-M479FDW P. U. \$ 11,749.99	11,749.99
1241 32159599W001020 0339	1 Impresorra Multifuncional Mca HP M-M479FDW P. U. \$ 11,749.99	11,749.99

**GOBIERNO CONSTITUCIONAL DEL ESTADO DE CHIAPAS**  
**COLEGIO DE ESTUDIOS CIENTÍFICOS Y TECNOLÓGICOS DEL ESTADO DE**  
**CHIAPAS**

**SISTEMA CONTABLE 2022**  
**RELACIÓN DE BIENES MUEBLES QUE COMPONEN SU PATRIMONIO**  
**Cuenta Pública al 31 de diciembre de 2022**

Página 116 de 248

Hora: 06:11:12p. m.

Fecha: 14/02/2023

Código	Descripción del Bien	Valor en Libros
1241 32159599W001020 0340	1 Impresorra Multifuncional Mca HP M-M479FDW P. U. \$ 11,749.99	11,749.99
1241 32159599W001020 0341	1 Impresorra Multifuncional Mca HP M-M479FDW P. U. \$ 11,749.99	11,749.99
1241 32159599W001020 0342	1 Impresorra Multifuncional Mca HP M-M479FDW P. U. \$ 11,749.99	11,749.99
1241 32159599W001020 0343	1 Impresorra Multifuncional Mca HP M-M479FDW P. U. \$ 11,749.99	11,749.99
1241 32659599W001015 0001	1 Impresora Matriz de Punto Mca EPSON M-FX-2190 P. U. \$ 12,957.20	12,957.20
1241 32659599W001015 0002	1 Impresora Matriz de Punto Mca EPSON M-FX-2190 P. U. \$ 12,957.20	12,957.20
1241 32659599W001015 0003	1 Impresora Matriz de Punto Mca EPSON M-FX-2190 P. U. \$ 12,957.20	12,957.20
1241 32659599W001015 0004	1 Impresora Matriz de Punto Mca EPSON M-FX-2190 P. U. \$ 12,957.20	12,957.20
1241 32659599W001015 0005	1 Impresora Matriz de Punto Mca EPSON M-FX-2190 P. U. \$ 12,957.20	12,957.20
1241 32659599W001015 0006	1 Impresora Matriz de Punto Mca EPSON M-FX-2190 P. U. \$ 12,957.20	12,957.20
1241 32659599W001015 0007	1 Impresora Matriz de Punto Mca EPSON M-FX-2190 P. U. \$ 12,957.20	12,957.20
1241 32659599W001015 0008	1 Impresora Matriz de Punto Mca EPSON M-FX-2190 P. U. \$ 12,957.20	12,957.20
1241 32659599W001015 0009	1 Impresora Matriz de Punto Mca EPSON M-FX-2190 P. U. \$ 12,957.20	12,957.20
1241 32659599W001015 0010	1 Impresora Matriz de Punto Mca EPSON M-FX-2190 P. U. \$ 12,957.20	12,957.20
1241 32659599W001015 0011	1 Impresora Matriz de Punto Mca EPSON M-FX-2190 P. U. \$ 12,957.20	12,957.20
1241 32659599W001015 0012	1 Impresora Matriz de Punto Mca EPSON M-FX-2190 P. U. \$ 12,957.20	12,957.20
1241 32659599W001015 0013	1 Impresora Matriz de Punto Mca EPSON M-FX-2190 P. U. \$ 12,957.20	12,957.20
1241 32659599W001015 0014	1 Impresora Matriz de Punto Mca EPSON M-FX-2190 P. U. \$ 12,957.20	12,957.20
1241 32659599W001015 0015	1 Impresora Matriz de Punto Mca EPSON M-FX-2190 P. U. \$ 12,957.20	12,957.20
1241 32659599W001015 0016	1 Impresora Matriz de Punto Mca EPSON M-FX-2190 P. U. \$ 12,957.20	12,957.20
1241 32659599W001015 0017	1 Impresora Matriz de Punto Mca EPSON M-FX-2190 P. U. \$ 12,957.20	12,957.20
1241 32659599W001015 0018	1 Impresora Matriz de Punto Mca EPSON M-FX-2190 P. U. \$ 12,957.20	12,957.20
1241 32659599W001015 0019	1 Impresora Matriz de Punto Mca EPSON M-FX-2190 P. U. \$ 12,957.20	12,957.20
1241 32659599W001015 0020	1 Impresora Matriz de Punto Mca EPSON M-FX-2190 P. U. \$ 12,957.20	12,957.20
1241 32659599W001015 0021	1 Impresora Matriz de Punto Mca EPSON M-FX-2190 P. U. \$ 12,957.20	12,957.20
1241 32659599W001015 0022	1 Impresora Matriz de Punto Mca EPSON M-FX-2190 P. U. \$ 12,957.20	12,957.20
1241 32659599W001015 0023	1 Impresora Matriz de Punto Mca EPSON M-FX-2190 P. U. \$ 12,957.20	12,957.20
1241 32659599W001015 0024	1 Impresora Matriz de Punto Mca EPSON M-FX-2190 P. U. \$ 12,957.20	12,957.20
1241 32659599W001015 0025	1 Impresora Matriz de Punto Mca EPSON M-FX-2190 P. U. \$ 12,957.20	12,957.20
1241 32659599W001015 0026	1 Impresora Matriz de Punto Mca EPSON M-FX-2190 P. U. \$ 12,957.20	12,957.20
1241 32659599W001015 0027	1 Impresora Matriz de Punto Mca EPSON M-FX-2190 P. U. \$ 12,957.20	12,957.20
1241 32659599W001015 0028	1 Impresora Matriz de Punto Mca EPSON M-FX-2190 P. U. \$ 12,957.20	12,957.20
1241 32659599W001015 0029	1 Impresora Matriz de Punto Mca EPSON M-FX-2190 P. U. \$ 12,957.20	12,957.20
1241 32659599W001015 0030	1 Impresora Matriz de Punto Mca EPSON M-FX-2190 P. U. \$ 12,957.20	12,957.20
1241 32659599W001015 0031	1 Impresora Matriz de Punto Mca EPSON M-FX-2190 P. U. \$ 12,957.20	12,957.20
1241 32659599W001015 0032	1 Impresora Matriz de Punto Mca EPSON M-FX-2190 P. U. \$ 12,957.20	12,957.20
1241 32659599W001015 0033	1 Impresora Matriz de Punto Mca EPSON M-FX-2190 P. U. \$ 12,957.20	12,957.20
1241 32659599W001015 0034	1 Impresora Matriz de Punto Mca EPSON M-FX-2190 P. U. \$ 12,957.20	12,957.20
1241 32659599W001015 0035	1 Impresora Matriz de Punto Mca EPSON M-FX-2190 P. U. \$ 12,957.20	12,957.20
1241 32659599W001015 0036	1 Impresora Matriz de Punto Mca EPSON M-FX-2190 P. U. \$ 12,957.20	12,957.20
1241 32659599W001015 0037	1 Impresora Matriz de Punto Mca EPSON M-FX-2190 P. U. \$ 12,957.20	12,957.20
1241 32659599W001015 0038	1 Impresora Matriz de Punto Mca EPSON M-FX-2190 P. U. \$ 12,957.20	12,957.20

**GOBIERNO CONSTITUCIONAL DEL ESTADO DE CHIAPAS**  
**COLEGIO DE ESTUDIOS CIENTÍFICOS Y TECNOLÓGICOS DEL ESTADO DE**  
**CHIAPAS**

**SISTEMA CONTABLE 2022**  
**RELACIÓN DE BIENES MUEBLES QUE COMPONEN SU PATRIMONIO**  
**Cuenta Pública al 31 de diciembre de 2022**

Página 117 de 248

Hora: 06:11:12p. m.

Fecha: 14/02/2023

Código	Descripción del Bien	Valor en Libros
1241 32659599W001015 0039	1 Impresora Matriz de Punto Mca EPSON M-FX-2190 P. U. \$ 12,957.20	12,957.20
1241 32659599W001015 0040	1 Impresora Matriz de Punto Mca EPSON M-FX-2190 P. U. \$ 12,957.20	12,957.20
1241 32659599W001015 0041	1 Impresora Matriz de Punto Mca EPSON M-FX-2190 P. U. \$ 12,957.20	12,957.20
1241 32659599W001015 0042	1 Impresora Matriz de Punto Mca EPSON M-FX-2190 P. U. \$ 12,957.20	12,957.20
1241 32659599W001015 0043	1 Impresora Matriz de Punto Mca EPSON M-FX-2190 P. U. \$ 12,957.20	12,957.20
1241 32659599W001015 0044	1 Impresora Matriz de Punto Mca EPSON M-FX-2190 P. U. \$ 12,957.20	12,957.20
1241 32659599W001015 0045	1 Impresora Matriz de Punto Mca EPSON M-FX-2190 P. U. \$ 12,957.20	12,957.20
1241 32659599W001015 0046	1 Impresora Matriz de Punto Mca EPSON M-FX-2190 P. U. \$ 12,957.20	12,957.20
1241 32659599W001015 0047	1 Plotter e Impresora HP Designjet P. U. \$ 19,602.55	19,602.55
1241 32659599W001015 0048	1 Impresora Marca Epson M-L800 P. U. \$ 6,919.78	6,919.78
1241 32659599W001016 0001	1 Impresora de Inyección de Tinta Modelo OFFICEJET P. U. \$ 6,522.68	6,522.68
1241 32659599W001016 0002	1 Impresora de Inyección de Tinta Modelo OFFICEJET P. U. \$ 6,522.68	6,522.68
1241 32659599W001016 0003	1 Impresora de Inyección de Tinta Modelo OFFICEJET P. U. \$ 6,522.68	6,522.68
1241 32659599W001016 0004	1 Impresora de Inyección de Tinta Modelo OFFICEJET P. U. \$ 6,522.68	6,522.68
1241 32659599W001016 0005	1 Impresora de Inyección de Tinta Modelo OFFICEJET P. U. \$ 6,522.68	6,522.68
1241 32659599W001016 0006	1 Impresora de Inyección de Tinta Modelo OFFICEJET P. U. \$ 6,522.68	6,522.68
1241 32659599W001016 0007	1 Impresora de Inyección de Tinta Modelo OFFICEJET P. U. \$ 6,522.68	6,522.68
1241 32659599W001016 0008	1 Impresora de Inyección de Tinta Modelo OFFICEJET P. U. \$ 6,522.68	6,522.68
1241 32659599W001016 0009	1 Impresora de Inyección de Tinta Modelo OFFICEJET P. U. \$ 6,522.68	6,522.68
1241 32659599W001016 0010	1 Impresora de Inyección de Tinta Modelo OFFICEJET P. U. \$ 6,522.68	6,522.68
1241 32659599W001016 0011	1 Impresora de Inyección de Tinta Modelo OFFICEJET P. U. \$ 6,522.68	6,522.68
1241 32659599W001016 0012	1 Impresora de Inyección de Tinta Modelo OFFICEJET P. U. \$ 6,522.68	6,522.68
1241 32659599W001016 0013	1 Impresora de Inyección de Tinta Modelo OFFICEJET P. U. \$ 6,522.68	6,522.68
1241 32659599W001016 0014	1 Impresora de Inyección de Tinta Modelo OFFICEJET P. U. \$ 6,522.68	6,522.68
1241 32659599W001016 0015	1 Impresora de Inyección de Tinta Modelo OFFICEJET P. U. \$ 6,522.68	6,522.68
1241 32659599W001016 0016	1 Impresora de Inyección de Tinta Modelo OFFICEJET P. U. \$ 6,522.68	6,522.68
1241 32659599W001016 0017	1 Impresora de Inyección de Tinta Modelo OFFICEJET P. U. \$ 6,522.68	6,522.68
1241 32659599W001016 0018	1 Impresora de Inyección de Tinta Modelo OFFICEJET P. U. \$ 6,522.68	6,522.68
1241 32659599W001016 0019	1 Impresora de Inyección de Tinta Modelo OFFICEJET P. U. \$ 6,522.68	6,522.68
1241 32659599W001016 0020	1 Impresora de Inyección de Tinta Modelo OFFICEJET P. U. \$ 6,522.68	6,522.68
1241 32659599W001016 0021	1 Impresora de Inyección de Tinta Modelo OFFICEJET P. U. \$ 6,522.68	6,522.68
1241 32659599W001016 0022	1 Impresora de Inyección de Tinta Modelo OFFICEJET P. U. \$ 6,522.68	6,522.68
1241 32659599W001016 0023	1 Impresora de Inyección de Tinta Modelo OFFICEJET P. U. \$ 6,522.68	6,522.68
1241 32659599W001016 0024	1 Impresora de Inyección de Tinta Modelo OFFICEJET P. U. \$ 6,522.68	6,522.68
1241 32659599W001016 0025	1 Impresora de Inyección de Tinta Modelo OFFICEJET P. U. \$ 6,522.68	6,522.68
1241 32659599W001016 0026	1 Impresora de Inyección de Tinta Modelo OFFICEJET P. U. \$ 6,522.68	6,522.68
1241 32659599W001016 0027	1 Impresora de Inyección de Tinta Modelo OFFICEJET P. U. \$ 6,522.68	6,522.68
1241 32659599W001016 0028	1 Impresora de Inyección de Tinta Modelo OFFICEJET P. U. \$ 6,522.68	6,522.68
1241 32659599W001016 0029	1 Impresora de Inyección de Tinta Modelo OFFICEJET P. U. \$ 6,522.68	6,522.68
1241 32659599W001016 0030	1 Impresora de Inyección de Tinta Modelo OFFICEJET P. U. \$ 6,522.68	6,522.68
1241 32659599W001016 0031	1 Impresora Laser Monocromática M604DN P. U. \$ 20,149.20	20,149.20
1241 32659599W001016 0032	1 Impresora Laser Monocromática M604DN P. U. \$ 20,149.20	20,149.20

**GOBIERNO CONSTITUCIONAL DEL ESTADO DE CHIAPAS**  
**COLEGIO DE ESTUDIOS CIENTÍFICOS Y TECNOLÓGICOS DEL ESTADO DE**  
**CHIAPAS**

**SISTEMA CONTABLE 2022**  
**RELACIÓN DE BIENES MUEBLES QUE COMPONEN SU PATRIMONIO**  
**Cuenta Pública al 31 de diciembre de 2022**

Página 118 de 248

Hora: 06:11:12p. m.

Fecha: 14/02/2023

Código	Descripción del Bien	Valor en Libros
1241 32659599W001016 0033	1 Impresora Laser Monocromática M604DN P. U. \$ 20,149.20	20,149.20
1241 32659599W001016 0034	1 Impresora Laser Monocromática M604DN P. U. \$ 20,149.20	20,149.20
1241 32659599W001016 0035	1 Impresora Laser Monocromática M604DN P. U. \$ 20,149.20	20,149.20
1241 32659599W001016 0036	1 Impresora Laser Monocromática M604DN P. U. \$ 20,149.20	20,149.20
1241 32659599W001016 0037	1 Impresora Laser Monocromática M604DN P. U. \$ 20,149.20	20,149.20
1241 32659599W001016 0038	1 Impresora Laser Monocromática M604DN P. U. \$ 20,149.20	20,149.20
1241 32659599W001016 0039	1 Impresora Laser Monocromática M604DN P. U. \$ 20,149.20	20,149.20
1241 32659599W001016 0040	1 Impresora Laser Monocromática M604DN P. U. \$ 20,149.20	20,149.20
1241 32659599W001016 0041	1 Impresora Laser Monocromática M604DN P. U. \$ 20,149.20	20,149.20
1241 32659599W001016 0042	1 Impresora Laser Monocromática M604DN P. U. \$ 20,149.20	20,149.20
1241 32659599W001016 0043	1 Impresora Laser Monocromática M604DN P. U. \$ 20,149.20	20,149.20
1241 32659599W001016 0044	1 Impresora Laser Monocromática M604DN P. U. \$ 20,149.20	20,149.20
1241 32659599W001016 0045	1 Impresora Laser Monocromática M604DN P. U. \$ 20,149.20	20,149.20
1241 32659599W001016 0046	1 Impresora Laser Monocromática M604DN P. U. \$ 20,149.20	20,149.20
1241 32659599W001016 0047	1 Impresora Laser Monocromática M604DN P. U. \$ 20,149.20	20,149.20
1241 32659599W001016 0048	1 Impresora Laser Monocromática M604DN P. U. \$ 20,149.20	20,149.20
1241 32659599W001016 0049	1 Impresora Laser Monocromática M604DN P. U. \$ 20,149.20	20,149.20
1241 32659599W001016 0050	1 Impresora Laser Monocromática M604DN P. U. \$ 20,149.20	20,149.20
1241 32659599W001016 0051	1 Impresora Laser Monocromática M604DN P. U. \$ 20,149.20	20,149.20
1241 32659599W001016 0052	1 Impresora Laser Monocromática M604DN P. U. \$ 20,149.20	20,149.20
1241 32659599W001016 0053	1 Impresora Laser Monocromática M604DN P. U. \$ 20,149.20	20,149.20
1241 32659599W001016 0054	1 Impresora Laser Monocromática M604DN P. U. \$ 20,149.20	20,149.20
1241 32659599W001016 0055	1 Impresora Laser Monocromática M604DN P. U. \$ 20,149.20	20,149.20
1241 32659599W001016 0056	1 Impresora Laser Monocromática M604DN P. U. \$ 20,149.20	20,149.20
1241 32659599W001016 0057	1 Impresora Laser Monocromática M604DN P. U. \$ 20,149.20	20,149.20
1241 32659599W001016 0058	1 Impresora Laser Monocromática M604DN P. U. \$ 20,149.20	20,149.20
1241 32659599W001016 0059	1 Impresora Laser Monocromática M604DN P. U. \$ 20,149.20	20,149.20
1241 32659599W001016 0060	1 Impresora Laser Monocromática M604DN P. U. \$ 20,149.20	20,149.20
1241 32659599W001016 0061	1 Impresora Laser Monocromática M604DN P. U. \$ 20,149.20	20,149.20
1241 32659599W001016 0062	1 Impresora Laser Monocromática M604DN P. U. \$ 20,149.20	20,149.20
1241 32659599W001016 0063	1 Impresora Laser Monocromática M604DN P. U. \$ 20,149.20	20,149.20
1241 32659599W001016 0064	1 Impresora Laser Monocromática M604DN P. U. \$ 20,149.20	20,149.20
1241 32659599W001016 0065	1 Impresora Laser Monocromática M604DN P. U. \$ 20,149.20	20,149.20
1241 32659599W001016 0066	1 Impresora Laser Monocromática M604DN P. U. \$ 20,149.20	20,149.20
1241 32659599W001016 0067	1 Impresora Laser Monocromática M604DN P. U. \$ 20,149.20	20,149.20
1241 32659599W001016 0068	1 Impresora Laser Monocromática M604DN P. U. \$ 20,149.20	20,149.20
1241 32659599W001016 0069	1 Impresora Laser Monocromática M604DN P. U. \$ 20,149.20	20,149.20
1241 32659599W001016 0070	1 Impresora Laser Monocromática M604DN P. U. \$ 20,149.20	20,149.20
1241 32659599W001016 0071	1 Impresora Laser Monocromática M604DN P. U. \$ 20,149.20	20,149.20
1241 32659599W001016 0072	1 Impresora Laser Monocromática M604DN P. U. \$ 20,149.20	20,149.20
1241 32659599W001016 0073	1 Impresora Laser Monocromática M604DN P. U. \$ 20,149.20	20,149.20
1241 32659599W001016 0074	1 Impresora Laser Monocromática M604DN P. U. \$ 20,149.20	20,149.20

**GOBIERNO CONSTITUCIONAL DEL ESTADO DE CHIAPAS**  
**COLEGIO DE ESTUDIOS CIENTÍFICOS Y TECNOLÓGICOS DEL ESTADO DE**  
**CHIAPAS**

**SISTEMA CONTABLE 2022**  
**RELACIÓN DE BIENES MUEBLES QUE COMPONEN SU PATRIMONIO**  
**Cuenta Pública al 31 de diciembre de 2022**

Página 119 de 248

Hora: 06:11:12p. m.

Fecha: 14/02/2023

Código	Descripción del Bien	Valor en Libros
1241 32659599W001016 0075	1 Impresora Laser Monocromática M604DN P. U. \$ 20,149.20	20,149.20
1241 32659599W001016 0076	1 Impresora Laser Monocromática M604DN P. U. \$ 20,149.20	20,149.20
1241 32659599W001016 0077	1 Impresora Laser Monocromática M604DN P. U. \$ 20,149.20	20,149.20
1241 32659599W001016 0078	1 Escaner de Baja Velocidad PRO 2500 P. U. \$ 12,458.40	12,458.40
1241 32659599W001016 0079	1 Escaner de Baja Velocidad PRO 2500 P. U. \$ 12,458.40	12,458.40
1241 32659599W001016 0080	1 Escaner de Baja Velocidad PRO 2500 P. U. \$ 12,458.40	12,458.40
1241 32659599W001016 0081	1 Escaner de Baja Velocidad PRO 2500 P. U. \$ 12,458.40	12,458.40
1241 32659599W001016 0082	1 Escaner de Baja Velocidad PRO 2500 P. U. \$ 12,458.40	12,458.40
1241 32659599W001016 0083	1 Escaner de Baja Velocidad PRO 2500 P. U. \$ 12,458.40	12,458.40
1241 32659599W001016 0084	1 Escaner de Baja Velocidad PRO 2500 P. U. \$ 12,458.40	12,458.40
1241 32659599W001016 0085	1 Escaner de Baja Velocidad PRO 2500 P. U. \$ 12,458.40	12,458.40
1241 32659599W001016 0086	1 Escaner de Baja Velocidad PRO 2500 P. U. \$ 12,458.40	12,458.40
1241 32659599W001016 0087	1 Escaner de Baja Velocidad PRO 2500 P. U. \$ 12,458.40	12,458.40
1241 32659599W001016 0088	1 Escaner de Baja Velocidad PRO 2500 P. U. \$ 12,458.40	12,458.40
1241 32659599W001016 0089	1 Escaner de Baja Velocidad PRO 2500 P. U. \$ 12,458.40	12,458.40
1241 32659599W001016 0090	1 Escaner de Baja Velocidad PRO 2500 P. U. \$ 12,458.40	12,458.40
1241 32659599W001016 0091	1 Escaner de Baja Velocidad PRO 2500 P. U. \$ 12,458.40	12,458.40
1241 32659599W001016 0092	1 Escaner de Baja Velocidad PRO 2500 P. U. \$ 12,458.40	12,458.40
1241 32659599W001016 0093	1 Escaner de Baja Velocidad PRO 2500 P. U. \$ 12,458.40	12,458.40
1241 32659599W001016 0094	1 Escaner de Baja Velocidad PRO 2500 P. U. \$ 12,458.40	12,458.40
1241 32659599W001016 0095	1 Escaner de Baja Velocidad PRO 2500 P. U. \$ 12,458.40	12,458.40
1241 32659599W001016 0096	1 Escaner de Baja Velocidad PRO 2500 P. U. \$ 12,458.40	12,458.40
1241 32659599W001016 0097	1 Escaner de Baja Velocidad PRO 2500 P. U. \$ 12,458.40	12,458.40
1241 32659599W001016 0098	1 Escaner de Baja Velocidad PRO 2500 P. U. \$ 12,458.40	12,458.40
1241 32659599W001016 0099	1 Escaner de Baja Velocidad PRO 2500 P. U. \$ 12,458.40	12,458.40
1241 32659599W001016 0100	1 Escaner de Baja Velocidad PRO 2500 P. U. \$ 12,458.40	12,458.40
1241 32659599W001016 0101	1 Escaner de Baja Velocidad PRO 2500 P. U. \$ 12,458.40	12,458.40
1241 32659599W001016 0102	1 Escaner de Baja Velocidad PRO 2500 P. U. \$ 12,458.40	12,458.40
1241 32659599W001016 0103	1 Escaner de Baja Velocidad PRO 2500 P. U. \$ 12,458.40	12,458.40
1241 32659599W001016 0104	1 Escaner de Baja Velocidad PRO 2500 P. U. \$ 12,458.40	12,458.40
1241 32659599W001016 0105	1 Escaner de Baja Velocidad PRO 2500 P. U. \$ 12,458.40	12,458.40
1241 32659599W001016 0106	1 Escaner de Baja Velocidad PRO 2500 P. U. \$ 12,458.40	12,458.40
1241 32659599W001016 0107	1 Escaner de Baja Velocidad PRO 2500 P. U. \$ 12,458.40	12,458.40
1241 32659599W001016 0108	1 Escaner de Baja Velocidad PRO 2500 P. U. \$ 12,458.40	12,458.40
1241 32659599W001016 0109	1 Escaner de Baja Velocidad PRO 2500 P. U. \$ 12,458.40	12,458.40
1241 32659599W001016 0110	1 Escaner de Baja Velocidad PRO 2500 P. U. \$ 12,458.40	12,458.40
1241 32659599W001016 0111	1 Escaner de Baja Velocidad PRO 2500 P. U. \$ 12,458.40	12,458.40
1241 32659599W001016 0112	1 Escaner de Baja Velocidad PRO 2500 P. U. \$ 12,458.40	12,458.40
1241 32659599W001016 0113	1 Escaner de Baja Velocidad PRO 2500 P. U. \$ 12,458.40	12,458.40
1241 32659599W001016 0114	1 Escaner de Baja Velocidad PRO 2500 P. U. \$ 12,458.40	12,458.40
1241 32659599W001016 0115	1 Escaner de Baja Velocidad PRO 2500 P. U. \$ 12,458.40	12,458.40
1241 32659599W001016 0116	1 Escaner de Baja Velocidad PRO 2500 P. U. \$ 12,458.40	12,458.40



**GOBIERNO CONSTITUCIONAL DEL ESTADO DE CHIAPAS**  
**COLEGIO DE ESTUDIOS CIENTÍFICOS Y TECNOLÓGICOS DEL ESTADO DE**  
**CHIAPAS**

**SISTEMA CONTABLE 2022**  
**RELACIÓN DE BIENES MUEBLES QUE COMPONEN SU PATRIMONIO**  
**Cuenta Pública al 31 de diciembre de 2022**

Página 120 de 248

Hora: 06:11:12p. m.

Fecha: 14/02/2023

Código	Descripción del Bien	Valor en Libros
1241 32659599W001016 0117	1 Escaner de Baja Velocidad PRO 2500 P. U. \$ 12,458.40	12,458.40
1241 32659599W001016 0118	1 Monitor LED MG bocinas estereo integradas P. U. \$ 4,500.00	4,500.00
1241 32659599W001016 0119	1 Monitor LED MG bocinas estereo integradas P. U. \$ 4,500.00	4,500.00
1241 32659599W001016 0120	1 Monitor LED MG bocinas estereo integradas P. U. \$ 4,500.00	4,500.00
1241 32659599W001016 0121	1 Monitor LED MG bocinas estereo integradas P. U. \$ 4,500.00	4,500.00
1241 32659599W001016 0122	1 Monitor LED MG bocinas estereo integradas P. U. \$ 4,500.00	4,500.00
1241 32659599W001016 0123	1 Monitor LED MG bocinas estereo integradas P. U. \$ 4,500.00	4,500.00
1241 32659599W001016 0124	1 Monitor LED MG bocinas estereo integradas P. U. \$ 4,500.00	4,500.00
1241 32659599W001016 0125	1 Monitor LED MG bocinas estereo integradas P. U. \$ 4,500.00	4,500.00
1241 32659599W001016 0126	1 Monitor LED MG bocinas estereo integradas P. U. \$ 4,500.00	4,500.00
1241 32659599W001016 0127	1 Monitor LED MG bocinas estereo integradas P. U. \$ 4,500.00	4,500.00
1241 32659599W001016 0128	1 Monitor LED MG bocinas estereo integradas P. U. \$ 4,500.00	4,500.00
1241 32659599W001016 0129	1 Monitor LED MG bocinas estereo integradas P. U. \$ 4,500.00	4,500.00
1241 32659599W001016 0130	1 Monitor LED MG bocinas estereo integradas P. U. \$ 4,500.00	4,500.00
1241 32659599W001016 0131	1 Monitor LED MG bocinas estereo integradas P. U. \$ 4,500.00	4,500.00
1241 32659599W001016 0132	1 Monitor LED MG bocinas estereo integradas P. U. \$ 4,500.00	4,500.00
1241 32659599W001016 0133	1 Monitor LED MG bocinas estereo integradas P. U. \$ 4,500.00	4,500.00
1241 32659599W001016 0134	1 Monitor LED MG bocinas estereo integradas P. U. \$ 4,500.00	4,500.00
1241 32659599W001016 0135	1 Monitor LED MG bocinas estereo integradas P. U. \$ 4,500.00	4,500.00
1241 32659599W001016 0136	1 Monitor LED MG bocinas estereo integradas P. U. \$ 4,500.00	4,500.00
1241 32659599W001016 0137	1 Monitor LED MG bocinas estereo integradas P. U. \$ 4,500.00	4,500.00
1241 32659599W001016 0138	1 Monitor LED MG bocinas estereo integradas P. U. \$ 4,500.00	4,500.00
1241 32659599W001016 0139	1 Monitor LED MG bocinas estereo integradas P. U. \$ 4,500.00	4,500.00
1241 32659599W001016 0140	1 Monitor LED MG bocinas estereo integradas P. U. \$ 4,500.00	4,500.00
1241 32659599W001016 0141	1 Monitor LED MG bocinas estereo integradas P. U. \$ 4,500.00	4,500.00
1241 32659599W001016 0142	1 Monitor LED MG bocinas estereo integradas P. U. \$ 4,500.00	4,500.00
1241 32659599W001016 0143	1 Monitor LED MG bocinas estereo integradas P. U. \$ 4,500.00	4,500.00
1241 32659599W001016 0144	1 Monitor LED MG bocinas estereo integradas P. U. \$ 4,500.00	4,500.00
1241 32659599W001016 0145	1 Monitor LED MG bocinas estereo integradas P. U. \$ 4,500.00	4,500.00
1241 32659599W001016 0146	1 Monitor LED MG bocinas estereo integradas P. U. \$ 4,500.00	4,500.00
1241 32659599W001016 0147	1 Monitor LED MG bocinas estereo integradas P. U. \$ 4,500.00	4,500.00
1241 32659599W001016 0148	1 Monitor LED MG bocinas estereo integradas P. U. \$ 4,500.00	4,500.00
1241 32659599W001016 0149	1 Monitor LED MG bocinas estereo integradas P. U. \$ 4,500.00	4,500.00
1241 32659599W001016 0150	1 Monitor LED MG bocinas estereo integradas P. U. \$ 4,500.00	4,500.00
1241 32659599W001016 0151	1 Monitor LED MG bocinas estereo integradas P. U. \$ 4,500.00	4,500.00
1241 32659599W001016 0152	1 Monitor LED MG bocinas estereo integradas P. U. \$ 4,500.00	4,500.00
1241 32659599W001016 0153	1 Monitor LED MG bocinas estereo integradas P. U. \$ 4,500.00	4,500.00
1241 32659599W001016 0154	1 Monitor LED MG bocinas estereo integradas P. U. \$ 4,500.00	4,500.00
1241 32659599W001016 0155	1 Monitor LED MG bocinas estereo integradas P. U. \$ 4,500.00	4,500.00
1241 32659599W001016 0156	1 Monitor LED MG bocinas estereo integradas P. U. \$ 4,500.00	4,500.00
1241 32659599W001016 0157	1 Monitor LED MG bocinas estereo integradas P. U. \$ 4,500.00	4,500.00
1241 32659599W001016 0158	1 Monitor LED MG bocinas estereo integradas P. U. \$ 4,500.00	4,500.00

**GOBIERNO CONSTITUCIONAL DEL ESTADO DE CHIAPAS**  
**COLEGIO DE ESTUDIOS CIENTÍFICOS Y TECNOLÓGICOS DEL ESTADO DE**  
**CHIAPAS**

**SISTEMA CONTABLE 2022**  
**RELACIÓN DE BIENES MUEBLES QUE COMPONEN SU PATRIMONIO**  
**Cuenta Pública al 31 de diciembre de 2022**

Página 121 de 248

Hora: 06:11:12p. m.

Fecha: 14/02/2023

Código	Descripción del Bien	Valor en Libros
1241 32659599W001016 0159	1 Monitor LED MG bocinas estereo integradas P. U. \$ 4,500.00	4,500.00
1241 32659599W001016 0160	1 Monitor LED MG bocinas estereo integradas P. U. \$ 4,500.00	4,500.00
1241 32659599W001016 0161	1 Monitor LED MG bocinas estereo integradas P. U. \$ 4,500.00	4,500.00
1241 32659599W001016 0162	1 Monitor LED MG bocinas estereo integradas P. U. \$ 4,500.00	4,500.00
1241 32659599W001016 0163	1 Monitor LED MG bocinas estereo integradas P. U. \$ 4,500.00	4,500.00
1241 32659599W001016 0164	1 Monitor LED MG bocinas estereo integradas P. U. \$ 4,500.00	4,500.00
1241 32659599W001016 0165	1 Monitor LED MG bocinas estereo integradas P. U. \$ 4,500.00	4,500.00
1241 32659599W001016 0166	1 Monitor LED MG bocinas estereo integradas P. U. \$ 4,500.00	4,500.00
1241 32659599W001016 0167	1 Monitor LED MG bocinas estereo integradas P. U. \$ 4,500.00	4,500.00
1241 32659599W001016 0168	1 Monitor LED MG bocinas estereo integradas P. U. \$ 4,500.00	4,500.00
1241 32659599W001016 0169	1 Monitor LED MG bocinas estereo integradas P. U. \$ 4,500.00	4,500.00
1241 32659599W001016 0170	1 Monitor LED MG bocinas estereo integradas P. U. \$ 4,500.00	4,500.00
1241 32659599W001016 0171	1 Monitor LED MG bocinas estereo integradas P. U. \$ 4,500.00	4,500.00
1241 32659599W001016 0172	1 Monitor LED MG bocinas estereo integradas P. U. \$ 4,500.00	4,500.00
1241 32659599W001016 0173	1 Monitor LED MG bocinas estereo integradas P. U. \$ 4,500.00	4,500.00
1241 32659599W001016 0174	1 Monitor LED MG bocinas estereo integradas P. U. \$ 4,500.00	4,500.00
1241 32659599W001016 0175	1 Monitor LED MG bocinas estereo integradas P. U. \$ 4,500.00	4,500.00
1241 32659599W001016 0176	1 Monitor LED MG bocinas estereo integradas P. U. \$ 4,500.00	4,500.00
1241 32659599W001016 0177	1 Monitor LED MG bocinas estereo integradas P. U. \$ 4,500.00	4,500.00
1241 32659599W001016 0178	1 Monitor LED MG bocinas estereo integradas P. U. \$ 4,500.00	4,500.00
1241 32659599W001016 0179	1 Monitor LED MG bocinas estereo integradas P. U. \$ 4,500.00	4,500.00
1241 32659599W001016 0180	1 Monitor LED MG bocinas estereo integradas P. U. \$ 4,500.00	4,500.00
1241 32659599W001016 0181	1 Monitor LED MG bocinas estereo integradas P. U. \$ 4,500.00	4,500.00
1241 32659599W001016 0182	1 Monitor LED MG bocinas estereo integradas P. U. \$ 4,500.00	4,500.00
1241 32659599W001016 0183	1 Monitor LED MG bocinas estereo integradas P. U. \$ 4,500.00	4,500.00
1241 32659599W001016 0184	1 Monitor LED MG bocinas estereo integradas P. U. \$ 4,500.00	4,500.00
1241 32659599W001016 0185	1 Monitor LED MG bocinas estereo integradas P. U. \$ 4,500.00	4,500.00
1241 32659599W001016 0186	1 Monitor LED MG bocinas estereo integradas P. U. \$ 4,500.00	4,500.00
1241 32659599W001016 0187	1 Monitor LED MG bocinas estereo integradas P. U. \$ 4,500.00	4,500.00
1241 32659599W001016 0188	1 Monitor LED MG bocinas estereo integradas P. U. \$ 4,500.00	4,500.00
1241 32659599W001016 0189	1 Monitor LED MG bocinas estereo integradas P. U. \$ 4,500.00	4,500.00
1241 32659599W001016 0190	1 Monitor LED MG bocinas estereo integradas P. U. \$ 4,500.00	4,500.00
1241 32659599W001016 0191	1 Monitor LED MG bocinas estereo integradas P. U. \$ 4,500.00	4,500.00
1241 32659599W001016 0192	1 Monitor LED MG bocinas estereo integradas P. U. \$ 4,500.00	4,500.00
1241 32659599W001016 0193	1 Monitor LED MG bocinas estereo integradas P. U. \$ 4,500.00	4,500.00
1241 32659599W001016 0194	1 Monitor LED MG bocinas estereo integradas P. U. \$ 4,500.00	4,500.00
1241 32659599W001016 0195	1 Monitor LED MG bocinas estereo integradas P. U. \$ 4,500.00	4,500.00
1241 32659599W001016 0196	1 Monitor LED MG bocinas estereo integradas P. U. \$ 4,500.00	4,500.00
1241 32659599W001016 0197	1 Monitor LED MG bocinas estereo integradas P. U. \$ 4,500.00	4,500.00
1241 32659599W001016 0198	1 Monitor LED MG bocinas estereo integradas P. U. \$ 4,500.00	4,500.00
1241 32659599W001016 0199	1 Monitor LED MG bocinas estereo integradas P. U. \$ 4,500.00	4,500.00
1241 32659599W001016 0200	1 Monitor LED MG bocinas estereo integradas P. U. \$ 4,500.00	4,500.00



**GOBIERNO CONSTITUCIONAL DEL ESTADO DE CHIAPAS**  
**COLEGIO DE ESTUDIOS CIENTÍFICOS Y TECNOLÓGICOS DEL ESTADO DE**  
**CHIAPAS**

**SISTEMA CONTABLE 2022**  
**RELACIÓN DE BIENES MUEBLES QUE COMPONEN SU PATRIMONIO**  
**Cuenta Pública al 31 de diciembre de 2022**

Página 122 de 248

Hora: 06:11:12p. m.

Fecha: 14/02/2023

Código	Descripción del Bien	Valor en Libros
1241 32659599W001016 0201	1 Monitor LED MG bocinas estereo integradas P. U.	\$ 4,500.00
1241 32659599W001016 0202	1 Monitor LED MG bocinas estereo integradas P. U.	\$ 4,500.00
1241 32659599W001016 0203	1 Monitor LED MG bocinas estereo integradas P. U.	\$ 4,500.00
1241 32659599W001016 0204	1 Monitor LED MG bocinas estereo integradas P. U.	\$ 4,500.00
1241 32659599W001016 0205	1 Monitor LED MG bocinas estereo integradas P. U.	\$ 4,500.00
1241 32659599W001016 0206	1 Monitor LED MG bocinas estereo integradas P. U.	\$ 4,500.00
1241 32659599W001016 0207	1 Monitor LED MG bocinas estereo integradas P. U.	\$ 4,500.00
1241 32659599W001016 0208	1 Monitor LED MG bocinas estereo integradas P. U.	\$ 4,500.00
1241 32659599W001016 0209	1 Monitor LED MG bocinas estereo integradas P. U.	\$ 4,500.00
1241 32659599W001016 0210	1 Monitor LED MG bocinas estereo integradas P. U.	\$ 4,500.00
1241 32659599W001016 0211	1 Monitor LED MG bocinas estereo integradas P. U.	\$ 4,500.00
1241 32659599W001016 0212	1 Monitor LED MG bocinas estereo integradas P. U.	\$ 4,500.00
1241 32659599W001016 0213	1 Monitor LED MG bocinas estereo integradas P. U.	\$ 4,500.00
1241 32659599W001016 0214	1 Monitor LED MG bocinas estereo integradas P. U.	\$ 4,500.00
1241 32659599W001016 0215	1 Monitor LED MG bocinas estereo integradas P. U.	\$ 4,500.00
1241 32659599W001016 0216	1 Monitor LED MG bocinas estereo integradas P. U.	\$ 4,500.00
1241 32659599W001016 0217	1 Monitor LED MG bocinas estereo integradas P. U.	\$ 4,500.00
1241 32659599W001016 0218	1 Monitor LED MG bocinas estereo integradas P. U.	\$ 4,500.00
1241 32659599W001016 0219	1 Monitor LED MG bocinas estereo integradas P. U.	\$ 4,500.00
1241 32659599W001016 0220	1 Monitor LED MG bocinas estereo integradas P. U.	\$ 4,500.00
1241 32659599W001016 0221	1 Monitor LED MG bocinas estereo integradas P. U.	\$ 4,500.00
1241 32659599W001016 0222	1 Monitor LED MG bocinas estereo integradas P. U.	\$ 4,500.00
1241 32659599W001016 0223	1 Monitor LED MG bocinas estereo integradas P. U.	\$ 4,500.00
1241 32659599W001016 0224	1 Monitor LED MG bocinas estereo integradas P. U.	\$ 4,500.00
1241 32659599W001016 0225	1 Monitor LED MG bocinas estereo integradas P. U.	\$ 4,500.00
1241 32659599W001016 0226	1 Monitor LED MG bocinas estereo integradas P. U.	\$ 4,500.00
1241 32659599W001016 0227	1 Monitor LED MG bocinas estereo integradas P. U.	\$ 4,500.00
1241 32659599W001016 0228	1 Monitor LED MG bocinas estereo integradas P. U.	\$ 4,500.00
1241 32659599W001016 0229	1 Monitor LED MG bocinas estereo integradas P. U.	\$ 4,500.00
1241 32659599W001016 0230	1 Monitor LED MG bocinas estereo integradas P. U.	\$ 4,500.00
1241 32659599W001016 0231	1 Monitor LED MG bocinas estereo integradas P. U.	\$ 4,500.00
1241 32659599W001016 0232	1 Monitor LED MG bocinas estereo integradas P. U.	\$ 4,500.00
1241 32659599W001016 0233	1 Monitor LED MG bocinas estereo integradas P. U.	\$ 4,500.00
1241 32659599W001016 0234	1 Monitor LED MG bocinas estereo integradas P. U.	\$ 4,500.00
1241 32659599W001016 0235	1 Monitor LED MG bocinas estereo integradas P. U.	\$ 4,500.00
1241 32659599W001016 0236	1 Monitor LED MG bocinas estereo integradas P. U.	\$ 4,500.00
1241 32659599W001016 0237	1 Monitor LED MG bocinas estereo integradas P. U.	\$ 4,500.00
1241 32659599W001016 0238	1 Monitor LED MG bocinas estereo integradas P. U.	\$ 4,500.00
1241 32659599W001016 0239	1 Monitor LED MG bocinas estereo integradas P. U.	\$ 4,500.00
1241 32659599W001016 0240	1 Monitor LED MG bocinas estereo integradas P. U.	\$ 4,500.00
1241 32659599W001016 0241	1 Monitor LED MG bocinas estereo integradas P. U.	\$ 4,500.00
1241 32659599W001016 0242	1 Monitor LED MG bocinas estereo integradas P. U.	\$ 4,500.00

**GOBIERNO CONSTITUCIONAL DEL ESTADO DE CHIAPAS**  
**COLEGIO DE ESTUDIOS CIENTÍFICOS Y TECNOLÓGICOS DEL ESTADO DE**  
**CHIAPAS**

**SISTEMA CONTABLE 2022**  
**RELACIÓN DE BIENES MUEBLES QUE COMPONEN SU PATRIMONIO**  
**Cuenta Pública al 31 de diciembre de 2022**

Página 123 de 248

Hora: 06:11:12p. m.

Fecha: 14/02/2023

Código	Descripción del Bien	Valor en Libros
1241 32659599W001016 0243	1 Monitor LED MG bocinas estereo integradas P. U. \$ 4,500.00	4,500.00
1241 32659599W001016 0244	1 Monitor LED MG bocinas estereo integradas P. U. \$ 4,500.00	4,500.00
1241 32659599W001016 0245	1 Monitor LED MG bocinas estereo integradas P. U. \$ 4,500.00	4,500.00
1241 32659599W001016 0246	1 Monitor LED MG bocinas estereo integradas P. U. \$ 4,500.00	4,500.00
1241 32659599W001016 0247	1 Monitor LED MG bocinas estereo integradas P. U. \$ 4,500.00	4,500.00
1241 32659599W001016 0248	1 Monitor LED MG bocinas estereo integradas P. U. \$ 4,500.00	4,500.00
1241 32659599W001016 0249	1 Monitor LED MG bocinas estereo integradas P. U. \$ 4,500.00	4,500.00
1241 32659599W001016 0250	1 Monitor LED MG bocinas estereo integradas P. U. \$ 4,500.00	4,500.00
1241 32659599W001016 0251	1 Monitor LED MG bocinas estereo integradas P. U. \$ 4,500.00	4,500.00
1241 32659599W001016 0252	1 Monitor LED MG bocinas estereo integradas P. U. \$ 4,500.00	4,500.00
1241 32659599W001016 0253	1 Monitor LED MG bocinas estereo integradas P. U. \$ 4,500.00	4,500.00
1241 32659599W001016 0254	1 Monitor LED MG bocinas estereo integradas P. U. \$ 4,500.00	4,500.00
1241 32659599W001016 0255	1 Monitor LED MG bocinas estereo integradas P. U. \$ 4,500.00	4,500.00
1241 32659599W001016 0256	1 Monitor LED MG bocinas estereo integradas P. U. \$ 4,500.00	4,500.00
1241 32659599W001016 0257	1 Monitor LED MG bocinas estereo integradas P. U. \$ 4,500.00	4,500.00
1241 32659599W001016 0258	1 Monitor LED MG bocinas estereo integradas P. U. \$ 4,500.00	4,500.00
1241 32659599W001016 0259	1 Monitor LED MG bocinas estereo integradas P. U. \$ 4,500.00	4,500.00
1241 32659599W001016 0260	1 Monitor LED MG bocinas estereo integradas P. U. \$ 4,500.00	4,500.00
1241 32659599W001016 0261	1 Monitor LED MG bocinas estereo integradas P. U. \$ 4,500.00	4,500.00
1241 32659599W001016 0262	1 Monitor LED MG bocinas estereo integradas P. U. \$ 4,500.00	4,500.00
1241 32659599W001016 0263	1 CPU Ghia Magno APU A10 P. U. \$ 13,248.00	13,248.00
1241 32659599W001016 0264	1 CPU Ghia Magno APU A10 P. U. \$ 13,248.00	13,248.00
1241 32659599W001016 0265	1 CPU Ghia Magno APU A10 P. U. \$ 13,248.00	13,248.00
1241 32659599W001016 0266	1 CPU Ghia Magno APU A10 P. U. \$ 13,248.00	13,248.00
1241 32659599W001016 0267	1 CPU Ghia Magno APU A10 P. U. \$ 13,248.00	13,248.00
1241 32659599W001016 0268	1 CPU Ghia Magno APU A10 P. U. \$ 13,248.00	13,248.00
1241 32659599W001016 0269	1 CPU Ghia Magno APU A10 P. U. \$ 13,248.00	13,248.00
1241 32659599W001016 0270	1 CPU Ghia Magno APU A10 P. U. \$ 13,248.00	13,248.00
1241 32659599W001016 0271	1 CPU Ghia Magno APU A10 P. U. \$ 13,248.00	13,248.00
1241 32659599W001016 0272	1 CPU Ghia Magno APU A10 P. U. \$ 13,248.00	13,248.00
1241 32659599W001016 0273	1 CPU Ghia Magno APU A10 P. U. \$ 13,248.00	13,248.00
1241 32659599W001016 0274	1 CPU Ghia Magno APU A10 P. U. \$ 13,248.00	13,248.00
1241 32659599W001016 0275	1 CPU Ghia Magno APU A10 P. U. \$ 13,248.00	13,248.00
1241 32659599W001016 0276	1 CPU Ghia Magno APU A10 P. U. \$ 13,248.00	13,248.00
1241 32659599W001016 0277	1 CPU Ghia Magno APU A10 P. U. \$ 13,248.00	13,248.00
1241 32659599W001016 0278	1 CPU Ghia Magno APU A10 P. U. \$ 13,248.00	13,248.00
1241 32659599W001016 0279	1 CPU Ghia Magno APU A10 P. U. \$ 13,248.00	13,248.00
1241 32659599W001016 0280	1 CPU Ghia Magno APU A10 P. U. \$ 13,248.00	13,248.00
1241 32659599W001016 0281	1 CPU Ghia Magno APU A10 P. U. \$ 13,248.00	13,248.00
1241 32659599W001016 0282	1 CPU Ghia Magno APU A10 P. U. \$ 13,248.00	13,248.00
1241 32659599W001016 0283	1 CPU Ghia Magno APU A10 P. U. \$ 13,248.00	13,248.00
1241 32659599W001016 0284	1 CPU Ghia Magno APU A10 P. U. \$ 13,248.00	13,248.00

**GOBIERNO CONSTITUCIONAL DEL ESTADO DE CHIAPAS**  
**COLEGIO DE ESTUDIOS CIENTÍFICOS Y TECNOLÓGICOS DEL ESTADO DE**  
**CHIAPAS**

**SISTEMA CONTABLE 2022**  
**RELACIÓN DE BIENES MUEBLES QUE COMPONEN SU PATRIMONIO**  
**Cuenta Pública al 31 de diciembre de 2022**

Página 124 de 248

Hora: 06:11:12p. m.

Fecha: 14/02/2023

Código	Descripción del Bien	Valor en Libros
1241 32659599W001016 0285	1 CPU Ghia Magno APU A10 P. U. \$ 13,248.00	13,248.00
1241 32659599W001016 0286	1 CPU Ghia Magno APU A10 P. U. \$ 13,248.00	13,248.00
1241 32659599W001016 0287	1 CPU Ghia Magno APU A10 P. U. \$ 13,248.00	13,248.00
1241 32659599W001016 0288	1 CPU Ghia Magno APU A10 P. U. \$ 13,248.00	13,248.00
1241 32659599W001016 0289	1 CPU Ghia Magno APU A10 P. U. \$ 13,248.00	13,248.00
1241 32659599W001016 0290	1 CPU Ghia Magno APU A10 P. U. \$ 13,248.00	13,248.00
1241 32659599W001016 0291	1 CPU Ghia Magno APU A10 P. U. \$ 13,248.00	13,248.00
1241 32659599W001016 0292	1 CPU Ghia Magno APU A10 P. U. \$ 13,248.00	13,248.00
1241 32659599W001016 0293	1 CPU Ghia Magno APU A10 P. U. \$ 13,248.00	13,248.00
1241 32659599W001016 0294	1 CPU Ghia Magno APU A10 P. U. \$ 13,248.00	13,248.00
1241 32659599W001016 0295	1 CPU Ghia Magno APU A10 P. U. \$ 13,248.00	13,248.00
1241 32659599W001016 0296	1 CPU Ghia Magno APU A10 P. U. \$ 13,248.00	13,248.00
1241 32659599W001016 0297	1 CPU Ghia Magno APU A10 P. U. \$ 13,248.00	13,248.00
1241 32659599W001016 0298	1 CPU Ghia Magno APU A10 P. U. \$ 13,248.00	13,248.00
1241 32659599W001016 0299	1 CPU Ghia Magno APU A10 P. U. \$ 13,248.00	13,248.00
1241 32659599W001016 0300	1 CPU Ghia Magno APU A10 P. U. \$ 13,248.00	13,248.00
1241 32659599W001016 0301	1 CPU Ghia Magno APU A10 P. U. \$ 13,248.00	13,248.00
1241 32659599W001016 0302	1 CPU Ghia Magno APU A10 P. U. \$ 13,248.00	13,248.00
1241 32659599W001016 0303	1 CPU Ghia Magno APU A10 P. U. \$ 13,248.00	13,248.00
1241 32659599W001016 0304	1 CPU Ghia Magno APU A10 P. U. \$ 13,248.00	13,248.00
1241 32659599W001016 0305	1 CPU Ghia Magno APU A10 P. U. \$ 13,248.00	13,248.00
1241 32659599W001016 0306	1 CPU Ghia Magno APU A10 P. U. \$ 13,248.00	13,248.00
1241 32659599W001016 0307	1 CPU Ghia Magno APU A10 P. U. \$ 13,248.00	13,248.00
1241 32659599W001016 0308	1 CPU Ghia Magno APU A10 P. U. \$ 13,248.00	13,248.00
1241 32659599W001016 0309	1 CPU Ghia Magno APU A10 P. U. \$ 13,248.00	13,248.00
1241 32659599W001016 0310	1 CPU Ghia Magno APU A10 P. U. \$ 13,248.00	13,248.00
1241 32659599W001016 0311	1 CPU Ghia Magno APU A10 P. U. \$ 13,248.00	13,248.00
1241 32659599W001016 0312	1 CPU Ghia Magno APU A10 P. U. \$ 13,248.00	13,248.00
1241 32659599W001016 0313	1 CPU Ghia Magno APU A10 P. U. \$ 13,248.00	13,248.00
1241 32659599W001016 0314	1 CPU Ghia Magno APU A10 P. U. \$ 13,248.00	13,248.00
1241 32659599W001016 0315	1 CPU Ghia Magno APU A10 P. U. \$ 13,248.00	13,248.00
1241 32659599W001016 0316	1 CPU Ghia Magno APU A10 P. U. \$ 13,248.00	13,248.00
1241 32659599W001016 0317	1 CPU Ghia Magno APU A10 P. U. \$ 13,248.00	13,248.00
1241 32659599W001016 0318	1 CPU Ghia Magno APU A10 P. U. \$ 13,248.00	13,248.00
1241 32659599W001016 0319	1 CPU Ghia Magno APU A10 P. U. \$ 13,248.00	13,248.00
1241 32659599W001016 0320	1 CPU Ghia Magno APU A10 P. U. \$ 13,248.00	13,248.00
1241 32659599W001016 0321	1 CPU Ghia Magno APU A10 P. U. \$ 13,248.00	13,248.00
1241 32659599W001016 0322	1 CPU Ghia Magno APU A10 P. U. \$ 13,248.00	13,248.00
1241 32659599W001016 0323	1 CPU Ghia Magno APU A10 P. U. \$ 13,248.00	13,248.00
1241 32659599W001016 0324	1 CPU Ghia Magno APU A10 P. U. \$ 13,248.00	13,248.00
1241 32659599W001016 0325	1 CPU Ghia Magno APU A10 P. U. \$ 13,248.00	13,248.00
1241 32659599W001016 0326	1 CPU Ghia Magno APU A10 P. U. \$ 13,248.00	13,248.00

**GOBIERNO CONSTITUCIONAL DEL ESTADO DE CHIAPAS**  
**COLEGIO DE ESTUDIOS CIENTÍFICOS Y TECNOLÓGICOS DEL ESTADO DE**  
**CHIAPAS**

**SISTEMA CONTABLE 2022**  
**RELACIÓN DE BIENES MUEBLES QUE COMPONEN SU PATRIMONIO**  
**Cuenta Pública al 31 de diciembre de 2022**

Página 125 de 248

Hora: 06:11:12p. m.

Fecha: 14/02/2023

Código	Descripción del Bien	Valor en Libros
1241 32659599W001016 0327	1 CPU Ghia Magno APU A10 P. U. \$ 13,248.00	13,248.00
1241 32659599W001016 0328	1 CPU Ghia Magno APU A10 P. U. \$ 13,248.00	13,248.00
1241 32659599W001016 0329	1 CPU Ghia Magno APU A10 P. U. \$ 13,248.00	13,248.00
1241 32659599W001016 0330	1 CPU Ghia Magno APU A10 P. U. \$ 13,248.00	13,248.00
1241 32659599W001016 0331	1 CPU Ghia Magno APU A10 P. U. \$ 13,248.00	13,248.00
1241 32659599W001016 0332	1 CPU Ghia Magno APU A10 P. U. \$ 13,248.00	13,248.00
1241 32659599W001016 0333	1 CPU Ghia Magno APU A10 P. U. \$ 13,248.00	13,248.00
1241 32659599W001016 0334	1 CPU Ghia Magno APU A10 P. U. \$ 13,248.00	13,248.00
1241 32659599W001016 0335	1 CPU Ghia Magno APU A10 P. U. \$ 13,248.00	13,248.00
1241 32659599W001016 0336	1 CPU Ghia Magno APU A10 P. U. \$ 13,248.00	13,248.00
1241 32659599W001016 0337	1 CPU Ghia Magno APU A10 P. U. \$ 13,248.00	13,248.00
1241 32659599W001016 0338	1 CPU Ghia Magno APU A10 P. U. \$ 13,248.00	13,248.00
1241 32659599W001016 0339	1 CPU Ghia Magno APU A10 P. U. \$ 13,248.00	13,248.00
1241 32659599W001016 0340	1 CPU Ghia Magno APU A10 P. U. \$ 13,248.00	13,248.00
1241 32659599W001016 0341	1 CPU Ghia Magno APU A10 P. U. \$ 13,248.00	13,248.00
1241 32659599W001016 0342	1 CPU Ghia Magno APU A10 P. U. \$ 13,248.00	13,248.00
1241 32659599W001016 0343	1 CPU Ghia Magno APU A10 P. U. \$ 13,248.00	13,248.00
1241 32659599W001016 0344	1 CPU Ghia Magno APU A10 P. U. \$ 13,248.00	13,248.00
1241 32659599W001016 0345	1 CPU Ghia Magno APU A10 P. U. \$ 13,248.00	13,248.00
1241 32659599W001016 0346	1 CPU Ghia Magno APU A10 P. U. \$ 13,248.00	13,248.00
1241 32659599W001016 0347	1 CPU Ghia Magno APU A10 P. U. \$ 13,248.00	13,248.00
1241 32659599W001016 0348	1 CPU Ghia Magno APU A10 P. U. \$ 13,248.00	13,248.00
1241 32659599W001016 0349	1 CPU Ghia Magno APU A10 P. U. \$ 13,248.00	13,248.00
1241 32659599W001016 0350	1 CPU Ghia Magno APU A10 P. U. \$ 13,248.00	13,248.00
1241 32659599W001016 0351	1 CPU Ghia Magno APU A10 P. U. \$ 13,248.00	13,248.00
1241 32659599W001016 0352	1 CPU Ghia Magno APU A10 P. U. \$ 13,248.00	13,248.00
1241 32659599W001016 0353	1 CPU Ghia Magno APU A10 P. U. \$ 13,248.00	13,248.00
1241 32659599W001016 0354	1 CPU Ghia Magno APU A10 P. U. \$ 13,248.00	13,248.00
1241 32659599W001016 0355	1 CPU Ghia Magno APU A10 P. U. \$ 13,248.00	13,248.00
1241 32659599W001016 0356	1 CPU Ghia Magno APU A10 P. U. \$ 13,248.00	13,248.00
1241 32659599W001016 0357	1 CPU Ghia Magno APU A10 P. U. \$ 13,248.00	13,248.00
1241 32659599W001016 0358	1 CPU Ghia Magno APU A10 P. U. \$ 13,248.00	13,248.00
1241 32659599W001016 0359	1 CPU Ghia Magno APU A10 P. U. \$ 13,248.00	13,248.00
1241 32659599W001016 0360	1 CPU Ghia Magno APU A10 P. U. \$ 13,248.00	13,248.00
1241 32659599W001016 0361	1 CPU Ghia Magno APU A10 P. U. \$ 13,248.00	13,248.00
1241 32659599W001016 0362	1 CPU Ghia Magno APU A10 P. U. \$ 13,248.00	13,248.00
1241 32659599W001016 0363	1 CPU Ghia Magno APU A10 P. U. \$ 13,248.00	13,248.00
1241 32659599W001016 0364	1 CPU Ghia Magno APU A10 P. U. \$ 13,248.00	13,248.00
1241 32659599W001016 0365	1 CPU Ghia Magno APU A10 P. U. \$ 13,248.00	13,248.00
1241 32659599W001016 0366	1 CPU Ghia Magno APU A10 P. U. \$ 13,248.00	13,248.00
1241 32659599W001016 0367	1 CPU Ghia Magno APU A10 P. U. \$ 13,248.00	13,248.00
1241 32659599W001016 0368	1 CPU Ghia Magno APU A10 P. U. \$ 13,248.00	13,248.00

**GOBIERNO CONSTITUCIONAL DEL ESTADO DE CHIAPAS**  
**COLEGIO DE ESTUDIOS CIENTÍFICOS Y TECNOLÓGICOS DEL ESTADO DE**  
**CHIAPAS**

**SISTEMA CONTABLE 2022**  
**RELACIÓN DE BIENES MUEBLES QUE COMPONEN SU PATRIMONIO**  
**Cuenta Pública al 31 de diciembre de 2022**

Página 126 de 248

Hora: 06:11:12p. m.

Fecha: 14/02/2023

Código	Descripción del Bien	Valor en Libros
1241 32659599W001016 0369	1 CPU Ghia Magno APU A10 P. U. \$ 13,248.00	13,248.00
1241 32659599W001016 0370	1 CPU Ghia Magno APU A10 P. U. \$ 13,248.00	13,248.00
1241 32659599W001016 0371	1 CPU Ghia Magno APU A10 P. U. \$ 13,248.00	13,248.00
1241 32659599W001016 0372	1 CPU Ghia Magno APU A10 P. U. \$ 13,248.00	13,248.00
1241 32659599W001016 0373	1 CPU Ghia Magno APU A10 P. U. \$ 13,248.00	13,248.00
1241 32659599W001016 0374	1 CPU Ghia Magno APU A10 P. U. \$ 13,248.00	13,248.00
1241 32659599W001016 0375	1 CPU Ghia Magno APU A10 P. U. \$ 13,248.00	13,248.00
1241 32659599W001016 0376	1 CPU Ghia Magno APU A10 P. U. \$ 13,248.00	13,248.00
1241 32659599W001016 0377	1 CPU Ghia Magno APU A10 P. U. \$ 13,248.00	13,248.00
1241 32659599W001016 0378	1 CPU Ghia Magno APU A10 P. U. \$ 13,248.00	13,248.00
1241 32659599W001016 0379	1 CPU Ghia Magno APU A10 P. U. \$ 13,248.00	13,248.00
1241 32659599W001016 0380	1 CPU Ghia Magno APU A10 P. U. \$ 13,248.00	13,248.00
1241 32659599W001016 0381	1 CPU Ghia Magno APU A10 P. U. \$ 13,248.00	13,248.00
1241 32659599W001016 0382	1 CPU Ghia Magno APU A10 P. U. \$ 13,248.00	13,248.00
1241 32659599W001016 0383	1 CPU Ghia Magno APU A10 P. U. \$ 13,248.00	13,248.00
1241 32659599W001016 0384	1 CPU Ghia Magno APU A10 P. U. \$ 13,248.00	13,248.00
1241 32659599W001016 0385	1 CPU Ghia Magno APU A10 P. U. \$ 13,248.00	13,248.00
1241 32659599W001016 0386	1 CPU Ghia Magno APU A10 P. U. \$ 13,248.00	13,248.00
1241 32659599W001016 0387	1 CPU Ghia Magno APU A10 P. U. \$ 13,248.00	13,248.00
1241 32659599W001016 0388	1 CPU Ghia Magno APU A10 P. U. \$ 13,248.00	13,248.00
1241 32659599W001016 0389	1 CPU Ghia Magno APU A10 P. U. \$ 13,248.00	13,248.00
1241 32659599W001016 0390	1 CPU Ghia Magno APU A10 P. U. \$ 13,248.00	13,248.00
1241 32659599W001016 0391	1 CPU Ghia Magno APU A10 P. U. \$ 13,248.00	13,248.00
1241 32659599W001016 0392	1 CPU Ghia Magno APU A10 P. U. \$ 13,248.00	13,248.00
1241 32659599W001016 0393	1 CPU Ghia Magno APU A10 P. U. \$ 13,248.00	13,248.00
1241 32659599W001016 0394	1 CPU Ghia Magno APU A10 P. U. \$ 13,248.00	13,248.00
1241 32659599W001016 0395	1 CPU Ghia Magno APU A10 P. U. \$ 13,248.00	13,248.00
1241 32659599W001016 0396	1 CPU Ghia Magno APU A10 P. U. \$ 13,248.00	13,248.00
1241 32659599W001016 0397	1 CPU Ghia Magno APU A10 P. U. \$ 13,248.00	13,248.00
1241 32659599W001016 0398	1 CPU Ghia Magno APU A10 P. U. \$ 13,248.00	13,248.00
1241 32659599W001016 0399	1 CPU Ghia Magno APU A10 P. U. \$ 13,248.00	13,248.00
1241 32659599W001016 0400	1 CPU Ghia Magno APU A10 P. U. \$ 13,248.00	13,248.00
1241 32659599W001016 0401	1 CPU Ghia Magno APU A10 P. U. \$ 13,248.00	13,248.00
1241 32659599W001016 0402	1 CPU Ghia Magno APU A10 P. U. \$ 13,248.00	13,248.00
1241 32659599W001016 0403	1 CPU Ghia Magno APU A10 P. U. \$ 13,248.00	13,248.00
1241 32659599W001016 0404	1 CPU Ghia Magno APU A10 P. U. \$ 13,248.00	13,248.00
1241 32659599W001016 0405	1 CPU Ghia Magno APU A10 P. U. \$ 13,248.00	13,248.00
1241 32659599W001016 0406	1 CPU Ghia Magno APU A10 P. U. \$ 13,248.00	13,248.00
1241 32659599W001016 0407	1 CPU Ghia Magno APU A10 P. U. \$ 13,248.00	13,248.00
1241 32659599W001016 0408	1 Impresora Inyección de tinta m-OfficeJet P. U. \$ 11,218.33	11,218.33
1241 32659599W001016 0409	1 Impresora Inyección de tinta m-OfficeJet P. U. \$ 11,218.33	11,218.33
1241 32659599W001016 0410	1 Impresora Inyección de tinta m-OfficeJet P. U. \$ 11,218.33	11,218.33



**GOBIERNO CONSTITUCIONAL DEL ESTADO DE CHIAPAS**  
**COLEGIO DE ESTUDIOS CIENTÍFICOS Y TECNOLÓGICOS DEL ESTADO DE**  
**CHIAPAS**

**SISTEMA CONTABLE 2022**  
**RELACIÓN DE BIENES MUEBLES QUE COMPONEN SU PATRIMONIO**  
**Cuenta Pública al 31 de diciembre de 2022**

Página 127 de 248

Hora: 06:11:12p. m.

Fecha: 14/02/2023

Código	Descripción del Bien	Valor en Libros
1241 32659599W001016 0411	1 Impresora Inyección de tinta m-OfficeJet P. U. \$ 11,218.33	11,218.33
1241 32659599W001016 0412	1 Impresora Inyección de tinta m-OfficeJet P. U. \$ 11,218.32	11,218.32
1241 32659599W001016 0413	1 Impresora Inyección de tinta m-OfficeJet P. U. \$ 11,218.32	11,218.32
1241 32659599W001016 0414	1 Impresora Inyección de tinta m-OfficeJet P. U. \$ 11,218.32	11,218.32
1241 32659599W001016 0415	1 Impresora Inyección de tinta m-OfficeJet P. U. \$ 11,218.32	11,218.32
1241 32659599W001016 0416	1 Servidor Básico Tipo Rack P. U. \$ 167,620.00	167,620.00
1241 32659599W001016 0417	1 Monitor Benq P. U. \$ 11,482.00	11,482.00
1241 32659599W001016 0418	1 Monitor Benq P. U. \$ 11,482.00	11,482.00
1241 32659599W001016 0419	1 CPU MAC PRO Procesador Intel Xeon p. u. \$ 32,000.00	32,000.00
1241 32659599W001016 0420	1 CPU MAC PRO Procesador Intel Xeon p. u. \$ 32,000.00	32,000.00
1241 32659599W001016 0421	1 Impresora Laser Monocromática P. U. \$ 20,149.20	20,149.20
1241 32659599W001016 0422	1 Impresora Laser Monocromática P. U. \$ 20,149.20	20,149.20
1241 32659599W001016 0423	1 Impresora Laser Monocromática P. U. \$ 20,149.20	20,149.20
1241 32659599W001016 0424	1 Impresora Laser Monocromática P. U. \$ 20,149.20	20,149.20
1241 32659599W001016 0425	1 Impresora Laser Monocromática P. U. \$ 20,149.20	20,149.20
1241 32659599W001016 0426	1 Impresora Laser Monocromática P. U. \$ 20,149.20	20,149.20
1241 32659599W001016 0427	1 Impresora Laser Monocromática P. U. \$ 20,149.20	20,149.20
1241 32659599W001016 0428	1 Impresora Laser Monocromática P. U. \$ 20,149.20	20,149.20
1241 32659599W001016 0429	1 Impresora Laser Monocromática P. U. \$ 20,149.20	20,149.20
1241 32659599W001016 0430	1 Impresora Laser Monocromática P. U. \$ 20,149.20	20,149.20
1241 32659599W001016 0431	1 Impresora Laser Monocromática P. U. \$ 20,149.20	20,149.20
1241 32659599W001016 0432	1 Impresora Laser Monocromática P. U. \$ 20,149.20	20,149.20
1241 32659599W001016 0433	1 Impresora Laser Monocromática P. U. \$ 20,149.20	20,149.20
1241 32659599W001016 0434	1 Impresora Laser Monocromática P. U. \$ 20,149.20	20,149.20
1241 32659599W001016 0435	1 Impresora Laser Monocromática P. U. \$ 20,149.20	20,149.20
1241 32659599W001016 0436	1 Impresora Laser Monocromática P. U. \$ 20,149.20	20,149.20
1241 32659599W001016 0437	1 Impresora Laser Monocromática P. U. \$ 20,149.20	20,149.20
1241 32659599W001016 0438	1 Impresora Laser Monocromática P. U. \$ 20,149.20	20,149.20
1241 32659599W001016 0439	1 Impresora Laser Monocromática P. U. \$ 20,149.20	20,149.20
1241 32659599W001016 0440	1 Impresora Laser Monocromática P. U. \$ 20,149.20	20,149.20
1241 32659599W001016 0441	1 Escaner de Baja Velocidad P. U. \$ 12,458.40	12,458.40
1241 32659599W001016 0442	1 Escaner de Baja Velocidad P. U. \$ 12,458.40	12,458.40
1241 32659599W001016 0443	1 Escaner de Baja Velocidad P. U. \$ 12,458.40	12,458.40
1241 32659599W001016 0444	1 Escaner de Baja Velocidad P. U. \$ 12,458.40	12,458.40
1241 32659599W001016 0445	1 Escaner de Baja Velocidad P. U. \$ 12,458.40	12,458.40
1241 32659599W001016 0446	1 Escaner de Baja Velocidad P. U. \$ 12,458.40	12,458.40
1241 32659599W001016 0447	1 Escaner de Baja Velocidad P. U. \$ 12,458.40	12,458.40
1241 32659599W001016 0448	1 Escaner de Baja Velocidad P. U. \$ 12,458.40	12,458.40
1241 32659599W001016 0449	1 Escaner de Baja Velocidad P. U. \$ 12,458.40	12,458.40
1241 32659599W001016 0450	1 Escaner de Baja Velocidad P. U. \$ 12,458.40	12,458.40
1241 32659599W001016 0451	1 Escaner de Baja Velocidad P. U. \$ 12,458.40	12,458.40
1241 32659599W001016 0452	1 Escaner de Baja Velocidad P. U. \$ 12,458.40	12,458.40

**GOBIERNO CONSTITUCIONAL DEL ESTADO DE CHIAPAS**  
**COLEGIO DE ESTUDIOS CIENTÍFICOS Y TECNOLÓGICOS DEL ESTADO DE**  
**CHIAPAS**

**SISTEMA CONTABLE 2022**  
**RELACIÓN DE BIENES MUEBLES QUE COMPONEN SU PATRIMONIO**  
**Cuenta Pública al 31 de diciembre de 2022**

Página 128 de 248

Hora: 06:11:12p. m.

Fecha: 14/02/2023

Código	Descripción del Bien	Valor en Libros
1241 32659599W001017 0001	1 Switch P. U. \$ 7,176.92	7,176.92
1241 32659599W001017 0002	1 Switch P. U. \$ 7,176.92	7,176.92
1241 32659599W001017 0003	1 Impresora de Inyección HP 6230 Office Jet P. U. \$3,364.00	3,364.00
1241 32659599W001017 0004	1 HP Prodesk 400 Computadora de Escritorio P. U. \$40,716.00	40,716.00
1241 32659599W001017 0005	1 HP Prodesk 400 Computadora de Escritorio P. U. \$40,716.00	40,716.00
1241 32659599W001017 0006	1 HP Prodesk 400 Computadora de Escritorio P. U. \$40,716.00	40,716.00
1241 32659599W001017 0007	1 HP Prodesk 400 Computadora de Escritorio P. U. \$40,716.00	40,716.00
1241 32659599W001017 0008	1 HP Prodesk 400 Computadora de Escritorio P. U. \$40,716.00	40,716.00
1241 32659599W001017 0009	1 HP Prodesk 400 Computadora de Escritorio P. U. \$40,716.00	40,716.00
1241 32659599W001017 0010	1 HP Prodesk 400 Computadora de Escritorio P. U. \$40,716.00	40,716.00
1241 32659599W001017 0011	1 HP Prodesk 400 Computadora de Escritorio P. U. \$40,716.00	40,716.00
1241 32659599W001017 0012	1 HP Prodesk 400 Computadora de Escritorio P. U. \$40,716.00	40,716.00
1241 32659599W001017 0013	1 HP Prodesk 400 Computadora de Escritorio P. U. \$40,716.00	40,716.00
1241 32659599W001017 0014	1 HP Prodesk 400 Computadora de Escritorio P. U. \$40,716.00	40,716.00
1241 32659599W001017 0015	1 HP Prodesk 400 Computadora de Escritorio P. U. \$40,716.00	40,716.00
1241 32659599W001017 0016	1 HP Prodesk 400 Computadora de Escritorio P. U. \$40,716.00	40,716.00
1241 32659599W001017 0017	1 HP Prodesk 400 Computadora de Escritorio P. U. \$40,716.00	40,716.00
1241 32659599W001017 0018	1 HP Prodesk 400 Computadora de Escritorio P. U. \$40,716.00	40,716.00
1241 32659599W001017 0019	1 HP Prodesk 400 Computadora de Escritorio P. U. \$40,716.00	40,716.00
1241 32659599W001017 0020	1 HP Prodesk 400 Computadora de Escritorio P. U. \$40,716.00	40,716.00
1241 32659599W001017 0021	1 HP Prodesk 400 Computadora de Escritorio P. U. \$40,716.00	40,716.00
1241 32659599W001017 0022	1 HP Prodesk 400 Computadora de Escritorio P. U. \$40,716.00	40,716.00
1241 32659599W001017 0023	1 HP Prodesk 400 Computadora de Escritorio P. U. \$40,716.00	40,716.00
1241 32659599W001017 0024	1 HP Prodesk 400 Computadora de Escritorio P. U. \$40,716.00	40,716.00
1241 32659599W001017 0025	1 HP Prodesk 400 Computadora de Escritorio P. U. \$40,716.00	40,716.00
1241 32659599W001017 0026	1 HP Prodesk 400 Computadora de Escritorio P. U. \$40,716.00	40,716.00
1241 32659599W001017 0027	1 HP Prodesk 400 Computadora de Escritorio P. U. \$40,716.00	40,716.00
1241 32659599W001017 0028	1 HP Prodesk 400 Computadora de Escritorio P. U. \$40,716.00	40,716.00
1241 32659599W001017 0029	1 HP Prodesk 400 Computadora de Escritorio P. U. \$40,716.00	40,716.00
1241 32659599W001017 0030	1 HP Prodesk 400 Computadora de Escritorio P. U. \$40,716.00	40,716.00
1241 32659599W001017 0031	1 HP Prodesk 400 Computadora de Escritorio P. U. \$40,716.00	40,716.00
1241 32659599W001017 0032	1 HP Prodesk 400 Computadora de Escritorio P. U. \$40,716.00	40,716.00
1241 32659599W001017 0033	1 HP Prodesk 400 Computadora de Escritorio P. U. \$40,716.00	40,716.00
1241 32659599W001017 0034	1 Impresora Laser Monocromática HP P. U. \$33,872.00	33,872.00
1241 32659599W001017 0035	1 Workstation HP Z840 P. U. \$454,054.16	454,054.16
1241 32659599W001017 0036	1 No Break con regulador Cyberpower P. U. \$22,040.00	22,040.00
1241 32659599W001017 0037	1 No Break con regulador Cyberpower P. U. \$22,040.00	22,040.00
1241 32659599W001017 0038	1 No Break con regulador Cyberpower P. U. \$22,040.00	22,040.00
1241 32659599W001017 0039	1 No Break con regulador Cyberpower P. U. \$22,040.00	22,040.00
1241 32659599W001017 0040	1 No Break con regulador Cyberpower P. U. \$22,040.00	22,040.00
1241 32659599W001017 0041	1 No Break con regulador Cyberpower P. U. \$22,040.00	22,040.00
1241 32659599W001017 0042	1 No Break con regulador Cyberpower P. U. \$22,040.00	22,040.00



**GOBIERNO CONSTITUCIONAL DEL ESTADO DE CHIAPAS**  
**COLEGIO DE ESTUDIOS CIENTÍFICOS Y TECNOLÓGICOS DEL ESTADO DE**  
**CHIAPAS**

**SISTEMA CONTABLE 2022**  
**RELACIÓN DE BIENES MUEBLES QUE COMPONEN SU PATRIMONIO**  
**Cuenta Pública al 31 de diciembre de 2022**

Página 129 de 248

Hora: 06:11:12p. m.

Fecha: 14/02/2023

Código	Descripción del Bien	Valor en Libros
1241 32659599W001017 0043	1 No Break con regulador Cyberpower P. U. \$22,040.00	22,040.00
1241 32659599W001017 0044	1 No Break con regulador Cyberpower P. U. \$22,040.00	22,040.00
1241 32659599W001017 0045	1 No Break con regulador Cyberpower P. U. \$22,040.00	22,040.00
1241 32659599W001017 0046	1 No Break con regulador Cyberpower P. U. \$22,040.00	22,040.00
1241 32659599W001017 0047	1 No Break con regulador Cyberpower P. U. \$22,040.00	22,040.00
1241 32659599W001017 0048	1 No Break con regulador Cyberpower P. U. \$22,040.00	22,040.00
1241 32659599W001017 0049	1 No Break con regulador Cyberpower P. U. \$22,040.00	22,040.00
1241 32659599W001017 0050	1 No Break con regulador Cyberpower P. U. \$22,040.00	22,040.00
1241 32659599W001017 0051	1 No Break con regulador Cyberpower P. U. \$22,040.00	22,040.00
1241 32659599W001018 0001	1 Lap Top Lenovo P. U. \$ 78,880.00	78,880.00
1241 32659599W001018 0002	1 Lap Top Lenovo P. U. \$ 78,880.00	78,880.00
1241 32659599W001018 0003	1 Lap Top Lenovo P. U. \$ 78,880.00	78,880.00
1241 32659599W001018 0004	1 Lap Top Lenovo P. U. \$ 78,880.00	78,880.00
1241 32659599W001018 0005	1 Lap Top Lenovo P. U. \$ 78,880.00	78,880.00
1241 32659599W001018 0006	1 Lap Top Lenovo P. U. \$ 78,880.00	78,880.00
1241 32659599W001018 0007	1 Lap Top Lenovo P. U. \$ 78,880.00	78,880.00
1241 32659599W001018 0008	1 Lap Top Lenovo P. U. \$ 78,880.00	78,880.00
1241 32659599W001018 0009	1 Lap Top Lenovo P. U. \$ 78,880.00	78,880.00
1241 32659599W001018 0010	1 Lap Top Lenovo P. U. \$ 78,880.00	78,880.00
1241 32659599W001018 0011	1 Lap Top Lenovo P. U. \$ 78,880.00	78,880.00
1241 32659599W001018 0012	1 Lap Top Lenovo P. U. \$ 78,880.00	78,880.00
1241 32659599W001018 0013	1 Lap Top Lenovo P. U. \$ 78,880.00	78,880.00
1241 32659599W001018 0014	1 Lap Top Lenovo P. U. \$ 78,880.00	78,880.00
1241 32659599W001018 0015	1 Lap Top Lenovo P. U. \$ 78,880.00	78,880.00
1241 32659599W001018 0016	1 Lap Top Lenovo P. U. \$ 78,880.00	78,880.00
1241 32659599W001018 0017	1 Lap Top Lenovo P. U. \$ 78,880.00	78,880.00
1241 32659599W001018 0018	1 Lap Top Lenovo P. U. \$ 78,880.00	78,880.00
1241 32659599W001018 0019	1 Lap Top Lenovo P. U. \$ 78,880.00	78,880.00
1241 32659599W001018 0020	1 Lap Top Lenovo P. U. \$ 78,880.00	78,880.00
1241 32659599W001018 0021	1 Lap Top Lenovo P. U. \$ 78,880.00	78,880.00
1241 32659599W001018 0022	1 Lap Top Lenovo P. U. \$ 78,880.00	78,880.00
1241 32659599W001018 0023	1 Lap Top Lenovo P. U. \$ 78,880.00	78,880.00
1241 32659599W001018 0024	1 Lap Top Lenovo P. U. \$ 78,880.00	78,880.00
1241 32659599W001018 0025	1 Lap Top Lenovo P. U. \$ 78,880.00	78,880.00
1241 32659599W001018 0026	1 Lap Top Lenovo P. U. \$ 78,880.00	78,880.00
1241 32659599W001018 0027	1 Lap Top Lenovo P. U. \$ 78,880.00	78,880.00
1241 32659599W001018 0028	1 Lap Top Lenovo P. U. \$ 78,880.00	78,880.00
1241 32659599W001018 0029	1 Lap Top Lenovo P. U. \$ 78,880.00	78,880.00
1241 32659599W001018 0030	1 Lap Top Lenovo P. U. \$ 78,880.00	78,880.00
1241 32659599W001018 0031	1 Lap Top Lenovo P. U. \$ 78,880.00	78,880.00
1241 32659599W001018 0032	1 Lap Top Lenovo P. U. \$ 78,880.00	78,880.00
1241 32659599W001018 0033	1 Lap Top Lenovo P. U. \$ 78,880.00	78,880.00

**GOBIERNO CONSTITUCIONAL DEL ESTADO DE CHIAPAS**  
**COLEGIO DE ESTUDIOS CIENTÍFICOS Y TECNOLÓGICOS DEL ESTADO DE**  
**CHIAPAS**

**SISTEMA CONTABLE 2022**  
**RELACIÓN DE BIENES MUEBLES QUE COMPONEN SU PATRIMONIO**  
**Cuenta Pública al 31 de diciembre de 2022**

Página 130 de 248

Hora: 06:11:12p. m.

Fecha: 14/02/2023

Código	Descripción del Bien	Valor en Libros
1241 32659599W001018 0034	1 Lap Top Lenovo P. U. \$ 78,880.00	78,880.00
1241 32659599W001018 0035	1 Lap Top Lenovo P. U. \$ 78,880.00	78,880.00
1241 32659599W001018 0036	1 Lap Top Lenovo P. U. \$ 78,880.00	78,880.00
1241 32659599W001018 0037	1 Lap Top Lenovo P. U. \$ 78,880.00	78,880.00
1241 32659599W001018 0038	1 Lap Top Lenovo P. U. \$ 78,880.00	78,880.00
1241 32659599W001018 0039	1 Lap Top Lenovo P. U. \$ 78,880.00	78,880.00
1241 32659599W001018 0040	1 Lap Top Lenovo P. U. \$ 78,880.00	78,880.00
1241 32659599W001018 0041	1 Lap Top Lenovo P. U. \$ 78,880.00	78,880.00
1241 32659599W001018 0042	1 Lap Top Lenovo P. U. \$ 78,880.00	78,880.00
1241 32659599W001018 0043	1 Lap Top Lenovo P. U. \$ 78,880.00	78,880.00
1241 32659599W001018 0044	1 Lap Top Lenovo P. U. \$ 78,880.00	78,880.00
1241 32659599W001018 0045	1 Lap Top Lenovo P. U. \$ 78,880.00	78,880.00
1241 32659599W001018 0046	1 Lap Top Lenovo P. U. \$ 78,880.00	78,880.00
1241 32659599W001018 0047	1 Lap Top Lenovo P. U. \$ 78,880.00	78,880.00
1241 9111A111X001000 0169	1 Purificador de Agua MF3	2,500.00
1241 9111A111X001000 0170	1 Máquina de Escribir Mecánica	2,788.79
1241 9111A111X001000 0171	1 Máquina de Escribir Mecánica	2,788.79
1241 9111A111X001002 0016	1 Copiadora Mita Modelo KM-1505	14,823.50
1241 9111A111X001002 0017	1 Aire Acondicionado	6,977.74
1241 9111A111X001002 0018	1 Máquina de Escribir Mecánica	4,121.60
1241 9111A111X001002 0019	1 Máquina de Escribir con Pantalla	3,835.70
1241 9111A111X001004 0005	1 Reloj Checador Electrónico	3,881.25
1241 9111A111X001004 0006	1 Reloj Checador Electrónico	3,881.25
1241 9111A111X001004 0007	1 Reloj Checador Electrónico	3,881.25
1241 9111A111X001004 0008	1 Reloj Checador Electrónico	3,881.25
1241 9111A111X001005 0007	1 Máquina de Escribir Electrónica	3,793.12
1241 9111A111X001005 0008	1 Máquina de Escribir Electrónica	3,793.11
1241 9111A111X001005 0009	1 Fotocopiadora Digital	10,155.01
1241 9111A111X001005 0010	1 Fotocopiadora Digital	10,155.01
1241 9111A111X001005 0011	1 Fotocopiadora Digital	10,155.02
1241 9111A111X001006 0008	1 Fotocopiadora Digital Modelo MP1	8,970.00
1241 9111A111X001006 0009	1 Aires Acondicionados Tipo Mini Split	8,300.01
1241 9111A111X001006 0010	1 Aires Acondicionados Tipo Mini Split	8,300.01
1241 9111A111X001006 0011	1 Aires Acondicionados Tipo Mini Split	8,300.01
1241 9111A111X001008 0010	1 Copiadora Digital MP-1500	19,955.66
1241 9111A111X001009 0003	1 Copiadora Digital Aficio	25,817.50
1241 9111A111X001009 0006	1 Copiadora Digital Aficio	10,350.00
1241 9111A111X001009 0007	1 Reloj Checador Marca	4,682.80
1241 9111A111X001009 0008	1 Reloj Checador Marca	4,682.80
1241 9111A111X001009 0009	1 Reloj Checador Marca	4,682.80
1241 9111A111X001009 0010	1 Reloj Checador Marca	4,682.80
1241 9111A111X001009 0011	1 Reloj Checador Marca	4,682.80

**GOBIERNO CONSTITUCIONAL DEL ESTADO DE CHIAPAS**  
**COLEGIO DE ESTUDIOS CIENTÍFICOS Y TECNOLÓGICOS DEL ESTADO DE**  
**CHIAPAS**

**SISTEMA CONTABLE 2022**  
**RELACIÓN DE BIENES MUEBLES QUE COMPONEN SU PATRIMONIO**  
**Cuenta Pública al 31 de diciembre de 2022**

Página 131 de 248

Hora: 06:11:12p. m.

Fecha: 14/02/2023

Código	Descripción del Bien	Valor en Libros
1241 9111A111X001009 0012	1 Reloj Checador Marca	4,682.80
1241 9111A111X001009 0013	1 Aire Acondicionado Tipo Mini Split	7,798.15
1241 9111A111X001010 0005	1 Aire Acondicionado Tipo Mini Split	14,964.29
1241 9111A111X001010 0006	1 Aire Acondicionado Tipo Mini Split	14,964.29
1241 9111A111X001010 0007	1 Aire Acondicionado Tipo Mini Split	14,964.29
1241 9111A111X001010 0008	1 Aire Acondicionado Tipo Mini Split	14,964.29
1241 9111A111X001010 0009	1 Aire Acondicionado Tipo Mini Split	14,964.29
1241 9111A111X001010 0010	1 Aire Acondicionado Tipo Mini Split	14,964.29
1241 9111A111X001010 0011	1 Aire Acondicionado Tipo Mini Split	14,964.29
1241 9111A111X001010 0012	1 Aire Acondicionado Tipo Mini Split	14,964.29
1241 9111A111X001010 0013	1 Aire Acondicionado Tipo Mini Split	14,964.29
1241 9111A111X001010 0014	1 Aire Acondicionado Tipo Mini Split	14,964.29
1241 9111A111X001010 0015	1 Aire Acondicionado Tipo Mini Split	14,964.29
1241 9111A111X001010 0016	1 Aire Acondicionado Tipo Mini Split	14,964.29
1241 9111A111X001010 0017	1 Aire Acondicionado Tipo Mini Split	14,964.29
1241 9111A111X001010 0018	1 Aire Acondicionado Tipo Mini Split	14,964.29
1241 9111A111X001010 0019	1 Aire Acondicionado Tipo Mini Split	14,964.29
1241 9111A111X001010 0020	1 Aire Acondicionado Tipo Mini Split	14,964.29
1241 9111A111X001010 0021	1 Aire Acondicionado Tipo Mini Split	14,964.29
1241 9111A111X001010 0022	1 Aire Acondicionado Tipo Mini Split	14,964.29
1241 9111A111X001010 0023	1 Aire Acondicionado Tipo Mini Split	14,964.29
1241 9111A111X001010 0024	1 Aire Acondicionado Tipo Mini Split	14,964.29
1241 9111A111X001010 0025	1 Aire Acondicionado Tipo Mini Split	14,964.29
1241 9111A111X001010 0026	1 Aire Acondicionado Tipo Mini Split	14,964.29
1241 9111A111X001010 0027	1 Aire Acondicionado Tipo Mini Split	14,964.29
1241 9111A111X001010 0028	1 Aire Acondicionado Tipo Mini Split	14,964.29
1241 9111A111X001010 0029	1 Aire Acondicionado Tipo Mini Split	14,964.29
1241 9111A111X001010 0030	1 Diablo para carga y Descarga	3,985.24
1241 9111A111X001011 0005	1 Aire Acondicionado Mini Split Marca Mirage	16,119.36
1241 9111A111X001011 0006	1 Aire Acondicionado Mini Split Marca Mirage	16,119.36
1241 9111A111X001011 0007	1 Aire Acondicionado Mini Split Marca Mirage	16,119.36
1241 9111A111X001011 0008	1 Aire Acondicionado Mini Split Marca Mirage	16,119.36
1241 9111A111X001011 0009	1 Aire Acondicionado Mini Split Marca Mirage	16,119.36
1241 9111A111X001011 0010	1 Aire Acondicionado Mini Split Marca Mirage	16,119.36
1241 9111A111X001011 0011	1 Aire Acondicionado Mini Split Marca Mirage	16,119.36
1241 9111A111X001011 0012	1 Aire Acondicionado Mini Split Marca Mirage	16,119.36
1241 9111A111X001011 0013	1 Aire Acondicionado Mini Split Marca Mirage	16,119.36
1241 9111A111X001011 0014	1 Aire Acondicionado Mini Split Marca Mirage	16,119.36
1241 9111A111X001011 0015	1 Aire Acondicionado Mini Split Marca Mirage	16,119.36
1241 9111A111X001011 0016	1 Aire Acondicionado Mini Split Marca Mirage	16,119.36
1241 9111A111X001011 0017	1 Aire Acondicionado Mini Split Marca Mirage	16,119.36
1241 9111A111X001011 0018	1 Aire Acondicionado Mini Split Marca Mirage	16,119.36

**GOBIERNO CONSTITUCIONAL DEL ESTADO DE CHIAPAS**  
**COLEGIO DE ESTUDIOS CIENTÍFICOS Y TECNOLÓGICOS DEL ESTADO DE**  
**CHIAPAS**

**SISTEMA CONTABLE 2022**  
**RELACIÓN DE BIENES MUEBLES QUE COMPONEN SU PATRIMONIO**  
**Cuenta Pública al 31 de diciembre de 2022**

Página 132 de 248

Hora: 06:11:12p. m.

Fecha: 14/02/2023

Código	Descripción del Bien	Valor en Libros
1241 9111A111X001011 0019	1 Aire Acondicionado Mini Split Marca Mirage	16,119.36
1241 9111A111X001011 0020	1 Aire Acondicionado Mini Split Marca Mirage	16,119.36
1241 9111A111X001011 0021	1 Aire Acondicionado Mini Split Marca Mirage	16,119.36
1241 9111A111X001011 0022	1 Aire Acondicionado Mini Split Marca Mirage	16,119.36
1241 9111A111X001011 0023	1 Aire Acondicionado Mini Split Marca Mirage	16,119.36
1241 9111A111X001011 0024	1 Aire Acondicionado Mini Split Marca Mirage	16,119.36
1241 9111A111X001011 0025	1 Aire Acondicionado Mini Split Marca Mirage	16,119.36
1241 9111A111X001011 0026	1 Aire Acondicionado Mini Split Marca Mirage	16,119.36
1241 9111A111X001011 0027	1 Aire Acondicionado Mini Split Marca Mirage	16,119.36
1241 9111A111X001011 0028	1 Reloj Checador Marca Lathem	8,218.60
1241 9111A111X001011 0029	1 Reloj Checador Marca Lathem	8,218.60
1241 9111A111X001011 0030	1 Reloj Checador Marca Lathem	8,218.60
1241 9111A111X001011 0031	1 Reloj Checador Marca Lathem	8,218.60
1241 9111A111X001011 0032	1 Reloj Checador Marca Lathem	8,218.60
1241 9111A111X001011 0033	1 Reloj Checador Marca Lathem	8,218.60
1241 9111A111X001011 0034	1 Reloj Checador Marca Lathem	8,218.60
1241 9111A111X001011 0035	1 Aire Acondicionado Mini Split Marca Mirage Modelo SMCC1821X	16,124.00
1241 9111A111X001011 0036	1 Aire Acondicionado Mini Split Marca Mirage Modelo SMCC1821X	16,124.00
1241 9111A111X001011 0037	1 Aire Acondicionado Mini Split Marca Mirage Modelo SMCC1821X	16,124.00
1241 9111A111X001011 0038	1 Aire Acondicionado Mini Split Marca Mirage Modelo SMCC1821X	16,124.00
1241 9111A111X001011 0039	1 Aire Acondicionado Mini Split Marca Mirage Modelo SMCC1821X	16,124.00
1241 9111A111X001011 0040	1 Aire Acondicionado Mini Split Marca Mirage Modelo SMCC1821X	16,124.00
1241 9111A111X001011 0041	1 Aire Acondicionado Mini Split Marca Mirage Modelo SMCC1821X	16,124.00
1241 9111A111X001011 0042	1 Aire Acondicionado Mini Split Marca Mirage Modelo SMCC1821X	16,124.00
1241 9111A111X001011 0043	1 Aire Acondicionado Mini Split Marca Mirage Modelo SMCC1821X	16,124.00
1241 9111A111X001011 0044	1 Aire Acondicionado Mini Split Marca Mirage Modelo SMCC1821X	16,124.00
1241 9111A111X001011 0045	1 Aire Acondicionado Mini Split Marca Mirage Modelo SMCC1821X	16,124.00
1241 9111A111X001011 0046	1 Aire Acondicionado Mini Split Marca Mirage Modelo SMCC1821X	16,124.00
1241 9111A111X001011 0047	1 Aire Acondicionado Mini Split Marca Mirage Modelo SMCC1821X	16,124.00
1241 9111A111X001011 0048	1 Aire Acondicionado Mini Split Marca Mirage Modelo SMCC1821X	16,124.00
1241 9111A111X001012 0007	1 Fotocopiadora MP-1900 Marca Ricoh P. U. \$ 28,192.64	28,192.64
1241 9111A111X001012 0008	1 Trituradora de Papel Mca Swingline P. U. \$ 2,666.84	2,666.84
1241 9111A111X001012 0009	1 Aire Acondicionado (Minisplit) P.U. \$ 16,000.00	16,000.00
1241 9111A111X001012 0010	1 Aire Acondicionado (Minisplit) P.U. \$ 16,000.00	16,000.00
1241 9111A111X001012 0011	1 Aire Acondicionado (Minisplit) P.U. \$ 15,999.99	15,999.99
1241 9111A111X001012 0012	1 Frigobar de 5 pies Whirpool P. U. \$ 3,463.76	3,463.76
1241 9111A111X001012 0013	1 Máquina de Escribir Eléctrica P.U. \$ 2,814.40	2,814.40
1241 9111A111X001012 0014	1 Minisplit de 18000 BTU P.U. \$ 15,999.99	15,999.99
1241 9111A111X001012 0015	1 Minisplit de 18000 BTU P.U. \$ 16,000.00	16,000.00
1241 9111A111X001012 0016	1 Minisplit de 18000 BTU P.U. \$ 16,000.00	16,000.00
1241 9111A111X001013 0004	1 Mini Split 18000 btus P. U. \$ 12,458.40	12,458.40
1241 9111A111X001013 0005	1 Mini Split 18000 btus P. U. \$ 12,458.40	12,458.40

**GOBIERNO CONSTITUCIONAL DEL ESTADO DE CHIAPAS**  
**COLEGIO DE ESTUDIOS CIENTÍFICOS Y TECNOLÓGICOS DEL ESTADO DE**  
**CHIAPAS**

**SISTEMA CONTABLE 2022**  
**RELACIÓN DE BIENES MUEBLES QUE COMPONEN SU PATRIMONIO**  
**Cuenta Pública al 31 de diciembre de 2022**

Página 133 de 248

Hora: 06:11:12p. m.

Fecha: 14/02/2023

Código	Descripción del Bien	Valor en Libros
1241 9111A111X001013 0006	1 Mini Split 18000 btus P. U. \$ 12,458.40	12,458.40
1241 9111A111X001013 0007	1 Mini Split 18000 btus P. U. \$ 12,458.40	12,458.40
1241 9111A111X001013 0008	1 Mini Split 18000 btus P. U. \$ 12,458.40	12,458.40
1241 9111A111X001013 0009	1 Mini Split 18000 btus P. U. \$ 12,458.40	12,458.40
1241 9111A111X001013 0010	1 Mini Split 18000 btus P. U. \$ 12,458.40	12,458.40
1241 9111A111X001013 0011	1 Mini Split 18000 btus P. U. \$ 12,458.40	12,458.40
1241 9111A111X001013 0012	1 Mini Split 18000 btus P. U. \$ 12,458.40	12,458.40
1241 9111A111X001013 0013	1 Mini Split 18000 btus P. U. \$ 12,458.40	12,458.40
1241 9111A111X001013 0014	1 Mini Split 18000 btus P. U. \$ 12,458.40	12,458.40
1241 9111A111X001013 0015	1 Mini Split 18000 btus P. U. \$ 12,458.40	12,458.40
1241 9111A111X001013 0016	1 Mini Split 18000 btus P. U. \$ 12,458.40	12,458.40
1241 9111A111X001013 0017	1 Mini Split 18000 btus P. U. \$ 12,458.40	12,458.40
1241 9111A111X001013 0018	1 Mini Split 18000 btus P. U. \$ 12,458.40	12,458.40
1241 9111A111X001013 0019	1 Mini Split 18000 btus P. U. \$ 12,458.40	12,458.40
1241 9111A111X001013 0020	1 Mini Split 18000 btus P. U. \$ 12,458.40	12,458.40
1241 9111A111X001013 0021	1 Mini Split 18000 btus P. U. \$ 12,458.40	12,458.40
1241 9111A111X001013 0022	1 Mini Split 24000 btus P. U. \$ 20,010.00	20,010.00
1241 9111A111X001013 0023	1 Mini Split 24000 btus P. U. \$ 20,010.00	20,010.00
1241 9111A111X001013 0024	1 Mini Split 24000 btus P. U. \$ 20,010.00	20,010.00
1241 9111A111X001013 0025	1 Mini Split 24000 btus P. U. \$ 20,010.00	20,010.00
1241 9111A111X001013 0026	1 Mini Split 24000 btus P. U. \$ 20,010.00	20,010.00
1241 9111A111X001013 0027	1 Mini Split 24000 btus P. U. \$ 20,010.00	20,010.00
1241 9111A111X001013 0028	1 Mini Split 24000 btus P. U. \$ 20,010.00	20,010.00
1241 9111A111X001013 0029	1 Mini Split 24000 btus P. U. \$ 20,010.00	20,010.00
1241 9111A111X001013 0030	1 Mini Split 24000 btus P. U. \$ 20,010.00	20,010.00
1241 9111A111X001013 0031	1 Mini Split 24000 btus P. U. \$ 20,010.00	20,010.00
1241 9111A111X001013 0032	1 Mini Split 24000 btus P. U. \$ 20,010.00	20,010.00
1241 9111A111X001013 0033	1 Mini Split 24000 btus P. U. \$ 20,010.00	20,010.00
1241 9111A111X001013 0034	1 Mini Split 24000 btus P. U. \$ 20,010.00	20,010.00
1241 9111A111X001013 0035	1 Mini Split 24000 btus P. U. \$ 20,010.00	20,010.00
1241 9111A111X001013 0036	1 Mini Split 24000 btus P. U. \$ 20,010.00	20,010.00
1241 9111A111X001013 0037	1 Mini Split 24000 btus P. U. \$ 20,010.00	20,010.00
1241 9111A111X001013 0038	1 Mini Split 24000 btus P. U. \$ 20,010.00	20,010.00
1241 91152851C001021 0002	1 Refrigerador P. U. \$122,227.62	122,227.62
1241 91152851C001021 0006	1 Batidora con base de aluminio y aspa P. U. \$24,845.81	24,845.81
1241 91152851C001021 0007	1 Batidora con base de aluminio y aspa P. U. \$24,845.81	24,845.81
1241 91152851C001021 0008	1 Batidora con base de aluminio y aspa P. U. \$24,845.81	24,845.81
1241 91152851C001021 0009	1 Batidora con base de aluminio y aspa P. U. \$24,845.81	24,845.81
1241 91152851C001021 0010	1 Batidora con base de aluminio y aspa P. U. \$24,845.81	24,845.81
1241 91152851C001021 0011	1 Batidora con base de aluminio y aspa P. U. \$24,845.81	24,845.81
1241 91152851C001021 0012	1 Batidora con base de aluminio y aspa P. U. \$24,845.81	24,845.81
1241 91152851C001021 0013	1 Batidora con base de aluminio y aspa P. U. \$24,845.81	24,845.81

**GOBIERNO CONSTITUCIONAL DEL ESTADO DE CHIAPAS**  
**COLEGIO DE ESTUDIOS CIENTÍFICOS Y TECNOLÓGICOS DEL ESTADO DE**  
**CHIAPAS**

**SISTEMA CONTABLE 2022**  
**RELACIÓN DE BIENES MUEBLES QUE COMPONEN SU PATRIMONIO**  
**Cuenta Pública al 31 de diciembre de 2022**

Página 134 de 248

Hora: 06:11:12p. m.

Fecha: 14/02/2023

Código	Descripción del Bien	Valor en Libros
1241 91152851C001021 0014	1 Extractor de Jugo P. U. \$18,652.94	18,652.94
1241 91152851C001021 0015	1 Extractor de Jugo P. U. \$18,652.94	18,652.94
1241 91152851C001021 0016	1 Extractor de Jugo P. U. \$18,652.94	18,652.94
1241 91152851C001021 0017	1 Extractor de Jugo P. U. \$18,652.94	18,652.94
1241 91152851C001021 0018	1 Extractor de Jugo P. U. \$18,652.94	18,652.94
1241 91152851C001021 0019	1 Extractor de Jugo P. U. \$18,652.94	18,652.94
1241 91152851C001021 0020	1 Extractor de Jugo P. U. \$18,652.94	18,652.94
1241 91152851C001021 0021	1 Extractor de Jugo P. U. \$18,652.94	18,652.94
1241 91152851C001021 0022	2 Molino de acero inoxidable de 1Kg P. U. \$ 58,136.88	58,136.88
1241 91152851C001021 0023	2 Molino de acero inoxidable de 1Kg P. U. \$ 58,136.88	58,136.88
1241 91174711Z001014 0009	1 Minisplit de 24000 BTUS P. U. \$ 6,989.99	6,989.99
1241 91174711Z001014 0010	1 Minisplit de 24000 BTUS P. U. \$ 6,989.99	6,989.99
1241 91174711Z001014 0011	1 Minisplit de 24000 BTUS P. U. \$ 6,989.99	6,989.99
1241 91174711Z001014 0012	1 Minisplit de 24000 BTUS P. U. \$ 6,989.99	6,989.99
1241 91174711Z001014 0013	1 Minisplit de 24000 BTUS P. U. \$ 6,989.99	6,989.99
1241 91174711Z001014 0014	1 Minisplit de 24000 BTUS P. U. \$ 6,990.00	6,990.00
1241 91174711Z001014 0015	1 Minisplit de 24000 BTUS P. U. \$ 6,990.00	6,990.00
1241 91174711Z001014 0016	1 Minisplit de 24000 BTUS P. U. \$ 6,990.00	6,990.00
1241 91174711Z001014 0017	1 Minisplit de 24000 BTUS P. U. \$ 6,990.00	6,990.00
1241 91174711Z001014 0018	1 Minisplit de 24000 BTUS P. U. \$ 6,990.00	6,990.00
1241 91174711Z001014 0019	1 Minisplit de 24000 BTUS P. U. \$ 6,990.00	6,990.00
1241 91174711Z001014 0020	1 Minisplit de 24000 BTUS P. U. \$ 6,990.00	6,990.00
1241 91174711Z001014 0021	1 Minisplit de 24000 BTUS P. U. \$ 6,990.00	6,990.00
1241 91174711Z001014 0022	1 Minisplit de 24000 BTUS P. U. \$ 6,990.00	6,990.00
1241 91174711Z001014 0023	1 Minisplit de 24000 BTUS P. U. \$ 6,990.00	6,990.00
1241 91174711Z001014 0024	1 Minisplit de 24000 BTUS P. U. \$ 6,990.00	6,990.00
1241 91174711Z001014 0025	1 Minisplit de 24000 BTUS P. U. \$ 6,990.00	6,990.00
1241 91174711Z001014 0026	1 Minisplit de 24000 BTUS P. U. \$ 6,990.00	6,990.00
1241 91174711Z001014 0027	1 Minisplit de 24000 BTUS P. U. \$ 6,990.00	6,990.00
1241 91174711Z001014 0028	1 Fotocopiadora Multifuncional P. U. \$ 20,010.00	20,010.00
1241 91174711Z001014 0029	1 Reloj Checador de Huella Digital P. U. \$ 3,828.00	3,828.00
1241 91174711Z001014 0030	1 Reloj Checador de Huella Digital P. U. \$ 3,828.00	3,828.00
1241 91174711Z001014 0031	1 Reloj Checador de Huella Digital P. U. \$ 3,828.00	3,828.00
1241 91174711Z001014 0032	1 Reloj Checador de Huella Digital P. U. \$ 3,828.00	3,828.00
1241 91174711Z001014 0033	1 Multifuncional P. U. \$ 26,941.00	26,941.00
1241 91174711Z001014 0034	1 Copiadora Digital Aficio P. U. \$ 24,940.00	24,940.00
1241 91174711Z001014 0035	1 Copiadora Digital Aficio P. U. \$ 24,940.00	24,940.00
1241 91174711Z001014 0036	Copiadora Digital Aficio P. U. \$ 20,300.00	20,300.00
1241 91174711Z001014 0037	Copiadora Digital Aficio P. U. \$ 20,300.00	20,300.00
1241 91174711Z001015 0003	1 Detector Especializado en Libros P. U. \$ 81,573.36	81,573.36
1241 91174711Z001020 0002	Equipo de Aire Acondicionado tipo Minisplit marca Prime, m-MPRC242-E2 P. U. \$22,949.15	22,949.15



**GOBIERNO CONSTITUCIONAL DEL ESTADO DE CHIAPAS**  
**COLEGIO DE ESTUDIOS CIENTÍFICOS Y TECNOLÓGICOS DEL ESTADO DE**  
**CHIAPAS**

**SISTEMA CONTABLE 2022**  
**RELACIÓN DE BIENES MUEBLES QUE COMPONEN SU PATRIMONIO**  
**Cuenta Pública al 31 de diciembre de 2022**

Página 135 de 248

Hora: 06:11:12p. m.

Fecha: 14/02/2023

Código	Descripción del Bien	Valor en Libros
1241 91174711Z001020 0003	1 Equipo de Aire Acondicionado tipo Minisplit marca Prime, m-MPRC242-E2 P. U. \$22,949.15	22,949.15
1241 91174711Z001020 0004	1 Equipo de Aire Acondicionado tipo Minisplit marca Prime, m-MPRC242-E2 P. U. \$22,949.15	22,949.15
1241 91174711Z001020 0005	1 Equipo de Aire Acondicionado tipo Minisplit marca Prime, m-MPRC242-E2 P. U. \$22,949.15	22,949.15
1241 9117AY11Y001015 0002	Refrigerador P. U. \$ 7,000.00	7,000.00
1241 92159599W001016 0002	Estufa Acros 4 Quemadores con Horno P. U. \$ 5,100.00	5,100.00
1241 92159599W001016 0003	Refrigerador Daewoo 11 Pies P. U. \$ 7,887.07	7,887.07
1241 92159599W001016 0004	Estufa Acros 6 Quemadores con Horno P. U. \$ 5,307.40	5,307.40
1241 92159599W001016 0005	Estufa de Piso 6 Quemadores con Horno P. U. \$ 5,013.20	5,013.20
1241 92159599W001016 0006	Refrigerador Mabe 10 Pies P. U. \$ 6,792.33	6,792.33
1241 92159599W001016 0007	Refrigerador Mabe RMA 102 P. U. \$ 6,103.54	12,207.08
1241 92159599W001016 0008	Estufa Mabe EM5107 P. U. \$ 3,740.50	3,740.50
1241 92159599W001016 0010	Estufa Nissato de 4 quemadores con horno P. U. \$ 4,088.42	4,088.42
1241 92159599W001016 0013	1 Refrigerador DW DFR1010DND P. U. \$ 7,540.00	7,540.00
1241 92159599W001016 0014	1 Refrigerador DW DFR1010DND P. U. \$ 7,540.00	7,540.00
1241 9267A611W001016 0004	1 Minisplit de 24000 BTU Modelo MPRC242-L P.U. \$ 9,668.60	9,668.60
1241 9267A611W001016 0005	1 Minisplit de 24000 BTU Modelo MPRC242-L P.U. \$ 9,668.60	9,668.60
1241 9267A611W001016 0006	1 Minisplit de 24000 BTU Modelo MPRC242-L P.U. \$ 9,668.60	9,668.60
1241 9267A611W001016 0007	1 Minisplit de 24000 BTU Modelo MPRC242-L P.U. \$ 9,668.60	9,668.60
1241 9267A611W001016 0008	1 Minisplit de 24000 BTU Modelo MPRC242-L P.U. \$ 9,668.60	9,668.60
1241 9267A611W001016 0009	1 Minisplit de 24000 BTU Modelo MPRC242-L P.U. \$ 9,668.60	9,668.60
1241 9267A611W001016 0010	1 Minisplit de 24000 BTU Modelo MPRC242-L P.U. \$ 9,668.60	9,668.60
1241 9267A611W001016 0011	1 Minisplit de 24000 BTU Modelo MPRC242-L P.U. \$ 9,668.60	9,668.60
1241 9267A611W001016 0012	1 Minisplit de 24000 BTU Modelo MPRC242-L P.U. \$ 9,668.60	9,668.60
1241 9267A611W001016 0013	1 Minisplit de 24000 BTU Modelo MPRC242-L P.U. \$ 9,668.60	9,668.60
1241 9267A611W001016 0014	1 Minisplit de 24000 BTU Modelo MPRC242-L P.U. \$ 9,668.60	9,668.60
1241 9267A611W001016 0015	1 Minisplit de 24000 BTU Modelo MPRC242-L P.U. \$ 9,668.60	9,668.60
1241 9267A611W001016 0016	1 Minisplit de 24000 BTU Modelo MPRC242-L P.U. \$ 9,668.60	9,668.60
1241 9267A611W001016 0017	1 Minisplit de 24000 BTU Modelo MPRC242-L P.U. \$ 9,668.60	9,668.60
1241 9267A611W001016 0018	1 Minisplit de 24000 BTU Modelo MPRC242-L P.U. \$ 9,668.60	9,668.60
1241 9267A611W001016 0019	1 Minisplit de 24000 BTU Modelo MPRC242-L P.U. \$ 9,668.60	9,668.60
1241 9267A611W001016 0020	1 Minisplit de 24000 BTU Modelo MPRC242-L P.U. \$ 9,668.60	9,668.60
1241 9267A611W001016 0021	1 Minisplit de 24000 BTU Modelo MPRC242-L P.U. \$ 9,668.60	9,668.60
1241 9267A611W001016 0022	1 Minisplit de 24000 BTU Modelo MPRC242-L P.U. \$ 9,668.60	9,668.60
1241 9267A611W001016 0023	1 Minisplit de 24000 BTU Modelo MPRC242-L P.U. \$ 9,668.60	9,668.60
1241 9267A611W001016 0024	1 Minisplit de 24000 BTU Modelo MPRC242-L P.U. \$ 9,668.60	9,668.60
1241 9267A611W001016 0025	1 Minisplit de 24000 BTU Modelo MPRC242-L P.U. \$ 9,668.60	9,668.60
1241 9267A611W001016 0026	1 Minisplit de 24000 BTU Modelo MPRC242-L P.U. \$ 9,668.60	9,668.60
1241 9267A611W001016 0027	1 Minisplit de 24000 BTU Modelo MPRC242-L P.U. \$ 9,668.60	9,668.60
1241 9267A611W001016 0028	1 Minisplit de 24000 BTU Modelo MPRC242-L P.U. \$ 9,668.60	9,668.60
1241 9267A611W001016 0029	1 Minisplit de 24000 BTU Modelo MPRC242-L P.U. \$ 9,668.60	9,668.60
1241 9267A611W001016 0030	1 Minisplit de 24000 BTU Modelo MPRC242-L P.U. \$ 9,668.60	9,668.60



**GOBIERNO CONSTITUCIONAL DEL ESTADO DE CHIAPAS**  
**COLEGIO DE ESTUDIOS CIENTÍFICOS Y TECNOLÓGICOS DEL ESTADO DE**  
**CHIAPAS**

**SISTEMA CONTABLE 2022**  
**RELACIÓN DE BIENES MUEBLES QUE COMPONEN SU PATRIMONIO**  
**Cuenta Pública al 31 de diciembre de 2022**

Página 136 de 248

Hora: 06:11:12p. m.

Fecha: 14/02/2023

Código	Descripción del Bien	Valor en Libros
1241 9267A611W001016 0031	1 Minisplit de 24000 BTU Modelo MPRC242-L P.U. \$ 9,668.60	9,668.60
1241 9267A611W001016 0032	1 Minisplit de 24000 BTU Modelo MPRC242-L P.U. \$ 9,668.60	9,668.60
1241 9267A611W001016 0033	1 Minisplit de 24000 BTU Modelo MPRC242-L P.U. \$ 9,668.60	9,668.60
1241 9267A611W001016 0034	1 Minisplit de 24000 BTU Modelo MPRC242-L P.U. \$ 9,668.60	9,668.60
1241 9267A611W001016 0035	1 Minisplit de 24000 BTU Modelo MPRC242-L P.U. \$ 9,668.60	9,668.60
1241 9267A611W001016 0036	1 Minisplit de 24000 BTU Modelo MPRC242-L P.U. \$ 9,668.60	9,668.60
1241 9267A611W001016 0037	1 Minisplit de 24000 BTU Modelo MPRC242-L P.U. \$ 9,668.60	9,668.60
1241 9267A611W001016 0038	1 Minisplit de 24000 BTU Modelo MPRC242-L P.U. \$ 9,668.60	9,668.60
1241 9267A611W001016 0039	1 Minisplit de 24000 BTU Modelo MPRC242-L P.U. \$ 9,668.60	9,668.60
1241 9267A611W001016 0040	1 Minisplit de 24000 BTU Modelo MPRC242-L P.U. \$ 9,668.60	9,668.60
1241 9267A611W001016 0041	1 Minisplit de 24000 BTU Modelo MPRC242-L P.U. \$ 9,668.60	9,668.60
1241 9267A611W001016 0042	1 Minisplit de 24000 BTU Modelo MPRC242-L P.U. \$ 9,668.60	9,668.60
1241 9267A611W001016 0043	1 Minisplit de 24000 BTU Modelo MPRC242-L P.U. \$ 9,668.60	9,668.60
1241 9267A611W001016 0044	1 Copiadora-Impresora-Escaner Modelo MP301SPF P. U. \$ 21,013.40	21,013.40
1241 9267A611W001016 0045	1 Copiadora-Impresora-Escaner Modelo MP301SPF P. U. \$ 21,013.40	21,013.40
1241 9267A611W001016 0046	1 Copiadora-Impresora-Escaner Modelo MP301SPF P. U. \$ 21,013.40	21,013.40
1241 9267A611W001016 0047	1 Copiadora-Impresora-Escaner Modelo MP301SPF P. U. \$ 21,013.40	21,013.40
1241 9267A611W001016 0048	1 Copiadora-Impresora-Escaner Modelo MP301SPF P. U. \$ 21,013.40	21,013.40
1241 9267A611W001016 0049	1 Copiadora-Impresora-Escaner Modelo MP301SPF P. U. \$ 21,013.40	21,013.40
1241 9267A611W001016 0050	1 Copiadora-Impresora-Escaner Modelo MP301SPF P. U. \$ 21,013.40	21,013.40
1241 9267A611W001016 0051	1 Copiadora-Impresora-Escaner Modelo MP301SPF P. U. \$ 21,013.40	21,013.40
1241 9267A611W001016 0052	1 Copiadora-Impresora-Escaner Modelo MP301SPF P. U. \$ 21,013.40	21,013.40
1241 9267A611W001016 0053	1 Copiadora-Impresora-Escaner Modelo MP301SPF P. U. \$ 21,013.40	21,013.40
1241 9267A611W001016 0054	1 Copiadora-Impresora-Escaner Modelo MP301SPF P. U. \$ 21,013.40	21,013.40
1241 9267A611W001016 0055	1 Copiadora-Impresora-Escaner Modelo MP301SPF P. U. \$ 21,013.40	21,013.40
1241 9267A611W001016 0056	1 Copiadora-Impresora-Escaner Modelo MP301SPF P. U. \$ 21,013.40	21,013.40
1241 9267A611W001016 0057	1 Copiadora-Impresora-Escaner Modelo MP301SPF P. U. \$ 21,013.40	21,013.40
1241 9267A611W001016 0058	1 Copiadora-Impresora-Escaner Modelo MP301SPF P. U. \$ 21,013.40	21,013.40
1241 9267A611W001016 0059	1 Copiadora-Impresora-Escaner Modelo MP301SPF P. U. \$ 21,013.40	21,013.40
1241 9267A611W001016 0060	1 Copiadora-Impresora-Escaner Modelo MP301SPF P. U. \$ 21,013.40	21,013.40
1241 9267A611W001016 0061	1 Copiadora-Impresora-Escaner Modelo MP301SPF P. U. \$ 21,013.40	21,013.40
1241 9267A611W001016 0062	1 Copiadora-Impresora-Escaner Modelo MP301SPF P. U. \$ 21,013.40	21,013.40
1241 9267A611W001016 0063	1 Copiadora-Impresora-Escaner Modelo MP301SPF P. U. \$ 21,013.40	21,013.40
1241 9267A611W001016 0064	1 Copiadora-Impresora-Escaner Modelo MP301SPF P. U. \$ 21,013.40	21,013.40
1241 9267A611W001016 0065	1 Copiadora-Impresora-Escaner Modelo MP301SPF P. U. \$ 21,013.40	21,013.40
1241 9267A611W001016 0066	1 Copiadora-Impresora-Escaner Modelo MP301SPF P. U. \$ 21,013.40	21,013.40
1241 9267A611W001016 0067	1 Copiadora-Impresora-Escaner Modelo MP301SPF P. U. \$ 21,013.40	21,013.40
1241 9267A611W001016 0068	1 Copiadora-Impresora-Escaner Modelo MP301SPF P. U. \$ 21,013.40	21,013.40
1241 9267A611W001016 0069	1 Copiadora-Impresora-Escaner Modelo MP301SPF P. U. \$ 21,013.40	21,013.40
1241 9267A611W001016 0070	1 Copiadora-Impresora-Escaner Modelo MP301SPF P. U. \$ 21,013.40	21,013.40
1241 9267A611W001016 0071	1 Copiadora-Impresora-Escaner Modelo MP301SPF P. U. \$ 21,013.40	21,013.40
1241 9267A611W001016 0072	1 Copiadora-Impresora-Escaner Modelo MP301SPF P. U. \$ 21,013.40	21,013.40

**GOBIERNO CONSTITUCIONAL DEL ESTADO DE CHIAPAS**  
**COLEGIO DE ESTUDIOS CIENTÍFICOS Y TECNOLÓGICOS DEL ESTADO DE**  
**CHIAPAS**

**SISTEMA CONTABLE 2022**  
**RELACIÓN DE BIENES MUEBLES QUE COMPONEN SU PATRIMONIO**  
**Cuenta Pública al 31 de diciembre de 2022**

Página 137 de 248

Hora: 06:11:12p. m.

Fecha: 14/02/2023

Código	Descripción del Bien	Valor en Libros
1241 9267A611W001016 0073	1 Copiadora-Impresora-Escaner Modelo MP301SPF P. U. \$ 21,013.40	21,013.40
1241 9267A611W001016 0074	1 Copiadora-Impresora-Escaner Modelo MP301SPF P. U. \$ 21,013.40	21,013.40
1241 9267A611W001016 0075	1 Copiadora-Impresora-Escaner Modelo MP301SPF P. U. \$ 21,013.40	21,013.40
1241 9267A611W001016 0076	1 Copiadora-Impresora-Escaner Modelo MP301SPF P. U. \$ 21,013.40	21,013.40
1241 9267A611W001016 0077	1 Copiadora-Impresora-Escaner Modelo MP301SPF P. U. \$ 21,013.40	21,013.40
1241 9267A611W001016 0078	1 Copiadora-Impresora-Escaner Modelo MP301SPF P. U. \$ 21,013.40	21,013.40
1241 9267A611W001016 0079	1 Copiadora-Impresora-Escaner Modelo MP301SPF P. U. \$ 21,013.40	21,013.40
1241 9267A611W001016 0080	1 Copiadora-Impresora-Escaner Modelo MP301SPF P. U. \$ 21,013.40	21,013.40
1241 9267A611W001016 0081	1 Copiadora-Impresora-Escaner Modelo MP301SPF P. U. \$ 21,013.40	21,013.40
1241 9267A611W001016 0082	1 Copiadora-Impresora-Escaner Modelo MP301SPF P. U. \$ 21,013.40	21,013.40
1241 9267A611W001016 0083	1 Copiadora-Impresora-Escaner Modelo MP301SPF P. U. \$ 21,013.40	21,013.40
1241 9267A611W001016 0084	1 Copiadora-Impresora-Escaner Modelo MP301SPF P. U. \$ 21,013.40	21,013.40
1241 9267A611W001016 0085	1 Copiadora-Impresora-Escaner Modelo MP301SPF P. U. \$ 21,013.40	21,013.40
1241 9267A611W001016 0086	1 Copiadora-Impresora-Escaner Modelo MP301SPF P. U. \$ 21,013.40	21,013.40
1241 9267A611W001016 0087	1 Copiadora-Impresora-Escaner Modelo MP301SPF P. U. \$ 21,013.40	21,013.40
1241 9267A611W001016 0088	1 Copiadora-Impresora-Escaner Modelo MP301SPF P. U. \$ 21,013.40	21,013.40
1241 9267A611W001016 0089	1 Copiadora-Impresora-Escaner Modelo MP301SPF P. U. \$ 21,013.40	21,013.40
1241 9267A611W001016 0090	1 Copiadora-Impresora-Escaner Modelo MP301SPF P. U. \$ 21,013.40	21,013.40
1241 9267A611W001016 0091	1 Copiadora-Impresora-Escaner Modelo MP301SPF P. U. \$ 21,013.40	21,013.40
1241 9267A611W001016 0092	1 Copiadora-Impresora-Escaner Modelo MP301SPF P. U. \$ 21,013.40	21,013.40
1241 9267A611W001016 0093	1 Copiadora-Impresora-Escaner Modelo MP301SPF P. U. \$ 21,013.40	21,013.40
1241 9267A611W001017 0005	1 Mini Split Marca Mirage P. U. \$ 13,749.99	13,749.99
1241 9267A611W001017 0006	1 Mini Split Marca Mirage P. U. \$ 13,749.99	13,749.99
1241 9267A611W001017 0007	1 Mini Split Marca Mirage P. U. \$ 13,749.99	13,749.99
1241 9267A611W001017 0008	1 Mini Split Marca Mirage P. U. \$ 13,749.99	13,749.99
1241 9267A611W001017 0009	1 Mini Split Marca Mirage P. U. \$ 13,749.99	13,749.99
1241 9267A611W001017 0010	1 Mini Split Marca Mirage P. U. \$ 13,749.99	13,749.99
1241 9267A611W001017 0011	1 Mini Split Marca Mirage P. U. \$ 13,749.99	13,749.99
1241 9267A611W001017 0012	1 Mini Split Marca Mirage P. U. \$ 13,749.99	13,749.99
1241 9267A611W001017 0013	1 Mini Split Marca Mirage P. U. \$ 13,749.99	13,749.99
1241 9267A611W001017 0014	1 Mini Split Marca Mirage P. U. \$ 13,749.99	13,749.99
1241 9267A611W001017 0015	1 Mini Split Marca Mirage P. U. \$ 13,749.99	13,749.99
1241 9267A611W001017 0016	1 Mini Split Marca Mirage P. U. \$ 13,749.99	13,749.99
1241 9267A611W001017 0017	1 Mini Split Marca Mirage P. U. \$ 13,749.99	13,749.99
1241 9267A611W001017 0018	1 Mini Split Marca Mirage P. U. \$ 13,749.99	13,749.99
1241 9267A611W001017 0019	1 Mini Split Marca Mirage P. U. \$ 13,749.99	13,749.99
1241 9267A611W001017 0020	1 Mini Split Marca Mirage P. U. \$ 13,749.99	13,749.99
1241 9267A611W001017 0021	1 Mini Split Marca Mirage P. U. \$ 13,749.99	13,749.99
1241 9267A611W001017 0022	1 Mini Split Marca Mirage P. U. \$ 13,749.99	13,749.99
1241 9267A611W001017 0023	1 Mini Split Marca Mirage P. U. \$ 13,749.99	13,749.99
1241 9267A611W001017 0024	1 Mini Split Marca Mirage P. U. \$ 13,749.99	13,749.99
1241 9267A611W001017 0025	1 Mini Split Marca Mirage P. U. \$ 13,749.99	13,749.99

**GOBIERNO CONSTITUCIONAL DEL ESTADO DE CHIAPAS**  
**COLEGIO DE ESTUDIOS CIENTÍFICOS Y TECNOLÓGICOS DEL ESTADO DE**  
**CHIAPAS**

**SISTEMA CONTABLE 2022**  
**RELACIÓN DE BIENES MUEBLES QUE COMPONEN SU PATRIMONIO**  
**Cuenta Pública al 31 de diciembre de 2022**

Página 138 de 248

Hora: 06:11:12p. m.

Fecha: 14/02/2023

Código	Descripción del Bien	Valor en Libros
1241 9267A611W001017 0026	1 Mini Split Marca Mirage P. U. \$ 13,749.99	13,749.99
1241 9267A611W001017 0027	1 Mini Split Marca Mirage P. U. \$ 13,749.99	13,749.99
1241 9267A611W001017 0028	1 Mini Split Marca Mirage P. U. \$ 13,749.99	13,749.99
1241 9267A611W001017 0029	1 Mini Split Marca Mirage P. U. \$ 13,749.99	13,749.99
1241 9267A611W001017 0030	1 Mini Split Marca Mirage P. U. \$ 13,749.99	13,749.99
1241 9267A611W001017 0031	1 Mini Split Marca Mirage P. U. \$ 13,749.99	13,749.99
1241 9267A611W001017 0032	1 Mini Split Marca Mirage P. U. \$ 13,749.99	13,749.99
1241 9267A611W001017 0033	1 Mini Split Marca Mirage P. U. \$ 13,749.99	13,749.99
1241 9267A611W001017 0034	1 Mini Split Marca Mirage P. U. \$ 13,749.99	13,749.99
1241 9267A611W001017 0035	1 Mini Split Marca Mirage P. U. \$ 13,749.99	13,749.99
1241 9267A611W001017 0036	1 Mini Split Marca Mirage P. U. \$ 13,749.99	13,749.99
1241 9267A611W001017 0037	1 Mini Split Marca Mirage P. U. \$ 13,749.99	13,749.99
1241 9267A611W001017 0038	1 Mini Split Marca Mirage P. U. \$ 13,749.99	13,749.99
1241 9267A611W001017 0039	1 Mini Split Marca Mirage P. U. \$ 13,749.99	13,749.99
1241 9267A611W001017 0040	1 Mini Split Marca Mirage P. U. \$ 13,749.99	13,749.99
1241 9267A611W001017 0041	1 Mini Split Marca Mirage P. U. \$ 13,749.99	13,749.99
1241 9267A611W001017 0042	1 Mini Split Marca Mirage P. U. \$ 13,749.99	13,749.99
1241 9267A611W001017 0043	1 Mini Split Marca Mirage P. U. \$ 13,749.99	13,749.99
1241 9267A611W001017 0044	1 Mini Split Marca Mirage P. U. \$ 13,749.99	13,749.99
1241 9267A611W001017 0045	1 Mini Split Marca Mirage P. U. \$ 13,749.99	13,749.99
1241 9267A611W001017 0046	1 Mini Split Marca Mirage P. U. \$ 13,749.99	13,749.99
1241 9267A611W001017 0047	1 Mini Split Marca Mirage P. U. \$ 13,749.99	13,749.99
1241 9267A611W001017 0048	1 Mini Split Marca Mirage P. U. \$ 13,749.99	13,749.99
1241 9267A611W001017 0049	1 Mini Split Marca Mirage P. U. \$ 13,749.99	13,749.99
1241 9267A611W001017 0050	1 Mini Split Marca Mirage P. U. \$ 13,749.99	13,749.99
1241 9267A611W001017 0051	1 Mini Split Marca Mirage P. U. \$ 13,749.99	13,749.99
1241 9267A611W001017 0052	1 Mini Split Marca Mirage P. U. \$ 13,749.99	13,749.99
1241 9267A611W001017 0053	1 Mini Split Marca Mirage P. U. \$ 13,749.99	13,749.99
1241 9267A611W001017 0054	1 Mini Split Marca Mirage P. U. \$ 13,749.99	13,749.99
1241 9267A611W001017 0055	1 Mini Split Marca Mirage P. U. \$ 13,749.99	13,749.99
1241 9267A611W001017 0056	1 Mini Split Marca Mirage P. U. \$ 13,749.99	13,749.99
1241 9267A611W001017 0057	1 Mini Split Marca Mirage P. U. \$ 13,749.99	13,749.99
1241 9267A611W001017 0058	1 Mini Split Marca Mirage P. U. \$ 13,749.99	13,749.99
1241 9267A611W001017 0059	1 Mini Split Marca Mirage P. U. \$ 13,749.99	13,749.99
1241 9267A611W001017 0060	1 Mini Split Marca Mirage P. U. \$ 13,749.99	13,749.99
1241 9267A611W001017 0061	1 Mini Split Marca Mirage P. U. \$ 13,749.99	13,749.99
1241 9267A611W001017 0062	1 Mini Split Marca Mirage P. U. \$ 13,749.99	13,749.99
1241 9267A611W001017 0063	1 Mini Split Marca Mirage P. U. \$ 13,749.99	13,749.99
1241 9267A611W001017 0064	1 Mini Split Marca Mirage P. U. \$ 13,749.99	13,749.99
1241 9267A611W001017 0065	1 Mini Split Marca Mirage P. U. \$ 13,749.99	13,749.99
1241 9267A611W001017 0066	1 Mini Split Marca Mirage P. U. \$ 13,749.99	13,749.99
1241 9267A611W001017 0067	1 Mini Split Marca Mirage P. U. \$ 13,749.99	13,749.99

**GOBIERNO CONSTITUCIONAL DEL ESTADO DE CHIAPAS**  
**COLEGIO DE ESTUDIOS CIENTÍFICOS Y TECNOLÓGICOS DEL ESTADO DE**  
**CHIAPAS**

**SISTEMA CONTABLE 2022**  
**RELACIÓN DE BIENES MUEBLES QUE COMPONEN SU PATRIMONIO**  
**Cuenta Pública al 31 de diciembre de 2022**

Página 139 de 248

Hora: 06:11:12p. m.

Fecha: 14/02/2023

Código	Descripción del Bien	Valor en Libros
1241 9267A611W001017 0068	1 Mini Split Marca Mirage P. U. \$ 13,749.99	13,749.99
1241 9267A611W001017 0069	1 Mini Split Marca Mirage P. U. \$ 13,749.99	13,749.99
1241 9267A611W001017 0070	1 Mini Split Marca Mirage P. U. \$ 13,749.99	13,749.99
1241 9267A611W001017 0071	1 Mini Split Marca Mirage P. U. \$ 13,749.99	13,749.99
1241 9267A611W001017 0072	1 Mini Split Marca Mirage P. U. \$ 13,750.00	13,750.00
1241 9267A611W001017 0073	1 Mini Split Marca Mirage P. U. \$ 13,750.00	13,750.00
1241 9267A611W001017 0074	1 Mini Split Marca Mirage P. U. \$ 13,750.00	13,750.00
1241 9267A611W001017 0075	1 Mini Split Marca Mirage P. U. \$ 13,750.00	13,750.00
1241 9267A611W001017 0076	1 Mini Split Marca Mirage P. U. \$ 13,750.00	13,750.00
1241 9267A611W001017 0077	1 Mini Split Marca Mirage P. U. \$ 13,750.00	13,750.00
1241 9267A611W001017 0078	1 Mini Split Marca Mirage P. U. \$ 13,750.00	13,750.00
1241 9267A611W001017 0079	1 Copiadora Marca Xerox Modelo Verdalink P. U. \$ 96,280.00	96,280.00
1241 9267A611W001017 0080	1 Copiadora Marca Xerox Modelo Verdalink P. U. \$ 96,280.00	96,280.00
1241 9267A611W001017 0081	1 Copiadora Marca Xerox Modelo Verdalink P. U. \$ 96,280.00	96,280.00
1241 9267A611W001017 0082	1 Copiadora Marca Xerox Modelo Verdalink P. U. \$ 96,280.00	96,280.00
1241 9267A611W001017 0083	1 Copiadora Marca Xerox Modelo Verdalink P. U. \$ 96,280.00	96,280.00
1241 9267A611W001017 0084	1 Copiadora Marca Xerox Modelo Verdalink P. U. \$ 96,280.00	96,280.00
1241 9267A611W001017 0085	1 Copiadora Marca Xerox Modelo Verdalink P. U. \$ 96,280.00	96,280.00
1241 9267A611W001017 0086	1 Copiadora Marca Xerox Modelo Verdalink P. U. \$ 96,280.00	96,280.00
1241 9267A611W001017 0087	1 Copiadora Marca Xerox Modelo Verdalink P. U. \$ 96,280.00	96,280.00
1241 9267A611W001017 0088	1 Copiadora Marca Xerox Modelo Verdalink P. U. \$ 96,280.00	96,280.00
1241 9267A611W001017 0089	1 Copiadora Marca Xerox Modelo Verdalink P. U. \$ 96,280.00	96,280.00
1241 9267A611W001017 0090	1 Copiadora Marca Xerox Modelo Verdalink P. U. \$ 96,280.00	96,280.00
1241 9267A611W001017 0091	1 Copiadora Marca Xerox Modelo Verdalink P. U. \$ 96,280.00	96,280.00
1241 9267A611W001017 0092	1 Copiadora Marca Xerox Modelo Verdalink P. U. \$ 96,280.00	96,280.00
1241 9267A611W001017 0093	1 Copiadora Marca Xerox Modelo Verdalink P. U. \$ 96,280.00	96,280.00
1241 9267A611W001017 0094	1 Copiadora Marca Xerox Modelo Verdalink P. U. \$ 96,280.00	96,280.00
1241 9267A611W001017 0095	1 Copiadora Marca Xerox Modelo Verdalink P. U. \$ 96,280.00	96,280.00
1241 9267A611W001017 0096	1 Copiadora Marca Xerox Modelo Verdalink P. U. \$ 96,280.00	96,280.00
1241 9267A611W001017 0097	1 Copiadora Marca Xerox Modelo Verdalink P. U. \$ 96,280.00	96,280.00
1241 9267A611W001017 0098	1 Copiadora Marca Xerox Modelo Verdalink P. U. \$ 96,280.00	96,280.00
1241 9267A611W001017 0099	1 Copiadora Marca Xerox Modelo Verdalink P. U. \$ 96,280.00	96,280.00
1241 9267A611W001017 0100	1 Copiadora Marca Xerox Modelo Verdalink P. U. \$ 96,280.00	96,280.00
1241 9267A611W001017 0101	1 Copiadora Marca Xerox Modelo Verdalink P. U. \$ 96,280.00	96,280.00
1241 9267A611W001017 0102	1 Copiadora Marca Xerox Modelo Verdalink P. U. \$ 96,280.00	96,280.00
1241 9267A611W001017 0103	1 Copiadora Marca Xerox Modelo Verdalink P. U. \$ 96,280.00	96,280.00
1241 9267A611W001017 0104	1 Copiadora Marca Xerox Modelo Verdalink P. U. \$ 96,280.00	96,280.00
1241 9267A611W001017 0105	1 Copiadora Marca Xerox Modelo Verdalink P. U. \$ 96,280.00	96,280.00
1241 9267A611W001017 0106	1 Copiadora Marca Xerox Modelo Verdalink P. U. \$ 96,280.00	96,280.00
1241 9267A611W001017 0107	1 Copiadora Marca Xerox Modelo Verdalink P. U. \$ 96,280.00	96,280.00
1241 9267A611W001017 0108	1 Copiadora Marca Xerox Modelo Verdalink P. U. \$ 96,280.00	96,280.00
1241 9267A611W001017 0109	1 Copiadora Marca Xerox Modelo Verdalink P. U. \$ 96,280.00	96,280.00

**GOBIERNO CONSTITUCIONAL DEL ESTADO DE CHIAPAS**  
**COLEGIO DE ESTUDIOS CIENTÍFICOS Y TECNOLÓGICOS DEL ESTADO DE**  
**CHIAPAS**

**SISTEMA CONTABLE 2022**  
**RELACIÓN DE BIENES MUEBLES QUE COMPONEN SU PATRIMONIO**  
**Cuenta Pública al 31 de diciembre de 2022**

Página 140 de 248

Hora: 06:11:12p. m.

Fecha: 14/02/2023

Código	Descripción del Bien	Valor en Libros
1241 9267A611W001017 0110	1 Copiadora Marca Xerox Modelo Verdalink P. U. \$ 96,280.00	96,280.00
1241 9267A611W001017 0111	1 Copiadora Marca Xerox Modelo Verdalink P. U. \$ 96,280.00	96,280.00
1241 9267A611W001017 0112	1 Copiadora Marca Xerox Modelo Verdalink P. U. \$ 96,280.00	96,280.00
1241 9267A611W001017 0113	1 Copiadora Marca Xerox Modelo Verdalink P. U. \$ 96,280.00	96,280.00
1241 9267A611W001017 0114	1 Copiadora Marca Xerox Modelo Verdalink P. U. \$ 96,280.00	96,280.00
1241 9267A611W001017 0115	1 Copiadora Marca Xerox Modelo Verdalink P. U. \$ 96,280.00	96,280.00
1241 9267A611W001017 0116	1 Copiadora Marca Xerox Modelo Verdalink P. U. \$ 96,280.00	96,280.00
1241 9267A611W001017 0117	1 Copiadora Marca Xerox Modelo Verdalink P. U. \$ 96,280.00	96,280.00
1241 9267A611W001017 0118	1 Copiadora Marca Xerox Modelo Verdalink P. U. \$ 96,280.00	96,280.00
1241 9267A611W001017 0119	1 Copiadora Marca Xerox Modelo Verdalink P. U. \$ 96,280.00	96,280.00
1241 9267A611W001017 0120	1 Copiadora Marca Xerox Modelo Verdalink P. U. \$ 96,280.00	96,280.00
1241 9267A611W001017 0121	1 Copiadora Marca Xerox Modelo Verdalink P. U. \$ 96,280.00	96,280.00
1241 9267A611W001017 0122	1 Copiadora Marca Xerox Modelo Verdalink P. U. \$ 96,280.00	96,280.00
1241 9267A611W001018 0005	Descremadora con capacidad de 100 Lts/Hr P. U. \$ 45,182.00	45,182.00
1241 9267A611W001018 0007	Embutidora Manual Horizontal de 7 Litros P. U. \$ 17,052.00	17,052.00
1241 9267A611W001018 0010	Estufon de 6 quemadores diseñado a gas P. U. \$ 19,140.00	19,140.00
1241 9267A611W001018 0015	Horno para pan de gavetas con termometro incluido P. U. \$ 31,668.00	31,668.00
1241 9267A611W001018 0020	Molino para carne P. U. \$ 16,472.39	16,472.39
1241 9267A611W001018 0022	Molino para granos secos con motor de 1hp P. U. \$ 12,702.00	12,702.00
1241 9267A611W001018 0026	Purificador de agua, procesa el agua eliminando solidos P. U. \$ 21,167.63	21,167.63
1241 9267A611W001018 0030	Refrigerador vertical de 0 a 6° C Iluminación con LED'S P. U. \$ 51,220.42	51,220.42
1241 9267A611W001018 0031	1 Mini Split Marca Prime P. U. \$ 13,746.00	13,746.00
1241 9267A611W001018 0032	1 Mini Split Marca Prime P. U. \$ 13,746.00	13,746.00
1241 9267A611W001018 0033	1 Mini Split Marca Prime P. U. \$ 13,746.00	13,746.00
1241 9267A611W001018 0034	1 Mini Split Marca Prime P. U. \$ 13,746.00	13,746.00
1241 9267A611W001018 0035	1 Mini Split Marca Prime P. U. \$ 13,746.00	13,746.00
1241 9267A611W001018 0036	1 Mini Split Marca Prime P. U. \$ 13,746.00	13,746.00
1241 9267A611W001018 0037	1 Mini Split Marca Prime P. U. \$ 13,746.00	13,746.00
1241 9267A611W001018 0038	1 Mini Split Marca Prime P. U. \$ 13,746.00	13,746.00
1241 9267A611W001018 0039	1 Mini Split Marca Prime P. U. \$ 13,746.00	13,746.00
1241 9267A611W001018 0040	1 Mini Split Marca Prime P. U. \$ 13,746.00	13,746.00
1241 9267A611W001018 0041	1 Mini Split Marca Prime P. U. \$ 13,746.00	13,746.00
1241 9267A611W001018 0042	1 Mini Split Marca Prime P. U. \$ 13,746.00	13,746.00
1241 9267A611W001018 0043	1 Mini Split Marca Prime P. U. \$ 13,746.00	13,746.00
1241 9267A611W001018 0044	1 Mini Split Marca Prime P. U. \$ 13,746.00	13,746.00
1241 9267A611W001018 0045	1 Mini Split Marca Prime P. U. \$ 13,746.00	13,746.00
1241 9267A611W001018 0046	1 Mini Split Marca Prime P. U. \$ 13,746.00	13,746.00
1241 9267A611W001018 0047	1 Mini Split Marca Prime P. U. \$ 13,746.00	13,746.00
1241 9267A611W001018 0048	1 Mini Split Marca Prime P. U. \$ 13,746.00	13,746.00
1241 9267A611W001018 0049	1 Mini Split Marca Prime P. U. \$ 13,746.00	13,746.00
1241 9267A611W001018 0050	1 Mini Split Marca Prime P. U. \$ 13,746.00	13,746.00
1241 9267A611W001018 0051	1 Mini Split Marca Prime P. U. \$ 13,746.00	13,746.00



**GOBIERNO CONSTITUCIONAL DEL ESTADO DE CHIAPAS**  
**COLEGIO DE ESTUDIOS CIENTÍFICOS Y TECNOLÓGICOS DEL ESTADO DE**  
**CHIAPAS**

**SISTEMA CONTABLE 2022**  
**RELACIÓN DE BIENES MUEBLES QUE COMPONEN SU PATRIMONIO**  
**Cuenta Pública al 31 de diciembre de 2022**

Página 141 de 248

Hora: 06:11:12p. m.

Fecha: 14/02/2023

Código	Descripción del Bien	Valor en Libros
1241 9267A611W001018 0052	1 Mini Split Marca Prime P. U. \$ 13,746.00	13,746.00
1241 9267A611W001018 0053	1 Mini Split Marca Prime P. U. \$ 13,746.00	13,746.00
1241 9267A611W001018 0054	1 Mini Split Marca Prime P. U. \$ 13,746.00	13,746.00
1241 9267A611W001018 0055	1 Mini Split Marca Prime P. U. \$ 13,746.00	13,746.00
1241 9267A611W001018 0056	1 Mini Split Marca Prime P. U. \$ 13,746.00	13,746.00
1241 9267A611W001018 0057	1 Mini Split Marca Prime P. U. \$ 13,746.00	13,746.00
1241 9267A611W001018 0058	1 Mini Split Marca Prime P. U. \$ 13,746.00	13,746.00
1241 9267A611W001018 0059	1 Mini Split Marca Prime P. U. \$ 13,746.00	13,746.00
1241 9267A611W001018 0060	1 Mini Split Marca Prime P. U. \$ 13,746.00	13,746.00
1241 9267A611W001018 0061	1 Mini Split Marca Prime P. U. \$ 13,746.00	13,746.00
1241 9267A611W001018 0062	1 Mini Split Marca Prime P. U. \$ 13,746.00	13,746.00
1241 9267A611W001018 0063	1 Mini Split Marca Prime P. U. \$ 13,746.00	13,746.00
1241 9267A611W001018 0064	1 Mini Split Marca Prime P. U. \$ 13,746.00	13,746.00
1241 9267A611W001018 0065	1 Mini Split Marca Prime P. U. \$ 13,746.00	13,746.00
1241 9267A611W001018 0066	1 Mini Split Marca Prime P. U. \$ 13,746.00	13,746.00
1241 9267A611W001018 0067	1 Mini Split Marca Prime P. U. \$ 13,746.00	13,746.00
1241 9267A611W001018 0068	1 Mini Split Marca Prime P. U. \$ 13,746.00	13,746.00
1241 9267A611W001018 0069	1 Mini Split Marca Prime P. U. \$ 13,746.00	13,746.00
1241 9267A611W001018 0070	1 Mini Split Marca Prime P. U. \$ 13,746.00	13,746.00
1241 9267A611W001018 0071	1 Mini Split Marca Prime P. U. \$ 13,746.00	13,746.00
1241 9267A611W001018 0072	1 Mini Split Marca Prime P. U. \$ 13,746.00	13,746.00
1241 9267A611W001018 0073	1 Mini Split Marca Prime P. U. \$ 13,746.00	13,746.00
1241 9267A611W001018 0074	1 Mini Split Marca Prime P. U. \$ 13,746.00	13,746.00
1241 9267A611W001018 0075	1 Mini Split Marca Prime P. U. \$ 13,746.00	13,746.00
1241 9267A611W001018 0076	1 Mini Split Marca Prime P. U. \$ 13,746.00	13,746.00
1241 9267A611W001018 0077	1 Mini Split Marca Prime P. U. \$ 13,746.00	13,746.00
1241 9267A611W001018 0078	1 Mini Split Marca Prime P. U. \$ 13,746.00	13,746.00
1241 9267A611W001018 0079	1 Mini Split Marca Prime P. U. \$ 13,746.00	13,746.00
1241 9267A611W001018 0080	1 Mini Split Marca Prime P. U. \$ 13,746.00	13,746.00
1241 9267A611W001018 0081	1 Mini Split Marca Prime P. U. \$ 13,746.00	13,746.00
1241 9267A611W001018 0082	1 Mini Split Marca Prime P. U. \$ 13,746.00	13,746.00
1241 9267A611W001018 0083	1 Mini Split Marca Prime P. U. \$ 13,746.00	13,746.00
1241 9267A611W001018 0084	1 Mini Split Marca Prime P. U. \$ 13,746.00	13,746.00
1241 9267A611W001018 0085	1 Mini Split Marca Prime P. U. \$ 13,746.00	13,746.00
1241 9267A611W001018 0086	1 Mini Split Marca Prime P. U. \$ 13,746.00	13,746.00
1241 9267A611W001018 0087	1 Mini Split Marca Prime P. U. \$ 13,746.00	13,746.00
1241 9267A611W001018 0088	1 Mini Split Marca Prime P. U. \$ 13,746.00	13,746.00
1241 9267A611W001018 0089	1 Mini Split Marca Prime P. U. \$ 13,746.00	13,746.00
1241 9267A611W001018 0090	1 Mini Split Marca Prime P. U. \$ 13,746.00	13,746.00
1241 9267A611W001018 0091	1 Mini Split Marca Prime P. U. \$ 13,746.00	13,746.00
1241 9267A611W001018 0092	1 Mini Split Marca Prime P. U. \$ 13,746.00	13,746.00
1241 9267A611W001018 0093	1 Mini Split Marca Prime P. U. \$ 13,746.00	13,746.00

**GOBIERNO CONSTITUCIONAL DEL ESTADO DE CHIAPAS**  
**COLEGIO DE ESTUDIOS CIENTÍFICOS Y TECNOLÓGICOS DEL ESTADO DE**  
**CHIAPAS**

**SISTEMA CONTABLE 2022**  
**RELACIÓN DE BIENES MUEBLES QUE COMPONEN SU PATRIMONIO**  
**Cuenta Pública al 31 de diciembre de 2022**

Página 142 de 248

Hora: 06:11:12p. m.

Fecha: 14/02/2023

Código	Descripción del Bien	Valor en Libros
1241 9267A611W001018 0094	1 Mini Split Marca Prime P. U. \$ 13,746.00	13,746.00
1241 9267A611W001018 0095	1 Mini Split Marca Prime P. U. \$ 13,746.00	13,746.00
1241 9267A611W001018 0096	1 Mini Split Marca Prime P. U. \$ 13,746.00	13,746.00
1241 9267A611W001018 0097	1 Mini Split Marca Prime P. U. \$ 13,746.00	13,746.00
1241 9267A611W001018 0098	1 Mini Split Marca Prime P. U. \$ 13,746.00	13,746.00
1241 9267A611W001018 0099	1 Mini Split Marca Prime P. U. \$ 13,746.00	13,746.00
1241 9267A611W001018 0100	1 Mini Split Marca Prime P. U. \$ 13,746.00	13,746.00
1241 9267A611W001018 0101	1 Mini Split Marca Prime P. U. \$ 13,746.00	13,746.00
1241 9267A611W001018 0102	1 Mini Split Marca Prime P. U. \$ 13,746.00	13,746.00
1241 9267A611W001018 0103	1 Mini Split Marca Prime P. U. \$ 13,746.00	13,746.00
1241 9267A611W001018 0104	1 Mini Split Marca Prime P. U. \$ 13,746.00	13,746.00
1241 9267A611W001018 0105	1 Mini Split Marca Prime P. U. \$ 13,746.00	13,746.00
1241 9267A611W001018 0106	1 Mini Split Marca Prime P. U. \$ 13,746.00	13,746.00
1241 9267A611W001018 0107	1 Mini Split Marca Prime P. U. \$ 13,746.00	13,746.00
1241 9267A611W001018 0108	1 Mini Split Marca Prime P. U. \$ 13,746.00	13,746.00
1241 9267A611W001018 0109	1 Mini Split Marca Prime P. U. \$ 13,746.00	13,746.00
1241 9267A611W001018 0110	1 Mini Split Marca Prime P. U. \$ 13,746.00	13,746.00
1241 9267A611W001018 0111	1 Mini Split Marca Prime P. U. \$ 13,746.00	13,746.00
1241 9267A611W001018 0112	1 Mini Split Marca Prime P. U. \$ 13,746.00	13,746.00
1241 9267A611W001018 0113	1 Mini Split Marca Prime P. U. \$ 13,746.00	13,746.00
1241 9267A611W001018 0114	1 Mini Split Marca Prime P. U. \$ 13,746.00	13,746.00
1241 9267A611W001018 0115	1 Mini Split Marca Prime P. U. \$ 13,746.00	13,746.00
1241 9267A611W001018 0116	1 Mini Split Marca Prime P. U. \$ 13,746.00	13,746.00
1241 9267A611W001018 0117	1 Mini Split Marca Prime P. U. \$ 13,746.00	13,746.00
1241 9267A611W001018 0118	1 Mini Split Marca Prime P. U. \$ 13,746.00	13,746.00
1241 9267A611W001018 0119	1 Mini Split Marca Prime P. U. \$ 13,746.00	13,746.00
1241 9267A611W001018 0120	1 Mini Split Marca Prime P. U. \$ 13,746.00	13,746.00
1241 9267A611W001018 0121	1 Mini Split Marca Prime P. U. \$ 13,746.00	13,746.00
1241 9267A611W001018 0122	1 Mini Split Marca Prime P. U. \$ 13,746.00	13,746.00
1241 9267A611W001018 0123	1 Mini Split Marca Prime P. U. \$ 13,746.00	13,746.00
1241 9267A611W001018 0124	1 Mini Split Marca Prime P. U. \$ 13,746.00	13,746.00
1241 9267A611W001018 0125	1 Mini Split Marca Prime P. U. \$ 13,746.00	13,746.00
1241 9267A611W001018 0126	1 Mini Split Marca Prime P. U. \$ 13,746.00	13,746.00
1241 9267A611W001018 0127	1 Batidora P. U. \$ 57,315.60	57,315.60
1241 9267A611W001018 0128	1 Batidora P. U. \$ 57,315.60	57,315.60
1241 9267A611W001018 0129	1 Batidora P. U. \$ 57,315.60	57,315.60
1241 9267A611W001018 0130	1 Batidora P. U. \$ 57,315.60	57,315.60
1241 9267A611W001018 0131	1 Batidora P. U. \$ 57,315.60	57,315.60
1241 9267A611W001018 0132	1 Batidora P. U. \$ 57,315.60	57,315.60
1241 9267A611W001018 0133	1 Batidora P. U. \$ 57,315.60	57,315.60
1241 9267A611W001018 0134	1 Batidora P. U. \$ 57,315.60	57,315.60
1241 9267A611W001018 0135	1 Batidora P. U. \$ 57,315.60	57,315.60



**GOBIERNO CONSTITUCIONAL DEL ESTADO DE CHIAPAS**  
**COLEGIO DE ESTUDIOS CIENTÍFICOS Y TECNOLÓGICOS DEL ESTADO DE**  
**CHIAPAS**

**SISTEMA CONTABLE 2022**  
**RELACIÓN DE BIENES MUEBLES QUE COMPONEN SU PATRIMONIO**  
**Cuenta Pública al 31 de diciembre de 2022**

Página 143 de 248

Hora: 06:11:12p. m.

Fecha: 14/02/2023

Código	Descripción del Bien	Valor en Libros
1241 9267A611W001018 0136	1 Batidora P. U. \$ 57,315.60	57,315.60
1241 9267A611W001018 0137	1 Batidora P. U. \$ 57,315.60	57,315.60
1241 9267A611W001018 0138	1 Batidora P. U. \$ 57,315.60	57,315.60
1241 9267A611W001018 0139	1 Batidora P. U. \$ 57,315.60	57,315.60
1241 9267A611W001018 0140	1 Batidora P. U. \$ 57,315.60	57,315.60
1241 9267A611W001018 0141	1 Batidora Eletrica Profesional, capacidad 15 L P. U. \$ 47,328.00	47,328.00
1241 9267A611W001018 0142	1 Batidora Eletrica Profesional, capacidad 15 L P. U. \$ 47,328.00	47,328.00
1241 9267A611W001018 0143	1 Batidora Eletrica Profesional, capacidad 15 L P. U. \$ 47,328.00	47,328.00
1241 9267A611W001018 0144	1 Batidora Eletrica Profesional, capacidad 15 L P. U. \$ 47,328.00	47,328.00
1241 9267A611W001018 0145	1 Batidora Eletrica Profesional, capacidad 15 L P. U. \$ 47,328.00	47,328.00
1241 9267A611W001018 0146	1 Batidora Eletrica Profesional, capacidad 15 L P. U. \$ 47,328.00	47,328.00
1241 9267A611W001018 0147	1 Embutidora de 50 x 47 x 121 cms. para 28 Kg. de carne P. U. \$ 32,897.60	32,897.60
1241 9267A611W001018 0148	1 Embutidora de 50 x 47 x 121 cms. para 28 Kg. de carne P. U. \$ 32,897.60	32,897.60
1241 9267A611W001018 0149	1 Embutidora de 50 x 47 x 121 cms. para 28 Kg. de carne P. U. \$ 32,897.60	32,897.60
1241 9267A611W001018 0150	1 Embutidora de 50 x 47 x 121 cms. para 28 Kg. de carne P. U. \$ 32,897.60	32,897.60
1241 9267A611W001018 0151	1 Embutidora de 50 x 47 x 121 cms. para 28 Kg. de carne P. U. \$ 32,897.60	32,897.60
1241 9267A611W001018 0152	1 Embutidora de 50 x 47 x 121 cms. para 28 Kg. de carne P. U. \$ 32,897.60	32,897.60
1241 9267A611W001018 0153	1 Embutidora de 50 x 47 x 121 cms. para 28 Kg. de carne P. U. \$ 32,897.60	32,897.60
1241 9267A611W001018 0154	1 Estufa Industrial P. U. \$ 90 955.60	90,955.60
1241 9267A611W001018 0155	1 Estufa Industrial P. U. \$ 90 955.60	90,955.60
1241 9267A611W001018 0156	1 Estufa Industrial P. U. \$ 90 955.60	90,955.60
1241 9267A611W001018 0157	1 Estufa Industrial P. U. \$ 90 955.60	90,955.60
1241 9267A611W001018 0158	1 Estufa Industrial P. U. \$ 90 955.60	90,955.60
1241 9267A611W001018 0159	1 Estufa Industrial P. U. \$ 90 955.60	90,955.60
1241 9267A611W001018 0160	1 Estufa Industrial P. U. \$ 90 955.60	90,955.60
1241 9267A611W001018 0161	1 Estufa Industrial P. U. \$ 90 955.60	90,955.60
1241 9267A611W001018 0162	1 Estufa Industrial P. U. \$ 90 955.60	90,955.60
1241 9267A611W001018 0163	1 Estufa Industrial P. U. \$ 90 955.60	90,955.60
1241 9267A611W001018 0164	1 Estufa Industrial P. U. \$ 90 955.60	90,955.60
1241 9267A611W001018 0165	1 Estufa Industrial P. U. \$ 90 955.60	90,955.60
1241 9267A611W001018 0166	1 Estufa Industrial P. U. \$ 90 955.60	90,955.60
1241 9267A611W001018 0167	1 Estufa Industrial P. U. \$ 90 955.60	90,955.60
1241 9267A611W001018 0168	1 Estufón de 3 quemadores, fabricación de acero inoxidable con 3 parrillas para uso pesado P. U. \$ 34,388.20	34,388.20
1241 9267A611W001018 0169	1 Estufón de 3 quemadores, fabricación de acero inoxidable con 3 parrillas para uso pesado P. U. \$ 34,388.20	34,388.20
1241 9267A611W001018 0170	1 Estufón de 3 quemadores, fabricación de acero inoxidable con 3 parrillas para uso pesado P. U. \$ 34,388.20	34,388.20
1241 9267A611W001018 0171	1 Estufón de 3 quemadores, fabricación de acero inoxidable con 3 parrillas para uso pesado P. U. \$ 34,388.20	34,388.20
1241 9267A611W001018 0172	1 Estufón de 3 quemadores, fabricación de acero inoxidable con 3 parrillas para uso pesado P. U. \$ 34,388.20	34,388.20
1241 9267A611W001018 0173	1 Estufón de 3 quemadores, fabricación de acero inoxidable con 3 parrillas para uso pesado P. U. \$ 34,388.20	34,388.20

**GOBIERNO CONSTITUCIONAL DEL ESTADO DE CHIAPAS**  
**COLEGIO DE ESTUDIOS CIENTÍFICOS Y TECNOLÓGICOS DEL ESTADO DE**  
**CHIAPAS**

**SISTEMA CONTABLE 2022**  
**RELACIÓN DE BIENES MUEBLES QUE COMPONEN SU PATRIMONIO**  
**Cuenta Pública al 31 de diciembre de 2022**

Página 144 de 248

Hora: 06:11:12p. m.

Fecha: 14/02/2023

Código	Descripción del Bien	Valor en Libros
1241 9267A611W001018 0174	1 Estufón de 3 quemadores, fabricación de acero inoxidable con 3 parrillas para uso pesado P. U. \$ 34,388.20	34,388.20
1241 9267A611W001018 0175	1 Estufón de 3 quemadores, fabricación de acero inoxidable con 3 parrillas para uso pesado P. U. \$ 34,388.20	34,388.20
1241 9267A611W001018 0176	1 Estufón de 3 quemadores, fabricación de acero inoxidable con 3 parrillas para uso pesado P. U. \$ 34,388.20	34,388.20
1241 9267A611W001018 0177	1 Estufón de 3 quemadores, fabricación de acero inoxidable con 3 parrillas para uso pesado P. U. \$ 34,388.20	34,388.20
1241 9267A611W001018 0178	1 Estufón de 3 quemadores, fabricación de acero inoxidable con 3 parrillas para uso pesado P. U. \$ 34,388.20	34,388.20
1241 9267A611W001018 0179	1 Estufón de 3 quemadores, fabricación de acero inoxidable con 3 parrillas para uso pesado P. U. \$ 34,388.20	34,388.20
1241 9267A611W001018 0180	1 Estufón de 3 quemadores, fabricación de acero inoxidable con 3 parrillas para uso pesado P. U. \$ 34,388.20	34,388.20
1241 9267A611W001018 0181	1 Estufón de 3 quemadores, fabricación de acero inoxidable con 3 parrillas para uso pesado P. U. \$ 34,388.20	34,388.20
1241 9267A611W001018 0182	1 Extractor (Exprimidor de Citricos) de jugo P. U. \$ 19,372.00	19,372.00
1241 9267A611W001018 0183	1 Extractor (Exprimidor de Citricos) de jugo P. U. \$ 19,372.00	19,372.00
1241 9267A611W001018 0184	1 Extractor (Exprimidor de Citricos) de jugo P. U. \$ 19,372.00	19,372.00
1241 9267A611W001018 0185	1 Extractor (Exprimidor de Citricos) de jugo P. U. \$ 19,372.00	19,372.00
1241 9267A611W001018 0186	1 Extractor (Exprimidor de Citricos) de jugo P. U. \$ 19,372.00	19,372.00
1241 9267A611W001018 0187	1 Extractor (Exprimidor de Citricos) de jugo P. U. \$ 19,372.00	19,372.00
1241 9267A611W001018 0188	1 Extractor de Jugo P. U. \$ 24 420.32	24,420.32
1241 9267A611W001018 0189	1 Extractor de Jugo P. U. \$ 24 420.32	24,420.32
1241 9267A611W001018 0190	1 Extractor de Jugo P. U. \$ 24 420.32	24,420.32
1241 9267A611W001018 0191	1 Extractor de Jugo P. U. \$ 24 420.32	24,420.32
1241 9267A611W001018 0192	1 Extractor de Jugo P. U. \$ 24 420.32	24,420.32
1241 9267A611W001018 0193	1 Extractor de Jugo P. U. \$ 24 420.32	24,420.32
1241 9267A611W001018 0194	1 Extractor de Jugo P. U. \$ 24 420.32	24,420.32
1241 9267A611W001018 0195	1 Extractor de Jugo P. U. \$ 24 420.32	24,420.32
1241 9267A611W001018 0196	1 Extractor de Jugo P. U. \$ 24 420.32	24,420.32
1241 9267A611W001018 0197	1 Extractor de Jugo P. U. \$ 24 420.32	24,420.32
1241 9267A611W001018 0198	1 Extractor de Jugo P. U. \$ 24 420.32	24,420.32
1241 9267A611W001018 0199	1 Extractor de Jugo P. U. \$ 24 420.32	24,420.32
1241 9267A611W001018 0200	1 Extractor de Jugo P. U. \$ 24 420.32	24,420.32
1241 9267A611W001018 0201	1 Extractor de Jugo P. U. \$ 24 420.32	24,420.32
1241 9267A611W001018 0202	1 Fermentador de Frutas P. U. \$ 73,511.52	73,511.52
1241 9267A611W001018 0203	1 Fermentador de Frutas P. U. \$ 73,511.52	73,511.52
1241 9267A611W001018 0204	1 Fermentador de Frutas P. U. \$ 73,511.52	73,511.52
1241 9267A611W001018 0205	1 Fermentador de Frutas P. U. \$ 73,511.52	73,511.52
1241 9267A611W001018 0206	1 Fermentador de Frutas P. U. \$ 73,511.52	73,511.52
1241 9267A611W001018 0207	1 Fermentador de Frutas P. U. \$ 73,511.52	73,511.52
1241 9267A611W001018 0208	1 Fermentador de Frutas P. U. \$ 73,511.52	73,511.52
1241 9267A611W001018 0209	1 Fermentador de Frutas P. U. \$ 73,511.52	73,511.52
1241 9267A611W001018 0210	1 Fermentador de Frutas P. U. \$ 73,511.52	73,511.52
1241 9267A611W001018 0211	1 Fermentador de Frutas P. U. \$ 73,511.52	73,511.52

**GOBIERNO CONSTITUCIONAL DEL ESTADO DE CHIAPAS**  
**COLEGIO DE ESTUDIOS CIENTÍFICOS Y TECNOLÓGICOS DEL ESTADO DE**  
**CHIAPAS**

**SISTEMA CONTABLE 2022**  
**RELACIÓN DE BIENES MUEBLES QUE COMPONEN SU PATRIMONIO**  
**Cuenta Pública al 31 de diciembre de 2022**

Página 145 de 248

Hora: 06:11:12p. m.

Fecha: 14/02/2023

Código	Descripción del Bien	Valor en Libros
1241 9267A611W001018 0212	1 Fermentador de Frutas P. U. \$ 73,511.52	73,511.52
1241 9267A611W001018 0213	1 Fermentador de Frutas P. U. \$ 73,511.52	73,511.52
1241 9267A611W001018 0214	1 Fermentador de Frutas P. U. \$ 73,511.52	73,511.52
1241 9267A611W001018 0215	1 Fermentador de Frutas P. U. \$ 73,511.52	73,511.52
1241 9267A611W001018 0216	1 Horno para Pan de 8 Charolas, con control de Temperatura P. U. \$ 37,130.44	37,130.44
1241 9267A611W001018 0217	1 Horno para Pan de 8 Charolas, con control de Temperatura P. U. \$ 37,130.44	37,130.44
1241 9267A611W001018 0218	1 Horno para Pan de 8 Charolas, con control de Temperatura P. U. \$ 37,130.44	37,130.44
1241 9267A611W001018 0219	1 Horno para Pan de 8 Charolas, con control de Temperatura P. U. \$ 37,130.44	37,130.44
1241 9267A611W001018 0220	1 Horno para Pan de 8 Charolas, con control de Temperatura P. U. \$ 37,130.44	37,130.44
1241 9267A611W001018 0221	1 Horno para Pan de 8 Charolas, con control de Temperatura P. U. \$ 37,130.44	37,130.44
1241 9267A611W001018 0222	1 Horno para Pan de 8 Charolas, con control de Temperatura P. U. \$ 37,130.44	37,130.44
1241 9267A611W001018 0223	1 Lampara de Techo de Acero Inoxidable con Brazo de Extensión \$ 22,852.00	22,852.00
1241 9267A611W001018 0224	1 Lampara de Techo de Acero Inoxidable con Brazo de Extensión \$ 22,852.00	22,852.00
1241 9267A611W001018 0225	1 Lampara de Techo de Acero Inoxidable con Brazo de Extensión \$ 22,852.00	22,852.00
1241 9267A611W001018 0226	1 Lampara de Techo de Acero Inoxidable con Brazo de Extensión \$ 22,852.00	22,852.00
1241 9267A611W001018 0227	1 Licuadora Industrial P. U. \$ 17,446.40	17,446.40
1241 9267A611W001018 0228	1 Licuadora Industrial P. U. \$ 17,446.40	17,446.40
1241 9267A611W001018 0229	1 Licuadora Industrial P. U. \$ 17,446.40	17,446.40
1241 9267A611W001018 0230	1 Licuadora Industrial P. U. \$ 17,446.40	17,446.40
1241 9267A611W001018 0231	1 Licuadora Industrial P. U. \$ 17,446.40	17,446.40
1241 9267A611W001018 0232	1 Licuadora Industrial P. U. \$ 17,446.40	17,446.40
1241 9267A611W001018 0233	1 Licuadora Industrial P. U. \$ 17,446.40	17,446.40
1241 9267A611W001018 0234	1 Licuadora Industrial P. U. \$ 17,446.40	17,446.40
1241 9267A611W001018 0235	1 Licuadora Industrial P. U. \$ 17,446.40	17,446.40
1241 9267A611W001018 0236	1 Licuadora Industrial P. U. \$ 17,446.40	17,446.40
1241 9267A611W001018 0237	1 Licuadora Industrial P. U. \$ 17,446.40	17,446.40
1241 9267A611W001018 0238	1 Licuadora Industrial P. U. \$ 17,446.40	17,446.40
1241 9267A611W001018 0239	1 Licuadora Industrial P. U. \$ 17,446.40	17,446.40
1241 9267A611W001018 0240	1 Licuadora Industrial P. U. \$ 17,446.40	17,446.40
1241 9267A611W001018 0241	1 Licuadora Industrial de 3 Lts. P. U. \$ 14,848.00 F-1975	14,848.00
1241 9267A611W001018 0242	1 Licuadora Industrial de 3 Lts. P. U. \$ 14,848.00 F-1975	14,848.00
1241 9267A611W001018 0243	1 Licuadora Industrial de 3 Lts. P. U. \$ 14,848.00 F-1975	14,848.00
1241 9267A611W001018 0244	1 Licuadora Industrial de 3 Lts. P. U. \$ 14,848.00 F-1975	14,848.00
1241 9267A611W001018 0245	1 Licuadora Industrial de 3 Lts. P. U. \$ 14,848.00 F-1975	14,848.00
1241 9267A611W001018 0246	1 Licuadora Industrial de 3 Lts. P. U. \$ 14,848.00 F-1975	14,848.00
1241 9267A611W001018 0247	1 Molino de Carne P. U. \$ 19,436.96	19,436.96
1241 9267A611W001018 0248	1 Molino de Carne P. U. \$ 19,436.96	19,436.96
1241 9267A611W001018 0249	1 Molino de Carne P. U. \$ 19,436.96	19,436.96
1241 9267A611W001018 0250	1 Molino de Carne P. U. \$ 19,436.96	19,436.96
1241 9267A611W001018 0251	1 Molino de Carne P. U. \$ 19,436.96	19,436.96
1241 9267A611W001018 0252	1 Molino de Carne P. U. \$ 19,436.96	19,436.96
1241 9267A611W001018 0253	1 Molino de Carne P. U. \$ 19,436.96	19,436.96

**GOBIERNO CONSTITUCIONAL DEL ESTADO DE CHIAPAS**  
**COLEGIO DE ESTUDIOS CIENTÍFICOS Y TECNOLÓGICOS DEL ESTADO DE**  
**CHIAPAS**

**SISTEMA CONTABLE 2022**  
**RELACIÓN DE BIENES MUEBLES QUE COMPONEN SU PATRIMONIO**  
**Cuenta Pública al 31 de diciembre de 2022**

Página 146 de 248

Hora: 06:11:12p. m.

Fecha: 14/02/2023

Código	Descripción del Bien	Valor en Libros
1241 9267A611W001018 0254	1 Molino de Carne P. U. \$ 19,436.96	19,436.96
1241 9267A611W001018 0255	1 Molino de Carne P. U. \$ 19,436.96	19,436.96
1241 9267A611W001018 0256	1 Molino de Carne P. U. \$ 19,436.96	19,436.96
1241 9267A611W001018 0257	1 Molino de Carne P. U. \$ 19,436.96	19,436.96
1241 9267A611W001018 0258	1 Molino de Carne P. U. \$ 19,436.96	19,436.96
1241 9267A611W001018 0259	1 Molino de Carne P. U. \$ 19,436.96	19,436.96
1241 9267A611W001018 0260	1 Molino de Carne P. U. \$ 19,436.96	19,436.96
1241 9267A611W001018 0261	1 Molino para Granos P. U. \$ 17,446.40	17,446.40
1241 9267A611W001018 0262	1 Molino para Granos P. U. \$ 17,446.40	17,446.40
1241 9267A611W001018 0263	1 Molino para Granos P. U. \$ 17,446.40	17,446.40
1241 9267A611W001018 0264	1 Molino para Granos P. U. \$ 17,446.40	17,446.40
1241 9267A611W001018 0265	1 Molino para Granos P. U. \$ 17,446.40	17,446.40
1241 9267A611W001018 0266	1 Molino para Granos P. U. \$ 17,446.40	17,446.40
1241 9267A611W001018 0267	1 Molino para Granos P. U. \$ 17,446.40	17,446.40
1241 9267A611W001018 0268	1 Molino para Granos P. U. \$ 17,446.40	17,446.40
1241 9267A611W001018 0269	1 Molino para Granos P. U. \$ 17,446.40	17,446.40
1241 9267A611W001018 0270	1 Molino para Granos P. U. \$ 17,446.40	17,446.40
1241 9267A611W001018 0271	1 Molino para Granos P. U. \$ 17,446.40	17,446.40
1241 9267A611W001018 0272	1 Molino para Granos P. U. \$ 17,446.40	17,446.40
1241 9267A611W001018 0273	1 Molino para Granos P. U. \$ 17,446.40	17,446.40
1241 9267A611W001018 0274	1 Molino para Granos P. U. \$ 17,446.40	17,446.40
1241 9267A611W001018 0275	1 Prensa para queso sencilla tipo holandesa P. U. \$ 63,278.00	63,278.00
1241 9267A611W001018 0276	1 Prensa para queso sencilla tipo holandesa P. U. \$ 63,278.00	63,278.00
1241 9267A611W001018 0277	1 Prensa para queso sencilla tipo holandesa P. U. \$ 63,278.00	63,278.00
1241 9267A611W001018 0278	1 Prensa para queso sencilla tipo holandesa P. U. \$ 63,278.00	63,278.00
1241 9267A611W001018 0279	1 Prensa para queso sencilla tipo holandesa P. U. \$ 63,278.00	63,278.00
1241 9267A611W001018 0280	1 Prensa para queso sencilla tipo holandesa P. U. \$ 63,278.00	63,278.00
1241 9267A611W001018 0281	1 Prensa para Quesos de 15Kg. P. U. \$ 49,839.40	49,839.40
1241 9267A611W001018 0282	1 Prensa para Quesos de 15Kg. P. U. \$ 49,839.40	49,839.40
1241 9267A611W001018 0283	1 Prensa para Quesos de 15Kg. P. U. \$ 49,839.40	49,839.40
1241 9267A611W001018 0284	1 Prensa para Quesos de 15Kg. P. U. \$ 49,839.40	49,839.40
1241 9267A611W001018 0285	1 Prensa para Quesos de 15Kg. P. U. \$ 49,839.40	49,839.40
1241 9267A611W001018 0286	1 Prensa para Quesos de 15Kg. P. U. \$ 49,839.40	49,839.40
1241 9267A611W001018 0287	1 Prensa para Quesos de 15Kg. P. U. \$ 49,839.40	49,839.40
1241 9267A611W001018 0288	1 Prensa para Quesos de 15Kg. P. U. \$ 49,839.40	49,839.40
1241 9267A611W001018 0289	1 Prensa para Quesos de 15Kg. P. U. \$ 49,839.40	49,839.40
1241 9267A611W001018 0290	1 Prensa para Quesos de 15Kg. P. U. \$ 49,839.40	49,839.40
1241 9267A611W001018 0291	1 Prensa para Quesos de 15Kg. P. U. \$ 49,839.40	49,839.40
1241 9267A611W001018 0292	1 Prensa para Quesos de 15Kg. P. U. \$ 49,839.40	49,839.40
1241 9267A611W001018 0293	1 Prensa para Quesos de 15Kg. P. U. \$ 49,839.40	49,839.40
1241 9267A611W001018 0294	1 Prensa para Quesos de 15Kg. P. U. \$ 49,839.40	49,839.40
1241 9267A611W001018 0295	1 Purificador de Agua P. U. \$ 29,904.80	29,904.80

**GOBIERNO CONSTITUCIONAL DEL ESTADO DE CHIAPAS**  
**COLEGIO DE ESTUDIOS CIENTÍFICOS Y TECNOLÓGICOS DEL ESTADO DE**  
**CHIAPAS**

**SISTEMA CONTABLE 2022**  
**RELACIÓN DE BIENES MUEBLES QUE COMPONEN SU PATRIMONIO**  
**Cuenta Pública al 31 de diciembre de 2022**

Página 147 de 248

Hora: 06:11:12p. m.

Fecha: 14/02/2023

Código	Descripción del Bien	Valor en Libros
1241 9267A611W001018 0296	1 Purificador de Agua P. U. \$ 29,904.80	29,904.80
1241 9267A611W001018 0297	1 Purificador de Agua P. U. \$ 29,904.80	29,904.80
1241 9267A611W001018 0298	1 Purificador de Agua P. U. \$ 29,904.80	29,904.80
1241 9267A611W001018 0299	1 Purificador de Agua P. U. \$ 29,904.80	29,904.80
1241 9267A611W001018 0300	1 Purificador de Agua P. U. \$ 29,904.80	29,904.80
1241 9267A611W001018 0301	1 Purificador de Agua P. U. \$ 29,904.80	29,904.80
1241 9267A611W001018 0302	1 Purificador de Agua P. U. \$ 29,904.80	29,904.80
1241 9267A611W001018 0303	1 Purificador de Agua P. U. \$ 29,904.80	29,904.80
1241 9267A611W001018 0304	1 Purificador de Agua P. U. \$ 29,904.80	29,904.80
1241 9267A611W001018 0305	1 Purificador de Agua P. U. \$ 29,904.80	29,904.80
1241 9267A611W001018 0306	1 Purificador de Agua P. U. \$ 29,904.80	29,904.80
1241 9267A611W001018 0307	1 Purificador de Agua P. U. \$ 29,904.80	29,904.80
1241 9267A611W001018 0308	1 Purificador de Agua P. U. \$ 29,904.80	29,904.80
1241 9267A611W001018 0309	1 Rebanadora Eléctrica P. U. \$ 56,068.60	56,068.60
1241 9267A611W001018 0310	1 Rebanadora Eléctrica P. U. \$ 56,068.60	56,068.60
1241 9267A611W001018 0311	1 Rebanadora Eléctrica P. U. \$ 56,068.60	56,068.60
1241 9267A611W001018 0312	1 Rebanadora Eléctrica P. U. \$ 56,068.60	56,068.60
1241 9267A611W001018 0313	1 Rebanadora Eléctrica P. U. \$ 56,068.60	56,068.60
1241 9267A611W001018 0314	1 Rebanadora Eléctrica P. U. \$ 56,068.60	56,068.60
1241 9267A611W001018 0315	1 Rebanadora Eléctrica P. U. \$ 56,068.60	56,068.60
1241 9267A611W001018 0316	1 Rebanadora Eléctrica P. U. \$ 56,068.60	56,068.60
1241 9267A611W001018 0317	1 Rebanadora Eléctrica P. U. \$ 56,068.60	56,068.60
1241 9267A611W001018 0318	1 Rebanadora Eléctrica P. U. \$ 56,068.60	56,068.60
1241 9267A611W001018 0319	1 Rebanadora Eléctrica P. U. \$ 56,068.60	56,068.60
1241 9267A611W001018 0320	1 Rebanadora Eléctrica P. U. \$ 56,068.60	56,068.60
1241 9267A611W001018 0321	1 Rebanadora Eléctrica P. U. \$ 56,068.60	56,068.60
1241 9267A611W001018 0322	1 Rebanadora Eléctrica P. U. \$ 56,068.60	56,068.60
1241 9267A611W001018 0323	1 Rebanadora para Fruta P. U. \$ 46,100.72	46,100.72
1241 9267A611W001018 0324	1 Rebanadora para Fruta P. U. \$ 46,100.72	46,100.72
1241 9267A611W001018 0325	1 Rebanadora para Fruta P. U. \$ 46,100.72	46,100.72
1241 9267A611W001018 0326	1 Rebanadora para Fruta P. U. \$ 46,100.72	46,100.72
1241 9267A611W001018 0327	1 Rebanadora para Fruta P. U. \$ 46,100.72	46,100.72
1241 9267A611W001018 0328	1 Rebanadora para Fruta P. U. \$ 46,100.72	46,100.72
1241 9267A611W001018 0329	1 Rebanadora para Fruta P. U. \$ 46,100.72	46,100.72
1241 9267A611W001018 0330	1 Rebanadora para Fruta P. U. \$ 46,100.72	46,100.72
1241 9267A611W001018 0331	1 Rebanadora para Fruta P. U. \$ 46,100.72	46,100.72
1241 9267A611W001018 0332	1 Rebanadora para Fruta P. U. \$ 46,100.72	46,100.72
1241 9267A611W001018 0333	1 Rebanadora para Fruta P. U. \$ 46,100.72	46,100.72
1241 9267A611W001018 0334	1 Rebanadora para Fruta P. U. \$ 46,100.72	46,100.72
1241 9267A611W001018 0335	1 Rebanadora para Fruta P. U. \$ 46,100.72	46,100.72
1241 9267A611W001018 0336	1 Rebanadora para Fruta P. U. \$ 46,100.72	46,100.72
1241 9267A611W001018 0337	1 Rebanadora procesador para frutas y vegetales fabricado en aluminio anodizado P. U. \$ 39,034.00	39,034.00



**GOBIERNO CONSTITUCIONAL DEL ESTADO DE CHIAPAS**  
**COLEGIO DE ESTUDIOS CIENTÍFICOS Y TECNOLÓGICOS DEL ESTADO DE**  
**CHIAPAS**

**SISTEMA CONTABLE 2022**  
**RELACIÓN DE BIENES MUEBLES QUE COMPONEN SU PATRIMONIO**  
**Cuenta Pública al 31 de diciembre de 2022**

Página 148 de 248

Hora: 06:11:12p. m.

Fecha: 14/02/2023

Código	Descripción del Bien	Valor en Libros
1241 9267A611W001018 0338	1 Rebanadora procesador para frutas y vegetales fabricado en aluminio anodizado P. U. \$ 39,034.00	39,034.00
1242	Mobiliario y Equipo Educativo y Recreativo	86,044,488.71
1242 1111A111X001000 0069	1 Proyector de Acetato	2,530.00
1242 1111A111X001000 0070	1 Equipos de Sonido Completo	17,020.00
1242 1111A111X001001 0010	1 proyector de acetato	3,329.25
1242 1111A111X001001 0011	1 proyector de acetato	3,329.25
1242 1111A111X001002 0016	1 TV 21" MD KV-21 FM100 Marca Sony	2,864.65
1242 1111A111X001002 0017	1 TV 21" MD KV-21 FM100 Marca Sony	2,864.65
1242 1111A111X001002 0018	1 DVD-ROM Drive	2,780.70
1242 1111A111X001002 0019	1 Equipo de Sonido	8,148.90
1242 1111A111X001002 0020	1 Equipo de Sonido	8,148.90
1242 1111A111X001006 0002	1 Proyector	15,310.58
1242 1111A111X001010 0006	1 amplificador de Audio	4,263.00
1242 1111A111X001010 0007	1 amplificador de Audio	4,263.00
1242 1111A111X001010 0008	1 amplificador de Audio	4,263.00
1242 1111A111X001010 0009	1 Cañón XGA DLP 2500	13,000.00
1242 1111A111X001010 0010	1 Cañón XGA DLP 2500	13,000.00
1242 1111A111X001010 0011	1 Cañón XGA DLP 2500	13,000.00
1242 1111A111X001010 0012	1 Cañón XGA DLP 2500	13,000.00
1242 1111A111X001010 0013	1 Cañón XGA DLP 2500	13,000.01
1242 1111A111X001011 0002	1 Equipo de Sonido Incluye Trompeta y Micrófono Inalámbrico	9,000.00
1242 1111A111X001011 0003	1 Equipo de Sonido Incluye Trompeta y Micrófono Inalámbrico	9,000.00
1242 1111A111X001011 0004	1 Equipo de Sonido Incluye Trompeta y Micrófono Inalámbrico	9,000.00
1242 1111A111X001011 0005	1 Equipo de Sonido Incluye Trompeta y Micrófono Inalámbrico	9,000.00
1242 1111A111X001011 0006	1 Equipo de Sonido Incluye Trompeta y Micrófono Inalámbrico	9,000.00
1242 1111A111X001011 0007	1 Equipo de Sonido Incluye Trompeta y Micrófono Inalámbrico	9,000.00
1242 1111A111X001011 0008	1 Equipo de Sonido Incluye Trompeta y Micrófono Inalámbrico	9,000.00
1242 1111A111X001011 0009	1 Equipo de Sonido Incluye Trompeta y Micrófono Inalámbrico	9,000.00
1242 1111A111X001011 0010	1 Equipo de Sonido Incluye Trompeta y Micrófono Inalámbrico	9,000.00
1242 1111A111X001011 0011	1 Equipo de Sonido Incluye Trompeta y Micrófono Inalámbrico	9,000.00
1242 1111A111X001011 0012	1 Equipo de Sonido Incluye Trompeta y Micrófono Inalámbrico	9,000.00
1242 1111A111X001011 0013	1 Equipo de Sonido Incluye Trompeta y Micrófono Inalámbrico	9,000.00
1242 1111A111X001011 0014	1 Equipo de Sonido Incluye Trompeta y Micrófono Inalámbrico	9,000.00
1242 1111A111X001011 0015	1 Equipo de Sonido Incluye Trompeta y Micrófono Inalámbrico	9,000.00
1242 1111A111X001011 0016	1 Equipo de Sonido Incluye Trompeta y Micrófono Inalámbrico	9,000.00
1242 1111A111X001011 0017	1 Equipo de Sonido Incluye Trompeta y Micrófono Inalámbrico	9,000.00
1242 1111A111X001011 0018	1 Equipo de Sonido Incluye Trompeta y Micrófono Inalámbrico	9,000.00
1242 1111A111X001011 0019	1 Equipo de Sonido Incluye Trompeta y Micrófono Inalámbrico	9,000.00
1242 1111A111X001011 0020	1 Equipo de Sonido Incluye Trompeta y Micrófono Inalámbrico	9,000.00
1242 1111A111X001011 0021	1 Equipo de Sonido Incluye Trompeta y Micrófono Inalámbrico	9,000.00
1242 1111A111X001011 0022	1 Equipo de Sonido Incluye Trompeta y Micrófono Inalámbrico	9,000.00
1242 1111A111X001011 0023	1 Equipo de Sonido Incluye Trompeta y Micrófono Inalámbrico	9,000.00

**GOBIERNO CONSTITUCIONAL DEL ESTADO DE CHIAPAS**  
**COLEGIO DE ESTUDIOS CIENTÍFICOS Y TECNOLÓGICOS DEL ESTADO DE**  
**CHIAPAS**

**SISTEMA CONTABLE 2022**  
**RELACIÓN DE BIENES MUEBLES QUE COMPONEN SU PATRIMONIO**  
**Cuenta Pública al 31 de diciembre de 2022**

Página 149 de 248

Hora: 06:11:12p. m.

Fecha: 14/02/2023

Código	Descripción del Bien	Valor en Libros
1242 1111A111X001011 0024	1 Equipo de Sonido Incluye Trompeta y Micrófono Inalámbrico	9,000.00
1242 1111A111X001011 0025	1 Equipo de Sonido Incluye Trompeta y Micrófono Inalámbrico	9,000.00
1242 1111A111X001011 0026	1 Equipo de Sonido Incluye Trompeta y Micrófono Inalámbrico	9,000.00
1242 1111A111X001011 0027	1 Equipo de Sonido Incluye Trompeta y Micrófono Inalámbrico	9,000.00
1242 1111A111X001011 0028	1 Equipo de Sonido Incluye Trompeta y Micrófono Inalámbrico	9,000.00
1242 1111A111X001011 0029	1 Equipo de Sonido Incluye Trompeta y Micrófono Inalámbrico	9,000.00
1242 1111A111X001011 0030	1 Equipo de Sonido Incluye Trompeta y Micrófono Inalámbrico	9,000.00
1242 1111A111X001011 0031	1 Equipo de Sonido Incluye Trompeta y Micrófono Inalámbrico	9,000.00
1242 1111A111X001011 0032	1 Equipo de Sonido Incluye Trompeta y Micrófono Inalámbrico	9,000.00
1242 1111A111X001011 0033	1 Equipo de Sonido Incluye Trompeta y Micrófono Inalámbrico	9,000.00
1242 1111A111X001011 0034	1 Equipo de Sonido Incluye Trompeta y Micrófono Inalámbrico	8,999.99
1242 1111A111X001011 0035	1 Equipo de Sonido Incluye Trompeta y Micrófono Inalámbrico	8,999.99
1242 1111A111X001011 0036	1 Equipo de Sonido Incluye Trompeta y Micrófono Inalámbrico	8,999.99
1242 1111A111X001012 0002	Video Proyector Benq P. U. \$ 12,528.00	12,528.00
1242 1111A111X001012 0004	1 Proyector Mca. Benq M-MX660P P. U. \$ 11,078.00	11,078.00
1242 1111A111X001012 0005	1 Proyector Mca. Benq M-MX660P P. U. \$ 11,078.00	11,078.00
1242 1111A111X001012 0006	1 Proyector Mca. Benq M-MX660P P. U. \$ 11,078.00	11,078.00
1242 1111A111X001012 0007	1 Proyector Mca. Benq M-MX660P P. U. \$ 11,078.00	11,078.00
1242 1111A111X001012 0008	1 Proyector Mca. Benq M-MX660P P. U. \$ 11,078.00	11,078.00
1242 1111A111X001012 0009	1 Proyector Mca. Benq M-MX660P P. U. \$ 11,078.00	11,078.00
1242 1111A111X001012 0010	1 Proyector Mca. Benq M-MX660P P. U. \$ 11,078.00	11,078.00
1242 1111A111X001012 0011	1 Proyector Mca. Benq M-MX660P P. U. \$ 11,078.00	11,078.00
1242 1111A111X001012 0012	1 Proyector Mca. Benq M-MX660P P. U. \$ 11,078.00	11,078.00
1242 1111A111X001012 0013	1 Proyector Mca. Benq M-MX660P P. U. \$ 11,078.00	11,078.00
1242 1111A111X001012 0014	1 Proyector Mca. Benq M-MX660P P. U. \$ 11,078.00	11,078.00
1242 1111A111X001012 0015	1 Proyector Mca. Benq M-MX660P P. U. \$ 11,078.00	11,078.00
1242 1111A111X001012 0016	1 Pantalla de Proyección P. U. \$ 5,104.00	5,104.00
1242 1111A111X001012 0017	1 Pantalla de Proyección P. U. \$ 5,104.00	5,104.00
1242 1111A111X001012 0018	1 Pantalla de Proyección P. U. \$ 5,104.00	5,104.00
1242 1111A111X001012 0019	1 Pantalla de Proyección P. U. \$ 5,104.00	5,104.00
1242 1111A111X001012 0020	1 Pantalla de Proyección P. U. \$ 5,104.00	5,104.00
1242 1111A111X001012 0021	1 Pantalla de Proyección P. U. \$ 5,104.00	5,104.00
1242 1111A111X001012 0022	1 Pantalla de Proyección P. U. \$ 5,104.00	5,104.00
1242 1111A111X001012 0023	1 Pantalla de Proyección P. U. \$ 5,104.00	5,104.00
1242 1111A111X001012 0024	1 Pantalla de Proyección P. U. \$ 5,104.00	5,104.00
1242 1111A111X001012 0025	1 Pantalla de Proyección P. U. \$ 5,104.00	5,104.00
1242 1111A111X001012 0026	1 Pantalla de Proyección P. U. \$ 5,104.00	5,104.00
1242 1111A111X001012 0027	1 Pantalla de Proyección P. U. \$ 5,104.00	5,104.00
1242 1111A111X001012 0028	1 Pantalla de Proyección P. U. \$ 5,104.00	5,104.00
1242 1111A111X001012 0029	1 Pantalla de Proyección P. U. \$ 5,104.00	5,104.00
1242 1111A111X001012 0030	1 Pantalla de Proyección P. U. \$ 5,104.00	5,104.00
1242 1111A111X001012 0031	1 Pantalla de Proyección P. U. \$ 5,104.00	5,104.00



**GOBIERNO CONSTITUCIONAL DEL ESTADO DE CHIAPAS**  
**COLEGIO DE ESTUDIOS CIENTÍFICOS Y TECNOLÓGICOS DEL ESTADO DE**  
**CHIAPAS**

**SISTEMA CONTABLE 2022**  
**RELACIÓN DE BIENES MUEBLES QUE COMPONEN SU PATRIMONIO**  
**Cuenta Pública al 31 de diciembre de 2022**

Página 150 de 248

Hora: 06:11:12p. m.

Fecha: 14/02/2023

Código	Descripción del Bien	Valor en Libros
1242 1111A111X001012 0032	1 Pantalla de Proyección P. U. \$ 5,104.00	5,104.00
1242 1111A111X001012 0033	1 Pantalla de Proyección P. U. \$ 5,104.00	5,104.00
1242 1111A111X001012 0034	1 Pantalla de Proyección P. U. \$ 5,104.00	5,104.00
1242 1111A111X001012 0035	1 Pantalla de Proyección P. U. \$ 5,104.00	5,104.00
1242 1111A111X001012 0036	1 Pantalla de Proyección P. U. \$ 5,104.00	5,104.00
1242 1111A111X001012 0037	1 Pantalla de Proyección P. U. \$ 5,104.00	5,104.00
1242 1111A111X001012 0038	1 Pantalla de Proyección P. U. \$ 5,104.00	5,104.00
1242 1111A111X001012 0039	1 Pantalla de Proyección P. U. \$ 5,104.00	5,104.00
1242 1111A111X001012 0040	1 Pantalla de Proyección P. U. \$ 5,104.00	5,104.00
1242 1111A111X001012 0041	1 Pantalla de Proyección P. U. \$ 5,104.00	5,104.00
1242 1111A111X001012 0042	1 Pantalla de Proyección P. U. \$ 5,104.00	5,104.00
1242 1111A111X001012 0043	1 Pantalla de Proyección P. U. \$ 5,104.00	5,104.00
1242 1111A111X001012 0044	1 Pantalla de Proyección P. U. \$ 5,104.00	5,104.00
1242 1111A111X001012 0045	1 Pantalla de Proyección P. U. \$ 5,104.00	5,104.00
1242 1111A111X001012 0046	1 Pantalla de Proyección P. U. \$ 5,104.00	5,104.00
1242 1111A111X001012 0047	1 Pantalla de Proyección P. U. \$ 5,104.00	5,104.00
1242 1111A111X001012 0048	1 Pantalla de Proyección P. U. \$ 5,104.00	5,104.00
1242 1111A111X001012 0049	1 Pantalla de Proyección P. U. \$ 5,104.00	5,104.00
1242 1111A111X001012 0050	1 Pantalla de Proyección P. U. \$ 5,104.00	5,104.00
1242 1111A111X001012 0051	1 Pantalla de Proyección P. U. \$ 5,104.00	5,104.00
1242 1111A111X001012 0052	1 Pantalla de Proyección P. U. \$ 5,104.00	5,104.00
1242 1111A111X001012 0053	1 Pantalla de Proyección P. U. \$ 5,104.00	5,104.00
1242 1111A111X001012 0054	1 Pantalla de Proyección P. U. \$ 5,104.00	5,104.00
1242 1111A111X001012 0055	1 Pantalla de Proyección P. U. \$ 5,104.00	5,104.00
1242 1111A111X001013 0004	1 Cañón Modelo X303 P. U. \$ 11,078.00	11,078.00
1242 1111A111X001013 0005	1 Cañón Modelo X303 P. U. \$ 11,078.00	11,078.00
1242 1111A111X001013 0006	1 Cañón Modelo X303 P. U. \$ 11,078.00	11,078.00
1242 1111A111X001013 0007	1 Cañón Modelo X303 P. U. \$ 11,078.00	11,078.00
1242 1111A111X001013 0008	1 Cañón Modelo X303 P. U. \$ 11,078.00	11,078.00
1242 1111A111X001013 0009	1 Cañón Modelo X303 P. U. \$ 11,078.00	11,078.00
1242 1111A111X001013 0010	1 Cañón Modelo X303 P. U. \$ 11,078.00	11,078.00
1242 1111A111X001013 0011	1 Cañón Modelo X303 P. U. \$ 11,078.00	11,078.00
1242 1111A111X001013 0012	1 Cañón Modelo X303 P. U. \$ 11,078.00	11,078.00
1242 1111A111X001013 0013	1 Cañón Modelo X303 P. U. \$ 11,078.00	11,078.00
1242 1111A111X001013 0014	1 Cañón Modelo X303 P. U. \$ 11,078.00	11,078.00
1242 1111A111X001013 0015	1 Cañón Modelo X303 P. U. \$ 11,078.00	11,078.00
1242 1111A111X001013 0016	1 Cañón Modelo X303 P. U. \$ 11,078.00	11,078.00
1242 1111A111X001013 0017	1 Cañón Modelo X303 P. U. \$ 11,078.00	11,078.00
1242 1111A111X001013 0018	1 Cañón Modelo X303 P. U. \$ 11,078.00	11,078.00
1242 1111A111X001013 0019	1 Cañón Modelo X303 P. U. \$ 11,078.00	11,078.00
1242 1111A111X001013 0020	1 Cañón Modelo X303 P. U. \$ 11,078.00	11,078.00
1242 1111A111X001013 0021	1 Cañón Modelo X303 P. U. \$ 11,078.00	11,078.00

**GOBIERNO CONSTITUCIONAL DEL ESTADO DE CHIAPAS**  
**COLEGIO DE ESTUDIOS CIENTÍFICOS Y TECNOLÓGICOS DEL ESTADO DE**  
**CHIAPAS**

**SISTEMA CONTABLE 2022**  
**RELACIÓN DE BIENES MUEBLES QUE COMPONEN SU PATRIMONIO**  
**Cuenta Pública al 31 de diciembre de 2022**

Página 151 de 248

Hora: 06:11:12p. m.

Fecha: 14/02/2023

Código	Descripción del Bien	Valor en Libros
1242 1111A111X001013 0022	1 Cañón Modelo X303 P. U. \$ 11,078.00	11,078.00
1242 1111A111X001013 0023	1 Cañón Modelo X303 P. U. \$ 11,078.00	11,078.00
1242 1111A111X001013 0024	1 Cañón Modelo X303 P. U. \$ 11,078.00	11,078.00
1242 1111A111X001013 0025	1 Cañón Modelo X303 P. U. \$ 11,078.00	11,078.00
1242 1111A111X001013 0026	1 Cañón Modelo X303 P. U. \$ 11,078.00	11,078.00
1242 1111A111X001013 0027	1 Cañón Modelo X303 P. U. \$ 11,078.00	11,078.00
1242 1111A111X001013 0028	1 Cañón Modelo X303 P. U. \$ 11,078.00	11,078.00
1242 1111A111X001013 0029	1 Cañón Modelo X303 P. U. \$ 11,078.00	11,078.00
1242 1111A111X001013 0030	1 Cañón Modelo X303 P. U. \$ 11,078.00	11,078.00
1242 1111A111X001013 0031	1 Cañón Modelo X303 P. U. \$ 11,078.00	11,078.00
1242 1111A111X001013 0032	1 Cañón Modelo X303 P. U. \$ 11,078.00	11,078.00
1242 1111A111X001013 0033	1 Cañón Modelo X303 P. U. \$ 11,078.00	11,078.00
1242 1111A111X001013 0034	1 Cañón Modelo X303 P. U. \$ 11,078.00	11,078.00
1242 1111A111X001013 0035	1 Cañón Modelo X303 P. U. \$ 11,078.00	11,078.00
1242 1111A111X001013 0036	1 Cañón Modelo X303 P. U. \$ 11,078.00	11,078.00
1242 1111A111X001013 0037	1 Cañón Modelo X303 P. U. \$ 11,078.00	11,078.00
1242 1111A111X001013 0038	1 Cañón Modelo X303 P. U. \$ 11,078.00	11,078.00
1242 1111A111X001013 0039	1 Cañón Modelo X303 P. U. \$ 11,078.00	11,078.00
1242 1111A111X001013 0040	1 Cañón Modelo X303 P. U. \$ 11,078.00	11,078.00
1242 1111A111X001013 0041	1 Cañón Modelo X303 P. U. \$ 11,078.00	11,078.00
1242 1111A111X001013 0042	1 Cañón Modelo X303 P. U. \$ 11,078.00	11,078.00
1242 1111A111X001013 0043	1 Cañón Modelo X303 P. U. \$ 11,078.00	11,078.00
1242 1111A111X001013 0044	1 Cañón Modelo X303 P. U. \$ 11,078.00	11,078.00
1242 1111A111X001013 0045	1 Cañón Modelo X303 P. U. \$ 11,078.00	11,078.00
1242 1111A111X001013 0046	1 Cañón Modelo X303 P. U. \$ 11,078.00	11,078.00
1242 1111A111X001013 0047	1 Cañón Modelo X303 P. U. \$ 11,078.00	11,078.00
1242 1111A111X001013 0048	1 Cañón Modelo X303 P. U. \$ 11,078.00	11,078.00
1242 1111A111X001013 0049	1 Cañón Modelo X303 P. U. \$ 11,078.00	11,078.00
1242 1111A111X001013 0050	1 Cañón Modelo X303 P. U. \$ 11,078.00	11,078.00
1242 1111A111X001013 0051	1 Cañón Modelo X303 P. U. \$ 11,078.00	11,078.00
1242 1111A111X001013 0052	1 Cañón Modelo X303 P. U. \$ 11,078.00	11,078.00
1242 1111A111X001013 0053	1 Cañón Modelo X303 P. U. \$ 11,078.00	11,078.00
1242 1111A111X001013 0054	1 Cañón Modelo X303 P. U. \$ 11,078.00	11,078.00
1242 1111A111X001013 0055	1 Cañón Modelo X303 P. U. \$ 11,078.00	11,078.00
1242 1111A111X001013 0056	1 Cañón Modelo X303 P. U. \$ 11,078.00	11,078.00
1242 1111A111X001013 0057	1 Proyector Ben Q MX 618 ST P. U. \$ 8,700.00	8,700.00
1242 1111A111X001013 0058	1 Proyector Ben Q MX 618 ST P. U. \$ 8,700.00	8,700.00
1242 1111A111X001013 0059	1 Proyector Ben Q MX 618 ST P. U. \$ 8,700.00	8,700.00
1242 1111A111X001013 0060	1 Proyector Ben Q MX 618 ST P. U. \$ 8,700.00	8,700.00
1242 1111A111X001013 0061	1 Proyector Ben Q MX 618 ST P. U. \$ 8,700.00	8,700.00
1242 1111A111X001013 0062	1 Proyector Ben Q MX 618 ST P. U. \$ 8,700.00	8,700.00
1242 1111A111X001013 0063	1 Proyector Ben Q MX 618 ST P. U. \$ 8,700.00	8,700.00

**GOBIERNO CONSTITUCIONAL DEL ESTADO DE CHIAPAS**  
**COLEGIO DE ESTUDIOS CIENTÍFICOS Y TECNOLÓGICOS DEL ESTADO DE**  
**CHIAPAS**

**SISTEMA CONTABLE 2022**  
**RELACIÓN DE BIENES MUEBLES QUE COMPONEN SU PATRIMONIO**  
**Cuenta Pública al 31 de diciembre de 2022**

Página 152 de 248

Hora: 06:11:12p. m.

Fecha: 14/02/2023

Código	Descripción del Bien	Valor en Libros
1242 1111A111X001013 0064	1 Proyector Ben Q MX 618 ST P. U. \$ 8,700.00	8,700.00
1242 1111A111X001013 0065	1 Proyector Ben Q MX 618 ST P. U. \$ 8,700.00	8,700.00
1242 1111A111X001013 0066	1 Proyector Ben Q MX 618 ST P. U. \$ 8,700.00	8,700.00
1242 1111A111X001013 0067	1 Proyector Ben Q MX 618 ST P. U. \$ 8,700.00	8,700.00
1242 1111A111X001013 0068	1 Proyector Ben Q MX 618 ST P. U. \$ 8,700.00	8,700.00
1242 1111A111X001013 0069	1 Proyector Ben Q MX 618 ST P. U. \$ 8,700.00	8,700.00
1242 1111A111X001013 0070	1 Proyector Ben Q MX 618 ST P. U. \$ 8,700.00	8,700.00
1242 1111A111X001013 0071	1 Proyector Ben Q MX 618 ST P. U. \$ 8,700.00	8,700.00
1242 1111A111X001013 0072	1 Proyector Ben Q MX 618 ST P. U. \$ 8,700.00	8,700.00
1242 1111A111X001013 0073	1 Proyector Ben Q MX 618 ST P. U. \$ 8,700.00	8,700.00
1242 1111A111X001013 0074	1 Proyector Ben Q MX 618 ST P. U. \$ 8,700.00	8,700.00
1242 1111A111X001013 0075	1 Proyector Ben Q MX 618 ST P. U. \$ 8,700.00	8,700.00
1242 1111A111X001013 0076	1 Proyector Ben Q MX 618 ST P. U. \$ 8,700.00	8,700.00
1242 1111A111X001013 0077	1 Proyector Ben Q MX 618 ST P. U. \$ 8,700.00	8,700.00
1242 1111A111X001013 0078	1 Proyector Ben Q MX 618 ST P. U. \$ 8,700.00	8,700.00
1242 1111A111X001013 0079	1 Proyector Ben Q MX 618 ST P. U. \$ 8,700.00	8,700.00
1242 1111A111X001013 0080	1 Proyector Ben Q MX 618 ST P. U. \$ 8,700.00	8,700.00
1242 1111A111X001013 0081	1 Proyector Ben Q MX 618 ST P. U. \$ 8,700.00	8,700.00
1242 1111A111X001013 0082	1 Proyector Ben Q MX 618 ST P. U. \$ 8,700.00	8,700.00
1242 1111A111X001013 0083	1 Proyector Ben Q MX 618 ST P. U. \$ 8,700.00	8,700.00
1242 1111A111X001013 0084	1 Proyector Ben Q MX 618 ST P. U. \$ 8,700.00	8,700.00
1242 1111A111X001013 0085	1 Proyector Ben Q MX 618 ST P. U. \$ 8,700.00	8,700.00
1242 1111A111X001013 0086	1 Proyector Ben Q MX 618 ST P. U. \$ 8,700.00	8,700.00
1242 1111A111X001013 0087	1 Proyector Ben Q MX 618 ST P. U. \$ 8,700.00	8,700.00
1242 1111A111X001013 0088	1 Proyector Ben Q MX 618 ST P. U. \$ 8,700.00	8,700.00
1242 1111A111X001013 0089	1 Proyector Ben Q MX 618 ST P. U. \$ 8,700.00	8,700.00
1242 1111A111X001013 0090	1 Proyector Ben Q MX 618 ST P. U. \$ 8,700.00	8,700.00
1242 1114A311X001021 0002	1 Amplificador Poder P.U. \$28,785.51	28,785.51
1242 1114A311X001021 0003	1 Amplificador Poder P.U. \$28,785.52	28,785.52
1242 1114A311X001021 0006	1 Baffle Activo Inalambrico P. U. \$19,430.00	19,430.00
1242 1114A311X001021 0007	1 Baffle Activo Inalambrico P. U. \$19,430.00	19,430.00
1242 1114A311X001021 0008	1 Baffle Activo Inalambrico P. U. \$19,430.00	19,430.00
1242 1114A311X001021 0009	1 Baffle Activo Inalambrico P. U. \$19,430.00	19,430.00
1242 1114A311X001021 0010	1 Baffle Activo Inalambrico P. U. \$19,430.00	19,430.00
1242 1114A311X001021 0011	1 Baffle Activo Inalambrico P. U. \$19,430.00	19,430.00
1242 1114A311X001021 0012	1 Baffle Activo Inalambrico P. U. \$19,430.00	19,430.00
1242 1114A311X001021 0013	1 Baffle Activo Inalambrico P. U. \$19,430.00	19,430.00
1242 1114A311X001021 0014	1 Microfono Inálambrico P. U. \$11,148.76	11,148.76
1242 1114A311X001021 0015	1 Microfono Inálambrico P. U. \$11,148.76	11,148.76
1242 1114A311X001021 0016	1 Microfono Inálambrico P. U. \$11,148.76	11,148.76
1242 1114A311X001021 0017	1 Microfono Inálambrico P. U. \$11,148.76	11,148.76
1242 11174711Z001014 0004	1 Altavoz de 15"con amplificador y reproductor de Audio P. U. \$ 10,498.00	10,498.00

**GOBIERNO CONSTITUCIONAL DEL ESTADO DE CHIAPAS**  
**COLEGIO DE ESTUDIOS CIENTÍFICOS Y TECNOLÓGICOS DEL ESTADO DE**  
**CHIAPAS**

**SISTEMA CONTABLE 2022**  
**RELACIÓN DE BIENES MUEBLES QUE COMPONEN SU PATRIMONIO**  
**Cuenta Pública al 31 de diciembre de 2022**

Página 153 de 248

Hora: 06:11:12p. m.

Fecha: 14/02/2023

Código	Descripción del Bien	Valor en Libros
1242 11174711Z001014 0005	1 Altavoz de 15"con amplificador y reproductor de Audio P. U. \$ 10,498.00	10,498.00
1242 11174711Z001014 0006	1 Altavoz de 15"con amplificador y reproductor de Audio P. U. \$ 10,498.00	10,498.00
1242 11174711Z001014 0007	1 Altavoz de 15"con amplificador y reproductor de Audio P. U. \$ 10,498.00	10,498.00
1242 11174711Z001014 0008	1 Micrófono Inalambrico 2 canales UHF P. U \$ 3,248.00	3,248.00
1242 11174711Z001014 0009	1 Micrófono Inalambrico 2 canales UHF P. U \$ 3,248.00	3,248.00
1242 11174711Z001014 0010	1 Micrófono Inalambrico 2 canales UHF P. U \$ 3,248.00	3,248.00
1242 11174711Z001014 0011	1 Micrófono Inalambrico 2 canales UHF P. U \$ 3,248.00	3,248.00
1242 11174711Z001015 0004	1 Bafle Amplificado Plastificado P. U. \$ 4,132.60	4,132.60
1242 11174711Z001015 0005	1 Bafle Amplificado Plastificado P. U. \$ 4,132.60	4,132.60
1242 11174711Z001015 0006	1 Bafle Amplificado Plastificado P. U. \$ 4,132.60	4,132.60
1242 11174711Z001015 0007	1 Bafle Amplificado Plastificado P. U. \$ 4,132.60	4,132.60
1242 11174711Z001015 0008	1 Bafle Amplificado Plastificado P. U. \$ 4,132.60	4,132.60
1242 11174711Z001015 0009	1 Bafle Amplificado Plastificado P. U. \$ 4,132.60	4,132.60
1242 11174711Z001015 0010	1 Bafle Amplificado Plastificado P. U. \$ 4,132.60	4,132.60
1242 11174711Z001015 0011	1 Bafle Amplificado Plastificado P. U. \$ 4,132.60	4,132.60
1242 11174711Z001015 0012	1 Bafle Amplificado Plastificado P. U. \$ 4,132.60	4,132.60
1242 11174711Z001015 0013	1 Bafle Amplificado Plastificado P. U. \$ 4,132.60	4,132.60
1242 11174711Z001015 0014	1 Bafle Amplificado Plastificado P. U. \$ 4,132.60	4,132.60
1242 11174711Z001015 0015	1 Bafle Amplificado Plastificado P. U. \$ 4,132.60	4,132.60
1242 11174711Z001015 0016	1 Bafle Amplificado Plastificado P. U. \$ 4,132.60	4,132.60
1242 11174711Z001015 0017	1 Bafle Amplificado Plastificado P. U. \$ 4,132.60	4,132.60
1242 11174711Z001015 0018	1 Bafle Amplificado Plastificado P. U. \$ 4,132.60	4,132.60
1242 11174711Z001015 0019	1 Bafle Amplificado Plastificado P. U. \$ 4,132.60	4,132.60
1242 11174711Z001015 0020	1 Bafle Amplificado Plastificado P. U. \$ 4,132.60	4,132.60
1242 11174711Z001015 0021	1 Bafle Amplificado Plastificado P. U. \$ 4,132.60	4,132.60
1242 11174711Z001015 0022	1 Bafle Amplificado Plastificado P. U. \$ 4,132.60	4,132.60
1242 11174711Z001015 0023	1 Bafle Amplificado Plastificado P. U. \$ 4,132.60	4,132.60
1242 11174711Z001015 0024	1 Bafle Amplificado Plastificado P. U. \$ 4,132.60	4,132.60
1242 11174711Z001015 0025	1 Bafle Amplificado Plastificado P. U. \$ 4,132.60	4,132.60
1242 11174711Z001015 0026	1 Bafle Amplificado Plastificado P. U. \$ 4,132.60	4,132.60
1242 11174711Z001015 0027	1 Bafle Amplificado Plastificado P. U. \$ 4,132.60	4,132.60
1242 11174711Z001015 0028	1 Bafle Amplificado Plastificado P. U. \$ 4,132.60	4,132.60
1242 11174711Z001015 0029	1 Bafle Amplificado Plastificado P. U. \$ 4,132.61	4,132.61
1242 11174711Z001015 0030	1 Bafle Amplificado Plastificado P. U. \$ 4,132.61	4,132.61
1242 11174711Z001015 0031	1 Bafle Amplificado Plastificado P. U. \$ 4,132.61	4,132.61
1242 11174711Z001015 0032	1 Bafle Amplificado Plastificado P. U. \$ 4,132.61	4,132.61
1242 11174711Z001015 0033	1 Bafle Amplificado Plastificado P. U. \$ 4,132.61	4,132.61
1242 11174711Z001015 0034	1 Bafle Amplificado Plastificado P. U. \$ 4,132.61	4,132.61
1242 11174711Z001015 0035	1 Bafle Amplificado Plastificado P. U. \$ 4,132.61	4,132.61
1242 11174711Z001015 0036	1 Bafle Amplificado Plastificado P. U. \$ 4,132.61	4,132.61
1242 11174711Z001015 0037	1 Bafle Amplificado Plastificado P. U. \$ 4,132.61	4,132.61
1242 11174711Z001015 0038	1 Bafle Amplificado Plastificado P. U. \$ 4,132.61	4,132.61

**GOBIERNO CONSTITUCIONAL DEL ESTADO DE CHIAPAS**  
**COLEGIO DE ESTUDIOS CIENTÍFICOS Y TECNOLÓGICOS DEL ESTADO DE**  
**CHIAPAS**

**SISTEMA CONTABLE 2022**

**RELACIÓN DE BIENES MUEBLES QUE COMPONEN SU PATRIMONIO**  
**Cuenta Pública al 31 de diciembre de 2022**

Página 154 de 248

Hora: 06:11:12p. m.

Fecha: 14/02/2023

Código	Descripción del Bien	Valor en Libros
1242 11174711Z001015 0039	1 Bafle Amplificado Plastificado P. U. \$ 4,132.61	4,132.61
1242 11174711Z001015 0040	1 Bafle Amplificado Plastificado P. U. \$ 4,132.61	4,132.61
1242 11174711Z001015 0041	1 Bafle Amplificado Plastificado P. U. \$ 4,132.61	4,132.61
1242 11174711Z001015 0042	1 Bafle Amplificado Plastificado P. U. \$ 4,132.61	4,132.61
1242 11174711Z001015 0043	1 Bafle Amplificado Plastificado P. U. \$ 4,132.61	4,132.61
1242 11174711Z001015 0044	1 Bafle Amplificado Plastificado P. U. \$ 4,132.61	4,132.61
1242 11174711Z001015 0045	1 Bafle Amplificado Plastificado P. U. \$ 4,132.61	4,132.61
1242 11174711Z001015 0046	1 Bafle Amplificado Plastificado P. U. \$ 4,132.61	4,132.61
1242 11174711Z001015 0047	1 Bafle Amplificado Plastificado P. U. \$ 4,132.61	4,132.61
1242 11174711Z001020 0002	Pantalla de Proyección Eléctrica con Control Remoto P. U. \$39,905.40	39,905.40
1242 1117AY11Y001011 0002	1 Bafle Marca Autec M-ABISP-111	2,500.00
1242 1117AY11Y001011 0003	1 Bafle Marca Autec M-ABISP-111	2,500.00
1242 1117AY11Y001013 0002	Amplificador de Audio (Incluye juego de bafles con tripie y jgo de Micrófonos)	10,500.00
1242 1117AY11Y001015 0003	1 Equipo de Lámpara de Neón P. U. \$ 3000.00	3,000.00
1242 1117AY11Y001015 0004	1 Equipo de Lámpara de Neón P. U. \$ 3000.00	3,000.00
1242 1117AY11Y001015 0005	1 Equipo de Lámpara de Neón P. U. \$ 3000.00	3,000.00
1242 1117AY11Y001015 0006	1 Equipo de Lámpara de Neón P. U. \$ 3000.00	3,000.00
1242 1117AY11Y001016 0002	Cañón Proyector Modelo X24 P. U. \$ 12,785.00	12,785.00
1242 1117AY11Y001018 0002	Proyector Marca BENQ. 3500 P. U. \$ 13,340.00	13,340.00
1242 12159199W001016 0002	Proyector Optoma Mod BR-323 P. U. \$ 10,500.00	10,500.00
1242 12159199W001016 0004	1 Videoprojector Epson P. U. \$ 7,911.20	7,911.20
1242 12159199W001016 0005	1 Videoprojector Epson P. U. \$ 7,911.20	7,911.20
1242 12159199W001016 0006	1 Videoprojector Epson P. U. \$ 7,911.20	7,911.20
1242 12159199W001018 0004	Videoprojector Benq MS527 P. U. \$10,092.00	10,092.00
1242 12159199W001018 0005	1 Proyector M-IN112XA P. U. \$ 7,142.86	7,142.86
1242 12159199W001018 0006	1 Proyector M-IN112XA P. U. \$ 7,142.86	7,142.86
1242 12159199W001018 0007	1 Proyector M-IN112XA P. U. \$ 7,142.86	7,142.86
1242 12159199W001018 0008	1 Proyector M-IN112XA P. U. \$ 7,142.86	7,142.86
1242 12159199W001018 0009	1 Proyector M-IN112XA P. U. \$ 7,142.86	7,142.86
1242 12159199W001018 0010	1 Proyector M-IN112XA P. U. \$ 7,142.85	7,142.85
1242 12159199W001018 0011	1 Proyector M-IN112XA P. U. \$ 7,142.85	7,142.85
1242 12159199W001020 0005	1 Video Proyector Mca. Benq M-MS550 P. U. \$10,499.99	10,499.99
1242 12159199W001020 0006	1 Video Proyector Mca. Benq M-MS550 P. U. \$10,499.99	10,499.99
1242 12159199W001020 0007	1 Video Proyector Mca. Benq M-MS550 P. U. \$10,499.99	10,499.99
1242 12159199W001020 0008	1 Video Proyector Mca. Benq M-MS550 P. U. \$10,499.99	10,499.99
1242 12159199W001020 0009	1 Video Proyector Mca. Benq M-MS550 P. U. \$10,499.99	10,499.99
1242 12159199W001020 0010	1 Video Proyector Mca. Benq M-MS550 P. U. \$10,499.99	10,499.99
1242 12159199W001020 0011	1 Video Proyector Mca. Benq M-MS550 P. U. \$10,499.99	10,499.99
1242 12159199W001020 0012	1 Video Proyector Mca. Benq M-MS550 P. U. \$10,499.99	10,499.99
1242 12159199W001020 0013	1 Video Proyector Mca. Benq M-MS550 P. U. \$10,499.99	10,499.99
1242 12159199W001020 0014	1 Video Proyector Mca. Benq M-MS550 P. U. \$10,499.99	10,499.99
1242 12159199W001020 0015	1 Video Proyector Mca. Benq M-MS550 P. U. \$10,499.99	10,499.99

**GOBIERNO CONSTITUCIONAL DEL ESTADO DE CHIAPAS**  
**COLEGIO DE ESTUDIOS CIENTÍFICOS Y TECNOLÓGICOS DEL ESTADO DE**  
**CHIAPAS**

**SISTEMA CONTABLE 2022**  
**RELACIÓN DE BIENES MUEBLES QUE COMPONEN SU PATRIMONIO**  
**Cuenta Pública al 31 de diciembre de 2022**

Página 155 de 248

Hora: 06:11:12p. m.

Fecha: 14/02/2023

Código	Descripción del Bien	Valor en Libros
1242 12159199W001020 0016	1 Video Proyector Mca. Benq M-MS550 P. U. \$10,499.99	10,499.99
1242 12159199W001020 0017	1 Video Proyector Mca. Benq M-MS550 P. U. \$10,499.99	10,499.99
1242 12159199W001020 0018	1 Video Proyector Mca. Benq M-MS550 P. U. \$10,499.99	10,499.99
1242 12159199W001020 0019	1 Video Proyector Mca. Benq M-MS550 P. U. \$10,499.99	10,499.99
1242 12159199W001020 0020	1 Video Proyector Mca. Benq M-MS550 P. U. \$10,499.99	10,499.99
1242 12159199W001020 0021	1 Video Proyector Mca. Benq M-MS550 P. U. \$10,499.99	10,499.99
1242 12159199W001020 0022	1 Video Proyector Mca. Benq M-MS550 P. U. \$10,499.99	10,499.99
1242 12159199W001020 0023	1 Video Proyector Mca. Benq M-MS550 P. U. \$10,499.99	10,499.99
1242 12159199W001020 0024	1 Video Proyector Mca. Benq M-MS550 P. U. \$10,499.99	10,499.99
1242 12159199W001020 0025	1 Video Proyector Mca. Benq M-MS550 P. U. \$10,499.99	10,499.99
1242 12159199W001020 0026	1 Video Proyector Mca. Benq M-MS550 P. U. \$10,499.99	10,499.99
1242 12159199W001020 0027	1 Video Proyector Mca. Benq M-MS550 P. U. \$10,500.00	10,500.00
1242 12159199W001020 0028	1 Video Proyector Mca. Benq M-MS550 P. U. \$10,500.00	10,500.00
1242 12159199W001020 0029	1 Video Proyector Mca. Benq M-MS550 P. U. \$10,500.00	10,500.00
1242 12159199W001020 0030	1 Video Proyector Mca. Benq M-MS550 P. U. \$10,500.00	10,500.00
1242 12159199W001020 0031	1 Video Proyector Mca. Benq M-MS550 P. U. \$10,500.00	10,500.00
1242 12159199W001020 0032	1 Video Proyector Mca. Benq M-MS550 P. U. \$10,500.00	10,500.00
1242 12159199W001020 0033	1 Video Proyector Mca. Benq M-MS550 P. U. \$10,500.00	10,500.00
1242 12159199W001020 0034	1 Video Proyector Mca. Benq M-MS550 P. U. \$10,500.00	10,500.00
1242 12159199W001020 0035	1 Video Proyector Mca. Benq M-MS550 P. U. \$10,500.00	10,500.00
1242 12159199W001020 0036	1 Video Proyector Mca. Benq M-MS550 P. U. \$10,500.00	10,500.00
1242 12159199W001020 0037	1 Video Proyector Mca. Benq M-MS550 P. U. \$10,500.00	10,500.00
1242 12159199W001020 0038	1 Video Proyector Mca. Benq M-MS550 P. U. \$10,500.00	10,500.00
1242 12159199W001020 0039	1 Video Proyector Mca. Benq M-MS550 P. U. \$10,500.00	10,500.00
1242 12159199W001020 0040	1 Video Proyector Mca. Benq M-MS550 P. U. \$10,500.00	10,500.00
1242 12159199W001020 0041	1 Video Proyector Mca. Benq M-MS550 P. U. \$10,500.00	10,500.00
1242 12159199W001020 0042	1 Video Proyector Mca. Benq M-MS550 P. U. \$10,500.00	10,500.00
1242 12159199W001020 0043	1 Video Proyector Mca. Benq M-MS550 P. U. \$10,500.00	10,500.00
1242 12159199W001020 0044	1 Video Proyector Mca. Benq M-MS550 P. U. \$10,500.00	10,500.00
1242 12159199W001020 0045	1 Video Proyector Mca. Benq M-MS550 P. U. \$10,500.00	10,500.00
1242 12159199W001020 0046	1 Video Proyector Mca. Benq M-MS550 P. U. \$10,500.00	10,500.00
1242 12159199W001020 0047	1 Video Proyector Mca. Benq M-MS550 P. U. \$10,500.00	10,500.00
1242 12159199W001020 0048	1 Video Proyector Mca. Benq M-MS550 P. U. \$10,500.00	10,500.00
1242 12159199W001020 0049	1 Video Proyector Mca. Benq M-MS550 P. U. \$10,500.00	10,500.00
1242 12159199W001020 0050	1 Video Proyector Mca. Benq M-MS550 P. U. \$10,500.00	10,500.00
1242 12159199W001020 0051	1 Video Proyector Mca. Benq M-ME612 P. U. \$17,550.00	17,550.00
1242 12159199W001020 0052	1 Video Proyector Mca. Benq M-ME612 P. U. \$17,550.00	17,550.00
1242 12159199W001020 0053	1 Video Proyector Mca. Benq M-ME612 P. U. \$17,550.00	17,550.00
1242 12159199W001020 0054	1 Video Proyector Mca. Benq M-ME612 P. U. \$17,550.00	17,550.00
1242 12159199W001020 0055	1 Video Proyector Mca. Benq M-ME612 P. U. \$17,550.00	17,550.00
1242 12159199W001020 0056	1 Video Proyector Mca. Benq M-ME612 P. U. \$17,550.00	17,550.00
1242 12159199W001020 0057	1 Video Proyector Mca. Benq M-ME612 P. U. \$17,550.00	17,550.00



**GOBIERNO CONSTITUCIONAL DEL ESTADO DE CHIAPAS**  
**COLEGIO DE ESTUDIOS CIENTÍFICOS Y TECNOLÓGICOS DEL ESTADO DE**  
**CHIAPAS**

**SISTEMA CONTABLE 2022**  
**RELACIÓN DE BIENES MUEBLES QUE COMPONEN SU PATRIMONIO**  
**Cuenta Pública al 31 de diciembre de 2022**

Página 156 de 248

Hora: 06:11:12p. m.

Fecha: 14/02/2023

Código	Descripción del Bien	Valor en Libros
1242 12159199W001020 0058	1 Video Proyector Mca. Benq M-ME612 P. U. \$17,550.00	17,550.00
1242 12159199W001020 0059	1 Video Proyector Mca. Benq M-ME612 P. U. \$17,550.00	17,550.00
1242 12159199W001020 0060	1 Video Proyector Mca. Benq M-SX765 P. U. \$40,749.98	40,749.98
1242 12159199W001020 0061	1 Video Proyector Mca. Benq M-SX765 P. U. \$40,749.97	40,749.97
1242 12159199W001021 0003	1 Pantalla Interactiva de 65 pulgadas P. U. \$201,376.00	201,376.00
1242 12159199W001021 0004	1 Pantalla Interactiva de 65 pulgadas P. U. \$201,376.00	201,376.00
1242 12159199W001021 0005	1 Pantalla Interactiva de 65 pulgadas P. U. \$201,376.00	201,376.00
1242 12159199W001021 0006	1 Pantalla Interactiva de 65 pulgadas P. U. \$201,376.00	201,376.00
1242 12159199W001021 0007	1 Pantalla Interactiva de 65 pulgadas P. U. \$201,376.00	201,376.00
1242 12159199W001021 0008	1 Pantalla Interactiva de 65 pulgadas P. U. \$201,376.00	201,376.00
1242 12159199W001021 0009	1 Pantalla Interactiva de 65 pulgadas P. U. \$201,376.00	201,376.00
1242 12159199W001021 0010	1 Pantalla Interactiva de 65 pulgadas P. U. \$201,376.00	201,376.00
1242 12159199W001021 0011	1 Pantalla Interactiva de 65 pulgadas P. U. \$201,376.00	201,376.00
1242 12159199W001021 0012	1 Pantalla Interactiva de 65 pulgadas P. U. \$201,376.00	201,376.00
1242 12159199W001021 0013	1 Pantalla Interactiva de 65 pulgadas P. U. \$201,376.00	201,376.00
1242 12159199W001021 0014	1 Pantalla Interactiva de 65 pulgadas P. U. \$201,376.00	201,376.00
1242 12159199W001021 0015	1 Pantalla Interactiva de 65 pulgadas P. U. \$201,376.00	201,376.00
1242 12159199W001021 0016	1 Pantalla Interactiva de 65 pulgadas P. U. \$201,376.00	201,376.00
1242 12159199W001021 0017	1 Pantalla Interactiva de 65 pulgadas P. U. \$201,376.00	201,376.00
1242 12159199W001021 0018	1 Pantalla Interactiva de 65 pulgadas P. U. \$201,376.00	201,376.00
1242 12159199W001021 0019	1 Pantalla Interactiva de 65 pulgadas P. U. \$201,376.00	201,376.00
1242 12159199W001021 0020	1 Pantalla Interactiva de 65 pulgadas P. U. \$201,376.00	201,376.00
1242 12159199W001021 0021	1 Pantalla Interactiva de 65 pulgadas P. U. \$201,376.00	201,376.00
1242 12159199W001021 0022	1 Pantalla Interactiva de 65 pulgadas P. U. \$201,376.00	201,376.00
1242 12159199W001021 0023	1 Pantalla Interactiva de 65 pulgadas P. U. \$201,376.00	201,376.00
1242 12159199W001021 0024	1 Pantalla Interactiva de 65 pulgadas P. U. \$201,376.00	201,376.00
1242 12159199W001021 0025	1 Pantalla Interactiva de 65 pulgadas P. U. \$201,376.00	201,376.00
1242 12159199W001021 0026	1 Pantalla Interactiva de 65 pulgadas P. U. \$201,376.00	201,376.00
1242 12159199W001021 0027	1 Pantalla Interactiva de 65 pulgadas P. U. \$201,376.00	201,376.00
1242 12159199W001021 0028	1 Pantalla Interactiva de 65 pulgadas P. U. \$201,376.00	201,376.00
1242 12159199W001021 0029	1 Pantalla Interactiva de 65 pulgadas P. U. \$201,376.00	201,376.00
1242 12159199W001021 0030	1 Pantalla Interactiva de 65 pulgadas P. U. \$201,376.00	201,376.00
1242 12159199W001021 0031	1 Pantalla Interactiva de 65 pulgadas P. U. \$201,376.00	201,376.00
1242 12159199W001021 0032	1 Pantalla Interactiva de 65 pulgadas P. U. \$201,376.00	201,376.00
1242 12159199W001021 0033	1 Pantalla Interactiva de 65 pulgadas P. U. \$201,376.00	201,376.00
1242 12159199W001021 0034	1 Pantalla Interactiva de 65 pulgadas P. U. \$201,376.00	201,376.00
1242 12159199W001021 0035	1 Pantalla Interactiva de 65 pulgadas P. U. \$201,376.00	201,376.00
1242 12159199W001021 0036	1 Pantalla Interactiva de 65 pulgadas P. U. \$201,376.00	201,376.00
1242 12159199W001021 0037	1 Pantalla Interactiva de 65 pulgadas P. U. \$201,376.00	201,376.00
1242 12159199W001021 0038	1 Pantalla Interactiva de 65 pulgadas P. U. \$201,376.00	201,376.00
1242 12159199W001021 0039	1 Pantalla Interactiva de 65 pulgadas P. U. \$201,376.00	201,376.00
1242 12159199W001021 0040	1 Pantalla Interactiva de 65 pulgadas P. U. \$201,376.00	201,376.00



**GOBIERNO CONSTITUCIONAL DEL ESTADO DE CHIAPAS**  
**COLEGIO DE ESTUDIOS CIENTÍFICOS Y TECNOLÓGICOS DEL ESTADO DE**  
**CHIAPAS**

**SISTEMA CONTABLE 2022**  
**RELACIÓN DE BIENES MUEBLES QUE COMPONEN SU PATRIMONIO**  
**Cuenta Pública al 31 de diciembre de 2022**

Página 157 de 248

Hora: 06:11:12p. m.

Fecha: 14/02/2023

Código	Descripción del Bien	Valor en Libros
1242 12159199W001021 0041	1 Pantalla Interactiva de 65 pulgadas P. U. \$201,376.00	201,376.00
1242 12159199W001021 0042	1 Pantalla Interactiva de 65 pulgadas P. U. \$201,376.00	201,376.00
1242 12159199W001021 0043	1 Pantalla Interactiva de 65 pulgadas P. U. \$201,376.00	201,376.00
1242 12159199W001021 0044	1 Pantalla Interactiva de 65 pulgadas P. U. \$201,376.00	201,376.00
1242 12159199W001021 0045	1 Pantalla Interactiva de 65 pulgadas P. U. \$201,376.00	201,376.00
1242 12159199W001021 0046	1 Pantalla Interactiva de 65 pulgadas P. U. \$201,376.00	201,376.00
1242 12159199W001021 0047	1 Pantalla Interactiva de 65 pulgadas P. U. \$201,376.00	201,376.00
1242 12159199W001021 0048	1 Pantalla Interactiva de 65 pulgadas P. U. \$201,376.00	201,376.00
1242 12159199W001021 0049	1 Pantalla Interactiva de 65 pulgadas P. U. \$201,376.00	201,376.00
1242 12159199W001021 0050	1 Pantalla Interactiva de 65 pulgadas P. U. \$201,376.00	201,376.00
1242 12159512U006022 0002	1 VIDEO PROYECTOR DE 3500 LUMENES BENQ MODELO MH560 P.U.	26,332.00
1242 12159512U006022 0003	1 VIDEO PROYECTOR DE 3500 LUMENES BENQ MODELO MH560 P.U.	26,332.00
1242 12159512U006022 0004	1 VIDEO PROYECTOR DE 3500 LUMENES BENQ MODELO MH560 P.U.	26,332.00
1242 12159512U006022 0005	1 VIDEO PROYECTOR DE 3500 LUMENES BENQ MODELO MH560 P.U.	26,332.00
1242 12159512U006022 0006	1 VIDEO PROYECTOR DE 3500 LUMENES BENQ MODELO MH560 P.U.	26,332.00
1242 12159512U006022 0007	1 VIDEO PROYECTOR DE 3500 LUMENES BENQ MODELO MH560 P.U.	26,332.00
1242 12159512U006022 0008	1 VIDEO PROYECTOR DE 3500 LUMENES BENQ MODELO MH560 P.U.	26,332.00
1242 12159512U006022 0009	1 VIDEO PROYECTOR DE 3500 LUMENES BENQ MODELO MH560 P.U.	26,332.00
1242 12159512U006022 0010	1 VIDEO PROYECTOR DE 3500 LUMENES BENQ MODELO MH560 P.U.	26,332.00
1242 12159512U006022 0011	1 VIDEO PROYECTOR DE 3500 LUMENES BENQ MODELO MH560 P.U.	26,332.00
1242 12159512U006022 0012	1 VIDEO PROYECTOR DE 3500 LUMENES BENQ MODELO MH560 P.U.	26,332.00
1242 12159512U006022 0013	1 VIDEO PROYECTOR DE 3500 LUMENES BENQ MODELO MH560 P.U.	26,332.00
1242 12159512U006022 0014	1 VIDEO PROYECTOR DE 3500 LUMENES BENQ MODELO MH560 P.U.	26,332.00
1242 12159512U006022 0015	1 VIDEO PROYECTOR DE 3500 LUMENES BENQ MODELO MH560 P.U.	26,332.00
1242 12159512U006022 0016	1 VIDEO PROYECTOR DE 3500 LUMENES BENQ MODELO MH560 P.U.	26,332.00
1242 12159512U006022 0017	1 VIDEO PROYECTOR DE 3500 LUMENES BENQ MODELO MH560 P.U.	26,332.00
1242 12159512U006022 0018	1 VIDEO PROYECTOR DE 3500 LUMENES BENQ MODELO MH560 P.U.	26,332.00
1242 12159512U006022 0019	1 VIDEO PROYECTOR DE 3500 LUMENES BENQ MODELO MH560 P.U.	26,332.00
1242 12159512U006022 0020	1 VIDEO PROYECTOR DE 3500 LUMENES BENQ MODELO MH560 P.U.	26,332.00
1242 12159512U006022 0021	1 VIDEO PROYECTOR DE 3500 LUMENES BENQ MODELO MH560 P.U.	26,332.00
1242 12159512U006022 0022	1 VIDEO PROYECTOR DE 3500 LUMENES BENQ MODELO MH560 P.U.	26,332.00
1242 12159512U006022 0023	1 VIDEO PROYECTOR DE 3500 LUMENES BENQ MODELO MH560 P.U.	26,332.00
1242 12159512U006022 0024	1 VIDEO PROYECTOR DE 3500 LUMENES BENQ MODELO MH560 P.U.	26,332.00
1242 12159512U006022 0025	1 VIDEO PROYECTOR DE 3500 LUMENES BENQ MODELO MH560 P.U.	26,332.00
1242 12159512U006022 0026	1 VIDEO PROYECTOR DE 3500 LUMENES BENQ MODELO MH560 P.U.	26,332.00
1242 12159512U006022 0027	1 VIDEO PROYECTOR DE 3500 LUMENES BENQ MODELO MH560 P.U.	26,332.00
1242 12159512U006022 0028	1 VIDEO PROYECTOR DE 3500 LUMENES BENQ MODELO MH560 P.U.	26,332.00
1242 12159512U006022 0029	1 VIDEO PROYECTOR DE 3500 LUMENES BENQ MODELO MH560 P.U.	26,332.00
1242 12159512U006022 0030	1 VIDEO PROYECTOR DE 3500 LUMENES BENQ MODELO MH560 P.U.	26,332.00
1242 12159512U006022 0031	1 VIDEO PROYECTOR DE 3500 LUMENES BENQ MODELO MH560 P.U.	26,332.00
1242 12159512U006022 0032	1 VIDEO PROYECTOR DE 3500 LUMENES BENQ MODELO MH560 P.U.	26,332.00
1242 12159512U006022 0033	1 VIDEO PROYECTOR DE 3500 LUMENES BENQ MODELO MH560 P.U.	26,332.00

**GOBIERNO CONSTITUCIONAL DEL ESTADO DE CHIAPAS**  
**COLEGIO DE ESTUDIOS CIENTÍFICOS Y TECNOLÓGICOS DEL ESTADO DE**  
**CHIAPAS**

**SISTEMA CONTABLE 2022**  
**RELACIÓN DE BIENES MUEBLES QUE COMPONEN SU PATRIMONIO**  
**Cuenta Pública al 31 de diciembre de 2022**

Página 158 de 248

Hora: 06:11:12p. m.

Fecha: 14/02/2023

Código	Descripción del Bien	Valor en Libros
1242 12159512U006022 0034	1 VIDEO PROYECTOR DE 3500 LUMENES BENQ MODELO MH560 P.U.	26,332.00
1242 12159512U006022 0035	1 VIDEO PROYECTOR DE 3500 LUMENES BENQ MODELO MH560 P.U.	26,332.00
1242 12159512U006022 0036	1 VIDEO PROYECTOR DE 3500 LUMENES BENQ MODELO MH560 P.U.	26,332.00
1242 12159512U006022 0037	1 VIDEO PROYECTOR DE 3500 LUMENES BENQ MODELO MH560 P.U.	26,332.00
1242 12159512U006022 0038	1 VIDEO PROYECTOR DE 3500 LUMENES BENQ MODELO MH560 P.U.	26,332.00
1242 12159512U006022 0039	1 VIDEO PROYECTOR DE 3500 LUMENES BENQ MODELO MH560 P.U.	26,332.00
1242 12159512U006022 0040	1 VIDEO PROYECTOR DE 3500 LUMENES BENQ MODELO MH560 P.U.	26,332.00
1242 12159512U006022 0041	1 VIDEO PROYECTOR DE 3500 LUMENES BENQ MODELO MH560 P.U.	26,332.00
1242 12159512U006022 0042	1 VIDEO PROYECTOR DE 3500 LUMENES BENQ MODELO MH560 P.U.	26,332.00
1242 12159512U006022 0043	1 VIDEO PROYECTOR DE 3500 LUMENES BENQ MODELO MH560 P.U.	26,332.00
1242 12159512U006022 0044	1 VIDEO PROYECTOR DE 3500 LUMENES BENQ MODELO MH560 P.U.	26,332.00
1242 12159512U006022 0045	1 VIDEO PROYECTOR DE 3500 LUMENES BENQ MODELO MH560 P.U.	26,332.00
1242 12159512U006022 0046	1 VIDEO PROYECTOR DE 3500 LUMENES BENQ MODELO MH560 P.U.	26,332.00
1242 12159512U006022 0047	1 PANTALLA INTERACTIVA MARCA BENQ MODELO RM6503 P.U. 220,570.67	220,570.67
1242 12159512U006022 0048	1 PANTALLA INTERACTIVA MARCA BENQ MODELO RM6503 P.U. 220,570.67	220,570.67
1242 12159512U006022 0049	1 PANTALLA INTERACTIVA MARCA BENQ MODELO RM6503 P.U. 220,570.67	220,570.67
1242 12159512U006022 0050	1 PANTALLA INTERACTIVA MARCA BENQ MODELO RM6503 P.U. 220,570.67	220,570.67
1242 12159512U006022 0051	1 PANTALLA INTERACTIVA MARCA BENQ MODELO RM6503 P.U. 220,570.67	220,570.67
1242 12159512U006022 0052	1 PANTALLA INTERACTIVA MARCA BENQ MODELO RM6503 P.U. 220,570.67	220,570.67
1242 12159512U006022 0053	1 PANTALLA INTERACTIVA MARCA BENQ MODELO RM6503 P.U. 220,570.67	220,570.67
1242 12159512U006022 0054	1 PANTALLA INTERACTIVA MARCA BENQ MODELO RM6503 P.U. 220,570.67	220,570.67
1242 12159512U006022 0055	1 PANTALLA INTERACTIVA MARCA BENQ MODELO RM6503 P.U. 220,570.67	220,570.67
1242 12159512U006022 0056	1 PANTALLA INTERACTIVA MARCA BENQ MODELO RM6503 P.U. 220,570.67	220,570.67
1242 12159512U006022 0057	1 PANTALLA INTERACTIVA MARCA BENQ MODELO RM6503 P.U. 220,570.66	220,570.66
1242 12159512U006022 0058	1 PANTALLA INTERACTIVA MARCA BENQ MODELO RM6503 P.U. 220,570.66	220,570.66
1242 12159512U006022 0059	1 PANTALLA INTERACTIVA MARCA BENQ MODELO RM6503 P.U. 220,570.66	220,570.66
1242 12159512U006022 0060	1 PANTALLA INTERACTIVA MARCA BENQ MODELO RM6503 P.U. 220,570.66	220,570.66
1242 12159512U006022 0061	1 PANTALLA INTERACTIVA MARCA BENQ MODELO RM6503 P.U. 220,570.66	220,570.66
1242 12159512U006022 0062	1 VIDEO PROYECTOR DE TIRO CORTO P. U. \$26,332.00	26,332.00
1242 12159512U006022 0063	1 VIDEO PROYECTOR DE TIRO CORTO P. U. \$26,332.00	26,332.00
1242 12159512U006022 0064	1 VIDEO PROYECTOR DE TIRO CORTO P. U. \$26,332.00	26,332.00
1242 12159512U006022 0065	1 VIDEO PROYECTOR DE TIRO CORTO P. U. \$26,332.00	26,332.00
1242 12159512U006022 0066	1 PANTALLA INTERACTIVA PARA EDUCACION P. U. \$ 233,596.16	233,596.16
1242 12159512U006022 0067	1 PANTALLA INTERACTIVA PARA EDUCACION P. U. \$ 233,596.16	233,596.16
1242 12159512U006022 0068	1 PANTALLA INTERACTIVA PARA EDUCACION P. U. \$ 233,596.16	233,596.16
1242 1257A611W001015 0004	Proyector Marca Epson M-POWERLITE P. U. \$ 7,305.18	7,305.18
1242 1257A611W001015 0005	1 Video Proyector Optoma BR323 P. U. \$ 7,888.00	7,888.00
1242 1257A611W001015 0006	1 Video Proyector Optoma BR323 P. U. \$ 7,888.00	7,888.00
1242 1257A611W001015 0007	1 Proyector Benq. M-MS524 3200 LUM SVGA P. U. \$ 8,085.20	8,085.20
1242 1257A611W001015 0008	1 Proyector Benq. M-MS524 3200 LUM SVGA P. U. \$ 8,085.20	8,085.20
1242 1257A611W001017 0002	Videoprojector Benq DLP P. U. \$22,272.00	22,272.00
1242 1257A611W001018 0007	1 Proyector Portatil Tecnologia Single P. U. \$ 19,985.64	19,985.64

**GOBIERNO CONSTITUCIONAL DEL ESTADO DE CHIAPAS**  
**COLEGIO DE ESTUDIOS CIENTÍFICOS Y TECNOLÓGICOS DEL ESTADO DE**  
**CHIAPAS**

**SISTEMA CONTABLE 2022**  
**RELACIÓN DE BIENES MUEBLES QUE COMPONEN SU PATRIMONIO**  
**Cuenta Pública al 31 de diciembre de 2022**

Página 159 de 248

Hora: 06:11:12p. m.

Fecha: 14/02/2023

Código	Descripción del Bien	Valor en Libros
1242 1257A611W001018 0008	1 Proyector Portatil Tecnologia Single P. U. \$ 19,985.64	19,985.64
1242 1257A611W001018 0009	1 Proyector Portatil Tecnologia Single P. U. \$ 19,985.64	19,985.64
1242 1257A611W001018 0010	1 Proyector Portatil Tecnologia Single P. U. \$ 19,985.64	19,985.64
1242 1257A611W001018 0011	Proyectores P. U. \$ 78,880.00	78,880.00
1242 1257A611W001018 0012	Proyectores P. U. \$ 78,880.00	78,880.00
1242 1257A611W001018 0013	Proyectores P. U. \$ 78,880.00	78,880.00
1242 1257A611W001018 0014	Proyectores P. U. \$ 78,880.00	78,880.00
1242 1257A611W001018 0015	Proyectores P. U. \$ 78,880.00	78,880.00
1242 1257A611W001018 0016	Proyectores P. U. \$ 78,880.00	78,880.00
1242 1257A611W001018 0017	Proyectores P. U. \$ 78,880.00	78,880.00
1242 1257A611W001018 0018	Proyectores P. U. \$ 78,880.00	78,880.00
1242 1257A611W001018 0019	Proyectores P. U. \$ 78,880.00	78,880.00
1242 1257A611W001018 0020	Proyectores P. U. \$ 78,880.00	78,880.00
1242 1257A611W001018 0021	Proyectores P. U. \$ 78,880.00	78,880.00
1242 1257A611W001018 0022	Proyectores P. U. \$ 78,880.00	78,880.00
1242 1257A611W001018 0023	Proyectores P. U. \$ 78,880.00	78,880.00
1242 1257A611W001018 0024	Proyectores P. U. \$ 78,880.00	78,880.00
1242 1257A611W001018 0025	Proyectores P. U. \$ 78,880.00	78,880.00
1242 1257A611W001018 0026	Proyectores P. U. \$ 78,880.00	78,880.00
1242 1257A611W001018 0027	Proyectores P. U. \$ 78,880.00	78,880.00
1242 1257A611W001018 0028	Proyectores P. U. \$ 78,880.00	78,880.00
1242 1257A611W001018 0029	Proyectores P. U. \$ 78,880.00	78,880.00
1242 1257A611W001018 0030	Proyectores P. U. \$ 78,880.00	78,880.00
1242 1257A611W001018 0031	Proyectores P. U. \$ 78,880.00	78,880.00
1242 1257A611W001018 0032	Proyectores P. U. \$ 78,880.00	78,880.00
1242 1257A611W001018 0033	Proyectores P. U. \$ 78,880.00	78,880.00
1242 1257A611W001018 0034	Proyectores P. U. \$ 78,880.00	78,880.00
1242 1257A611W001018 0035	Proyectores P. U. \$ 78,880.00	78,880.00
1242 1257A611W001018 0036	Proyectores P. U. \$ 78,880.00	78,880.00
1242 1257A611W001018 0037	Proyectores P. U. \$ 78,880.00	78,880.00
1242 1257A611W001018 0038	Proyectores P. U. \$ 78,880.00	78,880.00
1242 1257A611W001018 0039	Proyectores P. U. \$ 78,880.00	78,880.00
1242 1257A611W001018 0040	Proyectores P. U. \$ 78,880.00	78,880.00
1242 1257A611W001018 0041	Proyectores P. U. \$ 78,880.00	78,880.00
1242 1257A611W001018 0042	Proyectores P. U. \$ 78,880.00	78,880.00
1242 1257A611W001018 0043	Proyectores P. U. \$ 78,880.00	78,880.00
1242 1257A611W001018 0044	Proyectores P. U. \$ 78,880.00	78,880.00
1242 1257A611W001018 0045	Proyectores P. U. \$ 78,880.00	78,880.00
1242 1257A611W001018 0046	Proyectores P. U. \$ 78,880.00	78,880.00
1242 1257A611W001018 0047	Proyectores P. U. \$ 78,880.00	78,880.00
1242 1257A611W001018 0048	Proyectores P. U. \$ 78,880.00	78,880.00
1242 1257A611W001018 0049	Proyectores P. U. \$ 78,880.00	78,880.00

**GOBIERNO CONSTITUCIONAL DEL ESTADO DE CHIAPAS**  
**COLEGIO DE ESTUDIOS CIENTÍFICOS Y TECNOLÓGICOS DEL ESTADO DE**  
**CHIAPAS**

**SISTEMA CONTABLE 2022**  
**RELACIÓN DE BIENES MUEBLES QUE COMPONEN SU PATRIMONIO**  
**Cuenta Pública al 31 de diciembre de 2022**

Página 160 de 248

Hora: 06:11:12p. m.

Fecha: 14/02/2023

Código	Descripción del Bien	Valor en Libros
1242 1257A611W001018 0050	Proyectores P. U. \$ 78,880.00	78,880.00
1242 1257A611W001018 0051	Proyectores P. U. \$ 78,880.00	78,880.00
1242 1257A611W001018 0052	Proyectores P. U. \$ 78,880.00	78,880.00
1242 1257A611W001018 0053	Proyectores P. U. \$ 78,880.00	78,880.00
1242 1257A611W001018 0054	Proyectores P. U. \$ 78,880.00	78,880.00
1242 1257A611W001018 0055	Proyectores P. U. \$ 78,880.00	78,880.00
1242 1257A611W001018 0056	Proyectores P. U. \$ 78,880.00	78,880.00
1242 1257A611W001018 0057	Proyectores P. U. \$ 78,880.00	78,880.00
1242 1257A611W001018 0058	Proyectores P. U. \$ 78,880.00	78,880.00
1242 1257A611W001018 0059	Proyectores P. U. \$ 78,880.00	78,880.00
1242 1257A611W001018 0060	Proyectores P. U. \$ 78,880.00	78,880.00
1242 1257A611W001018 0061	Bocinas Logitech P. U. \$ 53,360.00	53,360.00
1242 1257A611W001018 0062	Bocinas Logitech P. U. \$ 53,360.00	53,360.00
1242 1257A611W001018 0063	Bocinas Logitech P. U. \$ 53,360.00	53,360.00
1242 1257A611W001018 0064	Bocinas Logitech P. U. \$ 53,360.00	53,360.00
1242 1257A611W001018 0065	Bocinas Logitech P. U. \$ 53,360.00	53,360.00
1242 1257A611W001018 0066	Bocinas Logitech P. U. \$ 53,360.00	53,360.00
1242 1257A611W001018 0067	Bocinas Logitech P. U. \$ 53,360.00	53,360.00
1242 1257A611W001018 0068	Bocinas Logitech P. U. \$ 53,360.00	53,360.00
1242 1257A611W001018 0069	Bocinas Logitech P. U. \$ 53,360.00	53,360.00
1242 1257A611W001018 0070	Bocinas Logitech P. U. \$ 53,360.00	53,360.00
1242 1257A611W001018 0071	Bocinas Logitech P. U. \$ 53,360.00	53,360.00
1242 1257A611W001018 0072	Bocinas Logitech P. U. \$ 53,360.00	53,360.00
1242 1257A611W001018 0073	Bocinas Logitech P. U. \$ 53,360.00	53,360.00
1242 1257A611W001018 0074	Bocinas Logitech P. U. \$ 53,360.00	53,360.00
1242 1257A611W001018 0075	Bocinas Logitech P. U. \$ 53,360.00	53,360.00
1242 1257A611W001018 0076	Bocinas Logitech P. U. \$ 53,360.00	53,360.00
1242 1257A611W001018 0077	Bocinas Logitech P. U. \$ 53,360.00	53,360.00
1242 1257A611W001018 0078	Bocinas Logitech P. U. \$ 53,360.00	53,360.00
1242 1257A611W001018 0079	Bocinas Logitech P. U. \$ 53,360.00	53,360.00
1242 1257A611W001018 0080	Bocinas Logitech P. U. \$ 53,360.00	53,360.00
1242 1257A611W001018 0081	Bocinas Logitech P. U. \$ 53,360.00	53,360.00
1242 1257A611W001018 0082	Bocinas Logitech P. U. \$ 53,360.00	53,360.00
1242 1257A611W001018 0083	Bocinas Logitech P. U. \$ 53,360.00	53,360.00
1242 1257A611W001018 0084	Bocinas Logitech P. U. \$ 53,360.00	53,360.00
1242 1257A611W001018 0085	Bocinas Logitech P. U. \$ 53,360.00	53,360.00
1242 1257A611W001018 0086	Bocinas Logitech P. U. \$ 53,360.00	53,360.00
1242 1257A611W001018 0087	Bocinas Logitech P. U. \$ 53,360.00	53,360.00
1242 1257A611W001018 0088	Bocinas Logitech P. U. \$ 53,360.00	53,360.00
1242 1257A611W001018 0089	Bocinas Logitech P. U. \$ 53,360.00	53,360.00
1242 1257A611W001018 0090	Bocinas Logitech P. U. \$ 53,360.00	53,360.00
1242 1257A611W001018 0091	Bocinas Logitech P. U. \$ 53,360.00	53,360.00

**GOBIERNO CONSTITUCIONAL DEL ESTADO DE CHIAPAS**  
**COLEGIO DE ESTUDIOS CIENTÍFICOS Y TECNOLÓGICOS DEL ESTADO DE**  
**CHIAPAS**

**SISTEMA CONTABLE 2022**  
**RELACIÓN DE BIENES MUEBLES QUE COMPONEN SU PATRIMONIO**  
**Cuenta Pública al 31 de diciembre de 2022**

Página 161 de 248

Hora: 06:11:12p. m.

Fecha: 14/02/2023

Código	Descripción del Bien	Valor en Libros
1242 1257A611W001018 0092	Bocinas Logitech P. U. \$ 53,360.00	53,360.00
1242 1257A611W001018 0093	Bocinas Logitech P. U. \$ 53,360.00	53,360.00
1242 1257A611W001018 0094	Bocinas Logitech P. U. \$ 53,360.00	53,360.00
1242 1257A611W001018 0095	Bocinas Logitech P. U. \$ 53,360.00	53,360.00
1242 1257A611W001018 0096	Bocinas Logitech P. U. \$ 53,360.00	53,360.00
1242 1257A611W001018 0097	Bocinas Logitech P. U. \$ 53,360.00	53,360.00
1242 1257A611W001018 0098	Bocinas Logitech P. U. \$ 53,360.00	53,360.00
1242 1257A611W001018 0099	Bocinas Logitech P. U. \$ 53,360.00	53,360.00
1242 1257A611W001018 0100	Bocinas Logitech P. U. \$ 53,360.00	53,360.00
1242 1257A611W001018 0101	Bocinas Logitech P. U. \$ 53,360.00	53,360.00
1242 1257A611W001018 0102	Bocinas Logitech P. U. \$ 53,360.00	53,360.00
1242 1257A611W001018 0103	Bocinas Logitech P. U. \$ 53,360.00	53,360.00
1242 1257A611W001018 0104	Bocinas Logitech P. U. \$ 53,360.00	53,360.00
1242 1257A611W001018 0105	Bocinas Logitech P. U. \$ 53,360.00	53,360.00
1242 1257A611W001018 0106	Bocinas Logitech P. U. \$ 53,360.00	53,360.00
1242 1257A611W001018 0107	Bocinas Logitech P. U. \$ 53,360.00	53,360.00
1242 1257A611W001018 0108	Bocinas Logitech P. U. \$ 53,360.00	53,360.00
1242 1257A611W001018 0109	Bocinas Logitech P. U. \$ 53,360.00	53,360.00
1242 1257A611W001018 0110	Bocinas Logitech P. U. \$ 53,360.00	53,360.00
1242 3111A111X001007 0001	1 Cámara Fotográfica Digital	9,999.25
1242 3111A111X001010 0003	1 Cámara Fotográfica	3,200.05
1242 31174711Z001014 0002	Camara Fotografica m-EOS P.U. \$ 42,000.00	42,000.00
1242 31174711Z001015 0002	Cámara Reflex 20.2 Megapixeles P. U. \$ 25,173.04	25,173.04
1242 31174711Z001015 0006	1 Flash Speedlite Versatil P. U. \$ 7, 237.39	7,237.39
1242 31174711Z001015 0007	1 Flash Speedlite Versatil P. U. \$ 7, 237.39	7,237.39
1242 31174711Z001015 0008	1 Grabadora de Voz Pantalla LCD P. U. \$ 2,561.96	2,561.96
1242 31174711Z001015 0009	1 Grabadora de Voz Pantalla LCD P. U. \$ 2,561.96	2,561.96
1242 31174711Z001015 0010	1 Videocámara Profesional Pantalla LCD P. U. \$ 97,611.07	97,611.07
1242 31174711Z001015 0011	1 Videocámara Profesional Pantalla LCD P. U. \$ 97,611.07	97,611.07
1242 32159599W001018 0002	Cámara Nikon Z7 con lente 30mm-70mm P. U. \$ 133,000.00	133,000.00
1242 32159599W001018 0003	Cámara Nikon Z7 con lente 30mm-70mm P. U. \$ 132,999.99	132,999.99
1242 32159599W001018 0004	Videocámara Sony PXW-Z150 P. U. \$ 90,000.00	90,000.00
1242 32159599W001018 0005	Videocámara Sony PXW-Z150 P. U. \$ 90,000.01	90,000.01
1242 32159599W001018 0010	Drone DJI Inspire 1 Pro Black P. U. \$ 122,000.00	122,000.00
1242 32159599W001018 0011	1 Videocámara Canon XF305 P. U. \$134,000.00	134,000.00
1242 32159599W001018 0012	1 Videocámara Canon XF305 P. U. \$134,000.00	134,000.00
1242 32159599W001018 0013	1 Cámara GOPRO Black8 P. U. \$ 9,000.07	9,000.07
1242 32159599W001018 0014	1 Cámara GOPRO Black8 P. U. \$ 9,000.07	9,000.07
1242 32159599W001018 0015	1 Estabilizador de Cámara DJIRONIN P. U. \$ 30,000.00	30,000.00
1242 32159599W001018 0016	1 Estabilizador de Cámara DJIRONIN P. U. \$ 30,000.00	30,000.00
1242 32159599W001018 0017	1 Estabilizador de Cámara DJIRONIN P. U. \$ 30,000.00	30,000.00
1242 32159599W001018 0018	1 Estabilizador de Cámara DJIRONIN P. U. \$ 30,000.00	30,000.00

**GOBIERNO CONSTITUCIONAL DEL ESTADO DE CHIAPAS**  
**COLEGIO DE ESTUDIOS CIENTÍFICOS Y TECNOLÓGICOS DEL ESTADO DE**  
**CHIAPAS**

**SISTEMA CONTABLE 2022**  
**RELACIÓN DE BIENES MUEBLES QUE COMPONEN SU PATRIMONIO**  
**Cuenta Pública al 31 de diciembre de 2022**

Página 162 de 248

Hora: 06:11:12p. m.

Fecha: 14/02/2023

Código	Descripción del Bien	Valor en Libros
1242 32159599W001018 0019	1 Estabilizador DJIRONIN P. U. \$ 18,400.00	18,400.00
1242 32159599W001018 0020	1 Estabilizador DJIRONIN P. U. \$ 18,400.00	18,400.00
1242 9111A111X001010 0004	1 Laboratorio de Robótica	709,751.90
1242 9111A111X001010 0005	1 Pizarrón Electrónico P. U. \$11,330.01	11,330.01
1242 9111A111X001010 0006	1 Pizarrón Electrónico P. U. \$11,330.01	11,330.01
1242 9111A111X001010 0007	1 Pizarrón Electrónico P. U. \$11,330.01	11,330.01
1242 9111A111X001010 0008	1 Pizarrón Electrónico P. U. \$11,330.01	11,330.01
1242 9111A111X001010 0009	1 Pizarrón Electrónico P. U. \$11,330.01	11,330.01
1242 9111A111X001010 0010	1 Pizarrón Electrónico P. U. \$11,330.01	11,330.01
1242 9111A111X001010 0011	1 Pizarrón Electrónico P. U. \$11,330.01	11,330.01
1242 9111A111X001010 0012	1 Pizarrón Electrónico P. U. \$11,330.01	11,330.01
1242 9111A111X001010 0013	1 Pizarrón Electrónico P. U. \$11,330.01	11,330.01
1242 9111A111X001010 0014	1 Pizarrón Electrónico P. U. \$11,330.01	11,330.01
1242 9111A111X001010 0015	1 Pizarrón Electrónico P. U. \$11,330.01	11,330.01
1242 9111A111X001010 0016	1 Pizarrón Electrónico P. U. \$11,330.01	11,330.01
1242 9111A111X001010 0017	1 Pizarrón Electrónico P. U. \$11,330.01	11,330.01
1242 9111A111X001010 0018	1 Pizarrón Electrónico P. U. \$11,330.01	11,330.01
1242 9111A111X001010 0019	1 Pizarrón Electrónico P. U. \$11,330.01	11,330.01
1242 9111A111X001010 0020	1 Pizarrón Electrónico P. U. \$11,330.01	11,330.01
1242 9111A111X001010 0021	1 Pizarrón Electrónico P. U. \$11,330.01	11,330.01
1242 9111A111X001010 0022	1 Pizarrón Electrónico P. U. \$11,330.01	11,330.01
1242 9111A111X001010 0023	1 Pizarrón Electrónico P. U. \$11,330.01	11,330.01
1242 9111A111X001010 0024	1 Pizarrón Electrónico P. U. \$11,330.01	11,330.01
1242 9111A111X001010 0025	1 Pizarrón Electrónico P. U. \$11,330.01	11,330.01
1242 9111A111X001010 0026	1 Pizarrón Electrónico P. U. \$11,330.01	11,330.01
1242 9111A111X001010 0027	1 Pizarrón Electrónico P. U. \$11,330.01	11,330.01
1242 9111A111X001010 0028	1 Pizarrón Electrónico P. U. \$11,330.01	11,330.01
1242 9111A111X001010 0029	1 Pizarrón Electrónico P. U. \$11,330.01	11,330.01
1242 9111A111X001010 0030	1 Pizarrón Electrónico P. U. \$11,330.01	11,330.01
1242 9111A111X001010 0031	1 Pizarrón Electrónico P. U. \$11,330.01	11,330.01
1242 9111A111X001010 0032	1 Pizarrón Electrónico P. U. \$11,330.01	11,330.01
1242 9111A111X001010 0033	1 Pizarrón Electrónico P. U. \$11,330.01	11,330.01
1242 9111A111X001010 0034	1 Pizarrón Electrónico P. U. \$11,330.01	11,330.01
1242 9111A111X001010 0035	1 Pizarrón Electrónico P. U. \$11,330.01	11,330.01
1242 9111A111X001010 0036	1 Pizarrón Electrónico P. U. \$11,330.01	11,330.01
1242 9111A111X001010 0037	1 Pizarrón Electrónico P. U. \$11,330.01	11,330.01
1242 9111A111X001010 0038	1 Pizarrón Electrónico P. U. \$11,330.01	11,330.01
1242 9111A111X001010 0039	1 Laboratorio de Robótica	498,606.87
1242 9111A111X001010 0040	1 Laboratorio de Robótica	498,606.87
1242 9111A111X001010 0041	1 Laboratorio de Robótica	498,606.87
1242 9111A111X001010 0042	1 Laboratorio de Robótica	498,606.87
1242 9111A111X001010 0043	1 Laboratorio de Robótica	498,606.87



**GOBIERNO CONSTITUCIONAL DEL ESTADO DE CHIAPAS**  
**COLEGIO DE ESTUDIOS CIENTÍFICOS Y TECNOLÓGICOS DEL ESTADO DE**  
**CHIAPAS**

**SISTEMA CONTABLE 2022**  
**RELACIÓN DE BIENES MUEBLES QUE COMPONEN SU PATRIMONIO**  
**Cuenta Pública al 31 de diciembre de 2022**

Página 163 de 248

Hora: 06:11:12p. m.

Fecha: 14/02/2023

Código	Descripción del Bien	Valor en Libros
1242 9111A111X001010 0044	1 Laboratorio de Robótica	498,606.87
1242 9111A111X001010 0045	1 Laboratorio de Robótica	498,606.87
1242 9111A111X001011 0002	1 Pizarrón Metálico Color Blanco de 900 x 300 mm	3,248.00
1242 9111A111X001011 0003	1 Pizarrón Metálico Color Blanco de 900 x 300 mm	3,248.00
1242 9111A111X001011 0004	1 Pizarrón Metálico Color Blanco de 900 x 300 mm	3,248.00
1242 9111A111X001011 0005	1 Pizarrón Metálico Color Blanco de 900 x 300 mm	3,248.00
1242 9111A111X001011 0006	1 Pizarrón Metálico Color Blanco de 900 x 300 mm	3,248.00
1242 9111A111X001011 0007	1 Pizarrón Metálico Color Blanco de 900 x 300 mm	3,248.00
1242 9111A111X001011 0008	1 Pizarrón Metálico Color Blanco de 900 x 300 mm	3,248.00
1242 9111A111X001011 0009	1 Pizarrón Metálico Color Blanco de 900 x 300 mm	3,248.00
1242 9111A111X001011 0010	1 Pizarrón Metálico Color Blanco de 900 x 300 mm	3,248.00
1242 9111A111X001011 0011	1 Pizarrón Metálico Color Blanco de 900 x 300 mm	3,248.00
1242 9111A111X001011 0012	1 Pizarrón Metálico Color Blanco de 900 x 300 mm	3,248.00
1242 9111A111X001011 0013	1 Pizarrón Metálico Color Blanco de 900 x 300 mm	3,248.00
1242 9111A111X001011 0014	1 Pizarrón Metálico Color Blanco de 900 x 300 mm	3,248.00
1242 9111A111X001011 0015	1 Pizarrón Metálico Color Blanco de 900 x 300 mm	3,248.00
1242 9111A111X001011 0016	1 Pizarrón Metálico Color Blanco de 900 x 300 mm	3,248.00
1242 9111A111X001011 0017	1 Pizarrón Metálico Color Blanco de 900 x 300 mm	3,248.00
1242 9111A111X001011 0018	1 Pizarrón Metálico Color Blanco de 900 x 300 mm	3,248.00
1242 9111A111X001011 0019	1 Pizarrón Metálico Color Blanco de 900 x 300 mm	3,248.00
1242 9111A111X001011 0020	1 Pizarrón Metálico Color Blanco de 900 x 300 mm	3,248.00
1242 9111A111X001011 0021	1 Pizarrón Metálico Color Blanco de 900 x 300 mm	3,248.00
1242 9111A111X001011 0022	1 Pizarrón Metálico Color Blanco de 900 x 300 mm	3,248.00
1242 9111A111X001011 0023	1 Pizarrón Metálico Color Blanco de 900 x 300 mm	3,248.00
1242 9111A111X001011 0024	1 Pizarrón Metálico Color Blanco de 900 x 300 mm	3,248.00
1242 9111A111X001011 0025	1 Pizarrón Metálico Color Blanco de 900 x 300 mm	3,248.00
1242 9111A111X001011 0026	1 Pizarrón Metálico Color Blanco de 900 x 300 mm	3,248.00
1242 9111A111X001011 0027	1 Pizarrón Metálico Color Blanco de 900 x 300 mm	3,248.00
1242 9111A111X001011 0028	1 Pizarrón Metálico Color Blanco de 900 x 300 mm	3,248.00
1242 9111A111X001011 0029	1 Pizarrón Metálico Color Blanco de 900 x 300 mm	3,248.00
1242 9111A111X001011 0030	1 Pizarrón Metálico Color Blanco de 900 x 300 mm	3,248.00
1242 9111A111X001011 0031	1 Pizarrón Metálico Color Blanco de 900 x 300 mm	3,248.00
1242 9111A111X001011 0032	1 Pizarrón Metálico Color Blanco de 900 x 300 mm	3,248.00
1242 9111A111X001011 0033	1 Pizarrón Metálico Color Blanco de 900 x 300 mm	3,248.00
1242 9111A111X001011 0034	1 Pizarrón Metálico Color Blanco de 900 x 300 mm	3,248.00
1242 9111A111X001011 0035	1 Pizarrón Metálico Color Blanco de 900 x 300 mm	3,248.00
1242 9111A111X001011 0036	1 Pizarrón Metálico Color Blanco de 900 x 300 mm	3,248.00
1242 9111A111X001011 0037	1 Pizarrón Metálico Color Blanco de 900 x 300 mm	3,248.00
1242 9111A111X001011 0038	1 Pizarrón Metálico Color Blanco de 900 x 300 mm	3,248.00
1242 9111A111X001011 0039	1 Pizarrón Metálico Color Blanco de 900 x 300 mm	3,248.00
1242 9111A111X001011 0040	1 Pizarrón Metálico Color Blanco de 900 x 300 mm	3,248.00
1242 9111A111X001011 0041	1 Pizarrón Metálico Color Blanco de 900 x 300 mm	3,248.00



**GOBIERNO CONSTITUCIONAL DEL ESTADO DE CHIAPAS**  
**COLEGIO DE ESTUDIOS CIENTÍFICOS Y TECNOLÓGICOS DEL ESTADO DE**  
**CHIAPAS**

**SISTEMA CONTABLE 2022**  
**RELACIÓN DE BIENES MUEBLES QUE COMPONEN SU PATRIMONIO**  
**Cuenta Pública al 31 de diciembre de 2022**

Página 164 de 248

Hora: 06:11:12p. m.

Fecha: 14/02/2023

Código	Descripción del Bien	Valor en Libros
1242 9111A111X001011 0042	1 Pizarrón Metálico Color Blanco de 900 x 300 mm	3,248.00
1242 9111A111X001011 0043	1 Pizarrón Metálico Color Blanco de 900 x 300 mm	3,248.00
1242 9111A111X001011 0044	1 Pizarrón Metálico Color Blanco de 900 x 300 mm	3,248.00
1242 9111A111X001011 0045	1 Pizarrón Metálico Color Blanco de 900 x 300 mm	3,248.00
1242 9111A111X001011 0046	1 Pizarrón Metálico Color Blanco de 900 x 300 mm	3,248.00
1242 9111A111X001011 0047	1 Pizarrón Metálico Color Blanco de 900 x 300 mm	3,248.00
1242 9111A111X001011 0048	1 Pizarrón Metálico Color Blanco de 900 x 300 mm	3,248.00
1242 9111A111X001011 0049	1 Pizarrón Metálico Color Blanco de 900 x 300 mm	3,248.00
1242 9111A111X001011 0050	1 Pizarrón Metálico Color Blanco de 900 x 300 mm	3,248.00
1242 9111A111X001011 0051	1 Pizarrón Metálico Color Blanco de 900 x 300 mm	3,248.00
1242 9111A111X001011 0052	1 Pizarrón Metálico Color Blanco de 900 x 300 mm	3,248.00
1242 9111A111X001011 0053	1 Pizarrón Metálico Color Blanco de 900 x 300 mm	3,248.00
1242 9111A111X001011 0054	1 Pizarrón Metálico Color Blanco de 900 x 300 mm	3,248.00
1242 9111A111X001011 0055	1 Pizarrón Metálico Color Blanco de 900 x 300 mm	3,248.00
1242 9111A111X001011 0056	1 Pizarrón Metálico Color Blanco de 900 x 300 mm	3,248.00
1242 9111A111X001011 0057	1 Pizarrón Metálico Color Blanco de 900 x 300 mm	3,248.00
1242 9111A111X001011 0058	1 Pizarrón Metálico Color Blanco de 900 x 300 mm	3,248.00
1242 9111A111X001011 0059	1 Pizarrón Metálico Color Blanco de 900 x 300 mm	3,248.00
1242 9111A111X001011 0060	1 Pizarrón Metálico Color Blanco de 900 x 300 mm	3,248.00
1242 9111A111X001012 0009	1 Jgo de Temporada SACK ATTACK 2012-2013 P. U. \$ 72,059.20	72,059.20
1242 9111A111X001012 0010	1 Jgo de Temporada SACK ATTACK 2012-2013 P. U. \$ 72,059.20	72,059.20
1242 9111A111X001012 0011	1 Jgo de Temporada SACK ATTACK 2012-2013 P. U. \$ 72,059.20	72,059.20
1242 9111A111X001012 0012	1 Jgo de Temporada SACK ATTACK 2012-2013 P. U. \$ 72,059.20	72,059.20
1242 9111A111X001012 0013	1 Jgo de Temporada SACK ATTACK 2012-2013 P. U. \$ 72,059.20	72,059.20
1242 9111A111X001012 0014	1 Jgo de Temporada SACK ATTACK 2012-2013 P. U. \$ 72,059.20	72,059.20
1242 9111A111X001012 0015	1 Jgo de Temporada SACK ATTACK 2012-2013 P. U. \$ 72,059.20	72,059.20
1242 9111A111X001012 0016	1 Jgo de Temporada SACK ATTACK 2012-2013 P. U. \$ 72,059.20	72,059.20
1242 9111A111X001012 0017	1 Jgo de Temporada SACK ATTACK 2012-2013 P. U. \$ 72,059.20	72,059.20
1242 9111A111X001012 0018	1 Jgo de Temporada SACK ATTACK 2012-2013 P. U. \$ 72,059.20	72,059.20
1242 9111A111X001012 0019	1 Jgo de Temporada SACK ATTACK 2012-2013 P. U. \$ 72,059.20	72,059.20
1242 9111A111X001012 0020	1 Jgo de Temporada SACK ATTACK 2012-2013 P. U. \$ 72,059.20	72,059.20
1242 9111A111X001012 0021	1 Jgo de Temporada SACK ATTACK 2012-2013 P. U. \$ 72,059.20	72,059.20
1242 9111A111X001012 0022	1 Jgo de Temporada SACK ATTACK 2012-2013 P. U. \$ 72,059.20	72,059.20
1242 9111A111X001012 0023	1 Jgo de Temporada SACK ATTACK 2012-2013 P. U. \$ 72,059.20	72,059.20
1242 9111A111X001012 0024	1 Jgo de Temporada SACK ATTACK 2012-2013 P. U. \$ 72,059.20	72,059.20
1242 9111A111X001012 0025	1 Jgo de Temporada SACK ATTACK 2012-2013 P. U. \$ 72,059.20	72,059.20
1242 9111A111X001012 0026	1 Jgo de Temporada SACK ATTACK 2012-2013 P. U. \$ 72,059.20	72,059.20
1242 9111A111X001012 0027	1 Jgo de Temporada SACK ATTACK 2012-2013 P. U. \$ 72,059.20	72,059.20
1242 9111A111X001012 0028	1 Jgo de Temporada SACK ATTACK 2012-2013 P. U. \$ 72,059.20	72,059.20
1242 9111A111X001012 0029	1 Jgo de Temporada SACK ATTACK 2012-2013 P. U. \$ 72,059.20	72,059.20
1242 9111A111X001012 0030	1 Jgo de Temporada SACK ATTACK 2012-2013 P. U. \$ 72,059.20	72,059.20
1242 9111A111X001012 0031	1 Jgo de Temporada SACK ATTACK 2012-2013 P. U. \$ 72,059.20	72,059.20

**GOBIERNO CONSTITUCIONAL DEL ESTADO DE CHIAPAS**  
**COLEGIO DE ESTUDIOS CIENTÍFICOS Y TECNOLÓGICOS DEL ESTADO DE**  
**CHIAPAS**

**SISTEMA CONTABLE 2022**  
**RELACIÓN DE BIENES MUEBLES QUE COMPONEN SU PATRIMONIO**  
**Cuenta Pública al 31 de diciembre de 2022**

Página 165 de 248

Hora: 06:11:12p. m.

Fecha: 14/02/2023

Código	Descripción del Bien	Valor en Libros
1242 9111A111X001012 0032	1 Jgo de Temporada SACK ATTACK 2012-2013 P. U. \$ 72,059.20	72,059.20
1242 9111A111X001012 0033	1 Jgo de Temporada SACK ATTACK 2012-2013 P. U. \$ 72,059.20	72,059.20
1242 9111A111X001012 0034	1 Jgo de Temporada SACK ATTACK 2012-2013 P. U. \$ 72,059.20	72,059.20
1242 9111A111X001012 0035	1 Jgo de Temporada SACK ATTACK 2012-2013 P. U. \$ 72,059.20	72,059.20
1242 9111A111X001012 0036	1 Jgo de Temporada SACK ATTACK 2012-2013 P. U. \$ 72,059.20	72,059.20
1242 9111A111X001012 0037	1 Jgo de Temporada SACK ATTACK 2012-2013 P. U. \$ 72,059.20	72,059.20
1242 9111A111X001012 0038	1 Jgo de Temporada SACK ATTACK 2012-2013 P. U. \$ 72,059.20	72,059.20
1242 9111A111X001012 0039	1 Jgo de Temporada SACK ATTACK 2012-2013 P. U. \$ 72,059.20	72,059.20
1242 9111A111X001012 0040	1 Jgo de Temporada SACK ATTACK 2012-2013 P. U. \$ 72,059.20	72,059.20
1242 9111A111X001012 0041	1 Jgo de Temporada SACK ATTACK 2012-2013 P. U. \$ 72,059.20	72,059.20
1242 9111A111X001012 0042	1 Jgo de Temporada SACK ATTACK 2012-2013 P. U. \$ 72,059.20	72,059.20
1242 9111A111X001012 0043	1 Curricula p/Laboratorio de Robótica P. U. \$ 67,187.20	67,187.20
1242 9111A111X001012 0044	1 Curricula p/Laboratorio de Robótica P. U. \$ 67,187.20	67,187.20
1242 9111A111X001012 0045	1 Curricula p/Laboratorio de Robótica P. U. \$ 67,187.20	67,187.20
1242 9111A111X001012 0046	1 Curricula p/Laboratorio de Robótica P. U. \$ 67,187.20	67,187.20
1242 9111A111X001012 0047	1 Curricula p/Laboratorio de Robótica P. U. \$ 67,187.20	67,187.20
1242 9111A111X001012 0048	1 Curricula p/Laboratorio de Robótica P. U. \$ 67,187.20	67,187.20
1242 9111A111X001012 0049	1 Curricula p/Laboratorio de Robótica P. U. \$ 67,187.20	67,187.20
1242 9111A111X001012 0050	1 Curricula p/Laboratorio de Robótica P. U. \$ 67,187.20	67,187.20
1242 9111A111X001012 0051	1 Curricula p/Laboratorio de Robótica P. U. \$ 67,187.20	67,187.20
1242 9111A111X001012 0052	1 Curricula p/Laboratorio de Robótica P. U. \$ 67,187.20	67,187.20
1242 9111A111X001012 0053	1 Curricula p/Laboratorio de Robótica P. U. \$ 67,187.20	67,187.20
1242 9111A111X001012 0054	1 Curricula p/Laboratorio de Robótica P. U. \$ 67,187.20	67,187.20
1242 9111A111X001012 0055	1 Curricula p/Laboratorio de Robótica P. U. \$ 67,187.20	67,187.20
1242 9111A111X001012 0056	1 Curricula p/Laboratorio de Robótica P. U. \$ 67,187.20	67,187.20
1242 9111A111X001012 0057	1 Curricula p/Laboratorio de Robótica P. U. \$ 67,187.20	67,187.20
1242 9111A111X001012 0058	1 Curricula p/Laboratorio de Robótica P. U. \$ 67,187.20	67,187.20
1242 9111A111X001012 0059	1 Curricula p/Laboratorio de Robótica P. U. \$ 67,187.20	67,187.20
1242 9111A111X001012 0060	1 Curricula p/Laboratorio de Robótica P. U. \$ 67,187.20	67,187.20
1242 9111A111X001012 0061	1 Curricula p/Laboratorio de Robótica P. U. \$ 67,187.20	67,187.20
1242 9111A111X001012 0062	1 Curricula p/Laboratorio de Robótica P. U. \$ 67,187.20	67,187.20
1242 9111A111X001012 0063	1 Curricula p/Laboratorio de Robótica P. U. \$ 67,187.20	67,187.20
1242 9111A111X001012 0064	1 Curricula p/Laboratorio de Robótica P. U. \$ 67,187.20	67,187.20
1242 9111A111X001012 0065	1 Curricula p/Laboratorio de Robótica P. U. \$ 67,187.20	67,187.20
1242 9111A111X001012 0066	1 Curricula p/Laboratorio de Robótica P. U. \$ 67,187.20	67,187.20
1242 9111A111X001012 0067	1 Curricula p/Laboratorio de Robótica P. U. \$ 67,187.20	67,187.20
1242 9111A111X001012 0068	1 Curricula p/Laboratorio de Robótica P. U. \$ 67,187.20	67,187.20
1242 9111A111X001012 0069	1 Laboratorio de Robótica Vex Prof. Level Hight School P. U. \$ 361,978.00	361,978.00
1242 9111A111X001012 0070	1 Laboratorio de Robótica Vex Prof. Level Hight School P. U. \$ 361,978.00	361,978.00
1242 9111A111X001012 0071	1 Laboratorio de Robótica Vex Prof. Level Hight School P. U. \$ 361,978.00	361,978.00
1242 9111A111X001012 0072	1 Laboratorio de Robótica Vex Prof. Level Hight School P. U. \$ 361,978.00	361,978.00
1242 9111A111X001012 0073	1 Laboratorio de Robótica Vex Prof. Level Hight School P. U. \$ 361,978.00	361,978.00

**GOBIERNO CONSTITUCIONAL DEL ESTADO DE CHIAPAS**  
**COLEGIO DE ESTUDIOS CIENTÍFICOS Y TECNOLÓGICOS DEL ESTADO DE**  
**CHIAPAS**

**SISTEMA CONTABLE 2022**

**RELACIÓN DE BIENES MUEBLES QUE COMPONEN SU PATRIMONIO**  
**Cuenta Pública al 31 de diciembre de 2022**

Página 166 de 248

Hora: 06:11:12p. m.

Fecha: 14/02/2023

Código	Descripción del Bien	Valor en Libros
1242 9111A111X001012 0074	1 Laboratorio de Robótica Vex Prof. Level Hight School P. U. \$ 361,978.00	361,978.00
1242 9111A111X001012 0075	1 Laboratorio de Robótica Vex Prof. Level Hight School P. U. \$ 361,978.00	361,978.00
1242 9111A111X001012 0076	1 Laboratorio de Robótica Vex Prof. Level Hight School P. U. \$ 361,978.00	361,978.00
1242 9111A111X001012 0077	1 Laboratorio de Robótica Vex Prof. Level Hight School P. U. \$ 361,978.00	361,978.00
1242 9111A111X001012 0078	1 Laboratorio de Robótica Vex Prof. Level Hight School P. U. \$ 361,978.00	361,978.00
1242 9111A111X001012 0079	1 Laboratorio de Robótica Vex Prof. Level Hight School P. U. \$ 361,978.00	361,978.00
1242 9111A111X001012 0080	1 Laboratorio de Robótica Vex Prof. Level Hight School P. U. \$ 361,978.00	361,978.00
1242 9111A111X001012 0081	1 Laboratorio de Robótica Vex Prof. Level Hight School P. U. \$ 361,978.00	361,978.00
1242 9111A111X001012 0082	1 Laboratorio de Robótica Vex Prof. Level Hight School P. U. \$ 361,978.00	361,978.00
1242 9111A111X001012 0083	1 Laboratorio de Robótica Vex Prof. Level Hight School P. U. \$ 361,978.00	361,978.00
1242 9111A111X001012 0084	1 Laboratorio de Robótica Vex Prof. Level Hight School P. U. \$ 361,978.00	361,978.00
1242 9111A111X001012 0085	1 Laboratorio de Robótica Vex Prof. Level Hight School P. U. \$ 361,978.00	361,978.00
1242 9111A111X001012 0086	1 Laboratorio de Robótica Vex Prof. Level Hight School P. U. \$ 361,978.00	361,978.00
1242 9111A111X001012 0087	1 Laboratorio de Robótica Vex Prof. Level Hight School P. U. \$ 361,978.00	361,978.00
1242 9111A111X001012 0088	1 Laboratorio de Robótica Vex Prof. Level Hight School P. U. \$ 361,978.00	361,978.00
1242 9111A111X001012 0089	1 Laboratorio de Robótica Vex Prof. Level Hight School P. U. \$ 361,978.00	361,978.00
1242 9111A111X001012 0090	1 Laboratorio de Robótica Vex Prof. Level Hight School P. U. \$ 361,978.00	361,978.00
1242 9111A111X001012 0091	1 Laboratorio de Robótica Vex Prof. Level Hight School P. U. \$ 361,978.00	361,978.00
1242 9111A111X001012 0092	1 Laboratorio de Robótica Vex Prof. Level Hight School P. U. \$ 361,978.00	361,978.00
1242 9111A111X001012 0093	1 Laboratorio de Robótica Vex Prof. Level Hight School P. U. \$ 361,978.00	361,978.00
1242 9111A111X001012 0094	1 Laboratorio de Robótica Vex Prof. Level Hight School P. U. \$ 361,978.00	361,978.00
1242 9111A111X001012 0095	1 Mobiliario para Laboratorio de Robótica VEX-REEDUCA P. U. \$ 67,048.00	67,048.00
1242 9111A111X001012 0096	1 Mobiliario para Laboratorio de Robótica VEX-REEDUCA P. U. \$ 67,048.00	67,048.00
1242 9111A111X001012 0097	1 Mobiliario para Laboratorio de Robótica VEX-REEDUCA P. U. \$ 67,048.00	67,048.00
1242 9111A111X001012 0098	1 Mobiliario para Laboratorio de Robótica VEX-REEDUCA P. U. \$ 67,048.00	67,048.00
1242 9111A111X001012 0099	1 Mobiliario para Laboratorio de Robótica VEX-REEDUCA P. U. \$ 67,048.00	67,048.00
1242 9111A111X001012 0100	1 Mobiliario para Laboratorio de Robótica VEX-REEDUCA P. U. \$ 67,048.00	67,048.00
1242 9111A111X001012 0101	1 Mobiliario para Laboratorio de Robótica VEX-REEDUCA P. U. \$ 67,048.00	67,048.00
1242 9111A111X001012 0102	1 Mobiliario para Laboratorio de Robótica VEX-REEDUCA P. U. \$ 67,048.00	67,048.00
1242 9111A111X001012 0103	1 Mobiliario para Laboratorio de Robótica VEX-REEDUCA P. U. \$ 67,048.00	67,048.00
1242 9111A111X001012 0104	1 Mobiliario para Laboratorio de Robótica VEX-REEDUCA P. U. \$ 67,048.00	67,048.00
1242 9111A111X001012 0105	1 Mobiliario para Laboratorio de Robótica VEX-REEDUCA P. U. \$ 67,048.00	67,048.00
1242 9111A111X001012 0106	1 Mobiliario para Laboratorio de Robótica VEX-REEDUCA P. U. \$ 67,048.00	67,048.00
1242 9111A111X001012 0107	1 Mobiliario para Laboratorio de Robótica VEX-REEDUCA P. U. \$ 67,048.00	67,048.00
1242 9111A111X001012 0108	1 Mobiliario para Laboratorio de Robótica VEX-REEDUCA P. U. \$ 67,048.00	67,048.00
1242 9111A111X001012 0109	1 Mobiliario para Laboratorio de Robótica VEX-REEDUCA P. U. \$ 67,048.00	67,048.00
1242 9111A111X001012 0110	1 Mobiliario para Laboratorio de Robótica VEX-REEDUCA P. U. \$ 67,048.00	67,048.00
1242 9111A111X001012 0111	1 Mobiliario para Laboratorio de Robótica VEX-REEDUCA P. U. \$ 67,048.00	67,048.00
1242 9111A111X001012 0112	1 Mobiliario para Laboratorio de Robótica VEX-REEDUCA P. U. \$ 67,048.00	67,048.00
1242 9111A111X001012 0113	1 Mobiliario para Laboratorio de Robótica VEX-REEDUCA P. U. \$ 67,048.00	67,048.00
1242 9111A111X001012 0114	1 Mobiliario para Laboratorio de Robótica VEX-REEDUCA P. U. \$ 67,048.00	67,048.00
1242 9111A111X001012 0115	1 Mobiliario para Laboratorio de Robótica VEX-REEDUCA P. U. \$ 67,048.00	67,048.00

**GOBIERNO CONSTITUCIONAL DEL ESTADO DE CHIAPAS**  
**COLEGIO DE ESTUDIOS CIENTÍFICOS Y TECNOLÓGICOS DEL ESTADO DE**  
**CHIAPAS**

**SISTEMA CONTABLE 2022**

**RELACIÓN DE BIENES MUEBLES QUE COMPONEN SU PATRIMONIO**  
**Cuenta Pública al 31 de diciembre de 2022**

Página 167 de 248

Hora: 06:11:12p. m.

Fecha: 14/02/2023

Código	Descripción del Bien	Valor en Libros
1242 9111A111X001012 0116	1 Mobiliario para Laboratorio de Robótica VEX-REEDUCA P. U. \$ 67,048.00	67,048.00
1242 9111A111X001012 0117	1 Mobiliario para Laboratorio de Robótica VEX-REEDUCA P. U. \$ 67,048.00	67,048.00
1242 9111A111X001012 0118	1 Mobiliario para Laboratorio de Robótica VEX-REEDUCA P. U. \$ 67,048.00	67,048.00
1242 9111A111X001012 0119	1 Mobiliario para Laboratorio de Robótica VEX-REEDUCA P. U. \$ 67,048.00	67,048.00
1242 9111A111X001012 0120	1 Mobiliario para Laboratorio de Robótica VEX-REEDUCA P. U. \$ 67,048.00	67,048.00
1242 9111A111X001012 0121	1 Mobiliario para Laboratorio de Robótica VEX-REEDUCA P. U. \$ 67,048.00	67,048.00
1242 9111A111X001012 0122	1 Mobiliario para Laboratorio de Robótica VEX-REEDUCA P. U. \$ 67,048.00	67,048.00
1242 9111A111X001012 0123	1 Mobiliario para Laboratorio de Robótica VEX-REEDUCA P. U. \$ 67,048.00	67,048.00
1242 9111A111X001012 0124	1 Mobiliario para Laboratorio de Robótica VEX-REEDUCA P. U. \$ 67,048.00	67,048.00
1242 9111A111X001012 0125	1 Mobiliario para Laboratorio de Robótica VEX-REEDUCA P. U. \$ 67,048.00	67,048.00
1242 9111A111X001012 0126	1 Mobiliario para Laboratorio de Robótica VEX-REEDUCA P. U. \$ 67,048.00	67,048.00
1242 9111A111X001012 0127	1 Mobiliario para Laboratorio de Robótica VEX-REEDUCA P. U. \$ 67,048.00	67,048.00
1242 9111A111X001012 0128	1 Laboratorio de Robótica VEX Professional P.U. \$ 361,978.00	361,978.00
1242 9111A111X001012 0129	1 Laboratorio de Robótica VEX Professional P.U. \$ 361,978.00	361,978.00
1242 9111A111X001012 0130	1 Laboratorio de Robótica VEX Professional P.U. \$ 361,978.00	361,978.00
1242 9111A111X001012 0131	1 Laboratorio de Robótica VEX Professional P.U. \$ 361,978.00	361,978.00
1242 9111A111X001012 0132	1 Laboratorio de Robótica VEX Professional P.U. \$ 361,978.00	361,978.00
1242 9111A111X001012 0133	1 Laboratorio de Robótica VEX Professional P.U. \$ 361,978.00	361,978.00
1242 9111A111X001012 0134	1 Laboratorio de Robótica VEX Professional P.U. \$ 361,978.00	361,978.00
1242 9111A111X001012 0135	1 Jgo de Temporada SACK ATTACK Nivel Preparatoria P. U. \$ 72,059.20	72,059.20
1242 9111A111X001012 0136	1 Jgo de Temporada SACK ATTACK Nivel Preparatoria P. U. \$ 72,059.20	72,059.20
1242 9111A111X001012 0137	1 Jgo de Temporada SACK ATTACK Nivel Preparatoria P. U. \$ 72,059.20	72,059.20
1242 9111A111X001012 0138	1 Jgo de Temporada SACK ATTACK Nivel Preparatoria P. U. \$ 72,059.20	72,059.20
1242 9111A111X001012 0139	1 Jgo de Temporada SACK ATTACK Nivel Preparatoria P. U. \$ 72,059.20	72,059.20
1242 9111A111X001012 0140	1 Jgo de Temporada SACK ATTACK Nivel Preparatoria P. U. \$ 72,059.20	72,059.20
1242 9111A111X001012 0141	1 Jgo de Temporada SACK ATTACK Nivel Preparatoria P. U. \$ 72,059.20	72,059.20
1242 9111A111X001012 0142	1 Jgo de Temporada SACK ATTACK Nivel Preparatoria P. U. \$ 72,059.20	72,059.20
1242 9111A111X001012 0143	1 Jgo de Temporada SACK ATTACK Nivel Preparatoria P. U. \$ 72,059.20	72,059.20
1242 9111A111X001012 0144	1 Jgo de Temporada SACK ATTACK Nivel Preparatoria P. U. \$ 72,059.20	72,059.20
1242 9111A111X001012 0145	1 Curricula para Laboratorio de Robótica P. U. \$ 67,187.20	67,187.20
1242 9111A111X001012 0146	1 Curricula para Laboratorio de Robótica P. U. \$ 67,187.20	67,187.20
1242 9111A111X001012 0147	1 Curricula para Laboratorio de Robótica P. U. \$ 67,187.20	67,187.20
1242 9111A111X001012 0148	1 Curricula para Laboratorio de Robótica P. U. \$ 67,187.20	67,187.20
1242 9111A111X001012 0149	1 Curricula para Laboratorio de Robótica P. U. \$ 67,187.20	67,187.20
1242 9111A111X001012 0150	1 Curricula para Laboratorio de Robótica P. U. \$ 67,187.20	67,187.20
1242 9111A111X001012 0151	1 Curricula para Laboratorio de Robótica P. U. \$ 67,187.20	67,187.20
1242 9111A111X001013 0003	1 Pizarrón Interactivo Dual Board P. U. \$ 9,860.00	9,860.00
1242 9111A111X001013 0004	1 Pizarrón Interactivo Dual Board P. U. \$ 9,860.00	9,860.00
1242 9111A111X001013 0005	1 Pizarrón Interactivo Dual Board P. U. \$ 9,860.00	9,860.00
1242 9111A111X001013 0006	1 Pizarrón Interactivo Dual Board P. U. \$ 9,860.00	9,860.00
1242 9111A111X001013 0007	1 Pizarrón Interactivo Dual Board P. U. \$ 9,860.00	9,860.00
1242 9111A111X001013 0008	1 Pizarrón Interactivo Dual Board P. U. \$ 9,860.00	9,860.00

**GOBIERNO CONSTITUCIONAL DEL ESTADO DE CHIAPAS**  
**COLEGIO DE ESTUDIOS CIENTÍFICOS Y TECNOLÓGICOS DEL ESTADO DE**  
**CHIAPAS**

**SISTEMA CONTABLE 2022**  
**RELACIÓN DE BIENES MUEBLES QUE COMPONEN SU PATRIMONIO**  
**Cuenta Pública al 31 de diciembre de 2022**

Página 168 de 248

Hora: 06:11:12p. m.

Fecha: 14/02/2023

Código	Descripción del Bien	Valor en Libros
1242 9111A111X001013 0009	1 Pizarrón Interactivo Dual Board P. U. \$ 9,860.00	9,860.00
1242 9111A111X001013 0010	1 Pizarrón Interactivo Dual Board P. U. \$ 9,860.00	9,860.00
1242 9111A111X001013 0011	1 Pizarrón Interactivo Dual Board P. U. \$ 9,860.00	9,860.00
1242 9111A111X001013 0012	1 Pizarrón Interactivo Dual Board P. U. \$ 9,860.00	9,860.00
1242 9111A111X001013 0013	1 Pizarrón Interactivo Dual Board P. U. \$ 9,860.00	9,860.00
1242 9111A111X001013 0014	1 Pizarrón Interactivo Dual Board P. U. \$ 9,860.00	9,860.00
1242 9111A111X001013 0015	1 Pizarrón Interactivo Dual Board P. U. \$ 9,860.00	9,860.00
1242 9111A111X001013 0016	1 Pizarrón Interactivo Dual Board P. U. \$ 9,860.00	9,860.00
1242 9111A111X001013 0017	1 Pizarrón Interactivo Dual Board P. U. \$ 9,860.00	9,860.00
1242 9111A111X001013 0018	1 Pizarrón Interactivo Dual Board P. U. \$ 9,860.00	9,860.00
1242 9111A111X001013 0019	1 Pizarrón Interactivo Dual Board P. U. \$ 9,860.00	9,860.00
1242 9111A111X001013 0020	1 Pizarrón Interactivo Dual Board P. U. \$ 9,860.00	9,860.00
1242 9111A111X001013 0021	1 Pizarrón Interactivo Dual Board P. U. \$ 9,860.00	9,860.00
1242 9111A111X001013 0022	1 Pizarrón Interactivo Dual Board P. U. \$ 9,860.00	9,860.00
1242 9111A111X001013 0023	1 Pizarrón Interactivo Dual Board P. U. \$ 9,860.00	9,860.00
1242 9111A111X001013 0024	1 Pizarrón Interactivo Dual Board P. U. \$ 9,860.00	9,860.00
1242 9111A111X001013 0025	1 Pizarrón Interactivo Dual Board P. U. \$ 9,860.00	9,860.00
1242 9111A111X001013 0026	1 Pizarrón Interactivo Dual Board P. U. \$ 9,860.00	9,860.00
1242 9111A111X001013 0027	1 Pizarrón Interactivo Dual Board P. U. \$ 9,860.00	9,860.00
1242 9111A111X001013 0028	1 Pizarrón Interactivo Dual Board P. U. \$ 9,860.00	9,860.00
1242 9111A111X001013 0029	1 Pizarrón Interactivo Dual Board P. U. \$ 9,860.00	9,860.00
1242 9111A111X001013 0030	1 Pizarrón Interactivo Dual Board P. U. \$ 9,860.00	9,860.00
1242 9111A111X001013 0031	1 Pizarrón Interactivo Dual Board P. U. \$ 9,860.00	9,860.00
1242 9111A111X001013 0032	1 Pizarrón Interactivo Dual Board P. U. \$ 9,860.00	9,860.00
1242 9111A111X001013 0033	1 Pizarrón Interactivo Dual Board P. U. \$ 9,860.00	9,860.00
1242 9111A111X001013 0034	1 Pizarrón Interactivo Dual Board P. U. \$ 9,860.00	9,860.00
1242 9111A111X001013 0035	1 Pizarrón Interactivo Dual Board P. U. \$ 9,860.00	9,860.00
1242 9111A111X001013 0036	1 Pizarrón Interactivo Dual Board P. U. \$ 9,860.00	9,860.00
1242 92159599W001019 0003	Sistema para el Estudio de la Hidráulica y Electrohidráulica Trasparente P. U. \$1,523,944.75	1,523,944.75
1242 92159599W001019 0004	Entrenador de Neumática y Electroneumática con PLC P. U. \$714,747.49	714,747.49
1242 92159599W001019 0005	Entrenador Modular para el Estudio de los PLC (PLC No Incluido) P. U. \$174,414.47	174,414.47
1242 92159599W001019 0006	PLC Siemens S7-1200 para DL 2110-131K P. U. \$128,446.18	128,446.18
1242 92159599W001019 0007	PLC Allen Bradley para DL 2110-131K P. U. \$74,618.51	74,618.51
1242 92159599W001019 0009	Torno CNC P. U. \$1,339,416.84	1,339,416.84
1242 92159599W001019 0010	Fresadora CNC P. U. \$1,349,796.90	1,349,796.90
1242 92159599W001019 0011	Rfid Board P. U. \$75,806.55	75,806.55
1242 92159599W001019 0012	Banco Base P. U. \$42,130.18	42,130.18
1242 92159599W001019 0013	1 Kit para Ejercitaciones de Electrónica General P. U. \$49,303.95	49,303.95
1242 92159599W001019 0014	1 Kit para Ejercitaciones de Electrónica General P. U. \$49,303.95	49,303.95
1242 92159599W001019 0015	1 Kit con Tarjeta de Soporte para el Estudio de los Micro controladores P. U. \$299,936.24	299,936.24



**GOBIERNO CONSTITUCIONAL DEL ESTADO DE CHIAPAS**  
**COLEGIO DE ESTUDIOS CIENTÍFICOS Y TECNOLÓGICOS DEL ESTADO DE**  
**CHIAPAS**

**SISTEMA CONTABLE 2022**  
**RELACIÓN DE BIENES MUEBLES QUE COMPONEN SU PATRIMONIO**  
**Cuenta Pública al 31 de diciembre de 2022**

Página 169 de 248

Hora: 06:11:12p. m.

Fecha: 14/02/2023

Código	Descripción del Bien	Valor en Libros
1242 92159599W001019 0016	1 Kit con Tarjeta de Soporte para el Estudio de los Micro controladores P. U. \$299,936.24	299,936.24
1242 92159599W001019 0017	1 Kit con Tarjeta de Soporte para el Estudio de los Micro controladores P. U. \$299,936.24	299,936.24
1242 92159599W001020 0018	Pared Aparente para Escalada P. U. \$926,477.94	926,477.94
1242 92159599W001020 0029	1 Equipo de Computo AIO pantalla 19.5" HD Procesador Intel Celeron P. U. \$26,194.38	26,194.38
1242 92159599W001020 0030	1 Equipo de Computo AIO pantalla 19.5" HD Procesador Intel Celeron P. U. \$26,194.38	26,194.38
1242 92159599W001020 0031	1 Equipo de Computo AIO Intel Core P. U. \$72,725.90	72,725.90
1242 92159599W001020 0032	1 Equipo de Computo AIO Intel Core P. U. \$72,725.90	72,725.90
1242 92159599W001020 0033	1 Impresora Multifuncional color Inyeccion tanque de tinta inalambrico print scan copy P. U. \$ 24,009.65	24,009.65
1242 92159599W001020 0034	1 Impresora Multifuncional color Inyeccion tanque de tinta inalambrico print scan copy P. U. \$ 24,009.65	24,009.65
1242 92159599W001020 0035	1 Proyector para oficina XGA 3600 Lumenes alta brillantez P. U. \$28,717.98	28,717.98
1242 92159599W001020 0036	1 Proyector para oficina XGA 3600 Lumenes alta brillantez P. U. \$28,717.98	28,717.98
1242 92159599W001020 0037	1 Proyector para oficina XGA 3600 Lumenes alta brillantez P. U. \$28,717.98	28,717.98
1242 92159599W001020 0038	1 Proyector para oficina XGA 3600 Lumenes alta brillantez P. U. \$28,717.98	28,717.98
1242 92159599W001020 0039	1 Pantalla para Proyector grande de 1.832.44 m P. U. \$22,511.86	22,511.86
1242 92159599W001020 0040	1 Pantalla para Proyector grande de 1.832.44 m P. U. \$22,511.86	22,511.86
1242 92159599W001020 0041	1 Mueble Expositor Biombo con Ruedas para Moverlo P. U. \$71,737.78	71,737.78
1242 92159599W001020 0042	1 Mueble Expositor Biombo con Ruedas para Moverlo P. U. \$71,737.78	71,737.78
1242 92159599W001020 0043	1 Mesa de Despacho con Cajones Sillas Tapizadas para Vendedor y para Clientes P. U. \$84,044.25	84,044.25
1242 92159599W001020 0044	1 Mesa de Despacho con Cajones Sillas Tapizadas para Vendedor y para Clientes P. U. \$84,044.25	84,044.25
1242 92159599W001020 0045	1 Estante para guardar Archivos y Catálogos P. U. \$13,807.27	13,807.27
1242 92159599W001020 0046	1 Estante para guardar Archivos y Catálogos P. U. \$13,807.27	13,807.27
1242 92159599W001020 0047	1 Modulo de Información Movable y Estatica P. U. \$96,050.58	96,050.58
1242 92159599W001020 0048	1 Modulo de Información Movable y Estatica P. U. \$96,050.58	96,050.58
1242 92159599W001020 0049	1 Sala de Espera de Tres Piezas \$39,020.55	39,020.55
1242 92159599W001020 0050	1 Sala de Espera de Tres Piezas \$39,020.55	39,020.55
1242 92159599W001020 0051	1 Bicicleta para Hombre 570 Rura R700 51 cm 14V Frenos carrer P. U. \$16,508.69	16,508.69
1242 92159599W001020 0052	1 Bicicleta para Hombre 570 Rura R700 51 cm 14V Frenos carrer P. U. \$16,508.69	16,508.69
1242 92159599W001020 0053	1 Bicicleta para Hombre 570 Rura R700 51 cm 14V Frenos carrer P. U. \$16,508.69	16,508.69
1242 92159599W001020 0054	1 Bicicleta para Hombre 570 Rura R700 51 cm 14V Frenos carrer P. U. \$16,508.69	16,508.69
1242 92159599W001020 0055	1 Bicicleta para Hombre 570 Rura R700 51 cm 14V Frenos carrer P. U. \$16,508.69	16,508.69
1242 92159599W001020 0056	1 Bicicleta para Hombre 570 Rura R700 51 cm 14V Frenos carrer P. U. \$16,508.69	16,508.69
1242 92159599W001020 0057	1 Bicicleta para Hombre 570 Rura R700 51 cm 14V Frenos carrer P. U. \$16,508.69	16,508.69
1242 92159599W001020 0058	1 Bicicleta para Hombre 570 Rura R700 51 cm 14V Frenos carrer P. U. \$16,508.69	16,508.69

**GOBIERNO CONSTITUCIONAL DEL ESTADO DE CHIAPAS**  
**COLEGIO DE ESTUDIOS CIENTÍFICOS Y TECNOLÓGICOS DEL ESTADO DE**  
**CHIAPAS**

**SISTEMA CONTABLE 2022**  
**RELACIÓN DE BIENES MUEBLES QUE COMPONEN SU PATRIMONIO**  
**Cuenta Pública al 31 de diciembre de 2022**

Página 170 de 248

Hora: 06:11:12p. m.

Fecha: 14/02/2023

Código	Descripción del Bien	Valor en Libros
1242 92159599W001020 0059	1 Bicicleta para Hombre 570 Rura R700 51 cm 14V Frenos carrer P. U. \$16,508.69	16,508.69
1242 92159599W001020 0060	1 Bicicleta para Hombre 570 Rura R700 51 cm 14V Frenos carrer P. U. \$16,508.69	16,508.69
1242 92159599W001020 0061	1 Bicicleta para Hombre 570 Rura R700 51 cm 14V Frenos carrer P. U. \$16,508.69	16,508.69
1242 92159599W001020 0062	1 Bicicleta para Hombre 570 Rura R700 51 cm 14V Frenos carrer P. U. \$16,508.69	16,508.69
1242 92159599W001020 0063	1 Bicicleta para Hombre 570 Rura R700 51 cm 14V Frenos carrer P. U. \$16,508.69	16,508.69
1242 92159599W001020 0064	1 Bicicleta para Hombre 570 Rura R700 51 cm 14V Frenos carrer P. U. \$16,508.69	16,508.69
1242 92159599W001020 0065	1 Bicicleta para Hombre 570 Rura R700 51 cm 14V Frenos carrer P. U. \$16,508.69	16,508.69
1242 92159599W001020 0066	1 Bicicleta para Hombre 570 Rura R700 51 cm 14V Frenos carrer P. U. \$16,508.69	16,508.69
1242 92159599W001020 0067	1 Bicicleta para Hombre 570 Rura R700 51 cm 14V Frenos carrer P. U. \$16,508.69	16,508.69
1242 92159599W001020 0068	1 Bicicleta para Hombre 570 Rura R700 51 cm 14V Frenos carrer P. U. \$16,508.69	16,508.69
1242 92159599W001020 0069	1 Bicicleta para Hombre 570 Rura R700 51 cm 14V Frenos carrer P. U. \$16,508.69	16,508.69
1242 92159599W001020 0070	1 Bicicleta para Hombre 570 Rura R700 51 cm 14V Frenos carrer P. U. \$16,508.69	16,508.69
1242 92159599W001020 0071	1 Bicicleta para Hombre 570 Rura R700 51 cm 14V Frenos carrer P. U. \$16,508.69	16,508.69
1242 92159599W001020 0072	1 Bicicleta para Hombre 570 Rura R700 51 cm 14V Frenos carrer P. U. \$16,508.69	16,508.69
1242 92159599W001020 0073	1 Bicicleta para Hombre 570 Rura R700 51 cm 14V Frenos carrer P. U. \$16,508.69	16,508.69
1242 92159599W001020 0074	1 Bicicleta para Hombre 570 Rura R700 51 cm 14V Frenos carrer P. U. \$16,508.69	16,508.69
1242 92159599W001020 0075	1 Bicicleta para Hombre 570 Rura R700 51 cm 14V Frenos carrer P. U. \$16,508.69	16,508.69
1242 92159599W001020 0076	1 Bicicleta para Hombre 570 Rura R700 51 cm 14V Frenos carrer P. U. \$16,508.69	16,508.69
1242 92159599W001020 0077	1 Bicicleta para Hombre 570 Rura R700 51 cm 14V Frenos carrer P. U. \$16,508.69	16,508.69
1242 92159599W001020 0078	1 Bicicleta para Hombre 570 Rura R700 51 cm 14V Frenos carrer P. U. \$16,508.69	16,508.69
1242 92159599W001020 0079	1 Bicicleta para Hombre 570 Rura R700 51 cm 14V Frenos carrer P. U. \$16,508.69	16,508.69
1242 92159599W001020 0080	1 Bicicleta para Hombre 570 Rura R700 51 cm 14V Frenos carrer P. U. \$16,508.69	16,508.69
1242 92159599W001020 0081	1 Bicicleta para Hombre 570 Rura R700 51 cm 14V Frenos carrer P. U. \$16,508.69	16,508.69
1242 92159599W001020 0082	1 Bicicleta para Hombre 570 Rura R700 51 cm 14V Frenos carrer P. U. \$16,508.69	16,508.69
1242 92159599W001020 0083	1 Bicicleta para Hombre 570 Rura R700 51 cm 14V Frenos carrer P. U. \$16,508.69	16,508.69
1242 92159599W001020 0084	1 Bicicleta para Hombre 570 Rura R700 51 cm 14V Frenos carrer P. U. \$16,508.69	16,508.69
1242 92159599W001020 0085	1 Bicicleta para Hombre 570 Rura R700 51 cm 14V Frenos carrer P. U. \$16,508.69	16,508.69



**GOBIERNO CONSTITUCIONAL DEL ESTADO DE CHIAPAS**  
**COLEGIO DE ESTUDIOS CIENTÍFICOS Y TECNOLÓGICOS DEL ESTADO DE**  
**CHIAPAS**

**SISTEMA CONTABLE 2022**  
**RELACIÓN DE BIENES MUEBLES QUE COMPONEN SU PATRIMONIO**  
**Cuenta Pública al 31 de diciembre de 2022**

Página 171 de 248

Hora: 06:11:12p. m.

Fecha: 14/02/2023

Código	Descripción del Bien	Valor en Libros
1242 92159599W001020 0086	1 Bicicleta para Hombre 570 Rura R700 51 cm 14V Frenos carrer P. U. \$16,508.69	16,508.69
1242 92159599W001020 0087	1 Bicicleta para Hombre 570 Rura R700 51 cm 14V Frenos carrer P. U. \$16,508.69	16,508.69
1242 92159599W001020 0088	1 Bicicleta para Hombre 570 Rura R700 51 cm 14V Frenos carrer P. U. \$16,508.69	16,508.69
1242 92159599W001020 0089	1 Bicicleta para Hombre 570 Rura R700 51 cm 14V Frenos carrer P. U. \$16,508.69	16,508.69
1242 92159599W001020 0090	1 Bicicleta para Hombre 570 Rura R700 51 cm 14V Frenos carrer P. U. \$16,508.69	16,508.69
1242 92159599W001020 0091	1 Bicicleta para Hombre 570 Rura R700 51 cm 14V Frenos carrer P. U. \$16,508.69	16,508.69
1242 92159599W001020 0092	1 Bicicleta para Hombre 570 Rura R700 51 cm 14V Frenos carrer P. U. \$16,508.69	16,508.69
1242 92159599W001020 0093	1 Bicicleta para Hombre 570 Rura R700 51 cm 14V Frenos carrer P. U. \$16,508.69	16,508.69
1242 92159599W001020 0094	1 Bicicleta para Hombre 570 Rura R700 51 cm 14V Frenos carrer P. U. \$16,508.69	16,508.69
1242 92159599W001020 0095	1 Bicicleta para Hombre 570 Rura R700 51 cm 14V Frenos carrer P. U. \$16,508.69	16,508.69
1242 92159599W001020 0096	1 Bicicleta para Hombre 570 Rura R700 51 cm 14V Frenos carrer P. U. \$16,508.69	16,508.69
1242 92159599W001020 0097	1 Bicicleta para Hombre 570 Rura R700 51 cm 14V Frenos carrer P. U. \$16,508.69	16,508.69
1242 92159599W001020 0098	1 Bicicleta para Hombre 570 Rura R700 51 cm 14V Frenos carrer P. U. \$16,508.69	16,508.69
1242 92159599W001020 0099	1 Bicicleta para Hombre 570 Rura R700 51 cm 14V Frenos carrer P. U. \$16,508.69	16,508.69
1242 92159599W001020 0100	1 Bicicleta para Hombre 570 Rura R700 51 cm 14V Frenos carrer P. U. \$16,508.69	16,508.69
1242 92159599W001020 0101	1 Bicicleta para Hombre 570 Rura R700 51 cm 14V Frenos carrer P. U. \$16,508.69	16,508.69
1242 92159599W001020 0102	1 Bicicleta para Hombre 570 Rura R700 51 cm 14V Frenos carrer P. U. \$16,508.69	16,508.69
1242 92159599W001020 0103	1 Bicicleta para Hombre 570 Rura R700 51 cm 14V Frenos carrer P. U. \$16,508.69	16,508.69
1242 92159599W001020 0104	1 Bicicleta para Hombre 570 Rura R700 51 cm 14V Frenos carrer P. U. \$16,508.69	16,508.69
1242 92159599W001020 0105	1 Bicicleta para Hombre 570 Rura R700 51 cm 14V Frenos carrer P. U. \$16,508.69	16,508.69
1242 92159599W001020 0106	1 Bicicleta para Hombre 570 Rura R700 51 cm 14V Frenos carrer P. U. \$16,508.69	16,508.69
1242 92159599W001020 0107	1 Bicicleta para Hombre 570 Rura R700 51 cm 14V Frenos carrer P. U. \$16,508.70	16,508.70
1242 92159599W001020 0108	1 Bicicleta para Hombre 570 Rura R700 51 cm 14V Frenos carrer P. U. \$16,508.70	16,508.70
1242 92159599W001020 0109	1 Bicicleta para Hombre 570 Rura R700 51 cm 14V Frenos carrer P. U. \$16,508.70	16,508.70
1242 92159599W001020 0110	1 Bicicleta para Hombre 570 Rura R700 51 cm 14V Frenos carrer P. U. \$16,508.70	16,508.70
1242 92159599W001020 0111	1 Bicicleta para Mujer Alhoa Aluminio R261V dama Portabulto gris P. U. \$15,758.30	15,758.30
1242 92159599W001020 0112	1 Bicicleta para Mujer Alhoa Aluminio R261V dama Portabulto gris P. U. \$15,758.30	15,758.30

**GOBIERNO CONSTITUCIONAL DEL ESTADO DE CHIAPAS**  
**COLEGIO DE ESTUDIOS CIENTÍFICOS Y TECNOLÓGICOS DEL ESTADO DE**  
**CHIAPAS**

**SISTEMA CONTABLE 2022**  
**RELACIÓN DE BIENES MUEBLES QUE COMPONEN SU PATRIMONIO**  
**Cuenta Pública al 31 de diciembre de 2022**

Página 172 de 248

Hora: 06:11:12p. m.

Fecha: 14/02/2023

Código	Descripción del Bien	Valor en Libros
1242 92159599W001020 0113	1 Bicicleta para Mujer Alhoa Aluminio R261V dama Portabulto gris P. U. \$15,758.30	15,758.30
1242 92159599W001020 0114	1 Bicicleta para Mujer Alhoa Aluminio R261V dama Portabulto gris P. U. \$15,758.30	15,758.30
1242 92159599W001020 0115	1 Bicicleta para Mujer Alhoa Aluminio R261V dama Portabulto gris P. U. \$15,758.30	15,758.30
1242 92159599W001020 0116	1 Bicicleta para Mujer Alhoa Aluminio R261V dama Portabulto gris P. U. \$15,758.30	15,758.30
1242 92159599W001020 0117	1 Bicicleta para Mujer Alhoa Aluminio R261V dama Portabulto gris P. U. \$15,758.30	15,758.30
1242 92159599W001020 0118	1 Bicicleta para Mujer Alhoa Aluminio R261V dama Portabulto gris P. U. \$15,758.30	15,758.30
1242 92159599W001020 0119	1 Bicicleta para Mujer Alhoa Aluminio R261V dama Portabulto gris P. U. \$15,758.30	15,758.30
1242 92159599W001020 0120	1 Bicicleta para Mujer Alhoa Aluminio R261V dama Portabulto gris P. U. \$15,758.30	15,758.30
1242 92159599W001020 0121	1 Bicicleta para Mujer Alhoa Aluminio R261V dama Portabulto gris P. U. \$15,758.30	15,758.30
1242 92159599W001020 0122	1 Bicicleta para Mujer Alhoa Aluminio R261V dama Portabulto gris P. U. \$15,758.30	15,758.30
1242 92159599W001020 0123	1 Bicicleta para Mujer Alhoa Aluminio R261V dama Portabulto gris P. U. \$15,758.30	15,758.30
1242 92159599W001020 0124	1 Bicicleta para Mujer Alhoa Aluminio R261V dama Portabulto gris P. U. \$15,758.30	15,758.30
1242 92159599W001020 0125	1 Bicicleta para Mujer Alhoa Aluminio R261V dama Portabulto gris P. U. \$15,758.30	15,758.30
1242 92159599W001020 0126	1 Bicicleta para Mujer Alhoa Aluminio R261V dama Portabulto gris P. U. \$15,758.30	15,758.30
1242 92159599W001020 0127	1 Bicicleta para Mujer Alhoa Aluminio R261V dama Portabulto gris P. U. \$15,758.30	15,758.30
1242 92159599W001020 0128	1 Bicicleta para Mujer Alhoa Aluminio R261V dama Portabulto gris P. U. \$15,758.30	15,758.30
1242 92159599W001020 0129	1 Bicicleta para Mujer Alhoa Aluminio R261V dama Portabulto gris P. U. \$15,758.30	15,758.30
1242 92159599W001020 0130	1 Bicicleta para Mujer Alhoa Aluminio R261V dama Portabulto gris P. U. \$15,758.30	15,758.30
1242 92159599W001020 0131	1 Bicicleta para Mujer Alhoa Aluminio R261V dama Portabulto gris P. U. \$15,758.30	15,758.30
1242 92159599W001020 0132	1 Bicicleta para Mujer Alhoa Aluminio R261V dama Portabulto gris P. U. \$15,758.30	15,758.30
1242 92159599W001020 0133	1 Bicicleta para Mujer Alhoa Aluminio R261V dama Portabulto gris P. U. \$15,758.30	15,758.30
1242 92159599W001020 0134	1 Bicicleta para Mujer Alhoa Aluminio R261V dama Portabulto gris P. U. \$15,758.30	15,758.30
1242 92159599W001020 0135	1 Bicicleta para Mujer Alhoa Aluminio R261V dama Portabulto gris P. U. \$15,758.30	15,758.30
1242 92159599W001020 0136	1 Bicicleta para Mujer Alhoa Aluminio R261V dama Portabulto gris P. U. \$15,758.30	15,758.30
1242 92159599W001020 0137	1 Bicicleta para Mujer Alhoa Aluminio R261V dama Portabulto gris P. U. \$15,758.30	15,758.30
1242 92159599W001020 0138	1 Bicicleta para Mujer Alhoa Aluminio R261V dama Portabulto gris P. U. \$15,758.30	15,758.30
1242 92159599W001020 0139	1 Bicicleta para Mujer Alhoa Aluminio R261V dama Portabulto gris P. U. \$15,758.30	15,758.30

**GOBIERNO CONSTITUCIONAL DEL ESTADO DE CHIAPAS**  
**COLEGIO DE ESTUDIOS CIENTÍFICOS Y TECNOLÓGICOS DEL ESTADO DE**  
**CHIAPAS**

**SISTEMA CONTABLE 2022**  
**RELACIÓN DE BIENES MUEBLES QUE COMPONEN SU PATRIMONIO**  
**Cuenta Pública al 31 de diciembre de 2022**

Página 173 de 248

Hora: 06:11:12p. m.

Fecha: 14/02/2023

Código	Descripción del Bien	Valor en Libros
1242 92159599W001020 0140	1 Bicicleta para Mujer Alhoa Aluminio R261V dama Portabulto gris P. U. \$15,758.30	15,758.30
1242 92159599W001020 0141	1 Bicicleta para Mujer Alhoa Aluminio R261V dama Portabulto gris P. U. \$15,758.30	15,758.30
1242 92159599W001020 0142	1 Bicicleta para Mujer Alhoa Aluminio R261V dama Portabulto gris P. U. \$15,758.30	15,758.30
1242 92159599W001020 0143	1 Bicicleta para Mujer Alhoa Aluminio R261V dama Portabulto gris P. U. \$15,758.30	15,758.30
1242 92159599W001020 0144	1 Bicicleta para Mujer Alhoa Aluminio R261V dama Portabulto gris P. U. \$15,758.30	15,758.30
1242 92159599W001020 0145	1 Bicicleta para Mujer Alhoa Aluminio R261V dama Portabulto gris P. U. \$15,758.30	15,758.30
1242 92159599W001020 0146	1 Bicicleta para Mujer Alhoa Aluminio R261V dama Portabulto gris P. U. \$15,758.30	15,758.30
1242 92159599W001020 0147	1 Bicicleta para Mujer Alhoa Aluminio R261V dama Portabulto gris P. U. \$15,758.30	15,758.30
1242 92159599W001020 0148	1 Bicicleta para Mujer Alhoa Aluminio R261V dama Portabulto gris P. U. \$15,758.30	15,758.30
1242 92159599W001020 0149	1 Bicicleta para Mujer Alhoa Aluminio R261V dama Portabulto gris P. U. \$15,758.30	15,758.30
1242 92159599W001020 0150	1 Bicicleta para Mujer Alhoa Aluminio R261V dama Portabulto gris P. U. \$15,758.30	15,758.30
1242 92159599W001020 0151	1 Bicicleta para Mujer Alhoa Aluminio R261V dama Portabulto gris P. U. \$15,758.30	15,758.30
1242 92159599W001020 0152	1 Bicicleta para Mujer Alhoa Aluminio R261V dama Portabulto gris P. U. \$15,758.30	15,758.30
1242 92159599W001020 0153	1 Bicicleta para Mujer Alhoa Aluminio R261V dama Portabulto gris P. U. \$15,758.30	15,758.30
1242 92159599W001020 0154	1 Bicicleta para Mujer Alhoa Aluminio R261V dama Portabulto gris P. U. \$15,758.30	15,758.30
1242 92159599W001020 0155	1 Bicicleta para Mujer Alhoa Aluminio R261V dama Portabulto gris P. U. \$15,758.30	15,758.30
1242 92159599W001020 0156	1 Bicicleta para Mujer Alhoa Aluminio R261V dama Portabulto gris P. U. \$15,758.30	15,758.30
1242 92159599W001020 0157	1 Bicicleta para Mujer Alhoa Aluminio R261V dama Portabulto gris P. U. \$15,758.30	15,758.30
1242 92159599W001020 0158	1 Bicicleta para Mujer Alhoa Aluminio R261V dama Portabulto gris P. U. \$15,758.30	15,758.30
1242 92159599W001020 0159	1 Bicicleta para Mujer Alhoa Aluminio R261V dama Portabulto gris P. U. \$15,758.30	15,758.30
1242 92159599W001020 0160	1 Bicicleta para Mujer Alhoa Aluminio R261V dama Portabulto gris P. U. \$15,758.30	15,758.30
1242 92159599W001020 0161	1 Bicicleta para Mujer Alhoa Aluminio R261V dama Portabulto gris P. U. \$15,758.29	15,758.29
1242 92159599W001020 0162	1 Bicicleta para Mujer Alhoa Aluminio R261V dama Portabulto gris P. U. \$15,758.29	15,758.29
1242 92159599W001020 0163	1 Bicicleta para Mujer Alhoa Aluminio R261V dama Portabulto gris P. U. \$15,758.29	15,758.29
1242 92159599W001020 0164	1 Bicicleta para Mujer Alhoa Aluminio R261V dama Portabulto gris P. U. \$15,758.29	15,758.29
1242 92159599W001020 0165	1 Bicicleta para Mujer Alhoa Aluminio R261V dama Portabulto gris P. U. \$15,758.29	15,758.29
1242 92159599W001020 0166	1 Bicicleta para Mujer Alhoa Aluminio R261V dama Portabulto gris P. U. \$15,758.29	15,758.29

**GOBIERNO CONSTITUCIONAL DEL ESTADO DE CHIAPAS**  
**COLEGIO DE ESTUDIOS CIENTÍFICOS Y TECNOLÓGICOS DEL ESTADO DE**  
**CHIAPAS**

**SISTEMA CONTABLE 2022**  
**RELACIÓN DE BIENES MUEBLES QUE COMPONEN SU PATRIMONIO**  
**Cuenta Pública al 31 de diciembre de 2022**

Página 174 de 248

Hora: 06:11:12p. m.

Fecha: 14/02/2023

Código	Descripción del Bien	Valor en Libros
1242 92159599W001020 0167	1 Bicicleta para Mujer Alhoa Aluminio R261V dama Portabulto gris P. U. \$15,758.29	15,758.29
1242 92159599W001020 0168	1 Bicicleta para Mujer Alhoa Aluminio R261V dama Portabulto gris P. U. \$15,758.29	15,758.29
1242 92159599W001020 0169	1 Bicicleta para Mujer Alhoa Aluminio R261V dama Portabulto gris P. U. \$15,758.29	15,758.29
1242 92159599W001020 0170	1 Bicicleta para Mujer Alhoa Aluminio R261V dama Portabulto gris P. U. \$15,758.29	15,758.29
1242 92159599W001020 0171	1 Bicicleta de Montaña con cuadro de aluminio y ruedas de 26" de diametro P. U. \$16,358.61	16,358.61
1242 92159599W001020 0172	1 Bicicleta de Montaña con cuadro de aluminio y ruedas de 26" de diametro P. U. \$16,358.61	16,358.61
1242 92159599W001020 0173	1 Bicicleta de Montaña con cuadro de aluminio y ruedas de 26" de diametro P. U. \$16,358.61	16,358.61
1242 92159599W001020 0174	1 Bicicleta de Montaña con cuadro de aluminio y ruedas de 26" de diametro P. U. \$16,358.61	16,358.61
1242 92159599W001020 0175	1 Bicicleta de Montaña con cuadro de aluminio y ruedas de 26" de diametro P. U. \$16,358.61	16,358.61
1242 92159599W001020 0176	1 Bicicleta de Montaña con cuadro de aluminio y ruedas de 26" de diametro P. U. \$16,358.61	16,358.61
1242 92159599W001020 0177	1 Bicicleta de Montaña con cuadro de aluminio y ruedas de 26" de diametro P. U. \$16,358.61	16,358.61
1242 92159599W001020 0178	1 Bicicleta de Montaña con cuadro de aluminio y ruedas de 26" de diametro P. U. \$16,358.61	16,358.61
1242 92159599W001020 0179	1 Bicicleta de Montaña con cuadro de aluminio y ruedas de 26" de diametro P. U. \$16,358.61	16,358.61
1242 92159599W001020 0180	1 Bicicleta de Montaña con cuadro de aluminio y ruedas de 26" de diametro P. U. \$16,358.61	16,358.61
1242 92159599W001020 0181	1 Equipo Completo para la Práctica de Rapel P. U. \$ 66,034.78	66,034.78
1242 92159599W001020 0182	1 Equipo Completo para la Práctica de Rapel P. U. \$ 66,034.78	66,034.78
1242 92159599W001020 0183	1 Equipo Completo para la Práctica de Rapel P. U. \$ 66,034.78	66,034.78
1242 92159599W001020 0184	1 Equipo Completo para la Práctica de Rapel P. U. \$ 66,034.78	66,034.78
1242 92159599W001020 0185	1 Equipo Completo para hacer Camping P. U. \$43,234.46	43,234.46
1242 92159599W001020 0186	1 Equipo Completo para hacer Camping P. U. \$43,234.46	43,234.46
1242 92159599W001020 0187	1 Equipo Completo para hacer Camping P. U. \$43,234.46	43,234.46
1242 92159599W001020 0188	1 Equipo Completo para hacer Camping P. U. \$43,234.46	43,234.46
1242 92159599W001020 0189	1 Equipo Completo para hacer Camping P. U. \$43,234.46	43,234.46
1242 92159599W001020 0190	1 Equipo Completo para hacer Camping P. U. \$43,234.46	43,234.46
1242 92159599W001020 0191	1 Equipo Completo para hacer Camping P. U. \$43,234.46	43,234.46
1242 92159599W001020 0192	1 Equipo Completo para hacer Camping P. U. \$43,234.46	43,234.46
1242 92159599W001020 0193	1 Equipo Completo para hacer Camping P. U. \$43,234.46	43,234.46
1242 92159599W001020 0194	1 Equipo Completo para hacer Camping P. U. \$43,234.46	43,234.46
1242 92159599W001020 0195	1 Software Hotelero P. U. \$28,793.88	28,793.88
1242 92159599W001020 0196	1 Software Hotelero P. U. \$28,793.88	28,793.88
1242 92159599W001020 0197	1 Computador todo en uno P. U. \$43,522.92	43,522.92
1242 92159599W001020 0198	1 Computador todo en uno P. U. \$43,522.92	43,522.92
1242 92159599W001020 0199	1 Impresora Multifuncional Resolucion de 1200 pp P. U. \$15,004.90	15,004.90
1242 92159599W001020 0200	1 Impresora Multifuncional Resolucion de 1200 pp P. U. \$15,004.90	15,004.90
1242 92159599W001020 0201	1 Juego de Escritorio P. U. \$113,459.74	113,459.74

**GOBIERNO CONSTITUCIONAL DEL ESTADO DE CHIAPAS**  
**COLEGIO DE ESTUDIOS CIENTÍFICOS Y TECNOLÓGICOS DEL ESTADO DE**  
**CHIAPAS**

**SISTEMA CONTABLE 2022**  
**RELACIÓN DE BIENES MUEBLES QUE COMPONEN SU PATRIMONIO**  
**Cuenta Pública al 31 de diciembre de 2022**

Página 175 de 248

Hora: 06:11:12p. m.

Fecha: 14/02/2023

Código	Descripción del Bien	Valor en Libros
1242 92159599W001020 0202	1 Juego de Escritorio P. U. \$113,459.74	113,459.74
1242 92159599W001020 0203	1 Congelador Hielera de 16 Pies P. U. \$42,022.13	42,022.13
1242 92159599W001020 0204	1 Congelador Hielera de 16 Pies P. U. \$42,022.13	42,022.13
1242 92159599W001020 0205	1 Sistema Portátil de Audio tipo Maleta Equipado con Consola Amplificada 4 canales P. U. \$87,045.83	87,045.83
1242 92159599W001020 0206	1 Sistema Portátil de Audio tipo Maleta Equipado con Consola Amplificada 4 canales P. U. \$87,045.83	87,045.83
1242 92159599W001020 0207	1 Podio de Madera Medidas 1.20x0.50x0.50 P. U. \$48,025.29	48,025.29
1242 92159599W001020 0208	1 Podio de Madera Medidas 1.20x0.50x0.50 P. U. \$48,025.29	48,025.29
1242 92159599W001020 0209	1 Stand de Servicio Movable 1.50x0.90 mt Acero Inoxidable P. U. \$96,050.58	96,050.58
1242 92159599W001020 0210	1 Stand de Servicio Movable 1.50x0.90 mt Acero Inoxidable P. U. \$96,050.58	96,050.58
1242 92159599W001020 0211	1 Exprimidor de Naranjas de Acero Inoxidable P. U. \$14,677.72	14,677.72
1242 92159599W001020 0212	1 Exprimidor de Naranjas de Acero Inoxidable P. U. \$14,677.72	14,677.72
1242 92159599W001020 0213	1 Exprimidor de Naranjas de Acero Inoxidable P. U. \$14,677.72	14,677.72
1242 92159599W001020 0214	1 Exprimidor de Naranjas de Acero Inoxidable P. U. \$14,677.72	14,677.72
1242 92159599W001020 0215	1 Exprimidor de Naranjas de Acero Inoxidable P. U. \$14,677.72	14,677.72
1242 92159599W001020 0216	1 Exprimidor de Naranjas de Acero Inoxidable P. U. \$14,677.72	14,677.72
1242 92159599W001020 0217	1 Exprimidor de Naranjas de Acero Inoxidable P. U. \$14,677.72	14,677.72
1242 92159599W001020 0218	1 Exprimidor de Naranjas de Acero Inoxidable P. U. \$14,677.72	14,677.72
1242 92159599W001020 0219	1 Exprimidor de Naranjas de Acero Inoxidable P. U. \$14,677.72	14,677.72
1242 92159599W001020 0220	1 Exprimidor de Naranjas de Acero Inoxidable P. U. \$14,677.72	14,677.72
1242 92159599W001021 0004	1 Pizarrón P. U. \$6,699.82	6,699.82
1242 92159599W001021 0005	1 Pizarrón P. U. \$6,699.82	6,699.82
1242 92159599W001021 0006	1 Pizarrón P. U. \$6,699.82	6,699.82
1242 92159599W001021 0007	1 Pizarrón P. U. \$6,699.82	6,699.82
1242 92159599W001021 0008	1 Pizarrón P. U. \$6,699.82	6,699.82
1242 92159599W001021 0009	1 Pizarrón P. U. \$6,699.82	6,699.82
1242 92159599W001021 0010	1 Pizarrón P. U. \$6,699.82	6,699.82
1242 92159599W001021 0011	1 Pizarrón P. U. \$6,699.82	6,699.82
1242 92159599W001021 0012	1 Pizarrón P. U. \$6,699.82	6,699.82
1242 92159599W001021 0013	1 Pizarrón P. U. \$6,699.82	6,699.82
1242 92159599W001021 0014	1 Pizarrón P. U. \$6,699.82	6,699.82
1242 92159599W001021 0015	1 Pizarrón P. U. \$6,699.82	6,699.82
1242 92159599W001021 0016	1 Pizarrón P. U. \$6,699.82	6,699.82
1242 92159599W001021 0017	1 Pizarrón P. U. \$6,699.82	6,699.82
1242 92159599W001021 0018	1 Pizarrón P. U. \$6,699.82	6,699.82
1242 92159599W001021 0019	1 Pizarrón P. U. \$6,699.82	6,699.82
1242 92159599W001021 0020	1 Pizarrón P. U. \$6,699.82	6,699.82
1242 92159599W001021 0021	1 Pizarrón P. U. \$6,699.82	6,699.82
1242 92159599W001021 0022	1 Pizarrón P. U. \$6,699.82	6,699.82
1242 92159599W001021 0023	1 Pizarrón P. U. \$6,699.82	6,699.82
1242 92159599W001021 0024	1 Pizarrón P. U. \$6,699.82	6,699.82
1242 92159599W001021 0025	1 Pizarrón P. U. \$6,699.82	6,699.82

**GOBIERNO CONSTITUCIONAL DEL ESTADO DE CHIAPAS**  
**COLEGIO DE ESTUDIOS CIENTÍFICOS Y TECNOLÓGICOS DEL ESTADO DE**  
**CHIAPAS**

**SISTEMA CONTABLE 2022**  
**RELACIÓN DE BIENES MUEBLES QUE COMPONEN SU PATRIMONIO**  
**Cuenta Pública al 31 de diciembre de 2022**

Página 176 de 248

Hora: 06:11:12p. m.

Fecha: 14/02/2023

Código	Descripción del Bien	Valor en Libros
1242 92159599W001021 0026	1 Pizarrón P. U. \$6,699.82	6,699.82
1242 92159599W001021 0027	1 Pizarrón P. U. \$6,699.82	6,699.82
1242 92159599W001021 0028	1 Pizarrón P. U. \$6,699.82	6,699.82
1242 92159599W001021 0029	1 Pizarrón P. U. \$6,699.82	6,699.82
1242 92159599W001021 0030	1 Pizarrón P. U. \$6,699.82	6,699.82
1242 92159599W001021 0031	1 Pizarrón P. U. \$6,699.82	6,699.82
1242 92159599W001021 0032	1 Pizarrón P. U. \$6,699.82	6,699.82
1242 92159599W001021 0033	1 Pizarrón P. U. \$6,699.82	6,699.82
1242 92159599W001021 0034	1 Pizarrón P. U. \$6,699.82	6,699.82
1242 92159599W001021 0035	1 Pizarrón P. U. \$6,699.82	6,699.82
1242 92159599W001021 0036	1 Pizarrón P. U. \$6,699.82	6,699.82
1242 92159599W001021 0037	1 Pizarrón P. U. \$6,699.82	6,699.82
1242 92159599W001021 0038	1 Pizarrón P. U. \$6,699.82	6,699.82
1242 92159599W001021 0039	1 Pizarrón P. U. \$6,699.82	6,699.82
1242 92159599W001021 0040	1 Pizarrón P. U. \$6,699.82	6,699.82
1242 92159599W001021 0041	1 Pizarrón P. U. \$6,699.82	6,699.82
1242 92159599W001021 0042	1 Pizarrón P. U. \$6,699.82	6,699.82
1242 92159599W001021 0043	1 Pizarrón P. U. \$6,699.82	6,699.82
1242 92159599W001021 0044	1 Pizarrón P. U. \$6,699.82	6,699.82
1242 92159599W001021 0045	1 Pizarrón P. U. \$6,699.82	6,699.82
1242 92159599W001021 0046	1 Pizarrón P. U. \$6,699.82	6,699.82
1242 92159599W001021 0047	1 Pizarrón P. U. \$6,699.82	6,699.82
1242 92159599W001021 0048	1 Pizarrón P. U. \$6,699.82	6,699.82
1242 92159599W001021 0049	1 Pizarrón P. U. \$6,699.82	6,699.82
1242 92159599W001021 0050	1 Pizarrón P. U. \$6,699.82	6,699.82
1242 92159599W001021 0051	1 Pizarrón P. U. \$6,699.82	6,699.82
1242 92159599W001021 0052	1 Pizarrón P. U. \$6,699.82	6,699.82
1242 92159599W001021 0053	1 Pizarrón P. U. \$6,699.82	6,699.82
1242 92159599W001021 0054	1 Pizarrón P. U. \$6,699.82	6,699.82
1242 92159599W001021 0055	1 Pizarrón P. U. \$6,699.82	6,699.82
1242 92159599W001021 0056	1 Pizarrón P. U. \$6,699.82	6,699.82
1242 92159599W001021 0057	1 Pizarrón P. U. \$6,699.82	6,699.82
1242 92159599W001021 0058	1 Pizarrón P. U. \$6,699.82	6,699.82
1242 92159599W001021 0059	1 Pizarrón P. U. \$6,699.82	6,699.82
1242 92159599W001021 0060	1 Pizarrón P. U. \$6,699.82	6,699.82
1242 92159599W001021 0061	1 Pizarrón P. U. \$6,699.82	6,699.82
1242 92159599W001021 0062	1 Pizarrón P. U. \$6,699.82	6,699.82
1242 92159599W001021 0063	1 Pizarrón P. U. \$6,699.82	6,699.82
1242 92159599W001021 0064	1 Pizarrón P. U. \$6,699.82	6,699.82
1242 92159599W001021 0065	1 Pizarrón P. U. \$6,699.82	6,699.82
1242 92159599W001021 0066	1 Pizarrón P. U. \$6,699.82	6,699.82
1242 92159599W001021 0067	1 Pizarrón P. U. \$6,699.82	6,699.82



**GOBIERNO CONSTITUCIONAL DEL ESTADO DE CHIAPAS**  
**COLEGIO DE ESTUDIOS CIENTÍFICOS Y TECNOLÓGICOS DEL ESTADO DE**  
**CHIAPAS**

**SISTEMA CONTABLE 2022**  
**RELACIÓN DE BIENES MUEBLES QUE COMPONEN SU PATRIMONIO**  
**Cuenta Pública al 31 de diciembre de 2022**

Página 177 de 248

Hora: 06:11:12p. m.

Fecha: 14/02/2023

Código	Descripción del Bien	Valor en Libros
1242 92159599W001021 0068	1 Pizarrón P. U. \$6,699.82	6,699.82
1242 92159599W001021 0069	1 Pizarrón P. U. \$6,699.82	6,699.82
1242 92159599W001021 0070	1 Pizarrón P. U. \$6,699.82	6,699.82
1242 92159599W001021 0071	1 Pizarrón P. U. \$6,699.82	6,699.82
1242 92159599W001021 0072	1 Pizarrón P. U. \$6,699.82	6,699.82
1242 92159599W001021 0073	1 Pizarrón P. U. \$6,699.82	6,699.82
1242 92159599W001021 0074	1 Pizarrón P. U. \$6,699.82	6,699.82
1242 92159599W001021 0075	1 Pizarrón P. U. \$6,699.82	6,699.82
1242 92159599W001021 0076	1 Pizarrón P. U. \$6,699.82	6,699.82
1242 92159599W001021 0077	1 Pizarrón P. U. \$6,699.82	6,699.82
1242 92159599W001021 0078	1 Pizarrón P. U. \$6,699.82	6,699.82
1242 92159599W001021 0079	1 Pizarrón P. U. \$6,699.82	6,699.82
1242 92159599W001021 0080	1 Pizarrón P. U. \$6,699.82	6,699.82
1242 92159599W001021 0081	1 Pizarrón P. U. \$6,699.82	6,699.82
1242 92159599W001021 0082	1 Pizarrón P. U. \$6,699.82	6,699.82
1242 92159599W001021 0083	1 Pizarrón P. U. \$6,699.82	6,699.82
1242 92159599W001021 0084	1 Pizarrón P. U. \$6,699.82	6,699.82
1242 92159599W001021 0085	1 Pizarrón P. U. \$6,699.82	6,699.82
1242 92159599W001021 0086	1 Pizarrón P. U. \$6,699.82	6,699.82
1242 92159599W001021 0087	1 Pizarrón P. U. \$6,699.82	6,699.82
1242 92159599W001021 0088	1 Pizarrón P. U. \$6,699.82	6,699.82
1242 92159599W001021 0089	1 Pizarrón P. U. \$6,699.82	6,699.82
1242 92159599W001021 0090	1 Pizarrón P. U. \$6,699.82	6,699.82
1242 92159599W001021 0091	1 Pizarrón P. U. \$6,699.82	6,699.82
1242 92159599W001021 0092	1 Pizarrón P. U. \$6,699.82	6,699.82
1242 92159599W001021 0093	1 Pizarrón P. U. \$6,699.82	6,699.82
1242 92159599W001021 0094	1 Pizarrón P. U. \$6,699.82	6,699.82
1242 92159599W001021 0095	1 Pizarrón P. U. \$6,699.82	6,699.82
1242 92159599W001021 0096	1 Pizarrón P. U. \$6,699.82	6,699.82
1242 92159599W001021 0097	1 Pizarrón P. U. \$6,699.82	6,699.82
1242 92159599W001021 0098	1 Pizarrón P. U. \$6,699.82	6,699.82
1242 92159599W001021 0099	1 Pizarrón P. U. \$6,699.82	6,699.82
1242 92159599W001021 0100	1 Pizarrón P. U. \$6,699.82	6,699.82
1242 92159599W001021 0101	1 Pizarrón P. U. \$6,699.82	6,699.82
1242 92159599W001021 0102	1 Pizarrón P. U. \$6,699.82	6,699.82
1242 92159599W001021 0103	1 Pizarrón P. U. \$6,699.82	6,699.82
1242 92159599W001021 0104	1 Pizarrón P. U. \$6,699.82	6,699.82
1242 92159599W001021 0105	1 Pizarrón P. U. \$6,699.82	6,699.82
1242 92159599W001021 0106	1 Pizarrón P. U. \$6,699.82	6,699.82
1242 92159599W001021 0107	1 Pizarrón P. U. \$6,699.82	6,699.82
1242 92159599W001021 0108	1 Pizarrón P. U. \$6,699.82	6,699.82
1242 92159599W001021 0109	1 Pizarrón P. U. \$6,699.82	6,699.82



**GOBIERNO CONSTITUCIONAL DEL ESTADO DE CHIAPAS**  
**COLEGIO DE ESTUDIOS CIENTÍFICOS Y TECNOLÓGICOS DEL ESTADO DE**  
**CHIAPAS**

**SISTEMA CONTABLE 2022**  
**RELACIÓN DE BIENES MUEBLES QUE COMPONEN SU PATRIMONIO**  
**Cuenta Pública al 31 de diciembre de 2022**

Página 178 de 248

Hora: 06:11:12p. m.

Fecha: 14/02/2023

Código	Descripción del Bien	Valor en Libros
1242 92159599W001021 0110	1 Pizarrón P. U. \$6,699.82	6,699.82
1242 92159599W001021 0111	1 Pizarrón P. U. \$6,699.82	6,699.82
1242 92159599W001021 0112	1 Pizarrón P. U. \$6,699.82	6,699.82
1242 92159599W001021 0113	1 Pizarrón P. U. \$6,699.82	6,699.82
1242 92159599W001021 0114	1 Pizarrón P. U. \$6,699.82	6,699.82
1242 92159599W001021 0115	1 Pizarrón P. U. \$6,699.82	6,699.82
1242 92159599W001021 0116	1 Pizarrón P. U. \$6,699.82	6,699.82
1242 92159599W001021 0117	1 Pizarrón P. U. \$6,699.82	6,699.82
1242 92159599W001021 0118	1 Pizarrón P. U. \$6,699.82	6,699.82
1242 92159599W001021 0119	1 Pizarrón P. U. \$6,699.82	6,699.82
1242 92159599W001021 0120	1 Pizarrón P. U. \$6,699.82	6,699.82
1242 92159599W001021 0121	1 Pizarrón P. U. \$6,699.82	6,699.82
1242 92159599W001021 0122	1 Pizarrón P. U. \$6,699.82	6,699.82
1242 92159599W001021 0123	1 Pizarrón P. U. \$6,699.82	6,699.82
1242 92159599W001021 0124	1 Pizarrón P. U. \$6,699.82	6,699.82
1242 92159599W001021 0125	1 Pizarrón P. U. \$6,699.82	6,699.82
1242 92159599W001021 0126	1 Pizarrón P. U. \$6,699.82	6,699.82
1242 92159599W001021 0127	1 Pizarrón P. U. \$6,699.82	6,699.82
1242 92159599W001021 0128	1 Pizarrón P. U. \$6,699.82	6,699.82
1242 92159599W001021 0129	1 Pizarrón P. U. \$6,699.82	6,699.82
1242 92159599W001021 0130	1 Pizarrón P. U. \$6,699.82	6,699.82
1242 92159599W001021 0131	1 Pizarrón P. U. \$6,699.81	6,699.81
1242 92159599W001021 0132	1 Pizarrón P. U. \$6,699.81	6,699.81
1242 92159599W001021 0133	1 Pizarrón P. U. \$6,699.81	6,699.81
1242 92159599W001021 0134	1 Pizarrón P. U. \$6,699.81	6,699.81
1242 92159599W001021 0135	1 Pizarrón P. U. \$6,699.81	6,699.81
1242 92159599W001021 0136	1 Pizarrón P. U. \$6,699.81	6,699.81
1242 92159599W001021 0137	1 Pizarrón P. U. \$6,699.81	6,699.81
1242 92159599W001021 0138	1 Pizarrón P. U. \$6,699.81	6,699.81
1242 92159599W001021 0139	1 Pizarrón P. U. \$6,699.81	6,699.81
1242 92159599W001021 0140	1 Pizarrón P. U. \$6,699.81	6,699.81
1242 92159599W001021 0141	1 Pizarrón P. U. \$6,699.81	6,699.81
1242 92159599W001021 0142	1 Pizarrón P. U. \$6,699.81	6,699.81
1242 92159599W001021 0143	1 Pizarrón P. U. \$6,699.81	6,699.81
1242 92159599W001021 0144	1 Pizarrón P. U. \$6,699.81	6,699.81
1242 92159599W001021 0145	1 Pizarrón P. U. \$6,699.81	6,699.81
1242 92159599W001021 0146	1 Pizarrón P. U. \$6,699.81	6,699.81
1242 92159599W001021 0147	1 Pizarrón P. U. \$6,699.81	6,699.81
1242 92159599W001021 0148	1 Pizarrón P. U. \$6,699.81	6,699.81
1242 92159599W001021 0149	1 Pizarrón P. U. \$6,699.81	6,699.81
1242 92159599W001021 0150	1 Pizarrón P. U. \$6,699.81	6,699.81
1242 92159599W001021 0151	1 Pizarrón P. U. \$6,699.81	6,699.81

**GOBIERNO CONSTITUCIONAL DEL ESTADO DE CHIAPAS**  
**COLEGIO DE ESTUDIOS CIENTÍFICOS Y TECNOLÓGICOS DEL ESTADO DE**  
**CHIAPAS**

**SISTEMA CONTABLE 2022**  
**RELACIÓN DE BIENES MUEBLES QUE COMPONEN SU PATRIMONIO**  
**Cuenta Pública al 31 de diciembre de 2022**

Página 179 de 248

Hora: 06:11:12p. m.

Fecha: 14/02/2023

Código	Descripción del Bien	Valor en Libros
1242 92159599W001021 0152	1 Pizarrón P. U. \$6,699.81	6,699.81
1242 92159599W001021 0153	1 Pizarrón P. U. \$6,699.81	6,699.81
1242 92159599W001021 0154	1 Pizarrón P. U. \$6,699.81	6,699.81
1242 92159599W001021 0155	1 Pizarrón P. U. \$6,699.81	6,699.81
1242 92159599W001021 0156	1 Pizarrón P. U. \$6,699.81	6,699.81
1242 92159599W001021 0157	1 Pizarrón P. U. \$6,699.81	6,699.81
1242 92159599W001021 0158	1 Pizarrón P. U. \$6,699.81	6,699.81
1242 92159599W001021 0159	1 Pizarrón P. U. \$6,699.81	6,699.81
1242 92159599W001021 0160	1 Pizarrón P. U. \$6,699.81	6,699.81
1242 92159599W001021 0161	1 Pizarrón P. U. \$6,699.81	6,699.81
1242 92159599W001021 0162	1 Pizarrón P. U. \$6,699.81	6,699.81
1242 92159599W001021 0163	1 Pizarrón P. U. \$6,699.81	6,699.81
1242 92159599W001021 0164	1 Pizarrón P. U. \$6,699.81	6,699.81
1242 92159599W001021 0165	1 Pizarrón P. U. \$6,699.81	6,699.81
1242 92159599W001021 0166	1 Pizarrón P. U. \$6,699.81	6,699.81
1242 92159599W001021 0167	1 Pizarrón P. U. \$6,699.81	6,699.81
1242 92159599W001021 0168	1 Pizarrón P. U. \$6,699.81	6,699.81
1242 92159599W001021 0169	1 Pizarrón P. U. \$6,699.81	6,699.81
1242 92159599W001021 0170	1 Pizarrón P. U. \$6,699.81	6,699.81
1242 92159599W001021 0171	1 Pizarrón P. U. \$6,699.81	6,699.81
1242 92159599W001021 0172	1 Pizarrón P. U. \$6,699.81	6,699.81
1242 92159599W001021 0173	1 Pizarrón P. U. \$6,699.81	6,699.81
1242 92159599W001021 0174	1 Pizarrón P. U. \$6,699.81	6,699.81
1242 92159599W001021 0175	1 Pizarrón P. U. \$6,699.81	6,699.81
1242 92159599W001021 0176	1 Pizarrón P. U. \$6,699.81	6,699.81
1242 92159599W001021 0177	1 Pizarrón P. U. \$6,699.81	6,699.81
1242 9257A611W001018 0005	1 Sistema Integral de Educación Media Superior P. U. \$ 664,381.66	664,381.66
1242 9257A611W001018 0006	1 Sistema Integral de Educación Media Superior P. U. \$ 664,381.66	664,381.66
1242 9257A611W001018 0007	1 Sistema Integral de Educación Media Superior P. U. \$ 664,381.66	664,381.66
1242 9257A611W001018 0008	1 Sistema Integral de Educación Media Superior P. U. \$ 664,381.66	664,381.66
1242 9257A611W001018 0009	1 Sistema Integral de Educación Media Superior P. U. \$ 664,381.66	664,381.66
1242 9257A611W001018 0010	1 Sistema Integral de Educación Media Superior P. U. \$ 664,381.66	664,381.66
1242 9257A611W001018 0011	1 Sistema Integral de Educación Media Superior P. U. \$ 664,381.66	664,381.66
1242 9257A611W001018 0012	1 Sistema Integral de Educación Media Superior P. U. \$ 664,381.66	664,381.66
1242 9257A611W001018 0013	1 Sistema Integral de Educación Media Superior P. U. \$ 664,381.66	664,381.66
1242 9257A611W001018 0014	1 Sistema Integral de Educación Media Superior P. U. \$ 664,381.66	664,381.66
1242 9257A611W001018 0015	1 Sistema Integral de Educación Media Superior P. U. \$ 664,381.66	664,381.66
1242 9257A611W001018 0016	1 Sistema Integral de Educación Media Superior P. U. \$ 664,381.66	664,381.66
1242 9257A611W001018 0017	1 Sistema Integral de Educación Media Superior P. U. \$ 664,381.66	664,381.66
1242 9257A611W001018 0018	1 Sistema Integral de Educación Media Superior P. U. \$ 664,381.66	664,381.66
1242 9257A611W001018 0019	1 Sistema Integral de Educación Media Superior P. U. \$ 664,381.66	664,381.66
1242 9257A611W001018 0020	1 Sistema Integral de Educación Media Superior P. U. \$ 664,381.66	664,381.66

**GOBIERNO CONSTITUCIONAL DEL ESTADO DE CHIAPAS**  
**COLEGIO DE ESTUDIOS CIENTÍFICOS Y TECNOLÓGICOS DEL ESTADO DE**  
**CHIAPAS**

**SISTEMA CONTABLE 2022**  
**RELACIÓN DE BIENES MUEBLES QUE COMPONEN SU PATRIMONIO**  
**Cuenta Pública al 31 de diciembre de 2022**

Página 180 de 248

Hora: 06:11:12p. m.

Fecha: 14/02/2023

Código	Descripción del Bien	Valor en Libros
1242 9257A611W001018 0021	1 Sistema Integral de Educación Media Superior P. U. \$ 664,381.66	664,381.66
1242 9257A611W001018 0022	1 Sistema Integral de Educación Media Superior P. U. \$ 664,381.66	664,381.66
1242 9257A611W001018 0023	1 Sistema Integral de Educación Media Superior P. U. \$ 664,381.66	664,381.66
1242 9257A611W001018 0024	1 Sistema Integral de Educación Media Superior P. U. \$ 664,381.66	664,381.66
1242 9257A611W001018 0025	1 Sistema Integral de Educación Media Superior P. U. \$ 664,381.66	664,381.66
1242 9257A611W001018 0026	1 Sistema Integral de Educación Media Superior P. U. \$ 664,381.67	664,381.67
1242 9257A611W001018 0027	1 Sistema Integral de Educación Media Superior P. U. \$ 664,381.67	664,381.67
1242 9257A611W001018 0028	1 Sistema Integral de Educación Media Superior P. U. \$ 664,381.67	664,381.67
1242 9257A611W001018 0029	1 Sistema Integral de Educación Media Superior P. U. \$ 664,381.67	664,381.67
1242 9257A611W001018 0030	1 Sistema Integral de Educación Media Superior P. U. \$ 664,381.67	664,381.67
1242 9257A611W001018 0031	1 Sistema Integral de Educación Media Superior P. U. \$ 664,381.67	664,381.67
1242 9257A611W001018 0032	1 Sistema Integral de Educación Media Superior P. U. \$ 664,381.67	664,381.67
1242 9257A611W001018 0033	1 Sistema Integral de Educación Media Superior P. U. \$ 664,381.67	664,381.67
1242 9257A611W001018 0034	1 Sistema Integral de Educación Media Superior P. U. \$ 664,381.67	664,381.67
1242 9257A611W001018 0035	1 Pizarrón P. U. \$ 8,700.00	8,700.00
1242 9257A611W001018 0036	1 Pizarrón P. U. \$ 8,700.00	8,700.00
1242 9257A611W001018 0037	1 Pizarrón P. U. \$ 8,700.00	8,700.00
1242 9257A611W001018 0038	1 Pizarrón P. U. \$ 8,700.00	8,700.00
1242 9257A611W001018 0039	1 Pizarrón P. U. \$ 8,700.00	8,700.00
1242 9257A611W001018 0040	1 Pizarrón P. U. \$ 8,700.00	8,700.00
1242 9257A611W001018 0041	1 Pizarrón P. U. \$ 8,700.00	8,700.00
1242 9257A611W001018 0042	1 Pizarrón P. U. \$ 8,700.00	8,700.00
1242 9257A611W001018 0043	1 Pizarrón P. U. \$ 8,700.00	8,700.00
1242 9257A611W001018 0044	1 Pizarrón P. U. \$ 8,700.00	8,700.00
1242 9257A611W001018 0045	1 Pizarrón P. U. \$ 8,700.00	8,700.00
1242 9257A611W001018 0046	1 Pizarrón P. U. \$ 8,700.00	8,700.00
1242 9257A611W001018 0047	1 Pizarrón P. U. \$ 8,700.00	8,700.00
1242 9257A611W001018 0048	1 Pizarrón P. U. \$ 8,700.00	8,700.00
1242 9257A611W001018 0049	1 Pizarrón P. U. \$ 8,700.00	8,700.00
1242 9257A611W001018 0050	1 Pizarrón P. U. \$ 8,700.00	8,700.00
1242 9257A611W001018 0051	1 Pizarrón P. U. \$ 8,700.00	8,700.00
1242 9257A611W001018 0052	1 Pizarrón P. U. \$ 8,700.00	8,700.00
1242 9257A611W001018 0053	1 Pizarrón P. U. \$ 8,700.00	8,700.00
1242 9257A611W001018 0054	1 Pizarrón P. U. \$ 8,700.00	8,700.00
1242 9257A611W001018 0055	1 Pizarrón P. U. \$ 8,700.00	8,700.00
1242 9257A611W001018 0056	1 Pizarrón P. U. \$ 8,700.00	8,700.00
1242 9257A611W001018 0057	1 Pizarrón P. U. \$ 8,700.00	8,700.00
1242 9257A611W001018 0058	1 Pizarrón P. U. \$ 8,700.00	8,700.00
1242 9257A611W001018 0059	1 Pizarrón P. U. \$ 8,700.00	8,700.00
1242 9257A611W001018 0060	1 Pizarrón P. U. \$ 8,700.00	8,700.00
1242 9257A611W001018 0061	1 Pizarrón P. U. \$ 8,700.00	8,700.00
1242 9257A611W001018 0062	1 Pizarrón P. U. \$ 8,700.00	8,700.00

**GOBIERNO CONSTITUCIONAL DEL ESTADO DE CHIAPAS**  
**COLEGIO DE ESTUDIOS CIENTÍFICOS Y TECNOLÓGICOS DEL ESTADO DE**  
**CHIAPAS**

**SISTEMA CONTABLE 2022**  
**RELACIÓN DE BIENES MUEBLES QUE COMPONEN SU PATRIMONIO**  
**Cuenta Pública al 31 de diciembre de 2022**

Página 181 de 248

Hora: 06:11:12p. m.

Fecha: 14/02/2023

Código	Descripción del Bien	Valor en Libros
1242 9257A611W001018 0063	1 Pizarrón P. U. \$ 8,700.00	8,700.00
1242 9257A611W001018 0064	1 Pizarrón P. U. \$ 8,700.00	8,700.00
1242 9257A611W001018 0065	1 Pizarrón P. U. \$ 8,700.00	8,700.00
1242 9257A611W001018 0066	1 Pizarrón P. U. \$ 8,700.00	8,700.00
1242 9257A611W001018 0067	1 Pizarrón P. U. \$ 8,700.00	8,700.00
1242 9257A611W001018 0068	1 Pizarrón P. U. \$ 8,700.00	8,700.00
1242 9257A611W001018 0069	1 Pizarrón P. U. \$ 8,700.00	8,700.00
1242 9257A611W001018 0070	1 Pizarrón P. U. \$ 8,700.00	8,700.00
1242 9257A611W001018 0071	1 Pizarrón P. U. \$ 8,700.00	8,700.00
1242 9257A611W001018 0072	1 Pizarrón P. U. \$ 8,700.00	8,700.00
1242 9257A611W001018 0073	1 Pizarrón P. U. \$ 8,700.00	8,700.00
1242 9257A611W001018 0074	1 Pizarrón P. U. \$ 8,700.00	8,700.00
1242 9257A611W001018 0075	1 Pizarrón P. U. \$ 8,700.00	8,700.00
1242 9257A611W001018 0076	1 Pizarrón P. U. \$ 8,700.00	8,700.00
1242 9257A611W001018 0077	1 Pizarrón P. U. \$ 8,700.00	8,700.00
1242 9257A611W001018 0078	1 Pizarrón P. U. \$ 8,700.00	8,700.00
1242 9257A611W001018 0079	1 Pizarrón P. U. \$ 8,700.00	8,700.00
1242 9257A611W001018 0080	1 Pizarrón P. U. \$ 8,700.00	8,700.00
1242 9257A611W001018 0081	1 Pizarrón P. U. \$ 8,700.00	8,700.00
1242 9257A611W001018 0082	1 Pizarrón P. U. \$ 8,700.00	8,700.00
1242 9257A611W001018 0083	1 Pizarrón P. U. \$ 8,700.00	8,700.00
1242 9257A611W001018 0084	1 Pizarrón P. U. \$ 8,700.00	8,700.00
1242 9257A611W001018 0085	1 Pizarrón P. U. \$ 8,700.00	8,700.00
1242 9257A611W001018 0086	1 Pizarrón P. U. \$ 8,700.00	8,700.00
1242 9257A611W001018 0087	1 Pizarrón P. U. \$ 8,700.00	8,700.00
1242 9257A611W001018 0088	1 Pizarrón P. U. \$ 8,700.00	8,700.00
1242 9257A611W001018 0089	1 Pizarrón P. U. \$ 8,700.00	8,700.00
1242 9257A611W001018 0090	1 Pizarrón P. U. \$ 8,700.00	8,700.00
1242 9257A611W001018 0091	1 Pizarrón P. U. \$ 8,700.00	8,700.00
1242 9257A611W001018 0092	1 Pizarrón P. U. \$ 8,700.00	8,700.00
1242 9257A611W001018 0093	1 Pizarrón P. U. \$ 8,700.00	8,700.00
1242 9257A611W001018 0094	1 Pizarrón P. U. \$ 8,700.00	8,700.00
1242 9257A611W001018 0095	1 Pizarrón P. U. \$ 8,700.00	8,700.00
1242 9257A611W001018 0096	1 Pizarrón P. U. \$ 8,700.00	8,700.00
1242 9257A611W001018 0097	1 Pizarrón P. U. \$ 8,700.00	8,700.00
1242 9257A611W001018 0098	1 Pizarrón P. U. \$ 8,700.00	8,700.00
1242 9257A611W001018 0099	1 Pizarrón P. U. \$ 8,700.00	8,700.00
1242 9257A611W001018 0100	1 Pizarrón P. U. \$ 8,700.00	8,700.00
1242 9257A611W001018 0101	1 Pizarrón P. U. \$ 8,700.00	8,700.00
1242 9257A611W001018 0102	1 Pizarrón P. U. \$ 8,700.00	8,700.00
1242 9257A611W001018 0103	1 Pizarrón P. U. \$ 8,700.00	8,700.00
1242 9257A611W001018 0104	1 Pizarrón P. U. \$ 8,700.00	8,700.00

GOBIERNO CONSTITUCIONAL DEL ESTADO DE CHIAPAS  
COLEGIO DE ESTUDIOS CIENTÍFICOS Y TECNOLÓGICOS DEL ESTADO DE  
CHIAPAS

SISTEMA CONTABLE 2022  
RELACIÓN DE BIENES MUEBLES QUE COMPONEN SU PATRIMONIO  
Cuenta Pública al 31 de diciembre de 2022

Página 182 de 248

Hora: 06:11:12p. m.

Fecha: 14/02/2023

Código	Descripción del Bien	Valor en Libros
1242 9257A611W001018 0105	1 Pizarrón P. U. \$ 8,700.00	8,700.00
1242 9257A611W001018 0106	1 Pizarrón P. U. \$ 8,700.00	8,700.00
1242 9257A611W001018 0107	1 Pizarrón P. U. \$ 8,700.00	8,700.00
1242 9257A611W001018 0108	1 Pizarrón P. U. \$ 8,700.00	8,700.00
1242 9257A611W001018 0109	1 Pizarrón P. U. \$ 8,700.00	8,700.00
1242 9257A611W001018 0110	1 Pizarrón P. U. \$ 8,700.00	8,700.00
1242 9257A611W001018 0111	1 Pizarrón P. U. \$ 8,700.00	8,700.00
1242 9257A611W001018 0112	1 Pizarrón P. U. \$ 8,700.00	8,700.00
1242 9257A611W001018 0113	1 Pizarrón P. U. \$ 8,700.00	8,700.00
1242 9257A611W001018 0114	1 Pizarrón P. U. \$ 8,700.00	8,700.00
1242 9257A611W001018 0115	1 Pizarrón P. U. \$ 8,700.00	8,700.00
1242 9257A611W001018 0116	1 Pizarrón P. U. \$ 8,700.00	8,700.00
1242 9257A611W001018 0117	1 Pizarrón P. U. \$ 8,700.00	8,700.00
1242 9257A611W001018 0118	1 Pizarrón P. U. \$ 8,700.00	8,700.00
1242 9257A611W001018 0119	1 Pizarrón P. U. \$ 8,700.00	8,700.00
1242 9257A611W001018 0120	1 Pizarrón P. U. \$ 8,700.00	8,700.00
1242 9257A611W001018 0121	1 Pizarrón P. U. \$ 8,700.00	8,700.00
1242 9257A611W001018 0122	1 Pizarrón P. U. \$ 8,700.00	8,700.00
1242 9257A611W001018 0123	1 Pizarrón P. U. \$ 8,700.00	8,700.00
1242 9257A611W001018 0124	1 Pizarrón P. U. \$ 8,700.00	8,700.00
1242 9257A611W001018 0125	1 Pizarrón P. U. \$ 8,700.00	8,700.00
1242 9257A611W001018 0126	1 Pizarrón P. U. \$ 8,700.00	8,700.00
1242 9257A611W001018 0127	1 Pizarrón P. U. \$ 8,700.00	8,700.00
1242 9257A611W001018 0128	1 Pizarrón P. U. \$ 8,700.00	8,700.00
1242 9257A611W001018 0129	1 Pizarrón P. U. \$ 8,700.00	8,700.00
1242 9257A611W001018 0130	1 Pizarrón P. U. \$ 8,700.00	8,700.00
1242 9257A611W001018 0131	1 Pizarrón P. U. \$ 8,700.00	8,700.00
1242 9257A611W001018 0132	1 Pizarrón P. U. \$ 8,700.00	8,700.00
1242 9257A611W001018 0133	1 Pizarrón P. U. \$ 8,700.00	8,700.00
1242 9257A611W001018 0134	1 Pizarrón P. U. \$ 8,700.00	8,700.00
1242 9257A611W001018 0135	1 Pizarrón P. U. \$ 8,700.00	8,700.00
1242 9257A611W001018 0136	1 Pizarrón P. U. \$ 8,700.00	8,700.00
1242 9257A611W001018 0137	1 Pizarrón P. U. \$ 8,700.00	8,700.00
1242 9257A611W001018 0138	1 Pizarrón P. U. \$ 8,700.00	8,700.00
1242 9257A611W001018 0139	1 Pizarrón P. U. \$ 8,700.00	8,700.00
1242 9257A611W001018 0140	1 Pizarrón P. U. \$ 8,700.00	8,700.00
1242 9257A611W001018 0141	1 Pizarrón P. U. \$ 8,700.00	8,700.00
1242 9257A611W001018 0142	1 Pizarrón P. U. \$ 8,700.00	8,700.00
1242 9257A611W001018 0143	1 Pizarrón P. U. \$ 8,700.00	8,700.00
1242 9257A611W001018 0144	1 Pizarrón P. U. \$ 8,700.00	8,700.00
1242 9257A611W001018 0145	1 Pizarrón P. U. \$ 8,700.00	8,700.00
1242 9257A611W001018 0146	1 Pizarrón P. U. \$ 8,700.00	8,700.00

**GOBIERNO CONSTITUCIONAL DEL ESTADO DE CHIAPAS**  
**COLEGIO DE ESTUDIOS CIENTÍFICOS Y TECNOLÓGICOS DEL ESTADO DE**  
**CHIAPAS**

**SISTEMA CONTABLE 2022**  
**RELACIÓN DE BIENES MUEBLES QUE COMPONEN SU PATRIMONIO**  
**Cuenta Pública al 31 de diciembre de 2022**

Página 183 de 248

Hora: 06:11:12p. m.

Fecha: 14/02/2023

Código	Descripción del Bien	Valor en Libros
1242 9257A611W001018 0147	1 Pizarrón P. U. \$ 8,700.00	8,700.00
1242 9257A611W001018 0148	1 Pizarrón P. U. \$ 8,700.00	8,700.00
1242 9257A611W001018 0149	1 Pizarrón P. U. \$ 8,700.00	8,700.00
1242 9257A611W001018 0150	1 Pizarrón P. U. \$ 8,700.00	8,700.00
1242 9257A611W001018 0151	1 Pizarrón P. U. \$ 8,700.00	8,700.00
1242 9257A611W001018 0152	1 Pizarrón P. U. \$ 8,700.00	8,700.00
1242 9257A611W001018 0153	1 Pizarrón P. U. \$ 8,700.00	8,700.00
1242 9257A611W001018 0154	1 Pizarrón P. U. \$ 8,700.00	8,700.00
1242 9257A611W001018 0155	1 Pizarrón P. U. \$ 8,700.00	8,700.00
1242 9257A611W001018 0156	1 Pizarrón P. U. \$ 8,700.00	8,700.00
1242 9257A611W001018 0157	1 Pizarrón P. U. \$ 8,700.00	8,700.00
1242 9257A611W001018 0158	1 Pizarrón P. U. \$ 8,700.00	8,700.00
1242 9257A611W001018 0159	1 Pizarrón P. U. \$ 8,700.00	8,700.00
1242 9257A611W001018 0160	1 Pizarrón P. U. \$ 8,700.00	8,700.00
1242 9257A611W001018 0161	1 Pizarrón P. U. \$ 8,700.00	8,700.00
1242 9257A611W001018 0162	1 Pizarrón P. U. \$ 8,700.00	8,700.00
1242 9257A611W001018 0163	1 Pizarrón P. U. \$ 8,700.00	8,700.00
1242 9257A611W001018 0164	1 Pizarrón P. U. \$ 8,700.00	8,700.00
1242 9257A611W001018 0165	1 Pizarrón P. U. \$ 8,700.00	8,700.00
1242 9257A611W001018 0166	1 Pizarrón P. U. \$ 8,700.00	8,700.00
1242 9257A611W001018 0167	1 Pizarrón P. U. \$ 8,700.00	8,700.00
1242 9257A611W001018 0168	1 Pizarrón P. U. \$ 8,700.00	8,700.00
1242 9257A611W001018 0169	1 Pizarrón P. U. \$ 8,700.00	8,700.00
1242 9257A611W001018 0170	1 Pizarrón P. U. \$ 8,700.00	8,700.00
1242 9257A611W001018 0171	1 Pizarrón P. U. \$ 8,700.00	8,700.00
1242 9257A611W001018 0172	1 Pizarrón P. U. \$ 8,700.00	8,700.00
1242 9257A611W001018 0173	1 Pizarrón P. U. \$ 8,700.00	8,700.00
1242 9257A611W001018 0174	1 Pizarrón P. U. \$ 8,700.00	8,700.00
1242 9257A611W001018 0175	1 Pizarrón P. U. \$ 8,700.00	8,700.00
1242 9257A611W001018 0176	1 Pizarrón P. U. \$ 8,700.00	8,700.00
1242 9257A611W001018 0177	1 Pizarrón P. U. \$ 8,700.00	8,700.00
1242 9257A611W001018 0178	1 Pizarrón P. U. \$ 8,700.00	8,700.00
1242 9257A611W001018 0179	1 Pizarrón P. U. \$ 8,700.00	8,700.00
1242 9257A611W001018 0180	1 Pizarrón P. U. \$ 8,700.00	8,700.00
1242 9257A611W001018 0181	1 Pizarrón P. U. \$ 8,700.00	8,700.00
1242 9257A611W001018 0182	1 Pizarrón P. U. \$ 8,700.00	8,700.00
1242 9257A611W001018 0183	1 Pizarrón P. U. \$ 8,700.00	8,700.00
1242 9257A611W001018 0184	1 Pizarrón P. U. \$ 8,700.00	8,700.00
1242 9257A611W001018 0185	1 Pizarrón P. U. \$ 8,700.00	8,700.00
1242 9257A611W001018 0186	1 Pizarrón P. U. \$ 8,700.00	8,700.00
1242 9257A611W001018 0187	1 Pizarrón P. U. \$ 8,700.00	8,700.00
1242 9257A611W001018 0188	1 Pizarrón P. U. \$ 8,700.00	8,700.00

**GOBIERNO CONSTITUCIONAL DEL ESTADO DE CHIAPAS**  
**COLEGIO DE ESTUDIOS CIENTÍFICOS Y TECNOLÓGICOS DEL ESTADO DE**  
**CHIAPAS**

**SISTEMA CONTABLE 2022**  
**RELACIÓN DE BIENES MUEBLES QUE COMPONEN SU PATRIMONIO**  
**Cuenta Pública al 31 de diciembre de 2022**

Página 184 de 248

Hora: 06:11:12p. m.

Fecha: 14/02/2023

Código	Descripción del Bien	Valor en Libros
1242 9257A611W001018 0189	1 Pizarrón P. U. \$ 8,700.00	8,700.00
1242 9257A611W001018 0190	1 Pizarrón P. U. \$ 8,700.00	8,700.00
1242 9257A611W001018 0191	1 Pizarrón P. U. \$ 8,700.00	8,700.00
1242 9257A611W001018 0192	1 Pizarrón P. U. \$ 8,700.00	8,700.00
1242 9257A611W001018 0193	1 Pizarrón P. U. \$ 8,700.00	8,700.00
1242 9257A611W001018 0194	1 Pizarrón P. U. \$ 8,700.00	8,700.00
1242 9257A611W001018 0195	1 Pizarrón P. U. \$ 8,700.00	8,700.00
1242 9257A611W001018 0196	1 Pizarrón P. U. \$ 8,700.00	8,700.00
1242 9257A611W001018 0197	1 Pizarrón P. U. \$ 8,700.00	8,700.00
1242 9257A611W001018 0198	1 Pizarrón P. U. \$ 8,700.00	8,700.00
1242 9257A611W001018 0199	1 Pizarrón P. U. \$ 8,700.00	8,700.00
1242 9257A611W001018 0200	1 Pizarrón P. U. \$ 8,700.00	8,700.00
1242 9257A611W001018 0201	1 Pizarrón P. U. \$ 8,700.00	8,700.00
1242 9257A611W001018 0202	1 Pizarrón P. U. \$ 8,700.00	8,700.00
1242 9257A611W001018 0203	1 Pizarrón P. U. \$ 8,700.00	8,700.00
1242 9257A611W001018 0204	1 Pizarrón P. U. \$ 8,700.00	8,700.00
1242 9257A611W001018 0205	1 Pizarrón P. U. \$ 8,700.00	8,700.00
1242 9257A611W001018 0206	1 Pizarrón P. U. \$ 8,700.00	8,700.00
1242 9257A611W001018 0207	1 Pizarrón P. U. \$ 8,700.00	8,700.00
1242 9257A611W001018 0208	1 Pizarrón P. U. \$ 8,700.00	8,700.00
1242 9257A611W001018 0209	1 Pizarrón P. U. \$ 8,700.00	8,700.00
1242 9257A611W001018 0210	1 Pizarrón P. U. \$ 8,700.00	8,700.00
1242 9257A611W001018 0211	1 Pizarrón P. U. \$ 8,700.00	8,700.00
1242 9257A611W001018 0212	1 Pizarrón P. U. \$ 8,700.00	8,700.00
1242 9257A611W001018 0213	1 Pizarrón P. U. \$ 8,700.00	8,700.00
1242 9257A611W001018 0214	1 Pizarrón P. U. \$ 8,700.00	8,700.00
1242 9257A611W001018 0215	1 Pizarrón P. U. \$ 8,700.00	8,700.00
1242 9257A611W001018 0216	1 Pizarrón P. U. \$ 8,700.00	8,700.00
1242 9257A611W001018 0217	1 Pizarrón P. U. \$ 8,700.00	8,700.00
1242 9257A611W001018 0218	1 Pizarrón P. U. \$ 8,700.00	8,700.00
1242 9257A611W001018 0219	1 Pizarrón P. U. \$ 8,700.00	8,700.00
1242 9257A611W001018 0220	1 Pizarrón P. U. \$ 8,700.00	8,700.00
1242 9257A611W001018 0221	1 Pizarrón P. U. \$ 8,700.00	8,700.00
1242 9257A611W001018 0222	1 Pizarrón P. U. \$ 8,700.00	8,700.00
1242 9257A611W001018 0223	1 Pizarrón P. U. \$ 8,700.00	8,700.00
1242 9257A611W001018 0224	1 Pizarrón P. U. \$ 8,700.00	8,700.00
1242 9257A611W001018 0225	1 Pizarrón P. U. \$ 8,700.00	8,700.00
1242 9257A611W001018 0226	1 Pizarrón P. U. \$ 8,700.00	8,700.00
1242 9257A611W001018 0227	1 Pizarrón P. U. \$ 8,700.00	8,700.00
1242 9257A611W001018 0228	1 Pizarrón P. U. \$ 8,700.00	8,700.00
1242 9257A611W001018 0229	1 Pizarrón P. U. \$ 8,700.00	8,700.00
1242 9257A611W001018 0230	1 Pizarrón P. U. \$ 8,700.00	8,700.00



**GOBIERNO CONSTITUCIONAL DEL ESTADO DE CHIAPAS**  
**COLEGIO DE ESTUDIOS CIENTÍFICOS Y TECNOLÓGICOS DEL ESTADO DE**  
**CHIAPAS**

**SISTEMA CONTABLE 2022**  
**RELACIÓN DE BIENES MUEBLES QUE COMPONEN SU PATRIMONIO**  
**Cuenta Pública al 31 de diciembre de 2022**

Página 185 de 248

Hora: 06:11:12p. m.

Fecha: 14/02/2023

Código	Descripción del Bien	Valor en Libros
1242 9257A611W001018 0231	1 Pizarrón P. U. \$ 8,700.00	8,700.00
1242 9257A611W001018 0232	1 Pizarrón P. U. \$ 8,700.00	8,700.00
1242 9257A611W001018 0233	1 Pizarrón P. U. \$ 8,700.00	8,700.00
1242 9257A611W001018 0234	1 Pizarrón P. U. \$ 8,700.00	8,700.00
1242 9257A611W001018 0235	1 Pizarrón P. U. \$ 8,700.00	8,700.00
1242 9257A611W001018 0236	1 Pizarrón P. U. \$ 8,700.00	8,700.00
1242 9257A611W001018 0237	1 Pizarrón P. U. \$ 8,700.00	8,700.00
1242 9257A611W001018 0238	1 Pizarrón P. U. \$ 8,700.00	8,700.00
1242 9257A611W001018 0239	1 Pizarrón P. U. \$ 8,700.00	8,700.00
1242 9257A611W001018 0240	1 Pizarrón P. U. \$ 8,700.00	8,700.00
1242 9257A611W001018 0241	1 Pizarrón P. U. \$ 8,700.00	8,700.00
1242 9257A611W001018 0242	1 Pizarrón P. U. \$ 8,700.00	8,700.00
1242 9257A611W001018 0243	1 Pizarrón P. U. \$ 8,700.00	8,700.00
1242 9257A611W001018 0244	1 Pizarrón P. U. \$ 8,700.00	8,700.00
1242 9257A611W001018 0245	1 Pizarrón P. U. \$ 8,700.00	8,700.00
1242 9257A611W001018 0246	1 Pizarrón P. U. \$ 8,700.00	8,700.00
1242 9257A611W001018 0247	1 Pizarrón P. U. \$ 8,700.00	8,700.00
1242 9257A611W001018 0248	1 Pizarrón P. U. \$ 8,700.00	8,700.00
1242 9257A611W001018 0249	1 Pizarrón P. U. \$ 8,700.00	8,700.00
1242 9257A611W001018 0250	1 Pizarrón P. U. \$ 8,700.00	8,700.00
1242 9257A611W001018 0251	1 Pizarrón P. U. \$ 8,700.00	8,700.00
1242 9257A611W001018 0252	1 Pizarrón P. U. \$ 8,700.00	8,700.00
1242 9257A611W001018 0253	1 Pizarrón P. U. \$ 8,700.00	8,700.00
1242 9257A611W001018 0254	1 Pizarrón P. U. \$ 8,700.00	8,700.00
1243	Equipo e Instrumental Médico y de Laboratorio	68,106,109.49
1243 1111A111X001000 0192	1 Equipo Completo Comp. de 1 Microscopio	44,077.20
1243 1111A111X001000 0193	1 Báscula	2,760.80
1243 1111A111X001001 0014	1 Piano Cuenta Células de 6 T.	2,817.50
1243 1111A111X001001 0015	1 Equipo de Terminología	4,025.00
1243 1111A111X001009 0032	1 Incubadora con sensor	42,712.15
1243 1111A111X001009 0033	1 Lámpara para Fototerapia	14,892.50
1243 1111A111X001009 0034	1 Lámpara para Fototerapia	14,892.50
1243 1111A111X001009 0035	1 Cuna Térmica de Calor	57,270.00
1243 1111A111X001009 0036	1 Carro para Curaciones	3,105.00
1243 1111A111X001009 0037	1 Carro para Curaciones	3,105.00
1243 1111A111X001009 0038	1 Autoclave o Esterilizador	35,265.90
1243 1111A111X001009 0039	1 Autoclave o Esterilizador	35,265.90
1243 1111A111X001009 0040	1 Cama Clínica de Hospital	4,126.20
1243 1111A111X001009 0041	1 Cama Clínica de Hospital	4,126.20
1243 1111A111X001009 0042	1 Camilla Carro Camilla	4,197.50
1243 1111A111X001009 0043	1 Carro Rojo	7,078.25
1243 1111A111X001009 0044	1 Carro Rojo	7,078.25

**GOBIERNO CONSTITUCIONAL DEL ESTADO DE CHIAPAS**  
**COLEGIO DE ESTUDIOS CIENTÍFICOS Y TECNOLÓGICOS DEL ESTADO DE**  
**CHIAPAS**

**SISTEMA CONTABLE 2022**

**RELACIÓN DE BIENES MUEBLES QUE COMPONEN SU PATRIMONIO**  
**Cuenta Pública al 31 de diciembre de 2022**

Página 186 de 248

Hora: 06:11:12p. m.

Fecha: 14/02/2023

<b>Código</b>	<b>Descripción del Bien</b>	<b>Valor en Libros</b>
1243 1111A111X001009 0045	1 Vitrina Doble para Consultorio	2,783.00
1243 1111A111X001009 0046	1 Vitrina Doble para Consultorio	2,783.00
1243 1111A111X001009 0047	1 Vitrina Doble para Consultorio	2,783.00
1243 1111A111X001009 0048	1 Vitrina Doble para Consultorio	2,783.00
1243 1111A111X001009 0049	1 Vitrina Doble para Consultorio	2,783.00
1243 1111A111X001009 0050	1 Vitrina Doble para Consultorio	2,783.00
1243 1111A111X001009 0051	1 Mesa Riñón	3,086.60
1243 1111A111X001009 0052	1 Mesa Riñón	3,086.60
1243 1111A111X001009 0053	1 Esqueleto Clásico	4,025.29
1243 1111A111X001009 0054	1 Torso Humano Bisexual	4,922.29
1243 1111A111X001009 0055	1 Maniquí para Entrenamiento	6,054.75
1243 1111A111X001009 0056	1 Maniquí para Entrenamiento	6,054.75
1243 1111A111X001009 0057	1 Maniquí para Entrenamiento	10,035.19
1243 1111A111X001009 0058	1 Maniquí para Entrenamiento	10,035.19
1243 1111A111X001009 0059	1 Maniquí para Entrenamiento	25,172.06
1243 1111A111X001009 0060	1 Maniquí para Entrenamiento	25,172.06
1243 1111A111X001009 0061	1 Pelvis Modelo Anatómico	4,372.87
1243 1111A111X001009 0062	1 Torso Humano Muscular	9,194.25
1243 11152851C001021 0003	1 Horno de secado de muestras P. U. \$115,866.64	115,866.64
1243 11152851C001021 0010	1 Balanza Analítica P. U. \$24,961.81	24,961.81
1243 11152851C001021 0011	1 Balanza Analítica P. U. \$24,961.81	24,961.81
1243 11152851C001021 0012	1 Termómetro Infrarrojo Pedestal Marca Taylor P. U. \$6,874.16	6,874.16
1243 11152851C001021 0013	1 Termómetro Infrarrojo Pedestal Marca Taylor P. U. \$6,874.16	6,874.16
1243 11152851C001021 0014	1 Termómetro Infrarrojo Pedestal Marca Taylor P. U. \$6,874.16	6,874.16
1243 11152851C001021 0015	1 Termómetro Infrarrojo Pedestal Marca Taylor P. U. \$6,874.16	6,874.16
1243 11152851C001021 0016	1 Termómetro Infrarrojo Pedestal Marca Taylor P. U. \$6,874.16	6,874.16
1243 11152851C001021 0017	1 Termómetro Infrarrojo Pedestal Marca Taylor P. U. \$6,874.16	6,874.16
1243 11152851C001021 0018	1 Termómetro Infrarrojo Pedestal Marca Taylor P. U. \$6,874.16	6,874.16
1243 11152851C001021 0019	1 Termómetro Infrarrojo Pedestal Marca Taylor P. U. \$6,874.16	6,874.16
1243 11152851C001021 0020	1 Termómetro Infrarrojo Pedestal Marca Taylor P. U. \$6,874.16	6,874.16
1243 11152851C001021 0021	1 Termómetro Infrarrojo Pedestal Marca Taylor P. U. \$6,874.16	6,874.16
1243 11152851C001021 0022	1 Termómetro Infrarrojo Pedestal Marca Taylor P. U. \$6,874.16	6,874.16
1243 11152851C001021 0023	1 Termómetro Infrarrojo Pedestal Marca Taylor P. U. \$6,874.16	6,874.16
1243 11152851C001021 0024	1 Termómetro Infrarrojo Pedestal Marca Taylor P. U. \$6,874.16	6,874.16
1243 11152851C001021 0025	1 Termómetro Infrarrojo Pedestal Marca Taylor P. U. \$6,874.16	6,874.16
1243 11152851C001021 0026	1 Termómetro Infrarrojo Pedestal Marca Taylor P. U. \$6,874.16	6,874.16
1243 11152851C001021 0027	1 Termómetro Infrarrojo Pedestal Marca Taylor P. U. \$6,874.16	6,874.16
1243 11152851C001021 0028	1 Termómetro Infrarrojo Pedestal Marca Taylor P. U. \$6,874.16	6,874.16
1243 11152851C001021 0029	1 Termómetro Infrarrojo Pedestal Marca Taylor P. U. \$6,874.16	6,874.16
1243 11152851C001021 0030	1 Termómetro Infrarrojo Pedestal Marca Taylor P. U. \$6,874.16	6,874.16
1243 11152851C001021 0031	1 Termómetro Infrarrojo Pedestal Marca Taylor P. U. \$6,874.16	6,874.16
1243 11152851C001021 0032	1 Termómetro Infrarrojo Pedestal Marca Taylor P. U. \$6,874.16	6,874.16

**GOBIERNO CONSTITUCIONAL DEL ESTADO DE CHIAPAS**  
**COLEGIO DE ESTUDIOS CIENTÍFICOS Y TECNOLÓGICOS DEL ESTADO DE**  
**CHIAPAS**

**SISTEMA CONTABLE 2022**  
**RELACIÓN DE BIENES MUEBLES QUE COMPONEN SU PATRIMONIO**  
**Cuenta Pública al 31 de diciembre de 2022**

Página 187 de 248

Hora: 06:11:12p. m.

Fecha: 14/02/2023

Código	Descripción del Bien	Valor en Libros
1243 11152851C001021 0033	1 Termómetro Infrarrojo Pedestal Marca Taylor P. U. \$6,874.16	6,874.16
1243 11152851C001021 0034	1 Termómetro Infrarrojo Pedestal Marca Taylor P. U. \$6,874.16	6,874.16
1243 11152851C001021 0035	1 Termómetro Infrarrojo Pedestal Marca Taylor P. U. \$6,874.16	6,874.16
1243 11152851C001021 0036	1 Termómetro Infrarrojo Pedestal Marca Taylor P. U. \$6,874.16	6,874.16
1243 11152851C001021 0037	1 Termómetro Infrarrojo Pedestal Marca Taylor P. U. \$6,874.16	6,874.16
1243 11152851C001021 0038	1 Termómetro Infrarrojo Pedestal Marca Taylor P. U. \$6,874.16	6,874.16
1243 11152851C001021 0039	1 Termómetro Infrarrojo Pedestal Marca Taylor P. U. \$6,874.16	6,874.16
1243 11152851C001021 0040	1 Termómetro Infrarrojo Pedestal Marca Taylor P. U. \$6,874.16	6,874.16
1243 11152851C001021 0041	1 Termómetro Infrarrojo Pedestal Marca Taylor P. U. \$6,874.16	6,874.16
1243 11152851C001021 0042	1 Termómetro Infrarrojo Pedestal Marca Taylor P. U. \$6,874.16	6,874.16
1243 11152851C001021 0043	1 Termómetro Infrarrojo Pedestal Marca Taylor P. U. \$6,874.16	6,874.16
1243 11152851C001021 0044	1 Termómetro Infrarrojo Pedestal Marca Taylor P. U. \$6,874.16	6,874.16
1243 11152851C001021 0045	1 Termómetro Infrarrojo Pedestal Marca Taylor P. U. \$6,874.16	6,874.16
1243 11152851C001021 0046	1 Termómetro Infrarrojo Pedestal Marca Taylor P. U. \$6,874.16	6,874.16
1243 11152851C001021 0047	1 Termómetro Infrarrojo Pedestal Marca Taylor P. U. \$6,874.16	6,874.16
1243 11152851C001021 0048	1 Termómetro Infrarrojo Pedestal Marca Taylor P. U. \$6,874.16	6,874.16
1243 11152851C001021 0049	1 Termómetro Infrarrojo Pedestal Marca Taylor P. U. \$6,874.16	6,874.16
1243 11152851C001021 0050	1 Termómetro Infrarrojo Pedestal Marca Taylor P. U. \$6,874.16	6,874.16
1243 11152851C001021 0051	1 Termómetro Infrarrojo Pedestal Marca Taylor P. U. \$6,874.16	6,874.16
1243 11152851C001021 0052	1 Termómetro Infrarrojo Pedestal Marca Taylor P. U. \$6,874.16	6,874.16
1243 11152851C001021 0053	1 Termómetro Infrarrojo Pedestal Marca Taylor P. U. \$6,874.16	6,874.16
1243 11152851C001021 0054	1 Tanque de Oxígeno Portátil P. U. \$9,860.00	9,860.00
1243 11152851C001021 0055	1 Tanque de Oxígeno Portátil P. U. \$9,860.00	9,860.00
1243 11152851C001021 0056	1 Tanque de Oxígeno Portátil P. U. \$9,860.00	9,860.00
1243 11152851C001021 0057	1 Tanque de Oxígeno Portátil P. U. \$9,860.00	9,860.00
1243 11152851C001021 0058	1 Tanque de Oxígeno Portátil P. U. \$9,860.00	9,860.00
1243 11152851C001021 0059	1 Tanque de Oxígeno Portátil P. U. \$9,860.00	9,860.00
1243 11152851C001021 0060	1 Tanque de Oxígeno Portátil P. U. \$9,860.00	9,860.00
1243 11152851C001021 0061	1 Tanque de Oxígeno Portátil P. U. \$9,860.00	9,860.00
1243 11152851C001021 0062	1 Tanque de Oxígeno Portátil P. U. \$9,860.00	9,860.00
1243 11152851C001021 0063	1 Tanque de Oxígeno Portátil P. U. \$9,860.00	9,860.00
1243 11152851C001021 0064	1 Tanque de Oxígeno Portátil P. U. \$9,860.00	9,860.00
1243 11152851C001021 0065	1 Tanque de Oxígeno Portátil P. U. \$9,860.00	9,860.00
1243 11152851C001021 0066	1 Tanque de Oxígeno Portátil P. U. \$9,860.00	9,860.00
1243 11152851C001021 0067	1 Tanque de Oxígeno Portátil P. U. \$9,860.00	9,860.00
1243 11152851C001021 0068	1 Tanque de Oxígeno Portátil P. U. \$9,860.00	9,860.00
1243 11152851C001021 0069	1 Tanque de Oxígeno Portátil P. U. \$9,860.00	9,860.00
1243 11152851C001021 0070	1 Tanque de Oxígeno Portátil P. U. \$9,860.00	9,860.00
1243 11152851C001021 0071	1 Tanque de Oxígeno Portátil P. U. \$9,860.00	9,860.00
1243 11152851C001021 0072	1 Tanque de Oxígeno Portátil P. U. \$9,860.00	9,860.00
1243 11152851C001021 0073	1 Tanque de Oxígeno Portátil P. U. \$9,860.00	9,860.00
1243 11152851C001021 0074	1 Tanque de Oxígeno Portátil P. U. \$9,860.00	9,860.00

**GOBIERNO CONSTITUCIONAL DEL ESTADO DE CHIAPAS**  
**COLEGIO DE ESTUDIOS CIENTÍFICOS Y TECNOLÓGICOS DEL ESTADO DE**  
**CHIAPAS**

**SISTEMA CONTABLE 2022**  
**RELACIÓN DE BIENES MUEBLES QUE COMPONEN SU PATRIMONIO**  
**Cuenta Pública al 31 de diciembre de 2022**

Página 188 de 248

Hora: 06:11:12p. m.

Fecha: 14/02/2023

Código	Descripción del Bien	Valor en Libros
1243 11152851C001021 0075	1 Tanque de Oxigeno Portátil P. U. \$9,860.00	9,860.00
1243 11152851C001021 0076	1 Tanque de Oxigeno Portátil P. U. \$9,860.00	9,860.00
1243 11152851C001021 0077	1 Tanque de Oxigeno Portátil P. U. \$9,860.00	9,860.00
1243 11152851C001021 0078	1 Tanque de Oxigeno Portátil P. U. \$9,860.00	9,860.00
1243 11152851C001021 0079	1 Tanque de Oxigeno Portátil P. U. \$9,860.00	9,860.00
1243 11152851C001021 0080	1 Tanque de Oxigeno Portátil P. U. \$9,860.00	9,860.00
1243 11152851C001021 0081	1 Tanque de Oxigeno Portátil P. U. \$9,860.00	9,860.00
1243 11152851C001021 0082	1 Tanque de Oxigeno Portátil P. U. \$9,860.00	9,860.00
1243 11152851C001021 0083	1 Tanque de Oxigeno Portátil P. U. \$9,860.00	9,860.00
1243 11152851C001021 0084	1 Tanque de Oxigeno Portátil P. U. \$9,860.00	9,860.00
1243 11152851C001021 0085	1 Tanque de Oxigeno Portátil P. U. \$9,860.00	9,860.00
1243 11152851C001021 0086	1 Tanque de Oxigeno Portátil P. U. \$9,860.00	9,860.00
1243 11152851C001021 0087	1 Tanque de Oxigeno Portátil P. U. \$9,860.00	9,860.00
1243 11152851C001021 0088	1 Tanque de Oxigeno Portátil P. U. \$9,860.00	9,860.00
1243 11152851C001021 0089	1 Tanque de Oxigeno Portátil P. U. \$9,860.00	9,860.00
1243 11152851C001021 0090	1 Tanque de Oxigeno Portátil P. U. \$9,860.00	9,860.00
1243 11152851C001021 0091	1 Tanque de Oxigeno Portátil P. U. \$9,860.00	9,860.00
1243 11152851C001021 0092	1 Tanque de Oxigeno Portátil P. U. \$9,860.00	9,860.00
1243 11152851C001021 0093	1 Tanque de Oxigeno Portátil P. U. \$9,860.00	9,860.00
1243 11152851C001021 0094	1 Tanque de Oxigeno Portátil P. U. \$9,860.00	9,860.00
1243 11152851C001021 0095	1 Tanque de Oxigeno Portátil P. U. \$9,860.00	9,860.00
1243 11152851C001021 0096	1 Tanque de Oxigeno Portátil P. U. \$9,860.00	9,860.00
1243 11152851C001021 0097	1 Tanque de Oxigeno Portátil P. U. \$9,860.00	9,860.00
1243 11152851C001021 0098	1 Tanque de Oxigeno Portátil P. U. \$9,860.00	9,860.00
1243 11152851C001021 0099	1 Tanque de Oxigeno Portátil P. U. \$9,860.00	9,860.00
1243 11152851C001021 0100	1 Tanque de Oxigeno Portátil P. U. \$9,860.00	9,860.00
1243 11152851C001021 0101	1 Tanque de Oxigeno Portátil P. U. \$9,860.00	9,860.00
1243 11152851C001021 0102	1 Tanque de Oxigeno Portátil P. U. \$9,860.00	9,860.00
1243 11152851C001021 0103	1 Tanque de Oxigeno Portátil P. U. \$9,860.00	9,860.00
1243 11152851C001021 0104	1 Equipo de Cirujia Menor de 29 pieza marca H. Premium P. U. \$7,733.49	7,733.49
1243 11152851C001021 0105	1 Equipo de Cirujia Menor de 29 pieza marca H. Premium P. U. \$7,733.49	7,733.49
1243 11152851C001021 0106	1 Estuche de Diagnóstico Oftalmoscopio de 25 a 40 dioptrias con montaje tipo tornillo P. U. \$12,893.40	12,893.40
1243 11152851C001021 0107	1 Estuche de Diagnóstico Oftalmoscopio de 25 a 40 dioptrias con montaje tipo tornillo P. U. \$12,893.40	12,893.40
1243 11152851C001021 0108	1 Silla de Rueda Modelo Estandar Marca Hergon Handy P. U. \$6,983.20	6,983.20
1243 11152851C001021 0109	1 Silla de Rueda Modelo Estandar Marca Hergon Handy P. U. \$6,983.20	6,983.20
1243 11152851C001021 0110	1 Silla de Rueda Modelo Estandar Marca Hergon Handy P. U. \$6,983.20	6,983.20
1243 11152851C001021 0111	1 Silla de Rueda Modelo Estandar Marca Hergon Handy P. U. \$6,983.20	6,983.20
1243 11152851C001021 0112	1 Silla de Rueda Modelo Estandar Marca Hergon Handy P. U. \$6,983.20	6,983.20
1243 11152851C001021 0113	1 Silla de Rueda Modelo Estandar Marca Hergon Handy P. U. \$6,983.20	6,983.20
1243 11152851C001021 0114	1 Silla de Rueda Modelo Estandar Marca Hergon Handy P. U. \$6,983.20	6,983.20
1243 11152851C001021 0115	1 Silla de Rueda Modelo Estandar Marca Hergon Handy P. U. \$6,983.20	6,983.20

**GOBIERNO CONSTITUCIONAL DEL ESTADO DE CHIAPAS**  
**COLEGIO DE ESTUDIOS CIENTÍFICOS Y TECNOLÓGICOS DEL ESTADO DE**  
**CHIAPAS**

**SISTEMA CONTABLE 2022**  
**RELACIÓN DE BIENES MUEBLES QUE COMPONEN SU PATRIMONIO**  
**Cuenta Pública al 31 de diciembre de 2022**

Página 189 de 248

Hora: 06:11:12p. m.

Fecha: 14/02/2023

Código	Descripción del Bien	Valor en Libros
1243 11152851C001021 0116	1 Silla de Rueda Modelo Estandar Marca Hergon Handy P. U. \$6,983.20	6,983.20
1243 11152851C001021 0117	1 Silla de Rueda Modelo Estandar Marca Hergon Handy P. U. \$6,983.20	6,983.20
1243 11152851C001021 0118	1 Silla de Rueda Modelo Estandar Marca Hergon Handy P. U. \$6,983.20	6,983.20
1243 11152851C001021 0119	1 Silla de Rueda Modelo Estandar Marca Hergon Handy P. U. \$6,983.20	6,983.20
1243 11152851C001021 0120	1 Silla de Rueda Modelo Estandar Marca Hergon Handy P. U. \$6,983.20	6,983.20
1243 11152851C001021 0121	1 Silla de Rueda Modelo Estandar Marca Hergon Handy P. U. \$6,983.20	6,983.20
1243 11152851C001021 0122	1 Silla de Rueda Modelo Estandar Marca Hergon Handy P. U. \$6,983.20	6,983.20
1243 11152851C001021 0123	1 Silla de Rueda Modelo Estandar Marca Hergon Handy P. U. \$6,983.20	6,983.20
1243 11152851C001021 0124	1 Silla de Rueda Modelo Estandar Marca Hergon Handy P. U. \$6,983.20	6,983.20
1243 11152851C001021 0125	1 Silla de Rueda Modelo Estandar Marca Hergon Handy P. U. \$6,983.20	6,983.20
1243 11152851C001021 0126	1 Silla de Rueda Modelo Estandar Marca Hergon Handy P. U. \$6,983.20	6,983.20
1243 11152851C001021 0127	1 Silla de Rueda Modelo Estandar Marca Hergon Handy P. U. \$6,983.20	6,983.20
1243 11152851C001021 0128	1 Silla de Rueda Modelo Estandar Marca Hergon Handy P. U. \$6,983.20	6,983.20
1243 11152851C001021 0129	1 Silla de Rueda Modelo Estandar Marca Hergon Handy P. U. \$6,983.20	6,983.20
1243 11152851C001021 0130	1 Silla de Rueda Modelo Estandar Marca Hergon Handy P. U. \$6,983.20	6,983.20
1243 11152851C001021 0131	1 Silla de Rueda Modelo Estandar Marca Hergon Handy P. U. \$6,983.20	6,983.20
1243 11152851C001021 0132	1 Silla de Rueda Modelo Estandar Marca Hergon Handy P. U. \$6,983.20	6,983.20
1243 11152851C001021 0133	1 Silla de Rueda Modelo Estandar Marca Hergon Handy P. U. \$6,983.20	6,983.20
1243 11152851C001021 0134	1 Silla de Rueda Modelo Estandar Marca Hergon Handy P. U. \$6,983.20	6,983.20
1243 11152851C001021 0135	1 Silla de Rueda Modelo Estandar Marca Hergon Handy P. U. \$6,983.20	6,983.20
1243 11152851C001021 0136	1 Silla de Rueda Modelo Estandar Marca Hergon Handy P. U. \$6,983.20	6,983.20
1243 11152851C001021 0137	1 Silla de Rueda Modelo Estandar Marca Hergon Handy P. U. \$6,983.20	6,983.20
1243 11152851C001021 0138	1 Silla de Rueda Modelo Estandar Marca Hergon Handy P. U. \$6,983.20	6,983.20
1243 11152851C001021 0139	1 Silla de Rueda Modelo Estandar Marca Hergon Handy P. U. \$6,983.20	6,983.20
1243 11152851C001021 0140	1 Silla de Rueda Modelo Estandar Marca Hergon Handy P. U. \$6,983.20	6,983.20
1243 11152851C001021 0141	1 Silla de Rueda Modelo Estandar Marca Hergon Handy P. U. \$6,983.20	6,983.20
1243 11152851C001021 0142	1 Silla de Rueda Modelo Estandar Marca Hergon Handy P. U. \$6,983.20	6,983.20
1243 11152851C001021 0143	1 Silla de Rueda Modelo Estandar Marca Hergon Handy P. U. \$6,983.20	6,983.20
1243 11152851C001021 0144	1 Silla de Rueda Modelo Estandar Marca Hergon Handy P. U. \$6,983.20	6,983.20
1243 11152851C001021 0145	1 Silla de Rueda Modelo Estandar Marca Hergon Handy P. U. \$6,983.20	6,983.20
1243 11152851C001021 0146	1 Silla de Rueda Modelo Estandar Marca Hergon Handy P. U. \$6,983.20	6,983.20
1243 11152851C001021 0147	1 Silla de Rueda Modelo Estandar Marca Hergon Handy P. U. \$6,983.20	6,983.20
1243 11152851C001021 0148	1 Silla de Rueda Modelo Estandar Marca Hergon Handy P. U. \$6,983.20	6,983.20
1243 11152851C001021 0149	1 Silla de Rueda Modelo Estandar Marca Hergon Handy P. U. \$6,983.20	6,983.20
1243 11152851C001021 0150	1 Silla de Rueda Modelo Estandar Marca Hergon Handy P. U. \$6,983.20	6,983.20
1243 11152851C001021 0151	1 Silla de Rueda Modelo Estandar Marca Hergon Handy P. U. \$6,983.20	6,983.20
1243 11152851C001021 0152	1 Silla de Rueda Modelo Estandar Marca Hergon Handy P. U. \$6,983.20	6,983.20
1243 11152851C001021 0153	1 Silla de Rueda Modelo Estandar Marca Hergon Handy P. U. \$6,983.20	6,983.20
1243 11152851C001021 0154	1 Silla de Rueda Modelo Estandar Marca Hergon Handy P. U. \$6,983.20	6,983.20
1243 11152851C001021 0155	1 Silla de Rueda Modelo Estandar Marca Hergon Handy P. U. \$6,983.20	6,983.20
1243 11152851C001021 0156	1 Arco Saniizante Marca B-Defender P. U. \$161,240.00	161,240.00
1243 11152851C001021 0157	1 Arco Saniizante Marca B-Defender P. U. \$161,240.00	161,240.00



**GOBIERNO CONSTITUCIONAL DEL ESTADO DE CHIAPAS**  
**COLEGIO DE ESTUDIOS CIENTÍFICOS Y TECNOLÓGICOS DEL ESTADO DE**  
**CHIAPAS**

**SISTEMA CONTABLE 2022**  
**RELACIÓN DE BIENES MUEBLES QUE COMPONEN SU PATRIMONIO**  
**Cuenta Pública al 31 de diciembre de 2022**

Página 190 de 248

Hora: 06:11:12p. m.

Fecha: 14/02/2023

Código	Descripción del Bien	Valor en Libros
1243 11152851C001021 0158	1 Arco Saniizante Marca B-Defender P. U. \$161,240.00	161,240.00
1243 11152851C001021 0159	1 Arco Saniizante Marca B-Defender P. U. \$161,240.00	161,240.00
1243 11152851C001021 0160	1 Arco Saniizante Marca B-Defender P. U. \$161,240.00	161,240.00
1243 11152851C001021 0161	1 Arco Saniizante Marca B-Defender P. U. \$161,240.00	161,240.00
1243 1117AY11Y001008 0019	Conjunto de Mecánica P. U. \$ 4,600.00	4,600.00
1243 1117AY11Y001008 0023	Conjunto de óptica y termin P. U. \$ 7,544.00	7,544.00
1243 1117AY11Y001015 0002	Refractómetro P. U. \$ 5,000.00	5,000.00
1243 12159599W001019 0019	1 Baño de Artesa Estructura Tubular Cuadrada P. U. \$30,160.00	30,160.00
1243 12159599W001019 0020	1 Baño de Artesa Estructura Tubular Cuadrada P. U. \$30,160.00	30,160.00
1243 12159599W001019 0021	1 Baño de Artesa Estructura Tubular Cuadrada P. U. \$30,160.00	30,160.00
1243 12159599W001019 0022	1 Baño de Artesa Estructura Tubular Cuadrada P. U. \$30,160.00	30,160.00
1243 12159599W001019 0023	1 Baño de Artesa Estructura Tubular Cuadrada P. U. \$30,160.00	30,160.00
1243 12159599W001019 0024	1 Baño de Artesa Estructura Tubular Cuadrada P. U. \$30,160.00	30,160.00
1243 12159599W001019 0025	1 Baño de Artesa Estructura Tubular Cuadrada P. U. \$30,160.00	30,160.00
1243 12159599W001019 0026	1 Baño de Artesa Estructura Tubular Cuadrada P. U. \$30,160.00	30,160.00
1243 12159599W001019 0027	1 Baño de Artesa Estructura Tubular Cuadrada P. U. \$30,160.00	30,160.00
1243 12159599W001019 0028	1 Baño de Artesa Estructura Tubular Cuadrada P. U. \$30,160.00	30,160.00
1243 12159599W001019 0029	1 Baño de Artesa Estructura Tubular Cuadrada P. U. \$30,160.00	30,160.00
1243 12159599W001019 0030	1 Baño de Artesa Estructura Tubular Cuadrada P. U. \$30,160.00	30,160.00
1243 12159599W001019 0031	1 Baño de Artesa Estructura Tubular Cuadrada P. U. \$30,160.00	30,160.00
1243 12159599W001019 0032	1 Baño de Artesa Estructura Tubular Cuadrada P. U. \$30,160.00	30,160.00
1243 12159599W001019 0033	1 Bomba de Infusión para Cuidados Intensivos P. U. \$31,320.00	31,320.00
1243 12159599W001019 0034	1 Bomba de Infusión para Cuidados Intensivos P. U. \$31,320.00	31,320.00
1243 12159599W001019 0035	1 Bomba de Infusión para Cuidados Intensivos P. U. \$31,320.00	31,320.00
1243 12159599W001019 0036	1 Bomba de Infusión para Cuidados Intensivos P. U. \$31,320.00	31,320.00
1243 12159599W001019 0037	1 Bomba de Infusión para Cuidados Intensivos P. U. \$31,320.00	31,320.00
1243 12159599W001019 0038	1 Bomba de Infusión para Cuidados Intensivos P. U. \$31,320.00	31,320.00
1243 12159599W001019 0039	1 Bomba de Infusión para Cuidados Intensivos P. U. \$31,320.00	31,320.00
1243 12159599W001019 0040	1 Bomba de Infusión para Cuidados Intensivos P. U. \$31,320.00	31,320.00
1243 12159599W001019 0041	1 Bomba de Infusión para Cuidados Intensivos P. U. \$31,320.00	31,320.00
1243 12159599W001019 0042	1 Bomba de Infusión para Cuidados Intensivos P. U. \$31,320.00	31,320.00
1243 12159599W001019 0043	1 Bomba de Infusión para Cuidados Intensivos P. U. \$31,320.00	31,320.00
1243 12159599W001019 0044	1 Bomba de Infusión para Cuidados Intensivos P. U. \$31,320.00	31,320.00
1243 12159599W001019 0045	1 Bomba de Infusión para Cuidados Intensivos P. U. \$31,320.00	31,320.00
1243 12159599W001019 0046	1 Bomba de Infusión para Cuidados Intensivos P. U. \$31,320.00	31,320.00
1243 12159599W001019 0047	1 Bomba de Infusión para Cuidados Intensivos P. U. \$31,320.00	31,320.00
1243 12159599W001019 0048	1 Bomba de Infusión para Cuidados Intensivos P. U. \$31,320.00	31,320.00
1243 12159599W001019 0049	1 Bomba de Infusión para Cuidados Intensivos P. U. \$31,320.00	31,320.00
1243 12159599W001019 0050	1 Bomba de Infusión para Cuidados Intensivos P. U. \$31,320.00	31,320.00
1243 12159599W001019 0051	1 Bomba de Infusión para Cuidados Intensivos P. U. \$31,320.00	31,320.00
1243 12159599W001019 0052	1 Bomba de Infusión para Cuidados Intensivos P. U. \$31,320.00	31,320.00
1243 12159599W001019 0053	1 Botiquín Mochila de 50 x 22 x30 cm Equipada P. U. \$7,540.00	7,540.00

**GOBIERNO CONSTITUCIONAL DEL ESTADO DE CHIAPAS**  
**COLEGIO DE ESTUDIOS CIENTÍFICOS Y TECNOLÓGICOS DEL ESTADO DE**  
**CHIAPAS**

**SISTEMA CONTABLE 2022**  
**RELACIÓN DE BIENES MUEBLES QUE COMPONEN SU PATRIMONIO**  
**Cuenta Pública al 31 de diciembre de 2022**

Página 191 de 248

Hora: 06:11:12p. m.

Fecha: 14/02/2023

Código	Descripción del Bien	Valor en Libros
1243 12159599W001019 0054	1 Botiquín Mochila de 50 x 22 x30 cm Equipada P. U. \$7,540.00	7,540.00
1243 12159599W001019 0055	1 Botiquín Mochila de 50 x 22 x30 cm Equipada P. U. \$7,540.00	7,540.00
1243 12159599W001019 0056	1 Botiquín Mochila de 50 x 22 x30 cm Equipada P. U. \$7,540.00	7,540.00
1243 12159599W001019 0057	1 Botiquín Mochila de 50 x 22 x30 cm Equipada P. U. \$7,540.00	7,540.00
1243 12159599W001019 0058	1 Botiquín Mochila de 50 x 22 x30 cm Equipada P. U. \$7,540.00	7,540.00
1243 12159599W001019 0059	1 Botiquín Mochila de 50 x 22 x30 cm Equipada P. U. \$7,540.00	7,540.00
1243 12159599W001019 0060	1 Botiquín Mochila de 50 x 22 x30 cm Equipada P. U. \$7,540.00	7,540.00
1243 12159599W001019 0061	1 Botiquín Mochila de 50 x 22 x30 cm Equipada P. U. \$7,540.00	7,540.00
1243 12159599W001019 0062	1 Botiquín Mochila de 50 x 22 x30 cm Equipada P. U. \$7,540.00	7,540.00
1243 12159599W001019 0063	1 Botiquín Mochila de 50 x 22 x30 cm Equipada P. U. \$7,540.00	7,540.00
1243 12159599W001019 0064	1 Botiquín Mochila de 50 x 22 x30 cm Equipada P. U. \$7,540.00	7,540.00
1243 12159599W001019 0065	1 Botiquín Mochila de 50 x 22 x30 cm Equipada P. U. \$7,540.00	7,540.00
1243 12159599W001019 0066	1 Botiquín Mochila de 50 x 22 x30 cm Equipada P. U. \$7,540.00	7,540.00
1243 12159599W001019 0067	1 Botiquín Mochila de 50 x 22 x30 cm Equipada P. U. \$7,540.00	7,540.00
1243 12159599W001019 0068	1 Botiquín Mochila de 50 x 22 x30 cm Equipada P. U. \$7,540.00	7,540.00
1243 12159599W001019 0069	1 Botiquín Mochila de 50 x 22 x30 cm Equipada P. U. \$7,540.00	7,540.00
1243 12159599W001019 0070	1 Botiquín Mochila de 50 x 22 x30 cm Equipada P. U. \$7,540.00	7,540.00
1243 12159599W001019 0071	1 Botiquín Mochila de 50 x 22 x30 cm Equipada P. U. \$7,540.00	7,540.00
1243 12159599W001019 0072	1 Botiquín Mochila de 50 x 22 x30 cm Equipada P. U. \$7,540.00	7,540.00
1243 12159599W001019 0073	1 Botiquín Mochila de 50 x 22 x30 cm Equipada P. U. \$7,540.00	7,540.00
1243 12159599W001019 0074	1 Botiquín Mochila de 50 x 22 x30 cm Equipada P. U. \$7,540.00	7,540.00
1243 12159599W001019 0075	1 Botiquín Mochila de 50 x 22 x30 cm Equipada P. U. \$7,540.00	7,540.00
1243 12159599W001019 0076	1 Botiquín Mochila de 50 x 22 x30 cm Equipada P. U. \$7,540.00	7,540.00
1243 12159599W001019 0077	1 Botiquín Mochila de 50 x 22 x30 cm Equipada P. U. \$7,540.00	7,540.00
1243 12159599W001019 0078	1 Botiquín Mochila de 50 x 22 x30 cm Equipada P. U. \$7,540.00	7,540.00
1243 12159599W001019 0079	1 Incubadora RN con Gabinete P. U. \$75,400.00	75,400.00
1243 12159599W001019 0080	1 Incubadora RN con Gabinete P. U. \$75,400.00	75,400.00
1243 12159599W001019 0081	1 Incubadora RN con Gabinete P. U. \$75,400.00	75,400.00
1243 12159599W001019 0082	1 Incubadora RN con Gabinete P. U. \$75,400.00	75,400.00
1243 12159599W001019 0083	1 Incubadora RN con Gabinete P. U. \$75,400.00	75,400.00
1243 12159599W001019 0084	1 Incubadora RN con Gabinete P. U. \$75,400.00	75,400.00
1243 12159599W001019 0085	1 Incubadora RN con Gabinete P. U. \$75,400.00	75,400.00
1243 12159599W001019 0086	1 Incubadora RN con Gabinete P. U. \$75,400.00	75,400.00
1243 12159599W001019 0087	1 Incubadora RN con Gabinete P. U. \$75,400.00	75,400.00
1243 12159599W001019 0088	1 Incubadora RN con Gabinete P. U. \$75,400.00	75,400.00
1243 12159599W001019 0089	1 Incubadora RN con Gabinete P. U. \$75,400.00	75,400.00
1243 12159599W001019 0090	1 Incubadora RN con Gabinete P. U. \$75,400.00	75,400.00
1243 12159599W001019 0091	1 Incubadora RN con Gabinete P. U. \$75,400.00	75,400.00
1243 12159599W001019 0092	1 Incubadora RN con Gabinete P. U. \$75,400.00	75,400.00
1243 12159599W001019 0093	1 Electrocardiógrafo Portátil de 90*27 mm P. U. \$20,010.00	20,010.00
1243 12159599W001019 0094	1 Electrocardiógrafo Portátil de 90*27 mm P. U. \$20,010.00	20,010.00
1243 12159599W001019 0095	1 Electrocardiógrafo Portátil de 90*27 mm P. U. \$20,010.00	20,010.00



**GOBIERNO CONSTITUCIONAL DEL ESTADO DE CHIAPAS**  
**COLEGIO DE ESTUDIOS CIENTÍFICOS Y TECNOLÓGICOS DEL ESTADO DE**  
**CHIAPAS**

**SISTEMA CONTABLE 2022**  
**RELACIÓN DE BIENES MUEBLES QUE COMPONEN SU PATRIMONIO**  
**Cuenta Pública al 31 de diciembre de 2022**

Página 192 de 248

Hora: 06:11:12p. m.

Fecha: 14/02/2023

Código	Descripción del Bien	Valor en Libros
1243 12159599W001019 0096	1 Electrocardiógrafo Portátil de 90*27 mm P. U. \$20,010.00	20,010.00
1243 12159599W001019 0097	1 Electrocardiógrafo Portátil de 90*27 mm P. U. \$20,010.00	20,010.00
1243 12159599W001019 0098	1 Electrocardiógrafo Portátil de 90*27 mm P. U. \$20,010.00	20,010.00
1243 12159599W001019 0099	1 Electrocardiógrafo Portátil de 90*27 mm P. U. \$20,010.00	20,010.00
1243 12159599W001019 0100	1 Electrocardiógrafo Portátil de 90*27 mm P. U. \$20,010.00	20,010.00
1243 12159599W001019 0101	1 Electrocardiógrafo Portátil de 90*27 mm P. U. \$20,010.00	20,010.00
1243 12159599W001019 0102	1 Electrocardiógrafo Portátil de 90*27 mm P. U. \$20,010.00	20,010.00
1243 12159599W001019 0103	1 Electrocardiógrafo Portátil de 90*27 mm P. U. \$20,010.00	20,010.00
1243 12159599W001019 0104	1 Electrocardiógrafo Portátil de 90*27 mm P. U. \$20,010.00	20,010.00
1243 12159599W001019 0105	1 Electrocardiógrafo Portátil de 90*27 mm P. U. \$20,010.00	20,010.00
1243 12159599W001019 0106	1 Electrocardiógrafo Portátil de 90*27 mm P. U. \$20,010.00	20,010.00
1243 12159599W001019 0107	1 Frigobar 4"" Marca Daewoo P. U. \$8,120.00	8,120.00
1243 12159599W001019 0108	1 Frigobar 4"" Marca Daewoo P. U. \$8,120.00	8,120.00
1243 12159599W001019 0109	1 Frigobar 4"" Marca Daewoo P. U. \$8,120.00	8,120.00
1243 12159599W001019 0110	1 Frigobar 4"" Marca Daewoo P. U. \$8,120.00	8,120.00
1243 12159599W001019 0111	1 Frigobar 4"" Marca Daewoo P. U. \$8,120.00	8,120.00
1243 12159599W001019 0112	1 Frigobar 4"" Marca Daewoo P. U. \$8,120.00	8,120.00
1243 12159599W001019 0113	1 Frigobar 4"" Marca Daewoo P. U. \$8,120.00	8,120.00
1243 12159599W001019 0114	1 Frigobar 4"" Marca Daewoo P. U. \$8,120.00	8,120.00
1243 12159599W001019 0115	1 Jabonera de Pedal Terminada en Cromo con Frasco Despachador P. U. \$18,560.00	18,560.00
1243 12159599W001019 0116	1 Jabonera de Pedal Terminada en Cromo con Frasco Despachador P. U. \$18,560.00	18,560.00
1243 12159599W001019 0117	1 Jabonera de Pedal Terminada en Cromo con Frasco Despachador P. U. \$18,560.00	18,560.00
1243 12159599W001019 0118	1 Jabonera de Pedal Terminada en Cromo con Frasco Despachador P. U. \$18,560.00	18,560.00
1243 12159599W001019 0119	1 Jabonera de Pedal Terminada en Cromo con Frasco Despachador P. U. \$18,560.00	18,560.00
1243 12159599W001019 0120	1 Jabonera de Pedal Terminada en Cromo con Frasco Despachador P. U. \$18,560.00	18,560.00
1243 12159599W001019 0121	1 Jabonera de Pedal Terminada en Cromo con Frasco Despachador P. U. \$18,560.00	18,560.00
1243 12159599W001019 0122	1 Jabonera de Pedal Terminada en Cromo con Frasco Despachador P. U. \$18,560.00	18,560.00
1243 12159599W001019 0123	1 Mesa de Expulsión Tipo Pilcher P. U. \$17,400.00	17,400.00
1243 12159599W001019 0124	1 Mesa de Expulsión Tipo Pilcher P. U. \$17,400.00	17,400.00
1243 12159599W001019 0125	1 Mesa de Expulsión Tipo Pilcher P. U. \$17,400.00	17,400.00
1243 12159599W001019 0126	1 Mesa de Expulsión Tipo Pilcher P. U. \$17,400.00	17,400.00
1243 12159599W001019 0127	1 Mesa de Expulsión Tipo Pilcher P. U. \$17,400.00	17,400.00
1243 12159599W001019 0128	1 Mesa de Expulsión Tipo Pilcher P. U. \$17,400.00	17,400.00
1243 12159599W001019 0129	1 Mesa de Expulsión Tipo Pilcher P. U. \$17,400.00	17,400.00
1243 12159599W001019 0130	1 Mesa de Expulsión Tipo Pilcher P. U. \$17,400.00	17,400.00
1243 12159599W001019 0131	1 Mesa de Expulsión Tipo Pilcher P. U. \$17,400.00	17,400.00
1243 12159599W001019 0132	1 Mesa de Expulsión Tipo Pilcher P. U. \$17,400.00	17,400.00
1243 12159599W001019 0133	1 Mesa de Expulsión Tipo Pilcher P. U. \$17,400.00	17,400.00

**GOBIERNO CONSTITUCIONAL DEL ESTADO DE CHIAPAS**  
**COLEGIO DE ESTUDIOS CIENTÍFICOS Y TECNOLÓGICOS DEL ESTADO DE**  
**CHIAPAS**

**SISTEMA CONTABLE 2022**  
**RELACIÓN DE BIENES MUEBLES QUE COMPONEN SU PATRIMONIO**  
**Cuenta Pública al 31 de diciembre de 2022**

Página 193 de 248

Hora: 06:11:12p. m.

Fecha: 14/02/2023

Código	Descripción del Bien	Valor en Libros
1243 12159599W001019 0134	1 Mesa de Expulsión Tipo Pilcher P. U. \$17,400.00	17,400.00
1243 12159599W001019 0135	1 Mesa de Expulsión Tipo Pilcher P. U. \$17,400.00	17,400.00
1243 12159599W001019 0136	1 Mesa de Expulsión Tipo Pilcher P. U. \$17,400.00	17,400.00
1243 12159599W001019 0137	1 Mesa de Expulsión Tipo Pilcher P. U. \$17,400.00	17,400.00
1243 12159599W001019 0138	1 Mesa de Expulsión Tipo Pilcher P. U. \$17,400.00	17,400.00
1243 12159599W001019 0139	1 Mesa de Expulsión Tipo Pilcher P. U. \$17,400.00	17,400.00
1243 12159599W001019 0140	1 Mesa de Expulsión Tipo Pilcher P. U. \$17,400.00	17,400.00
1243 12159599W001019 0141	1 Mesa de Riñón Tubular Cromada con Entrepaño Estructura Tubular P. U. \$6,380.00	6,380.00
1243 12159599W001019 0142	1 Mesa de Riñón Tubular Cromada con Entrepaño Estructura Tubular P. U. \$6,380.00	6,380.00
1243 12159599W001019 0143	1 Mesa de Cirugía Universal Mecánico Hidráulica P. U. \$197,401.30	197,401.30
1243 12159599W001019 0144	1 Mesa de Cirugía Universal Mecánico Hidráulica P. U. \$197,401.30	197,401.30
1243 12159599W001019 0145	1 Mesa de Cirugía Universal Mecánico Hidráulica P. U. \$197,401.30	197,401.30
1243 12159599W001019 0146	1 Mesa de Cirugía Universal Mecánico Hidráulica P. U. \$197,401.30	197,401.30
1243 12159599W001019 0147	1 Mesa de Cirugía Universal Mecánico Hidráulica P. U. \$197,401.30	197,401.30
1243 12159599W001019 0148	1 Modelo de Embrión Aumentado Aprox. 25 veces P. U. \$6,960.00	6,960.00
1243 12159599W001019 0149	1 Modelo de Embrión Aumentado Aprox. 25 veces P. U. \$6,960.00	6,960.00
1243 12159599W001019 0150	1 Modelo de Embrión Aumentado Aprox. 25 veces P. U. \$6,960.00	6,960.00
1243 12159599W001019 0151	1 Carro Camilla de Traslado Cromado Bastidor P. U. \$9,860.00	9,860.00
1243 12159599W001019 0152	1 Carro Camilla de Traslado Cromado Bastidor P. U. \$9,860.00	9,860.00
1243 12159599W001019 0153	1 Carro Camilla de Traslado Cromado Bastidor P. U. \$9,860.00	9,860.00
1243 12159599W001019 0154	1 Carro Camilla de Traslado Cromado Bastidor P. U. \$9,860.00	9,860.00
1243 12159599W001019 0155	1 Carro Camilla de Traslado Cromado Bastidor P. U. \$9,860.00	9,860.00
1243 12159599W001019 0156	1 Carro Camilla de Traslado Cromado Bastidor P. U. \$9,860.00	9,860.00
1243 12159599W001019 0157	1 Carro Camilla de Traslado Cromado Bastidor P. U. \$9,860.00	9,860.00
1243 12159599W001019 0158	1 Carro Camilla de Traslado Cromado Bastidor P. U. \$9,860.00	9,860.00
1243 12159599W001019 0159	1 Carro Camilla de Traslado Cromado Bastidor P. U. \$9,860.00	9,860.00
1243 12159599W001019 0160	1 Porta Agujas de Quijadas Castroviejo 14 cm P. U. \$6,844.00	6,844.00
1243 12159599W001019 0161	1 Porta Agujas de Quijadas Castroviejo 14 cm P. U. \$6,844.00	6,844.00
1243 12159599W001019 0162	1 Porta Agujas de Quijadas Castroviejo 14 cm P. U. \$6,844.00	6,844.00
1243 12159599W001019 0163	1 Porta Agujas de Quijadas Castroviejo 14 cm P. U. \$6,844.00	6,844.00
1243 12159599W001019 0164	1 Porta Agujas de Quijadas Castroviejo 14 cm P. U. \$6,844.00	6,844.00
1243 12159599W001019 0165	1 Porta Agujas de Quijadas Castroviejo 14 cm P. U. \$6,844.00	6,844.00
1243 12159599W001019 0166	1 Porta Agujas de Quijadas Castroviejo 14 cm P. U. \$6,844.00	6,844.00
1243 12159599W001019 0167	1 Porta Agujas de Quijadas Castroviejo 14 cm P. U. \$6,844.00	6,844.00
1243 12159599W001019 0168	1 Porta Agujas de Quijadas Castroviejo 14 cm P. U. \$6,844.00	6,844.00
1243 12159599W001019 0169	1 Porta Agujas de Quijadas Castroviejo 14 cm P. U. \$6,844.00	6,844.00
1243 12159599W001019 0170	1 Porta Agujas de Quijadas Castroviejo 14 cm P. U. \$6,844.00	6,844.00
1243 12159599W001019 0171	1 Porta Agujas de Quijadas Castroviejo 14 cm P. U. \$6,844.00	6,844.00
1243 12159599W001019 0172	1 Porta Agujas de Quijadas Castroviejo 14 cm P. U. \$6,844.00	6,844.00
1243 12159599W001019 0173	1 Porta Agujas de Quijadas Castroviejo 14 cm P. U. \$6,844.00	6,844.00
1243 12159599W001019 0174	1 Porta Agujas de Quijadas Castroviejo 14 cm P. U. \$6,844.00	6,844.00

**GOBIERNO CONSTITUCIONAL DEL ESTADO DE CHIAPAS**  
**COLEGIO DE ESTUDIOS CIENTÍFICOS Y TECNOLÓGICOS DEL ESTADO DE**  
**CHIAPAS**

**SISTEMA CONTABLE 2022**  
**RELACIÓN DE BIENES MUEBLES QUE COMPONEN SU PATRIMONIO**  
**Cuenta Pública al 31 de diciembre de 2022**

Página 194 de 248

Hora: 06:11:12p. m.

Fecha: 14/02/2023

Código	Descripción del Bien	Valor en Libros
1243 12159599W001019 0175	1 Porta Agujas de Quijadas Castroviejo 14 cm P. U. \$6,844.00	6,844.00
1243 12159599W001019 0176	1 Porta Agujas de Quijadas Castroviejo 14 cm P. U. \$6,844.00	6,844.00
1243 12159599W001019 0177	1 Porta Agujas de Quijadas Castroviejo 14 cm P. U. \$6,844.00	6,844.00
1243 12159599W001019 0178	1 Porta Agujas de Quijadas Castroviejo 14 cm P. U. \$6,844.00	6,844.00
1243 12159599W001019 0179	1 Porta Agujas de Quijadas Castroviejo 14 cm P. U. \$6,844.00	6,844.00
1243 12159599W001019 0180	1 Porta Agujas de Quijadas Castroviejo 14 cm P. U. \$6,844.00	6,844.00
1243 12159599W001019 0181	1 Porta Agujas de Quijadas Castroviejo 14 cm P. U. \$6,844.00	6,844.00
1243 12159599W001019 0182	1 Porta Agujas de Quijadas Castroviejo 14 cm P. U. \$6,844.00	6,844.00
1243 12159599W001019 0183	1 Porta Agujas de Quijadas Castroviejo 14 cm P. U. \$6,844.00	6,844.00
1243 12159599W001019 0184	1 Refrigerador para Red Frio de 7 pulgadas P. U. \$8,004.00	8,004.00
1243 12159599W001019 0185	1 Refrigerador para Red Frio de 7 pulgadas P. U. \$8,004.00	8,004.00
1243 12159599W001019 0186	1 Refrigerador para Red Frio de 7 pulgadas P. U. \$8,004.00	8,004.00
1243 12159599W001019 0187	1 Refrigerador para Red Frio de 7 pulgadas P. U. \$8,004.00	8,004.00
1243 12159599W001019 0188	1 Refrigerador para Red Frio de 7 pulgadas P. U. \$8,004.00	8,004.00
1243 12159599W001019 0189	1 Refrigerador para Red Frio de 7 pulgadas P. U. \$8,004.00	8,004.00
1243 12159599W001019 0190	1 Refrigerador para Red Frio de 7 pulgadas P. U. \$8,004.00	8,004.00
1243 12159599W001019 0191	1 Silla de Rueda, Cromada, Eleva piernas y Descanza pies, Descanza brazos, desmontables tipo escritorio P. U. \$6,264.00	6,264.00
1243 12159599W001019 0192	1 Silla de Rueda, Cromada, Eleva piernas y Descanza pies, Descanza brazos, desmontables tipo escritorio P. U. \$6,264.00	6,264.00
1243 12159599W001019 0193	1 Silla de Rueda, Cromada, Eleva piernas y Descanza pies, Descanza brazos, desmontables tipo escritorio P. U. \$6,264.00	6,264.00
1243 12159599W001019 0194	1 Silla de Rueda, Cromada, Eleva piernas y Descanza pies, Descanza brazos, desmontables tipo escritorio P. U. \$6,264.00	6,264.00
1243 12159599W001019 0195	1 Silla de Rueda, Cromada, Eleva piernas y Descanza pies, Descanza brazos, desmontables tipo escritorio P. U. \$6,264.00	6,264.00
1243 12159599W001019 0196	1 Silla de Rueda, Cromada, Eleva piernas y Descanza pies, Descanza brazos, desmontables tipo escritorio P. U. \$6,264.00	6,264.00
1243 12159599W001019 0197	1 Silla de Rueda, Cromada, Eleva piernas y Descanza pies, Descanza brazos, desmontables tipo escritorio P. U. \$6,264.00	6,264.00
1243 12159599W001019 0198	1 Silla de Rueda, Cromada, Eleva piernas y Descanza pies, Descanza brazos, desmontables tipo escritorio P. U. \$6,264.00	6,264.00
1243 12159599W001019 0199	1 Silla de Rueda, Cromada, Eleva piernas y Descanza pies, Descanza brazos, desmontables tipo escritorio P. U. \$6,264.00	6,264.00
1243 12159599W001019 0200	1 Tanque de Oxigeno Portatil de 682 lts. con Carro de Transporte, Cilindro de Aluminio P. U. \$5,916.00	5,916.00
1243 12159599W001019 0201	1 Tanque de Oxigeno Portatil de 682 lts. con Carro de Transporte, Cilindro de Aluminio P. U. \$5,916.00	5,916.00
1243 12159599W001019 0202	1 Tanque de Oxigeno Portatil de 682 lts. con Carro de Transporte, Cilindro de Aluminio P. U. \$5,916.00	5,916.00
1243 12159599W001019 0203	1 Tanque de Oxigeno Portatil de 682 lts. con Carro de Transporte, Cilindro de Aluminio P. U. \$5,916.00	5,916.00
1243 12159599W001019 0204	1 Tanque de Oxigeno Portatil de 682 lts. con Carro de Transporte, Cilindro de Aluminio P. U. \$5,916.00	5,916.00
1243 12159599W001019 0205	1 Tanque de Oxigeno Portatil de 682 lts. con Carro de Transporte, Cilindro de Aluminio P. U. \$5,916.00	5,916.00
1243 12159599W001019 0206	1 Tanque de Oxigeno Portatil de 682 lts. con Carro de Transporte, Cilindro de Aluminio P. U. \$5,916.00	5,916.00
1243 12159599W001019 0207	1 Proyector Portátil Tecnología single P. U. \$13,920.00	13,920.00
1243 12159599W001019 0208	1 Proyector Portátil Tecnología single P. U. \$13,920.00	13,920.00

**GOBIERNO CONSTITUCIONAL DEL ESTADO DE CHIAPAS**  
**COLEGIO DE ESTUDIOS CIENTÍFICOS Y TECNOLÓGICOS DEL ESTADO DE**  
**CHIAPAS**

**SISTEMA CONTABLE 2022**

**RELACIÓN DE BIENES MUEBLES QUE COMPONEN SU PATRIMONIO**

**Cuenta Pública al 31 de diciembre de 2022**

Página 195 de 248

Hora: 06:11:12p. m.

Fecha: 14/02/2023

Código	Descripción del Bien	Valor en Libros
1243 12159599W001019 0209	1 Proyector Portátil Tecnología single P. U. \$13,920.00	13,920.00
1243 12159599W001019 0210	1 Proyector Portátil Tecnología single P. U. \$13,920.00	13,920.00
1243 12159599W001019 0211	1 Proyector Portátil Tecnología single P. U. \$13,920.00	13,920.00
1243 12159599W001019 0212	1 Proyector Portátil Tecnología single P. U. \$13,920.00	13,920.00
1243 12159599W001020 0002	Horno de Secado Felisa FE 230 P. U. \$133,274.72	133,274.72
1243 12159599W001020 0003	Horno de Secado Felisa FE 292 P. U. \$173,269.20	173,269.20
1243 12159599W001020 0013	Modulo FV de 265 W Policristalino P. U. \$ 7,807.68	7,807.68
1243 12159599W001020 0014	Inversor de Onda Modificada 600 W 24V-120 VCA P. U. \$14,500.00	14,500.00
1243 12159599W001020 0015	Sistema de Montaje de Aluminio para 2 Paneles P. U. \$ 9,369.25	9,369.25
1243 12159599W001020 0016	Baño Artesa Fabricado en Estructura Tubular Cubierta y Tarja en Acero Inoxidable P. U. \$32,331.52	32,331.52
1243 12159599W001020 0017	Bomba de Infusion para Cuidados Intensivos P. U. \$34,389.36	34,389.36
1243 12159599W001020 0018	Incubadora de Recien Nacido con Gabinete P. U. \$82,140.76	82,140.76
1243 12159599W001020 0019	Electrocardiografo de 12 Canales con interpretacion 6 y 12 Canales P. U. \$21,820.90	21,820.90
1243 12159599W001020 0020	Frigo Bar 4' P. U. \$8,887.34	8,887.34
1243 12159599W001020 0021	Jabonera de Pedal Terminada en Cromo con Frasco Despachador P. U. \$20,044.80	20,044.80
1243 12159599W001020 0022	Mesa de Expulsion tipo Pilcher de 182x50x75 cm P. U. \$18,966.00	18,966.00
1243 12159599W001020 0023	Mesa de Ríñon Fabricada en Tubular Cromada y Cubierta en Acero Inoxidable, Barandal de Pestaña en Aluminio P. U. \$6,947.82	6,947.82
1243 12159599W001020 0024	Mesa de Cirugia Universal Mecanico Hidraulica P. U. \$213,390.80	213,390.80
1243 12159599W001020 0025	Modelo de Embrión Aumentado aprox. 25 veces, muestra un embrión de aprox 4 sem. No desmontable. Sobre soporte con pedestal P. U. \$7,621.20	7,621.20
1243 12159599W001020 0026	Carro Camilla de Traslado Cromado Bastidor, perimetral en tubo redondo 1" Cal 18 con cubierta de 60x180x90 cm de lamina cal 22 P. U. \$10,698.10	10,698.10
1243 12159599W001020 0027	Porta Agujas de Quijadas Castroviejo 14 cm P. U. \$7,391.52	7,391.52
1243 12159599W001020 0028	Proyector Portatil Tecnologia Single P. U. \$15,312.00	15,312.00
1243 12159599W001020 0029	Refrigerador para Red de Frio P. U. \$8,804.40	8,804.40
1243 12159599W001020 0030	Sillas de Rueda Cromada P. U. \$6,765.12	6,765.12
1243 12159599W001020 0031	Tanque de Oxigeno Portatil de 682 LTS con Carro de Transporte, cilindro de Aluminio regulador desmontable 0-15 lt por minuto vaso humidificador, mascarilla P. U. \$6,418.88	6,418.88
1243 12159599W001020 0034	Mufla con medidas internas 25x25x35 cm con control electronico digital a base de microprocesador P. U. \$215,045.67	215,045.67
1243 12159599W001020 0035	Refrigerador contra Explosion medida interna 650x570x627 mm congelador 650x570x627mm P. U. \$358,083.62	358,083.62
1243 12159599W001020 0036	Turbidimetro digital medidas de 155x76x62 mm P. U. \$83,923.91	83,923.91
1243 12159599W001020 0037	Estufa Ciclica con Calefacción Electrica P. U. \$ 98,882.42	98,882.42
1243 12159599W001020 0038	Agitador Orbital Multiple con Plataforma Velocidad Regular de 100-350 RPM Reloj 1 Min-19H59MIN con dimensiones 370x420x100 mm P. U. \$91,231.49	91,231.49
1243 12159599W001020 0039	Espectrofotometro UV y Visible P. U. \$ 553,905.52	553,905.52
1243 12159599W001020 0040	Placa Caliente Recubierta de Cerámica 140x140 mm Agitación con velocidad d 200-1500 RPM resistente a la corrosión y choque térmico P. U. \$ 36,785.84	36,785.84
1243 12159599W001020 0041	Agitador Magnético de 6 velocidades y con plataforma fija recubierta de cerámica P. U. \$54,471.72	54,471.72
1243 12159599W001020 0046	Camara de Recuento Doble P. U. \$31,279.37	31,279.37
1243 12159599W001020 0047	Campana de Flujo Laminar con Esterilizacion Rayos UV P. U. \$ 364,925.99	364,925.99

**GOBIERNO CONSTITUCIONAL DEL ESTADO DE CHIAPAS**  
**COLEGIO DE ESTUDIOS CIENTÍFICOS Y TECNOLÓGICOS DEL ESTADO DE**  
**CHIAPAS**

**SISTEMA CONTABLE 2022**  
**RELACIÓN DE BIENES MUEBLES QUE COMPONEN SU PATRIMONIO**  
**Cuenta Pública al 31 de diciembre de 2022**

Página 196 de 248

Hora: 06:11:12p. m.

Fecha: 14/02/2023

Código	Descripción del Bien	Valor en Libros
1243 12159599W001020 0048	Procesamiento de Alimentos Banco Polivalente incluye: Polipasto Movil Cesto de Escaldado Mirilla Iluminada Cesto Rotativo para Confitados Sistema de Pasteurizacion para Tina de Vacio P. U. \$4,081,732.95	4,081,732.95
1243 12159599W001020 0049	Despulpadora Profesional de Acero Inoxidable P. U. \$404,025.20	404,025.20
1243 12159599W001020 0050	Dosificador Volumétrico P. U. \$316,777.06	316,777.06
1243 12159599W001020 0051	Tina de Lavado de 3 Tarjas P. U. \$117,297.65	117,297.65
1243 12159599W001020 0052	Mesa de Corte y Tajo 2000x1000x900 P. U. \$91,231.50	91,231.50
1243 12159599W001020 0053	Mesa a Muro de 200x800x900 P. U. \$68,423.62	68,423.62
1243 12159599W001020 0054	Agitador Orbital Con Velocidad de 40-240 RPM P. U. \$57,997.16	57,997.16
1243 12159599W001020 0060	Esmeriladoras P.U. \$8,207.52	8,207.52
1243 12159599W001020 0061	1 Estufa Bacteriológica y de CultivoP. U. \$148,016.00	148,016.00
1243 12159599W001020 0062	1 Estufa Bacteriológica y de CultivoP. U. \$148,016.00	148,016.00
1243 12159599W001020 0063	1 Microscopio Binocular para Uso Clínico P. U. \$45,936.00	45,936.00
1243 12159599W001020 0064	1 Microscopio Binocular para Uso Clínico P. U. \$45,936.00	45,936.00
1243 12159599W001020 0065	1 Microscopio Binocular para Uso Clínico P. U. \$45,936.00	45,936.00
1243 12159599W001020 0066	1 Microscopio Binocular para Uso Clínico P. U. \$45,936.00	45,936.00
1243 12159599W001020 0067	1 Baño Maria P. U. \$116,433.84	116,433.84
1243 12159599W001020 0068	1 Baño Maria P. U. \$116,433.84	116,433.84
1243 12159599W001020 0069	1 Horno de Secado de Acero Inoxidable para Laboratorio P. U. \$173,269.20	173,269.20
1243 12159599W001020 0070	1 Horno de Secado de Acero Inoxidable para Laboratorio P. U. \$173,269.20	173,269.20
1243 12159599W001020 0071	1 Balanza Digital de Laboratorio P. U. \$159,407.20	159,407.20
1243 12159599W001020 0072	1 Balanza Digital de Laboratorio P. U. \$159,407.20	159,407.20
1243 12159599W001020 0073	1 Centrifuga Digital de Laboratorio para 12 Tubos P. U. \$ 143,666.00	143,666.00
1243 12159599W001020 0074	1 Centrifuga Digital de Laboratorio para 12 Tubos P. U. \$ 143,666.00	143,666.00
1243 12159599W001020 0075	1 Estilizador de Laboratorio P. U. \$ 148,825.68	148,825.68
1243 12159599W001020 0076	1 Estilizador de Laboratorio P. U. \$ 148,825.68	148,825.68
1243 12159599W001020 0077	1 Analizador de Quimica Clinica P. U. \$832,242.00	832,242.00
1243 12159599W001020 0078	1 Analizador de Quimica Clinica P. U. \$832,242.00	832,242.00
1243 12159599W001020 0079	1 Cuenta Colonia para Cultivo P. U. \$94,656.00	94,656.00
1243 12159599W001020 0080	1 Cuenta Colonia para Cultivo P. U. \$94,656.00	94,656.00
1243 12159599W001020 0081	1 Ph Metro Display Digital con Escala Análoga Adecuada para Titulación P. U. \$39,829.06	39,829.06
1243 12159599W001020 0082	1 Ph Metro Display Digital con Escala Análoga Adecuada para Titulación P. U. \$39,829.06	39,829.06
1243 12159599W001020 0083	1 Balanza Portatil Digital P. U. \$12,870.16	12,870.16
1243 12159599W001020 0084	1 Balanza Portatil Digital P. U. \$12,870.16	12,870.16
1243 12159599W001020 0085	1 Balanza Portatil Digital P. U. \$12,870.15	12,870.15
1243 12159599W001020 0086	1 Balanza Portatil Digital P. U. \$12,870.15	12,870.15
1243 12159599W001020 0087	1 Autoclave portátil para Gas con Manómetro y Valvula de Escape de 12 lt P. U. \$38,773.38	38,773.38
1243 12159599W001020 0088	1 Autoclave portátil para Gas con Manómetro y Valvula de Escape de 12 lt P. U. \$38,773.38	38,773.38
1243 12159599W001020 0089	1 Autoclave portátil para Gas con Manómetro y Valvula de Escape de 12 lt P. U. \$38,773.38	38,773.38
1243 12159599W001020 0090	1 Olla de Presión Capacidad de 39 lt de Fuego Directo P. U. \$70,398.14	70,398.14



**GOBIERNO CONSTITUCIONAL DEL ESTADO DE CHIAPAS**  
**COLEGIO DE ESTUDIOS CIENTÍFICOS Y TECNOLÓGICOS DEL ESTADO DE**  
**CHIAPAS**

**SISTEMA CONTABLE 2022**  
**RELACIÓN DE BIENES MUEBLES QUE COMPONEN SU PATRIMONIO**  
**Cuenta Pública al 31 de diciembre de 2022**

Página 197 de 248

Hora: 06:11:12p. m.

Fecha: 14/02/2023

Código	Descripción del Bien	Valor en Libros
1243 12159599W001020 0091	1 Olla de Presión Capacidad de 39 lt de Fuego Directo P. U. \$70,398.14	70,398.14
1243 12159599W001020 0092	1 Incubadora Temperatura de +5C a 70 grados capacidad de 124 lt orificio para sonda P. U. \$120,523.33	120,523.33
1243 12159599W001020 0093	1 Incubadora Temperatura de +5C a 70 grados capacidad de 124 lt orificio para sonda P. U. \$120,523.33	120,523.33
1243 12159599W001020 0094	1 Microscopio Binocular de 4 objetivos provisto de 2 oculares de campo alato, Condensador con Foco de Alta Luminosidad P. U: \$74,875.00	74,875.00
1243 12159599W001020 0095	1 Microscopio Binocular de 4 objetivos provisto de 2 oculares de campo alato, Condensador con Foco de Alta Luminosidad P. U: \$74,875.00	74,875.00
1243 12159599W001020 0096	1 Peachímetros (para medir PH del suelo) HANNA. P.U. \$18,066.39	18,066.39
1243 12159599W001020 0097	1 Peachímetros (para medir PH del suelo) HANNA. P.U. \$18,066.39	18,066.39
1243 12159599W001020 0098	1 Peachímetros (para medir PH del suelo) HANNA. P.U. \$18,066.39	18,066.39
1243 12159599W001020 0099	1 Peachímetros (para medir PH del suelo) HANNA. P.U. \$18,066.39	18,066.39
1243 12159599W001020 0100	1 Peachímetros (para medir PH del suelo) HANNA. P.U. \$18,066.39	18,066.39
1243 12159599W001020 0101	1 Peachímetros (para medir PH del suelo) HANNA. P.U. \$18,066.39	18,066.39
1243 12159599W001020 0102	1 Peachímetros (para medir PH del suelo) HANNA. P.U. \$18,066.39	18,066.39
1243 12159599W001020 0103	1 Peachímetros (para medir PH del suelo) HANNA. P.U. \$18,066.39	18,066.39
1243 12159599W001020 0104	1 Peachímetros (para medir PH del suelo) HANNA. P.U. \$18,066.39	18,066.39
1243 12159599W001020 0105	1 Peachímetros (para medir PH del suelo) HANNA. P.U. \$18,066.39	18,066.39
1243 12159599W001020 0106	1 Peachímetros (para medir PH del suelo) HANNA. P.U. \$18,066.39	18,066.39
1243 12159599W001020 0107	1 Peachímetros (para medir PH del suelo) HANNA. P.U. \$18,066.39	18,066.39
1243 12159599W001020 0108	1 Peachímetros (para medir PH del suelo) HANNA. P.U. \$18,066.39	18,066.39
1243 12159599W001020 0109	1 Peachímetros (para medir PH del suelo) HANNA. P.U. \$18,066.39	18,066.39
1243 12159599W001020 0110	1 Peachímetros (para medir PH del suelo) HANNA. P.U. \$18,066.39	18,066.39
1243 12159599W001020 0111	1 Peachímetros (para medir PH del suelo) HANNA. P.U. \$18,066.39	18,066.39
1243 12159599W001020 0112	1 Peachímetros (para medir PH del suelo) HANNA. P.U. \$18,066.39	18,066.39
1243 12159599W001020 0113	1 Peachímetros (para medir PH del suelo) HANNA. P.U. \$18,066.39	18,066.39
1243 12159599W001020 0114	1 Peachímetros (para medir PH del suelo) HANNA. P.U. \$18,066.39	18,066.39
1243 12159599W001020 0115	1 Peachímetros (para medir PH del suelo) HANNA. P.U. \$18,066.39	18,066.39
1243 12159599W001020 0116	1 Peachímetros (para medir PH del suelo) HANNA. P.U. \$18,066.39	18,066.39
1243 12159599W001020 0117	1 Peachímetros (para medir PH del suelo) HANNA. P.U. \$18,066.39	18,066.39
1243 12159599W001020 0118	1 Peachímetros (para medir PH del suelo) HANNA. P.U. \$18,066.39	18,066.39
1243 12159599W001020 0119	1 Peachímetros (para medir PH del suelo) HANNA. P.U. \$18,066.39	18,066.39
1243 12159599W001020 0120	1 Peachímetros (para medir PH del suelo) HANNA. P.U. \$18,066.39	18,066.39
1243 12159599W001020 0121	1 Peachímetros (para medir PH del suelo) HANNA. P.U. \$18,066.39	18,066.39
1243 12159599W001020 0122	1 Peachímetros (para medir PH del suelo) HANNA. P.U. \$18,066.39	18,066.39
1243 12159599W001020 0123	1 Peachímetros (para medir PH del suelo) HANNA. P.U. \$18,066.39	18,066.39
1243 12159599W001020 0124	1 Peachímetros (para medir PH del suelo) HANNA. P.U. \$18,066.39	18,066.39
1243 12159599W001020 0125	1 Peachímetros (para medir PH del suelo) HANNA. P.U. \$18,066.39	18,066.39
1243 12159599W001020 0126	1 Peachímetros (para medir PH del suelo) HANNA. P.U. \$18,066.39	18,066.39
1243 12159599W001020 0127	1 Peachímetros (para medir PH del suelo) HANNA. P.U. \$18,066.39	18,066.39
1243 12159599W001020 0128	1 Peachímetros (para medir PH del suelo) HANNA. P.U. \$18,066.39	18,066.39
1243 12159599W001020 0129	1 Peachímetros (para medir PH del suelo) HANNA. P.U. \$18,066.39	18,066.39
1243 12159599W001020 0130	1 Peachímetros (para medir PH del suelo) HANNA. P.U. \$18,066.39	18,066.39

**GOBIERNO CONSTITUCIONAL DEL ESTADO DE CHIAPAS**  
**COLEGIO DE ESTUDIOS CIENTÍFICOS Y TECNOLÓGICOS DEL ESTADO DE**  
**CHIAPAS**

**SISTEMA CONTABLE 2022**  
**RELACIÓN DE BIENES MUEBLES QUE COMPONEN SU PATRIMONIO**  
**Cuenta Pública al 31 de diciembre de 2022**

Página 198 de 248

Hora: 06:11:12p. m.

Fecha: 14/02/2023

Código	Descripción del Bien	Valor en Libros
1243 12159599W001020 0131	1 Peachímetros (para medir PH del suelo) HANNA. P.U. \$18,066.39	18,066.39
1243 12159599W001020 0132	1 Peachímetros (para medir PH del suelo) HANNA. P.U. \$18,066.39	18,066.39
1243 12159599W001020 0133	1 Peachímetros (para medir PH del suelo) HANNA. P.U. \$18,066.39	18,066.39
1243 12159599W001020 0134	1 Peachímetros (para medir PH del suelo) HANNA. P.U. \$18,066.39	18,066.39
1243 12159599W001020 0135	1 Peachímetros (para medir PH del suelo) HANNA. P.U. \$18,066.39	18,066.39
1243 12159599W001020 0136	1 Barrenos para muestra de suelo, KOSMOS. P.U. \$9,630.19	9,630.19
1243 12159599W001020 0137	1 Barrenos para muestra de suelo, KOSMOS. P.U. \$9,630.19	9,630.19
1243 12159599W001020 0138	1 Barrenos para muestra de suelo, KOSMOS. P.U. \$9,630.19	9,630.19
1243 12159599W001020 0139	1 Barrenos para muestra de suelo, KOSMOS. P.U. \$9,630.19	9,630.19
1243 12159599W001020 0140	1 Barrenos para muestra de suelo, KOSMOS. P.U. \$9,630.19	9,630.19
1243 12159599W001020 0141	1 Barrenos para muestra de suelo, KOSMOS. P.U. \$9,630.19	9,630.19
1243 12159599W001020 0142	1 Barrenos para muestra de suelo, KOSMOS. P.U. \$9,630.19	9,630.19
1243 12159599W001020 0143	1 Barrenos para muestra de suelo, KOSMOS. P.U. \$9,630.19	9,630.19
1243 12159599W001020 0144	1 Barrenos para muestra de suelo, KOSMOS. P.U. \$9,630.19	9,630.19
1243 12159599W001020 0145	1 Barrenos para muestra de suelo, KOSMOS. P.U. \$9,630.19	9,630.19
1243 12159599W001020 0146	1 Barrenos para muestra de suelo, KOSMOS. P.U. \$9,630.19	9,630.19
1243 12159599W001020 0147	1 Barrenos para muestra de suelo, KOSMOS. P.U. \$9,630.19	9,630.19
1243 12159599W001020 0148	1 Microscopio binocular biologico, VELAB. P.U. \$29,547.17	29,547.17
1243 12159599W001020 0149	1 Microscopio binocular biologico, VELAB. P.U. \$29,547.17	29,547.17
1243 12159599W001020 0150	1 Microscopio binocular biologico, VELAB. P.U. \$29,547.17	29,547.17
1243 12159599W001020 0151	1 Microscopio binocular biologico, VELAB. P.U. \$29,547.17	29,547.17
1243 12159599W001020 0152	1 Microscopio binocular biologico, VELAB. P.U. \$29,547.17	29,547.17
1243 12159599W001020 0153	1 Microscopio binocular biologico, VELAB. P.U. \$29,547.17	29,547.17
1243 12159599W001020 0154	1 Microscopio binocular biologico, VELAB. P.U. \$29,547.17	29,547.17
1243 12159599W001020 0155	1 Microscopio binocular biologico, VELAB. P.U. \$29,547.17	29,547.17
1243 12159599W001020 0156	1 Microscopio binocular biologico, VELAB. P.U. \$29,547.17	29,547.17
1243 12159599W001020 0157	1 Microscopio binocular biologico, VELAB. P.U. \$29,547.17	29,547.17
1243 12159599W001020 0158	1 Microscopio binocular biologico, VELAB. P.U. \$29,547.17	29,547.17
1243 12159599W001020 0159	1 Microscopio binocular biologico, VELAB. P.U. \$29,547.17	29,547.17
1243 12159599W001020 0160	1 Microscopio binocular biologico, VELAB. P.U. \$29,547.17	29,547.17
1243 12159599W001020 0161	1 Microscopio binocular biologico, VELAB. P.U. \$29,547.17	29,547.17
1243 12159599W001020 0162	1 Microscopio binocular biologico, VELAB. P.U. \$29,547.17	29,547.17
1243 12159599W001020 0163	1 Microscopio binocular biologico, VELAB. P.U. \$29,547.17	29,547.17
1243 12159599W001020 0164	1 Microscopio binocular biologico, VELAB. P.U. \$29,547.17	29,547.17
1243 12159599W001020 0165	1 Microscopio binocular biologico, VELAB. P.U. \$29,547.17	29,547.17
1243 12159599W001020 0166	1 Microscopio binocular biologico, VELAB. P.U. \$29,547.17	29,547.17
1243 12159599W001020 0167	1 Microscopio binocular biologico, VELAB. P.U. \$29,547.17	29,547.17
1243 12159599W001020 0168	1 Microscopio binocular biologico, VELAB. P.U. \$29,547.17	29,547.17
1243 12159599W001020 0169	1 Microscopio binocular biologico, VELAB. P.U. \$29,547.17	29,547.17
1243 12159599W001020 0170	1 Microscopio binocular biologico, VELAB. P.U. \$29,547.17	29,547.17
1243 12159599W001020 0171	1 Microscopio binocular biologico, VELAB. P.U. \$29,547.17	29,547.17
1243 12159599W001020 0172	1 Microscopio binocular biologico, VELAB. P.U. \$29,547.17	29,547.17



**GOBIERNO CONSTITUCIONAL DEL ESTADO DE CHIAPAS**  
**COLEGIO DE ESTUDIOS CIENTÍFICOS Y TECNOLÓGICOS DEL ESTADO DE**  
**CHIAPAS**

**SISTEMA CONTABLE 2022**  
**RELACIÓN DE BIENES MUEBLES QUE COMPONEN SU PATRIMONIO**  
**Cuenta Pública al 31 de diciembre de 2022**

Página 199 de 248

Hora: 06:11:12p. m.

Fecha: 14/02/2023

Código	Descripción del Bien	Valor en Libros
1243 12159599W001020 0173	1 Microscopio binocular biologico, VELAB. P.U. \$29,547.17	29,547.17
1243 12159599W001020 0174	1 Microscopio binocular biologico, VELAB. P.U. \$29,547.17	29,547.17
1243 12159599W001020 0175	1 Microscopio binocular biologico, VELAB. P.U. \$29,547.17	29,547.17
1243 12159599W001020 0176	1 Microscopio binocular biologico, VELAB. P.U. \$29,547.17	29,547.17
1243 12159599W001020 0177	1 Microscopio binocular biologico, VELAB. P.U. \$29,547.17	29,547.17
1243 12159599W001020 0178	1 Microscopio binocular biologico, VELAB. P.U. \$29,547.17	29,547.17
1243 12159599W001020 0179	1 Microscopio binocular biologico, VELAB. P.U. \$29,547.17	29,547.17
1243 12159599W001020 0180	1 Microscopio binocular biologico, VELAB. P.U. \$29,547.17	29,547.17
1243 12159599W001020 0181	1 Microscopio binocular biologico, VELAB. P.U. \$29,547.17	29,547.17
1243 12159599W001020 0182	1 Microscopio binocular biologico, VELAB. P.U. \$29,547.17	29,547.17
1243 12159599W001020 0183	1 Microscopio binocular biologico, VELAB. P.U. \$29,547.17	29,547.17
1243 12159599W001020 0184	1 Microscopio binocular biologico, VELAB. P.U. \$29,547.17	29,547.17
1243 12159599W001020 0185	1 Microscopio binocular biologico, VELAB. P.U. \$29,547.17	29,547.17
1243 12159599W001020 0186	1 Microscopio binocular biologico, VELAB. P.U. \$29,547.17	29,547.17
1243 12159599W001020 0187	1 Microscopio binocular biologico, VELAB. P.U. \$29,547.17	29,547.17
1243 12159599W001020 0188	1 Desbrozadoras, STIHL. P.U. \$15,101.88	15,101.88
1243 12159599W001020 0189	1 Desbrozadoras, STIHL. P.U. \$15,101.88	15,101.88
1243 12159599W001020 0190	1 Desbrozadoras, STIHL. P.U. \$15,101.88	15,101.88
1243 12159599W001020 0191	1 Desbrozadoras, STIHL. P.U. \$15,101.88	15,101.88
1243 12159599W001020 0192	1 Desbrozadoras, STIHL. P.U. \$15,101.88	15,101.88
1243 12159599W001020 0193	1 Desbrozadoras, STIHL. P.U. \$15,101.88	15,101.88
1243 12159599W001020 0194	1 Desbrozadoras, STIHL. P.U. \$15,101.88	15,101.88
1243 12159599W001020 0195	1 Desbrozadoras, STIHL. P.U. \$15,101.88	15,101.88
1243 12159599W001020 0196	1 Esmeriladoras P.U. \$8,207.51	8,207.51
1243 12159599W001020 0197	1 Esmeriladoras P.U. \$8,207.51	8,207.51
1243 12159599W001020 0198	1 Esmeriladoras P.U. \$8,207.51	8,207.51
1243 12159599W001020 0199	1 Esmeriladoras P.U. \$8,207.51	8,207.51
1243 12159599W001020 0200	1 Esmeriladoras P.U. \$8,207.51	8,207.51
1243 12159599W001020 0201	1 Esmeriladoras P.U. \$8,207.51	8,207.51
1243 12159599W001020 0202	1 Esmeriladoras P.U. \$8,207.51	8,207.51
1243 12159599W001021 0011	1 Modelo Simulador del Esqueleto Humano P. U. \$19,186.17	19,186.17
1243 12159599W001021 0029	1 Bomba de Infusión P. U. \$57,958.21	57,958.21
1243 12159599W001021 0030	1 Bomba de Infusión P. U. \$57,958.21	57,958.21
1243 12159599W001021 0031	1 Bomba de Infusión P. U. \$57,958.21	57,958.21
1243 12159599W001021 0032	1 Bomba de Infusión P. U. \$57,958.21	57,958.21
1243 12159599W001021 0033	1 Bomba de Infusión P. U. \$57,958.21	57,958.21
1243 12159599W001021 0034	1 Monitor de Signos Vitales para Adulto P. U. \$99,538.20	99,538.20
1243 12159599W001021 0035	1 Monitor de Signos Vitales para Adulto P. U. \$99,538.20	99,538.20
1243 12159599W001021 0036	1 Monitor de Signos Vitales para Adulto P. U. \$99,538.20	99,538.20
1243 12159599W001021 0037	1 Monitor de Signos Vitales para Adulto P. U. \$99,538.20	99,538.20
1243 12159599W001021 0038	1 Monitor de Signos Vitales para Adulto P. U. \$99,538.20	99,538.20
1243 12159599W001021 0039	1 Monitor de Signos Vitales para Adulto P. U. \$99,538.20	99,538.20

**GOBIERNO CONSTITUCIONAL DEL ESTADO DE CHIAPAS**  
**COLEGIO DE ESTUDIOS CIENTÍFICOS Y TECNOLÓGICOS DEL ESTADO DE**  
**CHIAPAS**

**SISTEMA CONTABLE 2022**  
**RELACIÓN DE BIENES MUEBLES QUE COMPONEN SU PATRIMONIO**  
**Cuenta Pública al 31 de diciembre de 2022**

Página 200 de 248

Hora: 06:11:12p. m.

Fecha: 14/02/2023

Código	Descripción del Bien	Valor en Libros
1243 12159599W001021 0040	1 Monitor de Signos Vitales para Pediátrico P. U. \$99,538.20	99,538.20
1243 12159599W001021 0041	1 Monitor de Signos Vitales para Pediátrico P. U. \$99,538.20	99,538.20
1243 12159599W001021 0042	1 Monitor de Signos Vitales para Pediátrico P. U. \$99,538.20	99,538.20
1243 12159599W001021 0043	1 Monitor de Signos Vitales para Pediátrico P. U. \$99,538.20	99,538.20
1243 12159599W001021 0044	1 Monitor de Signos Vitales para Pediátrico P. U. \$99,538.19	99,538.19
1243 12159599W001021 0045	1 Monitor de Signos Vitales para Pediátrico P. U. \$99,538.19	99,538.19
1243 12159599W001021 0046	1 Cuna Térmica Tonalli 1M con Fototerapia P. U. \$227,158.19	227,158.19
1243 12159599W001021 0047	1 Cuna Térmica Tonalli 1M con Fototerapia P. U. \$227,158.19	227,158.19
1243 12159599W001021 0048	1 Modelo Anatómico de Mujer Multifuncional P. U. \$95,578.20	95,578.20
1243 12159599W001021 0049	1 Modelo Anatómico de Mujer Multifuncional P. U. \$95,578.20	95,578.20
1243 12159599W001021 0050	1 Modelo Anatómico de Mujer Multifuncional P. U. \$95,578.20	95,578.20
1243 12159599W001021 0051	1 Modelo Anatómico para Aplicación de Medicamentos via IV P. U. \$8,998.19	8,998.19
1243 12159599W001021 0052	1 Modelo Anatómico para Aplicación de Medicamentos via IV P. U. \$8,998.19	8,998.19
1243 12159599W001021 0053	1 Modelo Anatómico para Aplicación de Medicamentos via IV P. U. \$8,998.19	8,998.19
1243 12159599W001021 0054	1 Maniquí de Musculos Escala 1/2 Tamaño Real P. U. \$91,618.20	91,618.20
1243 12159599W001021 0055	1 Maniquí de Musculos Escala 1/2 Tamaño Real P. U. \$91,618.20	91,618.20
1243 12159599W001021 0056	1 Maniquí de Mujer en Embarazo P. U. \$10,438.20	10,438.20
1243 12159599W001021 0057	1 Maniquí de Mujer en Embarazo P. U. \$10,438.20	10,438.20
1243 12159599W001021 0058	1 Maniquí de Mujer en Embarazo P. U. \$10,438.20	10,438.20
1243 12159599W001021 0059	1 Modelo para RCP P. U. \$17,854.20	17,854.20
1243 12159599W001021 0060	1 Modelo para RCP P. U. \$17,854.20	17,854.20
1243 12159599W001021 0061	1 Modelo para RCP P. U. \$17,854.20	17,854.20
1243 12159599W001021 0062	1 Modelo Simulador Lactante e Infante de 2 meses a 2 años Masculino y Femenino P. U. \$57,220.20	57,220.20
1243 12159599W001021 0063	1 Modelo Simulador Lactante e Infante de 2 meses a 2 años Masculino y Femenino P. U. \$57,220.20	57,220.20
1243 12159599W001021 0064	1 Modelo Simulador Lactante e Infante de 2 meses a 2 años Masculino y Femenino P. U. \$57,220.20	57,220.20
1243 12159599W001021 0065	1 Modelo Simulador Lactante e Infante de 2 meses a 2 años Masculino y Femenino P. U. \$57,220.20	57,220.20
1243 12159599W001021 0066	1 Modelo Simulador Lactante e Infante de 2 meses a 2 años Masculino y Femenino P. U. \$57,220.20	57,220.20
1243 12159599W001021 0067	1 Modelo Simulador de Niño Escolar de 6 a 11 Años P. U. \$143,566.20	143,566.20
1243 12159599W001021 0068	1 Modelo Simulador de Niño Escolar de 6 a 11 Años P. U. \$143,566.20	143,566.20
1243 12159599W001021 0069	1 Modelo Simulador de Niño Escolar de 6 a 11 Años P. U. \$143,566.20	143,566.20
1243 12159599W001021 0070	1 Modelo Simulador de Niño Escolar de 6 a 11 Años P. U. \$143,566.20	143,566.20
1243 12159599W001021 0071	1 Modelo Simulador de Niño Escolar de 6 a 11 Años P. U. \$143,566.20	143,566.20
1243 12159599W001021 0072	1 Modelo Simulador del Cuidado del Recien Nacido o Prematuro Masculino y Femenino P. U. \$87,280.20	87,280.20
1243 12159599W001021 0073	1 Modelo Simulador del Cuidado del Recien Nacido o Prematuro Masculino y Femenino P. U. \$87,280.20	87,280.20
1243 12159599W001021 0074	1 Modelo Simulador del Cuidado del Recien Nacido o Prematuro Masculino y Femenino P. U. \$87,280.20	87,280.20
1243 12159599W001021 0075	1 Modelo Simulador del Cuidado del Recien Nacido o Prematuro Masculino y Femenino P. U. \$87,280.20	87,280.20
1243 12159599W001021 0076	1 Modelo Simulador para el Cuidado del Adulto Femenino P. U. \$71,620.20	71,620.20

**GOBIERNO CONSTITUCIONAL DEL ESTADO DE CHIAPAS**  
**COLEGIO DE ESTUDIOS CIENTÍFICOS Y TECNOLÓGICOS DEL ESTADO DE**  
**CHIAPAS**

**SISTEMA CONTABLE 2022**  
**RELACIÓN DE BIENES MUEBLES QUE COMPONEN SU PATRIMONIO**  
**Cuenta Pública al 31 de diciembre de 2022**

Página 201 de 248

Hora: 06:11:12p. m.

Fecha: 14/02/2023

Código	Descripción del Bien	Valor en Libros
1243 12159599W001021 0077	1 Modelo Simulador para el Cuidado del Adulto Femenino P. U. \$71,620.20	71,620.20
1243 12159599W001021 0078	1 Modelo Simulador para el Cuidado del Adulto Femenino P. U. \$71,620.20	71,620.20
1243 12159599W001021 0079	1 Modelo Simulador para el Cuidado del Adulto Femenino P. U. \$71,620.20	71,620.20
1243 12159599W001021 0080	1 Modelo Simulador para el Cuidado del Adulto Masculino P. U. \$66,940.19	66,940.19
1243 12159599W001021 0081	1 Modelo Simulador para el Cuidado del Adulto Masculino P. U. \$66,940.19	66,940.19
1243 12159599W001021 0082	1 Modelo Simulador para el Cuidado del Adulto Masculino P. U. \$66,940.19	66,940.19
1243 12159599W001021 0083	1 Modelo Simulador para el Cuidado del Adulto Masculino P. U. \$66,940.19	66,940.19
1243 12159599W001021 0084	1 Modelo Simulador para el Cuidado del Adulto Mayor P. U. \$199,078.21	199,078.21
1243 12159599W001021 0085	1 Modelo Simulador para el Cuidado del Adulto Mayor P. U. \$199,078.21	199,078.21
1243 12159599W001021 0086	1 Modelo Simulador para el Cuidado del Adulto Mayor P. U. \$199,078.21	199,078.21
1243 12159599W001021 0087	1 Modelo Simulador para el Cuidado del Adulto Mayor P. U. \$199,078.21	199,078.21
1243 12159599W001021 0088	1 Modelo Simulador para Cateter Venoso Central y Periferico P. U. \$79,558.20	79,558.20
1243 12159599W001021 0089	1 Modelo Simulador para Cateter Venoso Central y Periferico P. U. \$79,558.20	79,558.20
1243 12159599W001021 0090	1 Modelo Simulador para Cateter Venoso Central y Periferico P. U. \$79,558.20	79,558.20
1243 12159599W001021 0091	1 Modelo Simulador para Cateter Venoso Central y Periferico P. U. \$79,558.20	79,558.20
1243 12159599W001021 0092	1 Modelo Simulador para Cateter Venoso Central y Periferico P. U. \$79,558.20	79,558.20
1243 12159599W001021 0093	1 Cuna Hospitalaria Pediatrica P. U. \$18,952.20	18,952.20
1243 12159599W001021 0094	1 Cuna Hospitalaria Pediatrica P. U. \$18,952.20	18,952.20
1243 12159599W001021 0095	1 Cuna Hospitalaria Pediatrica P. U. \$18,952.20	18,952.20
1243 12159599W001021 0096	1 Bote tipo Campana Acero Inoxidable de 35x27x52.5 P. U. \$8,638.21	8,638.21
1243 12159599W001021 0097	1 Bote tipo Campana Acero Inoxidable de 35x27x52.5 P. U. \$8,638.21	8,638.21
1243 12159599W001021 0098	1 Bote tipo Campana Acero Inoxidable de 35x27x52.5 P. U. \$8,638.21	8,638.21
1243 12159599W001021 0099	1 Bote tipo Campana Acero Inoxidable de 35x27x52.5 P. U. \$8,638.21	8,638.21
1243 12159599W001021 0100	1 Bote tipo Campana Acero Inoxidable de 35x27x52.5 P. U. \$8,638.21	8,638.21
1243 12159599W001021 0101	1 Bote tipo Campana Acero Inoxidable de 35x27x52.5 P. U. \$8,638.21	8,638.21
1243 12159599W001021 0102	1 Carro Rojo de Reanimación Cardiopulmonar de 5 cajones P. U. \$ 16,198.20	16,198.20
1243 12159599W001021 0103	1 Carro Rojo de Reanimación Cardiopulmonar de 5 cajones P. U. \$ 16,198.20	16,198.20
1243 12159599W001021 0104	1 Carro Rojo de Reanimación Cardiopulmonar de 5 cajones P. U. \$ 16,198.20	16,198.20
1243 12159599W001021 0105	1 Lavabo Quirúrgico Acero Inoxidablw de Rodilla P. U. \$38,698.20	38,698.20
1243 12159599W001021 0106	1 Lavabo Quirúrgico Acero Inoxidablw de Rodilla P. U. \$38,698.20	38,698.20
1243 12159599W001021 0107	1 Modelo Simulador Obstétrico con Feto y Placenta P. U. \$90,768.00	90,768.00
1243 12159599W001021 0108	1 Modelo Simulador Obstétrico con Feto y Placenta P. U. \$90,768.00	90,768.00
1243 12159599W001021 0109	1 Modelo Simulador Obstétrico con Feto y Placenta P. U. \$90,768.00	90,768.00
1243 12159599W001021 0110	1 Báscula con Estadímetro de 160kg P. U. \$8,998.20	8,998.20
1243 12159599W001021 0111	1 Báscula con Estadímetro de 160kg P. U. \$8,998.20	8,998.20
1243 12159599W001021 0112	1 Báscula con Estadímetro de 160kg P. U. \$8,998.20	8,998.20
1243 12159599W001021 0113	1 Báscula con Estadímetro de 160kg P. U. \$8,998.20	8,998.20
1243 12159599W001021 0114	1 Báscula con Estadímetro de 160kg P. U. \$8,998.20	8,998.20
1243 12159599W001021 0115	1 Báscula con Estadímetro de 160kg P. U. \$8,998.20	8,998.20
1243 12159599W001021 0116	1 Vitrina Metálica con Entrepaños y Puertas de Cristal P. U. \$7,198.19	7,198.19
1243 12159599W001021 0117	1 Vitrina Metálica con Entrepaños y Puertas de Cristal P. U. \$7,198.19	7,198.19
1243 12159599W001021 0118	1 Vitrina Metálica con Entrepaños y Puertas de Cristal P. U. \$7,198.19	7,198.19

**GOBIERNO CONSTITUCIONAL DEL ESTADO DE CHIAPAS**  
**COLEGIO DE ESTUDIOS CIENTÍFICOS Y TECNOLÓGICOS DEL ESTADO DE**  
**CHIAPAS**

**SISTEMA CONTABLE 2022**  
**RELACIÓN DE BIENES MUEBLES QUE COMPONEN SU PATRIMONIO**  
**Cuenta Pública al 31 de diciembre de 2022**

Página 202 de 248

Hora: 06:11:12p. m.

Fecha: 14/02/2023

Código	Descripción del Bien	Valor en Libros
1243 12159599W001021 0119	1 Modelo Anatómico para Aplicación de Medicamento via IM P. U. \$7,000.20	7,000.20
1243 12159599W001021 0120	1 Modelo Anatómico para Aplicación de Medicamento via IM P. U. \$7,000.20	7,000.20
1243 12159599W001021 0121	1 Modelo Anatómico para Aplicación de Medicamento via IM P. U. \$7,000.20	7,000.20
1243 12159599W001021 0122	1 Modelo Anatómico de la Glándula Mamaria P. U. \$6,478.21	6,478.21
1243 12159599W001021 0123	1 Modelo Anatómico de la Glándula Mamaria P. U. \$6,478.21	6,478.21
1243 12159599W001021 0124	1 Modelo Anatómico de la Glándula Mamaria P. U. \$6,478.21	6,478.21
1243 12159599W001021 0125	1 Modelo Anatómico de la Glándula Mamaria P. U. \$6,478.21	6,478.21
1243 12159599W001021 0126	1 Mesa Puente P. U. \$7,072.20	7,072.20
1243 12159599W001021 0127	1 Mesa Puente P. U. \$7,072.20	7,072.20
1243 12159599W001021 0128	1 Mesa Puente P. U. \$7,072.20	7,072.20
1243 1257A611W001015 0003	1 Microscopio Binocular Biologico Digital P. U. \$ 20,880.00	20,880.00
1243 1257A611W001015 0004	1 Microscopio Binocular Biologico Digital P. U. \$ 20,880.00	20,880.00
1243 1257A611W001016 0024	Parrilla de Gas 4 quemadores P. U. \$ 2,738.76	2,738.76
1243 1257A611W001016 0060	Tarja Sencilla en Acero Inoxidable P. U. \$ 4,698.00	4,698.00
1243 1257A611W001016 0061	Kit Equipo de Materiales, accesorios y Suministros Médicos P. U. \$ 347,423.48	347,423.48
1243 1257A611W001016 0062	Kit Equipo de Instrumental Médico y de Laboratorio P. U. \$ 474,784.52	474,784.52
1243 1257A611W001016 0063	Kit Equipo Médico y de Laboratorio P. U. \$ 173,367.80	173,367.80
1243 1257A611W001016 0064	Kit Equipo de Blancos y Otros Productos P. U. \$ 169,875.04	169,875.04
1243 1257A611W001016 0065	Paquete de Tecnología y Protección P. U. \$ 18,383.68	18,383.68
1243 1257A611W001016 0066	1 Termoagitador 0-400°(Agitador con plato caliente) P. U. \$ 7,465.76	7,465.76
1243 1257A611W001016 0067	1 Termoagitador 0-400°(Agitador con plato caliente) P. U. \$ 7,465.76	7,465.76
1243 1257A611W001016 0068	1 Termoagitador 0-400°(Agitador con plato caliente) P. U. \$ 7,465.76	7,465.76
1243 1257A611W001016 0069	1 Termoagitador 0-400°(Agitador con plato caliente) P. U. \$ 7,465.76	7,465.76
1243 1257A611W001016 0070	1 Termoagitador 0-400°(Agitador con plato caliente) P. U. \$ 7,465.76	7,465.76
1243 1257A611W001016 0071	1 Termoagitador 0-400°(Agitador con plato caliente) P. U. \$ 7,465.76	7,465.76
1243 1257A611W001016 0072	1 Termoagitador 0-400°(Agitador con plato caliente) P. U. \$ 7,465.76	7,465.76
1243 1257A611W001016 0073	1 Autoclave de Mesa 24L eléctrica P. U. \$ 9,090.92	9,090.92
1243 1257A611W001016 0074	1 Autoclave de Mesa 24L eléctrica P. U. \$ 9,090.92	9,090.92
1243 1257A611W001016 0075	1 Autoclave de Mesa 24L eléctrica P. U. \$ 9,090.92	9,090.92
1243 1257A611W001016 0076	1 Autoclave de Mesa 24L eléctrica P. U. \$ 9,090.92	9,090.92
1243 1257A611W001016 0077	1 Autoclave de Mesa 24L eléctrica P. U. \$ 9,090.92	9,090.92
1243 1257A611W001016 0078	1 Autoclave de Mesa 24L eléctrica P. U. \$ 9,090.92	9,090.92
1243 1257A611W001016 0079	1 Autoclave de Mesa 24L eléctrica P. U. \$ 9,090.92	9,090.92
1243 1257A611W001016 0080	1 Autoclave de Mesa 24L eléctrica P. U. \$ 9,090.92	9,090.92
1243 1257A611W001016 0081	1 Autoclave de Mesa 24L eléctrica P. U. \$ 9,090.92	9,090.92
1243 1257A611W001016 0082	1 Autoclave de Mesa 24L eléctrica P. U. \$ 9,090.92	9,090.92
1243 1257A611W001016 0083	1 Autoclave de Mesa 24L eléctrica P. U. \$ 9,090.92	9,090.92
1243 1257A611W001016 0084	1 Autoclave de Mesa 24L eléctrica P. U. \$ 9,090.92	9,090.92
1243 1257A611W001016 0085	1 Autoclave de Mesa 24L eléctrica P. U. \$ 9,090.92	9,090.92
1243 1257A611W001016 0086	1 Autoclave de Mesa 24L eléctrica P. U. \$ 9,090.92	9,090.92
1243 1257A611W001016 0087	1 Autoclave de Mesa 24L eléctrica P. U. \$ 9,090.92	9,090.92
1243 1257A611W001016 0088	1 Autoclave de Mesa 24L eléctrica P. U. \$ 9,090.92	9,090.92

**GOBIERNO CONSTITUCIONAL DEL ESTADO DE CHIAPAS**  
**COLEGIO DE ESTUDIOS CIENTÍFICOS Y TECNOLÓGICOS DEL ESTADO DE CHIAPAS**

**SISTEMA CONTABLE 2022**  
**RELACIÓN DE BIENES MUEBLES QUE COMPONEN SU PATRIMONIO**  
**Cuenta Pública al 31 de diciembre de 2022**

Página 203 de 248

Hora: 06:11:12p. m.

Fecha: 14/02/2023

Código	Descripción del Bien	Valor en Libros
1243 1257A611W001016 0089	1 Autoclave de Mesa 24L eléctrica P. U. \$ 9,090.92	9,090.92
1243 1257A611W001016 0090	1 Autoclave de Mesa 24L eléctrica P. U. \$ 9,090.92	9,090.92
1243 1257A611W001016 0091	1 Autoclave de Mesa 24L eléctrica P. U. \$ 9,090.92	9,090.92
1243 1257A611W001016 0092	1 Autoclave de Mesa 24L eléctrica P. U. \$ 9,090.92	9,090.92
1243 1257A611W001016 0093	1 Autoclave de Mesa 24L eléctrica P. U. \$ 9,090.92	9,090.92
1243 1257A611W001016 0094	1 Autoclave de Mesa 24L eléctrica P. U. \$ 9,090.92	9,090.92
1243 1257A611W001016 0095	1 Autoclave de Mesa 24L eléctrica P. U. \$ 9,090.92	9,090.92
1243 1257A611W001016 0096	1 Autoclave de Mesa 24L eléctrica P. U. \$ 9,090.92	9,090.92
1243 1257A611W001016 0097	1 Autoclave de Mesa 24L eléctrica P. U. \$ 9,090.92	9,090.92
1243 1257A611W001016 0098	1 Autoclave de Mesa 24L eléctrica P. U. \$ 9,090.92	9,090.92
1243 1257A611W001016 0099	1 Autoclave de Mesa 24L eléctrica P. U. \$ 9,090.92	9,090.92
1243 1257A611W001016 0100	1 Autoclave de Mesa 24L eléctrica P. U. \$ 9,090.92	9,090.92
1243 1257A611W001016 0101	1 Autoclave de Mesa 24L eléctrica P. U. \$ 9,090.92	9,090.92
1243 1257A611W001016 0102	1 Autoclave de Mesa 24L eléctrica P. U. \$ 9,090.92	9,090.92
1243 1257A611W001016 0103	1 Autoclave de Mesa 24L eléctrica P. U. \$ 9,090.92	9,090.92
1243 1257A611W001016 0104	1 Autoclave de Mesa 24L eléctrica P. U. \$ 9,090.92	9,090.92
1243 1257A611W001016 0105	1 Autoclave de Mesa 24L eléctrica P. U. \$ 9,090.92	9,090.92
1243 1257A611W001016 0106	1 Autoclave de Mesa 24L eléctrica P. U. \$ 9,090.92	9,090.92
1243 1257A611W001016 0107	1 Autoclave de Mesa 24L eléctrica P. U. \$ 9,090.92	9,090.92
1243 1257A611W001016 0108	1 Balanza Analítica Capacidad 300 gr P. U. \$ 15,343.32	15,343.32
1243 1257A611W001016 0109	1 Balanza Analítica Capacidad 300 gr P. U. \$ 15,343.32	15,343.32
1243 1257A611W001016 0110	1 Balanza Analítica Capacidad 300 gr P. U. \$ 15,343.32	15,343.32
1243 1257A611W001016 0111	1 Balanza Analítica Capacidad 300 gr P. U. \$ 15,343.32	15,343.32
1243 1257A611W001016 0112	1 Balanza Analítica Capacidad 300 gr P. U. \$ 15,343.32	15,343.32
1243 1257A611W001016 0113	1 Balanza Analítica Capacidad 300 gr P. U. \$ 15,343.32	15,343.32
1243 1257A611W001016 0114	1 Balanza Analítica Capacidad 300 gr P. U. \$ 15,343.32	15,343.32
1243 1257A611W001016 0115	1 Balanza Analítica Capacidad 300 gr P. U. \$ 15,343.32	15,343.32
1243 1257A611W001016 0116	1 Balanza Analítica Capacidad 300 gr P. U. \$ 15,343.32	15,343.32
1243 1257A611W001016 0117	1 Balanza Analítica Capacidad 300 gr P. U. \$ 15,343.32	15,343.32
1243 1257A611W001016 0118	1 Balanza Analítica Capacidad 300 gr P. U. \$ 15,343.32	15,343.32
1243 1257A611W001016 0119	1 Balanza Analítica Capacidad 300 gr P. U. \$ 15,343.32	15,343.32
1243 1257A611W001016 0120	1 Balanza Analítica Capacidad 300 gr P. U. \$ 15,343.32	15,343.32
1243 1257A611W001016 0121	1 Balanza Analítica Capacidad 300 gr P. U. \$ 15,343.32	15,343.32
1243 1257A611W001016 0122	1 Balanza Analítica Capacidad 300 gr P. U. \$ 15,343.32	15,343.32
1243 1257A611W001016 0123	1 Balanza Analítica Capacidad 300 gr P. U. \$ 15,343.32	15,343.32
1243 1257A611W001016 0124	1 Balanza Analítica Capacidad 300 gr P. U. \$ 15,343.32	15,343.32
1243 1257A611W001016 0125	1 Balanza Analítica Capacidad 300 gr P. U. \$ 15,343.32	15,343.32
1243 1257A611W001016 0126	1 Balanza Analítica Capacidad 300 gr P. U. \$ 15,343.32	15,343.32
1243 1257A611W001016 0127	1 Balanza Analítica Capacidad 300 gr P. U. \$ 15,343.32	15,343.32
1243 1257A611W001016 0128	1 Balanza Analítica Capacidad 300 gr P. U. \$ 15,343.32	15,343.32
1243 1257A611W001016 0129	1 Balanza Analítica Capacidad 300 gr P. U. \$ 15,343.32	15,343.32
1243 1257A611W001016 0130	1 Balanza Analítica Capacidad 300 gr P. U. \$ 15,343.32	15,343.32



**GOBIERNO CONSTITUCIONAL DEL ESTADO DE CHIAPAS**  
**COLEGIO DE ESTUDIOS CIENTÍFICOS Y TECNOLÓGICOS DEL ESTADO DE**  
**CHIAPAS**

**SISTEMA CONTABLE 2022**  
**RELACIÓN DE BIENES MUEBLES QUE COMPONEN SU PATRIMONIO**  
**Cuenta Pública al 31 de diciembre de 2022**

Página 204 de 248

Hora: 06:11:12p. m.

Fecha: 14/02/2023

Código	Descripción del Bien	Valor en Libros
1243 1257A611W001016 0131	1 Balanza Analítica Capacidad 300 gr P. U. \$ 15,343.32	15,343.32
1243 1257A611W001016 0132	1 Balanza Analítica Capacidad 300 gr P. U. \$ 15,343.32	15,343.32
1243 1257A611W001016 0133	1 Balanza Analítica Capacidad 300 gr P. U. \$ 15,343.32	15,343.32
1243 1257A611W001016 0134	1 Balanza Analítica Capacidad 300 gr P. U. \$ 15,343.32	15,343.32
1243 1257A611W001016 0135	1 Balanza Analítica Capacidad 300 gr P. U. \$ 15,343.32	15,343.32
1243 1257A611W001016 0136	1 Balanza Analítica Capacidad 300 gr P. U. \$ 15,343.32	15,343.32
1243 1257A611W001016 0137	1 Balanza Analítica Capacidad 300 gr P. U. \$ 15,343.32	15,343.32
1243 1257A611W001016 0138	1 Balanza Analítica Capacidad 300 gr P. U. \$ 15,343.32	15,343.32
1243 1257A611W001016 0139	1 Balanza Analítica Capacidad 300 gr P. U. \$ 15,343.32	15,343.32
1243 1257A611W001016 0140	1 Balanza Analítica Capacidad 300 gr P. U. \$ 15,343.32	15,343.32
1243 1257A611W001016 0141	1 Balanza Analítica Capacidad 300 gr P. U. \$ 15,343.32	15,343.32
1243 1257A611W001016 0142	1 Balanza Analítica Capacidad 300 gr P. U. \$ 15,343.32	15,343.32
1243 1257A611W001016 0143	1 Balanza Analítica Capacidad 300 gr P. U. \$ 15,343.32	15,343.32
1243 1257A611W001016 0144	1 Balanza Analítica Capacidad 300 gr P. U. \$ 15,343.32	15,343.32
1243 1257A611W001016 0145	1 Balanza Analítica Capacidad 300 gr P. U. \$ 15,343.32	15,343.32
1243 1257A611W001016 0146	1 Balanza Analítica Capacidad 300 gr P. U. \$ 15,343.32	15,343.32
1243 1257A611W001016 0147	1 Balanza Analítica Capacidad 300 gr P. U. \$ 15,343.32	15,343.32
1243 1257A611W001016 0148	1 Balanza Analítica Capacidad 300 gr P. U. \$ 15,343.32	15,343.32
1243 1257A611W001016 0149	1 Balanza Analítica Capacidad 300 gr P. U. \$ 15,343.32	15,343.32
1243 1257A611W001016 0150	1 Balanza Analítica Capacidad 300 gr P. U. \$ 15,343.32	15,343.32
1243 1257A611W001016 0151	1 Balanza Analítica Capacidad 300 gr P. U. \$ 15,343.32	15,343.32
1243 1257A611W001016 0152	1 Balanza Analítica Capacidad 300 gr P. U. \$ 15,343.32	15,343.32
1243 1257A611W001016 0153	1 Balanza Analítica Capacidad 300 gr P. U. \$ 15,343.32	15,343.32
1243 1257A611W001016 0154	1 Balanza Analítica Capacidad 300 gr P. U. \$ 15,343.32	15,343.32
1243 1257A611W001016 0155	1 Balanza Analítica Capacidad 300 gr P. U. \$ 15,343.32	15,343.32
1243 1257A611W001016 0156	1 Balanza Analítica Capacidad 300 gr P. U. \$ 15,343.32	15,343.32
1243 1257A611W001016 0157	1 Balanza Analítica Capacidad 300 gr P. U. \$ 15,343.32	15,343.32
1243 1257A611W001016 0158	1 Balanza Analítica Capacidad 300 gr P. U. \$ 15,343.32	15,343.32
1243 1257A611W001016 0159	1 Balanza Analítica Capacidad 300 gr P. U. \$ 15,343.32	15,343.32
1243 1257A611W001016 0160	1 Balanza Analítica Capacidad 300 gr P. U. \$ 15,343.32	15,343.32
1243 1257A611W001016 0161	1 Balanza Analítica Capacidad 300 gr P. U. \$ 15,343.32	15,343.32
1243 1257A611W001016 0162	1 Balanza Analítica Capacidad 300 gr P. U. \$ 15,343.32	15,343.32
1243 1257A611W001016 0163	1 Balanza Analítica Capacidad 300 gr P. U. \$ 15,343.32	15,343.32
1243 1257A611W001016 0164	1 Balanza Analítica Capacidad 300 gr P. U. \$ 15,343.32	15,343.32
1243 1257A611W001016 0165	1 Balanza Analítica Capacidad 300 gr P. U. \$ 15,343.32	15,343.32
1243 1257A611W001016 0166	1 Balanza Analítica Capacidad 300 gr P. U. \$ 15,343.32	15,343.32
1243 1257A611W001016 0167	1 Balanza Analítica Capacidad 300 gr P. U. \$ 15,343.32	15,343.32
1243 1257A611W001016 0168	1 Baño María con Control de Temperatura Análogo c/pantalla digital P. U. \$ 3,410.40	3,410.40
1243 1257A611W001016 0169	1 Baño María con Control de Temperatura Análogo c/pantalla digital P. U. \$ 3,410.40	3,410.40
1243 1257A611W001016 0170	1 Baño María con Control de Temperatura Análogo c/pantalla digital P. U. \$ 3,410.40	3,410.40



**GOBIERNO CONSTITUCIONAL DEL ESTADO DE CHIAPAS**  
**COLEGIO DE ESTUDIOS CIENTÍFICOS Y TECNOLÓGICOS DEL ESTADO DE**  
**CHIAPAS**

**SISTEMA CONTABLE 2022**  
**RELACIÓN DE BIENES MUEBLES QUE COMPONEN SU PATRIMONIO**  
**Cuenta Pública al 31 de diciembre de 2022**

Página 205 de 248

Hora: 06:11:12p. m.

Fecha: 14/02/2023

Código	Descripción del Bien	Valor en Libros
1243 1257A611W001016 0171	1 Baño María con Control de Temperatura Análogo c/pantalla digital P. U. \$ 3,410.40	3,410.40
1243 1257A611W001016 0172	1 Baño María con Control de Temperatura Análogo c/pantalla digital P. U. \$ 3,410.40	3,410.40
1243 1257A611W001016 0173	1 Baño María con Control de Temperatura Análogo c/pantalla digital P. U. \$ 3,410.40	3,410.40
1243 1257A611W001016 0174	1 Baño María con Control de Temperatura Análogo c/pantalla digital P. U. \$ 3,410.40	3,410.40
1243 1257A611W001016 0175	1 Baño María con Control de Temperatura Análogo c/pantalla digital P. U. \$ 3,410.40	3,410.40
1243 1257A611W001016 0176	1 Baño María con Control de Temperatura Análogo c/pantalla digital P. U. \$ 3,410.40	3,410.40
1243 1257A611W001016 0177	1 Baño María con Control de Temperatura Análogo c/pantalla digital P. U. \$ 3,410.40	3,410.40
1243 1257A611W001016 0178	1 Baño María con Control de Temperatura Análogo c/pantalla digital P. U. \$ 3,410.40	3,410.40
1243 1257A611W001016 0179	1 Baño María con Control de Temperatura Análogo c/pantalla digital P. U. \$ 3,410.40	3,410.40
1243 1257A611W001016 0180	1 Baño María con Control de Temperatura Análogo c/pantalla digital P. U. \$ 3,410.40	3,410.40
1243 1257A611W001016 0181	1 Baño María con Control de Temperatura Análogo c/pantalla digital P. U. \$ 3,410.40	3,410.40
1243 1257A611W001016 0182	1 Baño María con Control de Temperatura Análogo c/pantalla digital P. U. \$ 3,410.40	3,410.40
1243 1257A611W001016 0183	1 Baño María con Control de Temperatura Análogo c/pantalla digital P. U. \$ 3,410.40	3,410.40
1243 1257A611W001016 0184	1 Baño María con Control de Temperatura Análogo c/pantalla digital P. U. \$ 3,410.40	3,410.40
1243 1257A611W001016 0185	1 Baño María con Control de Temperatura Análogo c/pantalla digital P. U. \$ 3,410.40	3,410.40
1243 1257A611W001016 0186	1 Baño María con Control de Temperatura Análogo c/pantalla digital P. U. \$ 3,410.40	3,410.40
1243 1257A611W001016 0187	1 Baño María con Control de Temperatura Análogo c/pantalla digital P. U. \$ 3,410.40	3,410.40
1243 1257A611W001016 0188	1 Baño María con Control de Temperatura Análogo c/pantalla digital P. U. \$ 3,410.40	3,410.40
1243 1257A611W001016 0189	1 Baño María con Control de Temperatura Análogo c/pantalla digital P. U. \$ 3,410.40	3,410.40
1243 1257A611W001016 0190	1 Baño María con Control de Temperatura Análogo c/pantalla digital P. U. \$ 3,410.40	3,410.40
1243 1257A611W001016 0191	1 Baño María con Control de Temperatura Análogo c/pantalla digital P. U. \$ 3,410.40	3,410.40
1243 1257A611W001016 0192	1 Baño María con Control de Temperatura Análogo c/pantalla digital P. U. \$ 3,410.40	3,410.40
1243 1257A611W001016 0193	1 Baño María con Control de Temperatura Análogo c/pantalla digital P. U. \$ 3,410.40	3,410.40
1243 1257A611W001016 0194	1 Baño María con Control de Temperatura Análogo c/pantalla digital P. U. \$ 3,410.40	3,410.40
1243 1257A611W001016 0195	1 Baño María con Control de Temperatura Análogo c/pantalla digital P. U. \$ 3,410.40	3,410.40
1243 1257A611W001016 0196	1 Baño María con Control de Temperatura Análogo c/pantalla digital P. U. \$ 3,410.40	3,410.40
1243 1257A611W001016 0197	1 Baño María con Control de Temperatura Análogo c/pantalla digital P. U. \$ 3,410.40	3,410.40
1243 1257A611W001016 0198	1 Bomba de Vacío y Presión 36Lt/min P. U. \$ 4,801.24	4,801.24

**GOBIERNO CONSTITUCIONAL DEL ESTADO DE CHIAPAS**  
**COLEGIO DE ESTUDIOS CIENTÍFICOS Y TECNOLÓGICOS DEL ESTADO DE**  
**CHIAPAS**

**SISTEMA CONTABLE 2022**  
**RELACIÓN DE BIENES MUEBLES QUE COMPONEN SU PATRIMONIO**  
**Cuenta Pública al 31 de diciembre de 2022**

Página 206 de 248

Hora: 06:11:12p. m.

Fecha: 14/02/2023

Código	Descripción del Bien	Valor en Libros
1243 1257A611W001016 0199	1 Bomba de Vacío y Presión 36Lt/min P. U. \$ 4,801.24	4,801.24
1243 1257A611W001016 0200	1 Bomba de Vacío y Presión 36Lt/min P. U. \$ 4,801.24	4,801.24
1243 1257A611W001016 0201	1 Bomba de Vacío y Presión 36Lt/min P. U. \$ 4,801.24	4,801.24
1243 1257A611W001016 0202	1 Bomba de Vacío y Presión 36Lt/min P. U. \$ 4,801.24	4,801.24
1243 1257A611W001016 0203	1 Bomba de Vacío y Presión 36Lt/min P. U. \$ 4,801.24	4,801.24
1243 1257A611W001016 0204	1 Bomba de Vacío y Presión 36Lt/min P. U. \$ 4,801.24	4,801.24
1243 1257A611W001016 0205	1 Bomba de Vacío y Presión 36Lt/min P. U. \$ 4,801.24	4,801.24
1243 1257A611W001016 0206	1 Bomba de Vacío y Presión 36Lt/min P. U. \$ 4,801.24	4,801.24
1243 1257A611W001016 0207	1 Mesa de Exploración P. U. \$ 6,710.60	6,710.60
1243 1257A611W001016 0208	1 Mesa de Exploración P. U. \$ 6,710.60	6,710.60
1243 1257A611W001016 0209	1 Mesa de Exploración P. U. \$ 6,710.60	6,710.60
1243 1257A611W001016 0210	1 Video Cámara para PC P. U. \$ 4,530.96	4,530.96
1243 1257A611W001016 0211	1 Video Cámara para PC P. U. \$ 4,530.96	4,530.96
1243 1257A611W001016 0212	1 Video Cámara para PC P. U. \$ 4,530.96	4,530.96
1243 1257A611W001016 0213	1 Video Cámara para PC P. U. \$ 4,530.96	4,530.96
1243 1257A611W001016 0214	1 Centrifuga Escolar de 12 tubos de 20 ml P. U. \$ 4,015.92	4,015.92
1243 1257A611W001016 0215	1 Centrifuga Escolar de 12 tubos de 20 ml P. U. \$ 4,015.92	4,015.92
1243 1257A611W001016 0216	1 Centrifuga Escolar de 12 tubos de 20 ml P. U. \$ 4,015.92	4,015.92
1243 1257A611W001016 0217	1 Centrifuga Escolar de 12 tubos de 20 ml P. U. \$ 4,015.92	4,015.92
1243 1257A611W001016 0218	1 Centrifuga Escolar de 12 tubos de 20 ml P. U. \$ 4,015.92	4,015.92
1243 1257A611W001016 0219	1 Centrifuga Escolar de 12 tubos de 20 ml P. U. \$ 4,015.92	4,015.92
1243 1257A611W001016 0220	1 Centrifuga Escolar de 12 tubos de 20 ml P. U. \$ 4,015.92	4,015.92
1243 1257A611W001016 0221	1 Centrifuga Escolar de 12 tubos de 20 ml P. U. \$ 4,015.92	4,015.92
1243 1257A611W001016 0222	1 Centrifuga Escolar de 12 tubos de 20 ml P. U. \$ 4,015.92	4,015.92
1243 1257A611W001016 0223	1 Centrifuga Escolar de 12 tubos de 20 ml P. U. \$ 4,015.92	4,015.92
1243 1257A611W001016 0224	1 Centrifuga Escolar de 12 tubos de 20 ml P. U. \$ 4,015.92	4,015.92
1243 1257A611W001016 0225	1 Centrifuga Escolar de 12 tubos de 20 ml P. U. \$ 4,015.92	4,015.92
1243 1257A611W001016 0226	1 Centrifuga Escolar de 12 tubos de 20 ml P. U. \$ 4,015.92	4,015.92
1243 1257A611W001016 0227	1 Centrifuga Escolar de 12 tubos de 20 ml P. U. \$ 4,015.92	4,015.92
1243 1257A611W001016 0228	1 Centrifuga Escolar de 12 tubos de 20 ml P. U. \$ 4,015.92	4,015.92
1243 1257A611W001016 0229	1 Centrifuga Escolar de 12 tubos de 20 ml P. U. \$ 4,015.92	4,015.92
1243 1257A611W001016 0230	1 Centrifuga Escolar de 12 tubos de 20 ml P. U. \$ 4,015.92	4,015.92
1243 1257A611W001016 0231	1 Centrifuga Escolar de 12 tubos de 20 ml P. U. \$ 4,015.92	4,015.92
1243 1257A611W001016 0232	1 Centrifuga Escolar de 12 tubos de 20 ml P. U. \$ 4,015.92	4,015.92
1243 1257A611W001016 0233	1 Centrifuga Escolar de 12 tubos de 20 ml P. U. \$ 4,015.92	4,015.92
1243 1257A611W001016 0234	1 Centrifuga Escolar de 12 tubos de 20 ml P. U. \$ 4,015.92	4,015.92
1243 1257A611W001016 0235	1 Centrifuga Escolar de 12 tubos de 20 ml P. U. \$ 4,015.92	4,015.92
1243 1257A611W001016 0236	1 Centrifuga Escolar de 12 tubos de 20 ml P. U. \$ 4,015.92	4,015.92
1243 1257A611W001016 0237	1 Centrifuga Escolar de 12 tubos de 20 ml P. U. \$ 4,015.92	4,015.92
1243 1257A611W001016 0238	1 Centrifuga Escolar de 12 tubos de 20 ml P. U. \$ 4,015.92	4,015.92
1243 1257A611W001016 0239	1 Centrifuga Escolar de 12 tubos de 20 ml P. U. \$ 4,015.92	4,015.92
1243 1257A611W001016 0240	1 Centrifuga Escolar de 12 tubos de 20 ml P. U. \$ 4,015.92	4,015.92

**GOBIERNO CONSTITUCIONAL DEL ESTADO DE CHIAPAS**  
**COLEGIO DE ESTUDIOS CIENTÍFICOS Y TECNOLÓGICOS DEL ESTADO DE**  
**CHIAPAS**

**SISTEMA CONTABLE 2022**  
**RELACIÓN DE BIENES MUEBLES QUE COMPONEN SU PATRIMONIO**  
**Cuenta Pública al 31 de diciembre de 2022**

Página 207 de 248

Hora: 06:11:12p. m.

Fecha: 14/02/2023

Código	Descripción del Bien	Valor en Libros
1243 1257A611W001016 0241	1 Centrífuga Escolar de 12 tubos de 20 ml P. U. \$ 4,015.92	4,015.92
1243 1257A611W001016 0242	1 Centrífuga Escolar de 12 tubos de 20 ml P. U. \$ 4,015.92	4,015.92
1243 1257A611W001016 0243	1 Centrífuga Escolar de 12 tubos de 20 ml P. U. \$ 4,015.92	4,015.92
1243 1257A611W001016 0244	1 Centrífuga Escolar de 12 tubos de 20 ml P. U. \$ 4,015.92	4,015.92
1243 1257A611W001016 0245	1 Centrífuga Escolar de 12 tubos de 20 ml P. U. \$ 4,015.92	4,015.92
1243 1257A611W001016 0246	1 Centrífuga Escolar de 12 tubos de 20 ml P. U. \$ 4,015.92	4,015.92
1243 1257A611W001016 0247	1 Centrífuga Escolar de 12 tubos de 20 ml P. U. \$ 4,015.92	4,015.92
1243 1257A611W001016 0248	1 Centrífuga Escolar de 12 tubos de 20 ml P. U. \$ 4,015.92	4,015.92
1243 1257A611W001016 0249	1 Contador de Celulas 8 teclas 9 digitos P. U. \$ 3,955.60	3,955.60
1243 1257A611W001016 0250	1 Contador de Celulas 8 teclas 9 digitos P. U. \$ 3,955.60	3,955.60
1243 1257A611W001016 0251	1 Contador de Celulas 8 teclas 9 digitos P. U. \$ 3,955.60	3,955.60
1243 1257A611W001016 0252	1 Contador de Celulas 8 teclas 9 digitos P. U. \$ 3,955.60	3,955.60
1243 1257A611W001016 0253	1 Contador de Celulas 8 teclas 9 digitos P. U. \$ 3,955.60	3,955.60
1243 1257A611W001016 0254	1 Contador de Celulas 8 teclas 9 digitos P. U. \$ 3,955.60	3,955.60
1243 1257A611W001016 0255	1 Contador de Celulas 8 teclas 9 digitos P. U. \$ 3,955.60	3,955.60
1243 1257A611W001016 0256	1 Contador de Celulas 8 teclas 9 digitos P. U. \$ 3,955.60	3,955.60
1243 1257A611W001016 0257	1 Contador de Celulas 8 teclas 9 digitos P. U. \$ 3,955.60	3,955.60
1243 1257A611W001016 0258	1 Baumanómetro con pedestal P. U. \$ 2,961.48	2,961.48
1243 1257A611W001016 0259	1 Baumanómetro con pedestal P. U. \$ 2,961.48	2,961.48
1243 1257A611W001016 0260	1 Baumanómetro con pedestal P. U. \$ 2,961.48	2,961.48
1243 1257A611W001016 0261	1 Baumanómetro con pedestal P. U. \$ 2,961.48	2,961.48
1243 1257A611W001016 0262	1 Espectrofotómetro Rango Visible Ancho espectral 4NM SIS Optico P. U. \$ 22,063.20	22,063.20
1243 1257A611W001016 0263	1 Espectrofotómetro Rango Visible Ancho espectral 4NM SIS Optico P. U. \$ 22,063.20	22,063.20
1243 1257A611W001016 0264	1 Espectrofotómetro Rango Visible Ancho espectral 4NM SIS Optico P. U. \$ 22,063.20	22,063.20
1243 1257A611W001016 0265	1 Espectrofotómetro Rango Visible Ancho espectral 4NM SIS Optico P. U. \$ 22,063.20	22,063.20
1243 1257A611W001016 0266	1 Espectrofotómetro Rango Visible Ancho espectral 4NM SIS Optico P. U. \$ 22,063.20	22,063.20
1243 1257A611W001016 0267	1 Espectrofotómetro Rango Visible Ancho espectral 4NM SIS Optico P. U. \$ 22,063.20	22,063.20
1243 1257A611W001016 0268	1 Espectrofotómetro Rango Visible Ancho espectral 4NM SIS Optico P. U. \$ 22,063.20	22,063.20
1243 1257A611W001016 0269	1 Espectrofotómetro Rango Visible Ancho espectral 4NM SIS Optico P. U. \$ 22,063.20	22,063.20
1243 1257A611W001016 0270	1 Espectrofotómetro Rango Visible Ancho espectral 4NM SIS Optico P. U. \$ 22,063.20	22,063.20
1243 1257A611W001016 0271	1 Espectrofotómetro Rango Visible Ancho espectral 4NM SIS Optico P. U. \$ 22,063.20	22,063.20
1243 1257A611W001016 0272	1 Microscopio Estereoscopio Cabeza Binocular P. U. \$ 5,152.72	5,152.72
1243 1257A611W001016 0273	1 Microscopio Estereoscopio Cabeza Binocular P. U. \$ 5,152.72	5,152.72
1243 1257A611W001016 0274	1 Microscopio Estereoscopio Cabeza Binocular P. U. \$ 5,152.72	5,152.72
1243 1257A611W001016 0275	1 Horno Eléctrico Compacto con Control Digital de Temperatura P. U. \$ 10,986.36	10,986.36
1243 1257A611W001016 0276	1 Horno Eléctrico Compacto con Control Digital de Temperatura P. U. \$ 10,986.36	10,986.36

**GOBIERNO CONSTITUCIONAL DEL ESTADO DE CHIAPAS**  
**COLEGIO DE ESTUDIOS CIENTÍFICOS Y TECNOLÓGICOS DEL ESTADO DE**  
**CHIAPAS**

**SISTEMA CONTABLE 2022**  
**RELACIÓN DE BIENES MUEBLES QUE COMPONEN SU PATRIMONIO**  
**Cuenta Pública al 31 de diciembre de 2022**

Página 208 de 248

Hora: 06:11:12p. m.

Fecha: 14/02/2023

Código	Descripción del Bien	Valor en Libros
1243 1257A611W001016 0277	1 Horno Eléctrico Compacto con Control Digital de Temperatura P. U. \$ 10,986.36	10,986.36
1243 1257A611W001016 0278	1 Horno Eléctrico Compacto con Control Digital de Temperatura P. U. \$ 10,986.36	10,986.36
1243 1257A611W001016 0279	1 Horno Eléctrico Compacto con Control Digital de Temperatura P. U. \$ 10,986.36	10,986.36
1243 1257A611W001016 0280	1 Horno Eléctrico Compacto con Control Digital de Temperatura P. U. \$ 10,986.36	10,986.36
1243 1257A611W001016 0281	1 Horno Eléctrico Compacto con Control Digital de Temperatura P. U. \$ 10,986.36	10,986.36
1243 1257A611W001016 0282	1 Horno Eléctrico Compacto con Control Digital de Temperatura P. U. \$ 10,986.36	10,986.36
1243 1257A611W001016 0283	1 Horno Eléctrico Compacto con Control Digital de Temperatura P. U. \$ 10,986.36	10,986.36
1243 1257A611W001016 0284	1 Horno Eléctrico Compacto con Control Digital de Temperatura P. U. \$ 10,986.36	10,986.36
1243 1257A611W001016 0285	1 Horno Eléctrico Compacto con Control Digital de Temperatura P. U. \$ 10,986.36	10,986.36
1243 1257A611W001016 0286	1 Horno Eléctrico Compacto con Control Digital de Temperatura P. U. \$ 10,986.36	10,986.36
1243 1257A611W001016 0287	1 Horno Eléctrico Compacto con Control Digital de Temperatura P. U. \$ 10,986.36	10,986.36
1243 1257A611W001016 0288	1 Horno Eléctrico Compacto con Control Digital de Temperatura P. U. \$ 10,986.36	10,986.36
1243 1257A611W001016 0289	1 Horno Eléctrico Compacto con Control Digital de Temperatura P. U. \$ 10,986.36	10,986.36
1243 1257A611W001016 0290	1 Horno Eléctrico Compacto con Control Digital de Temperatura P. U. \$ 10,986.36	10,986.36
1243 1257A611W001016 0291	1 Horno Eléctrico Compacto con Control Digital de Temperatura P. U. \$ 10,986.36	10,986.36
1243 1257A611W001016 0292	1 Horno Eléctrico Compacto con Control Digital de Temperatura P. U. \$ 10,986.36	10,986.36
1243 1257A611W001016 0293	1 Horno Eléctrico Compacto con Control Digital de Temperatura P. U. \$ 10,986.36	10,986.36
1243 1257A611W001016 0294	1 Horno Eléctrico Compacto con Control Digital de Temperatura P. U. \$ 10,986.36	10,986.36
1243 1257A611W001016 0295	1 Incubadora para Microbiología Equipada con una puerta P. U. \$ 15,412.92	15,412.92
1243 1257A611W001016 0296	1 Incubadora para Microbiología Equipada con una puerta P. U. \$ 15,412.92	15,412.92
1243 1257A611W001016 0297	1 Incubadora para Microbiología Equipada con una puerta P. U. \$ 15,412.92	15,412.92
1243 1257A611W001016 0298	1 Incubadora para Microbiología Equipada con una puerta P. U. \$ 15,412.92	15,412.92
1243 1257A611W001016 0299	1 Incubadora para Microbiología Equipada con una puerta P. U. \$ 15,412.92	15,412.92
1243 1257A611W001016 0300	1 Incubadora para Microbiología Equipada con una puerta P. U. \$ 15,412.92	15,412.92
1243 1257A611W001016 0301	1 Microscopio Binocular Biológico cabeza binocular P. U. \$ 9,048.00	9,048.00
1243 1257A611W001016 0302	1 Microscopio Binocular Biológico cabeza binocular P. U. \$ 9,048.00	9,048.00
1243 1257A611W001016 0303	1 Microscopio Binocular Biológico cabeza binocular P. U. \$ 9,048.00	9,048.00
1243 1257A611W001016 0304	1 Microscopio Binocular Biológico cabeza binocular P. U. \$ 9,048.00	9,048.00
1243 1257A611W001016 0305	1 Microscopio Binocular Biológico cabeza binocular P. U. \$ 9,048.00	9,048.00
1243 1257A611W001016 0306	1 Microscopio Binocular Biológico cabeza binocular P. U. \$ 9,048.00	9,048.00
1243 1257A611W001016 0307	1 Microscopio Binocular Biológico cabeza binocular P. U. \$ 9,048.00	9,048.00
1243 1257A611W001016 0308	1 Microscopio Binocular Biológico cabeza binocular P. U. \$ 9,048.00	9,048.00
1243 1257A611W001016 0309	1 Microscopio Binocular Biológico cabeza binocular P. U. \$ 9,048.00	9,048.00

**GOBIERNO CONSTITUCIONAL DEL ESTADO DE CHIAPAS**  
**COLEGIO DE ESTUDIOS CIENTÍFICOS Y TECNOLÓGICOS DEL ESTADO DE**  
**CHIAPAS**

**SISTEMA CONTABLE 2022**  
**RELACIÓN DE BIENES MUEBLES QUE COMPONEN SU PATRIMONIO**  
**Cuenta Pública al 31 de diciembre de 2022**

Página 209 de 248

Hora: 06:11:12p. m.

Fecha: 14/02/2023

Código	Descripción del Bien	Valor en Libros
1243 1257A611W001016 0310	1 Microscopio Binocular Biológico cabeza binocular P. U. \$ 9,048.00	9,048.00
1243 1257A611W001016 0311	1 Microscopio Binocular Biológico cabeza binocular P. U. \$ 9,048.00	9,048.00
1243 1257A611W001016 0312	1 Microscopio Binocular Biológico cabeza binocular P. U. \$ 9,048.00	9,048.00
1243 1257A611W001016 0313	1 Microscopio Binocular Biológico cabeza binocular P. U. \$ 9,048.00	9,048.00
1243 1257A611W001016 0314	1 Microscopio Binocular Biológico cabeza binocular P. U. \$ 9,048.00	9,048.00
1243 1257A611W001016 0315	1 Microscopio Binocular Biológico cabeza binocular P. U. \$ 9,048.00	9,048.00
1243 1257A611W001016 0316	1 Microscopio Binocular Biológico cabeza binocular P. U. \$ 9,048.00	9,048.00
1243 1257A611W001016 0317	1 Microscopio Binocular Biológico cabeza binocular P. U. \$ 9,048.00	9,048.00
1243 1257A611W001016 0318	1 Microscopio Binocular Biológico cabeza binocular P. U. \$ 9,048.00	9,048.00
1243 1257A611W001016 0319	1 Microscopio Binocular Biológico cabeza binocular P. U. \$ 9,048.00	9,048.00
1243 1257A611W001016 0320	1 Microscopio Binocular Biológico cabeza binocular P. U. \$ 9,048.00	9,048.00
1243 1257A611W001016 0321	1 Microscopio Binocular Biológico cabeza binocular P. U. \$ 9,048.00	9,048.00
1243 1257A611W001016 0322	1 Microscopio Binocular Biológico cabeza binocular P. U. \$ 9,048.00	9,048.00
1243 1257A611W001016 0323	1 Microscopio Binocular Biológico cabeza binocular P. U. \$ 9,048.00	9,048.00
1243 1257A611W001016 0324	1 Microscopio Binocular Biológico cabeza binocular P. U. \$ 9,048.00	9,048.00
1243 1257A611W001016 0325	1 Microscopio Binocular Biológico cabeza binocular P. U. \$ 9,048.00	9,048.00
1243 1257A611W001016 0326	1 Microscopio Binocular Biológico cabeza binocular P. U. \$ 9,048.00	9,048.00
1243 1257A611W001016 0327	1 Microscopio Binocular Biológico cabeza binocular P. U. \$ 9,048.00	9,048.00
1243 1257A611W001016 0328	1 Microscopio Binocular Biológico cabeza binocular P. U. \$ 9,048.00	9,048.00
1243 1257A611W001016 0329	1 Microscopio Binocular Biológico cabeza binocular P. U. \$ 9,048.00	9,048.00
1243 1257A611W001016 0330	1 Microscopio Binocular Biológico cabeza binocular P. U. \$ 9,048.00	9,048.00
1243 1257A611W001016 0331	1 Microscopio Binocular Biológico cabeza binocular P. U. \$ 9,048.00	9,048.00
1243 1257A611W001016 0332	1 Microscopio Binocular Biológico cabeza binocular P. U. \$ 9,048.00	9,048.00
1243 1257A611W001016 0333	1 Microscopio Binocular Biológico cabeza binocular P. U. \$ 9,048.00	9,048.00
1243 1257A611W001016 0334	1 Microscopio Binocular Biológico cabeza binocular P. U. \$ 9,048.00	9,048.00
1243 1257A611W001016 0335	1 Microscopio Binocular Biológico cabeza binocular P. U. \$ 9,048.00	9,048.00
1243 1257A611W001016 0336	1 Microscopio Binocular Biológico cabeza binocular P. U. \$ 9,048.00	9,048.00
1243 1257A611W001016 0337	1 Microscopio Binocular Biológico cabeza binocular P. U. \$ 9,048.00	9,048.00
1243 1257A611W001016 0338	1 Microscopio Binocular Biológico cabeza binocular P. U. \$ 9,048.00	9,048.00
1243 1257A611W001016 0339	1 Microscopio Binocular Biológico cabeza binocular P. U. \$ 9,048.00	9,048.00
1243 1257A611W001016 0340	1 Microscopio Binocular Biológico cabeza binocular P. U. \$ 9,048.00	9,048.00
1243 1257A611W001016 0341	1 Microscopio Binocular Biológico cabeza binocular P. U. \$ 9,048.00	9,048.00
1243 1257A611W001016 0342	1 Microscopio Binocular Biológico cabeza binocular P. U. \$ 9,048.00	9,048.00
1243 1257A611W001016 0343	1 Microscopio Binocular Biológico cabeza binocular P. U. \$ 9,048.00	9,048.00
1243 1257A611W001016 0344	1 Microscopio Binocular Biológico cabeza binocular P. U. \$ 9,048.00	9,048.00
1243 1257A611W001016 0345	1 Microscopio Binocular Biológico cabeza binocular P. U. \$ 9,048.00	9,048.00
1243 1257A611W001016 0346	1 Microscopio Binocular Biológico cabeza binocular P. U. \$ 9,048.00	9,048.00
1243 1257A611W001016 0347	1 Microscopio Binocular Biológico cabeza binocular P. U. \$ 9,048.00	9,048.00
1243 1257A611W001016 0348	1 Microscopio Binocular Biológico cabeza binocular P. U. \$ 9,048.00	9,048.00
1243 1257A611W001016 0349	1 Microscopio Binocular Biológico cabeza binocular P. U. \$ 9,048.00	9,048.00
1243 1257A611W001016 0350	1 Microscopio Binocular Biológico cabeza binocular P. U. \$ 9,048.00	9,048.00
1243 1257A611W001016 0351	1 Microscopio Binocular Biológico cabeza binocular P. U. \$ 9,048.00	9,048.00



**GOBIERNO CONSTITUCIONAL DEL ESTADO DE CHIAPAS**  
**COLEGIO DE ESTUDIOS CIENTÍFICOS Y TECNOLÓGICOS DEL ESTADO DE**  
**CHIAPAS**

**SISTEMA CONTABLE 2022**  
**RELACIÓN DE BIENES MUEBLES QUE COMPONEN SU PATRIMONIO**  
**Cuenta Pública al 31 de diciembre de 2022**

Página 210 de 248

Hora: 06:11:12p. m.

Fecha: 14/02/2023

Código	Descripción del Bien	Valor en Libros
1243 1257A611W001016 0352	1 Microscopio Binocular Biológico cabeza binocular P. U. \$ 9,048.00	9,048.00
1243 1257A611W001016 0353	1 Microscopio Binocular Biológico cabeza binocular P. U. \$ 9,048.00	9,048.00
1243 1257A611W001016 0354	1 Microscopio Binocular Biológico cabeza binocular P. U. \$ 9,048.00	9,048.00
1243 1257A611W001016 0355	1 Microscopio Binocular Biológico cabeza binocular P. U. \$ 9,048.00	9,048.00
1243 1257A611W001016 0356	1 Microscopio Binocular Biológico cabeza binocular P. U. \$ 9,048.00	9,048.00
1243 1257A611W001016 0357	1 Microscopio Binocular Biológico cabeza binocular P. U. \$ 9,048.00	9,048.00
1243 1257A611W001016 0358	1 Microscopio Binocular Biológico cabeza binocular P. U. \$ 9,048.00	9,048.00
1243 1257A611W001016 0359	1 Microscopio Binocular Biológico cabeza binocular P. U. \$ 9,048.00	9,048.00
1243 1257A611W001016 0360	1 Microscopio Binocular Biológico cabeza binocular P. U. \$ 9,048.00	9,048.00
1243 1257A611W001016 0361	1 Microscopio Binocular Biológico cabeza binocular P. U. \$ 9,048.00	9,048.00
1243 1257A611W001016 0362	1 Microscopio Binocular Biológico cabeza binocular P. U. \$ 9,048.00	9,048.00
1243 1257A611W001016 0363	1 Microscopio Binocular Biológico cabeza binocular P. U. \$ 9,048.00	9,048.00
1243 1257A611W001016 0364	1 Microscopio Binocular Biológico cabeza binocular P. U. \$ 9,048.00	9,048.00
1243 1257A611W001016 0365	1 Microscopio Binocular Biológico cabeza binocular P. U. \$ 9,048.00	9,048.00
1243 1257A611W001016 0366	1 Microscopio Binocular Biológico cabeza binocular P. U. \$ 9,048.00	9,048.00
1243 1257A611W001016 0367	1 Microscopio Binocular Biológico cabeza binocular P. U. \$ 9,048.00	9,048.00
1243 1257A611W001016 0368	1 Microscopio Binocular Biológico cabeza binocular P. U. \$ 9,048.00	9,048.00
1243 1257A611W001016 0369	1 Microscopio Binocular Biológico cabeza binocular P. U. \$ 9,048.00	9,048.00
1243 1257A611W001016 0370	1 Microscopio Binocular Biológico cabeza binocular P. U. \$ 9,048.00	9,048.00
1243 1257A611W001016 0371	1 Microscopio Binocular Biológico cabeza binocular P. U. \$ 9,048.00	9,048.00
1243 1257A611W001016 0372	1 Microscopio Binocular Biológico cabeza binocular P. U. \$ 9,048.00	9,048.00
1243 1257A611W001016 0373	1 Microscopio Binocular Biológico cabeza binocular P. U. \$ 9,048.00	9,048.00
1243 1257A611W001016 0374	1 Microscopio Binocular Biológico cabeza binocular P. U. \$ 9,048.00	9,048.00
1243 1257A611W001016 0375	1 Microscopio Binocular Biológico cabeza binocular P. U. \$ 9,048.00	9,048.00
1243 1257A611W001016 0376	1 Microscopio Binocular Biológico cabeza binocular P. U. \$ 9,048.00	9,048.00
1243 1257A611W001016 0377	1 Microscopio Binocular Biológico cabeza binocular P. U. \$ 9,048.00	9,048.00
1243 1257A611W001016 0378	1 Microscopio Binocular Biológico cabeza binocular P. U. \$ 9,048.00	9,048.00
1243 1257A611W001016 0379	1 Microscopio Binocular Biológico cabeza binocular P. U. \$ 9,048.00	9,048.00
1243 1257A611W001016 0380	1 Microscopio Binocular Biológico cabeza binocular P. U. \$ 9,048.00	9,048.00
1243 1257A611W001016 0381	1 Microscopio Binocular Biológico cabeza binocular P. U. \$ 9,048.00	9,048.00
1243 1257A611W001016 0382	1 Microscopio Binocular Biológico cabeza binocular P. U. \$ 9,048.00	9,048.00
1243 1257A611W001016 0383	1 Microscopio Binocular Biológico cabeza binocular P. U. \$ 9,048.00	9,048.00
1243 1257A611W001016 0384	1 Microscopio Binocular Biológico cabeza binocular P. U. \$ 9,048.00	9,048.00
1243 1257A611W001016 0385	1 Microscopio Binocular Biológico cabeza binocular P. U. \$ 9,048.00	9,048.00
1243 1257A611W001016 0386	1 Microscopio Binocular Biológico cabeza binocular P. U. \$ 9,048.00	9,048.00
1243 1257A611W001016 0387	1 Microscopio Binocular Biológico cabeza binocular P. U. \$ 9,048.00	9,048.00
1243 1257A611W001016 0388	1 Microscopio Binocular Biológico cabeza binocular P. U. \$ 9,048.00	9,048.00
1243 1257A611W001016 0389	1 Microscopio Binocular Biológico cabeza binocular P. U. \$ 9,048.00	9,048.00
1243 1257A611W001016 0390	1 Microscopio Binocular Biológico cabeza binocular P. U. \$ 9,048.00	9,048.00
1243 1257A611W001016 0391	1 Microscopio Binocular Biológico cabeza binocular P. U. \$ 9,048.00	9,048.00
1243 1257A611W001016 0392	1 Microscopio Binocular Biológico cabeza binocular P. U. \$ 9,048.00	9,048.00
1243 1257A611W001016 0393	1 Microscopio Binocular Biológico cabeza binocular P. U. \$ 9,048.00	9,048.00



**GOBIERNO CONSTITUCIONAL DEL ESTADO DE CHIAPAS**  
**COLEGIO DE ESTUDIOS CIENTÍFICOS Y TECNOLÓGICOS DEL ESTADO DE**  
**CHIAPAS**

**SISTEMA CONTABLE 2022**  
**RELACIÓN DE BIENES MUEBLES QUE COMPONEN SU PATRIMONIO**  
**Cuenta Pública al 31 de diciembre de 2022**

Página 211 de 248

Hora: 06:11:12p. m.

Fecha: 14/02/2023

Código	Descripción del Bien	Valor en Libros
1243 1257A611W001016 0394	1 Microscopio Binocular Biológico cabeza binocular P. U. \$ 9,048.00	9,048.00
1243 1257A611W001016 0395	1 Microscopio Binocular Biológico cabeza binocular P. U. \$ 9,048.00	9,048.00
1243 1257A611W001016 0396	1 Microscopio Binocular Biológico cabeza binocular P. U. \$ 9,048.00	9,048.00
1243 1257A611W001016 0397	1 Microscopio Binocular Biológico cabeza binocular P. U. \$ 9,048.00	9,048.00
1243 1257A611W001016 0398	1 Microscopio Binocular Biológico cabeza binocular P. U. \$ 9,048.00	9,048.00
1243 1257A611W001016 0399	1 Microscopio Binocular Biológico cabeza binocular P. U. \$ 9,048.00	9,048.00
1243 1257A611W001016 0400	1 Microscopio Binocular Biológico cabeza binocular P. U. \$ 9,048.00	9,048.00
1243 1257A611W001016 0401	1 Microscopio Binocular Biológico cabeza binocular P. U. \$ 9,048.00	9,048.00
1243 1257A611W001016 0402	1 Microscopio Binocular Biológico cabeza binocular P. U. \$ 9,048.00	9,048.00
1243 1257A611W001016 0403	1 Microscopio Binocular Biológico cabeza binocular P. U. \$ 9,048.00	9,048.00
1243 1257A611W001016 0404	1 Microscopio Binocular Biológico cabeza binocular P. U. \$ 9,048.00	9,048.00
1243 1257A611W001016 0405	1 Microscopio Binocular Biológico cabeza binocular P. U. \$ 9,048.00	9,048.00
1243 1257A611W001016 0406	1 Microscopio Binocular Biológico cabeza binocular P. U. \$ 9,048.00	9,048.00
1243 1257A611W001016 0407	1 Microscopio Binocular Biológico cabeza binocular P. U. \$ 9,048.00	9,048.00
1243 1257A611W001016 0408	1 Microscopio Binocular Biológico cabeza binocular P. U. \$ 9,048.00	9,048.00
1243 1257A611W001016 0409	1 Microscopio Binocular Biológico cabeza binocular P. U. \$ 9,048.00	9,048.00
1243 1257A611W001016 0410	1 Microscopio Binocular Biológico cabeza binocular P. U. \$ 9,048.00	9,048.00
1243 1257A611W001016 0411	1 Microscopio Binocular Biológico cabeza binocular P. U. \$ 9,048.00	9,048.00
1243 1257A611W001016 0412	1 Microscopio Binocular Biológico cabeza binocular P. U. \$ 9,048.00	9,048.00
1243 1257A611W001016 0413	1 Microscopio Binocular Biológico cabeza binocular P. U. \$ 9,048.00	9,048.00
1243 1257A611W001016 0414	1 Microscopio Binocular Biológico cabeza binocular P. U. \$ 9,048.00	9,048.00
1243 1257A611W001016 0415	1 Microscopio Binocular Biológico cabeza binocular P. U. \$ 9,048.00	9,048.00
1243 1257A611W001016 0416	1 Microscopio Binocular Biológico cabeza binocular P. U. \$ 9,048.00	9,048.00
1243 1257A611W001016 0417	1 Microscopio Binocular Biológico cabeza binocular P. U. \$ 9,048.00	9,048.00
1243 1257A611W001016 0418	1 Microscopio Binocular Biológico cabeza binocular P. U. \$ 9,048.00	9,048.00
1243 1257A611W001016 0419	1 Microscopio Binocular Biológico cabeza binocular P. U. \$ 9,048.00	9,048.00
1243 1257A611W001016 0420	1 Microscopio Binocular Biológico cabeza binocular P. U. \$ 9,048.00	9,048.00
1243 1257A611W001016 0421	1 Microscopio Estereoscopio Cabeza Binocular P. U. \$ 5,487.96	5,487.96
1243 1257A611W001016 0422	1 Microscopio Estereoscopio Cabeza Binocular P. U. \$ 5,487.96	5,487.96
1243 1257A611W001016 0423	1 Microscopio Estereoscopio Cabeza Binocular P. U. \$ 5,487.96	5,487.96
1243 1257A611W001016 0424	1 Microscopio Estereoscopio Cabeza Binocular P. U. \$ 5,487.96	5,487.96
1243 1257A611W001016 0425	1 Microscopio Estereoscopio Cabeza Binocular P. U. \$ 5,487.96	5,487.96
1243 1257A611W001016 0426	1 Microscopio Estereoscopio Cabeza Binocular P. U. \$ 5,487.96	5,487.96
1243 1257A611W001016 0427	1 Microscopio Estereoscopio Cabeza Binocular P. U. \$ 5,487.96	5,487.96
1243 1257A611W001016 0428	1 Microscopio Estereoscopio Cabeza Binocular P. U. \$ 5,487.96	5,487.96
1243 1257A611W001016 0429	1 Microscopio Estereoscopio Cabeza Binocular P. U. \$ 5,487.96	5,487.96
1243 1257A611W001016 0430	1 Microscopio Estereoscopio Cabeza Binocular P. U. \$ 5,487.96	5,487.96
1243 1257A611W001016 0431	1 Microscopio Estereoscopio Cabeza Binocular P. U. \$ 5,487.96	5,487.96
1243 1257A611W001016 0432	1 Microscopio Estereoscopio Cabeza Binocular P. U. \$ 5,487.96	5,487.96
1243 1257A611W001016 0433	1 Microscopio Estereoscopio Cabeza Binocular P. U. \$ 5,487.96	5,487.96
1243 1257A611W001016 0434	1 Microscopio Estereoscopio Cabeza Binocular P. U. \$ 5,487.96	5,487.96
1243 1257A611W001016 0435	1 Microscopio Estereoscopio Cabeza Binocular P. U. \$ 5,487.96	5,487.96

**GOBIERNO CONSTITUCIONAL DEL ESTADO DE CHIAPAS**  
**COLEGIO DE ESTUDIOS CIENTÍFICOS Y TECNOLÓGICOS DEL ESTADO DE**  
**CHIAPAS**

**SISTEMA CONTABLE 2022**  
**RELACIÓN DE BIENES MUEBLES QUE COMPONEN SU PATRIMONIO**  
**Cuenta Pública al 31 de diciembre de 2022**

Página 212 de 248

Hora: 06:11:12p. m.

Fecha: 14/02/2023

Código	Descripción del Bien	Valor en Libros
1243 1257A611W001016 0436	1 Microscopio Estereoscopio Cabeza Binocular P. U. \$ 5,487.96	5,487.96
1243 1257A611W001016 0437	1 Microscopio Estereoscopio Cabeza Binocular P. U. \$ 5,487.96	5,487.96
1243 1257A611W001016 0438	1 Microscopio Estereoscopio Cabeza Binocular P. U. \$ 5,487.96	5,487.96
1243 1257A611W001016 0439	1 Microscopio Estereoscopio Cabeza Binocular P. U. \$ 5,487.96	5,487.96
1243 1257A611W001016 0440	1 Microscopio Estereoscopio Cabeza Binocular P. U. \$ 5,487.96	5,487.96
1243 1257A611W001016 0441	1 Microscopio Estereoscopio Cabeza Binocular P. U. \$ 5,487.96	5,487.96
1243 1257A611W001016 0442	1 Microscopio Estereoscopio Cabeza Binocular P. U. \$ 5,487.96	5,487.96
1243 1257A611W001016 0443	1 Microscopio Estereoscopio Cabeza Binocular P. U. \$ 5,487.96	5,487.96
1243 1257A611W001016 0444	1 Microscopio Estereoscopio Cabeza Binocular P. U. \$ 5,487.96	5,487.96
1243 1257A611W001016 0445	1 Microscopio Estereoscopio Cabeza Binocular P. U. \$ 5,487.96	5,487.96
1243 1257A611W001016 0446	1 Microscopio Estereoscopio Cabeza Binocular P. U. \$ 5,487.96	5,487.96
1243 1257A611W001016 0447	1 Microscopio Estereoscopio Cabeza Binocular P. U. \$ 5,487.96	5,487.96
1243 1257A611W001016 0448	1 Microscopio Estereoscopio Cabeza Binocular P. U. \$ 5,487.96	5,487.96
1243 1257A611W001016 0449	1 Microscopio Estereoscopio Cabeza Binocular P. U. \$ 5,487.96	5,487.96
1243 1257A611W001016 0450	1 Microscopio Estereoscopio Cabeza Binocular P. U. \$ 5,487.96	5,487.96
1243 1257A611W001016 0451	1 Microscopio Estereoscopio Cabeza Binocular P. U. \$ 5,487.96	5,487.96
1243 1257A611W001016 0452	1 Microscopio Estereoscopio Cabeza Binocular P. U. \$ 5,487.96	5,487.96
1243 1257A611W001016 0453	1 Microscopio Estereoscopio Cabeza Binocular P. U. \$ 5,487.96	5,487.96
1243 1257A611W001016 0454	1 Microscopio Estereoscopio Cabeza Binocular P. U. \$ 5,487.96	5,487.96
1243 1257A611W001016 0455	1 Microscopio Estereoscopio Cabeza Binocular P. U. \$ 5,487.96	5,487.96
1243 1257A611W001016 0456	1 Microscopio Estereoscopio Cabeza Binocular P. U. \$ 5,487.96	5,487.96
1243 1257A611W001016 0457	1 Microscopio Estereoscopio Cabeza Binocular P. U. \$ 5,487.96	5,487.96
1243 1257A611W001016 0458	1 Microscopio Estereoscopio Cabeza Binocular P. U. \$ 5,487.96	5,487.96
1243 1257A611W001016 0459	1 Microscopio Estereoscopio Cabeza Binocular P. U. \$ 5,487.96	5,487.96
1243 1257A611W001016 0460	1 Microscopio Estereoscopio Cabeza Binocular P. U. \$ 5,487.96	5,487.96
1243 1257A611W001016 0461	1 Microscopio Estereoscopio Cabeza Binocular P. U. \$ 5,487.96	5,487.96
1243 1257A611W001016 0462	1 Microscopio Estereoscopio Cabeza Binocular P. U. \$ 5,487.96	5,487.96
1243 1257A611W001016 0463	1 Microscopio Estereoscopio Cabeza Binocular P. U. \$ 5,487.96	5,487.96
1243 1257A611W001016 0464	1 Microscopio Estereoscopio Cabeza Binocular P. U. \$ 5,487.96	5,487.96
1243 1257A611W001016 0465	1 Microscopio Estereoscopio Cabeza Binocular P. U. \$ 5,487.96	5,487.96
1243 1257A611W001016 0466	1 Microscopio Estereoscopio Cabeza Binocular P. U. \$ 5,487.96	5,487.96
1243 1257A611W001016 0467	1 Microscopio Estereoscopio Cabeza Binocular P. U. \$ 5,487.96	5,487.96
1243 1257A611W001016 0468	1 Microscopio Estereoscopio Cabeza Binocular P. U. \$ 5,487.96	5,487.96
1243 1257A611W001016 0469	1 Microscopio Estereoscopio Cabeza Binocular P. U. \$ 5,487.96	5,487.96
1243 1257A611W001016 0470	1 Microscopio Estereoscopio Cabeza Binocular P. U. \$ 5,487.96	5,487.96
1243 1257A611W001016 0471	1 Microscopio Estereoscopio Cabeza Binocular P. U. \$ 5,487.96	5,487.96
1243 1257A611W001016 0472	1 Microscopio Estereoscopio Cabeza Binocular P. U. \$ 5,487.96	5,487.96
1243 1257A611W001016 0473	1 Microscopio Estereoscopio Cabeza Binocular P. U. \$ 5,487.96	5,487.96
1243 1257A611W001016 0474	1 Microscopio Estereoscopio Cabeza Binocular P. U. \$ 5,487.96	5,487.96
1243 1257A611W001016 0475	1 Microscopio Estereoscopio Cabeza Binocular P. U. \$ 5,487.96	5,487.96
1243 1257A611W001016 0476	1 Microscopio Estereoscopio Cabeza Binocular P. U. \$ 5,487.96	5,487.96
1243 1257A611W001016 0477	1 Microscopio Estereoscopio Cabeza Binocular P. U. \$ 5,487.96	5,487.96

**GOBIERNO CONSTITUCIONAL DEL ESTADO DE CHIAPAS**  
**COLEGIO DE ESTUDIOS CIENTÍFICOS Y TECNOLÓGICOS DEL ESTADO DE**  
**CHIAPAS**

**SISTEMA CONTABLE 2022**  
**RELACIÓN DE BIENES MUEBLES QUE COMPONEN SU PATRIMONIO**  
**Cuenta Pública al 31 de diciembre de 2022**

Página 213 de 248

Hora: 06:11:12p. m.

Fecha: 14/02/2023

Código	Descripción del Bien	Valor en Libros
1243 1257A611W001016 0478	1 Microscopio Estereoscopio Cabeza Binocular P. U. \$ 5,487.96	5,487.96
1243 1257A611W001016 0479	1 Microscopio Estereoscopio Cabeza Binocular P. U. \$ 5,487.96	5,487.96
1243 1257A611W001016 0480	1 Microscopio Estereoscopio Cabeza Binocular P. U. \$ 5,487.96	5,487.96
1243 1257A611W001016 0481	1 Microscopio Estereoscopio Cabeza Binocular P. U. \$ 5,487.96	5,487.96
1243 1257A611W001016 0482	1 Microscopio Estereoscopio Cabeza Binocular P. U. \$ 5,487.96	5,487.96
1243 1257A611W001016 0483	1 Microscopio Estereoscopio Cabeza Binocular P. U. \$ 5,487.96	5,487.96
1243 1257A611W001016 0484	1 Microscopio Estereoscopio Cabeza Binocular P. U. \$ 5,487.96	5,487.96
1243 1257A611W001016 0485	1 Microscopio Estereoscopio Cabeza Binocular P. U. \$ 5,487.96	5,487.96
1243 1257A611W001016 0486	1 Microscopio Estereoscopio Cabeza Binocular P. U. \$ 5,487.96	5,487.96
1243 1257A611W001016 0487	1 Microscopio Estereoscopio Cabeza Binocular P. U. \$ 5,487.96	5,487.96
1243 1257A611W001016 0488	1 Microscopio Estereoscopio Cabeza Binocular P. U. \$ 5,487.96	5,487.96
1243 1257A611W001016 0489	1 Microscopio Estereoscopio Cabeza Binocular P. U. \$ 5,487.96	5,487.96
1243 1257A611W001016 0490	1 Microscopio Estereoscopio Cabeza Binocular P. U. \$ 5,487.96	5,487.96
1243 1257A611W001016 0491	1 Microscopio Estereoscopio Cabeza Binocular P. U. \$ 5,487.96	5,487.96
1243 1257A611W001016 0492	1 Microscopio Estereoscopio Cabeza Binocular P. U. \$ 5,487.96	5,487.96
1243 1257A611W001016 0493	1 Microscopio Estereoscopio Cabeza Binocular P. U. \$ 5,487.96	5,487.96
1243 1257A611W001016 0494	1 Microscopio Estereoscopio Cabeza Binocular P. U. \$ 5,487.96	5,487.96
1243 1257A611W001016 0495	1 Microscopio Estereoscopio Cabeza Binocular P. U. \$ 5,487.96	5,487.96
1243 1257A611W001016 0496	1 Microscopio Estereoscopio Cabeza Binocular P. U. \$ 5,487.96	5,487.96
1243 1257A611W001016 0497	1 Microscopio Estereoscopio Cabeza Binocular P. U. \$ 5,487.96	5,487.96
1243 1257A611W001016 0498	1 Microscopio Estereoscopio Cabeza Binocular P. U. \$ 5,487.96	5,487.96
1243 1257A611W001016 0499	1 Microscopio Estereoscopio Cabeza Binocular P. U. \$ 5,487.96	5,487.96
1243 1257A611W001016 0500	1 Microscopio Estereoscopio Cabeza Binocular P. U. \$ 5,487.96	5,487.96
1243 1257A611W001016 0501	1 Microscopio Estereoscopio Cabeza Binocular P. U. \$ 5,487.96	5,487.96
1243 1257A611W001016 0502	1 Microscopio Estereoscopio Cabeza Binocular P. U. \$ 5,487.96	5,487.96
1243 1257A611W001016 0503	1 Microscopio Estereoscopio Cabeza Binocular P. U. \$ 5,487.96	5,487.96
1243 1257A611W001016 0504	1 Microscopio Estereoscopio Cabeza Binocular P. U. \$ 5,487.96	5,487.96
1243 1257A611W001016 0505	1 Microscopio Estereoscopio Cabeza Binocular P. U. \$ 5,487.96	5,487.96
1243 1257A611W001016 0506	1 Microscopio Estereoscopio Cabeza Binocular P. U. \$ 5,487.96	5,487.96
1243 1257A611W001016 0507	1 Microscopio Monocular Estudiantil Cabeza Monocular P. U. \$ 2,872.16	2,872.16
1243 1257A611W001016 0508	1 Microscopio Monocular Estudiantil Cabeza Monocular P. U. \$ 2,872.16	2,872.16
1243 1257A611W001016 0509	1 Microscopio Monocular Estudiantil Cabeza Monocular P. U. \$ 2,872.16	2,872.16
1243 1257A611W001016 0510	1 Microscopio Monocular Estudiantil Cabeza Monocular P. U. \$ 2,872.16	2,872.16
1243 1257A611W001016 0511	1 Microscopio Monocular Estudiantil Cabeza Monocular P. U. \$ 2,872.16	2,872.16
1243 1257A611W001016 0512	1 Microscopio Monocular Estudiantil Cabeza Monocular P. U. \$ 2,872.16	2,872.16
1243 1257A611W001016 0513	1 Microscopio Monocular Estudiantil Cabeza Monocular P. U. \$ 2,872.16	2,872.16
1243 1257A611W001016 0514	1 Microscopio Monocular Estudiantil Cabeza Monocular P. U. \$ 2,872.16	2,872.16
1243 1257A611W001016 0515	1 Microscopio Monocular Estudiantil Cabeza Monocular P. U. \$ 2,872.16	2,872.16
1243 1257A611W001016 0516	1 Microscopio Monocular Estudiantil Cabeza Monocular P. U. \$ 2,872.16	2,872.16
1243 1257A611W001016 0517	1 Microscopio Monocular Estudiantil Cabeza Monocular P. U. \$ 2,872.16	2,872.16
1243 1257A611W001016 0518	1 Microscopio Monocular Estudiantil Cabeza Monocular P. U. \$ 2,872.16	2,872.16
1243 1257A611W001016 0519	1 Microscopio Monocular Estudiantil Cabeza Monocular P. U. \$ 2,872.16	2,872.16

**GOBIERNO CONSTITUCIONAL DEL ESTADO DE CHIAPAS**  
**COLEGIO DE ESTUDIOS CIENTÍFICOS Y TECNOLÓGICOS DEL ESTADO DE**  
**CHIAPAS**

**SISTEMA CONTABLE 2022**  
**RELACIÓN DE BIENES MUEBLES QUE COMPONEN SU PATRIMONIO**  
**Cuenta Pública al 31 de diciembre de 2022**

Página 214 de 248

Hora: 06:11:12p. m.

Fecha: 14/02/2023

Código	Descripción del Bien	Valor en Libros
1243 1257A611W001016 0520	1 Microscopio Monocular Estudiantil Cabeza Monocular P. U. \$ 2,872.16	2,872.16
1243 1257A611W001016 0521	1 Microscopio Monocular Estudiantil Cabeza Monocular P. U. \$ 2,872.16	2,872.16
1243 1257A611W001016 0522	1 Microscopio Monocular Estudiantil Cabeza Monocular P. U. \$ 2,872.16	2,872.16
1243 1257A611W001016 0523	1 Microscopio Monocular Estudiantil Cabeza Monocular P. U. \$ 2,872.16	2,872.16
1243 1257A611W001016 0524	1 Microscopio Monocular Estudiantil Cabeza Monocular P. U. \$ 2,872.16	2,872.16
1243 1257A611W001016 0525	1 Microscopio Monocular Estudiantil Cabeza Monocular P. U. \$ 2,872.16	2,872.16
1243 1257A611W001016 0526	1 Microscopio Monocular Estudiantil Cabeza Monocular P. U. \$ 2,872.16	2,872.16
1243 1257A611W001016 0527	1 Microscopio Triocular Biológico Cabeza Triocular \$ 16,062.52	16,062.52
1243 1257A611W001016 0528	1 Microscopio Triocular Biológico Cabeza Triocular \$ 16,062.52	16,062.52
1243 1257A611W001016 0529	1 Microscopio Triocular Biológico Cabeza Triocular \$ 16,062.52	16,062.52
1243 1257A611W001016 0530	1 Microscopio Triocular Biológico Cabeza Triocular \$ 16,062.52	16,062.52
1243 1257A611W001016 0531	1 Microscopio Triocular Biológico Cabeza Triocular \$ 16,062.52	16,062.52
1243 1257A611W001016 0532	1 Microscopio Triocular Biológico Cabeza Triocular \$ 16,062.52	16,062.52
1243 1257A611W001016 0533	1 Microscopio Triocular Biológico Cabeza Triocular \$ 16,062.52	16,062.52
1243 1257A611W001016 0534	1 Microscopio Triocular Biológico Cabeza Triocular \$ 16,062.52	16,062.52
1243 1257A611W001016 0535	1 Modelo de Torso Ambos Sexos Desmontable 23 piezas P. U. \$ 5,769.84	5,769.84
1243 1257A611W001016 0536	1 Modelo de Torso Ambos Sexos Desmontable 23 piezas P. U. \$ 5,769.84	5,769.84
1243 1257A611W001016 0537	1 Modelo de Torso Ambos Sexos Desmontable 23 piezas P. U. \$ 5,769.84	5,769.84
1243 1257A611W001016 0538	1 Modelo de Torso Ambos Sexos Desmontable 23 piezas P. U. \$ 5,769.84	5,769.84
1243 1257A611W001016 0539	1 Modelo de Torso Ambos Sexos Desmontable 23 piezas P. U. \$ 5,769.84	5,769.84
1243 1257A611W001016 0540	1 Mufra Digital 12x12x15 P. U. \$ 33,060.00	33,060.00
1243 1257A611W001016 0541	1 Mufra Digital 12x12x15 P. U. \$ 33,060.00	33,060.00
1243 1257A611W001016 0542	1 Mufra Digital 12x12x15 P. U. \$ 33,060.00	33,060.00
1243 1257A611W001016 0543	1 Mufra Digital 12x12x15 P. U. \$ 33,060.00	33,060.00
1243 1257A611W001016 0544	1 Mufra Digital 12x12x15 P. U. \$ 33,060.00	33,060.00
1243 1257A611W001016 0545	1 Mufra Digital 12x12x15 P. U. \$ 33,060.00	33,060.00
1243 1257A611W001016 0546	1 Mufra Digital 12x12x15 P. U. \$ 33,060.00	33,060.00
1243 1257A611W001016 0547	1 Mufra Digital 12x12x15 P. U. \$ 33,060.00	33,060.00
1243 1257A611W001016 0548	1 Mufra Digital 12x12x15 P. U. \$ 33,060.00	33,060.00
1243 1257A611W001016 0549	1 Mufra Digital 12x12x15 P. U. \$ 33,060.00	33,060.00
1243 1257A611W001016 0550	1 Mufra Digital 12x12x15 P. U. \$ 33,060.00	33,060.00
1243 1257A611W001016 0551	1 Mufra Digital 12x12x15 P. U. \$ 33,060.00	33,060.00
1243 1257A611W001016 0552	1 Mufra Digital 12x12x15 P. U. \$ 33,060.00	33,060.00
1243 1257A611W001016 0553	1 Mufra Digital 12x12x15 P. U. \$ 33,060.00	33,060.00
1243 1257A611W001016 0554	1 Mufra Digital 12x12x15 P. U. \$ 33,060.00	33,060.00
1243 1257A611W001016 0555	1 Mufra Digital 12x12x15 P. U. \$ 33,060.00	33,060.00
1243 1257A611W001016 0556	1 Mufra Digital 12x12x15 P. U. \$ 33,060.00	33,060.00
1243 1257A611W001016 0557	1 Mufra Digital 12x12x15 P. U. \$ 33,060.00	33,060.00
1243 1257A611W001016 0558	1 Mufra Digital 12x12x15 P. U. \$ 33,060.00	33,060.00
1243 1257A611W001016 0559	1 Mufra Digital 12x12x15 P. U. \$ 33,060.00	33,060.00
1243 1257A611W001016 0560	1 Mufra Digital 12x12x15 P. U. \$ 33,060.00	33,060.00
1243 1257A611W001016 0561	1 Mufra Digital 12x12x15 P. U. \$ 33,060.00	33,060.00

**GOBIERNO CONSTITUCIONAL DEL ESTADO DE CHIAPAS**  
**COLEGIO DE ESTUDIOS CIENTÍFICOS Y TECNOLÓGICOS DEL ESTADO DE**  
**CHIAPAS**

**SISTEMA CONTABLE 2022**  
**RELACIÓN DE BIENES MUEBLES QUE COMPONEN SU PATRIMONIO**  
**Cuenta Pública al 31 de diciembre de 2022**

Página 215 de 248

Hora: 06:11:12p. m.

Fecha: 14/02/2023

Código	Descripción del Bien	Valor en Libros
1243 1257A611W001016 0562	1 Mufila Digital 12x12x15 P. U. \$ 33,060.00	33,060.00
1243 1257A611W001016 0563	1 Mufila Digital 12x12x15 P. U. \$ 33,060.00	33,060.00
1243 1257A611W001016 0564	1 Mufila Digital 12x12x15 P. U. \$ 33,060.00	33,060.00
1243 1257A611W001016 0565	1 Mufila Digital 12x12x15 P. U. \$ 33,060.00	33,060.00
1243 1257A611W001016 0566	1 Mufila Digital 12x12x15 P. U. \$ 33,060.00	33,060.00
1243 1257A611W001016 0567	1 Mufila Digital 12x12x15 P. U. \$ 33,060.00	33,060.00
1243 1257A611W001016 0568	1 Mufila Digital 12x12x15 P. U. \$ 33,060.00	33,060.00
1243 1257A611W001016 0569	1 Mufila Digital 12x12x15 P. U. \$ 33,060.00	33,060.00
1243 1257A611W001016 0570	1 Mufila Digital 12x12x15 P. U. \$ 33,060.00	33,060.00
1243 1257A611W001016 0571	1 Mufila Digital 12x12x15 P. U. \$ 33,060.00	33,060.00
1243 1257A611W001016 0572	1 Mufila Digital 12x12x15 P. U. \$ 33,060.00	33,060.00
1243 1257A611W001016 0573	1 Parrilla Eléctrica de 6 quemadores P. U. \$ 10,283.40	10,283.40
1243 1257A611W001016 0574	1 Parrilla Eléctrica de 6 quemadores P. U. \$ 10,283.40	10,283.40
1243 1257A611W001016 0575	1 Parrilla Eléctrica de 6 quemadores P. U. \$ 10,283.40	10,283.40
1243 1257A611W001016 0576	1 Parrilla Eléctrica de 6 quemadores P. U. \$ 10,283.40	10,283.40
1243 1257A611W001016 0577	1 Parrilla Eléctrica de 6 quemadores P. U. \$ 10,283.40	10,283.40
1243 1257A611W001016 0578	1 Parrilla Eléctrica de 6 quemadores P. U. \$ 10,283.40	10,283.40
1243 1257A611W001016 0579	1 Refractómetro para azúcar rango 0-32% BRIX P. U. \$ 2,651.76	2,651.76
1243 1257A611W001016 0580	1 Refractómetro para azúcar rango 0-32% BRIX P. U. \$ 2,651.76	2,651.76
1243 1257A611W001016 0581	1 Baño de Artesa Estructura Metálica y Tarja P. U. \$ 23,485.36	23,485.36
1243 1257A611W001016 0582	1 Baño de Artesa Estructura Metálica y Tarja P. U. \$ 23,485.36	23,485.36
1243 1257A611W001016 0583	1 Baño de Artesa Estructura Metálica y Tarja P. U. \$ 23,485.36	23,485.36
1243 1257A611W001016 0584	1 Baño de Artesa Estructura Metálica y Tarja P. U. \$ 23,485.36	23,485.36
1243 1257A611W001016 0585	1 Baño de Artesa Estructura Metálica y Tarja P. U. \$ 23,485.36	23,485.36
1243 1257A611W001016 0586	1 Baño de Artesa Estructura Metálica y Tarja P. U. \$ 23,485.36	23,485.36
1243 1257A611W001016 0587	1 Baño de Artesa Estructura Metálica y Tarja P. U. \$ 23,485.36	23,485.36
1243 1257A611W001016 0588	1 Baño de Artesa Estructura Metálica y Tarja P. U. \$ 23,485.36	23,485.36
1243 1257A611W001016 0589	1 Baño de Artesa Estructura Metálica y Tarja P. U. \$ 23,485.36	23,485.36
1243 1257A611W001016 0590	1 Baño de Artesa Estructura Metálica y Tarja P. U. \$ 23,485.36	23,485.36
1243 1257A611W001016 0591	1 Baño de Artesa Estructura Metálica y Tarja P. U. \$ 23,485.36	23,485.36
1243 1257A611W001016 0592	1 Baño de Artesa Estructura Metálica y Tarja P. U. \$ 23,485.36	23,485.36
1243 1257A611W001016 0593	1 Autoclave con Control Manual 24 lt P. U. \$ 42,266.92	42,266.92
1243 1257A611W001016 0594	1 Autoclave con Control Manual 24 lt P. U. \$ 42,266.92	42,266.92
1243 1257A611W001016 0595	1 Autoclave con Control Manual 24 lt P. U. \$ 42,266.92	42,266.92
1243 1257A611W001016 0596	1 Bomba de Infusión P. U. \$ 33,812.84	33,812.84
1243 1257A611W001016 0597	1 Bomba de Infusión P. U. \$ 33,812.84	33,812.84
1243 1257A611W001016 0598	1 Bomba de Infusión P. U. \$ 33,812.84	33,812.84
1243 1257A611W001016 0599	1 Bomba de Infusión P. U. \$ 33,812.84	33,812.84
1243 1257A611W001016 0600	1 Bomba de Infusión P. U. \$ 33,812.84	33,812.84
1243 1257A611W001016 0601	1 Bomba de Infusión P. U. \$ 33,812.84	33,812.84
1243 1257A611W001016 0602	1 Espirómetro Portátil Medición de Pruebas de Funcionamiento Pulmonar P. U. \$ 9,674.40	9,674.40



**GOBIERNO CONSTITUCIONAL DEL ESTADO DE CHIAPAS**  
**COLEGIO DE ESTUDIOS CIENTÍFICOS Y TECNOLÓGICOS DEL ESTADO DE**  
**CHIAPAS**

**SISTEMA CONTABLE 2022**  
**RELACIÓN DE BIENES MUEBLES QUE COMPONEN SU PATRIMONIO**  
**Cuenta Pública al 31 de diciembre de 2022**

Página 216 de 248

Hora: 06:11:12p. m.

Fecha: 14/02/2023

Código	Descripción del Bien	Valor en Libros
1243 1257A611W001016 0603	1 Espirómetro Portátil Medición de Pruebas de Funcionamiento Pulmonar P. U \$ 9,674.40	9,674.40
1243 1257A611W001016 0604	1 Espirómetro Portátil Medición de Pruebas de Funcionamiento Pulmonar P. U \$ 9,674.40	9,674.40
1243 1257A611W001016 0605	1 Espirómetro Portátil Medición de Pruebas de Funcionamiento Pulmonar P. U \$ 9,674.40	9,674.40
1243 1257A611W001016 0606	1 Espirómetro Portátil Medición de Pruebas de Funcionamiento Pulmonar P. U \$ 9,674.40	9,674.40
1243 1257A611W001016 0607	1 Espirómetro Portátil Medición de Pruebas de Funcionamiento Pulmonar P. U \$ 9,674.40	9,674.40
1243 1257A611W001016 0608	1 Cama de Hospital Manual P. U. \$ 10,330.96	10,330.96
1243 1257A611W001016 0609	1 Cama de Hospital Manual P. U. \$ 10,330.96	10,330.96
1243 1257A611W001016 0610	1 Cama de Hospital Manual P. U. \$ 10,330.96	10,330.96
1243 1257A611W001016 0611	1 Cama de Hospital Manual P. U. \$ 10,330.96	10,330.96
1243 1257A611W001016 0612	1 Cama de Hospital Manual P. U. \$ 10,330.96	10,330.96
1243 1257A611W001016 0613	1 Cama de Hospital Manual P. U. \$ 10,330.96	10,330.96
1243 1257A611W001016 0614	1 Carro Camilla de Traslado P. U. \$ 9,017.84	9,017.84
1243 1257A611W001016 0615	1 Carro Camilla de Traslado P. U. \$ 9,017.84	9,017.84
1243 1257A611W001016 0616	1 Carro Camilla de Traslado P. U. \$ 9,017.84	9,017.84
1243 1257A611W001016 0617	1 Carro Camilla de Traslado P. U. \$ 9,017.84	9,017.84
1243 1257A611W001016 0618	1 Carro Camilla de Traslado P. U. \$ 9,017.84	9,017.84
1243 1257A611W001016 0619	1 Carro Camilla de Traslado P. U. \$ 9,017.84	9,017.84
1243 1257A611W001016 0620	1 Carro de Reanimación Cardiopulmonar de 4 cajones P. U. \$ 13,148.60	13,148.60
1243 1257A611W001016 0621	1 Carro de Reanimación Cardiopulmonar de 4 cajones P. U. \$ 13,148.60	13,148.60
1243 1257A611W001016 0622	1 Carro de Reanimación Cardiopulmonar de 4 cajones P. U. \$ 13,148.60	13,148.60
1243 1257A611W001016 0623	1 Carro de Reanimación Cardiopulmonar de 4 cajones P. U. \$ 13,148.60	13,148.60
1243 1257A611W001016 0624	1 Cunero Basinete P. U. \$ 5,452.00	5,452.00
1243 1257A611W001016 0625	1 Cunero Basinete P. U. \$ 5,452.00	5,452.00
1243 1257A611W001016 0626	1 Cuna Termica de Calor Radiante Manual P. U. \$ 113,651.00	113,651.00
1243 1257A611W001016 0627	1 Cuna Termica de Calor Radiante Manual P. U. \$ 113,651.00	113,651.00
1243 1257A611W001016 0628	1 Cunero Cromado con Canastilla y Colchón P. U. \$ 3,663.28	3,663.28
1243 1257A611W001016 0629	1 Cunero Cromado con Canastilla y Colchón P. U. \$ 3,663.28	3,663.28
1243 1257A611W001016 0630	1 Electrocardiógrafo de 12 Canales P. U. \$ 84,740.32	84,740.32
1243 1257A611W001016 0631	1 Electrocardiógrafo de 12 Canales P. U. \$ 84,740.32	84,740.32
1243 1257A611W001016 0632	1 Equipo de Curación de 8 Piezas P. U. \$ 4,414.96	4,414.96
1243 1257A611W001016 0633	1 Equipo de Curación de 8 Piezas P. U. \$ 4,414.96	4,414.96
1243 1257A611W001016 0634	1 Equipo de Curación de 8 Piezas P. U. \$ 4,414.96	4,414.96
1243 1257A611W001016 0635	1 Botiquin Mochila P. U. \$ 5,598.16	5,598.16
1243 1257A611W001016 0636	1 Botiquin Mochila P. U. \$ 5,598.16	5,598.16
1243 1257A611W001016 0637	1 Estuche de Diagnóstico P. U. \$ 6,293.00	6,293.00
1243 1257A611W001016 0638	1 Estuche de Diagnóstico P. U. \$ 6,293.00	6,293.00
1243 1257A611W001016 0639	1 Estuche de Diagnóstico P. U. \$ 6,293.00	6,293.00
1243 1257A611W001016 0640	1 Estuche de Diagnóstico P. U. \$ 6,293.00	6,293.00
1243 1257A611W001016 0641	1 Estuche de Diagnóstico P. U. \$ 6,293.00	6,293.00
1243 1257A611W001016 0642	1 Estuche de Diagnóstico P. U. \$ 6,293.00	6,293.00



**GOBIERNO CONSTITUCIONAL DEL ESTADO DE CHIAPAS**  
**COLEGIO DE ESTUDIOS CIENTÍFICOS Y TECNOLÓGICOS DEL ESTADO DE**  
**CHIAPAS**

**SISTEMA CONTABLE 2022**  
**RELACIÓN DE BIENES MUEBLES QUE COMPONEN SU PATRIMONIO**  
**Cuenta Pública al 31 de diciembre de 2022**

Página 217 de 248

Hora: 06:11:12p. m.

Fecha: 14/02/2023

Código	Descripción del Bien	Valor en Libros
1243 1257A611W001016 0643	1 Incubadora con Control de Temperatura Digital P. U. \$ 99,939.80	99,939.80
1243 1257A611W001016 0644	1 Incubadora con Control de Temperatura Digital P. U. \$ 99,939.80	99,939.80
1243 1257A611W001016 0645	1 Incubadora con Control de Temperatura Digital P. U. \$ 99,939.80	99,939.80
1243 1257A611W001016 0646	1 Incubadora con Control de Temperatura Digital P. U. \$ 99,939.80	99,939.80
1243 1257A611W001016 0647	1 Incubadora con Control de Temperatura Digital P. U. \$ 99,939.80	99,939.80
1243 1257A611W001016 0648	1 Lámpara de Techo en Acero P. U. \$ 14,653.12	14,653.12
1243 1257A611W001016 0649	1 Lámpara de Techo en Acero P. U. \$ 14,653.12	14,653.12
1243 1257A611W001016 0650	Carro de Curaciones con Cubeta y Palangana P. U. \$ 6,012.28	6,012.28
1243 1257A611W001016 0651	Carro de Curaciones con Cubeta y Palangana P. U. \$ 6,012.28	6,012.28
1243 1257A611W001016 0652	Carro de Curaciones con Cubeta y Palangana P. U. \$ 6,012.28	6,012.28
1243 1257A611W001016 0653	1 Mesa de Exploración Ginecológica P. U. \$ 6,668.84	6,668.84
1243 1257A611W001016 0654	1 Mesa de Exploración Ginecológica P. U. \$ 6,668.84	6,668.84
1243 1257A611W001016 0655	1 Mesa de Exploración Ginecológica P. U. \$ 6,668.84	6,668.84
1243 1257A611W001016 0656	1 Mesa de Exploración Ginecológica P. U. \$ 6,668.84	6,668.84
1243 1257A611W001016 0657	1 Mesa de Expulsión Tipo Pilcher P. U. \$ 11,271.72	11,271.72
1243 1257A611W001016 0658	1 Mesa de Expulsión Tipo Pilcher P. U. \$ 11,271.72	11,271.72
1243 1257A611W001016 0659	1 Mesa de Cirujía Universal Mecánico-Hidráulica P. U. \$ 140,890.12	140,890.12
1243 1257A611W001016 0660	1 Mesa de Cirujía Universal Mecánico-Hidráulica P. U. \$ 140,890.12	140,890.12
1243 1257A611W001016 0661	1 Mesa de Riñón Tubular Cromada con Entrepáño P. U. \$ 5,823.20	5,823.20
1243 1257A611W001016 0662	1 Mesa de Riñón Tubular Cromada con Entrepáño P. U. \$ 5,823.20	5,823.20
1243 1257A611W001016 0663	1 Mesa de Riñón Tubular Cromada con Entrepáño P. U. \$ 5,823.20	5,823.20
1243 1257A611W001016 0664	1 Mesa de Riñón Tubular Cromada con Entrepáño P. U. \$ 5,823.20	5,823.20
1243 1257A611W001016 0665	1 Mesa de Riñón Tubular Cromada con Entrepáño P. U. \$ 5,823.20	5,823.20
1243 1257A611W001016 0666	1 Mesa de Riñón Tubular Cromada con Entrepáño P. U. \$ 5,823.20	5,823.20
1243 1257A611W001016 0667	1 Mesa de Riñón Tubular Cromada con Entrepáño P. U. \$ 5,823.20	5,823.20
1243 1257A611W001016 0668	1 Mesa de Riñón Tubular Cromada con Entrepáño P. U. \$ 5,823.20	5,823.20
1243 1257A611W001016 0669	1 Mesa de Riñón Tubular Cromada con Entrepáño P. U. \$ 5,823.20	5,823.20
1243 1257A611W001016 0670	1 Mesa de Riñón Tubular Cromada con Entrepáño P. U. \$ 5,823.20	5,823.20
1243 1257A611W001016 0671	1 Modelo de Embrión Aumentado P. U. \$ 5,639.92	5,639.92
1243 1257A611W001016 0672	1 Modelo de Embrión Aumentado P. U. \$ 5,639.92	5,639.92
1243 1257A611W001016 0673	1 Modelo de Embrión Aumentado P. U. \$ 5,639.92	5,639.92
1243 1257A611W001016 0674	1 Modelo de Embrión Aumentado P. U. \$ 5,639.92	5,639.92
1243 1257A611W001016 0675	1 Modelo de Embrión Aumentado P. U. \$ 5,639.92	5,639.92
1243 1257A611W001016 0676	1 Modelo Simulador para cuidado Recien Nacido P. U. \$ 18,033.36	18,033.36
1243 1257A611W001016 0677	1 Modelo Simulador para cuidado Recien Nacido P. U. \$ 18,033.36	18,033.36
1243 1257A611W001016 0678	1 Modelo Simulador para cuidado Recien Nacido P. U. \$ 18,033.36	18,033.36
1243 1257A611W001016 0679	1 Modelo Simulador para cuidado Recien Nacido P. U. \$ 18,033.36	18,033.36
1243 1257A611W001016 0680	1 Modelo Simulador para cuidado Recien Nacido P. U. \$ 18,033.36	18,033.36
1243 1257A611W001016 0681	1 Modelo Simulador para cuidado Recien Nacido P. U. \$ 61,997.36	61,997.36
1243 1257A611W001016 0682	1 Modelo Simulador para cuidado Recien Nacido P. U. \$ 61,997.36	61,997.36
1243 1257A611W001016 0683	1 Modelo Simulador para cuidado Recien Nacido P. U. \$ 61,997.36	61,997.36
1243 1257A611W001016 0684	1 Modelo Simulador para cuidado Recien Nacido P. U. \$ 61,997.36	61,997.36

**GOBIERNO CONSTITUCIONAL DEL ESTADO DE CHIAPAS**  
**COLEGIO DE ESTUDIOS CIENTÍFICOS Y TECNOLÓGICOS DEL ESTADO DE**  
**CHIAPAS**

**SISTEMA CONTABLE 2022**  
**RELACIÓN DE BIENES MUEBLES QUE COMPONEN SU PATRIMONIO**  
**Cuenta Pública al 31 de diciembre de 2022**

Página 218 de 248

Hora: 06:11:12p. m.

Fecha: 14/02/2023

Código	Descripción del Bien	Valor en Libros
1243 1257A611W001016 0685	1 Modelo Simulador para cuidado Recien Nacido P. U. \$ 61,997.36	61,997.36
1243 1257A611W001016 0686	1 Modelo de Torso Humano Ambos Sexos Desmontable 40piezas P. U. \$ 11,742.68	11,742.68
1243 1257A611W001016 0687	1 Modelo de Torso Humano Ambos Sexos Desmontable 40piezas P. U. \$ 11,742.68	11,742.68
1243 1257A611W001016 0688	1 Modelo de Torso Humano Ambos Sexos Desmontable 40piezas P. U. \$ 11,742.68	11,742.68
1243 1257A611W001016 0689	1 Modelo de Torso Humano Ambos Sexos Desmontable 40piezas P. U. \$ 11,742.68	11,742.68
1243 1257A611W001016 0690	1 Modelo de Torso Humano Ambos Sexos Desmontable 40piezas P. U. \$ 11,742.68	11,742.68
1243 1257A611W001016 0691	1 Maniqui de Entrenamiento Avanzado para Enfermera P. U. \$ 17,846.60	17,846.60
1243 1257A611W001016 0692	1 Maniqui de Entrenamiento Avanzado para Enfermera P. U. \$ 17,846.60	17,846.60
1243 1257A611W001016 0693	1 Maniqui de Entrenamiento Avanzado para Enfermera P. U. \$ 17,846.60	17,846.60
1243 1257A611W001016 0694	1 Maniqui de Entrenamiento Avanzado para Enfermera P. U. \$ 17,846.60	17,846.60
1243 1257A611W001016 0695	1 Maniqui de Entrenamiento Avanzado para Enfermera P. U. \$ 17,846.60	17,846.60
1243 1257A611W001016 0696	1 Monitor de Signos Vitales Pantalla de 12" P. U. \$ 60,114.68	60,114.68
1243 1257A611W001016 0697	1 Monitor de Signos Vitales Pantalla de 12" P. U. \$ 60,114.68	60,114.68
1243 1257A611W001016 0698	1 Monitor de Signos Vitales Pantalla de 12" P. U. \$ 60,114.68	60,114.68
1243 1257A611W001016 0699	1 Monitor de Signos Vitales Pantalla de 12" P. U. \$ 60,114.68	60,114.68
1243 1257A611W001016 0700	1 Balfour Separador Abdominal Adulto P. U. \$ 13,957.12	13,957.12
1243 1257A611W001016 0701	1 Balfour Separador Abdominal Adulto P. U. \$ 13,957.12	13,957.12
1243 1257A611W001016 0702	1 Balfour Separador Abdominal Adulto P. U. \$ 13,957.12	13,957.12
1243 1257A611W001016 0703	1 Balfour Separador Abdominal Adulto P. U. \$ 13,957.12	13,957.12
1243 1257A611W001016 0704	1 Balfour Separador Abdominal Adulto P. U. \$ 13,957.12	13,957.12
1243 1257A611W001016 0705	1 Balfour Separador Abdominal Adulto P. U. \$ 13,957.12	13,957.12
1243 1257A611W001016 0706	1 Balfour Separador Abdominal Adulto P. U. \$ 13,957.12	13,957.12
1243 1257A611W001016 0707	1 Balfour Separador Abdominal Adulto P. U. \$ 13,957.12	13,957.12
1243 1257A611W001016 0708	1 Balfour Separador Abdominal Adulto P. U. \$ 13,957.12	13,957.12
1243 1257A611W001016 0709	1 Balfour Separador Abdominal Adulto P. U. \$ 13,957.12	13,957.12
1243 1257A611W001016 0710	1 Suyiban o Connor Retractor P. U. \$ 19,537.88	19,537.88
1243 1257A611W001016 0711	1 Suyiban o Connor Retractor P. U. \$ 19,537.88	19,537.88
1243 1257A611W001016 0712	1 Suyiban o Connor Retractor P. U. \$ 19,537.88	19,537.88
1243 1257A611W001016 0713	1 Suyiban o Connor Retractor P. U. \$ 19,537.88	19,537.88
1243 1257A611W001016 0714	1 Suyiban o Connor Retractor P. U. \$ 19,537.88	19,537.88
1243 1257A611W001016 0715	1 Suyiban o Connor Retractor P. U. \$ 19,537.88	19,537.88
1243 1257A611W001016 0716	1 Suyiban o Connor Retractor P. U. \$ 19,537.88	19,537.88
1243 1257A611W001016 0717	1 Suyiban o Connor Retractor P. U. \$ 19,537.88	19,537.88
1243 1257A611W001016 0718	1 Suyiban o Connor Retractor P. U. \$ 19,537.88	19,537.88
1243 1257A611W001016 0719	1 Suyiban o Connor Retractor P. U. \$ 19,537.88	19,537.88
1243 1257A611W001016 0720	1 Silla de Rueda Cromada eleva Piernas y Descansa Pies P. U. \$ 5,635.28	5,635.28
1243 1257A611W001016 0721	1 Silla de Rueda Cromada eleva Piernas y Descansa Pies P. U. \$ 5,635.28	5,635.28
1243 1257A611W001016 0722	1 Silla de Rueda Cromada eleva Piernas y Descansa Pies P. U. \$ 5,635.28	5,635.28
1243 1257A611W001016 0723	1 Silla de Rueda Cromada eleva Piernas y Descansa Pies P. U. \$ 5,635.28	5,635.28
1243 1257A611W001016 0724	1 Silla de Rueda Cromada eleva Piernas y Descansa Pies P. U. \$ 5,635.28	5,635.28

**GOBIERNO CONSTITUCIONAL DEL ESTADO DE CHIAPAS**  
**COLEGIO DE ESTUDIOS CIENTÍFICOS Y TECNOLÓGICOS DEL ESTADO DE**  
**CHIAPAS**

**SISTEMA CONTABLE 2022**  
**RELACIÓN DE BIENES MUEBLES QUE COMPONEN SU PATRIMONIO**  
**Cuenta Pública al 31 de diciembre de 2022**

Página 219 de 248

Hora: 06:11:12p. m.

Fecha: 14/02/2023

Código	Descripción del Bien	Valor en Libros
1243 1257A611W001016 0725	1 Silla de Rueda Cromada eleva Piernas y Descansa Pies P. U. \$ 5,635.28	5,635.28
1243 1257A611W001016 0726	1 Simulador Inyección Intramuscular P. U. \$ 33,818.64	33,818.64
1243 1257A611W001016 0727	1 Simulador Inyección Intramuscular P. U. \$ 33,818.64	33,818.64
1243 1257A611W001016 0728	1 Simulador Inyección Intravenoso P. U. \$ 146,525.40	146,525.40
1243 1257A611W001016 0729	1 Simulador Inyección Intravenoso P. U. \$ 146,525.40	146,525.40
1243 1257A611W001016 0730	1 Tanque de Oxígeno Portátil de 682 Lt P. U. \$ 5,446.20	5,446.20
1243 1257A611W001016 0731	1 Tanque de Oxígeno Portátil de 682 Lt P. U. \$ 5,446.20	5,446.20
1243 1257A611W001016 0732	1 Tanque de Oxígeno Portátil de 682 Lt P. U. \$ 5,446.20	5,446.20
1243 1257A611W001016 0733	1 Tanque de Oxígeno Portátil de 682 Lt P. U. \$ 5,446.20	5,446.20
1243 1257A611W001018 0008	Mamógrafo de Electroimpedancia Computarizado P. U. \$ 12,870,000.00	12,870,000.00
1243 1257A611W001018 0014	Bascula Digital de 0 a 40 Kilogramos, color gris acero P. U. \$ 13,592.88	13,592.88
1243 1257A611W001018 0026	Incubadora para yoghurt de 25 L rango de temperatura P. U. \$ 432,680.00	432,680.00
1243 1257A611W001018 0031	Mesa para lavado tipo semiindustrial, fregadero doble P. U. \$ 59,730.72	59,730.72
1243 1257A611W001018 0039	Pasteurizador fabricado en acero inoxidable tipo 304 P. U. \$ 94,888.00	94,888.00
1243 1257A611W001018 0058	1 Electrobomba con impulsor Mca Bonasa P. U. \$ 17,284.34	17,284.34
1243 1257A611W001018 0059	1 Electrobomba con impulsor Mca Bonasa P. U. \$ 17,284.34	17,284.34
1243 1257A611W001018 0060	1 Electrobomba con impulsor Mca Bonasa P. U. \$ 17,284.34	17,284.34
1243 1257A611W001018 0061	1 Electrobomba con impulsor Mca Bonasa P. U. \$ 17,284.34	17,284.34
1243 1257A611W001018 0062	1 Electrobomba con impulsor Mca Bonasa P. U. \$ 17,284.34	17,284.34
1243 1257A611W001018 0063	1 Electrobomba con impulsor Mca Bonasa P. U. \$ 17,284.34	17,284.34
1243 1257A611W001018 0064	1 Electrobomba con impulsor Mca Bonasa P. U. \$ 17,284.34	17,284.34
1243 1257A611W001018 0065	1 Electrobomba con impulsor Mca Bonasa P. U. \$ 17,284.35	17,284.35
1243 1257A611W001018 0066	1 Electrobomba con impulsor Mca Bonasa P. U. \$ 17,284.35	17,284.35
1243 1257A611W001018 0067	1 Electrobomba con impulsor Mca Bonasa P. U. \$ 17,284.35	17,284.35
1243 1257A611W001018 0068	1 Electrobomba con impulsor Mca Bonasa P. U. \$ 17,284.35	17,284.35
1243 1257A611W001018 0069	1 Electrobomba con impulsor Mca Bonasa P. U. \$ 17,284.35	17,284.35
1243 1257A611W001018 0070	1 Electrobomba con impulsor Mca Bonasa P. U. \$ 17,284.35	17,284.35
1243 1257A611W001018 0071	1 Electrobomba con impulsor Mca Bonasa P. U. \$ 17,284.35	17,284.35
1243 1257A611W001018 0072	1 Electrobomba con impulsor Mca Bonasa P. U. \$ 17,284.35	17,284.35
1243 1257A611W001018 0073	1 Electrobomba con impulsor Mca Bonasa P. U. \$ 17,284.35	17,284.35
1243 1257A611W001018 0074	1 Electrobomba con impulsor Mca Bonasa P. U. \$ 17,284.35	17,284.35
1243 1257A611W001018 0075	1 Electrobomba con impulsor Mca Bonasa P. U. \$ 17,284.35	17,284.35
1243 1257A611W001018 0076	1 Electrobomba con impulsor Mca Bonasa P. U. \$ 17,284.35	17,284.35
1243 1257A611W001018 0077	1 Electrobomba con impulsor Mca Bonasa P. U. \$ 17,284.35	17,284.35
1243 1257A611W001018 0078	1 Electrobomba con impulsor Mca Bonasa P. U. \$ 17,284.35	17,284.35
1243 1257A611W001018 0079	1 Electrobomba con impulsor Mca Bonasa P. U. \$ 17,284.35	17,284.35
1243 1257A611W001018 0080	1 Electrobomba con impulsor Mca Bonasa P. U. \$ 17,284.35	17,284.35
1243 1257A611W001018 0081	1 Electrobomba con impulsor Mca Bonasa P. U. \$ 17,284.35	17,284.35
1243 1257A611W001018 0082	1 Electrobomba con impulsor Mca Bonasa P. U. \$ 17,284.35	17,284.35
1243 1257A611W001018 0083	1 Electrobomba con impulsor Mca Bonasa P. U. \$ 17,284.35	17,284.35
1243 1257A611W001018 0084	1 Electrobomba con impulsor Mca Bonasa P. U. \$ 17,284.35	17,284.35
1243 1257A611W001018 0085	1 Electrobomba con impulsor Mca Bonasa P. U. \$ 17,284.35	17,284.35

**GOBIERNO CONSTITUCIONAL DEL ESTADO DE CHIAPAS**  
**COLEGIO DE ESTUDIOS CIENTÍFICOS Y TECNOLÓGICOS DEL ESTADO DE**  
**CHIAPAS**

**SISTEMA CONTABLE 2022**  
**RELACIÓN DE BIENES MUEBLES QUE COMPONEN SU PATRIMONIO**  
**Cuenta Pública al 31 de diciembre de 2022**

Página 220 de 248

Hora: 06:11:12p. m.

Fecha: 14/02/2023

Código	Descripción del Bien	Valor en Libros
1243 1257A611W001018 0086	1 Electrobomba con impulsor Mca Bonasa P. U. \$ 17,284.35	17,284.35
1243 1257A611W001018 0087	1 Electrobomba con impulsor Mca Bonasa P. U. \$ 17,284.35	17,284.35
1243 1257A611W001018 0088	1 Electrobomba con impulsor Mca Bonasa P. U. \$ 17,284.35	17,284.35
1243 1257A611W001018 0089	1 Electrobomba con impulsor Mca Bonasa P. U. \$ 17,284.35	17,284.35
1243 1257A611W001018 0090	1 Electrobomba con impulsor Mca Bonasa P. U. \$ 17,284.35	17,284.35
1243 1257A611W001018 0091	1 Electrobomba con impulsor Mca Bonasa P. U. \$ 17,284.35	17,284.35
1243 1257A611W001018 0092	1 Electrobomba con impulsor Mca Bonasa P. U. \$ 17,284.35	17,284.35
1243 1257A611W001018 0093	1 Electrobomba con impulsor Mca Bonasa P. U. \$ 17,284.35	17,284.35
1243 1257A611W001018 0094	1 Desecador Mca Kimble P. U. \$ 17,400.00	17,400.00
1243 1257A611W001018 0095	1 Desecador Mca Kimble P. U. \$ 17,400.00	17,400.00
1243 1257A611W001018 0096	1 Desecador Mca Kimble P. U. \$ 17,400.00	17,400.00
1243 1257A611W001018 0097	1 Desecador Mca Kimble P. U. \$ 17,400.00	17,400.00
1243 1257A611W001018 0098	1 Desecador Mca Kimble P. U. \$ 17,400.00	17,400.00
1243 1257A611W001018 0099	1 Desecador Mca Kimble P. U. \$ 17,400.00	17,400.00
1243 1257A611W001018 0100	1 Desecador Mca Kimble P. U. \$ 17,400.00	17,400.00
1243 1257A611W001018 0101	1 Desecador Mca Kimble P. U. \$ 17,400.00	17,400.00
1243 1257A611W001018 0102	1 Desecador Mca Kimble P. U. \$ 17,400.00	17,400.00
1243 1257A611W001018 0103	1 Desecador Mca Kimble P. U. \$ 17,400.00	17,400.00
1243 1257A611W001018 0104	1 Desecador Mca Kimble P. U. \$ 17,400.00	17,400.00
1243 1257A611W001018 0105	1 Desecador Mca Kimble P. U. \$ 17,400.00	17,400.00
1243 1257A611W001018 0106	1 Desecador Mca Kimble P. U. \$ 17,400.00	17,400.00
1243 1257A611W001018 0107	1 Desecador Mca Kimble P. U. \$ 17,400.00	17,400.00
1243 1257A611W001018 0108	1 Desecador Mca Kimble P. U. \$ 17,400.00	17,400.00
1243 1257A611W001018 0109	1 Desecador Mca Kimble P. U. \$ 17,400.00	17,400.00
1243 1257A611W001018 0110	1 Desecador Mca Kimble P. U. \$ 17,400.00	17,400.00
1243 1257A611W001018 0111	1 Desecador Mca Kimble P. U. \$ 17,400.00	17,400.00
1243 1257A611W001018 0112	1 Desecador Mca Kimble P. U. \$ 17,400.00	17,400.00
1243 1257A611W001018 0113	1 Desecador Mca Kimble P. U. \$ 17,400.00	17,400.00
1243 1257A611W001018 0114	1 Desecador Mca Kimble P. U. \$ 17,400.00	17,400.00
1243 1257A611W001018 0115	1 Desecador Mca Kimble P. U. \$ 17,400.00	17,400.00
1243 1257A611W001018 0116	1 Desecador Mca Kimble P. U. \$ 17,400.00	17,400.00
1243 1257A611W001018 0117	1 Desecador Mca Kimble P. U. \$ 17,400.00	17,400.00
1243 1257A611W001018 0118	1 Desecador Mca Kimble P. U. \$ 17,400.00	17,400.00
1243 1257A611W001018 0119	1 Desecador Mca Kimble P. U. \$ 17,400.00	17,400.00
1243 1257A611W001018 0120	1 Desecador Mca Kimble P. U. \$ 17,400.00	17,400.00
1243 1257A611W001018 0121	1 Desecador Mca Kimble P. U. \$ 17,400.00	17,400.00
1243 1257A611W001018 0122	1 Desecador Mca Kimble P. U. \$ 17,400.00	17,400.00
1243 1257A611W001018 0123	1 Desecador Mca Kimble P. U. \$ 17,400.00	17,400.00
1243 1257A611W001018 0124	1 Desecador Mca Kimble P. U. \$ 17,400.00	17,400.00
1243 1257A611W001018 0125	1 Desecador Mca Kimble P. U. \$ 17,400.00	17,400.00
1243 1257A611W001018 0126	1 Desecador Mca Kimble P. U. \$ 17,400.00	17,400.00
1243 1257A611W001018 0127	1 Desecador Mca Kimble P. U. \$ 17,400.00	17,400.00

**GOBIERNO CONSTITUCIONAL DEL ESTADO DE CHIAPAS**  
**COLEGIO DE ESTUDIOS CIENTÍFICOS Y TECNOLÓGICOS DEL ESTADO DE**  
**CHIAPAS**

**SISTEMA CONTABLE 2022**  
**RELACIÓN DE BIENES MUEBLES QUE COMPONEN SU PATRIMONIO**  
**Cuenta Pública al 31 de diciembre de 2022**

Página 221 de 248

Hora: 06:11:12p. m.

Fecha: 14/02/2023

Código	Descripción del Bien	Valor en Libros
1243 1257A611W001018 0128	1 Desecador Mca Kimble P. U. \$ 17,400.00	17,400.00
1243 1257A611W001018 0129	1 Desecador Mca Kimble P. U. \$ 17,400.00	17,400.00
1243 1257A611W001018 0130	1 Refractómetro Brixómetro 58-90% P. U. \$ 8,519.04	8,519.04
1243 1257A611W001018 0131	1 Refractómetro Brixómetro 58-90% P. U. \$ 8,519.04	8,519.04
1243 1257A611W001018 0132	1 Refractómetro Brixómetro 58-90% P. U. \$ 8,519.04	8,519.04
1243 1257A611W001018 0133	1 Refractómetro Brixómetro 58-90% P. U. \$ 8,519.04	8,519.04
1243 1257A611W001018 0134	1 Refractómetro Brixómetro 58-90% P. U. \$ 8,519.04	8,519.04
1243 1257A611W001018 0135	1 Refractómetro Brixómetro 58-90% P. U. \$ 8,519.04	8,519.04
1243 1257A611W001018 0136	1 Refractómetro Brixómetro 58-90% P. U. \$ 8,519.04	8,519.04
1243 1257A611W001018 0137	1 Refractómetro Brixómetro 58-90% P. U. \$ 8,519.04	8,519.04
1243 1257A611W001018 0138	1 Refractómetro Brixómetro 58-90% P. U. \$ 8,519.04	8,519.04
1243 1257A611W001018 0139	1 Refractómetro Brixómetro 58-90% P. U. \$ 8,519.04	8,519.04
1243 1257A611W001018 0140	1 Refractómetro Brixómetro 58-90% P. U. \$ 8,519.04	8,519.04
1243 1257A611W001018 0141	1 Refractómetro Brixómetro 58-90% P. U. \$ 8,519.04	8,519.04
1243 1257A611W001018 0142	1 Refractómetro Brixómetro 58-90% P. U. \$ 8,519.04	8,519.04
1243 1257A611W001018 0143	1 Refractómetro Brixómetro 58-90% P. U. \$ 8,519.04	8,519.04
1243 1257A611W001018 0144	1 Refractómetro Brixómetro 58-90% P. U. \$ 8,519.04	8,519.04
1243 1257A611W001018 0145	1 Refractómetro Brixómetro 58-90% P. U. \$ 8,519.04	8,519.04
1243 1257A611W001018 0146	1 Refractómetro Brixómetro 58-90% P. U. \$ 8,519.04	8,519.04
1243 1257A611W001018 0147	1 Refractómetro Brixómetro 58-90% P. U. \$ 8,519.04	8,519.04
1243 1257A611W001018 0148	1 Refractómetro Brixómetro 58-90% P. U. \$ 8,519.04	8,519.04
1243 1257A611W001018 0149	1 Refractómetro Brixómetro 58-90% P. U. \$ 8,519.04	8,519.04
1243 1257A611W001018 0150	1 Refractómetro Brixómetro 58-90% P. U. \$ 8,519.04	8,519.04
1243 1257A611W001018 0151	1 Refractómetro Brixómetro 58-90% P. U. \$ 8,519.04	8,519.04
1243 1257A611W001018 0152	1 Refractómetro Brixómetro 58-90% P. U. \$ 8,519.04	8,519.04
1243 1257A611W001018 0153	1 Refractómetro Brixómetro 58-90% P. U. \$ 8,519.04	8,519.04
1243 1257A611W001018 0154	1 Refractómetro Brixómetro 58-90% P. U. \$ 8,519.04	8,519.04
1243 1257A611W001018 0155	1 Refractómetro Brixómetro 58-90% P. U. \$ 8,519.04	8,519.04
1243 1257A611W001018 0156	1 Refractómetro Brixómetro 58-90% P. U. \$ 8,519.04	8,519.04
1243 1257A611W001018 0157	1 Refractómetro Brixómetro 58-90% P. U. \$ 8,519.04	8,519.04
1243 1257A611W001018 0158	1 Refractómetro Brixómetro 58-90% P. U. \$ 8,519.04	8,519.04
1243 1257A611W001018 0159	1 Refractómetro Brixómetro 58-90% P. U. \$ 8,519.04	8,519.04
1243 1257A611W001018 0160	1 Balanza Analítica Capacidad 220g. P. U. \$ 178,112.20	178,112.20
1243 1257A611W001018 0161	1 Balanza Analítica Capacidad 220g. P. U. \$ 178,112.20	178,112.20
1243 1257A611W001018 0162	1 Balanza Analítica Capacidad 220g. P. U. \$ 178,112.20	178,112.20
1243 1257A611W001018 0163	1 Balanza Digital P. U. \$ 16,199.40	16,199.40
1243 1257A611W001018 0164	1 Balanza Digital P. U. \$ 16,199.40	16,199.40
1243 1257A611W001018 0165	1 Balanza Digital P. U. \$ 16,199.40	16,199.40
1243 1257A611W001018 0166	1 Balanza Digital P. U. \$ 16,199.40	16,199.40
1243 1257A611W001018 0167	1 Balanza Digital P. U. \$ 16,199.40	16,199.40
1243 1257A611W001018 0168	1 Balanza Digital P. U. \$ 16,199.40	16,199.40
1243 1257A611W001018 0169	1 Balanza Digital P. U. \$ 16,199.40	16,199.40



**GOBIERNO CONSTITUCIONAL DEL ESTADO DE CHIAPAS**  
**COLEGIO DE ESTUDIOS CIENTÍFICOS Y TECNOLÓGICOS DEL ESTADO DE**  
**CHIAPAS**

**SISTEMA CONTABLE 2022**  
**RELACIÓN DE BIENES MUEBLES QUE COMPONEN SU PATRIMONIO**  
**Cuenta Pública al 31 de diciembre de 2022**

Página 222 de 248

Hora: 06:11:12p. m.

Fecha: 14/02/2023

Código	Descripción del Bien	Valor en Libros
1243 1257A611W001018 0170	1 Balanza Digital P. U. \$ 16,199.40	16,199.40
1243 1257A611W001018 0171	1 Balanza Digital P. U. \$ 16,199.40	16,199.40
1243 1257A611W001018 0172	1 Balanza Digital P. U. \$ 16,199.40	16,199.40
1243 1257A611W001018 0173	1 Balanza Digital P. U. \$ 16,199.40	16,199.40
1243 1257A611W001018 0174	1 Balanza Digital P. U. \$ 16,199.40	16,199.40
1243 1257A611W001018 0175	1 Balanza Digital P. U. \$ 16,199.40	16,199.40
1243 1257A611W001018 0176	1 Balanza Digital P. U. \$ 16,199.40	16,199.40
1243 1257A611W001018 0177	1 Balanza Digital con Estadimetro, Capacidad 160 Kg. P. U. \$ 20,505.32	20,505.32
1243 1257A611W001018 0178	1 Balanza Digital con Estadimetro, Capacidad 160 Kg. P. U. \$ 20,505.32	20,505.32
1243 1257A611W001018 0179	1 Balanza Digital con Estadimetro, Capacidad 160 Kg. P. U. \$ 20,505.32	20,505.32
1243 1257A611W001018 0180	1 Balanza Digital con Estadimetro, Capacidad 160 Kg. P. U. \$ 20,505.32	20,505.32
1243 1257A611W001018 0181	1 Balanza Digital con Estadimetro, Capacidad 160 Kg. P. U. \$ 20,505.32	20,505.32
1243 1257A611W001018 0182	1 Balanza Digital con Estadimetro, Capacidad 160 Kg. P. U. \$ 20,505.32	20,505.32
1243 1257A611W001018 0183	1 Balanza Digital con Estadimetro, Capacidad 160 Kg. P. U. \$ 20,505.32	20,505.32
1243 1257A611W001018 0184	1 Balanza Digital con Estadimetro, Capacidad 160 Kg. P. U. \$ 20,505.32	20,505.32
1243 1257A611W001018 0185	1 Balanza Digital con Estadimetro, Capacidad 160 Kg. P. U. \$ 20,505.32	20,505.32
1243 1257A611W001018 0186	1 Balanza Digital con Estadimetro, Capacidad 160 Kg. P. U. \$ 20,505.32	20,505.32
1243 1257A611W001018 0187	1 Baño de Artesa Estructural Tubular Metalica y Tarja de Acero Inoxidable P. U. \$ 36,616.56	36,616.56
1243 1257A611W001018 0188	1 Baño de Artesa Estructural Tubular Metalica y Tarja de Acero Inoxidable P. U. \$ 36,616.56	36,616.56
1243 1257A611W001018 0189	1 Baño de Artesa Estructural Tubular Metalica y Tarja de Acero Inoxidable P. U. \$ 36,616.56	36,616.56
1243 1257A611W001018 0190	1 Baño de Artesa Estructural Tubular Metalica y Tarja de Acero Inoxidable P. U. \$ 36,616.56	36,616.56
1243 1257A611W001018 0191	1 Bascula Digital con Estadimetro, Capacidad 160 Kg. P. U. \$ 7,908.88	7,908.88
1243 1257A611W001018 0192	1 Bascula Digital con Estadimetro, Capacidad 160 Kg. P. U. \$ 7,908.88	7,908.88
1243 1257A611W001018 0193	1 Bascula Digital con Estadimetro, Capacidad 160 Kg. P. U. \$ 7,908.88	7,908.88
1243 1257A611W001018 0194	1 Bascula Digital con Estadimetro, Capacidad 160 Kg. P. U. \$ 7,908.88	7,908.88
1243 1257A611W001018 0195	1 Bascula Digital con Estadimetro, Capacidad 160 Kg. P. U. \$ 7,908.88	7,908.88
1243 1257A611W001018 0196	1 Bascula Digital con Estadimetro, Capacidad 160 Kg. P. U. \$ 7,908.88	7,908.88
1243 1257A611W001018 0197	1 Bascula Digital con Estadimetro, Capacidad 160 Kg. P. U. \$ 7,908.88	7,908.88
1243 1257A611W001018 0198	1 Bascula Digital con Estadimetro, Capacidad 160 Kg. P. U. \$ 7,908.88	7,908.88
1243 1257A611W001018 0199	1 Bascula Digital con Estadimetro, Capacidad 160 Kg. P. U. \$ 7,908.88	7,908.88
1243 1257A611W001018 0200	1 Bascula Digital con Estadimetro, Capacidad 160 Kg. P. U. \$ 7,908.88	7,908.88
1243 1257A611W001018 0201	1 Botiquin Mochila Equipado, Dimensiones 50/22/30 cms. con accesorios P. U. \$ 8,729.00	8,729.00
1243 1257A611W001018 0202	1 Botiquin Mochila Equipado, Dimensiones 50/22/30 cms. con accesorios P. U. \$ 8,729.00	8,729.00
1243 1257A611W001018 0203	1 Botiquin Mochila Equipado, Dimensiones 50/22/30 cms. con accesorios P. U. \$ 8,729.00	8,729.00
1243 1257A611W001018 0204	1 Botiquin Mochila Equipado, Dimensiones 50/22/30 cms. con accesorios P. U. \$ 8,729.00	8,729.00
1243 1257A611W001018 0205	1 Botiquin Mochila Equipado, Dimensiones 50/22/30 cms. con accesorios P. U. \$ 8,729.00	8,729.00
1243 1257A611W001018 0206	1 Botiquin Mochila Equipado, Dimensiones 50/22/30 cms. con accesorios P. U. \$ 8,729.00	8,729.00



**GOBIERNO CONSTITUCIONAL DEL ESTADO DE CHIAPAS**  
**COLEGIO DE ESTUDIOS CIENTÍFICOS Y TECNOLÓGICOS DEL ESTADO DE**  
**CHIAPAS**

**SISTEMA CONTABLE 2022**  
**RELACIÓN DE BIENES MUEBLES QUE COMPONEN SU PATRIMONIO**  
**Cuenta Pública al 31 de diciembre de 2022**

Página 223 de 248

Hora: 06:11:12p. m.

Fecha: 14/02/2023

Código	Descripción del Bien	Valor en Libros
1243 1257A611W001018 0207	1 Botiquin Mochila Equipado, Dimensiones 50/22/30 cms. con accesorios P. U. \$ 8,729.00	8,729.00
1243 1257A611W001018 0208	1 Botiquin Mochila Equipado, Dimensiones 50/22/30 cms. con accesorios P. U. \$ 8,729.00	8,729.00
1243 1257A611W001018 0209	1 Carro Camilla de Traslado Cromada Bastidor P. U. \$ 14,060.36	14,060.36
1243 1257A611W001018 0210	1 Carro Camilla de Traslado Cromada Bastidor P. U. \$ 14,060.36	14,060.36
1243 1257A611W001018 0211	1 Carro Camilla de Traslado Cromada Bastidor P. U. \$ 14,060.36	14,060.36
1243 1257A611W001018 0212	1 Carro Camilla de Traslado Cromada Bastidor P. U. \$ 14,060.36	14,060.36
1243 1257A611W001018 0213	1 Carro Camilla de Traslado Cromada Bastidor P. U. \$ 14,060.36	14,060.36
1243 1257A611W001018 0214	1 Carro Camilla de Traslado Cromada Bastidor P. U. \$ 14,060.36	14,060.36
1243 1257A611W001018 0215	1 Carro Camilla de Traslado Cromada Bastidor P. U. \$ 14,060.36	14,060.36
1243 1257A611W001018 0216	1 Carro Camilla de Traslado Cromada Bastidor P. U. \$ 14,060.36	14,060.36
1243 1257A611W001018 0217	1 Cunero Bacinete Cromado Estructura Tubular 1" P. U. \$ 8,494.68	8,494.68
1243 1257A611W001018 0218	1 Cunero Bacinete Cromado Estructura Tubular 1" P. U. \$ 8,494.68	8,494.68
1243 1257A611W001018 0219	1 Cunero Bacinete Cromado Estructura Tubular 1" P. U. \$ 8,494.68	8,494.68
1243 1257A611W001018 0220	1 Cunero Bacinete Cromado Estructura Tubular 1" P. U. \$ 8,494.68	8,494.68
1243 1257A611W001018 0221	1 Cunero Bacinete Cromado Estructura Tubular 1" P. U. \$ 8,494.68	8,494.68
1243 1257A611W001018 0222	1 Cunero Bacinete Cromado Estructura Tubular 1" P. U. \$ 8,494.68	8,494.68
1243 1257A611W001018 0223	1 Cunero Bacinete Cromado Estructura Tubular 1" P. U. \$ 8,494.68	8,494.68
1243 1257A611W001018 0224	1 Cunero Bacinete Cromado Estructura Tubular 1" P. U. \$ 8,494.68	8,494.68
1243 1257A611W001018 0225	1 Cunero Cromado con Canastilla y Colchon P. U. \$ 8,642.00	8,642.00
1243 1257A611W001018 0226	1 Cunero Cromado con Canastilla y Colchon P. U. \$ 8,642.00	8,642.00
1243 1257A611W001018 0227	1 Cunero Cromado con Canastilla y Colchon P. U. \$ 8,642.00	8,642.00
1243 1257A611W001018 0228	1 Cunero Cromado con Canastilla y Colchon P. U. \$ 8,642.00	8,642.00
1243 1257A611W001018 0229	1 Cunero Cromado con Canastilla y Colchon P. U. \$ 8,642.00	8,642.00
1243 1257A611W001018 0230	1 Cunero Cromado con Canastilla y Colchon P. U. \$ 8,642.00	8,642.00
1243 1257A611W001018 0231	1 Cunero Cromado con Canastilla y Colchon P. U. \$ 8,642.00	8,642.00
1243 1257A611W001018 0232	1 Cunero Cromado con Canastilla y Colchon P. U. \$ 8,642.00	8,642.00
1243 1257A611W001018 0233	1 Desecador P. U. \$ 16,199.40	16,199.40
1243 1257A611W001018 0234	1 Desecador P. U. \$ 16,199.40	16,199.40
1243 1257A611W001018 0235	1 Desecador P. U. \$ 16,199.40	16,199.40
1243 1257A611W001018 0236	1 Desecador P. U. \$ 16,199.40	16,199.40
1243 1257A611W001018 0237	1 Desecador P. U. \$ 16,199.40	16,199.40
1243 1257A611W001018 0238	1 Desecador P. U. \$ 16,199.40	16,199.40
1243 1257A611W001018 0239	1 Desecador P. U. \$ 16,199.40	16,199.40
1243 1257A611W001018 0240	1 Desecador P. U. \$ 16,199.40	16,199.40
1243 1257A611W001018 0241	1 Desecador P. U. \$ 16,199.40	16,199.40
1243 1257A611W001018 0242	1 Desecador P. U. \$ 16,199.40	16,199.40
1243 1257A611W001018 0243	1 Desecador P. U. \$ 16,199.40	16,199.40
1243 1257A611W001018 0244	1 Desecador P. U. \$ 16,199.40	16,199.40
1243 1257A611W001018 0245	1 Desecador P. U. \$ 16,199.40	16,199.40
1243 1257A611W001018 0246	1 Desecador P. U. \$ 16,199.40	16,199.40
1243 1257A611W001018 0247	1 Desecador P. U. \$ 16,199.40	16,199.40

**GOBIERNO CONSTITUCIONAL DEL ESTADO DE CHIAPAS**  
**COLEGIO DE ESTUDIOS CIENTÍFICOS Y TECNOLÓGICOS DEL ESTADO DE**  
**CHIAPAS**

**SISTEMA CONTABLE 2022**

**RELACIÓN DE BIENES MUEBLES QUE COMPONEN SU PATRIMONIO**  
**Cuenta Pública al 31 de diciembre de 2022**

Página 224 de 248

Hora: 06:11:12p. m.

Fecha: 14/02/2023

Código	Descripción del Bien	Valor en Libros
1243 1257A611W001018 0248	1 Desecador P. U. \$ 16,199.40	16,199.40
1243 1257A611W001018 0249	1 Desecador P. U. \$ 16,199.40	16,199.40
1243 1257A611W001018 0250	1 Desecador P. U. \$ 16,199.40	16,199.40
1243 1257A611W001018 0251	1 Desecador P. U. \$ 16,199.40	16,199.40
1243 1257A611W001018 0252	1 Desecador P. U. \$ 16,199.40	16,199.40
1243 1257A611W001018 0253	1 Desecador P. U. \$ 16,199.40	16,199.40
1243 1257A611W001018 0254	1 Electrocardiografo de 12 Canales con Interpretación 6 y 12 canales P. U. \$ 132,240.00	132,240.00
1243 1257A611W001018 0255	1 Electrocardiografo de 12 Canales con Interpretación 6 y 12 canales P. U. \$ 132,240.00	132,240.00
1243 1257A611W001018 0256	1 Electrocardiografo de 12 Canales con Interpretación 6 y 12 canales P. U. \$ 132,240.00	132,240.00
1243 1257A611W001018 0257	1 Electrocardiografo de 12 Canales con Interpretación 6 y 12 canales P. U. \$ 132,240.00	132,240.00
1243 1257A611W001018 0258	1 Espirómetro Portatil, Medición de Pruebas de Funcionamiento Pulmonar P. U. \$ 17,284.00	17,284.00
1243 1257A611W001018 0259	1 Espirómetro Portatil, Medición de Pruebas de Funcionamiento Pulmonar P. U. \$ 17,284.00	17,284.00
1243 1257A611W001018 0260	1 Espirómetro Portatil, Medición de Pruebas de Funcionamiento Pulmonar P. U. \$ 17,284.00	17,284.00
1243 1257A611W001018 0261	1 Espirómetro Portatil, Medición de Pruebas de Funcionamiento Pulmonar P. U. \$ 17,284.00	17,284.00
1243 1257A611W001018 0262	1 Espirómetro Portatil, Medición de Pruebas de Funcionamiento Pulmonar P. U. \$ 17,284.00	17,284.00
1243 1257A611W001018 0263	1 Espirómetro Portatil, Medición de Pruebas de Funcionamiento Pulmonar P. U. \$ 17,284.00	17,284.00
1243 1257A611W001018 0264	1 Espirómetro Portatil, Medición de Pruebas de Funcionamiento Pulmonar P. U. \$ 17,284.00	17,284.00
1243 1257A611W001018 0265	1 Espirómetro Portatil, Medición de Pruebas de Funcionamiento Pulmonar P. U. \$ 17,284.00	17,284.00
1243 1257A611W001018 0266	1 Espirómetro Portatil, Medición de Pruebas de Funcionamiento Pulmonar P. U. \$ 17,284.00	17,284.00
1243 1257A611W001018 0267	1 Espirómetro Portatil, Medición de Pruebas de Funcionamiento Pulmonar P. U. \$ 17,284.00	17,284.00
1243 1257A611W001018 0268	1 Estuche de Diagnostico: Oftalmoscopio, Mango de Acero, Dos Espejos Laringeos P. U. \$ 9,813.60	9,813.60
1243 1257A611W001018 0269	1 Estuche de Diagnostico: Oftalmoscopio, Mango de Acero, Dos Espejos Laringeos P. U. \$ 9,813.60	9,813.60
1243 1257A611W001018 0270	1 Estuche de Diagnostico: Oftalmoscopio, Mango de Acero, Dos Espejos Laringeos P. U. \$ 9,813.60	9,813.60
1243 1257A611W001018 0271	1 Estuche de Diagnostico: Oftalmoscopio, Mango de Acero, Dos Espejos Laringeos P. U. \$ 9,813.60	9,813.60
1243 1257A611W001018 0272	1 Estuche de Diagnostico: Oftalmoscopio, Mango de Acero, Dos Espejos Laringeos P. U. \$ 9,813.60	9,813.60
1243 1257A611W001018 0273	1 Estuche de Diagnostico: Oftalmoscopio, Mango de Acero, Dos Espejos Laringeos P. U. \$ 9,813.60	9,813.60
1243 1257A611W001018 0274	1 Homogenizador de 3/4 de HP para 20 Litros P. U. \$ 69,774.00	69,774.00
1243 1257A611W001018 0275	1 Homogenizador de 3/4 de HP para 20 Litros P. U. \$ 69,774.00	69,774.00
1243 1257A611W001018 0276	1 Homogenizador de 3/4 de HP para 20 Litros P. U. \$ 69,774.00	69,774.00
1243 1257A611W001018 0277	1 Homogenizador de 3/4 de HP para 20 Litros P. U. \$ 69,774.00	69,774.00
1243 1257A611W001018 0278	1 Homogenizador de 3/4 de HP para 20 Litros P. U. \$ 69,774.00	69,774.00
1243 1257A611W001018 0279	1 Homogenizador de 3/4 de HP para 20 Litros P. U. \$ 69,774.00	69,774.00

**GOBIERNO CONSTITUCIONAL DEL ESTADO DE CHIAPAS**  
**COLEGIO DE ESTUDIOS CIENTÍFICOS Y TECNOLÓGICOS DEL ESTADO DE**  
**CHIAPAS**

**SISTEMA CONTABLE 2022**  
**RELACIÓN DE BIENES MUEBLES QUE COMPONEN SU PATRIMONIO**  
**Cuenta Pública al 31 de diciembre de 2022**

Página 225 de 248

Hora: 06:11:12p. m.

Fecha: 14/02/2023

Código	Descripción del Bien	Valor en Libros
1243 1257A611W001018 0280	1 Homogenizador de 3/4 de HP para 20 Litros P. U. \$ 69,774.00	69,774.00
1243 1257A611W001018 0281	1 Homogenizador de 3/4 de HP para 20 Litros P. U. \$ 69,774.00	69,774.00
1243 1257A611W001018 0282	1 Homogenizador de 3/4 de HP para 20 Litros P. U. \$ 69,774.00	69,774.00
1243 1257A611W001018 0283	1 Homogenizador de 3/4 de HP para 20 Litros P. U. \$ 69,774.00	69,774.00
1243 1257A611W001018 0284	1 Homogenizador de 3/4 de HP para 20 Litros P. U. \$ 69,774.00	69,774.00
1243 1257A611W001018 0285	1 Homogenizador de 3/4 de HP para 20 Litros P. U. \$ 69,774.00	69,774.00
1243 1257A611W001018 0286	1 Homogenizador de 3/4 de HP para 20 Litros P. U. \$ 69,774.00	69,774.00
1243 1257A611W001018 0287	1 Homogenizador de 3/4 de HP para 20 Litros P. U. \$ 69,774.00	69,774.00
1243 1257A611W001018 0288	1 Marmita con Sistema de Agitación de Acero Inoxidable P. U. \$ 259,161.40	259,161.40
1243 1257A611W001018 0289	1 Marmita con Sistema de Agitación de Acero Inoxidable P. U. \$ 259,161.40	259,161.40
1243 1257A611W001018 0290	1 Marmita con Sistema de Agitación de Acero Inoxidable P. U. \$ 259,161.40	259,161.40
1243 1257A611W001018 0291	1 Marmita con Sistema de Agitación de Acero Inoxidable P. U. \$ 259,161.40	259,161.40
1243 1257A611W001018 0292	1 Marmita con Sistema de Agitación de Acero Inoxidable P. U. \$ 259,161.40	259,161.40
1243 1257A611W001018 0293	1 Marmita con Sistema de Agitación de Acero Inoxidable P. U. \$ 259,161.40	259,161.40
1243 1257A611W001018 0294	1 Marmita con Sistema de Agitación de Acero Inoxidable P. U. \$ 259,161.40	259,161.40
1243 1257A611W001018 0295	1 Mesa de Cirugia Universal Mecanico-Hidraulica P. U. \$ 219,698.20	219,698.20
1243 1257A611W001018 0296	1 Mesa de Cirugia Universal Mecanico-Hidraulica P. U. \$ 219,698.20	219,698.20
1243 1257A611W001018 0297	1 Mesa de Cirugia Universal Mecanico-Hidraulica P. U. \$ 219,698.20	219,698.20
1243 1257A611W001018 0298	1 Mesa de Cirugia Universal Mecanico-Hidraulica P. U. \$ 219,698.20	219,698.20
1243 1257A611W001018 0299	1 Mesa de Expulsión, Tipo Pilcher, Dimensiones 182*50*75 cms P. U. \$ 17,579.80	17,579.80
1243 1257A611W001018 0300	1 Mesa de Expulsión, Tipo Pilcher, Dimensiones 182*50*75 cms P. U. \$ 17,579.80	17,579.80
1243 1257A611W001018 0301	1 Mesa de Expulsión, Tipo Pilcher, Dimensiones 182*50*75 cms P. U. \$ 17,579.80	17,579.80
1243 1257A611W001018 0302	1 Mesa de Expulsión, Tipo Pilcher, Dimensiones 182*50*75 cms P. U. \$ 17,579.80	17,579.80
1243 1257A611W001018 0303	1 Mesa para Lavado de Acero Inoxidable P. U. \$ 62,297.80	62,297.80
1243 1257A611W001018 0304	1 Mesa para Lavado de Acero Inoxidable P. U. \$ 62,297.80	62,297.80
1243 1257A611W001018 0305	1 Mesa para Lavado de Acero Inoxidable P. U. \$ 62,297.80	62,297.80
1243 1257A611W001018 0306	1 Mesa para Lavado de Acero Inoxidable P. U. \$ 62,297.80	62,297.80
1243 1257A611W001018 0307	1 Mesa para Lavado de Acero Inoxidable P. U. \$ 62,297.80	62,297.80
1243 1257A611W001018 0308	1 Mesa para Lavado de Acero Inoxidable P. U. \$ 62,297.80	62,297.80
1243 1257A611W001018 0309	1 Mesa para Lavado de Acero Inoxidable P. U. \$ 62,297.80	62,297.80
1243 1257A611W001018 0310	1 Mesa para Lavado de Acero Inoxidable P. U. \$ 62,297.80	62,297.80
1243 1257A611W001018 0311	1 Mesa para Lavado de Acero Inoxidable P. U. \$ 62,297.80	62,297.80
1243 1257A611W001018 0312	1 Mesa para Lavado de Acero Inoxidable P. U. \$ 62,297.80	62,297.80
1243 1257A611W001018 0313	1 Mesa para Lavado de Acero Inoxidable P. U. \$ 62,297.80	62,297.80
1243 1257A611W001018 0314	1 Mesa para Lavado de Acero Inoxidable P. U. \$ 62,297.80	62,297.80
1243 1257A611W001018 0315	1 Mesa para Lavado de Acero Inoxidable P. U. \$ 62,297.80	62,297.80
1243 1257A611W001018 0316	1 Mesa para Lavado de Acero Inoxidable P. U. \$ 62,297.80	62,297.80
1243 1257A611W001018 0317	1 Modelo de Desarrollo de Embarazo de 8 Piezas P. U. \$ 13,183.40	13,183.40
1243 1257A611W001018 0318	1 Modelo de Desarrollo de Embarazo de 8 Piezas P. U. \$ 13,183.40	13,183.40
1243 1257A611W001018 0319	1 Modelo de Desarrollo de Embarazo de 8 Piezas P. U. \$ 13,183.40	13,183.40

**GOBIERNO CONSTITUCIONAL DEL ESTADO DE CHIAPAS**  
**COLEGIO DE ESTUDIOS CIENTÍFICOS Y TECNOLÓGICOS DEL ESTADO DE**  
**CHIAPAS**

**SISTEMA CONTABLE 2022**  
**RELACIÓN DE BIENES MUEBLES QUE COMPONEN SU PATRIMONIO**  
**Cuenta Pública al 31 de diciembre de 2022**

Página 226 de 248

Hora: 06:11:12p. m.

Fecha: 14/02/2023

Código	Descripción del Bien	Valor en Libros
1243 1257A611W001018 0320	1 Modelo de Desarrollo de Embarazo de 8 Piezas P. U. \$ 13,183.40	13,183.40
1243 1257A611W001018 0321	1 Modelo de Embrión Aumentado Aproximadamente 25 Veces P. U. \$ 8,788.16	8,788.16
1243 1257A611W001018 0322	1 Modelo de Embrión Aumentado Aproximadamente 25 Veces P. U. \$ 8,788.16	8,788.16
1243 1257A611W001018 0323	1 Modelo de Embrión Aumentado Aproximadamente 25 Veces P. U. \$ 8,788.16	8,788.16
1243 1257A611W001018 0324	1 Modelo de Embrión Aumentado Aproximadamente 25 Veces P. U. \$ 8,788.16	8,788.16
1243 1257A611W001018 0325	1 Modelo de Simulador p/el cuidado del Niño Recien Nacido Masculino/Femenino P. U. \$ 28,120.72	28,120.72
1243 1257A611W001018 0326	1 Modelo de Simulador p/el cuidado del Niño Recien Nacido Masculino/Femenino P. U. \$ 28,120.72	28,120.72
1243 1257A611W001018 0327	1 Modelo de Simulador p/el cuidado del Niño Recien Nacido Masculino/Femenino P. U. \$ 28,120.72	28,120.72
1243 1257A611W001018 0328	1 Modelo de Simulador p/el cuidado del Niño Recien Nacido Masculino/Femenino P. U. \$ 28,120.72	28,120.72
1243 1257A611W001018 0329	1 Modelo Simulador P/el Cuidado del Recien Nacido de 0 a 8 Semanas de Edad P. U. \$ 96,686.00	96,686.00
1243 1257A611W001018 0330	1 Modelo Simulador P/el Cuidado del Recien Nacido de 0 a 8 Semanas de Edad P. U. \$ 96,686.00	96,686.00
1243 1257A611W001018 0331	1 Modelo Simulador P/el Cuidado del Recien Nacido de 0 a 8 Semanas de Edad P. U. \$ 96,686.00	96,686.00
1243 1257A611W001018 0332	1 Modelo Simulador P/el Cuidado del Recien Nacido de 0 a 8 Semanas de Edad P. U. \$ 96,686.00	96,686.00
1243 1257A611W001018 0333	1 Monitor de Signos Vitales, Pantalla de 12 Pulgadas Panorámica PFT a Color P. U. \$ 93,739.60	93,739.60
1243 1257A611W001018 0334	1 Monitor de Signos Vitales, Pantalla de 12 Pulgadas Panorámica PFT a Color P. U. \$ 93,739.60	93,739.60
1243 1257A611W001018 0335	1 Monitor de Signos Vitales, Pantalla de 12 Pulgadas Panorámica PFT a Color P. U. \$ 93,739.60	93,739.60
1243 1257A611W001018 0336	1 Monitor de Signos Vitales, Pantalla de 12 Pulgadas Panorámica PFT a Color P. U. \$ 93,739.60	93,739.60
1243 1257A611W001018 0337	1 Monitor de Signos Vitales, Pantalla de 12 Pulgadas Panorámica PFT a Color P. U. \$ 93,739.60	93,739.60
1243 1257A611W001018 0338	1 Monitor de Signos Vitales, Pantalla de 12 Pulgadas Panorámica PFT a Color P. U. \$ 93,739.60	93,739.60
1243 1257A611W001018 0339	1 Monitor de Signos Vitales, Pantalla de 12 Pulgadas Panorámica PFT a Color P. U. \$ 93,739.60	93,739.60
1243 1257A611W001018 0340	1 Monitor de Signos Vitales, Pantalla de 12 Pulgadas Panorámica PFT a Color P. U. \$ 93,739.60	93,739.60
1243 1257A611W001018 0341	1 Monitor de Signos Vitales, Pantalla de 12 Pulgadas Panorámica PFT a Color P. U. \$ 93,739.60	93,739.60
1243 1257A611W001018 0342	1 Monitor de Signos Vitales, Pantalla de 12 Pulgadas Panorámica PFT a Color P. U. \$ 93,739.60	93,739.60
1243 1257A611W001018 0343	1 Oxímetro de Pulso Adulto P. U. \$ 8,729.00	8,729.00
1243 1257A611W001018 0344	1 Oxímetro de Pulso Adulto P. U. \$ 8,729.00	8,729.00
1243 1257A611W001018 0345	1 Oxímetro de Pulso Adulto P. U. \$ 8,729.00	8,729.00
1243 1257A611W001018 0346	1 Oxímetro de Pulso Adulto P. U. \$ 8,729.00	8,729.00
1243 1257A611W001018 0347	1 Oxímetro de Pulso Adulto P. U. \$ 8,729.00	8,729.00
1243 1257A611W001018 0348	1 Oxímetro de Pulso Adulto P. U. \$ 8,729.00	8,729.00
1243 1257A611W001018 0349	1 Oxímetro de Pulso Adulto P. U. \$ 8,729.00	8,729.00
1243 1257A611W001018 0350	1 Oxímetro de Pulso Adulto P. U. \$ 8,729.00	8,729.00
1243 1257A611W001018 0351	1 Oxímetro de Pulso Adulto P. U. \$ 8,729.00	8,729.00
1243 1257A611W001018 0352	1 Oxímetro de Pulso Adulto P. U. \$ 8,729.00	8,729.00

**GOBIERNO CONSTITUCIONAL DEL ESTADO DE CHIAPAS**  
**COLEGIO DE ESTUDIOS CIENTÍFICOS Y TECNOLÓGICOS DEL ESTADO DE**  
**CHIAPAS**

**SISTEMA CONTABLE 2022**  
**RELACIÓN DE BIENES MUEBLES QUE COMPONEN SU PATRIMONIO**  
**Cuenta Pública al 31 de diciembre de 2022**

Página 227 de 248

Hora: 06:11:12p. m.

Fecha: 14/02/2023

Código	Descripción del Bien	Valor en Libros
1243 1257A611W001018 0353	1 Oxímetro de Pulso Adulto P. U. \$ 8,729.00	8,729.00
1243 1257A611W001018 0354	1 Oxímetro de Pulso Adulto P. U. \$ 8,729.00	8,729.00
1243 1257A611W001018 0355	1 Oxímetro de Pulso Adulto P. U. \$ 8,729.00	8,729.00
1243 1257A611W001018 0356	1 Oxímetro de Pulso Adulto P. U. \$ 8,729.00	8,729.00
1243 1257A611W001018 0357	1 Oxímetro de Pulso Adulto P. U. \$ 8,729.00	8,729.00
1243 1257A611W001018 0358	1 Oxímetro de Pulso Adulto P. U. \$ 8,729.00	8,729.00
1243 1257A611W001018 0359	1 Oxímetro de Pulso Adulto P. U. \$ 8,729.00	8,729.00
1243 1257A611W001018 0360	1 Oxímetro de Pulso Adulto P. U. \$ 8,729.00	8,729.00
1243 1257A611W001018 0361	1 Oxímetro de Pulso Adulto P. U. \$ 8,729.00	8,729.00
1243 1257A611W001018 0362	1 Oxímetro de Pulso Adulto P. U. \$ 8,729.00	8,729.00
1243 1257A611W001018 0363	1 Oxímetro de Pulso Adulto P. U. \$ 8,729.00	8,729.00
1243 1257A611W001018 0364	1 Oxímetro de Pulso Adulto P. U. \$ 8,729.00	8,729.00
1243 1257A611W001018 0365	1 Oxímetro de Pulso Adulto P. U. \$ 8,729.00	8,729.00
1243 1257A611W001018 0366	1 Oxímetro de Pulso Adulto P. U. \$ 8,729.00	8,729.00
1243 1257A611W001018 0367	1 Oxímetro de Pulso Adulto P. U. \$ 8,729.00	8,729.00
1243 1257A611W001018 0368	1 Oxímetro de Pulso Adulto P. U. \$ 8,729.00	8,729.00
1243 1257A611W001018 0369	1 Oxímetro de Pulso Adulto P. U. \$ 8,729.00	8,729.00
1243 1257A611W001018 0370	1 Oxímetro de Pulso Adulto P. U. \$ 8,729.00	8,729.00
1243 1257A611W001018 0371	1 Oxímetro de Pulso Adulto P. U. \$ 8,729.00	8,729.00
1243 1257A611W001018 0372	1 Oxímetro de Pulso Adulto P. U. \$ 8,729.00	8,729.00
1243 1257A611W001018 0373	1 Oxímetro de Pulso Adulto P. U. \$ 8,729.00	8,729.00
1243 1257A611W001018 0374	1 Oxímetro de Pulso Adulto P. U. \$ 8,729.00	8,729.00
1243 1257A611W001018 0375	1 Oxímetro de Pulso Adulto P. U. \$ 8,729.00	8,729.00
1243 1257A611W001018 0376	1 Oxímetro de Pulso Adulto P. U. \$ 8,729.00	8,729.00
1243 1257A611W001018 0377	1 Oxímetro de Pulso Adulto P. U. \$ 8,729.00	8,729.00
1243 1257A611W001018 0378	1 Oxímetro de Pulso Adulto P. U. \$ 8,729.00	8,729.00
1243 1257A611W001018 0379	1 Oxímetro de Pulso Adulto P. U. \$ 8,729.00	8,729.00
1243 1257A611W001018 0380	1 Oxímetro de Pulso Adulto P. U. \$ 8,729.00	8,729.00
1243 1257A611W001018 0381	1 Oxímetro de Pulso Adulto P. U. \$ 8,729.00	8,729.00
1243 1257A611W001018 0382	1 Oxímetro de Pulso Adulto P. U. \$ 8,729.00	8,729.00
1243 1257A611W001018 0383	1 Pasteurizador de 29 Litros con Temporizador y termostato P. U. \$ 30,160.00	30,160.00
1243 1257A611W001018 0384	1 Pasteurizador de 29 Litros con Temporizador y termostato P. U. \$ 30,160.00	30,160.00
1243 1257A611W001018 0385	1 Pasteurizador de 29 Litros con Temporizador y termostato P. U. \$ 30,160.00	30,160.00
1243 1257A611W001018 0386	1 Pasteurizador de 29 Litros con Temporizador y termostato P. U. \$ 30,160.00	30,160.00
1243 1257A611W001018 0387	1 Pasteurizador de 29 Litros con Temporizador y termostato P. U. \$ 30,160.00	30,160.00
1243 1257A611W001018 0388	1 Pasteurizador de 29 Litros con Temporizador y termostato P. U. \$ 30,160.00	30,160.00
1243 1257A611W001018 0389	1 Pasteurizador de 29 Litros con Temporizador y termostato P. U. \$ 30,160.00	30,160.00
1243 1257A611W001018 0390	1 Pasteurizador de 29 Litros con Temporizador y termostato P. U. \$ 30,160.00	30,160.00
1243 1257A611W001018 0391	1 Pasteurizador de 29 Litros con Temporizador y termostato P. U. \$ 30,160.00	30,160.00
1243 1257A611W001018 0392	1 Pasteurizador de 29 Litros con Temporizador y termostato P. U. \$ 30,160.00	30,160.00
1243 1257A611W001018 0393	1 Pasteurizador de 29 Litros con Temporizador y termostato P. U. \$ 30,160.00	30,160.00
1243 1257A611W001018 0394	1 Pasteurizador de 29 Litros con Temporizador y termostato P. U. \$ 30,160.00	30,160.00



**GOBIERNO CONSTITUCIONAL DEL ESTADO DE CHIAPAS**  
**COLEGIO DE ESTUDIOS CIENTÍFICOS Y TECNOLÓGICOS DEL ESTADO DE**  
**CHIAPAS**

**SISTEMA CONTABLE 2022**  
**RELACIÓN DE BIENES MUEBLES QUE COMPONEN SU PATRIMONIO**  
**Cuenta Pública al 31 de diciembre de 2022**

Página 228 de 248

Hora: 06:11:12p. m.

Fecha: 14/02/2023

Código	Descripción del Bien	Valor en Libros
1243 1257A611W001018 0395	1 Pasteurizador de 29 Litros con Temporizador y termostato P. U. \$ 30,160.00	30,160.00
1243 1257A611W001018 0396	1 Pasteurizador de 29 Litros con Temporizador y termostato P. U. \$ 30,160.00	30,160.00
1243 1257A611W001018 0397	1 Refractometro P. U. \$ 44,857.20	44,857.20
1243 1257A611W001018 0398	1 Refractometro P. U. \$ 44,857.20	44,857.20
1243 1257A611W001018 0399	1 Refractometro P. U. \$ 44,857.20	44,857.20
1243 1257A611W001018 0400	1 Refractometro P. U. \$ 44,857.20	44,857.20
1243 1257A611W001018 0401	1 Refractometro P. U. \$ 44,857.20	44,857.20
1243 1257A611W001018 0402	1 Refractometro P. U. \$ 44,857.20	44,857.20
1243 1257A611W001018 0403	1 Refractometro P. U. \$ 44,857.20	44,857.20
1243 1257A611W001018 0404	1 Refractometro P. U. \$ 44,857.20	44,857.20
1243 1257A611W001018 0405	1 Refractometro P. U. \$ 44,857.20	44,857.20
1243 1257A611W001018 0406	1 Refractometro P. U. \$ 44,857.20	44,857.20
1243 1257A611W001018 0407	1 Refractometro P. U. \$ 44,857.20	44,857.20
1243 1257A611W001018 0408	1 Refractometro P. U. \$ 44,857.20	44,857.20
1243 1257A611W001018 0409	1 Refractometro P. U. \$ 44,857.20	44,857.20
1243 1257A611W001018 0410	1 Refractometro P. U. \$ 44,857.20	44,857.20
1243 1257A611W001018 0411	1 Refractometro P. U. \$ 44,857.20	44,857.20
1243 1257A611W001018 0412	1 Refractometro P. U. \$ 44,857.20	44,857.20
1243 1257A611W001018 0413	1 Refractometro P. U. \$ 44,857.20	44,857.20
1243 1257A611W001018 0414	1 Refractometro P. U. \$ 44,857.20	44,857.20
1243 1257A611W001018 0415	1 Refractometro P. U. \$ 44,857.20	44,857.20
1243 1257A611W001018 0416	1 Refractometro P. U. \$ 44,857.20	44,857.20
1243 1257A611W001018 0417	1 Refractometro P. U. \$ 44,857.20	44,857.20
1243 1257A611W001018 0418	1 Refractometro para frutas (Jugos brix Rango: 0.0 a 53.0%) P. U. \$ 37,990.00	37,990.00
1243 1257A611W001018 0419	1 Refractometro para frutas (Jugos brix Rango: 0.0 a 53.0%) P. U. \$ 37,990.00	37,990.00
1243 1257A611W001018 0420	1 Refractometro para vino master, Rango T.A. 0.0 a 25.0% P. U. \$ 41,122.00	41,122.00
1243 1257A611W001018 0421	1 Refractometro para vino master, Rango T.A. 0.0 a 25.0% P. U. \$ 41,122.00	41,122.00
1243 1257A611W001018 0422	1 Silla de Rueda Cromada Elevada de Piernas Y Descansa Pies, Descansa Brazos P. U. \$ 8,787.00	8,787.00
1243 1257A611W001018 0423	1 Silla de Rueda Cromada Elevada de Piernas Y Descansa Pies, Descansa Brazos P. U. \$ 8,787.00	8,787.00
1243 1257A611W001018 0424	1 Silla de Rueda Cromada Elevada de Piernas Y Descansa Pies, Descansa Brazos P. U. \$ 8,787.00	8,787.00
1243 1257A611W001018 0425	1 Silla de Rueda Cromada Elevada de Piernas Y Descansa Pies, Descansa Brazos P. U. \$ 8,787.00	8,787.00
1243 1257A611W001018 0426	1 Silla de Rueda Cromada Elevada de Piernas Y Descansa Pies, Descansa Brazos P. U. \$ 8,787.00	8,787.00
1243 1257A611W001018 0427	1 Silla de Rueda Cromada Elevada de Piernas Y Descansa Pies, Descansa Brazos P. U. \$ 8,787.00	8,787.00
1243 1257A611W001018 0428	1 Tamiz en Acero Inoxidable de 8" de diametro malla 100 P. U. \$ 7,598.00	7,598.00
1243 1257A611W001018 0429	1 Tamiz en Acero Inoxidable de 8" de diametro malla 100 P. U. \$ 7,598.00	7,598.00
1243 1257A611W001018 0430	1 Tamiz en Acero Inoxidable de 8" de diametro malla 100 P. U. \$ 7,598.00	7,598.00
1243 1257A611W001018 0431	1 Tamiz en Acero Inoxidable de 8" de diametro malla 100 P. U. \$ 7,598.00	7,598.00
1243 1257A611W001018 0432	1 Tamiz en Acero Inoxidable de 8" de diametro malla 100 P. U. \$ 7,598.00	7,598.00
1243 1257A611W001018 0433	1 Tamiz en Acero Inoxidable de 8" de diametro malla 100 P. U. \$ 7,598.00	7,598.00



**GOBIERNO CONSTITUCIONAL DEL ESTADO DE CHIAPAS**  
**COLEGIO DE ESTUDIOS CIENTÍFICOS Y TECNOLÓGICOS DEL ESTADO DE**  
**CHIAPAS**

**SISTEMA CONTABLE 2022**  
**RELACIÓN DE BIENES MUEBLES QUE COMPONEN SU PATRIMONIO**  
**Cuenta Pública al 31 de diciembre de 2022**

Página 229 de 248

Hora: 06:11:12p. m.

Fecha: 14/02/2023

Código	Descripción del Bien	Valor en Libros
1243 1257A611W001018 0434	1 Tamiz en Acero Inoxidable de 8" de diametro malla 40 P. U. \$ 6,786.00	6,786.00
1243 1257A611W001018 0435	1 Tamiz en Acero Inoxidable de 8" de diametro malla 40 P. U. \$ 6,786.00	6,786.00
1243 1257A611W001018 0436	1 Tamiz en Acero Inoxidable de 8" de diametro malla 40 P. U. \$ 6,786.00	6,786.00
1243 1257A611W001018 0437	1 Tamiz en Acero Inoxidable de 8" de diametro malla 40 P. U. \$ 6,786.00	6,786.00
1243 1257A611W001018 0438	1 Tamiz en Acero Inoxidable de 8" de diametro malla 40 P. U. \$ 6,786.00	6,786.00
1243 1257A611W001018 0439	1 Tamiz en Acero Inoxidable de 8" de diametro malla 40 P. U. \$ 6,786.00	6,786.00
1243 1257A611W001018 0440	1 Tamiz en Acero Inoxidable de 8" de diametro malla 50 P. U. \$ 6,786.00	6,786.00
1243 1257A611W001018 0441	1 Tamiz en Acero Inoxidable de 8" de diametro malla 50 P. U. \$ 6,786.00	6,786.00
1243 1257A611W001018 0442	1 Tamiz en Acero Inoxidable de 8" de diametro malla 50 P. U. \$ 6,786.00	6,786.00
1243 1257A611W001018 0443	1 Tamiz en Acero Inoxidable de 8" de diametro malla 50 P. U. \$ 6,786.00	6,786.00
1243 1257A611W001018 0444	1 Tamiz en Acero Inoxidable de 8" de diametro malla 50 P. U. \$ 6,786.00	6,786.00
1243 1257A611W001018 0445	1 Tamiz en Acero Inoxidable de 8" de diametro malla 50 P. U. \$ 6,786.00	6,786.00
1243 1257A611W001018 0446	1 Tanque de Oxigeno Portatil de 682 L con Carro de Transporte P. U. \$ 8,497.00	8,497.00
1243 1257A611W001018 0447	1 Tanque de Oxigeno Portatil de 682 L con Carro de Transporte P. U. \$ 8,497.00	8,497.00
1243 1257A611W001018 0448	1 Tanque de Oxigeno Portatil de 682 L con Carro de Transporte P. U. \$ 8,497.00	8,497.00
1243 1257A611W001018 0449	1 Tanque de Oxigeno Portatil de 682 L con Carro de Transporte P. U. \$ 8,497.00	8,497.00
1243 1257A611W001018 0450	1 Tanque de Oxigeno Portatil de 682 L con Carro de Transporte P. U. \$ 8,497.00	8,497.00
1243 1257A611W001018 0451	1 Tanque de Oxigeno Portatil de 682 L con Carro de Transporte P. U. \$ 8,497.00	8,497.00
1243 1257A611W001018 0452	1 Tanque de Oxigeno Portatil de 682 L con Carro de Transporte P. U. \$ 8,497.00	8,497.00
1243 1257A611W001018 0453	1 Tanque de Oxigeno Portatil de 682 L con Carro de Transporte P. U. \$ 8,497.00	8,497.00
1243 1257A611W001018 0454	1 Incubadora con Control Temperatura Digital Construida en Aluminio P. U. \$ 139,200.00	139,200.00
1243 1257A611W001018 0455	1 Incubadora con Control Temperatura Digital Construida en Aluminio P. U. \$ 139,200.00	139,200.00
1243 1257A611W001018 0456	1 Incubadora con Control Temperatura Digital Construida en Aluminio P. U. \$ 139,200.00	139,200.00
1243 1257A611W001018 0457	1 Incubadora con Control Temperatura Digital Construida en Aluminio P. U. \$ 139,200.00	139,200.00
1243 1257A611W001018 0458	1 Descremadora P. U. \$ 54,822.76	54,822.76
1243 1257A611W001018 0459	1 Descremadora P. U. \$ 54,822.76	54,822.76
1243 1257A611W001018 0460	1 Descremadora P. U. \$ 54,822.76	54,822.76
1243 1257A611W001018 0461	1 Descremadora P. U. \$ 54,822.76	54,822.76
1243 1257A611W001018 0462	1 Descremadora P. U. \$ 54,822.76	54,822.76
1243 1257A611W001018 0463	1 Descremadora P. U. \$ 54,822.76	54,822.76
1243 1257A611W001018 0464	1 Descremadora P. U. \$ 54,822.76	54,822.76
1243 1257A611W001018 0465	1 Descremadora P. U. \$ 54,822.76	54,822.76
1243 1257A611W001018 0466	1 Descremadora P. U. \$ 54,822.76	54,822.76
1243 1257A611W001018 0467	1 Descremadora P. U. \$ 54,822.76	54,822.76
1243 1257A611W001018 0468	1 Descremadora P. U. \$ 54,822.76	54,822.76
1243 1257A611W001018 0469	1 Descremadora P. U. \$ 54,822.76	54,822.76

**GOBIERNO CONSTITUCIONAL DEL ESTADO DE CHIAPAS**  
**COLEGIO DE ESTUDIOS CIENTÍFICOS Y TECNOLÓGICOS DEL ESTADO DE**  
**CHIAPAS**

**SISTEMA CONTABLE 2022**  
**RELACIÓN DE BIENES MUEBLES QUE COMPONEN SU PATRIMONIO**  
**Cuenta Pública al 31 de diciembre de 2022**

Página 230 de 248

Hora: 06:11:12p. m.

Fecha: 14/02/2023

Código	Descripción del Bien	Valor en Libros
1243 1257A611W001018 0470	1 Descremadora P. U. \$ 54,822.76	54,822.76
1243 1257A611W001018 0471	1 Descremadora P. U. \$ 54,822.76	54,822.76
1243 1257A611W001018 0472	1 Baño Artesa de 180 cm P. U. \$ 31,088.00	31,088.00
1243 1257A611W001018 0473	1 Baño Artesa de 180 cm P. U. \$ 31,088.00	31,088.00
1243 1257A611W001018 0474	1 Báscula de Diagnóstico P. U. \$ 5,694.44	5,694.44
1243 1257A611W001018 0475	1 Báscula de Diagnóstico P. U. \$ 5,694.44	5,694.44
1243 1257A611W001018 0476	1 Báscula de Diagnóstico P. U. \$ 5,694.44	5,694.44
1243 1257A611W001018 0477	1 Báscula de Diagnóstico P. U. \$ 5,694.44	5,694.44
1243 1257A611W001018 0478	1 Báscula de Diagnóstico P. U. \$ 5,694.44	5,694.44
1243 1257A611W001018 0479	1 Carro Camilla de Traslado Cromado Bastidor P. U. \$ 11,252.00	11,252.00
1243 1257A611W001018 0480	1 Carro Camilla de Traslado Cromado Bastidor P. U. \$ 11,252.00	11,252.00
1243 1257A611W001018 0481	1 Carro Camilla de Traslado Cromado Bastidor P. U. \$ 11,252.00	11,252.00
1243 1257A611W001018 0482	1 Cuna Clínica Pediatría Estructura Tubular P. U. \$ 10,324.00	10,324.00
1243 1257A611W001018 0483	1 Cuna Clínica Pediatría Estructura Tubular P. U. \$ 10,324.00	10,324.00
1243 1257A611W001018 0484	1 Cuna Clínica Pediatría Estructura Tubular P. U. \$ 10,324.00	10,324.00
1243 1257A611W001018 0485	1 Cuna Clínica Pediatría Estructura Tubular P. U. \$ 10,324.00	10,324.00
1243 1257A611W001018 0486	1 Cuna Clínica Pediatría Estructura Tubular P. U. \$ 10,324.00	10,324.00
1243 1257A611W001018 0487	1 Cuna Clínica Pediatría Estructura Tubular P. U. \$ 10,324.00	10,324.00
1243 1257A611W001018 0488	1 Cuna Clínica Pediatría Estructura Tubular P. U. \$ 10,324.00	10,324.00
1243 1257A611W001018 0489	1 Frigobar 4 Mca. Daewood P. U. \$ 7,540.00	7,540.00
1243 1257A611W001018 0490	1 Frigobar 4 Mca. Daewood P. U. \$ 7,540.00	7,540.00
1243 1257A611W001018 0491	1 Frigobar 4 Mca. Daewood P. U. \$ 7,540.00	7,540.00
1243 1257A611W001018 0492	1 Frigobar 4 Mca. Daewood P. U. \$ 7,540.00	7,540.00
1243 1257A611W001018 0493	1 Jabonera de Pedal Terminada en Cromo con Frasco Despachador P. U. \$ 16,454.60	16,454.60
1243 1257A611W001018 0494	1 Jabonera de Pedal Terminada en Cromo con Frasco Despachador P. U. \$ 16,454.60	16,454.60
1243 1257A611W001018 0495	1 Jabonera de Pedal Terminada en Cromo con Frasco Despachador P. U. \$ 16,454.60	16,454.60
1243 1257A611W001018 0496	1 Jabonera de Pedal Terminada en Cromo con Frasco Despachador P. U. \$ 16,454.60	16,454.60
1243 1257A611W001018 0497	1 Porta Agujas de Quijadas Castroviejo P. U. \$7,529.56	7,529.56
1243 1257A611W001018 0498	1 Porta Agujas de Quijadas Castroviejo P. U. \$7,529.56	7,529.56
1243 1257A611W001018 0499	1 Porta Agujas de Quijadas Castroviejo P. U. \$7,529.56	7,529.56
1243 1257A611W001018 0500	1 Porta Agujas de Quijadas Castroviejo P. U. \$7,529.56	7,529.56
1243 1257A611W001018 0501	1 Porta Agujas de Quijadas Castroviejo P. U. \$7,529.56	7,529.56
1243 1257A611W001018 0502	1 Porta Agujas de Quijadas Castroviejo P. U. \$7,529.56	7,529.56
1243 1257A611W001018 0503	1 Porta Agujas de Quijadas Castroviejo P. U. \$7,529.56	7,529.56
1243 1257A611W001018 0504	1 Porta Agujas de Quijadas Castroviejo P. U. \$7,529.56	7,529.56
1243 1257A611W001018 0505	1 Porta Agujas de Quijadas Castroviejo P. U. \$7,529.56	7,529.56
1243 1257A611W001018 0506	1 Porta Agujas de Quijadas Castroviejo P. U. \$7,529.56	7,529.56
1243 1257A611W001018 0507	1 Porta Agujas de Quijadas Castroviejo P. U. \$7,529.56	7,529.56
1243 1257A611W001018 0508	1 Porta Agujas de Quijadas Castroviejo P. U. \$7,529.56	7,529.56
1243 1257A611W001018 0509	1 Porta Agujas de Quijadas Castroviejo P. U. \$7,529.56	7,529.56

**GOBIERNO CONSTITUCIONAL DEL ESTADO DE CHIAPAS**  
**COLEGIO DE ESTUDIOS CIENTÍFICOS Y TECNOLÓGICOS DEL ESTADO DE**  
**CHIAPAS**

**SISTEMA CONTABLE 2022**  
**RELACIÓN DE BIENES MUEBLES QUE COMPONEN SU PATRIMONIO**  
**Cuenta Pública al 31 de diciembre de 2022**

Página 231 de 248

Hora: 06:11:12p. m.

Fecha: 14/02/2023

Código	Descripción del Bien	Valor en Libros
1243 1257A611W001018 0510	1 Porta Agujas de Quijadas Castroviejo P. U. \$7,529.56	7,529.56
1243 1257A611W001018 0511	1 Porta Agujas de Quijadas Castroviejo P. U. \$7,529.56	7,529.56
1243 1257A611W001018 0512	1 Porta Agujas de Quijadas Castroviejo P. U. \$7,529.56	7,529.56
1243 1257A611W001018 0513	1 Silla de Rueda Cromada, desmontables tipo Escritorio P. U. \$ 6,671.16	6,671.16
1243 1257A611W001018 0514	1 Silla de Rueda Cromada, desmontables tipo Escritorio P. U. \$ 6,671.16	6,671.16
1243 1257A611W001018 0515	1 Silla de Rueda Cromada, desmontables tipo Escritorio P. U. \$ 6,671.16	6,671.16
1243 1257A611W001018 0516	1 Silla de Rueda Cromada, desmontables tipo Escritorio P. U. \$ 6,671.16	6,671.16
1243 1257A611W001018 0517	1 Silla de Rueda Cromada, desmontables tipo Escritorio P. U. \$ 6,671.16	6,671.16
1243 1257A611W001018 0518	1 Tanque de Oxígeno Portatil de 682 lt con Carro de Transporte P. U. \$ 6,032.00	6,032.00
1243 1257A611W001018 0519	1 Tanque de Oxígeno Portatil de 682 lt con Carro de Transporte P. U. \$ 6,032.00	6,032.00
1243 1257A611W001018 0520	1 Tanque de Oxígeno Portatil de 682 lt con Carro de Transporte P. U. \$ 6,032.00	6,032.00
1243 1257A611W001018 0521	1 Tanque de Oxígeno Portatil de 682 lt con Carro de Transporte P. U. \$ 6,032.00	6,032.00
1243 2111A111X001009 0002	1 Estuche de Diagnóstico	2,615.10
1243 2111A111X001009 0003	1 Estuche de Diagnóstico	2,615.10
1243 2257A611W001018 0008	1 Autoclave con Control Manual, Capacidad de 24 Litros P. U. \$ 58,000.00	58,000.00
1243 2257A611W001018 0009	1 Autoclave con Control Manual, Capacidad de 24 Litros P. U. \$ 58,000.00	58,000.00
1243 2257A611W001018 0010	1 Autoclave Vertical de 30 x 60 CM P. U. \$ 61,800.16	61,800.16
1243 2257A611W001018 0011	1 Autoclave Vertical de 30 x 60 CM P. U. \$ 61,800.16	61,800.16
1243 2257A611W001018 0012	1 Autoclave Vertical de 30 x 60 CM P. U. \$ 61,800.16	61,800.16
1243 2257A611W001018 0013	1 Autoclave Vertical de 30 x 60 CM P. U. \$ 61,800.16	61,800.16
1243 2257A611W001018 0014	1 Autoclave Vertical de 30 x 60 CM P. U. \$ 61,800.16	61,800.16
1243 2257A611W001018 0015	1 Autoclave Vertical de 30 x 60 CM P. U. \$ 61,800.16	61,800.16
1243 2257A611W001018 0016	1 Autoclave Vertical de 30 x 60 CM P. U. \$ 61,800.16	61,800.16
1243 2257A611W001018 0017	1 Autoclave Vertical de 30 x 60 CM P. U. \$ 61,800.16	61,800.16
1243 2257A611W001018 0018	1 Autoclave Vertical de 30 x 60 CM P. U. \$ 61,800.16	61,800.16
1243 2257A611W001018 0019	1 Autoclave Vertical de 30 x 60 CM P. U. \$ 61,800.16	61,800.16
1243 2257A611W001018 0020	1 Autoclave Vertical de 30 x 60 CM P. U. \$ 61,800.16	61,800.16
1243 2257A611W001018 0021	1 Autoclave Vertical de 30 x 60 CM P. U. \$ 61,800.16	61,800.16
1243 2257A611W001018 0022	1 Autoclave Vertical de 30 x 60 CM P. U. \$ 61,800.16	61,800.16
1243 2257A611W001018 0023	1 Autoclave Vertical de 30 x 60 CM P. U. \$ 61,800.16	61,800.16
1243 2257A611W001018 0024	1 Autoclave Vertical de 30 x 60 CM P. U. \$ 61,800.16	61,800.16
1243 2257A611W001018 0025	1 Autoclave Vertical de 30 x 60 CM P. U. \$ 61,800.16	61,800.16
1243 2257A611W001018 0026	1 Autoclave Vertical de 30 x 60 CM P. U. \$ 61,800.16	61,800.16
1243 2257A611W001018 0027	1 Autoclave Vertical de 30 x 60 CM P. U. \$ 61,800.16	61,800.16
1243 2257A611W001018 0028	1 Autoclave Vertical de 30 x 60 CM P. U. \$ 61,800.16	61,800.16
1243 2257A611W001018 0029	1 Autoclave Vertical de 30 x 60 CM P. U. \$ 61,800.16	61,800.16
1243 2257A611W001018 0030	1 Autoclave Vertical de 30 x 60 CM P. U. \$ 61,800.16	61,800.16
1243 2257A611W001018 0031	1 Separador de Balfour Abdominal adulto P. U. \$ 21,767.40	21,767.40
1243 2257A611W001018 0032	1 Separador de Balfour Abdominal adulto P. U. \$ 21,767.40	21,767.40
1243 2257A611W001018 0033	1 Separador de Balfour Abdominal adulto P. U. \$ 21,767.40	21,767.40
1243 2257A611W001018 0034	1 Separador de Balfour Abdominal adulto P. U. \$ 21,767.40	21,767.40
1243 2257A611W001018 0035	1 Separador Sullivan o Connor Retractor P. U. \$ 8,207.00	8,207.00

**GOBIERNO CONSTITUCIONAL DEL ESTADO DE CHIAPAS**  
**COLEGIO DE ESTUDIOS CIENTÍFICOS Y TECNOLÓGICOS DEL ESTADO DE**  
**CHIAPAS**

**SISTEMA CONTABLE 2022**  
**RELACIÓN DE BIENES MUEBLES QUE COMPONEN SU PATRIMONIO**  
**Cuenta Pública al 31 de diciembre de 2022**

Página 232 de 248

Hora: 06:11:12p. m.

Fecha: 14/02/2023

Código	Descripción del Bien	Valor en Libros
1243 2257A611W001018 0036	1 Separador Sullivan o Connor Retractor P. U. \$ 8,207.00	8,207.00
1243 2257A611W001018 0037	1 Separador Sullivan o Connor Retractor P. U. \$ 8,207.00	8,207.00
1243 2257A611W001018 0038	1 Separador Sullivan o Connor Retractor P. U. \$ 8,207.00	8,207.00
1243 2257A611W001018 0039	1 Bomba de Infusión para Cuidados Intensivos P. U. \$ 46,400.00	46,400.00
1243 2257A611W001018 0040	1 Bomba de Infusión para Cuidados Intensivos P. U. \$ 46,400.00	46,400.00
1243 2257A611W001018 0041	1 Bomba de Infusión para Cuidados Intensivos P. U. \$ 46,400.00	46,400.00
1243 2257A611W001018 0042	1 Bomba de Infusión para Cuidados Intensivos P. U. \$ 46,400.00	46,400.00
1243 2257A611W001018 0043	1 Bomba de Infusión para Cuidados Intensivos P. U. \$ 46,400.00	46,400.00
1243 2257A611W001018 0044	1 Bomba de Infusión para Cuidados Intensivos P. U. \$ 46,400.00	46,400.00
1243 2257A611W001018 0045	1 Bomba de Infusión para Cuidados Intensivos P. U. \$ 46,400.00	46,400.00
1243 2257A611W001018 0046	1 Bomba de Infusión para Cuidados Intensivos P. U. \$ 46,400.00	46,400.00
1243 2257A611W001018 0047	1 Bomba de Vacío 1/2 HP, 6 CFM P. U. \$ 30,960.40	30,960.40
1243 2257A611W001018 0048	1 Bomba de Vacío 1/2 HP, 6 CFM P. U. \$ 30,960.40	30,960.40
1244	Vehículos y Equipo de Transporte	21,274,253.47
1244 1111A111X001003 0001	1 Pickup Doble Cabina tipo STD DH	151,200.00
1244 1111A111X001005 0002	1 Ford Sedan Ikon M-2005	106,400.00
1244 1111A111X001005 0003	Ford Pick-Up Ranger Doble Cabina No de Serie 8AFDT50D056439222 P. U. \$167,300.00	167,300.00
1244 1111A111X001005 0004	Ford Pick-Up Ranger Doble Cabina No de Serie 8AFDT50D756439220 P. U. \$167,300.00	167,300.00
1244 1111A111X001006 0001	1 Dodge Ram 4000 Color Blanco	213,000.00
1244 1111A111X001006 0002	1 Chevrolet Chevy 4 Puertas M-2007	115,490.00
1244 1111A111X001006 0003	1 Ford Ranger 2007	182,400.02
1244 1111A111X001008 0001	1 Nissan Urvan 9 Pasajeros	263,500.00
1244 1111A111X001008 0002	1 Nissan Frontier Pick-up	229,399.99
1244 1111A111X001010 0004	1 Ford Escape Tipo Suv	261,532.00
1244 1111A111X001010 0005	1 Ford F-350 XL	286,070.00
1244 1111A111X001010 0006	1 Ford Transit Tipo Van	419,899.00
1244 1111A111X001010 0007	Ford Pick-Up Ranger Doble Cabina No de Serie 8AFER5AD8A6316943 p. u. \$198,758.00	198,758.00
1244 1111A111X001010 0008	Sedan Dodge Attitude GL No Serie BU534428 P. U. \$145,900.00	145,900.00
1244 1111A111X001010 0009	Sedan Dodge Attitude GL No Serie BU520468 P. U. \$145,900.00	145,900.00
1244 1111A111X001010 0010	Sedan Dodge Attitude GL No Serie BU534437 P. U. \$145,899.99	145,899.99
1244 1111A111X001010 0011	Sedan Dodge Attitude GL No Serie BU521864 P. U. \$145,900.00	145,900.00
1244 1111A111X001010 0012	Sedan Dodge Attitude GL No Serie BU521863 P. U. \$145,900.00	145,900.00
1244 1111A111X001010 0013	Sedan Dodge Attitude GL No Serie BU520339 P. U. \$145,899.99	145,899.99
1244 1111A111X001011 0001	1 Nissan Altima Color Plata Serie No. 1N4BL2AP0BN428525	387,103.48
1244 1111A111X001011 0002	1 Nissan Straille Color Blanco Serie No. JN1AT18T0BW000647	306,300.00
1244 1111A111X001011 0003	1 Ford Explorer Color Blanco Sueco 2011 Serie IFMHK7B8XBGA07892	458,997.00
1244 11174711Z001015 0002	Jeep Grand Cherokee M-2015 serie FC200003 P. U. \$ 609,900.00	609,900.00
1244 11174711Z001020 0002	NISSAN NP300 Doble Cabina, Color Blanco, 4 puertas M-2020 Serie 3N6AD33A6LK842740 Motor QR25360215H P.U. \$312,500.00	312,500.00
1244 11174711Z001020 0003	NISSAN NP300 Doble Cabina, Color Blanco, 4 Puertas M-2020 Serie 3N6AD33A1LK842791 Motor QR25359748H P.U. \$329,300.00	329,300.00

**GOBIERNO CONSTITUCIONAL DEL ESTADO DE CHIAPAS**  
**COLEGIO DE ESTUDIOS CIENTÍFICOS Y TECNOLÓGICOS DEL ESTADO DE**  
**CHIAPAS**

**SISTEMA CONTABLE 2022**  
**RELACIÓN DE BIENES MUEBLES QUE COMPONEN SU PATRIMONIO**  
**Cuenta Pública al 31 de diciembre de 2022**

Página 233 de 248

Hora: 06:11:12p. m.

Fecha: 14/02/2023

Código	Descripción del Bien	Valor en Libros
1244 12159599W001021 0002	1 Autobus Urban Star RE 2020, carrocería AYCO Modelo 2022 P. U. \$8,000,000.00	8,000,000.00
1244 12159599W001021 0015	1 Camioneta Doble cabina Marca Toyota tipo Hilux 4X2 Serie MR0CX3DD5N1327097 MOD 2022	468,500.00
1244 12159599W001021 0016	1 Camioneta Doble cabina Marca Toyota tipo Hilux 4X2 Serie MR0CX3DD7N1419117 MOD 2022	468,500.00
1244 12159599W001021 0017	1 Camioneta Doble cabina Marca Toyota tipo Hilux 4X2 Serie MR0CX3DD3N1327096 MOD 2022	468,500.00
1244 12159599W001021 0018	1 Camioneta Doble cabina Marca Toyota tipo Hilux 4X2 Serie MR0CX3DD9N1419197 MOD 2022	468,500.00
1244 12159599W001021 0019	1 Automóvil Sedan Marca Chevrolet Tipo Aveo Serie LSGHD52H2ND068781 Modelo 2022	236,900.00
1244 12159599W001021 0020	1 Automóvil Sedan Marca Chevrolet Tipo Aveo Serie LSGHD52H0ND051798 Modelo 2022	236,900.00
1244 12159599W001021 0021	1 Automóvil Sedan Marca Chevrolet Tipo Aveo Serie LSGHD52H0ND052115 Modelo 2022	236,900.00
1244 12159599W001021 0022	1 Automóvil Sedan Marca Chevrolet Tipo Aveo Serie LSGHD52H0ND051848 Modelo 2022	236,900.00
1244 12159599W001021 0023	1 Automóvil Sedan Marca Chevrolet Tipo Aveo Serie LSGHD52H1ND052121 Modelo 2022	236,900.00
1244 12159599W001021 0024	1 Camioneta Doble cabina Marca Chevrolet tipo Colorado Serie 1GCGT9EN1N1136606 MOD 2022	891,900.00
1244 1257A611W001016 0006	1 Toyota Hilux 4x2 Pick Up 5 pasajeros M-2016 P. U. \$ 299,424.00	299,424.00
1244 1257A611W001016 0007	1 Toyota Hilux 4x2 Pick Up 5 pasajeros M-2016 P. U. \$ 299,424.00	299,424.00
1244 1257A611W001016 0008	1 Toyota Hilux 4x2 Pick Up 5 pasajeros M-2016 P. U. \$ 299,424.00	299,424.00
1244 1257A611W001016 0009	1 Toyota Hilux 4x2 Pick Up 5 pasajeros M-2016 P. U. \$ 299,424.00	299,424.00
1244 1257A611W001016 0010	1 Toyota Hilux 4x2 Pick Up 5 pasajeros M-2016 P. U. \$ 299,424.00	299,424.00
1244 1257A611W001016 0011	1 Toyota Hilux 4x2 Pick Up 5 pasajeros M-2016 P. U. \$ 299,424.00	299,424.00
1244 1257A611W001016 0014	1 Toyota Hiace 15 Pasajeros M-2015 P. U. \$ 418,080.00	418,080.00
1244 1257A611W001016 0015	1 Toyota Hiace 15 Pasajeros M-2015 P. U. \$ 418,080.00	418,080.00
1244 1257A611W001016 0016	1 Nissan Tsuru GSII EQP TM P. U. \$162,350.00	162,350.00
1244 1257A611W001016 0017	1 Nissan Tsuru GSII EQP TM P. U. \$162,350.00	162,350.00
1244 1257A611W001016 0018	1 Nissan Tsuru GSII EQP TM P. U. \$162,350.00	162,350.00
1244 1257A611W001016 0019	1 Nissan Tsuru GSII EQP TM P. U. \$162,350.00	162,350.00
1246	Maquinaria, Otros Equipos y Herramientas	78,834,525.70
1246 1111A111X001002 0003	1 Podadora Trupper	2,613.26
1246 11174711Z001015 0003	Desbrozadora Curva P. U. \$ 10,622.25	10,622.25
1246 11174711Z001015 0004	1 Desbrozadora Curva P. U. \$ 10,622.26	10,622.26
1246 11174711Z001015 0005	1 Desbrozadora Curva P. U. \$ 10,622.26	10,622.26
1246 11174711Z001015 0006	1 Desbrozadora Curva P. U. \$ 10,622.26	10,622.26
1246 11174711Z001015 0007	1 Desbrozadora Curva P. U. \$ 10,622.26	10,622.26
1246 11174711Z001015 0008	1 Desbrozadora Curva P. U. \$ 10,622.26	10,622.26
1246 11174711Z001015 0009	1 Desbrozadora Curva P. U. \$ 10,622.26	10,622.26
1246 11174711Z001015 0010	1 Desbrozadora Curva P. U. \$ 10,622.26	10,622.26
1246 11174711Z001015 0011	1 Desbrozadora Curva P. U. \$ 10,622.26	10,622.26
1246 11174711Z001015 0012	1 Desbrozadora Curva P. U. \$ 10,622.26	10,622.26
1246 11174711Z001015 0013	1 Desbrozadora Curva P. U. \$ 10,622.26	10,622.26



**GOBIERNO CONSTITUCIONAL DEL ESTADO DE CHIAPAS**  
**COLEGIO DE ESTUDIOS CIENTÍFICOS Y TECNOLÓGICOS DEL ESTADO DE**  
**CHIAPAS**

**SISTEMA CONTABLE 2022**  
**RELACIÓN DE BIENES MUEBLES QUE COMPONEN SU PATRIMONIO**  
**Cuenta Pública al 31 de diciembre de 2022**

Página 234 de 248

Hora: 06:11:12p. m.

Fecha: 14/02/2023

Código	Descripción del Bien	Valor en Libros
1246 11174711Z001015 0014	1 Desbrozadora Curva P. U. \$ 10,622.26	10,622.26
1246 11174711Z001015 0015	1 Desbrozadora Curva P. U. \$ 10,622.26	10,622.26
1246 11174711Z001015 0016	1 Desbrozadora Curva P. U. \$ 10,622.26	10,622.26
1246 11174711Z001015 0017	1 Desbrozadora Curva P. U. \$ 10,622.26	10,622.26
1246 2111A111X001001 0008	1 Batidora 30 Litros de Lámina	9,200.00
1246 2111A111X001001 0009	1 Espiguero de 3 Charolas	2,760.00
1246 2111A111X001008 0002	1 Compresor de Aire Toolcra	5,000.00
1246 2111A111X001008 0003	1 Bomba Siemens	2,800.00
1246 2111A111X001008 0004	1 Bomba Siemens	2,800.00
1246 2111A111X001008 0005	1 Bomba Siemens	2,800.00
1246 2111A111X001012 0001	Bomba de Agua de 1/2 hp P.U. \$ 2,644.80	2,644.80
1246 2111A111X001012 0002	Motobomba Eléctrica Trifásica P. U. \$ 14,662.01	14,662.01
1246 21152851C001021 0006	1 Kit de Prueba de Suelos en Agricultura P. U. \$63,832.25	63,832.25
1246 21152851C001021 0007	1 Kit de Prueba de Suelos en Agricultura P. U. \$63,832.25	63,832.25
1246 21152851C001021 0008	1 Laboratorio Eléctrico P. U. \$486,954.35	486,954.35
1246 21152851C001021 0009	1 Laboratorio Eléctrico P. U. \$486,954.35	486,954.35
1246 21152851C001021 0010	1 Medidor de Compactación de Suelo P. U. \$22,132.80	22,132.80
1246 21152851C001021 0011	1 Medidor de Compactación de Suelo P. U. \$22,132.80	22,132.80
1246 21152851C001021 0012	1 Medidor de Compactación de Suelo P. U. \$22,132.80	22,132.80
1246 21152851C001021 0013	1 Medidor de Compactación de Suelo P. U. \$22,132.80	22,132.80
1246 21152851C001021 0014	1 Medidor de Compactación de Suelo P. U. \$22,132.80	22,132.80
1246 21152851C001021 0015	1 Medidor de Compactación de Suelo P. U. \$22,132.80	22,132.80
1246 21152851C001021 0016	1 Medidor de Compactación de Suelo P. U. \$22,132.80	22,132.80
1246 21152851C001021 0017	1 Medidor de Compactación de Suelo P. U. \$22,132.80	22,132.80
1246 21152851C001021 0018	1 Tabla Corimétrica de Munsell P. U. \$26,772.33	26,772.33
1246 21152851C001021 0019	1 Tabla Corimétrica de Munsell P. U. \$26,772.33	26,772.33
1246 21152851C001021 0020	1 Tabla Corimétrica de Munsell P. U. \$26,772.33	26,772.33
1246 21152851C001021 0021	1 Tabla Corimétrica de Munsell P. U. \$26,772.33	26,772.33
1246 21152851C001021 0022	1 Tabla Corimétrica de Munsell P. U. \$26,772.33	26,772.33
1246 21152851C001021 0023	1 Tabla Corimétrica de Munsell P. U. \$26,772.33	26,772.33
1246 21152851C001021 0024	1 Tabla Corimétrica de Munsell P. U. \$26,772.33	26,772.33
1246 21152851C001021 0025	1 Tabla Corimétrica de Munsell P. U. \$26,772.33	26,772.33
1246 21159599W001020 0003	Juego de Tarrajas P. U. \$ 32579.73	32,579.73
1246 21159599W001020 0005	Gato Hidraulico 6 Toneladas P. U. \$72,189.82	72,189.82
1246 21159599W001020 0006	Gato Hidraulico 3 Toneladas P. U. \$19,890.78	19,890.78
1246 21159599W001020 0007	Taladro Atornillador 12V + Rotomartillo P. U. \$ 14,420.82	14,420.82
1246 21159599W001020 0008	Manguera y Mariposas de 2 vias P. U. \$59,672.34	59,672.34
1246 21159599W001020 0009	Medidor de Compresion de Cilindros P. U. \$6,173.00	6,173.00
1246 21159599W001020 0010	Pistola de impacto Neumatica de 1/2 P. U. \$25,625.39	25,625.39
1246 21159599W001020 0011	Kit de Coneccion rapida para manguera P. U. \$31,410.28	31,410.28
1246 21159599W001020 0012	Pluma de Elevacion Hidraulica P. U. \$41,667.76	41,667.76
1246 21159599W001020 0013	Torquimetro 1/2 digital P. U. \$22,291.40	22,291.40



**GOBIERNO CONSTITUCIONAL DEL ESTADO DE CHIAPAS**  
**COLEGIO DE ESTUDIOS CIENTÍFICOS Y TECNOLÓGICOS DEL ESTADO DE**  
**CHIAPAS**

**SISTEMA CONTABLE 2022**

**RELACIÓN DE BIENES MUEBLES QUE COMPONEN SU PATRIMONIO**  
**Cuenta Pública al 31 de diciembre de 2022**

Página 235 de 248

Hora: 06:11:12p. m.

Fecha: 14/02/2023

Código	Descripción del Bien	Valor en Libros
1246 21159599W001020 0014	Gabinete Movil Metalico 4 gavetas P. U. \$11,831.59	11,831.59
1246 21159599W001020 0015	Rectificadora de Discos P. U. \$440,928.63	440,928.63
1246 21159599W001020 0016	Tornillo de Banco P. U. \$10,116.86	10,116.86
1246 21159599W001020 0017	Pinza de Presión P. U. \$6,265.60	6,265.60
1246 21159599W001020 0018	Multimetro Digital Automotriz P. U. \$11,728.70	11,728.70
1246 21159599W001020 0019	Scanner Lector de Códigos P. U. \$164,613.36	164,613.36
1246 21159599W001020 0020	Esmeril de Mesa P. U. \$10,318.18	10,318.18
1246 21159599W001020 0022	Cama de Mecanico P. U. \$7,476.19	7,476.19
1246 21159599W001020 0023	Hidrolavadora de Presión Accionada a Gasolina P. U. \$65,159.45	65,159.45
1246 21159599W001020 0024	OSCILOSCOPIO DE DOS CANALES. P.U. \$ 12,076.81	12,076.81
1246 21159599W001020 0026	HIDROLAVADORA A PRESION DE USO RUDO CON MOTOR A GASOLINA DE 5HP. P.U. \$ 29,069.60	29,069.60
1246 21159599W001020 0027	QUIPO PORTATIL DE OXIACETILENO, PARA CORTE Y SOLDADURA DE HASTA "2 P.U. \$ 78,880.00	78,880.00
1246 21159599W001020 0028	REACONDICIONADOR PARA CARGA Y DESCARGA DE GAS PARA EL AIRE ACONDICIONADO AUTOMOTRIZ. P.U. \$ 298,120.00	298,120.00
1246 21159599W001020 0030	COMPUTADOR DE ESCRITORIO HP PRODESK 400 G6 SFF, CORE I5-8500,/8GB RAM/1TB DISCO DURO/WINDOWS 10 PRO P.U. \$ 51,736.00	51,736.00
1246 21159599W001020 0031	SISTEMA DE ENTRENAMIENTO EN MOTOR A GASOLINA MODELO CON DINAMOMETRO. P.U. \$ 4,035,640.00	4,035,640.00
1246 21159599W001020 0032	PANEL DE ENTRENAMIENTO DEL SIMULADOR DE CIRCUITOS AUTOMOTRICES. P.U. \$ 978,784.80	978,784.80
1246 21159599W001020 0033	ENTRENADOR DE ELECTRONICA AUTOMOTRIZ DL3155A01DL INCLUYE INSTALCION Y PUESTA EN MARCHA, CAPACITACION EN SITIO. P.U. \$ 692,752.00	692,752.00
1246 21159599W001020 0035	ACCESORIOS PARA OXIACETILENICO (MANGUERAS RL121 DE LATA RESISTENCIA, REGULADOR, CUERPO DE ANTORCHA, BOQUILLAS ENCENDEDOR). P.U. \$ 30,392.00	30,392.00
1246 21159599W001020 0044	EXTRACTOR DE GOLPE PARA BUJE, P.U. \$7,656.00	7,656.00
1246 21159599W001020 0051	1 Juego de Extractores de Poleas P. U. \$13,203.36	13,203.36
1246 21159599W001020 0052	1 Juego de Extractores de Poleas P. U. \$13,203.36	13,203.36
1246 21159599W001020 0053	1 Extractor de Poleas tipo Araña 2-3 patas P. U. \$ 7,887.72	7,887.72
1246 21159599W001020 0054	1 Extractor de Poleas tipo Araña 2-3 patas P. U. \$ 7,887.72	7,887.72
1246 21159599W001020 0055	1 Mesa de Trabajo de Metal P. U. \$39,298.00	39,298.00
1246 21159599W001020 0056	1 Mesa de Trabajo de Metal P. U. \$39,298.00	39,298.00
1246 21159599W001020 0057	1 ESCANER DIAGNOSTICO AUTOMOTRIZ. P.U. \$ 6,656.08	6,656.08
1246 21159599W001020 0058	1 ESCANER DIAGNOSTICO AUTOMOTRIZ. P.U. \$ 6,656.08	6,656.08
1246 21159599W001020 0059	1 OSILOSCOPIO AUTOMOTRIZ DE 4 CANALES EL MAXICOPE MP408 ES UNA POTENTE HERRAMIENTA DE DIAGNOSTICO. P.U. \$ 53,360.00	53,360.00
1246 21159599W001020 0060	1 OSILOSCOPIO AUTOMOTRIZ DE 4 CANALES EL MAXICOPE MP408 ES UNA POTENTE HERRAMIENTA DE DIAGNOSTICO. P.U. \$ 53,360.00	53,360.00
1246 21159599W001020 0061	1 OSILOSCOPIO AUTOMOTRIZ DE 4 CANALES EL MAXICOPE MP408 ES UNA POTENTE HERRAMIENTA DE DIAGNOSTICO. P.U. \$ 53,360.00	53,360.00
1246 21159599W001020 0062	1 EQUIPO DE DIAGNOSTICO AUTOMOTRIZ (SCANNER PARA SISTEMA LIGERO). P.U. \$ 70,760.00	70,760.00
1246 21159599W001020 0063	1 EQUIPO DE DIAGNOSTICO AUTOMOTRIZ (SCANNER PARA SISTEMA LIGERO). P.U. \$ 70,760.00	70,760.00
1246 21159599W001020 0064	1 ANALIZADOR DE 5 GASES C/IMPRESORA, MIDE LAS MEDICIONES DE ESCAPE PARA CO, CO2, O2, HC, NOXY AFR/LAMBDA. P.U. \$ 266,800.00	266,800.00

**GOBIERNO CONSTITUCIONAL DEL ESTADO DE CHIAPAS**  
**COLEGIO DE ESTUDIOS CIENTÍFICOS Y TECNOLÓGICOS DEL ESTADO DE**  
**CHIAPAS**

**SISTEMA CONTABLE 2022**

**RELACIÓN DE BIENES MUEBLES QUE COMPONEN SU PATRIMONIO**

**Cuenta Pública al 31 de diciembre de 2022**

Página 236 de 248

Hora: 06:11:12p. m.

Fecha: 14/02/2023

Código	Descripción del Bien	Valor en Libros
1246 21159599W001020 0065	1 ANALIZADOR DE 5 GASES C/IMPRESORA, MIDE LAS MEDICIONES DE ESCAPE PARA CO, CO2, O2, HC, NOXY AFR/LAMBDA. P.U. \$ 266,800.00	266,800.00
1246 21159599W001020 0066	1 ANALIZADOR DE 5 GASES C/IMPRESORA, MIDE LAS MEDICIONES DE ESCAPE PARA CO, CO2, O2, HC, NOXY AFR/LAMBDA. P.U. \$ 266,800.00	266,800.00
1246 21159599W001020 0067	1 DOBLA TUBO DISEÑADO PARA DOBLAR TUBOS DE ACERO INOXIDABLE. P.U. \$ 9,976.00	9,976.00
1246 21159599W001020 0068	1 DOBLA TUBO DISEÑADO PARA DOBLAR TUBOS DE ACERO INOXIDABLE. P.U. \$ 9,976.00	9,976.00
1246 21159599W001020 0069	1 EXTRATOR DE BALEROS Y TAZAS USO UNIVERSAL EN LOS BALEROS DE LAS RUEDAS. P.U. \$ 8,816.00	8,816.00
1246 21159599W001020 0070	1 EXTRATOR DE BALEROS Y TAZAS USO UNIVERSAL EN LOS BALEROS DE LAS RUEDAS. P.U. \$ 8,816.00	8,816.00
1246 21159599W001020 0071	1 EXTRATOR DE BALEROS Y TAZAS USO UNIVERSAL EN LOS BALEROS DE LAS RUEDAS. P.U. \$ 8,816.00	8,816.00
1246 21159599W001020 0072	1 EXTRACTOR Y SEPARADOR PARA LA ELIMINACION DE LOS BALEROS. P.U. \$ 6,264.00	6,264.00
1246 21159599W001020 0073	1 EXTRACTOR Y SEPARADOR PARA LA ELIMINACION DE LOS BALEROS. P.U. \$ 6,264.00	6,264.00
1246 21159599W001020 0074	1 EXTRACTOR Y SEPARADOR PARA LA ELIMINACION DE LOS BALEROS. P.U. \$ 6,264.00	6,264.00
1246 21159599W001020 0075	1 BOMBA MANUAL P/GRASA 19 KG. P.U. \$ 6,902.00	6,902.00
1246 21159599W001020 0076	1 BOMBA MANUAL P/GRASA 19 KG. P.U. \$ 6,902.00	6,902.00
1246 21159599W001020 0077	1 PISTOLA NEUMATICA DE IMPACTO 1/2 PESO: 1.5 KG-TORQUE: 400 FT-LB, MAX 500FT/LB. P.U. \$ 10,440.00	10,440.00
1246 21159599W001020 0078	1 PISTOLA NEUMATICA DE IMPACTO 1/2 PESO: 1.5 KG-TORQUE: 400 FT-LB, MAX 500FT/LB. P.U. \$ 10,440.00	10,440.00
1246 21159599W001020 0079	1 JUEGO PARA MONTAJE DE ROTULA 21 PIEZAS. P.U. \$ 11,020.00	11,020.00
1246 21159599W001020 0080	1 JUEGO PARA MONTAJE DE ROTULA 21 PIEZAS. P.U. \$ 11,020.00	11,020.00
1246 21159599W001020 0081	1 JUEGO PARA MONTAJE DE ROTULA 21 PIEZAS. P.U. \$ 11,020.00	11,020.00
1246 21159599W001020 0082	1 TORNILLO DE BANCO TRABAJO PESADO APERTURA: 8"- ANCHO DE MORDAZA: 8". P.U. \$13,804.00	13,804.00
1246 21159599W001020 0083	1 TORNILLO DE BANCO TRABAJO PESADO APERTURA: 8"- ANCHO DE MORDAZA: 8". P.U. \$13,804.00	13,804.00
1246 21159599W001020 0084	1 GATO PARA FOSAS TELESCOPICO PARA TRANSMISION CAPACIDAD 500 KG, P.U. \$ 28,304.00	28,304.00
1246 21159599W001020 0085	1 GATO PARA FOSAS TELESCOPICO PARA TRANSMISION CAPACIDAD 500 KG, P.U. \$ 28,304.00	28,304.00
1246 21159599W001020 0086	1 GATO PARA FOSAS TELESCOPICO PARA TRANSMISION CAPACIDAD 500 KG, P.U. \$ 28,304.00	28,304.00
1246 21159599W001020 0087	1 GATO PARA FOSAS TELESCOPICO PARA TRANSMISION CAPACIDAD 500 KG, P.U. \$ 28,304.00	28,304.00
1246 21159599W001020 0088	1 TALADRO DE BANCO 16 VEL 3/4 HP MOTOR 3/4 HP 110V, 60HZ, 1 FASE, P.U. \$19,720.00	19,720.00
1246 21159599W001020 0089	1 TALADRO DE BANCO 16 VEL 3/4 HP MOTOR 3/4 HP 110V, 60HZ, 1 FASE, P.U. \$19,720.00	19,720.00
1246 21159599W001020 0090	1 TALADRO DE BANCO 16 VEL 3/4 HP MOTOR 3/4 HP 110V, 60HZ, 1 FASE, P.U. \$19,720.00	19,720.00
1246 21159599W001020 0091	1 TALADRO DE BANCO 16 VEL 3/4 HP MOTOR 3/4 HP 110V, 60HZ, 1 FASE, P.U. \$19,720.00	19,720.00
1246 21159599W001020 0092	1 TALADRO DE BANCO 16 VEL 3/4 HP MOTOR 3/4 HP 110V, 60HZ, 1 FASE, P.U. \$19,720.00	19,720.00
1246 21159599W001020 0093	1 TALADRO DE BANCO 16 VEL 3/4 HP MOTOR 3/4 HP 110V, 60HZ, 1 FASE, P.U. \$19,720.00	19,720.00

**GOBIERNO CONSTITUCIONAL DEL ESTADO DE CHIAPAS**  
**COLEGIO DE ESTUDIOS CIENTÍFICOS Y TECNOLÓGICOS DEL ESTADO DE**  
**CHIAPAS**

**SISTEMA CONTABLE 2022**

**RELACIÓN DE BIENES MUEBLES QUE COMPONEN SU PATRIMONIO**  
**Cuenta Pública al 31 de diciembre de 2022**

Página 237 de 248

Hora: 06:11:12p. m.

Fecha: 14/02/2023

Código	Descripción del Bien	Valor en Libros
1246 21159599W001020 0094	1 TALADRO DE BANCO 16 VEL 3/4 HP MOTOR 3/4 HP 110V, 60HZ, 1 FASE, P.U. \$19,720.00	19,720.00
1246 21159599W001020 0095	1 TALADRO DE BANCO 16 VEL 3/4 HP MOTOR 3/4 HP 110V, 60HZ, 1 FASE, P.U. \$19,720.00	19,720.00
1246 21159599W001020 0096	1 TALADRO DE BANCO 16 VEL 3/4 HP MOTOR 3/4 HP 110V, 60HZ, 1 FASE, P.U. \$19,720.00	19,720.00
1246 21159599W001020 0097	1 TALADRO DE BANCO 16 VEL 3/4 HP MOTOR 3/4 HP 110V, 60HZ, 1 FASE, P.U. \$19,720.00	19,720.00
1246 21159599W001020 0098	1 MAQUINA TALADRO DE BANCO, P.U. \$6,844.00	6,844.00
1246 21159599W001020 0099	1 MAQUINA TALADRO DE BANCO, P.U. \$6,844.00	6,844.00
1246 21159599W001020 0100	1 MAQUINA TALADRO DE BANCO, P.U. \$6,844.00	6,844.00
1246 21159599W001020 0101	1 BOYA CON MANOMETRO Y ADAPTADOR, BOYA PARA LAVADO DE INYECTORES CON ADAPTADORES Y MANOMETRO PARA MEDIR LA COMPRESION DE BOMBA DE GASOLINA, P.U. \$18,560.00	18,560.00
1246 21159599W001020 0102	1 BOYA CON MANOMETRO Y ADAPTADOR, BOYA PARA LAVADO DE INYECTORES CON ADAPTADORES Y MANOMETRO PARA MEDIR LA COMPRESION DE BOMBA DE GASOLINA, P.U. \$18,560.00	18,560.00
1246 21159599W001020 0103	1 BOYA CON MANOMETRO Y ADAPTADOR, BOYA PARA LAVADO DE INYECTORES CON ADAPTADORES Y MANOMETRO PARA MEDIR LA COMPRESION DE BOMBA DE GASOLINA, P.U. \$18,560.00	18,560.00
1246 21159599W001020 0104	1 BOYA CON MANOMETRO Y ADAPTADOR, BOYA PARA LAVADO DE INYECTORES CON ADAPTADORES Y MANOMETRO PARA MEDIR LA COMPRESION DE BOMBA DE GASOLINA, P.U. \$18,560.00	18,560.00
1246 21159599W001020 0105	1 BOYA CON MANOMETRO Y ADAPTADOR, BOYA PARA LAVADO DE INYECTORES CON ADAPTADORES Y MANOMETRO PARA MEDIR LA COMPRESION DE BOMBA DE GASOLINA, P.U. \$18,560.00	18,560.00
1246 21159599W001020 0106	1 BOYA CON MANOMETRO Y ADAPTADOR, BOYA PARA LAVADO DE INYECTORES CON ADAPTADORES Y MANOMETRO PARA MEDIR LA COMPRESION DE BOMBA DE GASOLINA, P.U. \$18,560.00	18,560.00
1246 21159599W001020 0107	1 BOYA CON MANOMETRO Y ADAPTADOR, BOYA PARA LAVADO DE INYECTORES CON ADAPTADORES Y MANOMETRO PARA MEDIR LA COMPRESION DE BOMBA DE GASOLINA, P.U. \$18,560.00	18,560.00
1246 21159599W001020 0108	1 BOYA CON MANOMETRO Y ADAPTADOR, BOYA PARA LAVADO DE INYECTORES CON ADAPTADORES Y MANOMETRO PARA MEDIR LA COMPRESION DE BOMBA DE GASOLINA, P.U. \$18,560.00	18,560.00
1246 21159599W001020 0109	1 BANCO DE TRABAJO PARA USO PESADO, FABRICADO EN PLACAS 1/8 Y LAMINA CALIBRE 14 PINTURA ELECTROSTATICA HORNEADA, P.U. \$6,960.00	6,960.00
1246 21159599W001020 0110	1 BANCO DE TRABAJO PARA USO PESADO, FABRICADO EN PLACAS 1/8 Y LAMINA CALIBRE 14 PINTURA ELECTROSTATICA HORNEADA, P.U. \$6,960.00	6,960.00
1246 21159599W001020 0111	1 BANCO DE TRABAJO PARA USO PESADO, FABRICADO EN PLACAS 1/8 Y LAMINA CALIBRE 14 PINTURA ELECTROSTATICA HORNEADA, P.U. \$6,960.00	6,960.00
1246 21159599W001020 0112	1 BANCO DE TRABAJO PARA USO PESADO, FABRICADO EN PLACAS 1/8 Y LAMINA CALIBRE 14 PINTURA ELECTROSTATICA HORNEADA, P.U. \$6,960.00	6,960.00
1246 21159599W001020 0113	1 SOPORTE BANCO PARA MOTORES MUERTOS 500KG COMPROBADOR DE CIRCUITOS DE CARGA DE ARRANQUE EJECUTA TODO TIPO DE SERVICIO P.U. \$6,913.60	6,913.60
1246 21159599W001020 0114	1 SOPORTE BANCO PARA MOTORES MUERTOS 500KG COMPROBADOR DE CIRCUITOS DE CARGA DE ARRANQUE EJECUTA TODO TIPO DE SERVICIO P.U. \$6,913.60	6,913.60

**GOBIERNO CONSTITUCIONAL DEL ESTADO DE CHIAPAS**  
**COLEGIO DE ESTUDIOS CIENTÍFICOS Y TECNOLÓGICOS DEL ESTADO DE**  
**CHIAPAS**

**SISTEMA CONTABLE 2022**

**RELACIÓN DE BIENES MUEBLES QUE COMPONEN SU PATRIMONIO**

**Cuenta Pública al 31 de diciembre de 2022**

Página 238 de 248

Hora: 06:11:12p. m.

Fecha: 14/02/2023

<b>Código</b>	<b>Descripción del Bien</b>	<b>Valor en Libros</b>
1246 21159599W001020 0115	1 SOPORTE BANCO PARA MOTORES MUERTOS 500KG COMPROBADOR DE CIRCUITOS DE CARGA DE ARRANQUE EJECUTA TODO TIPO DE SERVICIO P.U. \$6,913.60	6,913.60
1246 21159599W001020 0116	1 SOPORTE BANCO PARA MOTORES MUERTOS 500KG COMPROBADOR DE CIRCUITOS DE CARGA DE ARRANQUE EJECUTA TODO TIPO DE SERVICIO P.U. \$6,913.60	6,913.60
1246 21159599W001020 0117	1 SOPORTE BANCO PARA MOTORES MUERTOS 500KG COMPROBADOR DE CIRCUITOS DE CARGA DE ARRANQUE EJECUTA TODO TIPO DE SERVICIO P.U. \$6,913.60	6,913.60
1246 21159599W001020 0118	1 SOPORTE BANCO PARA MOTORES MUERTOS 500KG COMPROBADOR DE CIRCUITOS DE CARGA DE ARRANQUE EJECUTA TODO TIPO DE SERVICIO P.U. \$6,913.60	6,913.60
1246 21159599W001020 0119	1 SOPORTE BANCO PARA MOTORES MUERTOS 500KG COMPROBADOR DE CIRCUITOS DE CARGA DE ARRANQUE EJECUTA TODO TIPO DE SERVICIO P.U. \$6,913.60	6,913.60
1246 21159599W001020 0120	1 SOPORTE BANCO PARA MOTORES MUERTOS 500KG COMPROBADOR DE CIRCUITOS DE CARGA DE ARRANQUE EJECUTA TODO TIPO DE SERVICIO P.U. \$6,913.60	6,913.60
1246 2157A511X003015 0002	Cortadora de Metal DEWALT 14" P. U. \$ 4,210.00	4,210.00
1246 5111A111X001000 0008	1 Base de Radio Comunicación	9,119.50
1246 5111A111X001000 0012	1 Radio Portátil	3,450.00
1246 5111A111X001005 0003	1 Radio Portátil de 8 Canales	2,661.45
1246 5111A111X001005 0004	1 Radio Portátil de 8 Canales	2,661.45
1246 5111A111X001005 0005	1 Radio Portátil de 8 Canales	2,661.45
1246 5111A111X001013 0009	Firewall Fortigate F200B P. U. \$ 141,191.01	141,191.01
1246 5111A111X001013 0010	Switch Administrable Capa 3 P.U. \$ 263,007.84	263,007.84
1246 5111A111X001013 0011	Torre Arriestrada de 9 mts de altura P.U. \$ 88,701.66	88,701.66
1246 5111A111X001013 0012	Switch Administrable Capa 3 Enterasys P. U. \$ 149,723.61	149,723.61
1246 5111A111X001013 0013	Switch Administrable Capa 3 Enterasys P. U. \$ 164,347.78	164,347.78
1246 5111A111X001013 0014	Switch Administrable Capa 3 Enterasys P. U. \$ 145,545.28	145,545.28
1246 5111A111X001013 0015	Switch Administrable Capa 3 Enterasys P. U. \$ 153,901.95	153,901.95
1246 5111A111X001013 0017	Switch Administrable Capa 3 Enterasys P. U. \$ 168,526.11	168,526.11
1246 5111A111X001013 0018	Switch Administrable Capa 3 Enterasys P. U. \$ 178,971.95	178,971.95
1246 5111A111X001013 0019	Radio de Microondas Modelo EX-4.5R-C P. U. \$ 269,723.63	269,723.63
1246 5111A111X001013 0020	Radio de Microondas Modelo EX-4.5R-C P. U. \$ 288,119.54	288,119.54
1246 5111A111X001013 0021	Radio de Microondas Modelo EX-4.5R-C P. U. \$ 287,125.16	287,125.16
1246 5111A111X001013 0022	Radio de Microondas Modelo EX-4.5R-C P. U. \$ 310,741.52	310,741.52
1246 5111A111X001013 0023	Radio de Microondas Modelo EX-4.5R-C P. U. \$ 281,407.52	281,407.52
1246 5111A111X001013 0024	Radio de Microondas Modelo EX-4.5R-C P. U. \$ 274,695.50	274,695.50
1246 5111A111X001013 0025	Radio de Microondas Modelo EX-4.5R-C P. U. \$ 272,209.57	272,209.57
1246 5111A111X001013 0026	Radio de Microondas Modelo EX-4.5R-C P. U. \$ 294,582.95	294,582.95
1246 5111A111X001013 0027	Radio de Microondas Modelo EX-4.5R-C P. U. \$ 296,074.51	296,074.51
1246 5111A111X001013 0028	Radio de Microondas Modelo EX-4.5R-C P. U. \$ 348,279.10	348,279.10
1246 5111A111X001013 0029	Radio de Microondas Modelo EX-4.5R-C P. U. \$ 293,588.59	293,588.59
1246 5111A111X001013 0030	Radio de Microondas Modelo EX-4.5R-C P. U. \$ 325,657.11	325,657.11
1246 5111A111X001013 0031	Radio de Microondas Modelo EX-4.5R-C P. U. \$ 335,600.84	335,600.84
1246 5111A111X001013 0032	Radio de Microondas Modelo EX-4.5R-C P. U. \$ 336,843.80	336,843.80

**GOBIERNO CONSTITUCIONAL DEL ESTADO DE CHIAPAS**  
**COLEGIO DE ESTUDIOS CIENTÍFICOS Y TECNOLÓGICOS DEL ESTADO DE**  
**CHIAPAS**

**SISTEMA CONTABLE 2022**  
**RELACIÓN DE BIENES MUEBLES QUE COMPONEN SU PATRIMONIO**  
**Cuenta Pública al 31 de diciembre de 2022**

Página 239 de 248

Hora: 06:11:12p. m.

Fecha: 14/02/2023

Código	Descripción del Bien	Valor en Libros
1246 5111A111X001013 0033	Antena Parabólica Modelo SPD6-4.7 P. U. \$ 125,398.87	125,398.87
1246 5111A111X001013 0034	Antena Parabólica Modelo SPD6-4.7 P. U. \$ 137,372.57	137,372.57
1246 5111A111X001013 0035	Antena Parabólica Modelo SPD6-4.7 P. U. \$ 136,198.27	136,198.27
1246 5111A111X001013 0036	Antena Parabólica Modelo SPD6-4.7 P. U. \$ 144,271.61	144,271.61
1246 5111A111X001013 0037	Antena Parabólica Modelo SPD6-4.7 P. U. \$ 141,105.19	141,105.19
1246 5111A111X001013 0038	Antena Parabólica Modelo SPD6-4.7 P. U. \$ 174,447.03	174,447.03
1246 5111A111X001013 0039	Antena Parabólica Modelo SPD6-4.7 P. U. \$ 138,169.42	138,169.42
1246 5111A111X001013 0040	Antena Parabólica Modelo SPD6-4.7 P. U. \$ 156,224.35	156,224.35
1246 5111A111X001013 0041	Antena Parabólica Modelo SPD6-4.7 P. U. \$ 156,643.74	156,643.74
1246 5111A111X001013 0042	Antena Parabólica Modelo SPD6-4.7 P. U. \$ 155,280.71	155,280.71
1246 5111A111X001013 0043	Antena Parabólica Modelo SPD3-4.7 P. U. \$ 83,012.06	83,012.06
1246 5111A111X001013 0044	Antena Parabólica Modelo SPD3-4.7 P. U. \$ 90,950.57	90,950.57
1246 5111A111X001013 0045	Antena Parabólica Modelo SPD2-4.7 P. U. \$ 64,439.15	64,439.15
1246 5111A111X001013 0046	Antena Parabólica Modelo SPD2-4.7 P. U. \$ 61,956.78	61,956.78
1246 5111A111X001013 0047	Sistema de Respaldo de Energía P. U. \$ 140,050.43	140,050.43
1246 5111A111X001013 0048	Sistema de Respaldo de Energía P. U. \$ 153,729.78	153,729.78
1246 5111A111X001013 0049	Sistema de Respaldo de Energía P. U. \$ 136,142.04	136,142.04
1246 5111A111X001013 0050	Sistema de Respaldo de Energía P. U. \$ 143,958.81	143,958.81
1246 5111A111X001013 0052	Sistema de Respaldo de Energía P. U. \$ 157,638.15	157,638.15
1246 5111A111X001013 0053	Sistema de Respaldo de Energía P. U. \$ 167,409.11	167,409.11
1246 5111A111X001013 0054	Switch Administrable Capa 3 Enterasys P. U. \$ 151,812.78	151,812.78
1246 5111A111X001013 0055	Radio de Microondas Modelo EX-4.5R-C P. U. \$ 252,570.70	252,570.70
1246 5111A111X001013 0056	Radio de Microondas Modelo EX-4.5R-C P. U. \$ 283,396.26	283,396.26
1246 5111A111X001013 0057	Antena Parabólica Modelo SPD2-4.7 P. U. \$ 53,365.58	53,365.58
1246 5111A111X001013 0058	Antena Parabólica Modelo SPD2-4.7 P. U. \$ 62,825.10	62,825.10
1246 5111A111X001013 0059	Sistema de Respaldo de Energía P. U. \$ 148,518.59	148,518.59
1246 5111A111X001013 0060	Radio de Microondas Modelo EX-4.5R-C P. U. \$ 298,311.85	298,311.85
1246 5111A111X001013 0061	Radio de Microondas Modelo EX-4.5R-C P. U. \$ 309,249.96	309,249.96
1246 5111A111X001013 0062	Radio de Microondas Modelo EX-4.5R-C P. U. \$ 292,842.80	292,842.80
1246 5111A111X001013 0063	Radio de Microondas Modelo EX-4.5R-C P. U. \$ 304,526.68	304,526.68
1246 5111A111X001013 0064	Radio de Microondas Modelo EX-4.5R-C P. U. \$ 279,418.77	279,418.77
1246 5111A111X001013 0065	Radio de Microondas Modelo EX-4.5R-C P. U. \$ 295,825.93	295,825.93
1246 5111A111X001013 0066	Radio de Microondas Modelo EX-4.5R-C P. U. \$ 268,729.27	268,729.27
1246 5111A111X001013 0067	Radio de Microondas Modelo EX-4.5R-C P. U. \$ 283,396.26	283,396.26
1246 5111A111X001013 0068	Radio de Microondas Modelo EX-4.5R-C P. U. \$ 317,204.93	317,204.93
1246 5111A111X001013 0069	Radio de Microondas Modelo EX-4.5R-C P. U. \$ 344,053.01	344,053.01
1246 5111A111X001013 0070	Radio de Microondas Modelo EX-4.5R-C P. U. \$ 326,651.48	326,651.48
1246 5111A111X001013 0071	Radio de Microondas Modelo EX-4.5R-C P. U. \$ 340,572.71	340,572.71
1246 5111A111X001013 0072	Antena Parabólica Modelo SPD6-4.7 P. U. \$ 146,578.27	146,578.27
1246 5111A111X001013 0073	Antena Parabólica Modelo SPD6-4.7 P. U. \$ 148,171.97	148,171.97
1246 5111A111X001013 0074	Antena Parabólica Modelo SPD6-4.7 P. U. \$ 140,119.60	140,119.60
1246 5111A111X001013 0075	Antena Parabólica Modelo SPD6-4.7 P. U. \$ 145,424.94	145,424.94



**GOBIERNO CONSTITUCIONAL DEL ESTADO DE CHIAPAS**  
**COLEGIO DE ESTUDIOS CIENTÍFICOS Y TECNOLÓGICOS DEL ESTADO DE**  
**CHIAPAS**

**SISTEMA CONTABLE 2022**

**RELACIÓN DE BIENES MUEBLES QUE COMPONEN SU PATRIMONIO**  
**Cuenta Pública al 31 de diciembre de 2022**

Página 240 de 248

Hora: 06:11:12p. m.

Fecha: 14/02/2023

Código	Descripción del Bien	Valor en Libros
1246 5111A111X001013 0076	Antena Parabólica Modelo SPD6-4.7 P. U. \$ 124,266.51	124,266.51
1246 5111A111X001013 0077	Antena Parabólica Modelo SPD6-4.7 P. U. \$ 137,980.70	137,980.70
1246 5111A111X001013 0078	Antena Parabólica Modelo SPD6-4.7 P. U. \$ 125,797.29	125,797.29
1246 5111A111X001013 0079	Antena Parabólica Modelo SPD6-4.7 P. U. \$ 134,625.54	134,625.54
1246 5111A111X001013 0080	Antena Parabólica Modelo SPD6-4.7 P. U. \$ 151,904.59	151,904.59
1246 5111A111X001013 0081	Antena Parabólica Modelo SPD6-4.7 P. U. \$ 160,963.50	160,963.50
1246 5111A111X001013 0082	Antena Parabólica Modelo SPD6-4.7 P. U. \$ 157,398.65	157,398.65
1246 5111A111X001013 0083	Antena Parabólica Modelo SPD6-4.7 P. U. \$ 162,515.26	162,515.26
1246 5111A111X001013 0084	Sistema de Respaldo de Energía P. U. \$ 150,798.48	150,798.48
1246 5111A111X001013 0085	Sistema de Respaldo de Energía P. U. \$ 147,867.20	147,867.20
1246 5111A111X001013 0086	Sistema de Respaldo de Energía P. U. \$ 145,913.00	145,913.00
1246 5111A111X001013 0087	Sistema de Respaldo de Energía P. U. \$ 138,096.24	138,096.24
1246 5111A111X001013 0088	Sistema de Respaldo de Energía P. U. \$ 169,363.31	169,363.31
1246 5111A111X001013 0089	Sistema de Respaldo de Energía P. U. \$ 165,454.93	165,454.93
1246 5111A111X001013 0090	Sistema de Respaldo de Energía P. U. \$ 151,775.58	151,775.58
1246 5111A111X001013 0091	Sistema de Respaldo de Energía P. U. \$ 149,821.39	149,821.39
1246 5111A111X001013 0092	Sistema de Respaldo de Energía P. U. \$ 155,683.96	155,683.96
1246 5111A111X001013 0093	Sistema de Respaldo de Energía P. U. \$ 161,546.54	161,546.54
1246 5111A111X001013 0094	Sistema de Respaldo de Energía P. U. \$ 159,592.35	159,592.35
1246 5111A111X001013 0095	Radio de Microondas Modelo extendair R4005 P. U. \$ 173,584.86	173,584.86
1246 5111A111X001013 0096	Radio de Microondas Modelo extendair R4005 P. U. \$ 175,064.28	175,064.28
1246 5111A111X001013 0097	Radio de Microondas Modelo extendair R4005 P. U. \$ 167,667.20	167,667.20
1246 5111A111X001013 0098	Radio de Microondas Modelo extendair R4005 P. U. \$ 176,708.08	176,708.08
1246 5111A111X001013 0099	Radio de Microondas Modelo extendair RC4005 P. U. \$ 140,398.54	140,398.54
1246 5111A111X001013 0100	Radio de Microondas Modelo extendair RC4005 P. U. \$ 153,186.51	153,186.51
1246 5111A111X001013 0101	Radio de Microondas Modelo extendair RC4005 P. U. \$ 170,685.86	170,685.86
1246 5111A111X001013 0103	Radio de Microondas Modelo extendair RC4005 P. U. \$ 174,724.16	174,724.16
1246 5111A111X001013 0104	Radio de Microondas Modelo extendair RC4005 P. U. \$ 160,859.30	160,859.30
1246 5111A111X001013 0105	Radio de Microondas Modelo extendair RC4005 P. U. \$ 168,666.70	168,666.70
1246 5111A111X001013 0106	Radio de Microondas Modelo extendair RC4005 P. U. \$ 174,320.33	174,320.33
1246 5111A111X001013 0107	Radio de Microondas Modelo extendair RC4005 P. U. \$ 156,282.55	156,282.55
1246 5111A111X001013 0108	Radio de Microondas Modelo extendair RC4005 P. U. \$ 160,186.24	160,186.24
1246 5111A111X001013 0109	Radio de Microondas Modelo extendair RC4005 P. U. \$ 150,225.08	150,225.08
1246 5111A111X001013 0110	Radio de Microondas Modelo extendair RC4005 P. U. \$ 155,474.89	155,474.89
1246 5111A111X001013 0111	Radio de Microondas Modelo extendair RC4005 P. U. \$ 158,032.48	158,032.48
1246 5111A111X001013 0112	Radio de Microondas Modelo extendair RC4005 P. U. \$ 179,704.74	179,704.74
1246 5111A111X001013 0113	Radio de Microondas Modelo extendair RC4005 P. U. \$ 190,877.40	190,877.40
1246 5111A111X001013 0114	Radio de Microondas Modelo extendair RC4005 P. U. \$ 178,493.25	178,493.25
1246 5111A111X001013 0115	Radio de Microondas Modelo extendair RC4005 P. U. \$ 153,859.57	153,859.57
1246 5111A111X001013 0116	Radio de Microondas Modelo extendair RC4005 P. U. \$ 161,532.35	161,532.35
1246 5111A111X001013 0117	Radio de Microondas Modelo extendair RC4005 P. U. \$ 146,186.77	146,186.77
1246 5111A111X001013 0118	Radio de Microondas Modelo extendair RC4005 P. U. \$ 162,205.40	162,205.40



**GOBIERNO CONSTITUCIONAL DEL ESTADO DE CHIAPAS**  
**COLEGIO DE ESTUDIOS CIENTÍFICOS Y TECNOLÓGICOS DEL ESTADO DE**  
**CHIAPAS**

**SISTEMA CONTABLE 2022**

**RELACIÓN DE BIENES MUEBLES QUE COMPONEN SU PATRIMONIO**  
**Cuenta Pública al 31 de diciembre de 2022**

Página 241 de 248

Hora: 06:11:12p. m.

Fecha: 14/02/2023

Código	Descripción del Bien	Valor en Libros
1246 5111A111X001013 0119	Radio de Microondas Modelo extendair RC4005 P. U. \$ 181,993.12	181,993.12
1246 5111A111X001013 0120	Radio de Microondas Modelo extendair RC4005 P. U. \$ 194,377.27	194,377.27
1246 5111A111X001013 0121	Radio de Microondas Modelo extendair RC4005 P. U. \$ 176,743.32	176,743.32
1246 5111A111X001013 0122	Radio de Microondas Modelo extendair RC4005 P. U. \$ 172,301.18	172,301.18
1246 5111A111X001013 0123	Radio de Microondas Modelo extendair RC4005 P. U. \$ 144,436.84	144,436.84
1246 5111A111X001013 0124	Radio de Microondas Modelo extendair RC4005 P. U. \$ 152,782.68	152,782.68
1246 5111A111X001013 0125	Radio de Microondas Modelo extendair RC4005 P. U. \$ 147,936.71	147,936.71
1246 5111A111X001013 0126	Radio de Microondas Modelo extendair RC4005 P. U. \$ 160,186.24	160,186.24
1246 5111A111X001013 0127	Radio de Microondas Modelo extendair RC4005 P. U. \$ 179,166.30	179,166.30
1246 5111A111X001013 0128	Radio de Microondas Modelo extendair RC4005 P. U. \$ 193,704.21	193,704.21
1246 5111A111X001013 0129	Radio de Microondas Modelo extendair RC4005 P. U. \$ 168,397.48	168,397.48
1246 5111A111X001013 0130	Radio de Microondas Modelo extendair RC4005 P. U. \$ 176,608.70	176,608.70
1246 5111A111X001013 0131	Radio de Microondas Modelo extendair RC4005 P. U. \$ 170,416.63	170,416.63
1246 5111A111X001013 0132	Radio de Microondas Modelo extendair RC4005 P. U. \$ 185,089.16	185,089.16
1246 5111A111X001013 0133	Radio de Microondas Modelo extendair RC4005 P. U. \$ 154,532.61	154,532.61
1246 5111A111X001013 0134	Radio de Microondas Modelo extendair RC4005 P. U. \$ 173,647.28	173,647.28
1246 5111A111X001013 0135	Radio de Microondas Modelo extendair RC4005 P. U. \$ 160,051.64	160,051.64
1246 5111A111X001013 0136	Radio de Microondas Modelo extendair RC4005 P. U. \$ 180,512.40	180,512.40
1246 5111A111X001013 0137	Antena Parabólica Modelo SP6-4.7 P. U. \$ 92,671.16	92,671.16
1246 5111A111X001013 0138	Antena Parabólica Modelo SP6-4.7 P. U. \$ 103,525.84	103,525.84
1246 5111A111X001013 0139	Antena Parabólica Modelo SP6-4.7 P. U. \$ 96,544.41	96,544.41
1246 5111A111X001013 0140	Antena Parabólica Modelo SP6-4.7 P. U. \$ 107,112.17	107,112.17
1246 5111A111X001013 0141	Antena Parabólica Modelo SP6-4.7 P. U. \$ 108,658.29	108,658.29
1246 5111A111X001013 0142	Antena Parabólica Modelo SP6-4.7 P. U. \$ 116,356.98	116,356.98
1246 5111A111X001013 0143	Antena Parabólica Modelo SP6-4.7 P. U. \$ 91,029.41	91,029.41
1246 5111A111X001013 0144	Antena Parabólica Modelo SP6-4.7 P. U. \$ 101,174.78	101,174.78
1246 5111A111X001013 0145	Antena Parabólica Modelo SP6-4.7 P. U. \$ 95,508.36	95,508.36
1246 5111A111X001013 0146	Antena Parabólica Modelo SP6-4.7 P. U. \$ 118,588.48	118,588.48
1246 5111A111X001013 0147	Antena Parabólica Modelo SP4-4.7 P. U. \$ 58,064.01	58,064.01
1246 5111A111X001013 0148	Antena Parabólica Modelo SP4-4.7 P. U. \$ 64,245.65	64,245.65
1246 5111A111X001013 0149	Antena Parabólica Modelo SP4-4.7 P. U. \$ 75,864.65	75,864.65
1246 5111A111X001013 0150	Antena Parabólica Modelo SP4-4.7 P. U. \$ 88,703.44	88,703.44
1246 5111A111X001013 0151	Antena Parabólica Modelo SP4-4.7 P. U. \$ 67,078.03	67,078.03
1246 5111A111X001013 0152	Antena Parabólica Modelo SP4-4.7 P. U. \$ 77,301.52	77,301.52
1246 5111A111X001013 0153	Antena Parabólica Modelo SP4-4.7 P. U. \$ 67,853.33	67,853.33
1246 5111A111X001013 0154	Antena Parabólica Modelo SP4-4.7 P. U. \$ 79,441.31	79,441.31
1246 5111A111X001013 0155	Antena Parabólica Modelo SP4-4.7 P. U. \$ 63,687.43	63,687.43
1246 5111A111X001013 0156	Antena Parabólica Modelo SP4-4.7 P. U. \$ 77,311.85	77,311.85
1246 5111A111X001013 0157	Antena Parabólica Modelo SP3-4.7 P. U. \$ 62,239.87	62,239.87
1246 5111A111X001013 0158	Antena Parabólica Modelo SP3-4.7 P. U. \$ 55,918.64	55,918.64
1246 5111A111X001013 0159	Antena Parabólica Modelo SP3-4.7 P. U. \$ 55,935.12	55,935.12
1246 5111A111X001013 0160	Antena Parabólica Modelo SP3-4.7 P. U. \$ 58,555.92	58,555.92

**GOBIERNO CONSTITUCIONAL DEL ESTADO DE CHIAPAS**  
**COLEGIO DE ESTUDIOS CIENTÍFICOS Y TECNOLÓGICOS DEL ESTADO DE**  
**CHIAPAS**

**SISTEMA CONTABLE 2022**  
**RELACIÓN DE BIENES MUEBLES QUE COMPONEN SU PATRIMONIO**  
**Cuenta Pública al 31 de diciembre de 2022**

Página 242 de 248

Hora: 06:11:12p. m.

Fecha: 14/02/2023

Código	Descripción del Bien	Valor en Libros
1246 5111A111X001013 0161	Antena Parabólica Modelo SP3-4.7 P. U. \$ 49,770.46	49,770.46
1246 5111A111X001013 0162	Antena Parabólica Modelo SP3-4.7 P. U. \$ 52,003.91	52,003.91
1246 5111A111X001013 0163	Antena Parabólica Modelo SP3-4.7 P. U. \$ 50,157.82	50,157.82
1246 5111A111X001013 0164	Antena Parabólica Modelo SP3-4.7 P. U. \$ 60,945.95	60,945.95
1246 5111A111X001013 0165	Antena Parabólica Modelo SP3-4.7 P. U. \$ 61,794.82	61,794.82
1246 5111A111X001013 0166	Antena Parabólica Modelo SP3-4.7 P. U. \$ 70,184.69	70,184.69
1246 5111A111X001013 0167	Antena Parabólica Modelo SP2-4.7 P. U. \$ 32,071.60	32,071.60
1246 5111A111X001013 0168	Antena Parabólica Modelo SP2-4.7 P. U. \$ 35,914.10	35,914.10
1246 5111A111X001013 0169	Antena Parabólica Modelo SP2-4.7 P. U. \$ 40,255.24	40,255.24
1246 5111A111X001013 0171	Antena Parabólica Modelo SP2-4.7 P. U. \$ 47,822.89	47,822.89
1246 5111A111X001013 0172	Antena Parabólica Modelo SP2-4.7 P. U. \$ 43,434.82	43,434.82
1246 5111A111X001013 0173	Antena Parabólica Modelo SP2-4.7 P. U. \$ 33,227.28	33,227.28
1246 5111A111X001013 0174	Antena Parabólica Modelo SP2-4.7 P. U. \$ 39,040.89	39,040.89
1246 5111A111X001013 0175	Torre Arriostrada de 15 mts de altura P.U. \$ 95,626.54	95,626.54
1246 5111A111X001013 0176	Torre Arriostrada de 15 mts de altura P.U. \$ 106,932.14	106,932.14
1246 5111A111X001013 0177	Torre Arriostrada de 15 mts de altura P.U. \$ 108,345.33	108,345.33
1246 5111A111X001013 0178	Torre Arriostrada de 15 mts de altura P.U. \$ 99,866.14	99,866.14
1246 5111A111X001013 0179	Torre Arriostrada de 15 mts de altura P.U. \$ 97,039.73	97,039.73
1246 5111A111X001013 0180	Torre Arriostrada de 15 mts de altura P.U. \$ 116,824.54	116,824.54
1246 5111A111X001013 0181	Torre Arriostrada de 15 mts de altura P.U. \$ 94,213.33	94,213.33
1246 5111A111X001013 0182	Torre Arriostrada de 15 mts de altura P.U. \$ 119,727.92	119,727.92
1246 5111A111X001013 0183	Torre Arriostrada de 15 mts de altura P.U. \$ 141,147.13	141,147.13
1246 5111A111X001013 0184	Torre Arriostrada de 15 mts de altura P.U. \$ 114,785.02	114,785.02
1246 5111A111X001013 0185	Torre Arriostrada de 15 mts de altura P.U. \$ 118,080.27	118,080.27
1246 5111A111X001013 0186	Torre Arriostrada de 15 mts de altura P.U. \$ 134,556.60	134,556.60
1246 5111A111X001013 0187	Torre Arriostrada de 15 mts de altura P.U. \$ 123,023.17	123,023.17
1246 5111A111X001013 0188	Torre Arriostrada de 15 mts de altura P.U. \$ 127,966.07	127,966.07
1246 5111A111X001013 0189	Torre Arriostrada de 30 mts de altura P.U. \$ 199,698.27	199,698.27
1246 5111A111X001013 0190	Torre Arriostrada de 30 mts de altura P.U. \$ 197,222.67	197,222.67
1246 5111A111X001013 0191	Torre Arriostrada de 21 mts de altura P.U. \$ 160,461.35	160,461.35
1246 5111A111X001013 0192	Torre Arriostrada de 42 mts de altura P.U. \$ 262,977.13	262,977.13
1246 5111A111X001013 0193	Torre Arriostrada de 42 mts de altura P.U. \$ 259,871.09	259,871.09
1246 5111A111X001013 0194	Torre Arriostrada de 60 mts de altura P.U. \$ 343,775.74	343,775.74
1246 5111A111X001013 0195	Torre Arriostrada de 60 mts de altura P.U. \$ 378,735.99	378,735.99
1246 51174711Z001015 0006	1 GPS Marca Garmin P. U. \$ 3009.43	3,009.43
1246 51174711Z001015 0007	1 GPS Marca Garmin P. U. \$ 3009.43	3,009.43
1246 51174711Z001015 0008	1 GPS Marca Garmin P. U. \$ 3009.43	3,009.43
1246 51174711Z001015 0009	1 GPS Marca Garmin P. U. \$ 3,009.44	3,009.44
1246 51174711Z001015 0010	1 GPS Marca Garmin P. U. \$ 3,009.44	3,009.44
1246 51174711Z001015 0011	1 Estación Total de 5" Marca Sokkia Plomada Optica P. U. \$ 78,568.56	78,568.56
1246 51174711Z001015 0012	1 Estación Total de 5" Marca Sokkia Plomada Optica P. U. \$ 78,568.56	78,568.56
1246 51174711Z001015 0013	1 Estación Total de 5" Marca Sokkia Plomada Optica P. U. \$ 78,568.56	78,568.56

**GOBIERNO CONSTITUCIONAL DEL ESTADO DE CHIAPAS**  
**COLEGIO DE ESTUDIOS CIENTÍFICOS Y TECNOLÓGICOS DEL ESTADO DE**  
**CHIAPAS**

**SISTEMA CONTABLE 2022**  
**RELACIÓN DE BIENES MUEBLES QUE COMPONEN SU PATRIMONIO**  
**Cuenta Pública al 31 de diciembre de 2022**

Página 243 de 248

Hora: 06:11:12p. m.

Fecha: 14/02/2023

Código	Descripción del Bien	Valor en Libros
1246 51174711Z001015 0014	1 Estación Total de 5" Marca Sokkia Plomada Optica P. U. \$ 78,568.57	78,568.57
1246 51174711Z001015 0015	1 Estación Total de 5" Marca Sokkia Plomada Optica P. U. \$ 78,568.57	78,568.57
1246 5157A511X003016 0002	Teléfono Multilinea Análogo Panasonic Modelo KX-T7730 P. U. \$ 4,872.00	4,872.00
1246 5157A511X003016 0004	1 Radio Análogo Portátil Modelo TC508-VHF P. U. \$ 6,728.00	6,728.00
1246 5157A511X003016 0005	1 Radio Análogo Portátil Modelo TC508-VHF P. U. \$ 6,728.00	6,728.00
1246 5157A511X003016 0006	1 Radio Análogo Portátil Modelo TC508-VHF P. U. \$ 6,728.00	6,728.00
1246 5157A511X003016 0007	1 Radio Análogo Portátil Modelo TC508-VHF P. U. \$ 6,728.00	6,728.00
1246 5157A511X003016 0008	1 Radio Análogo Portátil Modelo TC508-VHF P. U. \$ 6,728.00	6,728.00
1246 5157A511X003016 0009	1 Radio Análogo Portátil Modelo TC508-VHF P. U. \$ 6,728.00	6,728.00
1246 5157A511X003016 0010	1 Radio Análogo Portátil Modelo TC508-VHF P. U. \$ 6,728.00	6,728.00
1246 5157A511X003016 0011	1 Radio Análogo Portátil Modelo TC508-VHF P. U. \$ 6,728.00	6,728.00
1246 5157A511X003016 0012	1 Radio Análogo Portátil Modelo TC508-VHF P. U. \$ 6,728.00	6,728.00
1246 5157A511X003016 0013	1 Radio Análogo Portátil Modelo TC508-VHF P. U. \$ 6,728.00	6,728.00
1246 5157A511X003016 0014	1 Radio Análogo Portátil Modelo TC508-VHF P. U. \$ 6,728.00	6,728.00
1246 5157A511X003016 0015	1 Radio Análogo Portátil Modelo TC508-VHF P. U. \$ 6,728.00	6,728.00
1246 5157A511X003016 0016	1 Radio Análogo Portátil Modelo TC508-VHF P. U. \$ 6,728.00	6,728.00
1246 5157A511X003016 0017	1 Radio Análogo Portátil Modelo TC508-VHF P. U. \$ 6,728.00	6,728.00
1246 5157A511X003016 0018	1 Radio Análogo Portátil Modelo TC508-VHF P. U. \$ 6,728.00	6,728.00
1246 5157A511X003016 0019	1 Radio Análogo Portátil Modelo TC508-VHF P. U. \$ 6,728.00	6,728.00
1246 5157A511X003016 0020	1 Radio Análogo Portátil Modelo TC508-VHF P. U. \$ 6,728.00	6,728.00
1246 5157A511X003016 0021	1 Radio Análogo Portátil Modelo TC508-VHF P. U. \$ 6,728.00	6,728.00
1246 5157A511X003016 0022	1 Radio Análogo Portátil Modelo TC508-VHF P. U. \$ 6,728.00	6,728.00
1246 5157A511X003016 0023	1 Radio Análogo Portátil Modelo TC508-VHF P. U. \$ 6,728.00	6,728.00
1246 6117AY11Y001008 0004	Bomba de Vacío con Desplazamiento P. U. \$24,411.05	24,411.05
1246 6117AY11Y001015 0002	Nivel Tipo Inglés P. U. \$ 12,000.00	12,000.00
1246 6117AY11Y001015 0003	Tornillo Banco P. U. \$ 5,000.00	5,000.00
1246 62159599W001020 0002	ACTUADORES,MOTORE DE CA YCD, PASO A PASO, ELECTROVALVULA, PSITONES, NEUMATICOS, SERVOMOTORES, COMPRESOR DE AIRE. P.U. \$ 1,515,888.00	1,515,888.00
1246 62159599W001020 0005	EQUIPO DIDACTICO PARA CONECCIONES DE MOTORES DE CORRIENTE ALTERNA, CORRIENTE DIRECTA, UNIVERSAL, DIFERENTES POTENCIAS Y VOLTAJES. P.U. \$3,728,713.28	3,728,713.28
1246 62159599W001020 0018	1 CALIBRADOR VERNIER DE ACERO TEMPLADO DE 8 PULGADAS P.U. \$ 10,672.00	10,672.00
1246 62159599W001020 0019	1 CALIBRADOR VERNIER DE ACERO TEMPLADO DE 8 PULGADAS P.U. \$ 10,672.00	10,672.00
1246 62159599W001020 0020	1 CALIBRADOR VERNIER DE ACERO TEMPLADO DE 8 PULGADAS P.U. \$ 10,672.00	10,672.00
1246 62159599W001020 0021	1 CALIBRADOR VERNIER DE ACERO TEMPLADO DE 8 PULGADAS P.U. \$ 10,672.00	10,672.00
1246 62159599W001020 0022	1 CALIBRADOR VERNIER DE ACERO TEMPLADO DE 8 PULGADAS P.U. \$ 10,672.00	10,672.00
1246 62159599W001020 0023	1 CALIBRADOR VERNIER DE ACERO TEMPLADO DE 8 PULGADAS P.U. \$ 10,672.00	10,672.00
1246 62159599W001020 0024	1 COMPRESOR CON ACCESORIOS 1 HP P.U. \$6,252.40	6,252.40
1246 62159599W001020 0025	1 COMPRESOR CON ACCESORIOS 1 HP P.U. \$6,252.40	6,252.40

**GOBIERNO CONSTITUCIONAL DEL ESTADO DE CHIAPAS**  
**COLEGIO DE ESTUDIOS CIENTÍFICOS Y TECNOLÓGICOS DEL ESTADO DE**  
**CHIAPAS**

**SISTEMA CONTABLE 2022**  
**RELACIÓN DE BIENES MUEBLES QUE COMPONEN SU PATRIMONIO**  
**Cuenta Pública al 31 de diciembre de 2022**

Página 244 de 248

Hora: 06:11:12p. m.

Fecha: 14/02/2023

Código	Descripción del Bien	Valor en Libros
1246 62159599W001020 0026	1 EQUIPO DIDACTICO PARA CONTROL DE MOTORES INCLUYE MOTOR CD, CA SENSORES, ACTUADORES CONTACTORES, TIMERS, ARRANCADORES REVELADORES, BOTONERA. P.U.\$ 1,387,360.00	1,387,360.00
1246 62159599W001020 0027	1 EQUIPO DIDACTICO PARA CONTROL DE MOTORES INCLUYE MOTOR CD, CA SENSORES, ACTUADORES CONTACTORES, TIMERS, ARRANCADORES REVELADORES, BOTONERA. P.U.\$ 1,387,360.00	1,387,360.00
1246 62159599W001020 0028	1 EQUIPO DIDACTICO PARA CONTROLAR PROTOTIPOS CON PLC. P.U. \$ 331,992.00	331,992.00
1246 62159599W001020 0029	1 EQUIPO DIDACTICO PARA CONTROLAR PROTOTIPOS CON PLC. P.U. \$ 331,992.00	331,992.00
1246 62159599W001020 0030	1 EQUIPO DIDACTICO PARA ENTRENAR CON CIRCUITOS ELECTRONICOS DIGITALES Y ANALOGICOS. P.U. \$ 1,832,220.00	1,832,220.00
1246 62159599W001020 0031	1 EQUIPO DIDACTICO PARA ENTRENAR CON CIRCUITOS ELECTRONICOS DIGITALES Y ANALOGICOS. P.U. \$ 1,832,220.00	1,832,220.00
1246 62159599W001020 0032	1 EQUIPO DIDACTICO PARA PRACTICA DE INSTALACIONES ELECTRICAS Y DE ALUMINICACION. P.U. \$ 2,500,902.00	2,500,902.00
1246 62159599W001020 0033	1 EQUIPO DIDACTICO PARA PRACTICA DE INSTALACIONES ELECTRICAS Y DE ALUMINICACION. P.U. \$ 2,500,902.00	2,500,902.00
1246 62159599W001020 0034	1 ESMERIL DE PEDESTAL 1 H.P. P.U. \$ 12,296.00	12,296.00
1246 62159599W001020 0035	1 ESMERIL DE PEDESTAL 1 H.P. P.U. \$ 12,296.00	12,296.00
1246 62159599W001020 0036	1 ESMERIL DE PEDESTAL 1 H.P. P.U. \$ 12,296.00	12,296.00
1246 62159599W001020 0037	1 ESMERIL DE PEDESTAL 1 H.P. P.U. \$ 12,296.00	12,296.00
1246 62159599W001020 0038	1 GENERADOR 110 VAC 1500 WATTS A GASOLINA. P.U. \$ 26,332.00	26,332.00
1246 62159599W001020 0039	1 GENERADOR 110 VAC 1500 WATTS A GASOLINA. P.U. \$ 26,332.00	26,332.00
1246 62159599W001020 0040	1 GENERADOR 110VAC 5 ATTS A GASOLINA. P.U. \$26,334.32	26,334.32
1246 62159599W001020 0041	1 GENERADOR 110VAC 5 ATTS A GASOLINA. P.U. \$26,334.32	26,334.32
1246 62159599W001020 0042	1 GENERADOR 110VAC 5 ATTS A GASOLINA. P.U. \$26,334.32	26,334.32
1246 62159599W001020 0043	1 GENERADOR 110VAC 5 ATTS A GASOLINA. P.U. \$26,334.32	26,334.32
1246 62159599W001020 0044	1 GENERADOR 110VAC 5 ATTS A GASOLINA. P.U. \$26,334.32	26,334.32
1246 62159599W001020 0045	1 GENERADOR 110VAC 5 ATTS A GASOLINA. P.U. \$26,334.32	26,334.32
1246 62159599W001020 0046	1 MULTIMETRO ANALOGICO. P.U. \$ 25,520.00	25,520.00
1246 62159599W001020 0047	1 MULTIMETRO ANALOGICO. P.U. \$ 25,520.00	25,520.00
1246 62159599W001020 0048	1 MULTIMETRO DIGITAL. P.U. \$ 25,520.00	25,520.00
1246 62159599W001020 0049	1 MULTIMETRO DIGITAL. P.U. \$ 25,520.00	25,520.00
1246 62159599W001020 0050	1 TALADROPEDESTAL, 1 H.P., BROQUERO DE 5/8 DE PULGADA. P.U. \$32,364.00	32,364.00
1246 62159599W001020 0051	1 TALADROPEDESTAL, 1 H.P., BROQUERO DE 5/8 DE PULGADA. P.U. \$32,364.00	32,364.00
1246 62159599W001020 0052	1 WATMETRO TRIFASICO CON BASE. P.U. \$ 57,942.00	57,942.00
1246 62159599W001020 0053	1 WATMETRO TRIFASICO CON BASE. P.U. \$ 57,942.00	57,942.00
1246 62159599W001020 0054	1 WATTMETRO MONOFASICO CON BASE. P.U. \$ 15,080.00	15,080.00
1246 62159599W001020 0055	1 WATTMETRO MONOFASICO CON BASE. P.U. \$ 15,080.00	15,080.00
1246 62159599W001020 0056	1 WATTMETRO MONOFASICO CON BASE. P.U. \$ 15,080.00	15,080.00
1246 62159599W001020 0057	1 WATTMETRO MONOFASICO CON BASE. P.U. \$ 15,080.00	15,080.00
1246 62159599W001021 0003	1 Regulador de Voltaje de 60 KVA, CA Senoidal grado Computadora P. U. \$359,600.00	359,600.00
1246 62159599W001021 0004	1 Regulador de Voltaje de 60 KVA, CA Senoidal grado Computadora P. U. \$359,600.00	359,600.00

**GOBIERNO CONSTITUCIONAL DEL ESTADO DE CHIAPAS**  
**COLEGIO DE ESTUDIOS CIENTÍFICOS Y TECNOLÓGICOS DEL ESTADO DE**  
**CHIAPAS**

**SISTEMA CONTABLE 2022**  
**RELACIÓN DE BIENES MUEBLES QUE COMPONEN SU PATRIMONIO**  
**Cuenta Pública al 31 de diciembre de 2022**

Página 245 de 248

Hora: 06:11:12p. m.

Fecha: 14/02/2023

Código	Descripción del Bien	Valor en Libros
1246 62159599W001021 0005	1 Regulador de Voltaje de 60 KVA, CA Senoidal grado Computadora P. U. \$359,600.00	359,600.00
1246 6257A611W001015 0002	Maquina Soldadora 300 AMPS P. U. \$ 4,032.09	4,000.09
1246 6257A611W001018 0004	1 Equipo de Corte y Soldadura de uso Industrial P. U. \$ 10,364.60	10,364.60
1246 6257A611W001018 0005	1 Equipo de Corte y Soldadura de uso Industrial P. U. \$ 10,364.60	10,364.60
1246 6257A611W001018 0006	1 Flujometro Regulador de Argon /CO2, Capacidad 70 FT3/H P. U. \$ 5,713.00	5,713.00
1246 6257A611W001018 0007	1 Flujometro Regulador de Argon /CO2, Capacidad 70 FT3/H P. U. \$ 5,713.00	5,713.00
1246 6257A611W001018 0008	1 Flujometro Regulador de Argon /CO2, Capacidad 70 FT3/H P. U. \$ 5,713.00	5,713.00
1246 6257A611W001018 0009	1 Flujometro Regulador de Argon /CO2, Capacidad 70 FT3/H P. U. \$ 5,713.00	5,713.00
1246 6257A611W001018 0010	1 Flujometro Regulador de Argon /CO2, Capacidad 70 FT3/H P. U. \$ 5,713.00	5,713.00
1246 6257A611W001018 0011	1 Flujometro Regulador de Argon /CO2, Capacidad 70 FT3/H P. U. \$ 5,713.00	5,713.00
1246 6257A611W001018 0012	1 Flujometro Regulador de Argon /CO2, Capacidad 70 FT3/H P. U. \$ 5,713.00	5,713.00
1246 6257A611W001018 0013	1 Flujometro Regulador de Argon /CO2, Capacidad 70 FT3/H P. U. \$ 5,713.00	5,713.00
1246 6257A611W001018 0014	1 Flujometro Regulador de Argon /CO2, Capacidad 70 FT3/H P. U. \$ 5,713.00	5,713.00
1246 6257A611W001018 0015	1 Flujometro Regulador de Argon /CO2, Capacidad 70 FT3/H P. U. \$ 5,713.00	5,713.00
1246 7157A511X003018 0003	Gato Hidráulico de Patín para 3 Toneladas P. U. \$ 19,430.00	19,430.00
1246 7157A511X003018 0004	Pistola de Impacto Neumática, Cubo o Entrada de 1/2 con 10 Dados P. U. \$ 6,090.00	6,090.00
1246 7157A511X003018 0005	Tornillo de Banco Trabajo Pesado TBH-8 P.U. \$ 8,410.00	8,410.00
1246 7157A511X003018 0006	Scanner CJ4R Injectoclean C/Osciloscopio y Bluetooth P. U. \$ 43,500.00	43,500.00
1246 7157A511X003018 0007	Boya para Lavado de Inyectores C/Manómetro de Presión Estuche de 24 Pzas P. U. \$ 26,390.00	26,390.00
1246 7157A511X003018 0008	Opresor para Resortes de Suspensión 9 Pzas. P. U. \$ 8,120.00	8,120.00
1246 7157A511X003018 0009	Extractores de Rodamientos para Poleas de 15 Pzas. P. U. \$ 12,992.00	12,992.00
1246 7157A511X003018 0010	Pulsador de Inyectores para 4 Inyectores P. U. \$ 6,380.00	6,380.00
1246 7157A511X003018 0011	Guillotinas de Extractor para Valeros de Alternador 15 Pzas. P. U. \$ 47,850.00	47,850.00
1246 7157A511X003018 0012	Para Pistón de Calipers Traseros y Delanteros (1 pza. Delanteros y 1 pza. Traseros) P. U. \$ 8,700.00	8,700.00
1246 7157A511X003018 0013	Sistema de Entrenamiento en Control Industrial de Motores Nivel Básico P. U. \$ 2,484,718.72	2,484,718.72
1246 7157A511X003018 0015	Deshidratador a gas, fabricado en acero inoxidable P. U. \$ 287,352.88	287,352.88
1246 7157A511X003018 0017	Hidrolavadora de Alta Presión, Karcher, 1800PSI. 120 V, 60 Hz. \$12,934.00	12,934.00
1246 7157A511X003018 0021	1 Herramienta Autocle de 1/4, 1/2 y 3/8 P. U. \$ 10,730.00	10,730.00
1246 7157A511X003018 0022	1 Herramienta Autocle de 1/4, 1/2 y 3/8 P. U. \$ 10,730.00	10,730.00
1246 7157A511X003018 0023	1 Deshidratador P.U. \$ 311,492.48	311,492.48
1246 7157A511X003018 0024	1 Deshidratador P.U. \$ 311,492.48	311,492.48
1246 7157A511X003018 0025	1 Deshidratador P.U. \$ 311,492.48	311,492.48
1246 7157A511X003018 0026	1 Deshidratador P.U. \$ 311,492.48	311,492.48
1246 7157A511X003018 0027	1 Deshidratador P.U. \$ 311,492.48	311,492.48
1246 7157A511X003018 0028	1 Deshidratador P.U. \$ 311,492.48	311,492.48
1246 7157A511X003018 0029	1 Deshidratador P.U. \$ 311,492.48	311,492.48
1246 7157A511X003018 0030	1 Deshidratador P.U. \$ 311,492.48	311,492.48
1246 7157A511X003018 0031	1 Deshidratador P.U. \$ 311,492.48	311,492.48
1246 7157A511X003018 0032	1 Deshidratador P.U. \$ 311,492.48	311,492.48
1246 7157A511X003018 0033	1 Deshidratador P.U. \$ 311,492.48	311,492.48



**GOBIERNO CONSTITUCIONAL DEL ESTADO DE CHIAPAS**  
**COLEGIO DE ESTUDIOS CIENTÍFICOS Y TECNOLÓGICOS DEL ESTADO DE**  
**CHIAPAS**

**SISTEMA CONTABLE 2022**  
**RELACIÓN DE BIENES MUEBLES QUE COMPONEN SU PATRIMONIO**  
**Cuenta Pública al 31 de diciembre de 2022**

Página 246 de 248

Hora: 06:11:12p. m.

Fecha: 14/02/2023

Código	Descripción del Bien	Valor en Libros
1246 7157A511X003018 0034	1 Deshidratador P.U. \$ 311,492.48	311,492.48
1246 7157A511X003018 0035	1 Deshidratador P.U. \$ 311,492.48	311,492.48
1246 7157A511X003018 0036	1 Deshidratador P.U. \$ 311,492.48	311,492.48
1246 7157A511X003018 0037	1 Deshidratador P.U. \$ 311,492.48	311,492.48
1246 7157A511X003018 0038	1 Deshidratador P.U. \$ 311,492.48	311,492.48
1246 7157A511X003018 0039	1 Deshidratador P.U. \$ 311,492.48	311,492.48
1246 7157A511X003018 0040	1 Deshidratador P.U. \$ 311,492.48	311,492.48
1246 7157A511X003018 0041	1 Deshidratador P.U. \$ 311,492.48	311,492.48
1246 7157A511X003018 0042	1 Deshidratador P.U. \$ 311,492.48	311,492.48
1246 7157A511X003018 0043	1 Deshidratador P.U. \$ 311,492.48	311,492.48
1246 7157A511X003018 0044	1 Deshidratador P.U. \$ 311,492.48	311,492.48
1246 7157A511X003018 0045	1 Deshidratador P.U. \$ 311,492.48	311,492.48
1246 7157A511X003018 0046	1 Deshidratador P.U. \$ 311,492.48	311,492.48
1246 7157A511X003018 0047	1 Deshidratador P.U. \$ 311,492.48	311,492.48
1246 7157A511X003018 0048	1 Deshidratador P.U. \$ 311,492.48	311,492.48
1246 7157A511X003018 0049	1 Deshidratador P.U. \$ 311,492.48	311,492.48
1246 7157A511X003018 0050	1 Deshidratador P.U. \$ 311,492.48	311,492.48
1246 7157A511X003018 0051	1 Deshidratador P.U. \$ 311,492.48	311,492.48
1246 7157A511X003018 0052	1 Deshidratador P.U. \$ 311,492.48	311,492.48
1246 7157A511X003018 0053	1 Deshidratador P.U. \$ 311,492.48	311,492.48
1246 7157A511X003018 0054	1 Deshidratador P.U. \$ 311,492.48	311,492.48
1246 7157A511X003018 0055	1 Deshidratador P.U. \$ 311,492.48	311,492.48
1246 7157A511X003018 0056	1 Deshidratador P.U. \$ 311,492.48	311,492.48
1246 7157A511X003018 0057	1 Deshidratador P.U. \$ 311,492.48	311,492.48
1246 7157A511X003018 0058	1 Deshidratador P.U. \$ 311,492.48	311,492.48
1246 7157A511X003018 0059	1 Deshidratador P.U. \$ 311,492.48	311,492.48
1246 7157A511X003018 0060	1 Deshidratador P.U. \$ 311,492.48	311,492.48
1246 7157A511X003018 0061	1 Deshidratador P.U. \$ 311,492.48	311,492.48
1246 7157A511X003018 0062	1 Deshidratador P.U. \$ 311,492.48	311,492.48
1246 7157A511X003018 0063	1 Deshidratador P.U. \$ 311,492.48	311,492.48
1246 7157A511X003018 0064	1 Deshidratador P.U. \$ 311,492.48	311,492.48
1246 7157A511X003018 0065	1 Deshidratador P.U. \$ 311,492.48	311,492.48
1246 7157A511X003018 0066	1 Deshidratador P.U. \$ 311,492.48	311,492.48
1246 7157A511X003018 0067	1 Deshidratador P.U. \$ 311,492.48	311,492.48
1246 7157A511X003018 0068	1 Deshidratador P.U. \$ 311,492.48	311,492.48
1246 7157A511X003018 0069	1 Deshidratador P.U. \$ 311,492.48	311,492.48
1246 7157A511X003018 0070	1 Deshidratador P.U. \$ 311,492.48	311,492.48
1246 7157A511X003018 0071	1 Deshidratador P.U. \$ 311,492.48	311,492.48
1246 7157A511X003018 0072	1 Dilatador Hegar Diferentes Tamaños P. U. \$ 8,792.80	8,792.80
1246 7157A511X003018 0073	1 Dilatador Hegar Diferentes Tamaños P. U. \$ 8,792.80	8,792.80
1246 7157A511X003018 0074	1 Dilatador Hegar Diferentes Tamaños P. U. \$ 8,792.80	8,792.80
1246 7157A511X003018 0075	1 Dilatador Hegar Diferentes Tamaños P. U. \$ 8,792.80	8,792.80



**GOBIERNO CONSTITUCIONAL DEL ESTADO DE CHIAPAS**  
**COLEGIO DE ESTUDIOS CIENTÍFICOS Y TECNOLÓGICOS DEL ESTADO DE**  
**CHIAPAS**

**SISTEMA CONTABLE 2022**  
**RELACIÓN DE BIENES MUEBLES QUE COMPONEN SU PATRIMONIO**  
**Cuenta Pública al 31 de diciembre de 2022**

Página 247 de 248

Hora: 06:11:12p. m.

Fecha: 14/02/2023

Código	Descripción del Bien	Valor en Libros
1246 7157A511X003018 0076	1 Dilatador Hegar Diferentes Tamaños P. U. \$ 8,792.80	8,792.80
1246 7157A511X003018 0077	1 Dilatador Hegar Diferentes Tamaños P. U. \$ 8,792.80	8,792.80
1246 7157A511X003018 0078	1 Dilatador Hegar Diferentes Tamaños P. U. \$ 8,792.80	8,792.80
1246 7157A511X003018 0079	1 Dilatador Hegar Diferentes Tamaños P. U. \$ 8,792.80	8,792.80
1246 7157A511X003018 0080	1 Dilatador Hegar Diferentes Tamaños P. U. \$ 8,792.80	8,792.80
1246 7157A511X003018 0081	1 Dilatador Hegar Diferentes Tamaños P. U. \$ 8,792.80	8,792.80
1246 7157A511X003018 0082	1 Dilatador Hegar Diferentes Tamaños P. U. \$ 8,792.80	8,792.80
1246 7157A511X003018 0083	1 Dilatador Hegar Diferentes Tamaños P. U. \$ 8,792.80	8,792.80
1246 7157A511X003018 0084	1 Dilatador Hegar Diferentes Tamaños P. U. \$ 8,792.80	8,792.80
1246 7157A511X003018 0085	1 Dilatador Hegar Diferentes Tamaños P. U. \$ 8,792.80	8,792.80
1246 7157A511X003018 0086	1 Dilatador Hegar Diferentes Tamaños P. U. \$ 8,792.80	8,792.80
1246 7157A511X003018 0087	1 Dilatador Hegar Diferentes Tamaños P. U. \$ 8,792.80	8,792.80
1246 7157A511X003018 0088	1 Dilatador Hegar Diferentes Tamaños P. U. \$ 8,792.80	8,792.80
1246 7157A511X003018 0089	1 Dilatador Hegar Diferentes Tamaños P. U. \$ 8,792.80	8,792.80
1246 7157A511X003018 0090	1 Dilatador Hegar Diferentes Tamaños P. U. \$ 8,792.80	8,792.80
1246 7157A511X003018 0091	1 Dilatador Hegar Diferentes Tamaños P. U. \$ 8,792.80	8,792.80
1246 7157A511X003018 0092	1 Selladora P. U. \$ 12,459.56	12,459.56
1246 7157A511X003018 0093	1 Selladora P. U. \$ 12,459.56	12,459.56
1246 7157A511X003018 0094	1 Selladora P. U. \$ 12,459.56	12,459.56
1246 7157A511X003018 0095	1 Selladora P. U. \$ 12,459.56	12,459.56
1246 7157A511X003018 0096	1 Selladora P. U. \$ 12,459.56	12,459.56
1246 7157A511X003018 0097	1 Selladora P. U. \$ 12,459.56	12,459.56
1246 7157A511X003018 0098	1 Selladora P. U. \$ 12,459.56	12,459.56
1246 7157A511X003018 0099	1 Selladora P. U. \$ 12,459.56	12,459.56
1246 7157A511X003018 0100	1 Selladora P. U. \$ 12,459.56	12,459.56
1246 7157A511X003018 0101	1 Selladora P. U. \$ 12,459.56	12,459.56
1246 7157A511X003018 0102	1 Selladora P. U. \$ 12,459.56	12,459.56
1246 7157A511X003018 0103	1 Selladora P. U. \$ 12,459.56	12,459.56
1246 7157A511X003018 0104	1 Selladora P. U. \$ 12,459.56	12,459.56
1246 7157A511X003018 0105	1 Selladora P. U. \$ 12,459.56	12,459.56
1246 7157A511X003018 0106	1 Selladora P. U. \$ 12,459.56	12,459.56
1246 7157A511X003018 0107	1 Selladora P. U. \$ 12,459.56	12,459.56
1246 7157A511X003018 0108	1 Selladora P. U. \$ 12,459.56	12,459.56
1246 7157A511X003018 0109	1 Selladora P. U. \$ 12,459.56	12,459.56
1246 7157A511X003018 0110	1 Selladora P. U. \$ 12,459.56	12,459.56
1246 7157A511X003018 0111	1 Selladora P. U. \$ 12,459.56	12,459.56
1246 7157A511X003018 0112	1 Selladora P. U. \$ 12,459.56	12,459.56
1246 7157A511X003018 0113	1 Selladora Electrica / Tijera Manual Voltaje: 110 V 60 Hz. P. U. \$ 11,484.00	11,484.00
1246 7157A511X003018 0114	1 Selladora Electrica / Tijera Manual Voltaje: 110 V 60 Hz. P. U. \$ 11,484.00	11,484.00
1246 7157A511X003018 0115	1 Soldadora de Microalambre con manguera de dos metros y tanque de gas de 2Kg. P. U. \$ 29,359.60	29,359.60
1246 7157A511X003018 0116	1 Soldadora de Microalambre con manguera de dos metros y tanque de gas de 2Kg. P. U. \$ 29,359.60	29,359.60

**GOBIERNO CONSTITUCIONAL DEL ESTADO DE CHIAPAS**  
**COLEGIO DE ESTUDIOS CIENTÍFICOS Y TECNOLÓGICOS DEL ESTADO DE**  
**CHIAPAS**

**SISTEMA CONTABLE 2022**  
**RELACIÓN DE BIENES MUEBLES QUE COMPONEN SU PATRIMONIO**  
**Cuenta Pública al 31 de diciembre de 2022**

Página 248 de 248

Hora: 06:11:12p. m.

Fecha: 14/02/2023

<b>Código</b>	<b>Descripción del Bien</b>	<b>Valor en Libros</b>
1246 7157A511X003018 0117	1 Soldadora de Microalambre con manguera de dos metros y tanque de gas de 2Kg. P. U. \$ 29,359.60	29,359.60
1246 7157A511X003018 0118	1 Soldadora de Microalambre con manguera de dos metros y tanque de gas de 2Kg. P. U. \$ 29,359.60	29,359.60
1246 7157A511X003018 0119	1 Soldadora de Microalambre con manguera de dos metros y tanque de gas de 2Kg. P. U. \$ 29,359.60	29,359.60
1247	Colecciones, Obras de Arte y Objetos Valiosos	2,773.80
1247 1111A111X001004 0002	1 Contrabajo Acústico	2,773.80

**GOBIERNO CONSTITUCIONAL DEL ESTADO DE CHIAPAS**  
**COLEGIO DE ESTUDIOS CIENTÍFICOS Y TECNOLÓGICOS DEL ESTADO DE**  
**CHIAPAS**

**SISTEMA CONTABLE 2022**  
**RELACIÓN DE ACTIVOS INTANGIBLES QUE COMPONEN SU PATRIMONIO**  
**Cuenta Pública al 31 de diciembre de 2022**

Página 1 de 1

Hora: 06:11:33p. m.

Fecha: 14/02/2023

Código	Descripción del Bien	Valor en Libros
--------	----------------------	-----------------

1251	Software	216,720.00
1251 11174711Z001015 0002	Software de Control Escolar del Cecytech via WEB P. U. 139,000.00	139,000.00
1251 1157A511X003017 0002	Software Classroom Manager P. U. \$ 77,720.00	77,720.00