GOBIERNO CONSTITUCIONAL DEL ESTADO DE CHIAPAS

CENTRO DE CONCILIACIÓN LABORAL DEL ESTADO DE CHIAPAS

SISTEMA CONTABLE 2022

ESTADO DE SITUACIÓN FINANCIERA

AL 31 DE DICIEMBRE DEL 2022

(Cifras en Pesos)

Fecha: 14/02/2023

Concepto	2022	2021
ACTIVO		
Activo Circulante		
Efectivo y Equivalentes	1,825,956.36	1,444,782.43
Derechos a Recibir Efectivo o Equivalentes	0.00	0.33
Derechos a Recibir Bienes o Servicios	0.00	0.00
Inventarios	0.00	0.00
Almacenes	0.00	0.00
Estimación por Pérdida o Deterioro de Activos Circulantes	0.00	0.00
Otros Activos Circulantes	0.00	0.00
Total de Activos Circulantes	**1,825,956.36**	**1,444,782.76**
Activo No Circulante		
Inversiones Financieras a Largo Plazo	0.00	0.00
Derechos a Recibir Efectivo o Equivalentes a Largo Plazo	0.00	0.00
Bienes Inmuebles, Infraestructura y Construcciones en Proceso	861,623.12	0.00
Bienes Muebles	1,175,696.76	588,610.80
Activos Intangibles	37,000.00	0.00
Depreciación, Deterioro y Amortización Acumulada de Bienes	0.00	0.00
Activos Diferidos	0.00	0.00
Estimación por Pérdida o Deterioro de Activos no Circulantes	0.00	0.00
Otros Activos no Circulantes	0.00	0.00
Total de Activos No Circulantes	**2,074,319.88**	**588,610.80**
Total del Activo	**3,900,276.24**	**2,033,393.56**

Concepto	2022	2021
PASIVO		
Pasivo Circulante		
Cuentas por Pagar a Corto Plazo	326,824.16	1,267,848.65
Documentos por Pagar a Corto Plazo	0.00	0.00
Porción a Corto Plazo de la Deuda Pública a Largo Plazo	0.00	0.00
Títulos y Valores a Corto Plazo	0.00	0.00
Pasivos Diferidos a Corto Plazo	0.00	0.00
Fondos y Bienes de Terceros en Garantía y/o Administración a Corto Plazo	0.00	0.00
Provisiones a Corto Plazo	0.00	0.00
Otros Pasivos a Corto Plazo	0.00	0.00
Total de Pasivos Circulantes	**326,824.16**	**1,267,848.65**
Pasivo No Circulante	0.00	0.00
Cuentas por Pagar a Largo Plazo	0.00	0.00
Documentos por Pagar a Largo Plazo	0.00	0.00
Deuda Pública a Largo Plazo	0.00	0.00
Pasivos Diferidos a Largo Plazo	1,008,071.92	0.00
Fondos y Bienes de Terceros en Garantía y/o Administración a Largo Plazo	0.00	0.00
Provisiones a Largo Plazo	0.00	0.00
Total de Pasivos No Circulantes	**1,008,071.92**	**0.00**
Total del Pasivo	1,334,896.08	1,267,848.65
HACIENDA PÚBLICA / PATRIMONIO		
Hacienda Pública/Patrimonio Contribuido	0.00	0.00
Aportaciones	0.00	0.00
Donaciones de Capital	0.00	0.00
Actualización de la Hacienda Pública/Patrimonio	0.00	0.00
Hacienda Pública/Patrimonio Generado	2,565,380.16	765,544.91
Resultados del Ejercicio (Ahorro/Desahorro)	1,786,786.31	765,544.91
Resultados de Ejercicios Anteriores	778,593.85	0.00
Revalúos	0.00	0.00
Reservas	0.00	0.00
Rectificaciones de Resultados de Ejercicios Anteriores	0.00	0.00
Exceso o Insuficiencia en la Actualización de la Hacienda Pública/Patrimonio	0.00	0.00
Resultado por Posición Monetaria	0.00	0.00
Resultado por Tenencia de Activos no Monetarios	0.00	0.00
Total Hacienda Pública/Patrimonio	**2,565,380.16**	**765,544.91**
Total del Pasivo y Hacienda Pública/Patrimonio	**3,900,276.24**	**2,033,393.56**

GOBIERNO CONSTITUCIONAL DEL ESTADO DE CHIAPAS

CENTRO DE CONCILIACIÓN LABORAL DEL ESTADO DE CHIAPAS

SISTEMA CONTABLE 2022

ESTADO DE ACTIVIDADES

DEL 1o. DE ENERO AL 31 DE DICIEMBRE DE 2022

(Cifras en Pesos)

Fecha: 14/02/2023

Concepto	2022	2021
INGRESOS Y OTROS BENEFICIOS		
Ingresos de la Gestión	**0.00**	**0.00**
Impuestos	0.00	0.00
Cuotas y Aportaciones de Seguridad Social	0.00	0.00
Contribuciones de Mejoras	0.00	0.00
Derechos	0.00	0.00
Productos	0.00	0.00
Aprovechamientos	0.00	0.00
Ingresos por Venta de Bienes y Prestación de Servicios	0.00	0.00
Participaciones, Aportaciones, Convenios, Incentivos Derivados de la Colaboración Fiscal, Fondos Distintos de Aportaciones, Transferencias, Asignaciones, Subsidios y Subvenciones, y Pensiones y Jubilaciones	**14,238,054.79**	**12,605,696.11**
Participaciones, Aportaciones, Convenios, Incentivos Derivados de la Colaboración Fiscal y Fondos Distintos de Aportaciones	0.00	0.00
Transferencias, Asignaciones, Subsidios y Subvenciones, y Pensiones y Jubilaciones	14,238,054.79	12,605,696.11
Otros Ingresos y Beneficios	**12.56**	**0.20**
Ingresos Financieros	0.00	0.00
Incremento por Variación de Inventarios	0.00	0.00
Disminución del Exceso de Estimaciones por Pérdida o Deterioro u Obsolescencia	0.00	0.00
Disminución del Exceso de Provisiones	0.00	0.00
Otros Ingresos y Beneficios Varios	12.56	0.20
Total de Ingresos y Otros Beneficios	**14,238,067.35**	**12,605,696.31**
GASTOS Y OTRAS PÉRDIDAS		
Gastos de Funcionamiento	**11,907,251.83**	**10,969,182.89**
Servicios Personales	9,615,497.65	9,094,926.90
Materiales y Suministros	654,238.23	450,392.31
Servicios Generales	1,637,515.95	1,423,863.68
Transferencias, Asignaciones, Subsidios y Otras Ayudas	**260,061.53**	**245,054.93**
Transferencias Internas y Asignaciones al Sector Público	0.00	0.00
Trasferencias al Resto del Sector Público	0.00	0.00
Subsidios y Subvenciones	260,061.53	245,054.93
Ayudas Sociales	0.00	0.00
Pensiones y Jubilaciones	0.00	0.00
Transferencias a Fideicomisos, Mandatos y Contratos Análogos	0.00	0.00
Transferencias a la Seguridad Social	0.00	0.00
Donativos	0.00	0.00
Transferencias al Exterior	0.00	0.00
Participaciones y Aportaciones	**0.00**	**0.00**
Participaciones	0.00	0.00
Aportaciones	0.00	0.00
Convenios	0.00	0.00
Intereses, Comisiones y Otros Gastos de la Deuda Pública	**0.00**	**0.00**
Intereses de la Deuda Pública	0.00	0.00
Comisiones de la Deuda Pública	0.00	0.00
Gastos de la Deuda Pública	0.00	0.00
Costo por Coberturas	0.00	0.00
Apoyos Financieros	0.00	0.00
Otros Gastos y Pérdidas Extraordinarias	**283,967.68**	**625,913.58**
Estimaciones, Depreciaciones, Deterioros, Obsolescencia y Amortizaciones	0.00	0.00
Provisiones	0.00	0.00
Disminución de Inventarios	0.00	0.00
Aumento por Insuficiencia de Estimaciones por Pérdida o Deterioro y Obsolescencia	0.00	0.00
Aumento por Insuficiencia de Provisiones	0.00	0.00
Otros Gastos	283,967.68	625,913.58
Inversión Pública	**0.00**	**0.00**
Inversión Pública no Capitalizable	0.00	0.00
Total de Gastos y Otras Pérdidas	**12,451,281.04**	**11,840,151.40**
Resultados del Ejercicio (Ahorro/Desahorro)	**1,786,786.31**	**765,544.91**

GOBIERNO CONSTITUCIONAL DEL ESTADO DE CHIAPAS

CENTRO DE CONCILIACIÓN LABORAL DEL ESTADO DE CHIAPAS

SISTEMA CONTABLE 2022
ESTADO DE VARIACIÓN EN LA HACIENDA PÚBLICA
DEL 01 DE ENERO AL 31 DE DICIEMBRE DE 2022
(Cifras en Pesos)

Fecha: 14/02/2023

Concepto	Hacienda Pública / Patrimonio Contribuido	Hacienda Pública / Patrimonio Generado de Ejercicios Anteriores	Hacienda Pública / Patrimonio Generado del Ejercicio	Exceso o Insuficiencia en la Actualización de la Hacienda Pública/Patrimonio	Total
Hacienda Pública / Patrimonio Contribuido Neto de 2021	0.00				0.00
Aportaciones	0.00				0.00
Donaciones de Capital	0.00				0.00
Actualización de la Hacienda Pública/Patrimonio	0.00				0.00
Hacienda Pública / Patrimonio Generado Neto de 2021		0.00	765,544.91		765,544.91
Resultados del Ejercicio (Ahorro/Desahorro)			765,544.91		765,544.91
Resultado de Ejercicios Anteriores		0.00			0.00
Revalúos		0.00			0.00
Reservas		0.00			0.00
Rectificaciones de Resultados de Ejercicios Anteriores		0.00			0.00
Exceso o Insuficiencia en la Actualización de la Hacienda Pública / Patrimonio Neto de 2021				0.00	0.00
Resultado por Posición Monetaria				0.00	0.00
Resultado por Tenencia de Activos no Monetarios				0.00	0.00
Hacienda Pública / Patrimonio Neto Final de 2021	**0.00**	**0.00**	**765,544.91**	**0.00**	**765,544.91**
Cambios en la Hacienda Pública /Patrimonio Contribuido Neto de 2022	0.00				0.00
Aportaciones	0.00				0.00
Donaciones de Capital	0.00				0.00
Actualización de la Hacienda Pública/Patrimonio	0.00				0.00
Variaciones de la Hacienda Pública / Patrimonio Generado Neto de 2022		778,593.85	1,021,241.40		1,799,835.25
Resultados del Ejercicio (Ahorro/Desahorro)			1,786,786.31		1,786,786.31
Resultados de Ejercicios Anteriores		778,593.85	(765,544.91)		13,048.94
Revalúos			0.00		0.00
Reservas			0.00		0.00
Rectificaciones de Resultados de Ejercicios Anteriores			0.00		0.00
Cambios en el Exceso o Insuficiencia en la Actualización de la Hacienda Pública / Patrimonio Neto de 2022				0.00	0.00
Resultado por Posición Monetaria				0.00	0.00
Resultado por Tenencia de Activos no Monetarios				0.00	0.00
Hacienda Pública / Patrimonio Neto Final de 2022	0.00	778,593.85	1,786,786.31	0.00	2,565,380.16

GOBIERNO CONSTITUCIONAL DEL ESTADO DE CHIAPAS

CENTRO DE CONCILIACIÓN LABORAL DEL ESTADO DE CHIAPAS

SISTEMA CONTABLE 2022

ESTADO DE CAMBIOS EN LA SITUACIÓN FINANCIERA

DEL 1o. DE ENERO AL 31 DE DICIEMBRE DE 2022

(Cifras en Pesos)

Fecha: 14/02/2023

Concepto	Origen	Aplicación
ACTIVO	**0.33**	**1,866,883.01**
Activo Circulante	**0.33**	**381,173.93**
Efectivo y Equivalentes	0.00	381,173.93
Derechos a Recibir Efectivo o Equivalentes	0.33	0.00
Derechos a Recibir Bienes o Servicios	0.00	0.00
Inventarios	0.00	0.00
Almacenes	0.00	0.00
Estimación por Pérdida o Deterioro de Activos Circulantes	0.00	0.00
Otros Activos Circulantes	0.00	0.00
Activo No Circulante	**0.00**	**1,485,709.08**
Inversiones Financieras a Largo Plazo	0.00	0.00
Derechos a Recibir Efectivo o Equivalentes a Largo Plazo	0.00	0.00
Bienes Inmuebles, Infraestructura y Construcciones en Proceso	0.00	861,623.12
Bienes Muebles	0.00	587,085.96
Activos Intangibles	0.00	37,000.00
Depreciación, Deterioro y Amortización Acumulada de Bienes	0.00	0.00
Activos Diferidos	0.00	0.00
Estimación por Pérdida o Deterioro de Activos no Circulantes	0.00	0.00
Otros Activos no Circulantes	0.00	0.00
PASIVO	**1,008,071.92**	**941,024.49**
Pasivo Circulante	**0.00**	**941,024.49**
Cuentas por Pagar a Corto Plazo	0.00	941,024.49
Documentos por Pagar a Corto Plazo	0.00	0.00
Porción a Corto Plazo de la Deuda Pública a Largo Plazo	0.00	0.00
Títulos y Valores a Corto Plazo	0.00	0.00
Pasivos Diferidos a Corto Plazo	0.00	0.00
Fondos y Bienes de Terceros en Garantía y/o Administración a Corto Plazo	0.00	0.00
Provisiones a Corto Plazo	0.00	0.00
Otros Pasivos a Corto Plazo	0.00	0.00
Pasivo No Circulante	**1,008,071.92**	**0.00**
Cuentas a Pagar a Largo Plazo	0.00	0.00
Documentos por Pagar a Largo Plazo	0.00	0.00
Deuda Pública a Largo Plazo	0.00	0.00
Pasivos Diferidos a Largo Plazo	1,008,071.92	0.00
Fondos y Bienes de Terceros en Garantía y/o Administración a Largo Plazo	0.00	0.00
Provisiones a Largo Plazo	0.00	0.00
HACIENDA PÚBLICA/PATRIMONIO	**1,799,835.25**	**0.00**
Hacienda Pública/Patrimonio Contribuido	**0.00**	**0.00**
Aportaciones	0.00	0.00
Donaciones de Capital	0.00	0.00
Actualización de la Hacienda Pública/Patrimonio	0.00	0.00
Hacienda Pública/Patrimonio Generado	**1,799,835.25**	**0.00**
Resultados del Ejercicio (Ahorro/Desahorro)	1,021,241.40	0.00
Resultados de Ejercicios Anteriores	778,593.85	0.00
Revalúos	0.00	0.00
Reservas	0.00	0.00
Rectificaciones de Resultados de Ejercicios Anteriores	0.00	0.00
Exceso o Insuficiencia en la Actualización de la Hacienda Pública/Patrimonio	**0.00**	**0.00**
Resultado por Posición Monetaria	0.00	0.00
Resultado por Tenencia de Activos no Monetarios	0.00	0.00

GOBIERNO CONSTITUCIONAL DEL ESTADO DE CHIAPAS

CENTRO DE CONCILIACIÓN LABORAL DEL ESTADO DE CHIAPAS

SISTEMA CONTABLE 2022
ESTADO DE FLUJOS DE EFECTIVO
DEL 01 DE ENERO AL 31 DE DICIEMBRE DE 2022
(Cifras en Pesos)

Fecha: 14/02/2023

Concepto	2022	2021
Flujos de Efectivo de las Actividades de Operación		
Origen	**14,238,067.35**	**12,605,696.31**
Impuestos	0.00	0.00
Cuotas y Aportaciones de Seguridad Social	0.00	0.00
Contribuciones de Mejoras	0.00	0.00
Derechos	0.00	0.00
Productos	0.00	0.00
Aprovechamientos	0.00	0.00
Ingresos por Venta de Bienes y Prestación de Servicios	0.00	0.00
Participaciones, Aportaciones, Convenios, Incentivos Derivados de la Colaboración Fiscal y Fondos Distintos de Aportaciones	0.00	0.00
Transferencias, Asignaciones, Subsidios y Subvenciones, y Pensiones y Jubilaciones	0.00	0.00
Otros Orígenes de Operación	14,238,067.35	12,605,696.31
Aplicación	**12,451,281.04**	**11,840,151.40**
Servicios Personales	9,615,497.65	9,094,926.90
Materiales y Suministros	654,238.23	450,392.31
Servicios Generales	1,637,515.95	1,423,863.68
Transferencias Internas y Asignaciones al Sector Público	0.00	0.00
Trasferencias al Resto del Sector Público	0.00	0.00
Subsidios y Subvenciones	260,061.53	245,054.93
Ayudas Sociales	0.00	0.00
Pensiones y Jubilaciones	0.00	0.00
Transferencias a Fideicomisos, Mandatos y Contratos Análogos	0.00	0.00
Transferencias a la Seguridad Social	0.00	0.00
Donativos	0.00	0.00
Transferencias al Exterior	0.00	0.00
Participaciones	0.00	0.00
Aportaciones	0.00	0.00
Convenios	0.00	0.00
Otras Aplicaciones de Operación	283,967.68	625,913.58
Flujos Netos de Efectivo de las Actividades de Operación	**1,786,786.31**	**765,544.91**
Flujos de Efectivo de las Actividades de Inversión		
Origen	**778,594.18**	**0.00**
Bienes Inmuebles, Infraestructura y Construcciones en Proceso	0.00	0.00
Bienes Muebles	0.00	0.00
Otros Orígenes de Inversión	778,594.18	0.00
Aplicación	**2,251,253.99**	**625,829.79**
Bienes Inmuebles, Infraestructura y Construcciones en Proceso	861,623.12	0.00
Bienes Muebles	587,085.96	588,610.80
Otras Aplicaciones de Inversión	802,544.91	37,218.99
Flujos Netos de Efectivo de las Actividades de Inversión	**(1,472,659.81)**	**(625,829.79)**
Flujos de Efectivo de las Actividades de Financiamiento		
Origen	**1,222,667.63**	**167,294.05**
Endeudamiento Neto	0.00	0.00
Interno	0.00	0.00
Externo	0.00	0.00
Otros Orígenes de Financiamiento	1,222,667.63	167,294.05
Aplicación	**1,155,620.20**	**1,101,804.06**
Servicios de la Deuda	0.00	0.00
Interno	0.00	0.00
Externo	0.00	0.00
Otras Aplicaciones de Financiamiento	1,155,620.20	1,101,804.06
Flujos Netos de Efectivo por Actividades de Financiamiento	**67,047.43**	**(934,510.01)**
Incremento/Disminución Neta en el Efectivo y Equivalentes al Efectivo	**381,173.93**	**(794,794.89)**
Efectivo y Equivalentes al Efectivo al Inicio del Ejercicio	1,444,782.43	2,239,577.32
Efectivo y Equivalentes al Efectivo al Final del Ejercicio	1,825,956.36	1,444,782.43

GOBIERNO CONSTITUCIONAL DEL ESTADO DE CHIAPAS

CENTRO DE CONCILIACIÓN LABORAL DEL ESTADO DE CHIAPAS

SISTEMA CONTABLE 2022

ESTADO ANALITICO DEL ACTIVO

DEL 01 DE ENERO AL 31 DE DICIEMBRE DEL 2022

(Cifras en Pesos)

Fecha: 14/02/2023

Concepto	Saldo Inicial	Cargos del Período	Abonos del Período	Saldo Final	Variación del Período
ACTIVO	**2,033,393.56**	**32,771,238.31**	**30,904,355.63**	**3,900,276.24**	**1,866,882.68**
ACTIVO CIRCULANTE	**1,444,782.76**	**30,036,676.17**	**29,655,502.57**	**1,825,956.36**	**381,173.60**
Efectivo y Equivalentes	1,444,782.43	28,156,942.38	27,775,768.45	1,825,956.36	381,173.93
Derechos a Recibir Efectivo o Equivalentes	0.33	1,879,733.79	1,879,734.12	0.00	(0.33)
Derechos a Recibir Bienes o Servicios	0.00	0.00	0.00	0.00	0.00
Inventarios	0.00	0.00	0.00	0.00	0.00
Almacenes	0.00	0.00	0.00	0.00	0.00
Estimación por Pérdida o Deterioro de Activos Circulantes	0.00	0.00	0.00	0.00	0.00
Otros Activos Circulantes	0.00	0.00	0.00	0.00	0.00
ACTIVO NO CIRCULANTE	**588,610.80**	**2,734,562.14**	**1,248,853.06**	**2,074,319.88**	**1,485,709.08**
Inversiones Financieras a Largo Plazo	0.00	0.00	0.00	0.00	0.00
Derechos a Recibir Efectivo o Equivalentes a Largo Plazo	0.00	0.00	0.00	0.00	0.00
Bienes Inmuebles, Infraestructura y Construcciones en Proceso	0.00	861,653.12	30.00	861,623.12	861,623.12
Bienes Muebles	588,610.80	1,454,139.60	867,053.64	1,175,696.76	587,085.96
Activos Intangibles	0.00	78,000.00	41,000.00	37,000.00	37,000.00
Depreciación, Deterioro y Amortización Acumulada de Bienes	0.00	0.00	0.00	0.00	0.00
Activos Diferidos	0.00	340,769.42	340,769.42	0.00	0.00
Estimación por Pérdida o Deterioro de Activos no Circulantes	0.00	0.00	0.00	0.00	0.00
Otros Activos no Circulantes	0.00	0.00	0.00	0.00	0.00

GOBIERNO CONSTITUCIONAL DEL ESTADO DE CHIAPAS

CENTRO DE CONCILIACIÓN LABORAL DEL ESTADO DE CHIAPAS
SISTEMA CONTABLE 2022
ESTADO ANALÍTICO DE LA DEUDA Y OTROS PASIVOS
DEL 1o. DE ENERO AL 31 DE DICIEMBRE DE 2022
(Cifras en Pesos)

Fecha: 14/02/2023

DENONIMACIÓN DE LAS DEUDAS	MONEDA DE CONTRATACIÓN	INSTITUCIÓN O PAIS ACREEDOR	SALDO INICIAL DEL PERÍODO	SALDO FINAL DEL PERÍODO
DEUDA PÚBLICA				
Corto Plazo				
Deuda Interna			**0.00**	**0.00**
Instituciones de Crédito			0.00	0.00
BBVA MEXICO, S.A.	Moneda Nacional	México	0.00	0.00
BANOBRAS, S.N.C.	Moneda Nacional	México	0.00	0.00
BANORTE, S.A.	Moneda Nacional	México	0.00	0.00
INTERACCIONES, S.A.	Moneda Nacional	México	0.00	0.00
SANTANDER, S.A.	Moneda Nacional	México	0.00	0.00
SCOTIABANK INVERLAT, S.A.	Moneda Nacional	México	0.00	0.00
Títulos y Valores	Moneda Nacional	México	0.00	0.00
Arrendamientos Financieros	Moneda Nacional	México	0.00	0.00
Deuda Externa			**0.00**	**0.00**
Organismos Financieros Internacionales			0.00	0.00
Deuda Bilateral			0.00	0.00
Titulos y Valores			0.00	0.00
Arrendamientos Financieros			0.00	0.00
Subtotal de Deuda Pública a Corto Plazo			**0.00**	**0.00**
Largo Plazo				
Deuda Interna			**0.00**	**0.00**
Instituciones de Crédito			0.00	0.00
BBVA MEXICO, S.A.	Moneda Nacional	México	0.00	0.00
BANOBRAS, S.N.C.	Moneda Nacional	México	0.00	0.00
BANORTE, S.A.	Moneda Nacional	México	0.00	0.00
SANTANDER, S.A.	Moneda Nacional	México	0.00	0.00
Títulos y Valores	Moneda Nacional	México	0.00	0.00
Arrendamientos Financieros	Moneda Nacional	México	0.00	0.00
Deuda Externa			**0.00**	**0.00**
Organismos Financieros Internacionales			0.00	0.00
Deuda Bilateral			0.00	0.00
Titulos y Valores			0.00	0.00
Arrendamientos Financieros			0.00	0.00
Subtotal de Deuda Pública a Largo Plazo			**0.00**	**0.00**
Total de Otros Pasivos	Moneda Nacional	México	**1,267,848.65**	**1,334,896.08**
Total de Deuda Pública y Otros Pasivos			**1,267,848.65**	**1,334,896.08**

SISTEMA CONTABLE 2022

INFORME SOBRE PASIVOS CONTINGENTES

DEL 1o. DE ENERO AL 31 DE DICIEMBRE DE 2022

Fecha: 14/02/2023

De conformidad a las Principales Reglas de Registro y Valoración del Patrimonio (Elementos Generales), emitidas por el Consejo Nacional de Armonización Contable, publicadas en el capítulo reformado en el Diario Oficial de la Federación el 06 de octubre del 2014, y última reforma del 23 de diciembre de 2020, los Pasivos Contingentes consideran:

a) Una obligación posible, surgida a raíz de sucesos pasados, cuya existencia ha de ser confirmada sólo por la ocurrencia, o en su caso, por la no ocurrencia, de uno o más eventos inciertos en el futuro, que no están enteramente bajo el control del organismo público.

b) Una obligación presente, surgida a raíz de sucesos pasados, que no se ha reconocido contablemente porque: no es probable que la entidad tenga que satisfacerla, desprendiéndose de recursos que incorporen beneficios económicos; o bien el importe de la obligación no pueda ser medido con la suficiente fiabilidad.

Al respecto, se informa que éste Organismo Público a esta fecha **NO cuenta con Pasivos Contingentes** significativos pendientes de pago, ya que estos se reconocen y se liquidan en el transcurso del ejercicio, en la vigencia del presupuesto.

De conformidad al artículo 46, fracción I, inciso g) y 49 de la Ley General de Contabilidad Gubernamental, así como, a la normatividad emitida por el Consejo Nacional de Armonización Contable, a continuación, se presentan las notas a los estados financieros del Centro de Conciliación Laboral del Estado de Chiapas, correspondiente al 31 de diciembre, con los siguientes apartados:

- Notas de Desglose,
- Notas de Memoria (Cuentas de Orden), y
- Notas de Gestión Administrativa.

Las cifras mostradas al *31 de diciembre de 2022*, se presentan de conformidad a la estructura de información dictado por el Consejo Nacional de Armonización Contable, publicado en el Diario Oficial de la Federación el 6 de octubre de 2014, reformas del 27 de septiembre de 2018 y 23 de diciembre de 2020.

NOTAS DE DESGLOSE

NOTAS AL ESTADO DE SITUACIÓN FINANCIERA

El Estado de Situación Financiera muestra la posición financiera del **Centro de Conciliación Laboral del Estado de Chiapas,** valuados y elaborados de acuerdo con los Postulados Básicos de Contabilidad Gubernamental, Normas y Metodología para la Emisión de Información Financiera y Estructura de los Estados Financieros del Ente Público y Característica de sus Notas, emitidos por el Consejo Nacional de Armonización Contable (CONAC), el cual refleja los bienes y derechos que se clasifican en rubros de acuerdo a su disponibilidad de liquidez al igual que sus obligaciones o compromisos, agrupándolas con relación a su exigibilidad.

ACTIVO

El activo se compone de los fondos, valores, derechos y bienes cuantificados en términos monetarios, los cuales dispone el **Centro de Conciliación Laboral del Estado de Chiapas**, para la operatividad y la prestación de servicios públicos, éste se integra como sigue:

Circulante

Efectivo y Equivalentes

El rubro de efectivo y equivalentes al *31 de diciembre de 2022*, asciende a $1,825,956.36 el cual representa el 100 por ciento del total de activo circulante, se integra por la disponibilidad financiera para cubrir los compromisos de pagos a los diferentes proveedores, así como, pagos de impuestos y otras contribuciones; así también, para cubrir gastos menores y emergentes, mismos que se encuentran pendientes de ser reintegrados. También, se encuentran los depósitos otorgados a terceros por el servicio de arrendamiento de instalaciones o equipos utilizados, asimismo, por la emisión de cheques de caja para prevenir embargos a las cuentas bancarias, y para programas sociales.

CONCEPTO	2022	2021
Bancos/Dependencias y Otros	62,291.05	145.10
Fondos con Afectación Específica	1,763,665.31	1,444,637.33
Suma	**1,825,956.36**	**1,444,782.43**

CONCEPTO	2022	2021
Fondos con Afectación Específica		
Subsidio a las Entidades Federativa		
Fondo General de Participaciones	$ 1,432,523.49	$ 1,075,977.73
Otros Incentivos Económicos	$ 7,387.92	$ 8,353.37
Fondo de Fiscalización y Recaudación	$ 72,738.80	$ 48,483.31
Impuesto a la Venta Final de Gasolina y Diesel	$ 140,027.88	$ 252,287.11
Fondo de Compensación	$ 80,873.94	0
ISR Participable Estatal	$ 30,113.28	$ 59,535.81
Suma	**1,763,665.31**	**1,444,637.33**

No Circulante

Bienes Muebles

El rubro representa los bienes muebles que son propiedad del Centro de Conciliación Laboral, como son: Mobiliario y Equipo de Administración y Mobiliario y Equipo Educacional y Recreativo, que aún se encuentran en buenas condiciones y que son básicos para la operatividad del mismo. Al *31 de diciembre* de 2022, este rubro asciende a **$1,175,696.76** el cual representa el 56.68.00 por ciento del total de activo no circulante.

CONCEPTO	2022	2021
Mobiliario y Equipo de Administración	1,075,175.80	488,089.84
Mobiliario y Equipo Educacional y Recreativo	100,520.96	100,520.96
Vehículos y Equipo de Transporte	0.00	0.00
Maquinaria, Otros Equipos y Herramientas	0.00	0.00
Suma	**$1,175,696.76**	**$588,610.80**

Bienes Inmuebles, Infraestructura y Construcciones en Proceso

Este rubro representa los bienes inmuebles que son propiedad del **Centro de Conciliación Laboral del Estado de Chiapas,** como son: Terrenos, Viviendas, Edificios no habitacionales, Infraestructura, Construcciones en proceso; los cuales fueron adquiridos con recursos presupuestales, en ejercicios anteriores.

Al 31 de diciembre de 2022, este rubro asciende a $ 861,623.12 que representa el 41.54 por ciento del activo no circulante.

CONCEPTO	2022	2021
Construcciones en Proceso en Bienes Propios	861,623.12	0.00
Suma	**$ 861,623.12**	**$ 0.00**

Activos Intangibles

Este rubro representa los activos intangibles que son propiedad del **Centro de Conciliación Laboral del Estado de Chiapas,** como son: software y licencias, que aún se encuentran en buenas condiciones y que son básicos para la operatividad de las áreas administrativas; los cuales fueron adquiridos con recursos presupuestales, en ejercicios anteriores.

Al 31 de diciembre de 2022, este rubro asciende a $ 37,000.00 que representa el 1.78 por ciento del activo no circulante.

CONCEPTO	2022	2021
Licencias	37,000.00	0.00
Suma	**$ 37,000.00**	**$ 0.00**

PASIVO

Es el conjunto de cuentas que permite el registro de las obligaciones contraídas por el **Centro de Conciliación Laboral del Estado de Chiapas**, para el desarrollo de sus funciones y la prestación de los servicios públicos. Al *31 de diciembre* de 2022, los estados financieros reflejan principalmente pasivo circulante o corto plazo, es decir, aquellas obligaciones en que la exigibilidad de pago es menor a un año, así también, pasivo no circulante o a largo plazo que representa las obligaciones con vencimiento posterior a un año.

Circulante

Cuentas por Pagar a Corto Plazo

Al *31 de diciembre* 2022, este rubro asciende a $326,824.16 el cual representa el 100 por ciento del total del pasivo circulante, se integra principalmente por las prestaciones salariales como son: sueldos, prima vacacional, prima dominical, y aguinaldo devengado no pagado del periodo que se informa, y de ejercicios anteriores, así como, por las aportaciones patronales al IMSS y 2 por ciento del Impuesto Sobre Nóminas. Así mismo, por los compromisos contraídos por la adquisición de bienes de consumo e inventariables, y por la contratación de servicios con proveedores, necesarios para el funcionamiento del organismo, las cuales se encuentran pendiente de pago.

Además, se integra por las retenciones y contribuciones a favor de terceros como son: ISSS, 2 por ciento del Impuesto sobre Nóminas, 10 por ciento del I.S.R. por Arrendamiento y Honorarios, así como el 2 por ciento del Impuesto sobre Nóminas a prestadores de servicios, y otras retenciones a terceros, los cuales se encuentran pendientes de enterar.

También, se encuentran registrados los rendimientos bancarios, y los anticipos de ministraciones, mismas que se encuentran pendientes de regularizar, para ello se está llevando a cabo las gestiones correspondientes ante la Secretaría de Hacienda para dicha regularización.

CONCEPTO	VENCIMIENTO (DÍAS)	2022	2021
Servicios Personales por Pagar a Corto Plazo	≤ 365	$94,057.12	$1,098,060.33
Proveedores por pagar a Corto Plazo	< 365	$13,208.97	$ 164,825.96
Retenciones y Contribuciones por Pagar a Corto Plazo	≤ 365	$218,752.45	$4,762.36
Otras Cuentas por Pagar a Corto Plazo	≤ 365	$805.62	$200.00
	Suma	**$326,624.16**	**$1,267,848.65**

No Circulante

Cuentas por Pagar a Largo Plazo

Este rubro asciende a **$ 1,008,071.92** que representa el 100 por ciento del total del pasivo no circulante y refleja el registro de los compromisos contraídos a largo plazo, por la adquisición de bienes de consumo e inventariables, por la contratación de servicios con proveedores, y por otras deudas comerciales, así como, estimaciones por las obligaciones contraídas con contratistas por obra pública en bienes de dominio público y en bienes propios, las cuales se encuentran pendientes de liquidar al 31 de diciembre de 2022.

CONCEPTO	VENCIMIENTO (DÍAS)	2021	2020
Otros pasivos diferidos a Largo Plazo	> 365	$ 1,008,071.92	$ 0.00
	Suma	**$ 1,008,071.92**	**$ 0.00**

NOTAS AL ESTADO DE ACTIVIDADES

El Estado de Actividades refleja el resultado entre el saldo total de los ingresos captados y el saldo total de los gastos incurridos por el **Centro de Conciliación Laboral del Estado de Chiapas**, cuya diferencia positiva o negativa determina el ahorro o desahorro del 1 al 31 de diciembre de 2022, sin considerar la inversión física en Bienes Muebles e Inmuebles, Infraestructura y Construcciones en Proceso. De esta forma el resultado durante este periodo refleja un ahorro por $ 1,786,786.31

Participaciones, Aportaciones, Convenios, Incentivos Derivados de la Colaboración Fiscal, Fondos Distintos de Aportaciones, Transferencias, Asignaciones, Subsidios y Subvenciones, y Pensiones y Jubilaciones

Al 31 de diciembre de 2022, este rubro está integrado por recursos presupuestales radicados a través de transferencias que la Secretaría de Hacienda realiza con base al presupuesto autorizado, para llevar a cabo las actividades de **Centro de Conciliación Laboral del Estado de Chiapas Público.**

CONCEPTO	NATURALEZA	2022	2021
Participaciones, Aportaciones, Convenios, Incentivos Derivados de la Colaboración Fiscal, Fondos Distintos de Aportaciones, Transferencias, Asignaciones, Subsidios y Subvenciones, y Pensiones y Jubilaciones			
Transferencias, Asignaciones, Subsidios y Subvenciones, y Pensiones y Jubilaciones	Acreedora	$ 14,238,054.79	$12,605,696.11
	Suma	$ **14,238,064.79**	**$12,605,696.11**

Otros Ingresos y Beneficios

El rubro de Otros Ingresos y Beneficios, corresponden a ingresos obtenidos al 31 de diciembre de 2021, por concepto de rendimientos generados de las cuentas bancarias, así como, por diferencias a favor en el pago de impuestos y facturas, por apertura de cuentas bancarias, por depósitos en efectivo, asimismo, por los obtenidos con ingresos propios por inscripción, colegiaturas, cursos, entre otros.

CONCEPTO	NATURALEZA	2022	2021
Otros Ingresos y Beneficios			
Otros Ingresos y Beneficios Varios	Acreedora	12.56	0.20
	Suma	**$ 12.56**	**$ 0.20**
Total de Ingresos y Otros Beneficios		**$ 14,238,067.35**	**$ 12,605,696.31**

Gastos y Otras Pérdidas

Los gastos y otras pérdidas lo integran todas las erogaciones realizadas en la operatividad, principalmente en los capítulos 1000 Servicios Personales, 3000 Servicios Generales, 4000 Transferencias, Asignaciones, Subsidios y Otras Ayudas.

CONCEPTO	2022	2021
Gastos y Otras Pérdidas		
Gastos de Funcionamiento		
Servicios Personales	$ 9,615,497.65	$ 9,094,926.90
Materiales y Suministros	654,238.23	450,392.31
Servicios Generales	1,637,515.95	1,423,863.68
Transferencias, Asignaciones, Subsidios y Otras Ayudas		
Subsidios y Subvenciones	260,061.53	245,054.93
Otros Gastos y Pérdidas Extraordinarias		
Estimaciones, Depreciaciones, Deterioros, Obsolescencia y Amortizaciones	0.00	0.00
Otros Gastos	283,967.68	625,913.58
Total de Gastos y Otras Pérdidas	**$12,451,281.04**	**$11,840,151.40**

Del total de los Gastos y Otras Pérdidas, se explican aquellas que en lo individual representan el 10 por ciento o más, de la totalidad de las mismas, el cual se integra de la siguiente manera: el importe de **$ 9,615,497.65** correspondiente a pagos de sueldos y salarios del personal; **$ 1,637,515.95** corresponde al pago de Servicios generales del **Centro de Conciliación Laboral del Estado de Chiapas.**

NOTAS AL ESTADO DE VARIACIÓN EN LA HACIENDA PÚBLICA

La Hacienda Pública representa el importe de los bienes y derechos que son propiedad de **Centro de Conciliación Laboral del Estado de Chiapas**, dicho importe es modificado principalmente por el resultado positivo obtenido al 31de diciembre del 2022, el cual asciende a **$ 1,786,786.31.**

Estado de Variación en la Hacienda Pública muestra las modificaciones o cambios realizados en la Hacienda Pública, dichas variaciones representan las adquisiciones de bienes muebles e inmuebles consideradas como inversión, así como, la disponibilidad para la continuidad de obras en proceso, de la misma manera, es afectado por el resultado derivado del registro de operaciones de ejercicios anteriores por reintegros, depuración contable, devoluciones, transferencias de saldos de programas y de fideicomisos no recuperables, regularización de saldos, donaciones, y por la aplicación de los ADEFAS; a la fecha que se informa, la Hacienda Pública refleja un saldo de **$ 765,544.91.**

Así también, es modificado por el aumento o disminución al patrimonio, derivado del registro de movimientos realizados durante el periodo que se informa. A la fecha que se informa la modificación neta positiva al patrimonio es de **$ 2,565,380.16**

CONCEPTO	2022	2021
Patrimonio Generado		
Resultados del Ejercicio (Ahorro/Desahorro)	$ 1,786,786.31	0.00
Resultado de Ejercicios Anteriores	765,544.91	778,593.85
Suma	**$ 1,786,786.31**	**$ 778,593.85**

Patrimonio Generado

Resultados del Ejercicio (Ahorro/Desahorro)

El resultado positivo obtenido al periodo que se informa asciende a **$ 1,786,786.31** y representa las adquisiciones de bienes muebles e inmuebles consideradas como inversión, así como, la disponibilidad financiera para cubrir gastos de operación y/o inversión.

CONCEPTO	PROCEDENCIA	2022	2021
Patrimonio Generado			
Resultados del Ejercicio (Ahorro/Desahorro)	Ingresos y Otros Beneficios menos Gastos y Otras Pérdidas	$ 1,786,786.31	765,544.91
	Suma	**$ 1,786,786.31**	**765,544.91**

Resultados de Ejercicios Anteriores

Este rubro se integra principalmente por saldos de años anteriores, así como, por el traspaso del resultado del ejercicio anterior, efectuado al inicio del presente ejercicio; también se incluyen, aquellos movimientos realizados en el periodo que se informa por concepto de: transferencias de bienes muebles e inmuebles a otras dependencias o entes públicos, bajas de activos por encontrarse defectuosos e inservibles y por actas circunstanciadas de hechos, así como, reintegros de años anteriores y depuración de saldos.

CONCEPTO	PROCEDENCIA	2022	2021
Patrimonio Generado			
Resultados de Ejercicios Anteriores	Traspaso de Saldos, Transferencias, Bajas de Bienes, Reintegros, y Depuración Contable.	$ 765,544.91	$ 778,593.85
	Suma	**$ 765,544.91**	**$ 778,593.85**

NOTAS AL ESTADO DE FLUJOS DE EFECTIVO

Efectivo y Equivalentes

El análisis de los saldos inicial y final que figuran en la última parte del Estado de Flujos de Efectivo en la cuenta de efectivo y equivalentes es como sigue:

CONCEPTO	2022	2021
Bancos/Dependencias y Otros	62,291.05	145.10
Fondos de afectación especifica	1,763,665.31	1,444,637.33
Total de Efectivo y Equivalentes	**$ 1,825,956.36**	**$ 1,444,782.43**

A continuación, se presenta la Conciliación de los Flujos de Efectivo Netos de las Actividades de Operación y saldos de Resultados del Ejercicio (Ahorro/Desahorro):

CONCEPTO	2022	2021
Resultados del Ejercicio Ahorro/Desahorro	$ **1,786,786.31**	$ 765,544.91
Movimientos de partidas (o rubros) que no afectan al efectivo		
Disminución de Inventarios		
Flujos de Efectivo Netos de las Actividades de Operación	**$ 1,786,786.31**	**$ 765,544.91**

CONCILIACIÓN ENTRE LOS INGRESOS PRESUPUESTARIOS Y CONTABLES CORRESPONDIENTE DEL 1 AL 31 DE DICIEMBRE DE 2022 (Pesos)	
Total de Ingresos Presupuestarios	**$ 14,238,054.79**

Más Ingresos Contables No Presupuestarios	**0.00**
Ingresos Financieros	0.00
Incremento por Variación de Inventarios	
Disminución del Exceso de Estimaciones por Pérdida o Deterioro u	
Obsolescencia	
Disminución del Exceso de Provisiones	
Otros ingresos y Beneficios Varios	12.56
Otros Ingresos Contables no Presupuestarios	

Menos Ingresos Presupuestarios No Contables	**0.00**
Aprovechamientos Patrimoniales	
Ingresos Derivados de Financiamientos	
Otros ingresos Presupuestarios no Contables	0.00

Total de Ingresos Contables	**$ 14,238,067.35**

CONCILIACIÓN ENTRE LOS EGRESOS PRESUPUESTARIOS Y LOS GASTOS CONTABLES CORRESPONDIENTE DEL 1 AL 31 DICIEMBRE 2022 (Pesos)	
Total de Egresos Presupuestarios	**$ 12,451,281.04**
Menos Egresos Presupuestarios No Contables	
Materias Primas y Materiales de Producción y Comercialización	
Materiales y Suministros	
Mobiliario y Equipo de Administración	
Mobiliario y Equipo Educacional y Recreativo	
Equipo e Instrumental Médico y de Laboratorio	
Vehículos y Equipo de Transporte	
Equipo de Defensa y Seguridad	
Maquinaria, Otros Equipos y Herramientas	0.00
Activos Biológicos	
Bienes Inmuebles	0.00
Activos Intangibles	0.00
Obra Pública en Bienes de Dominio Público	
Obra Pública en Bienes Propios	
Acciones y Participaciones de Capital	
Compra de Títulos y Valores	
Concesión de Préstamos	
Inversiones en Fideicomisos, Mandatos y Otros Análogos	
Provisiones para Contingencias y Otras Erogaciones Especiales	
Amortización de la Deuda Pública	
Adeudos de Ejercicios Fiscales Anteriores (ADEFAS)	
Otros Egresos Presupuestarios No Contables	
Más Gastos Contables No Presupuestarios	**0.00**
Estimaciones, Depreciaciones, Deterioros, Obsolescencia y Amortizaciones	0.00
Provisiones	
Disminución de Inventarios	
Aumento por Insuficiencia de Estimaciones por Pérdida o Deterioro u Obsolescencia	
Aumento por Insuficiencia de Provisiones	
Otros Gastos	
Otros Gastos Contables No Presupuestarios	
Total de Gastos Contables	**$ 12,451,281.04**

NOTAS DE MEMORIA (CUENTAS DE ORDEN)

Las cuentas de orden se utilizan para registrar los movimientos de valores que no afecten o modifiquen el balance del **Centro de Conciliación Laboral del Estado de Chiapas**, sin embargo, su incorporación en libros es necesaria con fines de recordatorio contable, de control y en general sobre los aspectos administrativos, o bien, para consignar sus derechos o responsabilidades contingentes que puedan, o no, presentarse en el futuro.

Al 31 de diciembre de 2022, las cuentas que se manifiestan no presentan saldos para efectos de estas notas.

CONCEPTO	2022
Cuentas de Orden Contables	
Contables	
Valores	
Emisión de Obligaciones	
Avales y Garantías	
Juicios	
Contratos para Inversión Mediante Proyectos para Prestación de Servicios (PPS) y Similares	
Bienes en Concesionados o en Comodato	

- Presupuestarias:
    - **Cuentas de Ingresos:** Las cuentas presupuestarias de ingresos que se utilizan son: Ley de Ingresos Estimada, Ley de Ingresos por Ejecutar, Modificaciones a la Ley de Ingresos Estimada, Ley de Ingresos Devengada, Ley de Ingresos Recaudada a continuación se presenta el total del presupuesto del **Centro de Conciliación Laboral del Estado de Chiapas. (NO APLICA)**
    - **Cuentas de Egresos:** Las cuentas presupuestarias de egresos que se utilizan son: Presupuesto de Egresos Aprobado, Modificaciones al Presupuesto de Egresos Aprobado, Presupuesto de Egresos por Ejercer, Presupuesto de Egresos Comprometido, Presupuesto de Egresos Devengado, Presupuesto de Egresos Ejercido y Presupuesto de Egresos Pagado, a continuación, se presenta el total del presupuesto del **Centro de Conciliación Laboral del Estado de Chiapas.**

CONCEPTO	2022
Cuentas de Orden Presupuestarias	
Cuentas de Ingresos	
Ley de Ingresos Estimada	0.00
Ley de Ingresos por Ejecutar	0.00
Modificaciones a la Ley de Ingresos Estimada	0.00
Ley de Ingresos Devengada	0.00
Ley de Ingresos Recaudada	0.00
Cuentas de Egresos	
Presupuesto de Egresos Aprobado	11,808,855.64
Modificaciones al Presupuesto de Egresos Aprobado	2,429,199.15
Presupuesto de Egresos por Ejercer	301,064.67
Presupuesto de Egresos Comprometido	0.00
Presupuesto de Egresos Devengado	310,345.89
Presupuesto de Egresos Ejercido	0.00
Presupuesto de Egresos Pagado	13,626,644.23

NOTAS DE GESTIÓN ADMINISTRATIVA

1.- Introducción

Centro de Conciliación Laboral del Estado de Chiapas se crea como un Ente Público Descentralizado de la Administración Pública Estatal, sectorizado a la Secretaría de Economía y Trabajo, con personalidad jurídica y patrimonio propios, autonomía administrativa, presupuestal, técnica, de gestión, de operación y de ejecución, para el adecuado desarrollo de sus atribuciones, misma que atenderlos asuntos de este instrumento, y la normatividad aplicable que le señalen.

El Centro de Conciliación Laboral del Estado de Chiapas, tendrá como objeto ofrecer el servicio público de conciliación para la solución de los conflictos laborales entre trabajadores y empleadores, individuales o colectivos, en asuntos del orden estatal, ofreciendo a éstos una instancia eficaz y expedita y para dar certeza y seguridad jurídica, atendiendo a lo dispuesto por el artículo 123, Apartado A, fracción XX, segundo párrafo, de la Constitución Política de los Estados Unidos Mexicanos, y lo establecido por la Ley Federal del Trabajo.

MISIÓN

Proporcionar el servicio de conciliación laboral con absoluta imparcialidad, confiabilidad, independencia, objetividad, transparencia y con estricto apego a derecho, en aquellos conflictos entre trabajadores y empleadores, procurando siempre la justicia social en un ambiente digno, ofreciendo una instancia eficaz y expedita, que garantice el equilibrio en las relaciones de trabajo y preservando la paz social en la entidad.

VISIÓN

Lograr como instancia conciliadora la calidad, transparencia y honestidad en los acuerdos convenidos entre el trabajador y el empleador, mediante mecanismos alternativos de solución a través de la vía pacífica, ágil, confiable, gratuita, que propicie en la sociedad confianza en la justicia laboral.

2.- Panorama Económico y Financiero

Centro de Conciliación Laboral del Estado de Chiapas, queda sometido a las reglas de contabilidad, presupuesto y gasto público aplicable a la Administración Pública, de conformidad con lo establecido por el Código de la Hacienda Pública para el Estado de Chiapas y demás legislación aplicable

3.- Autorización e Historia

a) Fecha de Creación

Centro de Conciliación Laboral del Estado de Chiapas; fue creado mediante Decreto #241, ublicado en el Periódico Oficial 111, Tomo 3 de fecha 29 de junio de 2020 y puesto en marcha el 1 de noviembre del mismo año.

El Centro de Conciliación Laboral del Estado de Chiapas, tendrá su domicilio legal en la ciudad de Tuxtla Gutiérrez, Chiapas; en donde establecerá su oficina principal, pudiendo establecer oficinas alternas en los diversos municipios del Estado, para el cumplimiento de su objeto y de conformidad con el presupuesto que tenga autorizado.

b) Principales Cambios en su Estructura

Con la creación de **Centro de Conciliación Laboral del Estado de Chiapas**; también se emitió el reglamento interior de dicho Instituto; el cual muestra la nueva estructura organizacional y las competencias de cada una de sus áreas administrativas. El reglamento interior, fue publicado el 20 de Octubre de 2010 en el periódico oficial del Gobierno del Estado N°257, pero la estructura organizacional oficialmente fue autorizada por la Secretaría de Hacienda a partir del 19 de Octubre de 2009, mediante dictamen N° SH/SUBA/DGRH/DO/242/2009, de fecha 19 de Octubre de 2009.

4.- Organización y Objeto Social

a) Objeto Social

Centro de Conciliación Laboral del Estado de Chiapas, tendrá como objeto ofrecer el servicio público de conciliación para la solución de los conflictos laborales entre trabajadores y empleadores, individuales o colectivos, en asuntos del orden estatal.

b) Principal Actividad

- Para el cumplimiento de su objeto el Centro de Conciliación tendrá, de manera general, entre otras, las atribuciones siguientes:
- I. Ofrecer el servicio público de conciliación laboral en conflictos del orden local, de acuerdo con los artículos 123, Apartado A, fracción XX, segundo párrafo, de la Constitución Política de los Estados Unidos Mexicanos, 590-E y 590-F, de la Ley Federal del Trabajo.

- II. Recibir solicitudes de conciliación de las y los trabajadores y/o patrones para el trámite conciliatorio correspondiente.
- III. Celebrar convenios entre las partes del conflicto laboral, de conformidad con la Ley Federal del Trabajo, los cuales deberán hacerse por escrito y contener una relación circunstanciada de los hechos que lo motiven, así como de los derechos comprendidos en los mismos.
- IV. Expedir las constancias de no conciliación.
- V. Expedir copias certificadas de los convenios laborales que celebren en el procedimiento de conciliación, así como los documentos que obren en los expedientes que se encuentren en los archivos del Centro de Conciliación.
- VI. Coordinar y supervisar las oficinas que forman parte del Centro de Conciliación.
- VII. Seleccionar, Formar, capacitar y evaluar a las y los conciliadores para su profesionalización, mediante el procedimiento que se establezca en igualdad de condiciones y perspectiva de género.
- VIII. Implementar medidas que garanticen un ambiente laboral libre de todo tipo de discriminación, violencia y acoso, así como la sustentabilidad ambiental del Centro de Conciliación.
- IX. Solicitar la colaboración de las Dependencias y Entidades de los tres órdenes de Gobierno, así como de los particulares, para el debido cumplimiento de su objeto.
- X. Establecer los convenios necesarios con instituciones públicas o privadas, así como con organizaciones de la sociedad civil, para lograr los propósitos de la presente Ley.
- XI. Establecer los programas de difusión e información a través de los medios masivos de comunicación para dar a conocer los servicios públicos de conciliación.
- XII. Imponer las multas de conformidad con lo dispuesto por la Ley Federal del Trabajo.
- XIII. Presentar anualmente al titular del Poder Ejecutivo del Estado un informe general de las actividades realizadas, así como su proyecto de presupuestos de egresos, a fin de que se considere en la Iniciativa de Ley de Presupuesto de Egresos del Estado.
- XIV. Los demás asuntos que le correspondan en términos de las leyes aplicables, su Reglamento Interior y los que le instruya el Gobernador Constitucional del Estado, a través de la Secretaría de Economía y Trabajo.

c) Ejercicio Fiscal 2022

d) Régimen Jurídico

Centro de Conciliación Laboral del Estado de Chiapas; está registrada ante el Servicio de Administración Tributaria como persona moral con fines no lucrativos, cuya actividad económica es la administración pública estatal en general, y sus obligaciones son las siguientes:

- Presentar la declaración y pago provisional mensual de retenciones de impuestos sobre la renta (ISR), y sueldos y salarios.
- Presentar la declaración anual donde se informe sobre las retenciones de los trabajadores que recibieron sueldos y salarios, y trabajadores asimilados a salarios.
- Presentar declaración informativa anual de subsidio al empleo.
- Presentar declaración informativa mensual de proveedores por tasas de IVA y de IEPS.

e) Consideraciones Fiscales del Ente

Centro de Conciliación Laboral del Estado de Chiapas, se ubica dentro de las personas morales a que se refiere el artículo 95 y 102 de la LISR, pero tiene otras obligaciones como:

- Presentar la declaración y pago provisional de retenciones de ISR por Sueldos y Salarios
- IMSS
- 2% Impuesto Sobre Nóminas
- 2% Impuesto Sobre Nóminas a prestadores de servicios

f) Estructura Organizacional Básica

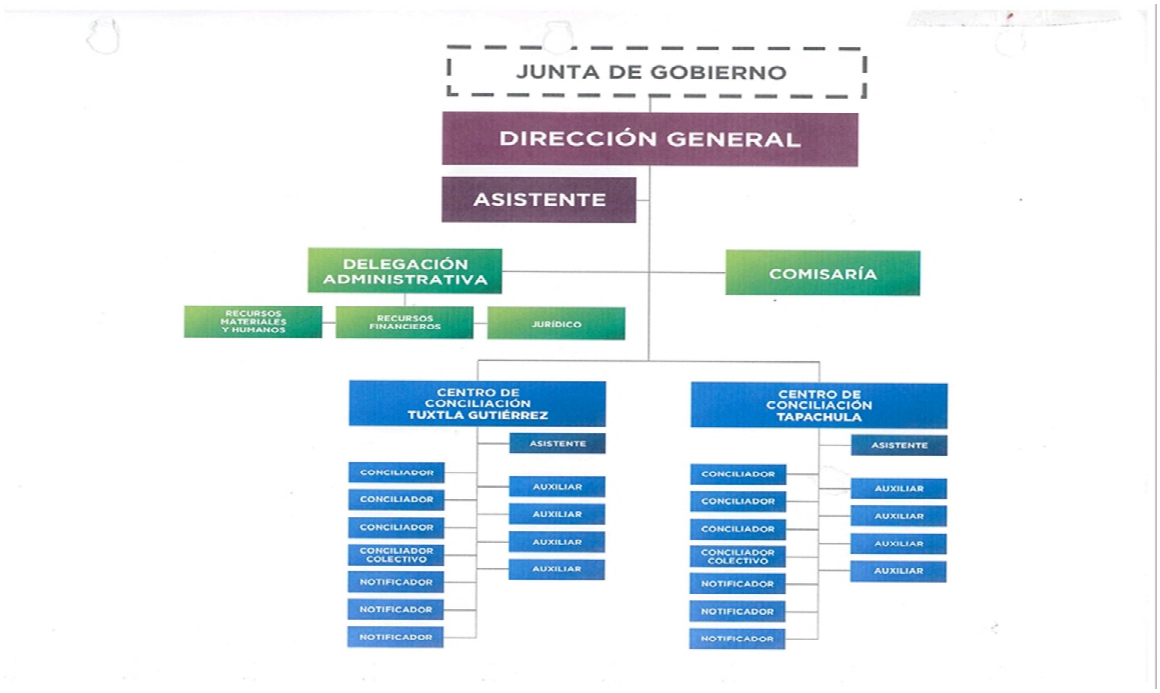

g) Fideicomisos, Mandatos y Análogos de los cuales es Fideicomitente o Fideicomisario

(No Aplica)

5.- Bases de Preparación de los Estados Financieros

Para llevar a cabo la preparación de los Estados Financieros del presente ejercicio se consideró lo siguiente:

a) Si se ha observado la normatividad emitida por el CONAC y las disposiciones legales aplicables.

Se ha observado en cierta medida la Normatividad emitida por el CONAC y la Ley General de Contabilidad Gubernamental (LGCG), para la emisión de los estados financieros.

b) La normatividad aplicada para el reconocimiento, valuación y revelación de los diferentes rubros de la información financiera, así como las bases de medición utilizadas para la elaboración de los estados financieros; por ejemplo: costo histórico, valor de realización, valor razonable, valor de recuperación o cualquier otro método empleado y los criterios de aplicación de los mismos.

Todas las cuentas que afectan económicamente a **Centro de Conciliación Laboral del Estado de Chiapas**, están cuantificadas en términos monetarios y se registran al costo histórico. El costo histórico de las

operaciones corresponde al monto erogado para su adquisición conforme a la documentación contable original justificativa y comprobatoria.

c) Postulados básicos.

Las bases de preparación de los estados financieros de **Centro de Conciliación Laboral del Estado de Chiapas**, aplican los postulados básicos siguientes:

1.- Sustancia Económica
2.- Entes Públicos
3.- Existencia Permanente
4.- Revelación Suficiente
5.- Importancia Relativa
6.- Registro e Integración Presupuestaria
7.- Consolidación de la Información Financiera **(No Aplica)**
8.- Devengo Contable
9.- Valuación
10.- Dualidad Económica
11.- Consistencia

d) Normatividad supletoria. En caso de emplear varios grupos de normatividades (normatividades supletorias), deberá realizar la justificación razonable correspondiente, su alineación con los PBCG y a las características cualitativas asociadas descritas en el MCCG (documentos publicados en el Diario Oficial de la Federación, agosto 2009). (No Aplica)

e) Para las Entidades que por primera vez estén implementando la base devengado de acuerdo a la Ley de Contabilidad; deberán considerar políticas de reconocimientos, plan de implementación, presentar los últimos estados financieros con la Normatividad anteriormente utilizada. (No Aplica)

6.- Políticas de Contabilidad Significativas

(No Aplica)

7.- Posición en Moneda Extranjera y Protección por Riesgo Cambiario

(No Aplica)

8.- Reporte Analítico del Activo

El estado analítico del activo, muestra la variación entre el saldo final y el saldo inicial del periodo. Al 31 de diciembre de 2022, se reporta una variación de **1,866,882.68**

La variación que presenta el activo, se integra de la siguiente manera:

a) La variación positiva por $ **381,173.93** del rubro de efectivo y equivalentes, se debe al capítulo 1000 que queda listo para ser ejercido el pago en 2022, tales como viáticos y pasajes del personal.
b) La variación negativa por **$ (0.33)**, del rubro derechos a recibir efectivo o equivalentes se debe a un aumento en el saldo de Cuentas por Cobrar a Corto Plazo por los Recursos pendientes de ministrar

Fondo 5811 y en el saldo de la cuenta Deudores Diversos por Cobrar a Corto Plazo por al descargar las comprobaciones de las comisiones otorgadas a los funcionarios y empleados.

c) La variación positiva por $ 861,623.12, representa las mejoras físicas realizadas al inmueble que ocupa el Centro de Conciliación Laboral, consistente en adecuaciones al edificio para mejora operativa

d) La variación positiva por $ 587,085.96 representa las adquisiciones en bienes muebles realizadas al Centro de Conciliación Laboral, consistente en mobiliario y equipo para mejora operativa

e) La variación positiva por **$37,000.00** del rubro de intangibles, representa la adquisición de las licencias de geolocalización pagadas por el Centro para uso en las Notificaciones y Conciliaciones.

CONCEPTO	SALDO INICIAL	CARGOS DEL PERIODO	ABONOS DEL PERIODO	SALDO FINAL	VARIACIÓN DEL PERIODO
ACTIVO	**2,033,393.56**	**32,771,238.31**	**30,904,355.63**	**3,900,276.24**	**1,866,882.68**
ACTIVO CIRCULANTE	**1,444,782.76**	**30,036,676.17**	**29,655,502.57**	**1,825,956.36**	**381,173.60**
Efectivo y Equivalentes	1,444,782.43	28,156,942.38	27,775,768.45	1,825,956.36	381,173.93
Derechos a Recibir Efectivo o Equivalentes	0.33	1,879,733.79	1,879,734.12	0.00	(0.33)
Derechos a Recibir Bienes o Servicios	0.00	0.00	0.00	0.00	0.00
Inventarios	0.00	0.00	0.00	0.00	0.00
Almacenes	0.00	0.00	0.00	0.00	0.00
Otros Activos Circulantes	0.00	0.00	0.00	0.00	0.00
ACTIVO NO CIRCULANTE	**588,610.80**	**2,734,562.14**	**1,248,853.06**	**2,074,319.88**	**1,485,709.08**
Inversiones Financieras a Largo Plazo	0.00	0.00	0.00	0.00	0.00
Bienes Inmuebles, Infraestructura y Construcciones en Proceso	**0.00**	**861,653.12**	**30.00**	**861,623.12**	**861,623.12**
Construcción en Proceso de Bienes Propios	0.00	861,653.12	30.00	861,623.12	861,623.12
Bienes Muebles	**588,610.80**	**1,454,139.60**	**867,053.64**	**1,175,696.76**	**587,085.96**
Mobiliario y Equipo de Administración	488,089.84	1,454,139,60	867,053.64	1,075,175.80	587,085.96
Mobiliario y Equipo Educacional y Recreativo	100,520.96	0.00	0.00	100,520.96	0.00
Activos Intangibles	**0.00**	**78,000.00**	**41,000**	**37,000.00**	**37,000.00**
Licencias	0.00	78,000.00	41,000	37,000.00	37,000.00
Activos Diferidos	**0.00**	**340,769.42**	**340,769.42**	**0.00**	**0.00**
Otros Activos Diferidos	0.00	340,769.42	340,769.42	0.00	0.00

9.- Fideicomisos, Mandatos y Análogos

(No Aplica)

10.- Reporte de la Recaudación

(No Aplica)

11.- Información sobre la Deuda y el Reporte Analítico de la Deuda

(No Aplica)

12.- Calificaciones Otorgadas

(No Aplica)

13.- Proceso de Mejora

a) Principales Políticas de Control Interno

- Manual de Procedimientos: Nos indica los procedimientos que debemos seguir de forma ordenada en el desarrollo de las actividades; evitando duplicidad de esfuerzos.
- Ley General de Contabilidad Gubernamental (LGCG): Nos establece los criterios generales que rigen la contabilidad gubernamental y la emisión de información financiera, incluyendo la presupuestaria y programática en forma razonable y transparente.
- Normatividad Contable: Tiene por objeto efectuar el registro contable de los recursos públicos y la preparación de informes financieros de forma armonizada, que dan transparencia para la interpretación, evaluación, fiscalización y entrega de informes; regulando las operaciones contables.
- Normas Presupuestarias: Nos indica cómo se ejecuta el gasto público, administrándolo con eficiencia, eficacia, economía, transparencia y honradez, para rendir cuentas de los recursos públicos, así mismo contribuir a fortalecer la armonización presupuestaria y contable.

b) Medidas de Desempeño Financiero, Metas y Alcance

1.- Se continúa trabajando en el cambio trascendental que es el proceso de armonización contable para atender en tiempo y forma el nuevo esquema de la contabilidad gubernamental, y generando así los beneficios en materia de información financiera, transparencia y rendición de cuentas.

14.- Información por Segmentos

(No Aplica)

15.- Eventos Posteriores al Cierre

(No Aplica)

16.- Partes Relacionadas

“No existen partes relacionadas que pudieran ejercer influencia significativa sobre la toma de decisiones financieras y operativas”

17.- Responsabilidad sobre la Presentación Razonable de la Información Contable

“Bajo protesta de decir verdad declaramos que los Estados Financieros y sus Notas, son razonablemente correctos y son responsabilidad del emisor”

GOBIERNO CONSTITUCIONAL DEL ESTADO DE CHIAPAS

CENTRO DE CONCILIACIÓN LABORAL DEL ESTADO DE CHIAPAS

SISTEMA CONTABLE 2022

ESTADO ANALÍTICO DE INGRESOS/CON RECURSOS DEL EJERCICIO

DEL 1o. DE ENERO AL 31 DE DICIEMBRE DE 2022

Fecha: 14/02/2023

RUBRO DE INGRESOS	INGRESO					DIFERENCIA
	ESTIMADO	AMPLIACIONES Y REDUCCIONES	MODIFICADO	DEVENGADO	RECAUDADO	(RECAUDADO - ESTIMADO)
Impuestos	0.00	0.00	0.00	0.00	0.00	0.00
Cuotas y Aportaciones de Seguridad Social	0.00	0.00	0.00	0.00	0.00	0.00
Contribuciones de Mejoras	0.00	0.00	0.00	0.00	0.00	0.00
Derechos	0.00	0.00	0.00	0.00	0.00	0.00
Productos	0.00	0.00	0.00	0.00	0.00	0.00
Aprovechamientos	0.00	0.00	0.00	0.00	0.00	0.00
Ingresos por Venta de Bienes, Prestación de Servicios y Otros Ingresos	0.00	0.00	0.00	0.00	0.00	0.00
Participaciones, Aportaciones, Convenios, Incentivos Derivados	0.00	1,788,758.81	1,788,758.81	1,788,758.81	1,788,758.81	1,788,758.81
de la Colaboración Fiscal y Fondos Distintos de Aportaciones	0.00	0.00	0.00	0.00	0.00	0.00
Transferencias, Asignaciones, Subsidios y Subvenciones, y	11,808,855.64	94,828.28	11,903,683.92	11,903,683.92	11,903,683.92	94,828.28
Pensiones y Jubilaciones	0.00	0.00	0.00	0.00	0.00	0.00
Ingresos Derivados de Financiamientos	0.00	0.00	0.00	0.00	0.00	0.00
Total	**11,808,855.64**	**1,883,587.09**	**13,692,442.73**	**13,692,442.73**	**13,692,442.73**	
				Ingresos Excedentes		**1,883,587.09**

RUBRO DE INGRESOS	INGRESO					DIFERENCIA
	ESTIMADO	AMPLIACIONES Y REDUCCIONES	MODIFICADO	DEVENGADO	RECAUDADO	(RECAUDADO - ESTIMADO)
Ingresos del Poder Ejecutivo Federal o Estatal y de los Municipios	**0.00**	**0.00**	**0.00**	**0.00**	**0.00**	**0.00**
Impuestos	0.00	0.00	0.00	0.00	0.00	0.00
Cuotas y Aportaciones de Seguridad Social	0.00	0.00	0.00	0.00	0.00	0.00
Contribuciones de Mejoras	0.00	0.00	0.00	0.00	0.00	0.00
Derechos	0.00	0.00	0.00	0.00	0.00	0.00
Productos	0.00	0.00	0.00	0.00	0.00	0.00
Aprovechamientos	0.00	0.00	0.00	0.00	0.00	0.00
Participaciones, Aportaciones, Convenios, Incentivos	0.00	0.00	0.00	0.00	0.00	0.00
Derivados de la Colaboración Fiscal y Fondos Distintos	0.00	0.00	0.00	0.00	0.00	0.00
de Aportaciones	0.00	0.00	0.00	0.00	0.00	0.00
Transferencias, Asignaciones, Subsidios y Subvenciones,	0.00	0.00	0.00	0.00	0.00	0.00
y Pensiones y Jubilaciones	0.00	0.00	0.00	0.00	0.00	0.00
Ingresos de los Entes públicos de los Poderes Legislativo y Judicial, de los Órganos Autónomos y del Sector Paraestatal o Paramunicipal, así como de las Empresas Productivas del Estado	**11,808,855.64**	**1,883,587.09**	**13,692,442.73**	**13,692,442.73**	**13,692,442.73**	**1,883,587.09**
Cuotas y Aportaciones de Seguridad Social	0.00	0.00	0.00	0.00	0.00	0.00
Productos	0.00	0.00	0.00	0.00	0.00	0.00
Ingresos por Venta de Bienes, Prestación de Servicios	0.00	0.00	0.00	0.00	0.00	0.00
y Otros Ingresos	0.00	0.00	0.00	0.00	0.00	0.00
Transferencias, Asignaciones, Subsidios y Subvenciones,	11,808,855.64	1,883,587.09	13,692,442.73	13,692,442.73	13,692,442.73	1,883,587.09
y Pensiones y Jubilaciones	0.00	0.00	0.00	0.00	0.00	0.00
Ingresos Derivados de Financiamiento	**0.00**	**0.00**	**0.00**	**0.00**	**0.00**	**0.00**
Ingresos Derivados de Financiamientos	0.00	0.00	0.00	0.00	0.00	0.00
Total	**11,808,855.64**	**1,883,587.09**	**13,692,442.73**	**13,692,442.73**	**13,692,442.73**	
				Ingresos Excedentes		**1,883,587.09**

GOBIERNO DEL ESTADO DE CHIAPAS

RAMO O DEPENDENCIA: Centro de Conciliación Laboral del Estado de Chiapas

ESTADO ANALÍTICO DEL EJERCICIO DEL PRESUPUESTO DE EGRESOS CLASIFICACIÓN POR OBJETO DEL GASTO
(CAPITULOS Y CONCEPTOS)
DEL 1 DE ENERO AL 31 DE DICIEMBRE DE 2022

(Pesos)

RPA-1

CAPG	CG	DESCRIPCIÓN	PRESUPUESTO DE EGRESOS					SUBEJERCICIO
			APROBADO	AMPLIACIONES - REDUCCIONES	MODIFICADO	DEVENGADO	PAGADO	
1000		**Servicios Personales.**	**9,239,508.56**	**500,315.57**	**9,739,824.13**	**9,615,497.65**	**9,371,163.07**	**124,326.48**
	1100	Remuneraciones al Personal de Carácter Permanente.	4,261,581.60	143,395.20	4,404,976.80	4,360,821.27	4,193,070.21	44,155.53
	1300	Remuneraciones Adicionales y Especiales.	3,690,557.34	301,914.55	3,992,471.89	3,938,321.67	3,890,122.99	54,150.22
	1400	Seguridad Social.	365,481.62	-1,550.18	363,931.44	346,088.21	317,703.37	17,843.23
	1500	Otras Prestaciones Sociales y Económicas.	694,188.00	43,956.00	738,144.00	729,966.50	729,966.50	8,177.50
	1700	Pago de Estímulos a Servidores Públicos.	227,700.00	12,600.00	240,300.00	240,300.00	240,300.00	0.00
2000		**Materiales y Suministros.**	**753,400.00**	**-76,763.69**	**676,636.31**	**654,238.23**	**654,238.23**	**22,398.08**
	2100	Materiales de Administración, Emisión de Documentos y Artículos Oficiales.	369,280.00	-33,763.95	335,516.05	331,243.42	331,243.42	4,272.63
	2200	Alimentos y Utensilios.	101,700.00	-500.05	101,199.95	97,030.67	97,030.67	4,169.28
	2400	Materiales y Artículos de Construcción y de Reparación.	22,220.00	38,800.00	61,020.00	57,626.25	57,626.25	3,393.75
	2600	Combustibles, Lubricantes y Aditivos.	120,000.00	-15,268.20	104,731.80	102,291.80	102,291.80	2,440.00
	2700	Vestuario, Blancos, Prendas de Protección y Artículos Deportivos.	61,700.00	-30,000.00	31,700.00	31,654.08	31,654.08	45.92
	2900	Herramientas, Refacciones y Accesorios Menores.	78,500.00	-36,031.49	42,468.51	34,392.01	34,392.01	8,076.50
3000		**Servicios Generales.**	**1,815,947.08**	**-84,173.07**	**1,731,774.01**	**1,637,515.95**	**1,573,107.79**	**94,258.06**
	3100	Servicios Básicos.	454,000.00	-96,052.95	357,947.05	337,480.36	337,480.36	20,466.69
	3200	Servicios de Arrendamiento.	48,000.00	-0.19	47,999.81	47,483.51	47,483.51	516.30
	3300	Servicios Profesionales, Científicos, Técnicos y Otros Servicios.	236,000.00	-2,436.49	233,563.51	229,940.74	229,940.74	3,622.77
	3400	Servicios Financieros, Bancarios y Comerciales.	5,000.00	-1,245.00	3,755.00	2,533.44	2,533.44	1,221.56
	3500	Servicios de Instalación, Reparación, Mantenimiento y Conservación.	264,000.00	55,219.38	319,219.38	309,011.18	309,011.18	10,208.20
	3600	Servicios de Comunicación Social y Publicidad.	30,000.00	15,474.00	45,474.00	41,285.89	31,715.89	4,188.11
	3700	Servicios de Traslado y Viáticos.	531,217.70	-69,471.38	461,746.32	413,650.46	413,650.46	48,095.86
	3800	Servicios Oficiales.	50,000.00	12,700.00	62,700.00	62,698.47	62,698.47	1.53
	3900	Otros Servicios Generales.	197,729.38	1,639.56	199,368.94	193,431.90	138,593.74	5,937.04
4000		**Transferencias, Asignaciones, Subsidios y Otras Ayudas.**	**0.00**	**260,061.53**	**260,061.53**	**260,061.53**	**260,061.53**	**0.00**
	4300	Subsidios y Subvenciones.	0.00	260,061.53	260,061.53	260,061.53	260,061.53	0.00

GOBIERNO DEL ESTADO DE CHIAPAS

RAMO O DEPENDENCIA: Centro de Conciliación Laboral del Estado de Chiapas

ESTADO ANALÍTICO DEL EJERCICIO DEL PRESUPUESTO DE EGRESOS CLASIFICACIÓN POR OBJETO DEL GASTO
(CAPITULOS Y CONCEPTOS)
DEL 1 DE ENERO AL 31 DE DICIEMBRE DE 2022

(Pesos)

RPA-1

CAPG	CG	DESCRIPCIÓN	PRESUPUESTO DE EGRESOS					SUBEJERCICIO
			APROBADO	AMPLIACIONES - REDUCCIONES	MODIFICADO	DEVENGADO	PAGADO	
5000		**Bienes Muebles, Inmuebles e Intangibles.**	**0.00**	**968,135.69**	**968,135.69**	**908,053.64**	**908,053.64**	**60,082.05**
	5100	Mobiliario y Equipo de Administración.	0.00	927,135.69	927,135.69	867,053.64	867,053.64	60,082.05
	5900	Activos Intangibles.	0.00	41,000.00	41,000.00	41,000.00	41,000.00	0.00
6000		**Inversión Pública.**	**0.00**	**861,623.12**	**861,623.12**	**861,623.12**	**860,019.97**	**0.00**
	6200	Obra Pública en Bienes Propios.	0.00	861,623.12	861,623.12	861,623.12	860,019.97	0.00
		TOTAL DEL GASTO:	**11,808,855.64**	**2,429,199.15**	**14,238,054.79**	**13,936,990.12**	**13,626,644.23**	**301,064.67**

GOBIERNO DEL ESTADO DE CHIAPAS

RAMO O DEPENDENCIA: Centro de Conciliación Laboral del Estado de Chiapas

ESTADO ANALÍTICO DEL EJERCICIO DEL PRESUPUESTO DE EGRESOS CLASIFICACIÓN ECONÓMICA POR TIPO DE GASTO

DEL 1 DE ENERO AL 31 DE DICIEMBRE DE 2022

(Pesos)

RPA-2

CONCEPTO	PRESUPUESTO DE EGRESOS					SUBEJERCICIO
	APROBADO	AMPLIACIONES - REDUCCIONES	MODIFICADO	DEVENGADO	PAGADO	
GASTO CORRIENTE	11,808,855.64	599,440.34	12,408,295.98	12,167,313.36	11,858,570.62	240,982.62
GASTO DE CAPITAL	0.00	1,829,758.81	1,829,758.81	1,769,676.76	1,768,073.61	60,082.05
AMORTIZACIÓN DE LA DEUDA Y DISMINUCIÓN DE PASIVOS	0.00	0.00	0.00	0.00	0.00	0.00
PENSIONES Y JUBILACIONES	0.00	0.00	0.00	0.00	0.00	0.00
PARTICIPACIONES	0.00	0.00	0.00	0.00	0.00	0.00
TOTAL DEL GASTO:	11,808,855.64	2,429,199.15	14,238,054.79	13,936,990.12	13,626,644.23	301,064.67

GOBIERNO CONSTITUCIONAL DEL ESTADO DE CHIAPAS

RAMO O DEPENDENCIA: Centro de Conciliación Laboral del Estado de Chiapas

ESTADO ANALÍTICO DEL EJERCICIO DEL PRESUPUESTO DE EGRESOS EN CLASIFICACIÓN ADMINISTRATIVA/ORGANISMO

DEL 1 DE ENERO AL 31 DE DICIEMBRE DE 2022

(Pesos)

RPA-3

CONCEPTO	PRESUPUESTO DE EGRESOS					SUBEJERCICIO
	APROBADO	AMPLIACIONES - REDUCCIONES	MODIFICADO	DEVENGADO	PAGADO	
TOTAL	**11,808,855.64**	**2,429,199.15**	**14,238,054.79**	**13,936,990.12**	**13,626,644.23**	**301,064.67**
ENTIDADES PARAESTATALES Y FIDEICOMISOS NO EMPRESARIALES Y NO FINANCIEROS	**11,808,855.64**	**2,429,199.15**	**14,238,054.79**	**13,936,990.12**	**13,626,644.23**	**301,064.67**
Centro de Conciliación Laboral del Estado de Chiapas	**11,808,855.64**	**2,429,199.15**	**14,238,054.79**	**13,936,990.12**	**13,626,644.23**	**301,064.67**

GOBIERNO CONSTITUCIONAL DEL ESTADO DE CHIAPAS

RAMO O DEPENDENCIA: Centro de Conciliación Laboral del Estado de Chiapas

ESTADO ANALÍTICO DEL EJERCICIO DEL PRESUPUESTO DE EGRESOS EN CLASIFICACIÓN ADMINISTRATIVA/PODERES

DEL 1 DE ENERO AL 31 DE DICIEMBRE DE 2022

(Pesos)

RPA-4

CONCEPTO	PRESUPUESTO DE EGRESOS					SUBEJERCICIO
	APROBADO	AMPLIACIONES - REDUCCIONES	MODIFICADO	DEVENGADO	PAGADO	
PODER EJECUTIVO				**NO APLICA**		
PODER LEGISLATIVO				**NO APLICA**		
PODER JUDICIAL				**NO APLICA**		
ORGANOS AUTONOMOS				**NO APLICA**		

GOBIERNO CONSTITUCIONAL DEL ESTADO DE CHIAPAS

RAMO O DEPENDENCIA: Centro de Conciliación Laboral del Estado de Chiapas

ESTADO ANALÍTICO DEL EJERCICIO DEL PRESUPUESTO DE EGRESOS EN CLASIFICACIÓN ADMINISTRATIVA/ENTIDADES

DEL 1 DE ENERO AL 31 DE DICIEMBRE DE 2022

(Pesos)

RPA-5

CONCEPTO	PRESUPUESTO DE EGRESOS					SUBEJERCICIO
	APROBADO	AMPLIACIONES - REDUCCIONES	MODIFICADO	DEVENGADO	PAGADO	
TOTAL	**11,808,855.64**	**2,429,199.15**	**14,238,054.79**	**13,936,990.12**	**13,626,644.23**	**301,064.67**
ENTIDADES PARAESTATALES Y FIDEICOMISOS NO EMPRESARIALES Y NO FINANCIEROS	**11,808,855.64**	**2,429,199.15**	**14,238,054.79**	**13,936,990.12**	**13,626,644.23**	**301,064.67**
Centro de Conciliación Laboral del Estado de Chiapas	**11,808,855.64**	**2,429,199.15**	**14,238,054.79**	**13,936,990.12**	**13,626,644.23**	**301,064.67**
INSTITUCIONES PÚBLICAS DE SEGURIDAD SOCIAL	**0.00**	**0.00**	**0.00**	**0.00**	**0.00**	**0.00**
	0.00	**0.00**	**0.00**	**0.00**	**0.00**	**0.00**
ENTIDADES PARAESTATALES EMPRESARIALES NO FINANCIERAS CON PARTICIPACION ESTATAL MAYORITARIA	**0.00**	**0.00**	**0.00**	**0.00**	**0.00**	**0.00**
	0.00	**0.00**	**0.00**	**0.00**	**0.00**	**0.00**

GOBIERNO DEL ESTADO DE CHIAPAS

RAMO O DEPENDENCIA: Centro de Conciliación Laboral del Estado de Chiapas

ESTADO ANALÍTICO DEL EJERCICIO DEL PRESUPUESTO DE EGRESOS CLASIFICACIÓN FUNCIONAL (FINALIDAD Y FUNCIÓN)

DEL 1 DE ENERO AL 31 DE diciembre DE 2022

(Pesos)

RPA-6

FI	FU	CONCEPTO	EGRESOS					SUBEJERCICIO
			APROBADO	AMPLIACIONES - REDUCCIONES	MODIFICADO	DEVENGADO	PAGADO	
3		**Desarrollo Económico**	**11,808,855.64**	**2,429,199.15**	**14,238,054.79**	**13,936,990.12**	**13,626,644.23**	**301,064.67**
	3.1	Asuntos Económicos, Comerciales y Laborales en General	11,808,855.64	2,429,199.15	14,238,054.79	13,936,990.12	13,626,644.23	301,064.67
		TOTAL DEL GASTO:	**11,808,855.64**	**2,429,199.15**	**14,238,054.79**	**13,936,990.12**	**13,626,644.23**	**301,064.67**

GOBIERNO CONSTITUCIONAL DEL ESTADO DE CHIAPAS
CENTRO DE CONCILIACIÓN LABORAL DEL ESTADO DE CHIAPAS

SISTEMA CONTABLE 2022
ENDEUDAMIENTO NETO
DEL 1o. DE ENERO AL 31 DE DICIEMBRE DE 2022

Fecha: 14/02/2023

IDENTIFICACIÓN DE CRÉDITO O INSTRUMENTO	CONTRATACIÓN/ COLOCACIÓN	AMORTIZACIÓN	ENDEUDAMIENTO NETO
CRÉDITOS BANCARIOS			

TOTAL CRÉDITOS BANCARIOS	

OTROS INSTRUMENTOS DE DEUDA

NO APLICA

TOTAL OTROS INSTRUMENTOS DE DEUDA	
TOTAL	

GOBIERNO CONSTITUCIONAL DEL ESTADO DE CHIAPAS
CENTRO DE CONCILIACIÓN LABORAL DEL ESTADO DE CHIAPAS

SISTEMA CONTABLE 2022
INTERESES DE LA DEUDA
DEL 1o. DE ENERO AL 31 DE DICIEMBRE DE 2022

Fecha: 14/02/2023

IDENTIFICACIÓN DE CRÉDITO O INSTRUMENTO	DEVENGADO	PAGADO
CRÉDITOS BANCARIOS		
TOTAL DE INTERESES DE CRÉDITOS BANCARIOS		
OTROS INSTRUMENTOS DE DEUDA		
TOTAL DE INTERESES DE OTROS INSTRUMENTOS DE DEUDA		
TOTAL		

NO APLICA

GOBIERNO DEL ESTADO DE CHIAPAS

RAMO O DEPENDENCIA: Centro de Conciliación Laboral del Estado de Chiapas

GASTO POR CATEGORÍA PROGRAMATICA

DEL 1 DE ENERO AL 31 DE DICIEMBRE DE 2022

(Pesos)

RPA-7

CONCEPTO	PRESUPUESTO DE EGRESOS					SUBEJERCICIO
	APROBADO	AMPLIACIONES - REDUCCIONES	MODIFICADO	DEVENGADO	PAGADO	
Programas	**11,808,855.64**	**2,429,199.15**	**14,238,054.79**	**13,936,990.12**	**13,626,644.23**	**301,064.67**
Subsidios: Sector Social y Privado o Entidades Federativas y Municipios	**0.00**	**0.00**	**0.00**	**0.00**	**0.00**	**0.00**
Otros Subsidios	0.00	0.00	0.00	0.00	0.00	0.00
Sujetos a Reglas de Operación	0.00	0.00	0.00	0.00	0.00	0.00
Desempeño de las Funciones	**11,808,855.64**	**2,429,199.15**	**14,238,054.79**	**13,936,990.12**	**13,626,644.23**	**301,064.67**
Especificos	0.00	0.00	0.00	0.00	0.00	0.00
Funciones de las Fuerzas Armadas (Únicamente Gobierno Federal)	0.00	0.00	0.00	0.00	0.00	0.00
Planeación, seguimiento y evaluación de políticas públicas	0.00	0.00	0.00	0.00	0.00	0.00
Prestación de Servicios Públicos	11,808,855.64	2,429,199.15	14,238,054.79	13,936,990.12	13,626,644.23	301,064.67
Promoción y fomento	0.00	0.00	0.00	0.00	0.00	0.00
Provisión de Bienes Públicos	0.00	0.00	0.00	0.00	0.00	0.00
Proyectos de inversión	0.00	0.00	0.00	0.00	0.00	0.00
Regulación y supervisión	0.00	0.00	0.00	0.00	0.00	0.00
Administrativos y de Apoyo	**0.00**	**0.00**	**0.00**	**0.00**	**0.00**	**0.00**
Apoyo a la función pública y al mejoramiento de la gestión	0.00	0.00	0.00	0.00	0.00	0.00
Apoyo al proceso presupuestario y para mejorar la eficiencia institucional	0.00	0.00	0.00	0.00	0.00	0.00
Operaciones ajenas	0.00	0.00	0.00	0.00	0.00	0.00
Compromisos	**0.00**	**0.00**	**0.00**	**0.00**	**0.00**	**0.00**
Desastres Naturales	0.00	0.00	0.00	0.00	0.00	0.00
Obligaciones de cumplimiento de resolución jurisdiccional	0.00	0.00	0.00	0.00	0.00	0.00
Obligaciones	**0.00**	**0.00**	**0.00**	**0.00**	**0.00**	**0.00**
Aportaciones a fondos de estabilización	0.00	0.00	0.00	0.00	0.00	0.00
Aportaciones a fondos de inversión y reestructura de pensiones	0.00	0.00	0.00	0.00	0.00	0.00
Aportaciones a la seguridad social	0.00	0.00	0.00	0.00	0.00	0.00
Pensiones y jubilaciones	0.00	0.00	0.00	0.00	0.00	0.00
Programas de Gasto Federalizado (Gobierno Federal)	**0.00**	**0.00**	**0.00**	**0.00**	**0.00**	**0.00**
Gasto Federalizado	0.00	0.00	0.00	0.00	0.00	0.00
Participaciones a entidades federativas y municipios	**0.00**	**0.00**	**0.00**	**0.00**	**0.00**	**0.00**
	0.00	**0.00**	**0.00**	**0.00**	**0.00**	**0.00**
Costo financiero, deuda o apoyos a deudores y ahorradores de la banca	**0.00**	**0.00**	**0.00**	**0.00**	**0.00**	**0.00**
	0.00	**0.00**	**0.00**	**0.00**	**0.00**	**0.00**
Adeudos de ejercicios fiscales anteriores	**0.00**	**0.00**	**0.00**	**0.00**	**0.00**	**0.00**
	0.00	**0.00**	**0.00**	**0.00**	**0.00**	**0.00**
TOTAL DEL GASTO:	**11,808,855.64**	**2,429,199.15**	**14,238,054.79**	**13,936,990.12**	**13,626,644.23**	**301,064.67**

GOBIERNO CONSTITUCIONAL DEL ESTADO DE CHIAPAS
CENTRO DE CONCILIACIÓN LABORAL DEL ESTADO DE CHIAPAS

PROGRAMAS Y PROYECTOS DE INVERSIÓN
DEL 1 DE ENERO AL 31 DE DICIEMBRE DE 2022

FF	RAMO	PF	PROYECTO ESTRATÉGICO	MUNICIPIO / COBERTURA	PRESUPUESTO DE EGRESOS				AVANCE % DEVENGADO/ MODIFICADO
					APROBADO	MODIFICADO	DEVENGADO	PAGADO	
			TOTAL		**0**	**861 623**	**861 623**	**860 020**	**100.0**
2.5 RECURSOS FEDERALES					**0**	**861 623**	**861 623**	**860 020**	**100.0**
	Ramo 14 Trabajo y Previsión Social				**0**	**861 623**	**861 623**	**860 020**	**100.0**
		U1000	**Subsidios a las Entidades Federativas para la Implementación de la Reforma al Sistema de Justicia Laboral**		**0**	**861 623**	**861 623**	**860 020**	**100.0**
			Proyecto para la implementación de la reforma al sistema de justicia laboral en el estado de Chiapa 2022	Tuxtla Gutiérrez	0	861 623	861 623	860 020	100.0

INDICADORES DE RESULTADOS

Ente Público: Centro de Conciliación Laboral del Estado de Chiapas

SUBFUNCIÓN / TIPO DE PROYECTO PROYECTOS / METAS (CONCEPTOS)	UNIDAD DE MEDIDA	METAS				PRESUPUESTO APROBADO (PESOS)	PRESUPUESTO MODIFICADO (PESOS)	PRESUPUESTO DEVENGADO (PESOS)	BENEFICIARIOS				
		PROGRAM. ANUAL	MODIF. ANUAL	ALCANZ. AL PERIODO	% CUMPLIM./ MODIF.				MUNICIPIO	LOCALIDAD	MUJER	HOMBRE	PERSONA
ASUNTOS ECONÓMICOS, COMERCIALES Y LABORALES EN GENERAL													
ASUNTOS ECONÓMICOS Y COMERCIALES EN GENERAL						**11 776 855.64**	**12 417 295.98**	**12 181 295.74**					
PROYECTOSDE GASTO CORRIENTE:													
FORTALECIMIENTO DE LA JUSTICIA LABORAL DEL ESTADO DE CHIAPAS						11 776 855.64	12 417 295.98	12 181 295.74	Cobertura Estatal	Cobertura Estatal	3 819	6 471	10 290
Porcentaje de notificaciones de audiencias de conciliación	Documento	3 800.00	3 800.00	3 630.00	95.53								
Porcentaje de asesorías de Convenios de Conciliación	Asesoría	2 400.00	2 400.00	2 328.00	97.00								
ASUNTOS LABORALES GENERALES						**32 000.00**	**1 820 758.81**	**1 755 694.38**					
PROYECTOS DE GASTO CORRIENTE:													
FORTALECIMIENTO DE LA IGUALDAD E INCLUSIÓN DE GÉNERO						32 000.00	32 000.00	27 017.62	Cobertura Estatal	Cobertura Estatal	18	15	33
Plan de fortalecimiento a la igualdad e inclusión de género	Acción	1.00	1.00	1.00	100.00								
Porcentaje de cursos talleres en materia de igualdad e inclusión de género	Curso	2.00	2.00	2.00	100.00								
PROYECTOS DE INVERSIÓN:													
PROYECTO PARA LA IMPLEMENTACIÓN DE LA REFORMA AL SISTEMA DE JUSTICIA LABORAL EN EL ESTADO DE CHIAPAS 2022						0.00	1 788 758.81	1 728 676.76	Cobertura Estatal	Cobertura Estatal	3 200	4 800	8 000
Porcentaje de adecuación de oficinas	Obra	0.00	1.00	1.00	100.00								
Porcentaje de equipamiento logrado	Equipo	0.00	1.00	1.00	100.00								
Porcentaje de obra realizada	Contrato	0.00	1.00	1.00	100.00								
Porcentaje de expediente integrado	Expediente	0.00	1.00	1.00	100.00								

GOBIERNO CONSTITUCIONAL DEL ESTADO DE CHIAPAS

SECRETARÍA DE HACIENDA

PRESUPUESTO DE EGRESOS 2022

AVANCE DE CUMPLIMIENTO DE INDICADORES ESTRATÉGICOS

ENERO - DICIEMBRE

Organismo Público: 2.1.1.2.0.400 Centro de Conciliación Laboral del Estado de Chiapas

Misión

Proporcionar el servicio de conciliación laboral con absoluta imparcialidad, confiabilidad, independencia, objetividad, transparencia y con estricto apego a derecho, en aquellos conflictos entre trabajadores y empleadores, procurando siempre la justicia social en un ambiente digno, ofreciendo una instancia eficaz y expedita, que garantice el equilibrio en las relaciones de trabajo y preservando la paz social en la Entidad.

Visión

Ser una instancia conciliadora con calidad, transparente y honesta en los acuerdos convenidos entre el trabajador y el empleador, mediante mecanismos alternativos de solución a través de la vía pacífica, ágil, confiable, gratuita, que propicie en la sociedad confianza en la justicia laboral.

COMPORTAMIENTO DEL EJERCICIO DEL GASTO

Concepto					Aprobado (A)	Modificado (B)	Devengado (C)	% Devengado C/B
Fin	F	SF	SSF	Descripción				
				TOTALES	**11,808,855.64**	**14,238,054.79**	**13,936,990.12**	**97.89**
3				Desarrollo Económico	**11,808,855.64**	**14,238,054.79**	**13,936,990.12**	**97.89**
	1			Asuntos Económicos, Comerciales y Laborales en General	**11,808,855.64**	**14,238,054.79**	**13,936,990.12**	**97.89**
		1		Asuntos Económicos y Comerciales en General	**11,776,855.64**	**12,417,295.98**	**12,181,295.74**	**98.10**
			1	Asuntos Económicos y Comerciales en General	**11,776,855.64**	**12,417,295.98**	**12,181,295.74**	**98.10**
		2		Asuntos Laborales Generales	**32,000.00**	**1,820,758.81**	**1,755,694.38**	**96.43**
			1	Asuntos Laborales Generales	**32,000.00**	**1,820,758.81**	**1,755,694.38**	**96.43**

Objetivos de Desarrollo Sostenible

Clave	Descripción
05	Lograr la igualdad entre los géneros y empoderar a todas las mujeres y niñas
16	Promover sociedades pacíficas e inclusivas para el desarrollo sostenible, facilitar el acceso a la justicia para todos y crear instituciones eficaces, responsables e inclusivas a todos los niveles.

Metas de los Objetivos de Desarrollo Sostenible

ODS	No. Meta	Descripción
05		Lograr la igualdad entre los géneros y empoderar a todas las mujeres y niñas
	09	Aprobar y fortalecer políticas acertadas y leyes aplicables para promover la igualdad de género y el empoderamiento de todas las mujeres y las niñas a todos los niveles
16		Promover sociedades pacíficas e inclusivas para el desarrollo sostenible, facilitar el acceso a la justicia para todos y crear instituciones eficaces, responsables e inclusivas a todos los niveles.
	03	Promover el estado de derecho en los planos nacional e internacional y garantizar la igualdad de acceso a la justicia para todos
	12	Promover y aplicar leyes y políticas no discriminatorias en favor del desarrollo sostenible

Objetivos del Plan Nacional

Eje	Objetivo	Descripción
3		Desarrollo Económico.
	02	Propiciar un ambiente que incentive la formalidad y la creación de empleos y que permita mejorar las condiciones laborales para las personas trabajadoras.

GOBIERNO CONSTITUCIONAL DEL ESTADO DE CHIAPAS

SECRETARÍA DE HACIENDA

PRESUPUESTO DE EGRESOS 2022

AVANCE DE CUMPLIMIENTO DE INDICADORES ESTRATÉGICOS

ENERO - DICIEMBRE

Organismo Público: 2.1.1.2.0.400 Centro de Conciliación Laboral del Estado de Chiapas

Objetivos del Plan Estatal

Eje	Tema	Pol. Púb.	Objetivo	Descripción
4				Desarrollo Económico y Competitividad.
	1			Economía sostenible.
		03		Inclusión laboral y productividad.
			01	Impulsar el empleo para la productividad.

Estrategias del Plan Estatal

Clave Alineación PED	No. Est.	Descripción
410301	03	Coadyuvar en la conciliación de conflictos de tipo laboral.

Programa Sectorial

Programa	Clave Alineación	Descripción
F	302410301	Desarrollo Económico.

Objetivos Estratégicos

No. Obj.	Clave Alineación	Descripción
1	302410301F	Promover y proporcionar el servicio de conciliación laboral procurando el equilibrio de la justicia ofreciendo una instancia eficaz y expedita para ello, que procure la protección a los derechos que se encuentran en conflicto y alcanzar la solución entre trabajadores y empleadores, logrando reducir el número de asuntos sometidos a órganos jurisdiccionales que disminuyan las cargas de trabajo e impacte en el ahorro económico y de tiempo.

Indicadores Estratégicos

No. Obj	No. Ind	Tipo y Dimensión	Unidad de Medida	Nombre del Indicador	Descripción Cualitativa (Numerador / Denominador)	Año y Valor de Línea Base	Denominador (A)	Total Numerador	Programado (B) / Modificado (C) / Alcanzado (D) — Trimestres I	II	III	IV	Avances: Efic. del Ejer. D/C	Avances: Meta Indic. D/A
1	1	Gestión Eficacia	Acuerdo	Porcentsaje de conciliaciones laborales.	Número de conciliaciones efectuadas. / Total de conciliaciones recibidas.	2022	6,000.00	6,000.00	1,500.00	1,500.00	1,500.00	1,500.00	91.72%	91.72%
						5,520.00		6,000.00	1,500.00	1,500.00	1,500.00	1,500.00		
								5,503.00	1,099.00	1,105.00	1,742.00	1,557.00		
1	2	Gestión Eficacia	Notificación	Porcentaje de notificaciones de audiencias de conciliación.	Número de notificaciones realizadas. / Total de notificaciones programadas.	2022	3,800.00	3,800.00	950.00	950.00	950.00	950.00	95.53%	95.53%
						3,800.00		3,800.00	950.00	950.00	950.00	950.00		
								3,630.00	970.00	1,008.00	897.00	755.00		

GOBIERNO CONSTITUCIONAL DEL ESTADO DE CHIAPAS

SECRETARÍA DE HACIENDA

PRESUPUESTO DE EGRESOS 2022

AVANCE DE CUMPLIMIENTO DE INDICADORES ESTRATÉGICOS

ENERO - DICIEMBRE

Organismo Público: 2.1.1.2.0.400 Centro de Conciliación Laboral del Estado de Chiapas

Productos y Servicios	Clientes y Usuarios
Servicio de conciliación laboral en el Estado; apoyo para la resolución de conflictos laborales, asesorías, elaboración de acuerdos o convenios, seguimiento a los procesos de conciliación.	Trabajadores y empleadores.

GOBIERNO CONSTITUCIONAL DEL ESTADO DE CHIAPAS

CENTRO DE CONCILIACIÓN LABORAL DEL ESTADO DE CHIAPAS

SISTEMA CONTABLE 2022

INDICADORES DE POSTURA FISCAL / CON RECURSOS DEL EJERCICIO

DEL 1o. DE ENERO AL 31 DE DICIEMBRE DE 2022

Fecha: 14/02/2023

CONCEPTO	ESTIMADO	DEVENGADO	PAGADO
I. Ingresos Presupuestarios	**11,808,855.64**	**13,692,442.73**	**13,692,442.73**
Ingresos del Gobierno de la Entidad Federativa	0.00	0.00	0.00
Ingresos del Sector Paraestatal	11,808,855.64	13,692,442.73	13,692,442.73
II. Egresos Presupuestarios	**11,808,855.64**	**13,401,677.96**	**13,091,468.97**
Egresos del Gobierno de la Entidad Federativa	0.00	0.00	0.00
Egresos del Sector Paraestatal	11,808,855.64	13,401,677.96	13,091,468.97
III. Balance Presupuestario (Superávit o Déficit) (III = I - II)	0.00	290,764.77	600,973.76

CONCEPTO	ESTIMADO	DEVENGADO	PAGADO
III. Balance Presupuestario (Superávit o Déficit)	0.00	290,764.77	600,973.76
IV. Intereses, Comisiones y Gastos de la Deuda	0.00	0.00	0.00
V. Balance Primario (Superávit o Déficit) (V = III - IV)	**0.00**	**290,764.77**	**600,973.76**

CONCEPTO	ESTIMADO	DEVENGADO	PAGADO
A. Financiamiento	0.00	0.00	0.00
B. Amortización de la Deuda	0.00	0.00	0.00
C. Endeudamiento o Desendeudamiento (C= A - B)	**0.00**	**0.00**	**0.00**

GOBIERNO CONSTITUCIONAL DEL ESTADO DE CHIAPAS

CENTRO DE CONCILIACIÓN LABORAL DEL ESTADO DE CHIAPAS

SISTEMA CONTABLE 2022
RELACIÓN DE CUENTAS BANCARIAS PRODUCTIVAS ESPECÍFICAS

DEL 1o. DE ENERO AL 31 DE DICIEMBRE DE 2022

Fecha: 13/02/2023

FONDO, PROGRAMA O CONVENIO	DATOS DE LA CUENTA BANCARIA		
	INSTITUCIÓN BANCARIA	NÚMERO DE CUENTA	TIPO DE CUENTA

NO APLICA

RELACIÓN DE ESQUEMAS BURSÁTILES Y DE COBERTURAS FINANCIERAS

NO APLICA

GOBIERNO CONSTITUCIONAL DEL ESTADO DE CHIAPAS

CENTRO DE CONCILIACIÓN LABORAL DEL ESTADO DE CHIAPAS

SISTEMA CONTABLE 2022

FORMATO DEL EJERCICIO Y DESTINO DE GASTO FEDERALIZADO Y REINTEGROS

DEL 1o. DE ENERO AL 31 DE DICIEMBRE DE 2022

Fecha: 14/02/2023

Programa o Fondo	Destino de los Recursos	Ejercicio		Reintegro
		DEVENGADO	PAGADO	
5 95 U1000 Subsidios a las Entidades Federativas para la Implementación de la Reforma al Sistema de Justicia Laboral.	Tuxtla Gutiérrez	1,728,676.76	1,727,073.61	0.00

GOBIERNO CONSTITUCIONAL DEL ESTADO DE CHIAPAS
CENTRO DE CONCILIACIÓN LABORAL DEL ESTADO DE CHIAPAS

SISTEMA CONTABLE 2022

Fecha: 14/02/2023

ESTADO DE SITUACIÓN FINANCIERA DETALLADO

Al 31 DE DICIEMBRE DEL 2021 Y AL 31 DE DICIEMBRE DEL 2022

LDF-1

Concepto	31 de diciembre de 2022	31 de diciembre de 2021
ACTIVO		
Activo Circulante		
Efectivo y Equivalentes	**1,825,956.36**	**1,444,782.43**
Efectivo		
Bancos/Tesorería		
Bancos/Dependencias y Otros	62,291.05	145.10
Inversiones Temporales (Hasta 3 Meses)		
Fondos con Afectación Específica	1,763,665.31	1,444,637.33
Depósitos de Fondos de Terceros en Garantía y/o Administración		
Otros Efectivos y Equivalentes		
Derechos a Recibir Efectivo o Equivalentes	**0.00**	**0.33**
Inversiones Financieras de Corto Plazo		
Cuentas por Cobrar a Corto Plazo		0.33
Deudores Diversos por Cobrar a Corto Plazo		
Ingresos por Recuperar a Corto Plazo		
Deudores por Anticipos de la Tesorería a Corto Plazo		
Préstamos Otorgados a Corto Plazo		
Otros Derechos a Recibir Efectivo o Equivalentes a Corto Plazo		
Derechos a Recibir Bienes o Servicios	**0.00**	**0.00**
Anticipos a Proveedores por Adquisición de Bienes y Prestación de Servicios a Corto Plazo		
Anticipo a Proveedores por Adquisición de Bienes Inmuebles y Muebles a Corto Plazo		
Anticipo a Proveedores por Adquisición de Bienes Intangibles a Corto Plazo		
Anticipo a Contratistas por Obras Públicas a Corto Plazo		
Otros Derechos a Recibir Bienes o Servicios a Corto Plazo		
Inventarios	**0.00**	**0.00**
Inventario de Mercancías para Venta		
Inventario de Mercancías Terminadas		
Inventario de Mercancías en Proceso de Elaboración		
Inventario de Materias Primas, Materiales y Suministros para Producción		
Bienes en Tránsito		
Almacenes	**0.00**	**0.00**
Estimación por Pérdida o Deterioro de Activos Circulantes	**0.00**	**0.00**
Estimaciones para Cuentas Incobrables por Derechos a Recibir Efectivo o Equivalentes		
Estimación por Deterioro de Inventarios		
Otros Activos Circulantes	**0.00**	**0.00**
Valores en Garantía		
Bienes en Garantía (excluye depósitos de fondos)		
Bienes Derivados de Embargos, Decomisos, Aseguramientos y Dación en Pago		
Adquisición con Fondos de Terceros		
Total de Activos Circulantes	**1,825,956.36**	**1,444,782.76**
Activo No Circulante		
Inversiones Financieras a Largo Plazo		
Derechos a Recibir Efectivo o Equivalentes a Largo Plazo		
Bienes Inmuebles, Infraestructura y Construcciones en Proceso	**861,623.12**	
Bienes Muebles	**1,175,696.76**	**588,610.80**
Activos Intangibles	**37,000.00**	
Depreciación, Deterioro y Amortización Acumulada de Bienes		
Activos Diferidos		
Estimación por Pérdida o Deterioro de Activos no Circulantes		
Otros Activos no Circulantes		
Total de Activos No Circulantes	**2,074,319.88**	**588,610.80**
Total del Activo	**3,900,276.24**	**2,033,393.56**

Concepto	31 de diciembre de 2022	31 de diciembre de 2021
PASIVO		
Pasivo Circulante		
Cuentas por Pagar a Corto Plazo	**326,824.16**	**1,267,848.65**
Servicios Personales por Pagar a Corto Plazo	94,057.12	1,098,060.33
Proveedores por Pagar a Corto Plazo	13,208.97	164,825.96
Contratistas por Obras Públicas por Pagar a Corto Plazo		
Participaciones y Aportaciones por Pagar a Corto Plazo		
Transferencias Otorgadas por Pagar a Corto Plazo		
Intereses, Comisiones y Otros Gastos de la Deuda Pública por Pagar a Corto Plazo		
Retenciones y Contribuciones por Pagar a Corto Plazo	218,752.45	4,762.36
Devoluciones de la Ley de Ingresos por Pagar a Corto Plazo		
Otras Cuentas por Pagar a Corto Plazo	805.62	200.00
Documentos por Pagar a Corto Plazo	**0.00**	**0.00**
Documentos Comerciales por Pagar a Corto Plazo		
Documentos con Contratistas por Obras Públicas por Pagar a Corto Plazo		
Otros Documentos por Pagar a Corto Plazo		
Porción a Corto Plazo de la Deuda Pública a Largo Plazo	**0.00**	**0.00**
Porción a Corto Plazo de la Deuda Pública		
Porción a Corto Plazo de Arrendamiento Financiero		
Títulos y Valores a Corto Plazo	**0.00**	**0.00**
Pasivos Diferidos a Corto Plazo	**0.00**	**0.00**
Ingresos Cobrados por Adelantado a Corto Plazo		
Intereses Cobrados por Adelantado a Corto Plazo		
Otros Pasivos Diferidos a Corto Plazo		
Fondos y Bienes de Terceros en Garantía y/o Administración a Corto Plazo	**0.00**	**0.00**
Fondos en Garantía a Corto Plazo		
Fondos en Administración a Corto Plazo		
Fondos Contingentes a Corto Plazo		
Fondos de Fideicomisos, Mandatos y Contratos Análogos a Corto Plazo		
Otros Fondos de Terceros en Garantía y/o Administración a Corto Plazo		
Valores y Bienes en Garantía a Corto Plazo		
Provisiones a Corto Plazo	**0.00**	**0.00**
Provisión para Demandas y Juicios a Corto Plazo		
Provisión para Contingencias a Corto Plazo		
Otras Provisiones a Corto Plazo		
Otros Pasivos a Corto Plazo	**0.00**	**0.00**
Ingresos por Clasificar		
Recaudación por Participar		
Otros Pasivos Circulantes		
Total de Pasivos Circulantes	**326,824.16**	**1,267,848.65**
Pasivo No Circulante		
Cuentas por Pagar a Largo Plazo		
Documentos por Pagar a Largo Plazo		
Deuda Pública a Largo Plazo		
Pasivos Diferidos a Largo Plazo	**1,008,071.92**	
Fondos y Bienes de Terceros en Garantía y/o Administración a Largo Plazo		
Provisiones a Largo Plazo		
Total de Pasivos No Circulantes	**1,008,071.92**	**0.00**
Total del Pasivo	**1,334,896.08**	**1,267,848.65**
HACIENDA PÚBLICA / PATRIMONIO		
Hacienda Pública/Patrimonio Contribuido	**0.00**	**0.00**
Aportaciones		
Donaciones de Capital		
Actualización de la Hacienda Pública/Patrimonio		
Hacienda Pública/Patrimonio Generado	**2,565,380.16**	**765,544.91**
Resultados del Ejercicio (Ahorro/Desahorro)	1,786,786.31	765,544.91
Resultados de Ejercicios Anteriores	778,593.85	
Revalúos		
Reservas		
Rectificaciones de Resultados de Ejercicios Anteriores		
Exceso o Insuficiencia en la Actualización de la Hacienda Pública/Patrimonio	**0.00**	**0.00**
Resultado por Posición Monetaria		
Resultado por Tenencia de Activos no Monetarios		
Total Hacienda Pública/Patrimonio	**2,565,380.16**	**765,544.91**
Total del Pasivo y Hacienda Pública/Patrimonio	**3,900,276.24**	**2,033,393.56**

GOBIERNO CONSTITUCIONAL DEL ESTADO DE CHIAPAS

CENTRO DE CONCILIACIÓN LABORAL DEL ESTADO DE CHIAPAS

SISTEMA CONTABLE 2022

INFORME ANALÍTICO DE LA DEUDA PÚBLICA Y OTROS PASIVOS

DEL 1o. DE ENERO AL 31 DE DICIEMBRE DE 2022

Fecha: 14/02/2023

LDF-2

Denominación de la Deuda Pública y Otros Pasivos	Saldo al 31 de diciembre de 2021	Disposiciones del Período	Amortizaciones del Período	Revaluaciones, Reclasificaciones y Otros Ajustes	Saldo Final del Período	Pago de Intereses del Período	Pago de Comisiones y demás costos asociados durante el Período
Deuda Pública	**0.00**	**0.00**	**0.00**	**0.00**	**0.00**	**0.00**	**0.00**
Corto Plazo	**0.00**	**0.00**	**0.00**	**0.00**	**0.00**	**0.00**	**0.00**
Instituciones de Crédito							
Títulos y Valores							
Arrendamientos Financieros							
Largo Plazo	**0.00**	**0.00**	**0.00**	**0.00**	**0.00**		
Instituciones de Crédito							
Títulos y Valores							
Arrendamientos Financieros							
Otros Pasivos	**1,267,848.65**				**1,334,896.08**		
Total de la Deuda Pública y Otros Pasivos	**1,267,848.65**	**0.00**	**0.00**	**0.00**	**1,334,896.08**	**0.00**	**0.00**

Deuda Contingente (Informativo)

Valor de Instrumentos Bono Cupón Cero (Informativo)

Instrumento Bono Cupón Cero 1, Banobras

Instrumento Bono Cupón Cero 2, Banobras

Obligaciones a Corto Plazo	Monto Contratado	Plazo Pactado	Tasa de Interés	Comisiones y Costos Relacionados	Tasa Efectiva

Obligaciones a Corto Plazo (Informativo)

GOBIERNO CONSTITUCIONAL DEL ESTADO DE CHIAPAS

CENTRO DE CONCILIACIÓN LABORAL DEL ESTADO DE CHIAPAS

SISTEMA CONTABLE 2022

INFORME ANALÍTICO DE OBLIGACIONES DIFERENTES DE FINANCIAMIENTOS

DEL 1o. DE ENERO AL 31 DE DICIEMBRE DE 2022

Fecha: 14/02/2023

LDF-3

DENOMINACIÓN DE LAS OBLIGACIONES DIFERENTES DE FINANCIAMIENTO	FECHA DEL CONTRATO	FECHA DE INICIO DE OPERACIÓN DEL PROYECTO	FECHA DE VENCIMIENTO	MONTO DE LA INVERSIÓN PACTADO	PLAZO PACTADO	MONTO PROMEDIO MENSUAL DEL PAGO DE LA CONTRAPRESTACIÓN	MONTO PROMEDIO MENSUAL DEL PAGO DE LA CONTRAPRESTACIÓN CORRESPONDIENTE AL PAGO DE INVERSIÓN	MONTO PAGADO DE LA INVERSIÓN AL 31 DE DICIEMBRE DE 2022	MONTO PAGADO DE LA INVERSIÓN ACTUALIZADO AL AL 31 DE DICIEMBRE DE 2022	SALDO PENDIENTE POR PAGAR DE LA INVERSIÓN AL 31 DE DICIEMBRE DE 2022
APP´S										
APP 1										
APP 2										
APP 3										
APP XX										
Otros instrumentos										
Otro instrumento 1										
Otro instrumento 2										
Otro instrumento 3										
Otro instrumento XX										
Total de Obligaciones Diferentes de Financiamiento										

NO APLICA

GOBIERNO CONSTITUCIONAL DEL ESTADO DE CHIAPAS

CENTRO DE CONCILIACIÓN LABORAL DEL ESTADO DE CHIAPAS

SISTEMA CONTABLE 2022

BALANCE PRESUPUESTARIO

Fecha: 14/02/2023

DEL 1o. DE ENERO AL 31 DE DICIEMBRE DE 2022

LDF 4

CONCEPTO	ESTIMADO/APROBADO	DEVENGADO	RECAUDADO/PAGADO
Ingresos Totales	**11,808,855.64**	**13,692,442.73**	**13,692,442.73**
Ingresos de Libre Disposición	11,808,855.64	11,903,683.92	11,903,683.92
Transferencias Federales Etiquetadas	0.00	1,788,758.81	1,788,758.81
Financiamiento Neto	0.00	0.00	0.00
Egresos Presupuestarios	**11,808,855.64**	**13,936,990.12**	**13,626,644.23**
Gasto No Etiquetado (sin incluir Amortización de la Deuda Pública)	11,808,855.64	12,208,313.36	11,899,570.62
Gasto Etiquetado (sin incluir Amortización de la Deuda Pública)	0.00	1,728,676.76	1,727,073.61
Remanentes del Ejercicio Anterior		**2,263,988.92**	**2,262,248.87**
Remanentes de Ingresos de Libre Disposición aplicados en el periodo		535,312.16	535,175.26
Remanentes de Transferencias Federales Etiquetadas aplicados en el periodo		1,728,676.76	1,727,073.61
Balance Presupuestario	**0.00**	**2,019,441.53**	**2,328,047.37**
Balance Presupuestario sin Financiamiento Neto	**0.00**	**2,019,441.53**	**2,328,047.37**
Balance Presupuestario sin Financiamiento Neto y sin Remanentes del Ejercicio Anterior	**0.00**	**(244,547.39)**	**65,798.50**

CONCEPTO	APROBADO	DEVENGADO	PAGADO
Intereses, Comisiones y Gastos de la Deuda	**0.00**	**0.00**	**0.00**
Intereses, Comisiones y Gastos de la Deuda con Gasto No Etiquetado	0.00	0.00	0.00
Intereses, Comisiones y Gastos de la Deuda con Gasto Etiquetado	0.00	0.00	0.00
Balance Primario	**0.00**	**(244,547.39)**	**65,798.50**

CONCEPTO	ESTIMADO/APROBADO	DEVENGADO	RECAUDADO/PAGADO
Financiamiento	**0.00**	**0.00**	**0.00**
Financiamiento con Fuente de Pago de Ingresos de Libre Disposición	0.00	0.00	0.00
Financiamiento con Fuente de Pago de Transferencias Federales Etiquetadas	0.00	0.00	0.00
Amortización de la Deuda	**0.00**	**0.00**	**0.00**
Amortización de la Deuda Pública con Gasto No Etiquetado	0.00	0.00	0.00
Amortización de la Deuda Pública con Gasto Etiquetado	0.00	0.00	0.00
Financiamiento Neto	**0.00**	**0.00**	**0.00**

CONCEPTO	ESTIMADO/APROBADO	DEVENGADO	RECAUDADO/PAGADO
Ingresos de Libre Disposición	11,808,855.64	11,903,683.92	11,903,683.92
Financiamiento Neto con Fuente de Pago de Ingresos de Libre Disposición	0.00	0.00	0.00
Financiamiento con Fuente de Pago de Ingresos de Libre Disposición	0.00	0.00	0.00
Amortización de la Deuda Pública con Gasto No Etiquetado	0.00	0.00	0.00
Gasto No Etiquetado (sin incluir amortización de la Deuda Pública)	11,808,855.64	12,208,313.36	11,899,570.62
Remanentes de Ingresos de Libre Disposición aplicados en el periodo		535,312.16	535,175.26
Balance Presupuestario de Recursos Disponibles	**0.00**	**230,682.72**	**539,288.56**
Balance Presupuestario de Recursos Disponibles sin Financiamiento Neto	**0.00**	**230,682.72**	**539,288.56**

CONCEPTO	ESTIMADO/APROBADO	DEVENGADO	RECAUDADO/PAGADO
Transferencias Federales Etiquetadas	0.00	1,788,758.81	1,788,758.81
Financiamiento Neto con fuente de Pago de Transferencias Federales Etiquetadas	0.00	0.00	0.00
Financiamiento con Fuente de Pago de Transferencias Federales Etiquetadas	0.00	0.00	0.00
Amortización de la Deuda Pública con Gasto Etiquetado	0.00	0.00	0.00
Gasto Etiquetado (sin incluir Amortización de la Deuda Pública)	0.00	1,728,676.76	1,727,073.61
Remanentes de Transferencias Federales Etiquetadas aplicados en el periodo		1,728,676.76	1,727,073.61
Balance Presupuestario de Recursos Etiquetados	**0.00**	**1,788,758.81**	**1,788,758.81**
Balance Presupuestario de Recursos Etiquetados sin Financiamiento Neto	**0.00**	**1,788,758.81**	**1,788,758.81**

GOBIERNO CONSTITUCIONAL DEL ESTADO DE CHIAPAS

CENTRO DE CONCILIACIÓN LABORAL DEL ESTADO DE CHIAPAS

SISTEMA CONTABLE 2022

ESTADO ANALÍTICO DE INGRESOS DETALLADO/CON RECURSOS DEL EJERCICIO

DEL 1o. DE ENERO AL 31 DE DICIEMBRE DE 2022

Fecha: 14/02/2023

LDF-5

RUBRO DE INGRESOS	INGRESO					DIFERENCIA
	ESTIMADO	AMPLIACIONES Y REDUCCIONES	MODIFICADO	DEVENGADO	RECAUDADO	
Ingresos de Libre Disposición						
Impuestos	0.00	0.00	0.00	0.00	0.00	0.00
Cuotas y Aportaciones de Seguridad Social	0.00	0.00	0.00	0.00	0.00	0.00
Contribuciones de Mejoras	0.00	0.00	0.00	0.00	0.00	0.00
Derechos	0.00	0.00	0.00	0.00	0.00	0.00
Productos	0.00	0.00	0.00	0.00	0.00	0.00
Aprovechamientos	0.00	0.00	0.00	0.00	0.00	0.00
Ingresos por Venta de Bienes y Prestación de Servicios	0.00	0.00	0.00	0.00	0.00	0.00
Participaciones	**0.00**	**0.00**	**0.00**	**0.00**	**0.00**	**0.00**
Fondo General de Participaciones	0.00	0.00	0.00	0.00	0.00	0.00
Fondo de Fomento Municipal	0.00	0.00	0.00	0.00	0.00	0.00
Fondo de Fiscalización y Recaudación	0.00	0.00	0.00	0.00	0.00	0.00
Fondo de Compensación	0.00	0.00	0.00	0.00	0.00	0.00
Fondo de Extracción de Hidrocarburos	0.00	0.00	0.00	0.00	0.00	0.00
Impuesto Especial Sobre Producción y Servicios	0.00	0.00	0.00	0.00	0.00	0.00
0.136% de la Recaudación Federal Participable	0.00	0.00	0.00	0.00	0.00	0.00
3.17% Sobre Extracción de Petróleo	0.00	0.00	0.00	0.00	0.00	0.00
Gasolinas y Diésel	0.00	0.00	0.00	0.00	0.00	0.00
Fondo del Impuesto Sobre la Renta	0.00	0.00	0.00	0.00	0.00	0.00
Fondo de Estabilización de los Ingresos de las Entidades Federativas	0.00	0.00	0.00	0.00	0.00	0.00
Incentivos Derivados de la Colaboración Fiscal	**0.00**	**0.00**	**0.00**	**0.00**	**0.00**	**0.00**
Tenencia o Uso de Vehículos	0.00	0.00	0.00	0.00	0.00	0.00
Fondo de Compensación ISAN	0.00	0.00	0.00	0.00	0.00	0.00
Impuesto Sobre Automóviles Nuevos	0.00	0.00	0.00	0.00	0.00	0.00
Fondo de Compensación de Repecos-Intermedios	0.00	0.00	0.00	0.00	0.00	0.00
Otros Incentivos Económicos	0.00	0.00	0.00	0.00	0.00	0.00
Transferencias y Asignaciones	**0.00**	**0.00**	**0.00**	**0.00**	**0.00**	**0.00**
Convenios	**0.00**	**0.00**	**0.00**	**0.00**	**0.00**	**0.00**
Otros Convenios y Subsidios	0.00	0.00	0.00	0.00	0.00	0.00
Otros Ingresos de Libre Disposición	**0.00**	**0.00**	**0.00**	**0.00**	**0.00**	**0.00**
Participaciones en Ingresos Locales	0.00	0.00	0.00	0.00	0.00	0.00
Otros Ingresos de Libre Disposición	0.00	0.00	0.00	0.00	0.00	0.00
Total Ingresos de Libre Disposición	**0.00**	**0.00**	**0.00**	**0.00**	**0.00**	
Ingresos Excedentes de Ingresos de Libre Disposición						**0.00**
Transferencias Federales Etiquetadas						
Aportaciones	**0.00**	**0.00**	**0.00**	**0.00**	**0.00**	**0.00**
Fondo de Aportaciones para la Nómina Educativa y Gasto Operativo	**0.00**	**0.00**	**0.00**	**0.00**	**0.00**	**0.00**
Fondo de Aportaciones para los Servicios de Salud	**0.00**	**0.00**	**0.00**	**0.00**	**0.00**	**0.00**
Fondo de Aportaciones para la Infraestructura Social	**0.00**	**0.00**	**0.00**	**0.00**	**0.00**	**0.00**
Fondo de Aportaciones para el Fortalecimiento de los Municipios y de las Demarcaciones Territoriales del Distrito Federal	**0.00**	**0.00**	**0.00**	**0.00**	**0.00**	**0.00**
Fondo de Aportaciones Múltiples	**0.00**	**0.00**	**0.00**	**0.00**	**0.00**	**0.00**
Fondo de Aportaciones para la Educación Tecnológica y de Adultos	**0.00**	**0.00**	**0.00**	**0.00**	**0.00**	**0.00**
Fondo de Aportaciones para la Seguridad Pública de los Estados y del Distrito Federal	**0.00**	**0.00**	**0.00**	**0.00**	**0.00**	**0.00**
Fondo de Aportaciones para el Fortalecimiento de las Entidades Federativas	**0.00**	**0.00**	**0.00**	**0.00**	**0.00**	**0.00**
Convenios	**0.00**	**0.00**	**0.00**	**0.00**	**0.00**	**0.00**
Convenios de Protección Social en Salud	**0.00**	**0.00**	**0.00**	**0.00**	**0.00**	**0.00**
Convenios de Descentralización	**0.00**	**0.00**	**0.00**	**0.00**	**0.00**	**0.00**
Convenios de Reasignación	**0.00**	**0.00**	**0.00**	**0.00**	**0.00**	**0.00**
Otros Convenios y Subsidios	**0.00**	**0.00**	**0.00**	**0.00**	**0.00**	**0.00**
Fondos Distintos de Aportaciones	**0.00**	**0.00**	**0.00**	**0.00**	**0.00**	**0.00**
Fondo para Entidades Federativas y Municipios Productores de Hidrocarburos	**0.00**	**0.00**	**0.00**	**0.00**	**0.00**	**0.00**
Fondo Minero	0.00	0.00	0.00	0.00	0.00	0.00
Transferencias, Asignaciones, Subsidios y Subvenciones, y Pensiones y Jubilaciones	**0.00**	**0.00**	**0.00**	**0.00**	**0.00**	**0.00**
Otras Transferencias Federales Etiquetadas	**0.00**	**0.00**	**0.00**	**0.00**	**0.00**	**0.00**
Total de Transferencias Federales Etiquetadas	**0.00**	**0.00**	**0.00**	**0.00**	**0.00**	**0.00**
Ingresos Derivados de Financiamientos	**0.00**	**0.00**	**0.00**	**0.00**	**0.00**	**0.00**
Ingresos Derivados de Financiamientos	0.00	0.00	0.00	0.00	0.00	0.00
Total de Ingresos	**0.00**	**0.00**	**0.00**	**0.00**	**0.00**	**0.00**
Datos Informativos						
Ingresos Derivados de Financiamientos con Fuente de Pago de Ingresos de Libre Disposición	0.00	0.00	0.00	0.00	0.00	0.00
Ingresos Derivados de Financiamientos con Fuente de Pago de Transferencias Federales Etiquetadas	0.00	0.00	0.00	0.00	0.00	0.00
Ingresos Derivados de Financiamientos	**0.00**	**0.00**	**0.00**	**0.00**	**0.00**	**0.00**

NO APLICA

NOMBRE DEL ENTE PUBLICO : Centro de Conciliación Laboral del Estado de Chiapas

Estado Analítico del Ejercicio del Presupuesto de Egresos Detallado – LDF 6a.

Clasificación por Objeto del Gasto (Capitulo y Concepto)

Del 1 de Enero al 31 de diciembre de 2022

(PESOS)

Concepto			Egresos			Subejercicio
	Aprobado	Ampliaciones / Reducciones	Modificado	Devengado	Pagado	
I. Gasto No Etiquetado	11,808,855.64	640,440.34	12,449,295.98	12,208,313.36	11,899,570.62	240,982.62
A. Servicios Personales.	9,239,508.56	500,315.57	9,739,824.13	9,615,497.65	9,371,163.07	124,326.48
a1) Remuneraciones al Personal de Carácter Permanente.	4,261,581.60	143,395.20	4,404,976.80	4,360,821.27	4,193,070.21	44,155.53
a2) Remuneraciones al Personal de Carácter Transitorio.	0.00	0.00	0.00	0.00	0.00	0.00
a3) Remuneraciones Adicionales y Especiales.	3,690,557.34	301,914.55	3,992,471.89	3,938,321.67	3,890,122.99	54,150.22
a4) Seguridad Social.	365,481.62	-1,550.18	363,931.44	346,088.21	317,703.37	17,843.23
a5) Otras Prestaciones Sociales y Económicas.	694,188.00	43,956.00	738,144.00	729,966.50	729,966.50	8,177.50
a6) Previsiones.	0.00	0.00	0.00	0.00	0.00	0.00
a7) Pago de Estímulos a Servidores Públicos.	227,700.00	12,600.00	240,300.00	240,300.00	240,300.00	0.00
B. Materiales y Suministros.	753,400.00	-76,763.69	676,636.31	654,238.23	654,238.23	22,398.08
b1) Materiales de Administración, Emisión de Documentos y Artículos Oficiales.	369,280.00	-33,763.95	335,516.05	331,243.42	331,243.42	4,272.63
b2) Alimentos y Utensilios.	101,700.00	-500.05	101,199.95	97,030.67	97,030.67	4,169.28
b3) Materias Primas y Materiales de Producción y Comercialización	0.00	0.00	0.00	0.00	0.00	0.00
b4) Materiales y Artículos de Construcción y de Reparación.	22,220.00	38,800.00	61,020.00	57,626.25	57,626.25	3,393.75
b5) Productos Químicos, Farmacéuticos y de Laboratorio.	0.00	0.00	0.00	0.00	0.00	0.00
b6) Combustibles, Lubricantes y Aditivos.	120,000.00	-15,268.20	104,731.80	102,291.80	102,291.80	2,440.00
b7) Vestuario, Blancos, Prendas de Protección y Artículos Deportivos.	61,700.00	-30,000.00	31,700.00	31,654.08	31,654.08	45.92
b8) Materiales y Suministros para Seguridad.	0.00	0.00	0.00	0.00	0.00	0.00
b9) Herramientas, Refacciones y Accesorios Menores.	78,500.00	-36,031.49	42,468.51	34,392.01	34,392.01	8,076.50
C. Servicios Generales.	1,815,947.08	-84,173.07	1,731,774.01	1,637,515.95	1,573,107.79	94,258.06
c1) Servicios Básicos.	454,000.00	-96,052.95	357,947.05	337,480.36	337,480.36	20,466.69
c2) Servicios de Arrendamiento.	48,000.00	-0.19	47,999.81	47,483.51	47,483.51	516.30
c3) Servicios Profesionales, Científicos, Técnicos y Otros Servicios.	236,000.00	-2,436.49	233,563.51	229,940.74	229,940.74	3,622.77
c4) Servicios Financieros, Bancarios y Comerciales.	5,000.00	-1,245.00	3,755.00	2,533.44	2,533.44	1,221.56
c5) Servicios de Instalación, Reparación, Mantenimiento y Conservación.	264,000.00	55,219.38	319,219.38	309,011.18	309,011.18	10,208.20
c6) Servicios de Comunicación Social y Publicidad.	30,000.00	15,474.00	45,474.00	41,285.89	31,715.89	4,188.11
c7) Servicios de Traslado y Viáticos.	531,217.70	-69,471.38	461,746.32	413,650.46	413,650.46	48,095.86
c8) Servicios Oficiales.	50,000.00	12,700.00	62,700.00	62,698.47	62,698.47	1.53
c9) Otros Servicios Generales.	197,729.38	1,639.56	199,368.94	193,431.90	138,593.74	5,937.04
D. Transferencias, Asignaciones, Subsidios y Otras Ayudas.	0.00	260,061.53	260,061.53	260,061.53	260,061.53	0.00
d1) Transferencias Internas y Asignaciones al Sector Público.	0.00	0.00	0.00	0.00	0.00	0.00
d2) Transferencias al Resto del Sector Público.	0.00	0.00	0.00	0.00	0.00	0.00
d3) Subsidios y Subvenciones.	0.00	260,061.53	260,061.53	260,061.53	260,061.53	0.00
d4) Ayudas Sociales.	0.00	0.00	0.00	0.00	0.00	0.00
d5) Pensiones y Jubilaciones.	0.00	0.00	0.00	0.00	0.00	0.00
d6) Transferencias a Fideicomisos, Mandatos y Otros Análogos.	0.00	0.00	0.00	0.00	0.00	0.00
d7) Transferencias a la Seguridad Social	0.00	0.00	0.00	0.00	0.00	0.00
d8) Donativos	0.00	0.00	0.00	0.00	0.00	0.00
d9) Transferencias al Exterior.	0.00	0.00	0.00	0.00	0.00	0.00
E. Bienes Muebles, Inmuebles e Intangibles.	0.00	41,000.00	41,000.00	41,000.00	41,000.00	0.00
e1) Mobiliario y Equipo de Administración.	0.00	0.00	0.00	0.00	0.00	0.00
e2) Mobiliario y Equipo Educacional y Recreativo.	0.00	0.00	0.00	0.00	0.00	0.00
e3) Equipo e Instrumental Médico y de Laboratorio.	0.00	0.00	0.00	0.00	0.00	0.00
e4) Vehículos y Equipo de Transporte.	0.00	0.00	0.00	0.00	0.00	0.00
e5) Equipo de Defensa y Seguridad.	0.00	0.00	0.00	0.00	0.00	0.00
e6) Maquinaria, Otros Equipos y Herramientas.	0.00	0.00	0.00	0.00	0.00	0.00
e7) Activos Biológicos.	0.00	0.00	0.00	0.00	0.00	0.00
e8) Bienes Inmuebles.	0.00	0.00	0.00	0.00	0.00	0.00
e9) Activos Intangibles.	0.00	41,000.00	41,000.00	41,000.00	41,000.00	0.00
F. Inversión Pública.	0.00	0.00	0.00	0.00	0.00	0.00
f1) Obra Pública en Bienes de Dominio Público.	0.00	0.00	0.00	0.00	0.00	0.00
f2) Obra Pública en Bienes Propios.	0.00	0.00	0.00	0.00	0.00	0.00
f3) Proyectos Productivos y Acciones de Fomento	0.00	0.00	0.00	0.00	0.00	0.00
G. Inversiones Financieras y Otras Provisiones.	0.00	0.00	0.00	0.00	0.00	0.00
g1) Inversiones para el Fomento de Actividades Productivas	0.00	0.00	0.00	0.00	0.00	0.00
g2) Acciones y Participaciones de Capital	0.00	0.00	0.00	0.00	0.00	0.00
g3) Compra de Titulos y Valores	0.00	0.00	0.00	0.00	0.00	0.00
g4) Concesión de Préstamos.	0.00	0.00	0.00	0.00	0.00	0.00
g5) Inversiones en Fideicomisos, Mandatos y Otros Análogos.	0.00	0.00	0.00	0.00	0.00	0.00
Fideicomiso de Desastres Naturales (informativo)						
g6) Otras Inversiones Financieras	0.00	0.00	0.00	0.00	0.00	0.00
g7) Provisiones para Contingencias y Otras Erogaciones Especiales.	0.00	0.00	0.00	0.00	0.00	0.00
H. Participaciones y Aportaciones.	0.00	0.00	0.00	0.00	0.00	0.00
h1) Participaciones.	0.00	0.00	0.00	0.00	0.00	0.00
h2) Aportaciones.	0.00	0.00	0.00	0.00	0.00	0.00
h3) Convenios.	0.00	0.00	0.00	0.00	0.00	0.00
I. Deuda Pública.	0.00	0.00	0.00	0.00	0.00	0.00
i1) Amortización de la Deuda Pública.	0.00	0.00	0.00	0.00	0.00	0.00
i2) Intereses de la Deuda Pública.	0.00	0.00	0.00	0.00	0.00	0.00
i3) Comisiones de la Deuda Pública.	0.00	0.00	0.00	0.00	0.00	0.00
i4) Gastos de la Deuda Pública.	0.00	0.00	0.00	0.00	0.00	0.00
i5) Costo por Coberturas.	0.00	0.00	0.00	0.00	0.00	0.00
i6) Apoyos Financieros.	0.00	0.00	0.00	0.00	0.00	0.00
i7) Adeudos de Ejercicios Fiscales Anteriores (ADEFAS).	0.00	0.00	0.00	0.00	0.00	0.00
II. Gasto Etiquetado	0.00	1,788,758.81	1,788,758.81	1,728,676.76	1,727,073.61	60,082.05
A. Servicios Personales.	0.00	0.00	0.00	0.00	0.00	0.00
a1) Remuneraciones al Personal de Carácter Permanente.	0.00	0.00	0.00	0.00	0.00	0.00
a2) Remuneraciones al Personal de Carácter Transitorio.	0.00	0.00	0.00	0.00	0.00	0.00
a3) Remuneraciones Adicionales y Especiales.	0.00	0.00	0.00	0.00	0.00	0.00
a4) Seguridad Social.	0.00	0.00	0.00	0.00	0.00	0.00
a5) Otras Prestaciones Sociales y Económicas.	0.00	0.00	0.00	0.00	0.00	0.00
a6) Previsiones.	0.00	0.00	0.00	0.00	0.00	0.00
a7) Pago de Estímulos a Servidores Públicos.	0.00	0.00	0.00	0.00	0.00	0.00
B. Materiales y Suministros.	0.00	0.00	0.00	0.00	0.00	0.00
b1) Materiales de Administración, Emisión de Documentos y Artículos Oficiales.	0.00	0.00	0.00	0.00	0.00	0.00
b2) Alimentos y Utensilios.	0.00	0.00	0.00	0.00	0.00	0.00
b3) Materias Primas y Materiales de Producción y Comercialización	0.00	0.00	0.00	0.00	0.00	0.00
b4) Materiales y Artículos de Construcción y de Reparación.	0.00	0.00	0.00	0.00	0.00	0.00

NOMBRE DEL ENTE PUBLICO : Centro de Conciliación Laboral del Estado de Chiapas

Estado Analítico del Ejercicio del Presupuesto de Egresos Detallado – LDF 6a.

Clasificación por Objeto del Gasto (Capitulo y Concepto)

Del 1 de Enero al 31 de diciembre de 2022

(PESOS)

Concepto			Egresos			Subejercicio
	Aprobado	Ampliaciones / Reducciones	Modificado	Devengado	Pagado	
b5) Productos Químicos, Farmacéuticos y de Laboratorio.	0.00	0.00	0.00	0.00	0.00	0.00
b6) Combustibles, Lubricantes y Aditivos.	0.00	0.00	0.00	0.00	0.00	0.00
b7) Vestuario, Blancos, Prendas de Protección y Artículos Deportivos.	0.00	0.00	0.00	0.00	0.00	0.00
b8) Materiales y Suministros para Seguridad.	0.00	0.00	0.00	0.00	0.00	0.00
b9) Herramientas, Refacciones y Accesorios Menores.	0.00	0.00	0.00	0.00	0.00	0.00
C. Servicios Generales.	0.00	0.00	0.00	0.00	0.00	0.00
c1) Servicios Básicos.	0.00	0.00	0.00	0.00	0.00	0.00
c2) Servicios de Arrendamiento.	0.00	0.00	0.00	0.00	0.00	0.00
c3) Servicios Profesionales, Científicos, Técnicos y Otros Servicios.	0.00	0.00	0.00	0.00	0.00	0.00
c4) Servicios Financieros, Bancarios y Comerciales.	0.00	0.00	0.00	0.00	0.00	0.00
c5) Servicios de Instalación, Reparación, Mantenimiento y Conservación.	0.00	0.00	0.00	0.00	0.00	0.00
c6) Servicios de Comunicación Social y Publicidad.	0.00	0.00	0.00	0.00	0.00	0.00
c7) Servicios de Traslado y Viáticos.	0.00	0.00	0.00	0.00	0.00	0.00
c8) Servicios Oficiales.	0.00	0.00	0.00	0.00	0.00	0.00
c9) Otros Servicios Generales.	0.00	0.00	0.00	0.00	0.00	0.00
D. Transferencias, Asignaciones, Subsidios y Otras Ayudas.	0.00	0.00	0.00	0.00	0.00	0.00
d1) Transferencias Internas y Asignaciones al Sector Público.	0.00	0.00	0.00	0.00	0.00	0.00
d2) Transferencias al Resto del Sector Público.	0.00	0.00	0.00	0.00	0.00	0.00
d3) Subsidios y Subvenciones.	0.00	0.00	0.00	0.00	0.00	0.00
d4) Ayudas Sociales.	0.00	0.00	0.00	0.00	0.00	0.00
d5) Pensiones y Jubilaciones.	0.00	0.00	0.00	0.00	0.00	0.00
d6) Transferencias a Fideicomisos, Mandatos y Otros Análogos.	0.00	0.00	0.00	0.00	0.00	0.00
d7) Transferencias a la Seguridad Social	0.00	0.00	0.00	0.00	0.00	0.00
d8) Donativos	0.00	0.00	0.00	0.00	0.00	0.00
d9) Transferencias al Exterior.	0.00	0.00	0.00	0.00	0.00	0.00
E. Bienes Muebles, Inmuebles e Intangibles.	0.00	927,135.69	927,135.69	867,053.64	867,053.64	60,082.05
e1) Mobiliario y Equipo de Administración.	0.00	927,135.69	927,135.69	867,053.64	867,053.64	60,082.05
e2) Mobiliario y Equipo Educacional y Recreativo.	0.00	0.00	0.00	0.00	0.00	0.00
e3) Equipo e Instrumental Médico y de Laboratorio.	0.00	0.00	0.00	0.00	0.00	0.00
e4) Vehículos y Equipo de Transporte.	0.00	0.00	0.00	0.00	0.00	0.00
e5) Equipo de Defensa y Seguridad.	0.00	0.00	0.00	0.00	0.00	0.00
e6) Maquinaria, Otros Equipos y Herramientas.	0.00	0.00	0.00	0.00	0.00	0.00
e7) Activos Biológicos.	0.00	0.00	0.00	0.00	0.00	0.00
e8) Bienes Inmuebles.	0.00	0.00	0.00	0.00	0.00	0.00
e9) Activos Intangibles.	0.00	0.00	0.00	0.00	0.00	0.00
F. Inversión Pública.	0.00	861,623.12	861,623.12	861,623.12	860,019.97	0.00
f1) Obra Pública en Bienes de Dominio Público.	0.00	0.00	0.00	0.00	0.00	0.00
f2) Obra Pública en Bienes Propios.	0.00	861,623.12	861,623.12	861,623.12	860,019.97	0.00
f3) Proyectos Productivos y Acciones de Fomento	0.00	0.00	0.00	0.00	0.00	0.00
G. Inversiones Financieras y Otras Provisiones.	0.00	0.00	0.00	0.00	0.00	0.00
g1) Inversiones para el Fomento de Actividades Productivas	0.00	0.00	0.00	0.00	0.00	0.00
g2) Acciones y Participaciones de Capital	0.00	0.00	0.00	0.00	0.00	0.00
g3) Compra de Titulos y Valores	0.00	0.00	0.00	0.00	0.00	0.00
g4) Concesión de Préstamos.	0.00	0.00	0.00	0.00	0.00	0.00
g5) Inversiones en Fideicomisos, Mandatos y Otros Análogos.	0.00	0.00	0.00	0.00	0.00	0.00
Fideicomiso de Desastres Naturales (informativo)						
g6) Otras Inversiones Financieras	0.00	0.00	0.00	0.00	0.00	0.00
g7) Provisiones para Contingencias y Otras Erogaciones Especiales.	0.00	0.00	0.00	0.00	0.00	0.00
H. Participaciones y Aportaciones.	0.00	0.00	0.00	0.00	0.00	0.00
h1) Participaciones.	0.00	0.00	0.00	0.00	0.00	0.00
h2) Aportaciones.	0.00	0.00	0.00	0.00	0.00	0.00
h3) Convenios.	0.00	0.00	0.00	0.00	0.00	0.00
I. Deuda Pública.	0.00	0.00	0.00	0.00	0.00	0.00
i1) Amortización de la Deuda Pública.	0.00	0.00	0.00	0.00	0.00	0.00
i2) Intereses de la Deuda Pública.	0.00	0.00	0.00	0.00	0.00	0.00
i3) Comisiones de la Deuda Pública.	0.00	0.00	0.00	0.00	0.00	0.00
i4) Gastos de la Deuda Pública.	0.00	0.00	0.00	0.00	0.00	0.00
i5) Costo por Coberturas.	0.00	0.00	0.00	0.00	0.00	0.00
i6) Apoyos Financieros.	0.00	0.00	0.00	0.00	0.00	0.00
i7) Adeudos de Ejercicios Fiscales Anteriores (ADEFAS).	0.00	0.00	0.00	0.00	0.00	0.00
III. Total de Egresos	**11,808,855.64**	**2,429,199.15**	**14,238,054.79**	**13,936,990.12**	**13,626,644.23**	**301,064.67**

NOMBRE DEL ENTE PÚBLICO : Centro de Conciliación Laboral del Estado de Chiapas

Estado Analítico del Ejercicio del Presupuesto de Egresos Detallado – LDF 6b.

Clasificación Administrativa

Del 1 de Enero al 31 de diciembre de 2022

(PESOS)

Concepto	Egresos					Subejercicio
	Aprobado	Ampliaciones / Reducciones	Modificado	Devengado	Pagado	
I. Gasto No Etiquetado	**11,808,855.64**	**640,440.34**	**12,449,295.98**	**12,208,313.36**	**11,899,570.62**	**240,982.62**
E. Entidades Paraestatales y Fideicomisos No Empresariales y No Financieros	11,808,855.64	640,440.34	12,449,295.98	12,208,313.36	11,899,570.62	240,982.62
Centro de Conciliación Laboral del Estado de Chiapas	11,808,855.64	640,440.34	12,449,295.98	12,208,313.36	11,899,570.62	240,982.62
II. Gasto Etiquetado	**0.00**	**1,788,758.81**	**1,788,758.81**	**1,728,676.76**	**1,727,073.61**	**60,082.05**
E. Entidades Paraestatales y Fideicomisos No Empresariales y No Financieros	0.00	1,788,758.81	1,788,758.81	1,728,676.76	1,727,073.61	60,082.05
Centro de Conciliación Laboral del Estado de Chiapas	0.00	1,788,758.81	1,788,758.81	1,728,676.76	1,727,073.61	60,082.05
III. Total de Egresos	**11,808,855.64**	**2,429,199.15**	**14,238,054.79**	**13,936,990.12**	**13,626,644.23**	**301,064.67**

NOMBRE DEL ENTE PÚBLICO : Centro de Conciliación Laboral del Estado de Chiapas

Estado Analítico del Ejercicio del Presupuesto de Egresos Detallado – LDF 6c.

Clasificación Funcional (Finalidad y Función)

Del 1 de Enero al 31 de diciembre de 2022

(PESOS)

Concepto	Egresos					Subejercicio
	Aprobado	Ampliaciones / Reducciones	Modificado	Devengado	Pagado	
I. Gasto No Etiquetado	11,808,855.64	640,440.34	12,449,295.98	12,208,313.36	11,899,570.62	240,982.62
A. Gobierno	0.00	0.00	0.00	0.00	0.00	0.00
a1) Legislación	0.00	0.00	0.00	0.00	0.00	0.00
a2) Justicia	0.00	0.00	0.00	0.00	0.00	0.00
a3) Coordinación de la Política de Gobierno	0.00	0.00	0.00	0.00	0.00	0.00
a4) Relaciones Exteriores	0.00	0.00	0.00	0.00	0.00	0.00
a5) Asuntos Financieros y Hacendarios	0.00	0.00	0.00	0.00	0.00	0.00
a6) Seguridad Nacional	0.00	0.00	0.00	0.00	0.00	0.00
a7) Asuntos de Orden Público y de Seguridad Interior	0.00	0.00	0.00	0.00	0.00	0.00
a8) Otros Servicios Generales	0.00	0.00	0.00	0.00	0.00	0.00
B. Desarrollo Social	0.00	0.00	0.00	0.00	0.00	0.00
b1) Protección Ambiental	0.00	0.00	0.00	0.00	0.00	0.00
b2) Vivienda y Servicios a la Comunidad	0.00	0.00	0.00	0.00	0.00	0.00
b3) Salud	0.00	0.00	0.00	0.00	0.00	0.00
b4) Recreación, Cultura y Otras Manifestaciones Sociales	0.00	0.00	0.00	0.00	0.00	0.00
b5) Educación	0.00	0.00	0.00	0.00	0.00	0.00
b6) Protección Social	0.00	0.00	0.00	0.00	0.00	0.00
b7) Otros Asuntos Sociales	0.00	0.00	0.00	0.00	0.00	0.00
C. Desarrollo Económico	11,808,855.64	640,440.34	12,449,295.98	12,208,313.36	11,899,570.62	240,982.62
c1) Asuntos Económicos, Comerciales y Laborales en General	11,808,855.64	640,440.34	12,449,295.98	12,208,313.36	11,899,570.62	240,982.62
c2) Agropecuaria, Silvicultura, Pesca y Caza	0.00	0.00	0.00	0.00	0.00	0.00
c3) Combustibles y Energía	0.00	0.00	0.00	0.00	0.00	0.00
c4) Minería, Manufacturas y Construcción	0.00	0.00	0.00	0.00	0.00	0.00
c5) Transporte	0.00	0.00	0.00	0.00	0.00	0.00
c6) Comunicaciones	0.00	0.00	0.00	0.00	0.00	0.00
c7) Turismo	0.00	0.00	0.00	0.00	0.00	0.00
c8) Ciencia, Tecnología e Innovación	0.00	0.00	0.00	0.00	0.00	0.00
c9) Otras Industrias y Otros Asuntos Económicos	0.00	0.00	0.00	0.00	0.00	0.00
D. Otras no Clasificadas en Funciones Anteriores	0.00	0.00	0.00	0.00	0.00	0.00
d1) Transac. de la Deuda Pública/Costo Financiero de la Deuda	0.00	0.00	0.00	0.00	0.00	0.00
d2) Transf., Part. y Aport. entre Diferentes Niv. y Ord. de Gob.	0.00	0.00	0.00	0.00	0.00	0.00
d3) Saneamiento del Sistema Financiero	0.00	0.00	0.00	0.00	0.00	0.00
d4) Adeudos de Ejercicios Fiscales Anteriores	0.00	0.00	0.00	0.00	0.00	0.00
II. Gasto Etiquetado	0.00	1,788,758.81	1,788,758.81	1,728,676.76	1,727,073.61	60,082.05
A. Gobierno	0.00	0.00	0.00	0.00	0.00	0.00
a1) Legislación	0.00	0.00	0.00	0.00	0.00	0.00
a2) Justicia	0.00	0.00	0.00	0.00	0.00	0.00
a3) Coordinación de la Política de Gobierno	0.00	0.00	0.00	0.00	0.00	0.00
a4) Relaciones Exteriores	0.00	0.00	0.00	0.00	0.00	0.00
a5) Asuntos Financieros y Hacendarios	0.00	0.00	0.00	0.00	0.00	0.00
a6) Seguridad Nacional	0.00	0.00	0.00	0.00	0.00	0.00
a7) Asuntos de Orden Público y de Seguridad Interior	0.00	0.00	0.00	0.00	0.00	0.00
a8) Otros Servicios Generales	0.00	0.00	0.00	0.00	0.00	0.00
B. Desarrollo Social	0.00	0.00	0.00	0.00	0.00	0.00
b1) Protección Ambiental	0.00	0.00	0.00	0.00	0.00	0.00
b2) Vivienda y Servicios a la Comunidad	0.00	0.00	0.00	0.00	0.00	0.00
b3) Salud	0.00	0.00	0.00	0.00	0.00	0.00
b4) Recreación, Cultura y Otras Manifestaciones Sociales	0.00	0.00	0.00	0.00	0.00	0.00
b5) Educación	0.00	0.00	0.00	0.00	0.00	0.00
b6) Protección Social	0.00	0.00	0.00	0.00	0.00	0.00
b7) Otros Asuntos Sociales	0.00	0.00	0.00	0.00	0.00	0.00
C. Desarrollo Económico	0.00	1,788,758.81	1,788,758.81	1,728,676.76	1,727,073.61	60,082.05
c1) Asuntos Económicos, Comerciales y Laborales en General	0.00	1,788,758.81	1,788,758.81	1,728,676.76	1,727,073.61	60,082.05
c2) Agropecuaria, Silvicultura, Pesca y Caza	0.00	0.00	0.00	0.00	0.00	0.00
c3) Combustibles y Energía	0.00	0.00	0.00	0.00	0.00	0.00
c4) Minería, Manufacturas y Construcción	0.00	0.00	0.00	0.00	0.00	0.00
c5) Transporte	0.00	0.00	0.00	0.00	0.00	0.00
c6) Comunicaciones	0.00	0.00	0.00	0.00	0.00	0.00
c7) Turismo	0.00	0.00	0.00	0.00	0.00	0.00
c8) Ciencia, Tecnología e Innovación	0.00	0.00	0.00	0.00	0.00	0.00
c9) Otras Industrias y Otros Asuntos Económicos	0.00	0.00	0.00	0.00	0.00	0.00
D. Otras no Clasificadas en Funciones Anteriores	0.00	0.00	0.00	0.00	0.00	0.00
d1) Transac. de la Deuda Pública/Costo Financiero de la Deuda	0.00	0.00	0.00	0.00	0.00	0.00
d2) Transf., Part. y Aport. entre Diferentes Niv. y Ord. de Gob.	0.00	0.00	0.00	0.00	0.00	0.00
d3) Saneamiento del Sistema Financiero	0.00	0.00	0.00	0.00	0.00	0.00
d4) Adeudos de Ejercicios Fiscales Anteriores	0.00	0.00	0.00	0.00	0.00	0.00
III. Total de Egresos	**11,808,855.64**	**2,429,199.15**	**14,238,054.79**	**13,936,990.12**	**13,626,644.23**	**301,064.67**

NOMBRE DEL ENTE PÚBLICO : Centro de Conciliación Laboral del Estado de Chiapas

Estado Analítico del Ejercicio del Presupuesto de Egresos Detallado – LDF 6d.

Clasificación de Servicios Personales por Categoría

Del 1 de Enero al 31 de diciembre de 2022

(PESOS)

Concepto	Egresos					Subejercicio
	Aprobado	Ampliaciones / Reducciones	Modificado	Devengado	Pagado	
I. Gasto No Etiquetado	9,427,637.94	771,016.66	10,198,654.60	10,068,991.08	9,769,818.34	129,663.52
A. Personal Administrativo y de Servicio Público	9,427,637.94	771,016.66	10,198,654.60	10,068,991.08	9,769,818.34	129,663.52
B. Magisterio	0.00	0.00	0.00	0.00	0.00	0.00
C. Servicios de Salud	0.00	0.00	0.00	0.00	0.00	0.00
c1) Personal Administrativo	0.00	0.00	0.00	0.00	0.00	0.00
c2) Personal Médico, Paramédico y Afín	0.00	0.00	0.00	0.00	0.00	0.00
D. Seguridad Pública	0.00	0.00	0.00	0.00	0.00	0.00
E. Gastos Asociados a la Implementación de Nuevas Leyes Federales o Reformas a las mismas	0.00	0.00	0.00	0.00	0.00	0.00
e1) Nombre del Programa o Ley 1	0.00	0.00	0.00	0.00	0.00	0.00
F. Sentencias Laborales Definitivas	0.00	0.00	0.00	0.00	0.00	0.00
II. Gasto Etiquetado	0.00	0.00	0.00	0.00	0.00	0.00
A. Personal Administrativo y de Servicio Público	0.00	0.00	0.00	0.00	0.00	0.00
B. Magisterio	0.00	0.00	0.00	0.00	0.00	0.00
C. Servicios de Salud	0.00	0.00	0.00	0.00	0.00	0.00
c1) Personal Administrativo	0.00	0.00	0.00	0.00	0.00	0.00
c2) Personal Médico, Paramédico y Afín	0.00	0.00	0.00	0.00	0.00	0.00
D. Seguridad Pública	0.00	0.00	0.00	0.00	0.00	0.00
E. Gastos Asociados a la Implementación de Nuevas Leyes Federales o Reformas a las mismas	0.00	0.00	0.00	0.00	0.00	0.00
e1) Nombre del Programa o Ley 1	0.00	0.00	0.00	0.00	0.00	0.00
F. Sentencias Laborales Definitivas	0.00	0.00	0.00	0.00	0.00	0.00
III. Total del Gasto en Servicios Personales	9,427,637.94	771,016.66	10,198,654.60	10,068,991.08	9,769,818.34	129,663.52

SISTEMA CONTABLE 2022
RELACIÓN DE BIENES MUEBLES QUE COMPONEN SU PATRIMONIO
Cuenta Pública al 31 de diciembre de 2022

Hora: 03:43:19p. m.
Fecha: 14/02/2023

Código	Descripción del Bien	Valor en Libros
1241	Mobiliario y Equipo de Administración	1,075,175.80
1241 11152851C010021 0014	33 ARCHIVERO VERTICAL DE 4 GAVETAS 50 CM FRENTE X 54 FONDO X 126 CMS ALTO MCA KUKULCAN	248,484.67
1241 11152851C010021 0015	02 CONJUNTO DIRECTIVO 180 CMS FRENTE X 220 CMS FONDO X 75 CMS ALTO MCA KUKULCAN	41,094.74
1241 11152851C010021 0016	13 MODULO PARA 01 USUARIO CON MAMPARAS DE 120X60X120 CMS	96,091.72
1241 11152851C010021 0017	02 MESA DE CONSEJO OVAL DE 300 CM LARGO X 120 CMS FONDO Y 75 CMS ALTO MCA KUKULCAN	20,488.24
1241 11152851C010021 0018	04 CONJUNTO SEMIEJECUTIVO PENINSULAR 160CM FRENTE, 210CMS FONDO X 75 CM ALTO MCA KUKULCAN	29,006.12
1241 11152851C010021 0019	01 SOFA DE DOS PLAZAS TAPIZADO EN TELA NACIONAL MCA KUKULCAN	10,052.42
1241 11152851C010021 0020	02 SOFA DE TRES PLAZAS TAPIZADO EN DECOPIEL MCA KUKULCAN	22,863.09
1241 31152851C010021 0002	02 NO BREAK VICA S2200 SERIE 722104500259; 722104500255	20,008.84
1241 92159514U100022 0007	4 Equipos de Aire Acondicionado segun factura B0024309	73,102.72
1241 92159514U100022 0008	1 Conmutador IP-PBX para 200 usuarios segun factura 509661652	32,422.00
1241 92159514U100022 0009	1 Telefono IP Empresarial Android para 6 Lineas segun factura 509661652	17,069.40
1241 92159514U100022 0010	2 PRESORA MULTIFUNCIONAL MONOCROMÁTICA MARCAXEROX MODELO VERSALINK B405DN	34,707.20
1241 92159514U100022 0011	2 ESCANER DE AL TA VELOCIDAD MARCA BROTHER MODELO ADS3600W	36,192.00
1241 92159514U100022 0012	1 IMPRESORA MUL TIFUNCIONAL MODELO M479DW	16,084.56
1241 92159514U100022 0013	10 COMPUTADORA DE ESCRITORIO MARCA DELL MODELO OPTIPLEX 3000	267,971.60
1241 92159514U100022 0014	2 CONJUNTO PENINSULAR MARCA OFIMAGEN, MODELO MM·CONEGE06	38,342.64
1241 92159514U100022 0015	2 LIBRERO DE PISO CON 2 PUERTAS ABATIBLES MARCA OFIMAGEN MODELO MMLIBRIO, DE 80X36X80 CM	16,200.56
1241 92159514U100022 0016	2 ARCHIVERO VERTICAL DE 4 GAVETAS MARCA OFIMAGEN MODELO MM·ARCHIVOI DE 47.5X54X124.6 CM	18,010.16
1241 92159514U100022 0017	2 MODULO PARA 1 USUARIO CON MAMPARAS MARCA OFIMAGEN MODELO MM·MODUL32, DE 120X60XI20 CM	18,972.96
1241 92159514U100022 0018	2 SOFA DE 2 PLAZAS MARCA OFFIHO MODELO OHM-11002	18,010.16
1242	Mobiliario y Equipo Educacional y Recreativo	100,520.96
1242 11152851C010021 0002	02 TV LED HISENSE 65", SMART 4K UHD VIDA A 2 SERIES 65G2106ANH0006;65G2106ANH0044	34,201.44
1242 11152851C010021 0003	03 TV LED 43" SAMSUNG AU700, SMART CRISTAL SERIES OBV53CPR601077; OBV53CPR601258; OBV53CPR601260	33,728.16
1242 11152851C010021 0005	02 PROYECTOR INFOCUS MOD IN134 4000L, SERIES CKMJ94900198, CKMJ94900228	32,591.36

SISTEMA CONTABLE 2022
RELACIÓN DE BIENES INMUEBLES QUE COMPONEN SU PATRIMONIO
Cuenta Pública al 31 de diciembre de 2022

Hora: 03:43:27p. m.
Fecha: 14/02/2023

Código	Descripción del Bien	Valor en Libros

No presenta saldos a la fecha

SISTEMA CONTABLE 2022
RELACIÓN DE ACTIVOS INTANGIBLES QUE COMPONEN SU PATRIMONIO
Cuenta Pública al 31 de diciembre de 2022

Hora: 03:43:36p. m.
Fecha: 14/02/2023

Código	Descripción del Bien	Valor en Libros
1254	Licencias	37,000.00
1254 11152811C001022 0004	1 Licencia google maps	37,000.00