

SISTEMA CONTABLE 2022
ESTADO DE SITUACIÓN FINANCIERA
AL 31 DE DICIEMBRE DEL 2022
 (Cifras en Pesos)

Concepto	2022	2021	Concepto	2022	2021
ACTIVO			PASIVO		
Activo Circulante			Pasivo Circulante		
Efectivo y Equivalentes	1,501,527.80	472,032.00	Cuentas por Pagar a Corto Plazo	282,305.93	334,488.89
Derechos a Recibir Efectivo o Equivalentes	0.00	675.86	Documentos por Pagar a Corto Plazo	0.00	0.00
Derechos a Recibir Bienes o Servicios	0.00	0.00	Porción a Corto Plazo de la Deuda Pública a Largo Plazo	0.00	0.00
Inventarios	0.00	0.00	Títulos y Valores a Corto Plazo	0.00	0.00
Almacenes	0.00	0.00	Pasivos Diferidos a Corto Plazo	0.00	0.00
Estimación por Pérdida o Deterioro de Activos Circulantes	0.00	0.00	Fondos y Bienes de Terceros en Garantía y/o Administración a Corto Plazo	0.00	0.00
Otros Activos Circulantes	0.00	0.00	Provisiones a Corto Plazo	0.00	0.00
			Otros Pasivos a Corto Plazo	0.00	0.00
Total de Activos Circulantes	1,501,527.80	472,707.86	Total de Pasivos Circulantes	282,305.93	334,488.89
Activo No Circulante			Pasivo No Circulante		
Inversiones Financieras a Largo Plazo	0.00	0.00	Cuentas por Pagar a Largo Plazo	20,440.92	0.00
Derechos a Recibir Efectivo o Equivalentes a Largo Plazo	675.86	0.00	Documentos por Pagar a Largo Plazo	0.00	0.00
Bienes Inmuebles, Infraestructura y Construcciones en Proceso	0.00	0.00	Deuda Pública a Largo Plazo	0.00	0.00
Bienes Muebles	3,202,168.99	3,202,168.99	Pasivos Diferidos a Largo Plazo	30,670.35	0.00
Activos Intangibles	0.00	0.00	Fondos y Bienes de Terceros en Garantía y/o Administración a Largo Plazo	0.00	0.00
Depreciación, Deterioro y Amortización Acumulada de Bienes	0.00	0.00	Provisiones a Largo Plazo	0.00	0.00
Activos Diferidos	70,056.20	69,634.86			
Estimación por Pérdida o Deterioro de Activos no Circulantes	0.00	0.00			
Otros Activos no Circulantes	0.00	0.00			
Total de Activos No Circulantes	3,272,901.05	3,271,803.85	Total de Pasivos No Circulantes	51,111.27	0.00
			Total del Pasivo	333,417.20	334,488.89
Total del Activo	4,774,428.85	3,744,511.71	HACIENDA PÚBLICA / PATRIMONIO		
			Hacienda Pública/Patrimonio Contribuido		
			Aportaciones	0.00	0.00
			Donaciones de Capital	0.00	0.00
			Actualización de la Hacienda Pública/Patrimonio	0.00	0.00
			Hacienda Pública/Patrimonio Generado	4,441,011.65	3,410,022.82
			Resultados del Ejercicio (Ahorro/Desahorro)	1,030,988.83	3,410,022.82
			Resultados de Ejercicios Anteriores	3,410,022.82	0.00
			Revalúos	0.00	0.00
			Reservas	0.00	0.00
			Rectificaciones de Resultados de Ejercicios Anteriores	0.00	0.00
			Exceso o Insuficiencia en la Actualización de la Hacienda Pública/Patrimonio	0.00	0.00
			Resultado por Posición Monetaria	0.00	0.00
			Resultado por Tenencia de Activos no Monetarios	0.00	0.00
			Total Hacienda Pública/Patrimonio	4,441,011.65	3,410,022.82
			Total del Pasivo y Hacienda Pública/Patrimonio	4,774,428.85	3,744,511.71

SISTEMA CONTABLE 2022
ESTADO DE ACTIVIDADES
DEL 1o. DE ENERO AL 31 DE DICIEMBRE DE 2022
 (Cifras en Pesos)

Concepto	2022	2021
INGRESOS Y OTROS BENEFICIOS		
<i>Ingresos de la Gestión</i>	0.00	0.00
Impuestos	0.00	0.00
Cuotas y Aportaciones de Seguridad Social	0.00	0.00
Contribuciones de Mejoras	0.00	0.00
Derechos	0.00	0.00
Productos	0.00	0.00
Aprovechamientos	0.00	0.00
Ingresos por Venta de Bienes y Prestación de Servicios	0.00	0.00
<i>Participaciones, Aportaciones, Convenios, Incentivos Derivados de la Colaboración Fiscal, Fondos Distintos de Aportaciones, Transferencias, Asignaciones, Subsidios y Subvenciones, y Pensiones y Jubilaciones</i>	9,568,492.43	9,528,831.77
Participaciones, Aportaciones, Convenios, Incentivos Derivados de la Colaboración Fiscal y Fondos Distintos de Aportaciones	0.00	0.00
Transferencias, Asignaciones, Subsidios y Subvenciones, y Pensiones y Jubilaciones	9,568,492.43	9,528,831.77
<i>Otros Ingresos y Beneficios</i>	1.27	0.40
Ingresos Financieros	0.00	0.00
Incremento por Variación de Inventarios	0.00	0.00
Disminución del Exceso de Estimaciones por Pérdida o Deterioro u Obsolescencia	0.00	0.00
Disminución del Exceso de Provisiones	0.00	0.00
Otros Ingresos y Beneficios Varios	1.27	0.40
Total de Ingresos y Otros Beneficios	9,568,493.70	9,528,832.17
GASTOS Y OTRAS PÉRDIDAS		
<i>Gastos de Funcionamiento</i>	8,290,025.40	5,644,007.56
Servicios Personales	6,185,274.09	3,832,525.61
Materiales y Suministros	972,922.73	905,220.47
Servicios Generales	1,131,828.58	906,261.48
<i>Transferencias, Asignaciones, Subsidios y Otras Ayudas</i>	165,669.18	79,797.21
Transferencias Internas y Asignaciones al Sector Público	0.00	0.00
Transferencias al Resto del Sector Público	0.00	0.00
Subsidios y Subvenciones	165,669.18	79,797.21
Ayudas Sociales	0.00	0.00
Pensiones y Jubilaciones	0.00	0.00
Transferencias a Fideicomisos, Mandatos y Contratos Análogos	0.00	0.00
Transferencias a la Seguridad Social	0.00	0.00
Donativos	0.00	0.00
Transferencias al Exterior	0.00	0.00
<i>Participaciones y Aportaciones</i>	0.00	0.00
Participaciones	0.00	0.00
Aportaciones	0.00	0.00
Convenios	0.00	0.00
<i>Intereses, Comisiones y Otros Gastos de la Deuda Pública</i>	0.00	0.00
Intereses de la Deuda Pública	0.00	0.00
Comisiones de la Deuda Pública	0.00	0.00
Gastos de la Deuda Pública	0.00	0.00
Costo por Coberturas	0.00	0.00
Apoyos Financieros	0.00	0.00
<i>Otros Gastos y Pérdidas Extraordinarias</i>	81,810.29	395,004.58
Estimaciones, Depreciaciones, Deterioros, Obsolescencia y Amortizaciones	0.00	0.00
Provisiones	0.00	0.00
Disminución de Inventarios	0.00	0.00
Aumento por Insuficiencia de Estimaciones por Pérdida o Deterioro y Obsolescencia	0.00	0.00
Aumento por Insuficiencia de Provisiones	0.00	0.00
Otros Gastos	81,810.29	395,004.58
<i>Inversión Pública</i>	0.00	0.00
Inversión Pública no Capitalizable	0.00	0.00
Total de Gastos y Otras Pérdidas	8,537,504.87	6,118,809.35
Resultados del Ejercicio (Ahorro/Desahorro)	1,030,988.83	3,410,022.82

ARCHIVO GENERAL DEL ESTADO
SISTEMA CONTABLE 2022
ESTADO DE VARIACIÓN EN LA HACIENDA PÚBLICA
DEL 01 DE ENERO AL 31 DE DICIEMBRE DE 2022

(Cifras en Pesos)

Página 1 de 1

Fecha:

14/02/2023

Concepto	Hacienda Pública / Patrimonio Contribuido	Hacienda Pública / Patrimonio Generado de Ejercicios Anteriores	Hacienda Pública / Patrimonio Generado del Ejercicio	Exceso o Insuficiencia en la Actualización de la Hacienda Pública/Patrimonio	Total
Hacienda Pública / Patrimonio Contribuido Neto de 2021	0.00				0.00
Aportaciones	0.00				0.00
Donaciones de Capital	0.00				0.00
Actualización de la Hacienda Pública/Patrimonio	0.00				0.00
Hacienda Pública / Patrimonio Generado Neto de 2021		0.00	3,410,022.82		3,410,022.82
Resultados del Ejercicio (Ahorro/Desahorro)			3,410,022.82		3,410,022.82
Resultado de Ejercicios Anteriores		0.00			0.00
Revalúos		0.00			0.00
Reservas		0.00			0.00
Rectificaciones de Resultados de Ejercicios Anteriores		0.00			0.00
Exceso o Insuficiencia en la Actualización de la Hacienda Pública / Patrimonio Neto de 2021				0.00	0.00
Resultado por Posición Monetaria				0.00	0.00
Resultado por Tenencia de Activos no Monetarios				0.00	0.00
Hacienda Pública / Patrimonio Neto Final de 2021	0.00	0.00	3,410,022.82	0.00	3,410,022.82
Cambios en la Hacienda Pública / Patrimonio Contribuido Neto de 2022	0.00				0.00
Aportaciones	0.00				0.00
Donaciones de Capital	0.00				0.00
Actualización de la Hacienda Pública/Patrimonio	0.00				0.00
Variaciones de la Hacienda Pública / Patrimonio Generado Neto de 2022		3,410,022.82	(2,379,033.99)		1,030,988.83
Resultados del Ejercicio (Ahorro/Desahorro)			1,030,988.83		1,030,988.83
Resultados de Ejercicios Anteriores		3,410,022.82	(3,410,022.82)		0.00
Revalúos			0.00		0.00
Reservas			0.00		0.00
Rectificaciones de Resultados de Ejercicios Anteriores			0.00		0.00
Cambios en el Exceso o Insuficiencia en la Actualización de la Hacienda Pública / Patrimonio Neto de 2022				0.00	0.00
Resultado por Posición Monetaria				0.00	0.00
Resultado por Tenencia de Activos no Monetarios				0.00	0.00
Hacienda Pública / Patrimonio Neto Final de 2022	0.00	3,410,022.82	1,030,988.83	0.00	4,441,011.65

SISTEMA CONTABLE 2022
ESTADO DE CAMBIOS EN LA SITUACIÓN FINANCIERA
DEL 1o. DE ENERO AL 31 DE DICIEMBRE DE 2022
 (Cifras en Pesos)

Página 1 de 1

Fecha: 14/02/2023

Concepto	Origen	Aplicación
ACTIVO	675.86	1,030,593.00
Activo Circulante	675.86	1,029,495.80
Efectivo y Equivalentes	0.00	1,029,495.80
Derechos a Recibir Efectivo o Equivalentes	675.86	0.00
Derechos a Recibir Bienes o Servicios	0.00	0.00
Inventarios	0.00	0.00
Almacenes	0.00	0.00
Estimación por Pérdida o Deterioro de Activos Circulantes	0.00	0.00
Otros Activos Circulantes	0.00	0.00
Activo No Circulante	0.00	1,097.20
Inversiones Financieras a Largo Plazo	0.00	0.00
Derechos a Recibir Efectivo o Equivalentes a Largo Plazo	0.00	675.86
Bienes Inmuebles, Infraestructura y Construcciones en Proceso	0.00	0.00
Bienes Muebles	0.00	0.00
Activos Intangibles	0.00	0.00
Depreciación, Deterioro y Amortización Acumulada de Bienes	0.00	0.00
Activos Diferidos	0.00	421.34
Estimación por Pérdida o Deterioro de Activos no Circulantes	0.00	0.00
Otros Activos no Circulantes	0.00	0.00
PASIVO	51,111.27	52,182.96
Pasivo Circulante	0.00	52,182.96
Cuentas por Pagar a Corto Plazo	0.00	52,182.96
Documentos por Pagar a Corto Plazo	0.00	0.00
Porción a Corto Plazo de la Deuda Pública a Largo Plazo	0.00	0.00
Títulos y Valores a Corto Plazo	0.00	0.00
Pasivos Diferidos a Corto Plazo	0.00	0.00
Fondos y Bienes de Terceros en Garantía y/o Administración a Corto Plazo	0.00	0.00
Provisiones a Corto Plazo	0.00	0.00
Otros Pasivos a Corto Plazo	0.00	0.00
Pasivo No Circulante	51,111.27	0.00
Cuentas a Pagar a Largo Plazo	20,440.92	0.00
Documentos por Pagar a Largo Plazo	0.00	0.00
Deuda Pública a Largo Plazo	0.00	0.00
Pasivos Diferidos a Largo Plazo	30,670.35	0.00
Fondos y Bienes de Terceros en Garantía y/o Administración a Largo Plazo	0.00	0.00
Provisiones a Largo Plazo	0.00	0.00
HACIENDA PÚBLICA/PATRIMONIO	3,410,022.82	2,379,033.99
Hacienda Pública/Patrimonio Contribuido	0.00	0.00
Aportaciones	0.00	0.00
Donaciones de Capital	0.00	0.00
Actualización de la Hacienda Pública/Patrimonio	0.00	0.00
Hacienda Pública/Patrimonio Generado	3,410,022.82	2,379,033.99
Resultados del Ejercicio (Ahorro/Desahorro)	0.00	2,379,033.99
Resultados de Ejercicios Anteriores	3,410,022.82	0.00
Revalúos	0.00	0.00
Reservas	0.00	0.00
Rectificaciones de Resultados de Ejercicios Anteriores	0.00	0.00
Exceso o Insuficiencia en la Actualización de la Hacienda Pública/Patrimonio	0.00	0.00
Resultado por Posición Monetaria	0.00	0.00
Resultado por Tenencia de Activos no Monetarios	0.00	0.00

SISTEMA CONTABLE 2022
ESTADO DE FLUJOS DE EFECTIVO
DEL 01 DE ENERO AL 31 DE DICIEMBRE DE 2022
 (Cifras en Pesos)

Concepto	2022	2021
Flujos de Efectivo de las Actividades de Operación		
Origen	9,568,493.70	9,528,832.17
Impuestos	0.00	0.00
Cuotas y Aportaciones de Seguridad Social	0.00	0.00
Contribuciones de Mejoras	0.00	0.00
Derechos	0.00	0.00
Productos	0.00	0.00
Aprovechamientos	0.00	0.00
Ingresos por Venta de Bienes y Prestación de Servicios	0.00	0.00
Participaciones, Aportaciones, Convenios, Incentivos Derivados de la Colaboración Fiscal y Fondos Distintos de Aportaciones	0.00	0.00
Transferencias, Asignaciones, Subsidios y Subvenciones, y Pensiones y Jubilaciones	0.00	0.00
Otros Orígenes de Operación	9,568,493.70	9,528,832.17
Aplicación	8,537,504.87	6,118,809.35
Servicios Personales	6,185,274.09	3,832,525.61
Materiales y Suministros	972,922.73	905,220.47
Servicios Generales	1,131,828.58	906,261.48
Transferencias Internas y Asignaciones al Sector Público	0.00	0.00
Trasferencias al Resto del Sector Público	0.00	0.00
Subsidios y Subvenciones	165,669.18	79,797.21
Ayudas Sociales	0.00	0.00
Pensiones y Jubilaciones	0.00	0.00
Transferencias a Fideicomisos, Mandatos y Contratos Análogos	0.00	0.00
Transferencias a la Seguridad Social	0.00	0.00
Donativos	0.00	0.00
Transferencias al Exterior	0.00	0.00
Participaciones	0.00	0.00
Aportaciones	0.00	0.00
Convenios	0.00	0.00
Otras Aplicaciones de Operación	81,810.29	395,004.58
Flujos Netos de Efectivo de las Actividades de Operación	1,030,988.83	3,410,022.82
Flujos de Efectivo de las Actividades de Inversión		
Origen	3,410,698.68	0.00
Bienes Inmuebles, Infraestructura y Construcciones en Proceso	0.00	0.00
Bienes Muebles	0.00	0.00
Otros Orígenes de Inversión	3,410,698.68	0.00
Aplicación	3,411,120.02	3,272,479.71
Bienes Inmuebles, Infraestructura y Construcciones en Proceso	0.00	0.00
Bienes Muebles	0.00	3,202,168.99
Otras Aplicaciones de Inversión	3,411,120.02	70,310.72
Flujos Netos de Efectivo de las Actividades de Inversión	(421.34)	(3,272,479.71)
Flujos de Efectivo de las Actividades de Financiamiento		
Origen	194,782.34	334,488.89
Endeudamiento Neto	0.00	0.00
Interno	0.00	0.00
Externo	0.00	0.00
Otros Orígenes de Financiamiento	194,782.34	334,488.89
Aplicación	195,854.03	0.00
Servicios de la Deuda	0.00	0.00
Interno	0.00	0.00
Externo	0.00	0.00
Otras Aplicaciones de Financiamiento	195,854.03	0.00
Flujos Netos de Efectivo por Actividades de Financiamiento	(1,071.69)	334,488.89
Incremento/Disminución Neta en el Efectivo y Equivalentes al Efectivo	1,029,495.80	472,032.00
Efectivo y Equivalentes al Efectivo al Inicio del Ejercicio	472,032.00	0.00
Efectivo y Equivalentes al Efectivo al Final del Ejercicio	1,501,527.80	472,032.00

ARCHIVO GENERAL DEL ESTADO
SISTEMA CONTABLE 2022
ESTADO ANALITICO DEL ACTIVO
DEL 01 DE ENERO AL 31 DE DICIEMBRE DEL 2022

(Cifras en Pesos)

Página 1 de 1

Fecha: 14/02/2023

Concepto	Saldo Inicial	Cargos del Período	Abonos del Período	Saldo Final	Variación del Período
ACTIVO	3,744,511.71	16,056,879.83	15,026,962.69	4,774,428.85	1,029,917.14
ACTIVO CIRCULANTE	472,707.86	15,391,628.99	14,362,809.05	1,501,527.80	1,028,819.94
Efectivo y Equivalentes	472,032.00	15,187,951.62	14,158,455.82	1,501,527.80	1,029,495.80
Derechos a Recibir Efectivo o Equivalentes	675.86	203,677.37	204,353.23	0.00	(675.86)
Derechos a Recibir Bienes o Servicios	0.00	0.00	0.00	0.00	0.00
Inventarios	0.00	0.00	0.00	0.00	0.00
Almacenes	0.00	0.00	0.00	0.00	0.00
Estimación por Pérdida o Deterioro de Activos Circulantes	0.00	0.00	0.00	0.00	0.00
Otros Activos Circulantes	0.00	0.00	0.00	0.00	0.00
ACTIVO NO CIRCULANTE	3,271,803.85	665,250.84	664,153.64	3,272,901.05	1,097.20
Inversiones Financieras a Largo Plazo	0.00	0.00	0.00	0.00	0.00
Derechos a Recibir Efectivo o Equivalentes a Largo Plazo	0.00	675.86	0.00	675.86	675.86
Bienes Inmuebles, Infraestructura y Construcciones en Proceso	0.00	0.00	0.00	0.00	0.00
Bienes Muebles	3,202,168.99	81,810.29	81,810.29	3,202,168.99	0.00
Activos Intangibles	0.00	0.00	0.00	0.00	0.00
Depreciación, Deterioro y Amortización Acumulada de Bienes	0.00	0.00	0.00	0.00	0.00
Activos Diferidos	69,634.86	582,764.69	582,343.35	70,056.20	421.34
Estimación por Pérdida o Deterioro de Activos no Circulantes	0.00	0.00	0.00	0.00	0.00
Otros Activos no Circulantes	0.00	0.00	0.00	0.00	0.00

ARCHIVO GENERAL DEL ESTADO
SISTEMA CONTABLE 2022
ESTADO ANALÍTICO DE LA DEUDA Y OTROS PASIVOS
DEL 1o. DE ENERO AL 31 DE DICIEMBRE DE 2022
(Cifras en Pesos)

DENOMINACIÓN DE LAS DEUDAS	MONEDA DE CONTRATACIÓN	INSTITUCIÓN O PAIS ACREEDOR	SALDO INICIAL DEL PERÍODO	SALDO FINAL DEL PERÍODO
DEUDA PÚBLICA				
Corto Plazo				
Deuda Interna			0.00	0.00
Instituciones de Crédito				
BBVA MEXICO, S.A.	Moneda Nacional	México	0.00	0.00
BANOBRAS, S.N.C.	Moneda Nacional	México	0.00	0.00
BANORTE, S.A.	Moneda Nacional	México	0.00	0.00
INTERACCIONES, S.A.	Moneda Nacional	México	0.00	0.00
SANTANDER, S.A.	Moneda Nacional	México	0.00	0.00
SCOTIABANK INVERLAT, S.A.	Moneda Nacional	México	0.00	0.00
Títulos y Valores	Moneda Nacional	México	0.00	0.00
Arrendamientos Financieros	Moneda Nacional	México	0.00	0.00
Deuda Externa			0.00	0.00
Organismos Financieros Internacionales				
Deuda Bilateral				
Títulos y Valores				
Arrendamientos Financieros				
Subtotal de Deuda Pública a Corto Plazo			0.00	0.00
Largo Plazo				
Deuda Interna			0.00	0.00
Instituciones de Crédito				
BBVA MEXICO, S.A.	Moneda Nacional	México	0.00	0.00
BANOBRAS, S.N.C.	Moneda Nacional	México	0.00	0.00
BANORTE, S.A.	Moneda Nacional	México	0.00	0.00
SANTANDER, S.A.	Moneda Nacional	México	0.00	0.00
Títulos y Valores	Moneda Nacional	México	0.00	0.00
Arrendamientos Financieros	Moneda Nacional	México	0.00	0.00
Deuda Externa			0.00	0.00
Organismos Financieros Internacionales				
Deuda Bilateral				
Títulos y Valores				
Arrendamientos Financieros				
Subtotal de Deuda Pública a Largo Plazo			0.00	0.00
Total de Otros Pasivos	Moneda Nacional	México	334,488.89	333,417.20
Total de Deuda Pública y Otros Pasivos			334,488.89	333,417.20

SISTEMA CONTABLE 2022

INFORME SOBRE PASIVOS CONTINGENTES

DEL 1o. DE ENERO AL 31 DE DICIEMBRE DE 2022

De conformidad a las Principales Reglas de Registro y Valoración del Patrimonio (Elementos Generales), emitidas por el Consejo Nacional de Armonización Contable, publicadas en el capítulo reformado en el Diario Oficial de la Federación el 06 de octubre del 2014, y última reforma del 23 de diciembre de 2020, los Pasivos Contingentes consideran:

- a) Una obligación posible, surgida a raíz de sucesos pasados, cuya existencia ha de ser confirmada sólo por la ocurrencia, o en su caso, por la no ocurrencia, de uno o más eventos inciertos en el futuro, que no están enteramente bajo el control del organismo público.
- b) Una obligación presente, surgida a raíz de sucesos pasados, que no se ha reconocido contablemente porque: no es probable que la entidad tenga que satisfacerla, desprendiéndose de recursos que incorporen beneficios económicos; o bien el importe de la obligación no pueda ser medido con la suficiente fiabilidad.

Al respecto, se informa que éste Organismo Público a esta fecha **NO cuenta con Pasivos Contingentes** significativos pendientes de pago, ya que estos se reconocen y se liquidan en el transcurso del ejercicio, en la vigencia del presupuesto.

De conformidad al artículo 46, fracción I, inciso g) y 49 de la Ley General de Contabilidad Gubernamental, así como, a la normatividad emitida por el Consejo Nacional de Armonización Contable, a continuación, se presentan las notas a los estados financieros del **Archivo General del Estado**, correspondiente al 31 de diciembre de 2022, con los siguientes apartados:

- Notas de Desglose,
- Notas de Memoria (Cuentas de Orden), y
- Notas de Gestión Administrativa.

Las cifras mostradas al 31 de diciembre de 2022, se presentan de conformidad a la estructura de información dictado por el Consejo Nacional de Armonización Contable, publicado en el Diario Oficial de la Federación el 6 de octubre de 2014, reformas del 27 de septiembre de 2018, y 23 de diciembre de 2020.

NOTAS DE DESGLOSE

NOTAS AL ESTADO DE SITUACIÓN FINANCIERA

El Estado de Situación Financiera muestra la posición financiera de **Archivo General del Estado**, valuados y elaborados de acuerdo con los Postulados Básicos de Contabilidad Gubernamental, Normas y Metodología para la Emisión de Información Financiera y Estructura de los Estados Financieros del Ente Público y Característica de sus Notas, emitidos por el Consejo Nacional de Armonización Contable (CONAC), el cual refleja los bienes y derechos que se clasifican en rubros de acuerdo a su disponibilidad de liquidez al igual que sus obligaciones o compromisos, agrupándolas con relación a su exigibilidad.

ACTIVO

El activo se compone de los fondos, valores, derechos y bienes cuantificados en términos monetarios, los cuales dispone **Archivo General del Estado**, para la operatividad y la prestación de servicios públicos, éste se integra como sigue:

Circulante

Efectivo y Equivalentes

El rubro de efectivo y equivalentes al 31 de Diciembre de 2022, asciende a \$ 1,501,527.80 el cual representa el 100 por ciento del total de activo circulante, se integra por la disponibilidad financiera para cubrir los compromisos de pagos a los diferentes proveedores, así como, pagos de impuestos y otras contribuciones; así también, para cubrir gastos menores y emergentes, mismos que se encuentran pendientes de ser reintegrados. También, se encuentran los depósitos otorgados a terceros por el servicio de arrendamiento de instalaciones o equipos utilizados en el Archivo General del Estado.

CONCEPTO	2022	2021
Bancos/Dependencias y Otros	\$ 7,349.05	\$ 0.30
Fondos con Afectación Específica	1,494,178.75	472,031.70
Suma	\$ 1,501,527.80	\$ 472,032.00

CONCEPTO	2022	2021
Fondos con Afectación Específica		
Servicios Personales	\$ 191,876.39	\$ 0.00
Fondo General de Participaciones	129,722.84	48,282.74
Otros Incentivos Económicos	166,789.87	386,795.63
Fondo de Fiscalización y Recaudación	38,060.36	34,861.62
Materiales y Suministros	436,104.56	0.00
Servicios Generales	531,592.74	0.00
Fondo ISR participable	31.99	0.00
Impuesto a la Venta Final de Gasolina y Diesel	0.00	2,091.71
Sumas	\$ 1,494,178.75	\$ 472,031.70

No Circulante

Derechos a Recibir Efectivo o Equivalentes a Largo Plazo

Este rubro del activo, al 31 de diciembre de 2022, asciende a \$ 675.86, correspondiente a gastos por comprobar por personal que integra este Ente Público.

CONCEPTO	VENCIMIENTO (DÍAS)	2022	2021
Deudores Diversos por Cobrar a Largo Plazo	≤ 365	\$ 675.86	0.00
Suma		\$ 675.86	\$ 0.00

CONCEPTO	VENCIMIENTO (DÍAS)	2022	2021
Cuentas por Cobrar a Largo Plazo			
Deudores Diversos a Corto Plazo	≤ 365	\$ 675.86	\$ 0.00
Suma		\$ 675.86	\$ 0.00

Bienes Muebles

Este rubro representa los bienes muebles que son propiedad de **Archivo General del Estado**, como son: Mobiliario y Equipo de Administración, Mobiliario y Equipo Educacional y Recreativo, Vehículos y Equipo de Transporte, Maquinaria, Otros Equipos y Herramientas, que aún se encuentran en buenas condiciones y que son básicos para la operatividad del mismo; los cuales fueron adquiridos con recursos presupuestales.

Al 31 de Diciembre de 2022, este rubro asciende a \$ 3,202,168.99 que representa el 89 por ciento del activo no circulante.

CONCEPTO	2022	2021
Mobiliario y Equipo de Administración	\$ 2,119,318.10	\$ 2,119,318.10
Mobiliario y Equipo Educacional y Recreativo	190,495.20	190,495.20
Vehículos y Equipo de Transporte	707,800.00	707,800.00
Maquinaria, Otros Equipos y Herramientas	184,555.69	184,555.69
Suma	\$ 3,202,168.99	\$ 3,202,168.99

Activos Diferidos

Al 31 de diciembre del 2022, este rubro refleja un monto de \$70,056.20 el cual representa el 11 por ciento del activo no circulante, se encuentra integrada la mayor parte de su totalidad a sueldos de servicios personales del personal de confianza que integra esta entidad e impuestos sobre nómina y la contratación de servicios.

CONCEPTO	2022	2021
Otros Activos Diferidos		
Otros Incentivos Económicos	2,162.14	\$ 2,162.14
Fondo General de Participaciones	55,880.61	55,749.44
Fondo de Fiscalización y Recaudación	12,013.45	11,723.28
Suma	\$ 70,056.20	\$ 69,634.86

PASIVO

Es el conjunto de cuentas que permite el registro de las obligaciones contraídas por **Archivo General del Estado**, para el desarrollo de sus funciones y la prestación de los servicios públicos. Al 31 de diciembre de 2022, los estados financieros reflejan principalmente pasivo circulante o corto plazo, es decir, aquellas obligaciones en que la exigibilidad de pago es menor a un año.

Circulante
Cuentas por Pagar a Corto Plazo

Al 31 de diciembre de 2022, este rubro asciende a \$ 282,305.93 el cual representa el 100 por ciento del total del pasivo circulante, se integra principalmente por las prestaciones salariales como son: sueldos del periodo que se informa y de ejercicios anteriores, así como, por las aportaciones patronales al IMSS, 2 por ciento del Impuesto Sobre Nóminas. Así mismo, por los compromisos contraídos por la adquisición de bienes de consumo y por la contratación de servicios con proveedores, necesarios para el funcionamiento del ente público, las cuales se encuentran pendiente de pago.

Además, se integra por las retenciones y contribuciones a favor de terceros como son: 2 por ciento del Impuesto sobre Nóminas, 10 por ciento del I.S.R. por Arrendamiento y Honorarios, así como el 2 por ciento del Impuesto sobre Nóminas a prestadores de servicios, y otras retenciones a terceros, los cuales se encuentran pendientes de enterar.

CONCEPTO	VENCIMIENTO (DÍAS)	2022	2021
Servicios Personales por Pagar a Corto Plazo	≤ 365	\$ 116,354.75	\$ 77,739.49
Proveedores por Pagar a Corto Plazo	≤ 365	57,760.43	253,614.46
Retenciones y Contribuciones por Pagar a Corto Plazo	≤ 365	107,032.25	3,134.94
Otras Cuentas por pagar a Corto Plazo	≤ 365	1,158.50	0.00
	Suma	\$ 282,305.93	\$ 334,488.89

No Circulante
Cuentas por Pagar a Largo Plazo

Este rubro asciende a \$ 20,440.92 que representa el 40 por ciento del total del pasivo no circulante y refleja el registro de los compromisos contraídos a largo plazo, por la adquisición de bienes de consumo e inventariables, por la contratación de servicios con proveedores, las cuales se encuentran pendientes de liquidar al 31 de diciembre de 2022.

CONCEPTO	VENCIMIENTO (DÍAS)	2022	2021
Proveedores por Pagar a Largo Plazo	> 365	20,440.92	\$ 0.00
	Suma	20,440.92	\$ 0.00

Pasivos Diferidos a Largo Plazo

Al 31 de diciembre de 2022, este rubro refleja un monto de \$ 30,670.35 el cual representa el 60.0 por ciento del total del activo no circulante, se encuentra integrado por operaciones que están en proceso de regularización presupuestal y contable del periodo que se informa.

CONCEPTO	VENCIMIENTO (DÍAS)	2022	2021
Otros Pasivos Diferidos a Largo Plazo	> 365	30,670.35	\$ 0.00
	Suma	\$ 30,670.35	\$ 0.00

NOTAS AL ESTADO DE ACTIVIDADES

El Estado de Actividades refleja el resultado entre el saldo total de los ingresos captados y el saldo total de los gastos incurridos por **Archivo General del Estado**, cuya diferencia positiva o negativa determina el ahorro o desahorro del 1 de enero al 31 de diciembre de 2022, sin considerar la inversión física en Bienes Muebles. De esta forma el resultado durante este periodo refleja un ahorro por \$ 1,030,988.83

Ingresos y Otros Beneficios
Participaciones, Aportaciones, Convenios, Incentivos Derivados de la Colaboración Fiscal, Fondos Distintos de Aportaciones, Transferencias, Asignaciones, Subsidios y Subvenciones, y Pensiones y Jubilaciones

Al 31 de diciembre de 2022, este rubro está integrado por recursos presupuestales radicados a través de transferencias que la Secretaría de Hacienda realiza con base al presupuesto autorizado, para llevar a cabo las actividades de **Archivo General del Estado**.

CONCEPTO	NATURALEZA	2022	2021
Participaciones, Aportaciones, Convenios, Incentivos Derivados de la Colaboración Fiscal, Fondos Distintos de Aportaciones, Transferencias, Asignaciones, Subsidios y Subvenciones, y Pensiones y Jubilaciones			
Transferencias, Asignaciones, Subsidios y Subvenciones, y Pensiones y Jubilaciones	Acreedora	\$ 9,568,492.43	\$ 9,528,831.77
	Suma	\$ 9,568,492.43	\$ 9,528,831.77

Otros Ingresos y Beneficios

El rubro de Otros Ingresos y Beneficios, corresponden a ingresos obtenidos, por concepto de apertura de cuentas bancarias, así como, por diferencias presupuestales por redondeo.

CONCEPTO	NATURALEZA	2022	2021
Otros Ingresos y Beneficios			
Otros Ingresos y Beneficios Varios	Acreedora	\$ 1.27	\$ 0.40
	Suma	\$ 1.27	\$ 0.40
Total de Ingresos y Otros Beneficios		\$ 9,568,493.70	\$ 9,528,832.17

Gastos y Otras Pérdidas

Los gastos y otras pérdidas lo integran todas las erogaciones realizadas en la operatividad al 31 de diciembre de 2022, principalmente en los capítulos 1000 Servicios Personales, 2000 Materiales y Suministros, 3000 Servicios Generales y 4000 Transferencias, Asignaciones, Subsidios y Otras.

CONCEPTO	2022	2021
Gastos y Otras Pérdidas		
Gastos de Funcionamiento		
Servicios Personales	\$ 6,185,274.09	\$ 3,832,525.61
Materiales y Suministros	972,922.73	905,220.47
Servicios Generales	1,131,828.58	906,261.48
Transferencias, Asignaciones, Subsidios y Otras Ayudas		
Subsidios y Subvenciones	165,669.18	79,797.21
Otros Gastos y Pérdidas Extraordinarias		
Otros Gastos	81,810.29	395,004.58
Total de Gastos y Otras Pérdidas	\$ 8,537,504.87	\$6,118,809.35

Del total de los Gastos y Otras Pérdidas, se explican aquellas que en lo individual representan el 10 por ciento o más, de la totalidad de las mismas, el cual se integra de la siguiente manera: el importe de \$ 6,185,274.09 para el capítulo 1000 correspondiente a pagos de sueldos y salarios; así como el entero de retenciones de ISR por sueldos y salarios del personal que labora en Archivo General del Estado, el importe de \$ 972,922.73 del capítulo 2000 para la compra de Materiales y Suministros, papelería, consumibles, material de limpieza, etc., el importe de \$ 1,131,828.58 para el Capítulo 3000 gastos generales, pago de servicios, renta de equipo y el pago del 2% impuestos Sobre Nómina, correspondiente al 31 de diciembre de 2022.

NOTAS AL ESTADO DE VARIACIÓN EN LA HACIENDA PÚBLICA

La Hacienda Pública representa el importe de los bienes y derechos que son propiedad de **Archivo General del Estado**, dicho importe es modificado principalmente por el resultado positivo obtenido al 31 de diciembre de 2022, el cual asciende a \$ 1,030,988.83

El Estado de Variación en la Hacienda Pública muestra las modificaciones o cambios realizados en la Hacienda Pública, dichas variaciones representan los pagos de sueldos y salarios del personal de confianza y otras prestaciones a la fecha que se informa, la Hacienda Pública refleja un saldo de \$ 4,441,011.65.

Así también, es modificado por el aumento o disminución al patrimonio, derivado del registro de movimientos realizados durante el periodo que se informa. A la fecha que se informa la modificación neta positiva al patrimonio es de \$ 1,030,988.83

CONCEPTO	2022	2021
Patrimonio Generado		
Resultados del Ejercicio (Ahorro/Desahorro)	\$ 1,030,988.83	\$3,410,022.82
Resultados de Ejercicios Anteriores	3,410,022.82	0.00
Suma	\$ 4,441,011.65	\$3,410,022.82

Patrimonio Generado

Resultados del Ejercicio (Ahorro/Desahorro)

Al 31 de diciembre del 2022, presenta cifras por un importe de \$1,030,988.83 y la cual representa la disponibilidad financiera para cubrir gastos de operación y/o inversión.

CONCEPTO	2022	2021
Patrimonio Generado		
Resultados del Ejercicio (Ahorro/Desahorro)	\$ 1,030,988.83	\$ 3,410,022.82
Suma	\$ 1,030,988.83	\$ 3,410,022.82

Resultados de Ejercicios Anteriores

Este rubro se integra principalmente por saldos de años anteriores, así como, por el traspaso del resultado del ejercicio anterior, efectuado al inicio del presente ejercicio.

CONCEPTO	PROCEDENCIA	2022	2021
Patrimonio Generado			
Resultados de Ejercicios Anteriores	Traspaso de Saldos, Transferencias, Bajas de Bienes, Reintegros, y Depuración Contable.	3,410,022.82	0.00
	Suma	\$ 3,410,022.82	\$ 0.00

NOTAS AL ESTADO DE FLUJOS DE EFECTIVO

Efectivo y Equivalentes

El análisis de los saldos inicial y final que figuran en la última parte del Estado de Flujos de Efectivo en la cuenta de efectivo y equivalentes es como sigue:

CONCEPTO	2022	2021
Bancos/Dependencias y Otros	\$ 7,349.05	0.30
Fondos con Afectación Específica	1,494,178.75	472,031.70
Total de Efectivo y Equivalentes	\$ 1,501,527.80	\$ 472,032.00

Al 31 de Diciembre de 2022, se realizaron adquisiciones de bienes muebles con recursos presupuestales por un importe total de \$ 3,410,698.68 mismas que a continuación de describen:

CONCEPTO	2022	2021
Bienes Muebles	\$ 3,410,698.68	0.00
Suma	\$ 3,410,698.68	\$ 0.00

A continuación, se presenta la Conciliación de los Flujos de Efectivo Netos de las Actividades de Operación y saldos de Resultados del Ejercicio (Ahorro/Desahorro):

CONCEPTO	2022	2021
Resultados del Ejercicio Ahorro/Desahorro	\$ 1,030,988.83	\$ 3,410,022.82
Movimientos de partidas (o rubros) que no afectan al efectivo		
Disminución de Inventarios	0.00	0.00
Flujos de Efectivo Netos de las Actividades de Operación	\$ 1,030,988.83	\$ 3,410,022.82

**CONCILIACIÓN ENTRE LOS INGRESOS PRESUPUESTARIOS Y CONTABLES
CORRESPONDIENTE DEL 1 DE ENERO AL 31 DE DICIEMBRE DE 2022
(Pesos)**

Total de Ingresos Presupuestarios	\$ 9,568,492.43
--	------------------------

Más Ingresos Contables No Presupuestarios	1.27
Ingresos Financieros	
Incremento por Variación de Inventarios	
Disminución del Exceso de Estimaciones por Pérdida o Deterioro u	
Obsolescencia	
Disminución del Exceso de Provisiones	
Otros ingresos y Beneficios Varios	1.27
Otros Ingresos Contables no Presupuestarios	

Menos Ingresos Presupuestarios No Contables	0.00
Aprovechamientos Patrimoniales	
Ingresos Derivados de Financiamientos	
Otros ingresos Presupuestarios no Contables	

Total de Ingresos Contables	\$ 9,568,493.70
------------------------------------	------------------------

**CONCILIACIÓN ENTRE LOS EGRESOS PRESUPUESTARIOS Y LOS GASTOS CONTABLES
CORRESPONDIENTE DEL 1 DE ENERO AL 31 DE DICIEMBRE DE 2022
(Pesos)**

Total de Egresos Presupuestarios	\$ 8,537,504.87
---	------------------------

Menos Egresos Presupuestarios No Contables	0.00
Materias Primas y Materiales de Producción y Comercialización	
Materiales y Suministros	
Mobiliario y Equipo de Administración	0.00
Mobiliario y Equipo Educativo y Recreativo	
Equipo e Instrumental Médico y de Laboratorio	
Vehículos y Equipo de Transporte	
Equipo de Defensa y Seguridad	
Maquinaria, Otros Equipos y Herramientas	
Activos Biológicos	
Bienes Inmuebles	
Activos Intangibles	
Obra Pública en Bienes de Dominio Público	
Obra Pública en Bienes Propios	
Acciones y Participaciones de Capital	
Compra de Títulos y Valores	
Concesión de Préstamos	
Inversiones en Fideicomisos, Mandatos y Otros Análogos	
Provisiones para Contingencias y Otras Erogaciones Especiales	
Amortización de la Deuda Pública	
Adeudos de Ejercicios Fiscales Anteriores (ADEFAS)	
Otros Egresos Presupuestarios No Contables	

Más Gastos Contables No Presupuestarios	0.00
Estimaciones, Depreciaciones, Deterioros, Obsolescencia y Amortizaciones	
Provisiones	
Disminución de Inventarios	
Aumento por Insuficiencia de Estimaciones por Pérdida o Deterioro u Obsolescencia	
Aumento por Insuficiencia de Provisiones	
Otros Gastos	0.00
Otros Gastos Contables No Presupuestarios	
Total de Gastos Contables	\$ 8,537,504.87

NOTAS DE MEMORIA (CUENTAS DE ORDEN)

Las cuentas de orden se utilizan para registrar los movimientos de valores que no afecten o modifiquen el balance de **Archivo General del Estado**, sin embargo, su incorporación en libros es necesaria con fines de recordatorio contable, de control y en general sobre los aspectos administrativos, o bien, para consignar sus derechos o responsabilidades contingentes que puedan, o no, presentarse en el futuro.

Al 31 de diciembre de 2022, las cuentas que se manejan para efectos de estas Notas son las siguientes:

- **Contables:** No presenta saldos, refleja la emisión de obligaciones, al 31 de diciembre de 2022:

CONCEPTO	2022
Cuentas de Orden Contables	\$0.00
Contables	0.00
Valores	
Emisión de Obligaciones	
Avales y Garantías	
Juicios	
Contratos para Inversión Mediante Proyectos para Prestación de Servicios (PPS) y Similares	
Bienes en Concesionados o en Comodato	

- **Presupuestarias:**

- **Cuentas de Ingresos:** Las cuentas presupuestarias de ingresos que se utilizan son: Ley de Ingresos Estimada, Ley de Ingresos por Ejecutar, Modificaciones a la Ley de Ingresos Estimada, Ley de Ingresos Devengada, Ley de Ingresos Recaudada a continuación se presenta el total del presupuesto de **Archivo General del Estado**. (No Aplica)
- **Cuentas de Egresos:** Las cuentas presupuestarias de egresos que se utilizan son: Presupuesto de Egresos Aprobado, Modificaciones al Presupuesto de Egresos Aprobado, Presupuesto de Egresos por Ejercer, Presupuesto de Egresos Comprometido, Presupuesto de Egresos Devengado, Presupuesto de Egresos Ejercido y Presupuesto de Egresos Pagado, a continuación, se presenta el total del presupuesto de **Archivo General del Estado**

CONCEPTO	2022
Cuentas de Orden Presupuestarias	
Cuentas de Egresos	
Presupuesto de Egresos Aprobado	\$ 9,269,198.13
Modificaciones al Presupuesto de Egresos Aprobado	299,294.30
Presupuesto de Egresos por Ejercer	1,030,987.56
Presupuesto de Egresos Comprometido	0.00
Presupuesto de Egresos Devengado	240,312.93
Presupuesto de Egresos Ejercido	0.00
Presupuesto de Egresos Pagado	8,297,191.94

NOTAS DE GESTIÓN ADMINISTRATIVA

1.- Introducción

Archivo General del Estado; es un ente auxiliar del Ejecutivo Estatal, con personalidad jurídica y patrimonio propio, autonomía administrativa, presupuestal, técnica, de gestión, de operación y de ejecución para el adecuado desarrollo de sus atribuciones, de conformidad a lo establecido en el artículo 1° del decreto de creación No. 251 publicado el Diario Oficial No. 120 del 05 de agosto del 2021.

Archivo General del Estado es la instancia facultada para establecer y dirigir las políticas en materia de comunicación social de la administración pública estatal, de conformidad con los objetivos, metas y lineamientos que determine el titular del poder ejecutivo.

MISIÓN

VISIÓN

Ser la instancia rectora de la administración pública estatal para la óptima integración y difusión de las acciones, proyectos, estrategias, y programas de Gobierno, procurando que la sociedad reciba de manera eficiente y veraz la información que se genere.

2.- Panorama Económico y Financiero

La situación económica y financiera de **Archivo General del Estado** fue aceptable durante el ejercicio; debido a que fueron tomados en cuenta todos los lineamientos y normas emitidos por el Consejo Nacional de Armonización Contable (CONAC), y los recursos ministrados por la Secretaría de Hacienda fueron presupuestados y erogados de manera adecuada tanto presupuestal, contable y financiera.

3.- Autorización e Historia

a) Fecha de Creación

Archivo General del Estado; fue creado de conformidad a lo establecido en el artículo 1° del decreto de creación No. 251 publicado el Diario Oficial No. 120 del 05 de agosto del 2021..

En el mismo periodo, desaparece dicha Dirección y se crea la Dirección de Información y Relaciones Públicas, por un lado, y por otro, la Dirección de Comunicación Social; esta última conforme a la Ley Orgánica de la Administración Pública del Estado de Chiapas, publicada en el Periódico Oficial de fecha 08 de diciembre de 1998, quedando adherida a la Secretaría de Gobierno a nivel departamento.

Para el año de 1990, dicho departamento sufre una modificación en su estructura; al mismo tiempo que se independiza de la Secretaría de Gobierno; se constituye como un órgano de apoyo al Ejecutivo, como Archivo Histórico.

Con fecha 1° de Julio del año 2000, se autoriza la reorganización estructural y de plantilla de la Coordinación con el objeto de que cuente con una estructura organizacional acorde a las necesidades actuales para mejorar los servicios que en el ámbito de su competencia le corresponda.

Mediante publicación Número 254-A-2000; a través del Periódico Oficial Número 032 de fecha 26 de Julio del año 2000, en donde por acuerdo del Ejecutivo del Estado se crea la Gubernatura, que comprenderá entre otras la creación del Archivo Histórico.

El 03 de agosto de 2004; mediante dictamen N° SA/SUBAPyDDA/223/2004, se autoriza la reestructuración orgánica y adecuación de plantilla de plazas de la Secretaría de Gobierno, con el objeto de mejorar las acciones que permiten una disciplina en materia de archivo entre autoridades, medios de comunicación y sociedad.

Posteriormente se reforman y adicionan disposiciones del acuerdo que crea la Gubernatura; acuerdo que se publicó en el Periódico Oficial Número 391, de fecha 07 de febrero de 2007 con publicación Número 2923-A-2006.

Con fecha 29 de diciembre de 2008; a través del Periódico Oficial Número 134, publicación N°1012-A-2008-B, se emite decreto por el que se crea (Archivo General del Estado), como un organismo descentralizado, que dependerá directamente del Poder Ejecutivo del Estado, y que será el organismo encargado de establecer y dirigir las políticas en materia archivística de la administración pública, con personalidad jurídica, autonomía administrativa, presupuestal, técnica, de gestión, de operación y de ejecución para el adecuado desarrollo de sus atribuciones.

b) Principales Cambios en su Estructura

Con la creación de **Archivo General del Estado**; también se emitió el reglamento interior de dicho Instituto; el cual muestra la nueva estructura organizacional y las competencias de cada una de sus áreas administrativas. El reglamento interior, fue publicado el 20 de Octubre de 2010 en el periódico oficial del Gobierno del Estado N°257, pero la estructura organizacional oficialmente fue autorizada por la Secretaría de Hacienda a partir del 19 de Octubre de 2009, mediante dictamen N° SH/SUBA/DGRH/DO/242/2009, de fecha 19 de Octubre de 2009.

4.- Organización y Objeto Social

a) Objeto Social

Archivo General del Estado, es responsable de integrar y difundir con oportunidad las acciones y hechos de interés social, económico y político de la gestión gubernamental.

b) Principal Actividad

- Establecer y dirigir políticas en materia de comunicación social del poder ejecutivo del estado de conformidad con los objetivos, metas y lineamientos que determine el Gobernador del Estado.
- Difundir a través de los medios de comunicación los programas y acciones políticas y sociales de la administración pública estatal, así como la participación del Gobernador del Estado en todo tipo de eventos que revistan importancia para la vida pública de la entidad.
- Realizar las acciones necesarias para que los medios de comunicación cuenten con información oficial, veraz y oportuna sobre las obras, programas y en general, las acciones que realiza el poder ejecutivo.
- Dar a conocer las gestiones que en beneficio del estado lleve a cabo el titular del ejecutivo, con el fin de que la población conozca, con el mayor apego a la verdad y a los hechos, los esfuerzos que cotidianamente se realizan para la superación y desarrollo de la entidad y de sus ciudadanos.
- Apoyar a las diferentes dependencias del gobierno del estado en la difusión de sus programas y metas de trabajo, con el fin de que prevalezca una unidad de criterio en todo lo relativo a la comunicación social.
- Ser el conducto por el cual las dependencias y entidades; realicen actividades relacionadas con publicidad, propaganda, publicaciones especiales y tareas a fines de conformidad con lo establecido en las disposiciones jurídicas aplicables en la materia.
- Suscribir, en representación del poder ejecutivo del estado, todos aquellos instrumentos jurídicos que resulten necesarios para que las acciones de Gobierno sean debidamente difundidas y hechas del conocimiento de la población.
- Elevar los criterios de contenido, calidad y producción de la publicidad de la administración pública estatal.
- Conformar un sistema integral de comunicación social del poder ejecutivo, a través de la participación informativa de medios de comunicación públicos y privados, para difundir las tareas del Gobierno Estatal.
- Establecer la coordinación necesaria con los organismos públicos de la administración pública, con el propósito de unificar criterios estratégicos y acciones en materia de comunicación social.
- Informar a la población a través de los medios de comunicación, sobre la naturaleza, funciones, programas y avances de las dependencias y entidades estatales que ofrecen servicios a la comunidad.
- Coordinar y difundir los boletines, comunicados, publicidad, mensajes e informes de las dependencias y entidades estatales.
- Establecer las políticas de selección, elaboración y distribución de las síntesis informativas de cobertura estatal y nacional.
- Realizar y fomentar estudios de imagen institucional de medición de la opinión pública y análisis de posicionamiento de la administración pública estatal.
- Los demás asuntos que le correspondan en términos de las leyes aplicables, su reglamento interior y los que le instruya el Gobernador del Estado.

c) Ejercicio Fiscal

Ejercicio 2022

d) Régimen Jurídico

Archivo General del Estado; está registrada ante el Servicio de Administración Tributaria como persona moral con fines no lucrativos, cuya actividad económica es la administración pública estatal en general, y sus obligaciones son las siguientes:

- Presentar la declaración y pago provisional mensual de retenciones de impuestos sobre la renta (ISR), y sueldos y salarios.
- Presentar la declaración anual donde se informe sobre las retenciones de los trabajadores que recibieron sueldos y salarios, y trabajadores asimilados a salarios.
- Presentar declaración informativa anual de subsidio al empleo.
- Presentar declaración informativa mensual de proveedores por tasas de IVA y de IEPS.

e) Consideraciones Fiscales del Ente

Archivo General del Estado, se ubica dentro de las personas morales a que se refiere el artículo 95 y 102 de la LISR, pero tiene otras obligaciones como:

- *Presentar la declaración y pago provisional de retenciones de ISR por Sueldos y Salarios*
- *IMSS*
- *2% Impuesto Sobre Nóminas*
- *10% de ISR por Arrendamientos de Inmuebles*
- *2% Impuesto Sobre Nóminas a prestadores de servicios*

f) Estructura Organizacional Básica



ARCHIVO GENERAL DEL ESTADO DE CHIAPAS
ORGANIGRAMA GENERAL

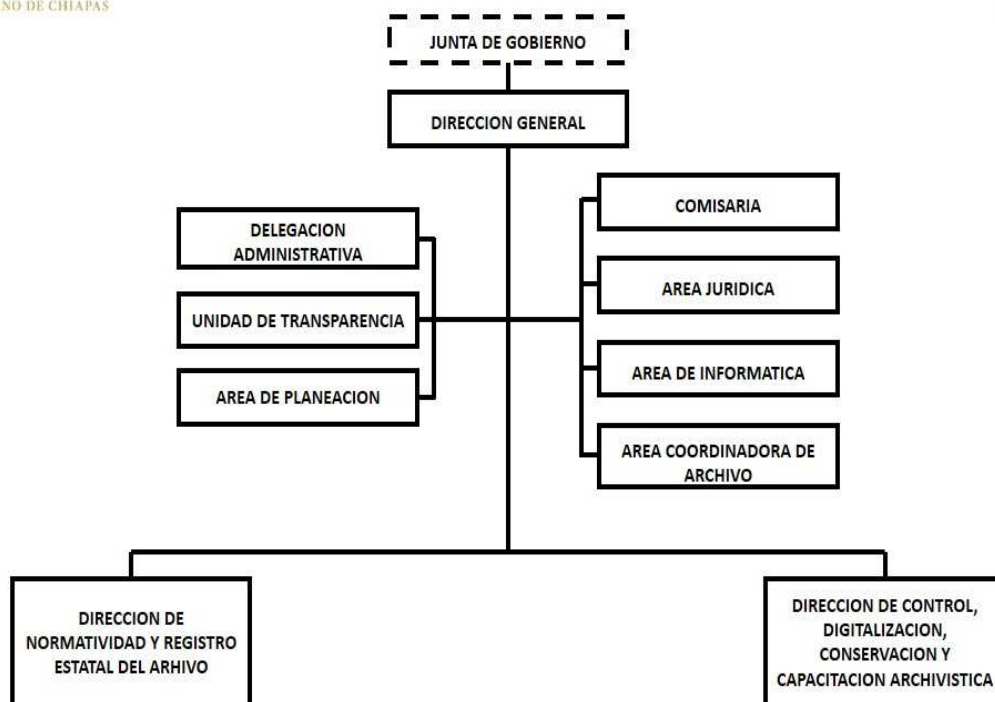

g) Fideicomisos, Mandatos y Análogos de los cuales es Fideicomitente o Fideicomisario

(No Aplica)

5.- Bases de Preparación de los Estados Financieros

Para llevar a cabo la preparación de los Estados Financieros del presente ejercicio se consideró lo siguiente:

a) Si se ha observado la normatividad emitida por el CONAC y las disposiciones legales aplicables.

Se ha observado en cierta medida la Normatividad emitida por el CONAC y la Ley General de Contabilidad Gubernamental (LGCG), para la emisión de los estados financieros.

b) La normatividad aplicada para el reconocimiento, valuación y revelación de los diferentes rubros de la información financiera, así como las bases de medición utilizadas para la elaboración de los estados financieros; por ejemplo: costo histórico, valor de realización, valor razonable, valor de recuperación o cualquier otro método empleado y los criterios de aplicación de los mismos.

Todas las cuentas que afectan económicamente al **Archivo General del Estado**, están cuantificados en términos monetarios y se registran al costo histórico. El costo histórico de las operaciones corresponde al monto erogado para su adquisición conforme a la documentación contable original justificativa y comprobatoria.

c) Postulados básicos.

Las bases de preparación de los estados financieros del **Archivo General del Estado**, aplican los postulados básicos siguientes:

- 1.- Sustancia Económica
- 2.- Entes Públicos
- 3.- Existencia Permanente
- 4.- Revelación Suficiente
- 5.- Importancia Relativa
- 6.- Registro e Integración Presupuestaria
- 7.- Consolidación de la Información Financiera
- 8.- Devengo Contable
- 9.- Valuación
- 10.- Dualidad Económica
- 11.- Consistencia

d) Normatividad supletoria. En caso de emplear varios grupos de normatividades (normatividades supletorias), deberá realizar la justificación razonable correspondiente, su alineación con los PBCG y a las características cualitativas asociadas descritas en el MCCG (documentos publicados en el Diario Oficial de la Federación, agosto 2009). (No Aplica)

e) Para las Entidades que por primera vez estén implementando la base devengado de acuerdo a la Ley de Contabilidad; deberán considerar políticas de reconocimientos, plan de implementación, presentar los últimos estados financieros con la Normatividad anteriormente utilizada. (No Aplica)

6.- Políticas de Contabilidad Significativas

(No Aplica)

7.- Posición en Moneda Extranjera y Protección por Riesgo Cambiario

(No Aplica)

8.- Reporte Analítico del Activo

El estado analítico del activo, muestra la variación entre el saldo final y el saldo inicial del periodo. Al 31 de diciembre de 2022, se reporta una variación positiva de \$ 1,029,917.14

La variación que presenta el activo, se integra de la siguiente manera:

- a) La variación positiva por \$ 1,029,495.80 del rubro Efectivo y Equivalentes se debe al registro de las diferentes ministraciones por parte de la Secretaría de Hacienda para pago de nómina del personal, para la compra de materiales y servicios y el pago a proveedores, los Gastos Diversos; así como

también transferencias para el pago del entero de retenciones correspondiente al ISR y el 2% Impuesto sobre Nómina

- b) La variación negativa por \$ 675.86 del rubro de Derechos a Recibir Efectivo o Equivalentes; se debe principalmente al saldo de la cuenta Deudores Diversos correspondiente al ejercicio 2021 pendiente de regularización.
- c) La variación positiva por \$ 675.86 del rubro de Derechos a Recibir Efectivo o Equivalentes a largo plazo; se debe a la reclasificación del saldo de la cuenta Deudores Diversos correspondiente al ejercicio 2021 pendiente de regularización.
- d) La variación positiva por \$ 421.34 del rubro de Activos Diferidos; se debe principalmente a que no existió la suficiencia presupuestal para regularizar el pago de impuestos sobre nómina del ejercicio 2021 y el pago de proveedores en el presente ejercicio 2022.

CONCEPTO	SALDO INICIAL	CARGOS DEL PERIODO	ABONOS DEL PERIODO	SALDO FINAL	VARIACIÓN DEL PERIODO
ACTIVO	3,744,511.71	16,056,879.83	15,026,962.69	4,774,428.85	1,029,917.14
Activo Circulante	472,707.86	15,391,628.99	14,362,809.05	1,501,527.80	1,028,819.94
Efectivo y Equivalentes	472,032.00	15,187,951.62	14,158,455.82	1,501,527.80	1,029,495.80
Derechos a Recibir Efectivo o Equivalentes	675.86	203,677.37	204,353.23	0.00	(675.86)
Activo No Circulante	3,271,803.85	665,250.84	664,153.64	3,272,901.05	1,097.20
Derechos a Recibir Efectivo o Equivalentes a Largo Plazo	0.00	675.86	0.00	675.86	675.86
Bienes Muebles	3,202,168.99	81,810.29	81,810.29	3,202,168.99	0.00
Activos Diferidos	69,634.86	582,764.69	582,343.35	70,056.20	421.34

9.- Fideicomisos, Mandatos y Análogos

(No Aplica)

10.- Reporte de la Recaudación

(No Aplica)

11.- Información sobre la Deuda y el Reporte Analítico de la Deuda

(No Aplica)

12.- Calificaciones Otorgadas

(No Aplica)

13.- Proceso de Mejora

a) Principales Políticas de Control Interno

- **Manual de Procedimientos:** Nos indica los procedimientos que debemos seguir de forma ordenada en el desarrollo de las actividades; evitando duplicidad de esfuerzos.
- **Ley General de Contabilidad Gubernamental (LGCG):** Nos establece los criterios generales que rigen la contabilidad gubernamental y la emisión de información financiera, incluyendo la presupuestaria y programática en forma razonable y transparente.
- **Normatividad Contable:** Tiene por objeto efectuar el registro contable de los recursos públicos y la preparación de informes financieros de forma armonizada, que dan transparencia para la interpretación, evaluación, fiscalización y entrega de informes; regulando las operaciones contables.
- **Normas Presupuestarias:** Nos indica cómo se ejecuta el gasto público, administrándolo con eficiencia, eficacia, economía, transparencia y honradez, para rendir cuentas de los recursos públicos, así mismo contribuir a fortalecer la armonización presupuestaria y contable.

b) Medidas de Desempeño Financiero, Metas y Alcance

1.- Se continúa trabajando en el cambio trascendental que es el proceso de armonización contable para atender en tiempo y forma el nuevo esquema de la contabilidad gubernamental, y generando así los beneficios en materia de información financiera, transparencia y rendición de cuentas.

14.- Información por Segmentos

(No Aplica)

15.- Eventos Posteriores al Cierre

(No Aplica)

16.- Partes Relacionadas

“No existen partes relacionadas que pudieran ejercer influencia significativa sobre la toma de decisiones financieras y operativas”

17.- Responsabilidad sobre la Presentación Razonable de la Información Contable

“Bajo protesta de decir verdad declaramos que los Estados Financieros y sus Notas, son razonablemente correctos y son responsabilidad del emisor”

RUBRO DE INGRESOS	INGRESO					DIFERENCIA
	ESTIMADO	AMPLIACIONES Y REDUCCIONES	MODIFICADO	DEVENGADO	RECAUDADO	(RECAUDADO - ESTIMADO)
Impuestos	0.00	0.00	0.00	0.00	0.00	0.00
Cuotas y Aportaciones de Seguridad Social	0.00	0.00	0.00	0.00	0.00	0.00
Contribuciones de Mejoras	0.00	0.00	0.00	0.00	0.00	0.00
Derechos	0.00	0.00	0.00	0.00	0.00	0.00
Productos	0.00	0.00	0.00	0.00	0.00	0.00
Aprovechamientos	0.00	0.00	0.00	0.00	0.00	0.00
Ingresos por Venta de Bienes, Prestación de Servicios y Otros Ingresos	0.00	0.00	0.00	0.00	0.00	0.00
Participaciones, Aportaciones, Convenios, Incentivos Derivados de la Colaboración Fiscal y Fondos Distintos de Aportaciones	0.00	0.00	0.00	0.00	0.00	0.00
Transferencias, Asignaciones, Subsidios y Subvenciones, y Pensiones y Jubilaciones	9,269,198.13	(62,469.40)	9,206,728.73	9,206,728.73	9,206,728.73	(62,469.40)
Ingresos Derivados de Financiamientos	0.00	0.00	0.00	0.00	0.00	0.00
Total	9,269,198.13	(62,469.40)	9,206,728.73	9,206,728.73	9,206,728.73	(62,469.40)
Ingresos Excedentes						(62,469.40)

RUBRO DE INGRESOS	INGRESO					DIFERENCIA
	ESTIMADO	AMPLIACIONES Y REDUCCIONES	MODIFICADO	DEVENGADO	RECAUDADO	(RECAUDADO - ESTIMADO)
Ingresos del Poder Ejecutivo Federal o Estatal y de los Municipios	0.00	0.00	0.00	0.00	0.00	0.00
Impuestos	0.00	0.00	0.00	0.00	0.00	0.00
Cuotas y Aportaciones de Seguridad Social	0.00	0.00	0.00	0.00	0.00	0.00
Contribuciones de Mejoras	0.00	0.00	0.00	0.00	0.00	0.00
Derechos	0.00	0.00	0.00	0.00	0.00	0.00
Productos	0.00	0.00	0.00	0.00	0.00	0.00
Aprovechamientos	0.00	0.00	0.00	0.00	0.00	0.00
Participaciones, Aportaciones, Convenios, Incentivos Derivados de la Colaboración Fiscal y Fondos Distintos de Aportaciones	0.00	0.00	0.00	0.00	0.00	0.00
Transferencias, Asignaciones, Subsidios y Subvenciones, y Pensiones y Jubilaciones	0.00	0.00	0.00	0.00	0.00	0.00
Ingresos de los Entes públicos de los Poderes Legislativo y Judicial, de los Órganos Autónomos y del Sector Paraestatal o Paramunicipal, así como de las Empresas Productivas del Estado	9,269,198.13	(62,469.40)	9,206,728.73	9,206,728.73	9,206,728.73	(62,469.40)
Cuotas y Aportaciones de Seguridad Social	0.00	0.00	0.00	0.00	0.00	0.00
Productos	0.00	0.00	0.00	0.00	0.00	0.00
Ingresos por Venta de Bienes, Prestación de Servicios y Otros Ingresos	0.00	0.00	0.00	0.00	0.00	0.00
Transferencias, Asignaciones, Subsidios y Subvenciones, y Pensiones y Jubilaciones	9,269,198.13	(62,469.40)	9,206,728.73	9,206,728.73	9,206,728.73	(62,469.40)
Ingresos Derivados de Financiamiento	0.00	0.00	0.00	0.00	0.00	0.00
Ingresos Derivados de Financiamientos	0.00	0.00	0.00	0.00	0.00	0.00
Total	9,269,198.13	(62,469.40)	9,206,728.73	9,206,728.73	9,206,728.73	(62,469.40)
Ingresos Excedentes						(62,469.40)

ESTADO ANALÍTICO DEL EJERCICIO DEL PRESUPUESTO DE EGRESOS CLASIFICACIÓN POR OBJETO DEL GASTO
(CAPITULOS Y CONCEPTOS)
DEL 1 DE ENERO AL 31 DE DICIEMBRE DE 2022

(Pesos)

RPA-1

CAPG	CG	DESCRIPCIÓN	PRESUPUESTO DE EGRESOS					SUBEJERCICIO
			APROBADO	AMPLIACIONES - REDUCCIONES	MODIFICADO	DEVENGADO	PAGADO	
1000		Servicios Personales.	6,034,155.42	172,222.69	6,206,378.11	6,185,274.09	6,021,930.37	21,104.02
	1100	Remuneraciones al Personal de Carácter Permanente.	2,301,351.00	78,246.48	2,379,597.48	2,379,596.40	2,293,599.65	1.08
	1300	Remuneraciones Adicionales y Especiales.	2,943,506.19	50,182.25	2,993,688.44	2,976,314.87	2,917,873.63	17,373.57
	1400	Seguridad Social.	230,078.23	8,853.96	238,932.19	235,202.82	216,297.09	3,729.37
	1500	Otras Prestaciones Sociales y Económicas.	420,720.00	26,640.00	447,360.00	447,360.00	447,360.00	0.00
	1700	Pago de Estímulos a Servidores Públicos.	138,500.00	8,300.00	146,800.00	146,800.00	146,800.00	0.00
2000		Materiales y Suministros.	1,389,592.13	-9,213.04	1,380,379.09	972,922.73	955,859.29	407,456.36
	2100	Materiales de Administración, Emisión de Documentos y Artículos Oficiales.	848,938.27	-7,221.77	841,716.50	631,863.68	627,039.76	209,852.82
	2200	Alimentos y Utensilios.	131,000.00	23,500.00	154,500.00	135,340.24	127,360.24	19,159.76
	2400	Materiales y Artículos de Construcción y de Reparación.	66,552.59	8,388.93	74,941.52	54,031.17	54,031.17	20,910.35
	2600	Combustibles, Lubricantes y Aditivos.	210,382.18	0.00	210,382.18	130,798.73	130,798.73	79,583.45
	2700	Vestuario, Blancos, Prendas de Protección y Artículos Deportivos.	70,901.50	-10,906.74	59,994.76	15,594.11	11,334.59	44,400.65
	2900	Herramientas, Refacciones y Accesorios Menores.	61,817.59	-22,973.46	38,844.13	5,294.80	5,294.80	33,549.33
3000		Servicios Generales.	1,845,450.58	-112,277.07	1,733,173.51	1,131,828.58	1,071,922.81	601,344.93
	3100	Servicios Básicos.	841,404.00	-283,473.37	557,930.63	344,077.12	336,841.12	213,853.51
	3200	Servicios de Arrendamiento.	108,000.00	0.00	108,000.00	35,218.31	35,218.31	72,781.69
	3300	Servicios Profesionales, Científicos, Técnicos y Otros Servicios.	222,096.00	-18,552.00	203,544.00	197,066.23	196,265.32	6,477.77
	3400	Servicios Financieros, Bancarios y Comerciales.	8,204.50	-2,604.50	5,600.00	5,600.00	5,600.00	0.00
	3500	Servicios de Instalación, Reparación, Mantenimiento y Conservación.	183,002.86	119,156.00	302,158.86	168,328.44	166,767.06	133,830.42
	3600	Servicios de Comunicación Social y Publicidad.	24,753.60	-9,753.60	15,000.00	14,125.50	9,930.70	874.50
	3700	Servicios de Traslado y Viáticos.	218,083.27	19,252.90	237,336.17	117,967.76	117,967.76	119,368.41
	3800	Servicios Oficiales.	84,917.97	63,082.03	148,000.00	94,503.52	94,503.52	53,496.48
	3900	Otros Servicios Generales.	154,988.38	615.47	155,603.85	154,941.70	108,829.02	662.15
4000		Transferencias, Asignaciones, Subsidios y Otras Ayudas.	0.00	165,669.18	165,669.18	165,669.18	165,669.18	0.00
	4300	Subsidios y Subvenciones.	0.00	165,669.18	165,669.18	165,669.18	165,669.18	0.00



Gobierno del Estado de Chiapas
Ramo o Dependencia: Archivo General del Estado

Estado Analítico del Ejercicio del Presupuesto de Egresos Clasificación por Objeto del Gasto
(Capítulos y Conceptos)
Del 1 de Enero al 31 de Diciembre de 2022

(Pesos)

RPA-1

CAPG	CG	DESCRIPCIÓN	PRESUPUESTO DE EGRESOS					SUB EJERCICIO
			APROBADO	AMPLIACIONES - REDUCCIONES	MODIFICADO	DEVENGADO	PAGADO	
5000		Bienes Muebles, Inmuebles e Intangibles.	0.00	82,892.54	82,892.54	81,810.29	81,810.29	1,082.25
	5100	Mobiliario y Equipo de Administración.	0.00	82,892.54	82,892.54	81,810.29	81,810.29	1,082.25
TOTAL DEL GASTO:			9,269,198.13	299,294.30	9,568,492.43	8,537,504.87	8,297,191.94	1,030,987.56



GOBIERNO DEL ESTADO DE CHIAPAS
RAMO O DEPENDENCIA: Archivo General del Estado

ESTADO ANALÍTICO DEL EJERCICIO DEL PRESUPUESTO DE EGRESOS CLASIFICACIÓN ECONÓMICA POR TIPO
DE GASTO
DEL 1 DE ENERO AL 31 DE DICIEMBRE DE 2022

(Pesos)

RPA-2

CONCEPTO	PRESUPUESTO DE EGRESOS					SUBEJERCICIO
	APROBADO	AMPLIACIONES - REDUCCIONES	MODIFICADO	DEVENGADO	PAGADO	
GASTO CORRIENTE	9,269,198.13	216,401.76	9,485,599.89	8,455,694.58	8,215,381.65	1,029,905.31
GASTO DE CAPITAL	0.00	82,892.54	82,892.54	81,810.29	81,810.29	1,082.25
AMORTIZACIÓN DE LA DEUDA Y DISMINUCIÓN DE PASIVOS	0.00	0.00	0.00	0.00	0.00	0.00
PENSIONES Y JUBILACIONES	0.00	0.00	0.00	0.00	0.00	0.00
PARTICIPACIONES	0.00	0.00	0.00	0.00	0.00	0.00
TOTAL DEL GASTO:	9,269,198.13	299,294.30	9,568,492.43	8,537,504.87	8,297,191.94	1,030,987.56



GOBIERNO CONSTITUCIONAL DEL ESTADO DE CHIAPAS
RAMO O DEPENDENCIA: Archivo General del Estado
ESTADO ANALÍTICO DEL EJERCICIO DEL PRESUPUESTO DE EGRESOS EN CLASIFICACIÓN
ADMINISTRATIVA/ORGANISMO
DEL 1 DE ENERO AL 31 DE DICIEMBRE DE 2022

(Pesos)

RPA-3

CONCEPTO	PRESUPUESTO DE EGRESOS					SUBEJERCICIO
	APROBADO	AMPLIACIONES - REDUCCIONES	MODIFICADO	DEVENGADO	PAGADO	
TOTAL	9,269,198.13	299,294.30	9,568,492.43	8,537,504.87	8,297,191.94	1,030,987.56
ENTIDADES PARAESTATALES Y FIDEICOMISOS NO EMPRESARIALES Y NO FINANCIEROS	9,269,198.13	299,294.30	9,568,492.43	8,537,504.87	8,297,191.94	1,030,987.56
Archivo General del Estado	9,269,198.13	299,294.30	9,568,492.43	8,537,504.87	8,297,191.94	1,030,987.56



GOBIERNO CONSTITUCIONAL DEL ESTADO DE CHIAPAS
RAMO O DEPENDENCIA: Archivo General del Estado
ESTADO ANALÍTICO DEL EJERCICIO DEL PRESUPUESTO DE EGRESOS EN CLASIFICACIÓN
ADMINISTRATIVA/PODERES
DEL 1 DE ENERO AL 31 DE DICIEMBRE DE 2022

(Pesos)

RPA-4

CONCEPTO	PRESUPUESTO DE EGRESOS					SUBEJERCICIO
	APROBADO	AMPLIACIONES - REDUCCIONES	MODIFICADO	DEVENGADO	PAGADO	
PODER EJECUTIVO	NO APLICA					
PODER LEGISLATIVO	NO APLICA					
PODER JUDICIAL	NO APLICA					
ORGANOS AUTONOMOS	NO APLICA					



GOBIERNO DEL ESTADO DE CHIAPAS
RAMO O DEPENDENCIA: Archivo General del Estado

ESTADO ANALÍTICO DEL EJERCICIO DEL PRESUPUESTO DE EGRESOS CLASIFICACIÓN FUNCIONAL (FINALIDAD
Y FUNCIÓN)
DEL 1 DE ENERO AL 31 DE diciembre DE 2022

(Pesos)

RPA-6

FI	FU	CONCEPTO	EGRESOS					SUB EJERCICIO
			APROBADO	AMPLIACIONES - REDUCCIONES	MODIFICADO	DEVENGADO	PAGADO	
1		Gobierno	9,269,198.13	299,294.30	9,568,492.43	8,537,504.87	8,297,191.94	1,030,987.56
	1.8	Otros Servicios Generales	9,269,198.13	299,294.30	9,568,492.43	8,537,504.87	8,297,191.94	1,030,987.56
TOTAL DEL GASTO:			9,269,198.13	299,294.30	9,568,492.43	8,537,504.87	8,297,191.94	1,030,987.56

SISTEMA CONTABLE 2022
ENDEUDAMIENTO NETO
DEL 1o. DE ENERO AL 31 DE DICIEMBRE DE 2022

Fecha:

IDENTIFICACIÓN DE CRÉDITO O INSTRUMENTO	CONTRATACIÓN/ COLOCACIÓN	AMORTIZACIÓN	ENDEUDAMIENTO NETO
CRÉDITOS BANCARIOS			

TOTAL CRÉDITOS BANCARIOS

OTROS INSTRUMENTOS DE DEUDA

NO APLICA

TOTAL OTROS INSTRUMENTOS DE DEUDA

TOTAL

SISTEMA CONTABLE 2022
INTERESES DE LA DEUDA
DEL 1o. DE ENERO AL 31 DE DICIEMBRE DE 2022

Fecha:

IDENTIFICACIÓN DE CRÉDITO O INSTRUMENTO	DEVENGADO	PAGADO
CRÉDITOS BANCARIOS		

TOTAL DE INTERESES DE CRÉDITOS BANCARIOS

OTROS INSTRUMENTOS DE DEUDA

TOTAL DE INTERESES DE OTROS INSTRUMENTOS DE DEUDA

TOTAL

NO APLICA



GOBIERNO DEL ESTADO DE CHIAPAS
 RAMO O DEPENDENCIA: Archivo General del Estado
GASTO POR CATEGORÍA PROGRAMÁTICA
 DEL 1 DE ENERO AL 31 DE DICIEMBRE DE 2022
 (Pesos)

RPA-7

CONCEPTO	PRESUPUESTO DE EGRESOS					SUB EJERCICIO
	APROBADO	AMPLIACIONES - REDUCCIONES	MODIFICADO	DEVENGADO	PAGADO	
Programas	9,269,198.13	299,294.30	9,568,492.43	8,537,504.87	8,297,191.94	1,030,987.56
Subsidios: Sector Social y Privado o Entidades Federativas y Municipios	0.00	0.00	0.00	0.00	0.00	0.00
Otros Subsidios	0.00	0.00	0.00	0.00	0.00	0.00
Sujetos a Reglas de Operación	0.00	0.00	0.00	0.00	0.00	0.00
Desempeño de las Funciones	9,269,198.13	299,294.30	9,568,492.43	8,537,504.87	8,297,191.94	1,030,987.56
Específicos	0.00	0.00	0.00	0.00	0.00	0.00
Funciones de las Fuerzas Armadas (Únicamente Gobierno Federal)	0.00	0.00	0.00	0.00	0.00	0.00
Planeación, seguimiento y evaluación de políticas públicas	0.00	0.00	0.00	0.00	0.00	0.00
Prestación de Servicios Públicos	9,269,198.13	299,294.30	9,568,492.43	8,537,504.87	8,297,191.94	1,030,987.56
Promoción y fomento	0.00	0.00	0.00	0.00	0.00	0.00
Provisión de Bienes Públicos	0.00	0.00	0.00	0.00	0.00	0.00
Proyectos de inversión	0.00	0.00	0.00	0.00	0.00	0.00
Regulación y supervisión	0.00	0.00	0.00	0.00	0.00	0.00
Administrativos y de Apoyo	0.00	0.00	0.00	0.00	0.00	0.00
Apoyo a la función pública y al mejoramiento de la gestión	0.00	0.00	0.00	0.00	0.00	0.00
Apoyo al proceso presupuestario y para mejorar la eficiencia institucional	0.00	0.00	0.00	0.00	0.00	0.00
Operaciones ajenas	0.00	0.00	0.00	0.00	0.00	0.00
Compromisos	0.00	0.00	0.00	0.00	0.00	0.00
Desastres Naturales	0.00	0.00	0.00	0.00	0.00	0.00
Obligaciones de cumplimiento de resolución jurisdiccional	0.00	0.00	0.00	0.00	0.00	0.00
Obligaciones	0.00	0.00	0.00	0.00	0.00	0.00
Aportaciones a fondos de estabilización	0.00	0.00	0.00	0.00	0.00	0.00
Aportaciones a fondos de inversión y reestructura de pensiones	0.00	0.00	0.00	0.00	0.00	0.00
Aportaciones a la seguridad social	0.00	0.00	0.00	0.00	0.00	0.00
Pensiones y jubilaciones	0.00	0.00	0.00	0.00	0.00	0.00
Programas de Gasto Federalizado (Gobierno Federal)	0.00	0.00	0.00	0.00	0.00	0.00
Gasto Federalizado	0.00	0.00	0.00	0.00	0.00	0.00
Participaciones a entidades federativas y municipios	0.00	0.00	0.00	0.00	0.00	0.00
Costo financiero, deuda o apoyos a deudores y ahorradores de la banca	0.00	0.00	0.00	0.00	0.00	0.00
Adeudos de ejercicios fiscales anteriores	0.00	0.00	0.00	0.00	0.00	0.00
	0.00	0.00	0.00	0.00	0.00	0.00
TOTAL DEL GASTO:	9,269,198.13	299,294.30	9,568,492.43	8,537,504.87	8,297,191.94	1,030,987.56



GOBIERNO CONSTITUCIONAL DEL ESTADO DE CHIAPAS
ARCHIVO GENERAL DEL ESTADO

PROGRAMAS Y PROYECTOS DE INVERSIÓN
DEL 1 DE ENERO AL 31 DE DICIEMBRE DE 2022

FF	RAMO	PF	PROYECTO ESTRATÉGICO	MUNICIPIO / COBERTURA	PRESUPUESTO DE EGRESOS				AVANCE % DEVENGADO/ MODIFICADO
					APROBADO	MODIFICADO	DEVENGADO	PAGADO	

NO APLICA

GOBIERNO CONSTITUCIONAL DEL ESTADO DE CHIAPAS
**SECRETARÍA DE HACIENDA
 PRESUPUESTO DE EGRESOS 2022**
**AVANCE DE CUMPLIMIENTO DE INDICADORES ESTRATÉGICOS
 ENERO - DICIEMBRE**
Organismo Público: 2.1.1.2.0.410 Archivo General del Estado

Misión				
Promover la administración eficiente de los archivos públicos, contribuyendo al ejercicio del derecho al acceso a la información y conservación de la memoria histórica.				

Visión				
Ser un organismo rector en materia de normatividad archivística, que garantice la organización y conservación de la información a través de la apropiada gestión de estos, de manera eficiente, transparente y confiable; contribuyendo así a la gobernabilidad.				

COMPORTAMIENTO DEL EJERCICIO DEL GASTO					Aprobado (A)	Modificado (B)	Devengado (C)	% Devengado C/B	
Concepto	Fin	F	SF	SSF					Descripción
TOTALES					9,269,198.13	9,568,492.43	8,537,504.87	89.23	
1		8			Gobierno	9,269,198.13	9,568,492.43	8,537,504.87	89.23
			4		Otros Servicios Generales	9,269,198.13	9,568,492.43	8,537,504.87	89.23
				1	Acceso a la Información Pública Gubernamental	9,269,198.13	9,568,492.43	8,537,504.87	89.23
					Acceso a la Información Pública Gubernamental	9,269,198.13	9,568,492.43	8,537,504.87	89.23

Objetivos de Desarrollo Sostenible	
Clave	Descripción
05	Lograr la igualdad entre los géneros y empoderar a todas las mujeres y niñas
16	Promover sociedades pacíficas e inclusivas para el desarrollo sostenible, facilitar el acceso a la justicia para todos y crear instituciones eficaces, responsables e inclusivas a todos los niveles.

Metas de los Objetivos de Desarrollo Sostenible		
ODS	No. Meta	Descripción
05	05	Lograr la igualdad entre los géneros y empoderar a todas las mujeres y niñas Asegurar la participación plena y efectiva de las mujeres y la igualdad de oportunidades de liderazgo a todos los niveles decisorios en la vida política, económica y pública
16	10	Promover sociedades pacíficas e inclusivas para el desarrollo sostenible, facilitar el acceso a la justicia para todos y crear instituciones eficaces, responsables e inclusivas a todos los niveles. Garantizar el acceso público a la información y proteger las libertades fundamentales, de conformidad con las leyes nacionales y los acuerdos internacionales

Objetivos del Plan Nacional		
Eje	Objetivo	Descripción
2	09	Bienestar. Promover y garantizar el derecho humano de acceso a la cultura de la población, atendiendo a la diversidad cultural en todas sus manifestaciones y expresiones con pleno respeto a la libertad creativa, lingüística, de elección o pertenencia de una identidad cultural de creencias y de participación.

Objetivos del Plan Estatal				
Eje	Tema	Pol. Púb.	Objetivo	Descripción

GOBIERNO CONSTITUCIONAL DEL ESTADO DE CHIAPAS
**SECRETARÍA DE HACIENDA
 PRESUPUESTO DE EGRESOS 2022**
**AVANCE DE CUMPLIMIENTO DE INDICADORES ESTRATÉGICOS
 ENERO - DICIEMBRE**
Organismo Público: 2.1.1.2.0.410 Archivo General del Estado

Objetivos del Plan Estatal				
Eje	Tema	Pol. Púb.	Objetivo	Descripción
1	1	01	01	Gobierno Eficaz y Honesto. Política y gobierno. Gobernabilidad y gobernanza. Garantizar la estabilidad política y social.

Estrategias del Plan Estatal		
Clave Alineación PED	No. Est.	Descripción
110101	04	Mejorar los servicios del gobierno con enfoque pluricultural y de derechos humanos.

Programa Sectorial		
Programa	Clave Alineación	Descripción
A	209110101	Política y Gobierno.

Objetivos Estratégicos		
No. Obj.	Clave Alineación	Descripción
1	209110101A	Promover el uso de métodos y técnicas archivísticas encaminadas al desarrollo de sistemas de archivos que garanticen la organización, conservación, disponibilidad, integridad y localización expedita de los documentos de archivos que poseen los objetos obligados, contribuyendo a la eficiencia y eficacia de la administración pública estatal.

Indicadores Estratégicos															
No. Obj.	No. Ind.	Tipo y Dimensión	Unidad de Medida	Nombre del Indicador	Descripción Cualitativa (Numerador / Denominador)	Año y Valor de Línea Base	Denominador (A)	Total Numerador	Programado (B)				Avances		
									Modificado (C)				Efic. del Ejer. D/C	Meta Indic. D/A	
									Alcanzado (D)						
									Trimestres						
				I	II	III	IV								
1	1	Gestión Eficacia	Promoción	Porcentaje de promociones archivísticas.	Número de promociones realizadas. / Total de promociones programadas.	2022 180.00	180.00	180.00	45.00	45.00	45.00	45.00	45.00	100.00%	100.00%
								180.00	45.00	45.00	45.00	45.00			
								180.00	45.00	45.00	45.00	45.00			

Productos y Servicios	Clientes y Usuarios
Acompañar y revisar que las dependencias públicas manejen sus documentos de manera adecuada para asegurar la confidencialidad, integridad y disponibilidad de la información pública; además de conservar y difundir el patrimonio documental del Estado.	Población en general y dependencias públicas.

SISTEMA CONTABLE 2022
INDICADORES DE POSTURA FISCAL / CON RECURSOS DEL EJERCICIO
DEL 1o. DE ENERO AL 31 DE DICIEMBRE DE 2022

Fecha:

 Página 1 de 1
 14/02/2023

CONCEPTO	ESTIMADO	DEVENGADO	PAGADO
I. Ingresos Presupuestarios	9,269,198.13	9,206,728.73	9,206,728.73
Ingresos del Gobierno de la Entidad Federativa	0.00	0.00	0.00
Ingresos del Sector Paraestatal	9,269,198.13	9,206,728.73	9,206,728.73
II. Egresos Presupuestarios	9,269,198.13	8,292,658.29	8,055,740.96
Egresos del Gobierno de la Entidad Federativa	0.00	0.00	0.00
Egresos del Sector Paraestatal	9,269,198.13	8,292,658.29	8,055,740.96
III. Balance Presupuestario (Superávit o Déficit) (III = I - II)	0.00	914,070.44	1,150,987.77

CONCEPTO	ESTIMADO	DEVENGADO	PAGADO
III. Balance Presupuestario (Superávit o Déficit)	0.00	914,070.44	1,150,987.77
IV. Intereses, Comisiones y Gastos de la Deuda	0.00	0.00	0.00
V. Balance Primario (Superávit o Déficit) (V = III - IV)	0.00	914,070.44	1,150,987.77

CONCEPTO	ESTIMADO	DEVENGADO	PAGADO
A. Financiamiento	0.00	0.00	0.00
B. Amortización de la Deuda	0.00	0.00	0.00
C. Endeudamiento o Desendeudamiento (C= A - B)	0.00	0.00	0.00



**GOBIERNO CONSTITUCIONAL DEL ESTADO DE CHIAPAS
ARCHIVO GENERAL DEL ESTADO**

**SISTEMA CONTABLE 2022
RELACIÓN DE CUENTAS BANCARIAS PRODUCTIVAS ESPECÍFICAS**

DEL 1o. DE ENERO AL 31 DE DICIEMBRE DE 2022

Fecha:

Página 1 de 1
10/02/2023

FONDO, PROGRAMA O CONVENIO	DATOS DE LA CUENTA BANCARIA		
	INSTITUCIÓN BANCARIA	NÚMERO DE CUENTA	TIPO DE CUENTA

NO APLICA



**GOBIERNO CONSTITUCIONAL DEL ESTADO DE CHIAPAS
ARCHIVO GENERAL DEL ESTADO**

**SISTEMA CONTABLE 2022
RELACIÓN DE ESQUEMAS BURSÁTILES Y COBERTURAS FINANCIERAS
DEL 1o. DE ENERO AL 31 DE DICIEMBRE DE 2022**

Página 1 de 1
Fecha: 14/02/2023

RELACIÓN DE ESQUEMAS BURSÁTILES Y DE COBERTURAS FINANCIERAS

NO APLICA



GOBIERNO CONSTITUCIONAL DEL ESTADO DE CHIAPAS

ARCHIVO GENERAL DEL ESTADO

SISTEMA CONTABLE 2022

FORMATO DEL EJERCICIO Y DESTINO DE GASTO FEDERALIZADO Y REINTEGROS

DEL 1o. DE ENERO AL 31 DE DICIEMBRE DE 2022

Fecha: Página 1 de 1
14/02/2023

Programa o Fondo	Destino de los Recursos	Ejercicio		Reintegro
		DEVENGADO	PAGADO	

NO APLICA

Concepto	31 de diciembre de 2022	31 de diciembre de 2021	Concepto	31 de diciembre de 2022	31 de diciembre de 2021
ACTIVO			PASIVO		
Activo Circulante			Pasivo Circulante		
Efectivo y Equivalentes	1,501,527.80	472,032.00	Cuentas por Pagar a Corto Plazo	282,305.93	334,488.89
Efectivo			Servicios Personales por Pagar a Corto Plazo	116,354.75	77,739.49
Bancos/Tesorería			Proveedores por Pagar a Corto Plazo	57,760.43	253,614.46
Bancos/Dependencias y Otros	7,349.05	0.30	Contratistas por Obras Públicas por Pagar a Corto Plazo		
Inversiones Temporales (Hasta 3 Meses)			Participaciones y Aportaciones por Pagar a Corto Plazo		
Fondos con Afectación Específica	1,494,178.75	472,031.70	Transferencias Otorgadas por Pagar a Corto Plazo		
Depósitos de Fondos de Terceros en Garantía y/o Administración			Intereses, Comisiones y Otros Gastos de la Deuda Pública por Pagar a Corto Plazo		
Otros Efectivos y Equivalentes			Retenciones y Contribuciones por Pagar a Corto Plazo	107,032.25	3,134.94
Derechos a Recibir Efectivo o Equivalentes	0.00	675.86	Devoluciones de la Ley de Ingresos por Pagar a Corto Plazo		
Inversiones Financieras de Corto Plazo			Otras Cuentas por Pagar a Corto Plazo	1,158.50	
Cuentas por Cobrar a Corto Plazo			Documentos por Pagar a Corto Plazo	0.00	0.00
Deudores Diversos por Cobrar a Corto Plazo		675.86	Documentos Comerciales por Pagar a Corto Plazo		
Ingresos por Recuperar a Corto Plazo			Documentos con Contratistas por Obras Públicas por Pagar a Corto Plazo		
Deudores por Anticipos de la Tesorería a Corto Plazo			Otros Documentos por Pagar a Corto Plazo		
Préstamos Otorgados a Corto Plazo			Porción a Corto Plazo de la Deuda Pública a Largo Plazo	0.00	0.00
Otros Derechos a Recibir Efectivo o Equivalentes a Corto Plazo			Porción a Corto Plazo de la Deuda Pública		
Derechos a Recibir Bienes o Servicios	0.00	0.00	Porción a Corto Plazo de Arrendamiento Financiero		
Anticipos a Proveedores por Adquisición de Bienes y Prestación de Servicios a Corto Plazo			Titulos y Valores a Corto Plazo	0.00	0.00
Anticipo a Proveedores por Adquisición de Bienes Inmuebles y Muebles a Corto Plazo			Pasivos Diferidos a Corto Plazo	0.00	0.00
Anticipo a Proveedores por Adquisición de Bienes Intangibles a Corto Plazo			Ingresos Cobrados por Adelantado a Corto Plazo		
Anticipo a Contratistas por Obras Públicas a Corto Plazo			Intereses Cobrados por Adelantado a Corto Plazo		
Otros Derechos a Recibir Bienes o Servicios a Corto Plazo			Otros Pasivos Diferidos a Corto Plazo		
Inventarios	0.00	0.00	Fondos y Bienes de Terceros en Garantía y/o Administración a Corto Plazo	0.00	0.00
Inventario de Mercancías para Venta			Fondos en Garantía a Corto Plazo		
Inventario de Mercancías Terminadas			Fondos en Administración a Corto Plazo		
Inventario de Mercancías en Proceso de Elaboración			Fondos Contingentes a Corto Plazo		
Inventario de Materias Primas, Materiales y Suministros para Producción			Fondos de Fideicomisos, Mandatos y Contratos Análogos a Corto Plazo		
Bienes en Tránsito			Otros Fondos de Terceros en Garantía y/o Administración a Corto Plazo		
Almacenes	0.00	0.00	Valores y Bienes en Garantía a Corto Plazo		
Estimación por Pérdida o Deterioro de Activos Circulantes	0.00	0.00	Provisiones a Corto Plazo	0.00	0.00
Estimaciones para Cuentas Incobrables por Derechos a Recibir Efectivo o Equivalentes			Provisión para Demandas y Juicios a Corto Plazo		
Estimación por Deterioro de Inventarios			Provisión para Contingencias a Corto Plazo		
Otros Activos Circulantes	0.00	0.00	Otras Provisiones a Corto Plazo		
Valores en Garantía			Otros Pasivos a Corto Plazo	0.00	0.00
Bienes en Garantía (excluye depósitos de fondos)			Ingresos por Clasificar		
Bienes Derivados de Embargos, Decomisos, Aseguramientos y Dación en Pago			Recaudación por Participar		
Adquisición con Fondos de Terceros			Otros Pasivos Circulantes		
Total de Activos Circulantes	1,501,527.80	472,707.86	Total de Pasivos Circulantes	282,305.93	334,488.89
Activo No Circulante			Pasivo No Circulante		
Inversiones Financieras a Largo Plazo			Cuentas por Pagar a Largo Plazo	20,440.92	
Derechos a Recibir Efectivo o Equivalentes a Largo Plazo	675.86		Documentos por Pagar a Largo Plazo		
Bienes Inmuebles, Infraestructura y Construcciones en Proceso			Deuda Pública a Largo Plazo		
Bienes Muebles	3,202,168.99	3,202,168.99	Pasivos Diferidos a Largo Plazo	30,670.35	
Activos Intangibles			Fondos y Bienes de Terceros en Garantía y/o Administración a Largo Plazo		
Depreciación, Deterioro y Amortización Acumulada de Bienes			Provisiones a Largo Plazo		
Activos Diferidos	70,056.20	69,634.86	Total de Pasivos No Circulantes	51,111.27	0.00
Estimación por Pérdida o Deterioro de Activos no Circulantes			Total del Pasivo	333,417.20	334,488.89
Otros Activos no Circulantes			HACIENDA PÚBLICA / PATRIMONIO		
Total de Activos No Circulantes	3,272,901.05	3,271,803.85	Hacienda Pública/Patrimonio Contribuido	0.00	0.00
Total del Activo	4,774,428.85	3,744,511.71	Aportaciones		
			Donaciones de Capital		
			Actualización de la Hacienda Pública/Patrimonio		
			Hacienda Pública/Patrimonio Generado	4,441,011.65	3,410,022.82
			Resultados del Ejercicio (Ahorro/Desahorro)	1,030,988.83	3,410,022.82
			Resultados de Ejercicios Anteriores	3,410,022.82	
			Revalúos		
			Reservas		
			Rectificaciones de Resultados de Ejercicios Anteriores		
			Exceso o Insuficiencia en la Actualización de la Hacienda Pública/Patrimonio	0.00	0.00
			Resultado por Posición Monetaria		
			Resultado por Tenencia de Activos no Monetarios		
Total de Activos No Circulantes	3,272,901.05	3,271,803.85	Total Hacienda Pública/Patrimonio	4,441,011.65	3,410,022.82
Total del Activo	4,774,428.85	3,744,511.71	Total del Pasivo y Hacienda Pública/Patrimonio	4,774,428.85	3,744,511.71

**INFORME ANALÍTICO DE LA DEUDA PÚBLICA Y OTROS PASIVOS
 DEL 1o. DE ENERO AL 31 DE DICIEMBRE DE 2022**

 Fecha: Página 1 de 1
14/02/2023
LDF-2

Denominación de la Deuda Pública y Otros Pasivos	Saldo al 31 de diciembre de 2021	Disposiciones del Período	Amortizaciones del Período	Revaluaciones, Reclasificaciones y Otros Ajustes	Saldo Final del Período	Pago de Intereses del Período	Pago de Comisiones y demás costos asociados durante el Período
Deuda Pública	0.00	0.00	0.00	0.00	0.00	0.00	0.00
Corto Plazo	0.00	0.00	0.00	0.00	0.00	0.00	0.00
Instituciones de Crédito							
Títulos y Valores							
Arrendamientos Financieros							
Largo Plazo	0.00	0.00	0.00	0.00	0.00		
Instituciones de Crédito							
Títulos y Valores							
Arrendamientos Financieros							
Otros Pasivos	334,488.89				333,417.20		
Total de la Deuda Pública y Otros Pasivos	334,488.89	0.00	0.00	0.00	333,417.20	0.00	0.00

Deuda Contingente (Informativo)
Valor de Instrumentos Bono Cupón Cero (Informativo)

 Instrumento Bono Cupón Cero 1, Banobras
 Instrumento Bono Cupón Cero 2, Banobras

Obligaciones a Corto Plazo	Monto Contratado	Plazo Pactado	Tasa de Interés	Comisiones y Costos Relacionados	Tasa Efectiva
Obligaciones a Corto Plazo (Informativo)					

SISTEMA CONTABLE 2022

INFORME ANALÍTICO DE OBLIGACIONES DIFERENTES DE FINANCIAMIENTOS

DEL 1o. DE ENERO AL 31 DE DICIEMBRE DE 2022

Página 1 de 1

14/02/2023

LDF-3

Fecha:

DENOMINACIÓN DE LAS OBLIGACIONES DIFERENTES DE FINANCIAMIENTO	FECHA DEL CONTRATO	FECHA DE INICIO DE OPERACIÓN DEL PROYECTO	FECHA DE VENCIMIENTO	MONTO DE LA INVERSIÓN PACTADO	PLAZO PACTADO	MONTO PROMEDIO MENSUAL DEL PAGO DE LA CONTRAPRESTACIÓN	MONTO PROMEDIO MENSUAL DEL PAGO DE LA CONTRAPRESTACIÓN CORRESPONDIENTE AL PAGO DE INVERSIÓN	MONTO PAGADO DE LA INVERSIÓN AL 31 DE DICIEMBRE DE 2022	MONTO PAGADO DE LA INVERSIÓN ACTUALIZADO AL 31 DE DICIEMBRE DE 2022	SALDO PENDIENTE POR PAGAR DE LA INVERSIÓN AL 31 DE DICIEMBRE DE 2022
---	--------------------	---	----------------------	-------------------------------	---------------	--	---	---	---	--

APP'S

- APP 1
- APP 2
- APP 3
- APP XX

Otros instrumentos

- Otro instrumento 1
- Otro instrumento 2
- Otro instrumento 3
- Otro instrumento XX

Total de Obligaciones Diferentes de Financiamiento



NO APLICA

SISTEMA CONTABLE 2022

Página 1 de 1

BALANCE PRESUPUESTARIO

Fecha: 14/02/2023

DEL 1o. DE ENERO AL 31 DE DICIEMBRE DE 2022
LDF 4

CONCEPTO	ESTIMADO/APROBADO	DEVENGADO	RECAUDADO/PAGADO
Ingresos Totales	9,269,198.13	9,206,728.73	9,206,728.73
Ingresos de Libre Disposición	9,269,198.13	9,206,728.73	9,206,728.73
Transferencias Federales Etiquetadas	0.00	0.00	0.00
Financiamiento Neto	0.00	0.00	0.00
Egresos Presupuestarios	9,269,198.13	8,537,504.87	8,297,191.94
Gasto No Etiquetado (sin incluir Amortización de la Deuda Pública)	9,269,198.13	8,537,504.87	8,297,191.94
Gasto Etiquetado (sin incluir Amortización de la Deuda Pública)	0.00	0.00	0.00
Remanentes del Ejercicio Anterior		244,846.58	241,450.98
Remanentes de Ingresos de Libre Disposición aplicados en el periodo		244,846.58	241,450.98
Remanentes de Transferencias Federales Etiquetadas aplicados en el periodo		0.00	0.00
Balance Presupuestario	0.00	914,070.44	1,150,987.77
Balance Presupuestario sin Financiamiento Neto	0.00	914,070.44	1,150,987.77
Balance Presupuestario sin Financiamiento Neto y sin Remanentes del Ejercicio Anterior	0.00	669,223.86	909,536.79

CONCEPTO	APROBADO	DEVENGADO	PAGADO
Intereses, Comisiones y Gastos de la Deuda	0.00	0.00	0.00
Intereses, Comisiones y Gastos de la Deuda con Gasto No Etiquetado	0.00	0.00	0.00
Intereses, Comisiones y Gastos de la Deuda con Gasto Etiquetado	0.00	0.00	0.00
Balance Primario	0.00	669,223.86	909,536.79

CONCEPTO	ESTIMADO/APROBADO	DEVENGADO	RECAUDADO/PAGADO
Financiamiento	0.00	0.00	0.00
Financiamiento con Fuente de Pago de Ingresos de Libre Disposición	0.00	0.00	0.00
Financiamiento con Fuente de Pago de Transferencias Federales Etiquetadas	0.00	0.00	0.00
Amortización de la Deuda	0.00	0.00	0.00
Amortización de la Deuda Pública con Gasto No Etiquetado	0.00	0.00	0.00
Amortización de la Deuda Pública con Gasto Etiquetado	0.00	0.00	0.00
Financiamiento Neto	0.00	0.00	0.00

CONCEPTO	ESTIMADO/APROBADO	DEVENGADO	RECAUDADO/PAGADO
Ingresos de Libre Disposición	9,269,198.13	9,206,728.73	9,206,728.73
Financiamiento Neto con Fuente de Pago de Ingresos de Libre Disposición	0.00	0.00	0.00
Financiamiento con Fuente de Pago de Ingresos de Libre Disposición	0.00	0.00	0.00
Amortización de la Deuda Pública con Gasto No Etiquetado	0.00	0.00	0.00
Gasto No Etiquetado (sin incluir amortización de la Deuda Pública)	9,269,198.13	8,537,504.87	8,297,191.94
Remanentes de Ingresos de Libre Disposición aplicados en el periodo		244,846.58	241,450.98
Balance Presupuestario de Recursos Disponibles	0.00	914,070.44	1,150,987.77
Balance Presupuestario de Recursos Disponibles sin Financiamiento Neto	0.00	914,070.44	1,150,987.77

CONCEPTO	ESTIMADO/APROBADO	DEVENGADO	RECAUDADO/PAGADO
Transferencias Federales Etiquetadas	0.00	0.00	0.00
Financiamiento Neto con fuente de Pago de Transferencias Federales Etiquetadas	0.00	0.00	0.00
Financiamiento con Fuente de Pago de Transferencias Federales Etiquetadas	0.00	0.00	0.00
Amortización de la Deuda Pública con Gasto Etiquetado	0.00	0.00	0.00
Gasto Etiquetado (sin incluir Amortización de la Deuda Pública)	0.00	0.00	0.00
Remanentes de Transferencias Federales Etiquetadas aplicados en el periodo		0.00	0.00
Balance Presupuestario de Recursos Etiquetados	0.00	0.00	0.00
Balance Presupuestario de Recursos Etiquetados sin Financiamiento Neto	0.00	0.00	0.00

NOMBRE DEL ENTE PUBLICO : Archivo General del Estado
Estado Analítico del Ejercicio del Presupuesto de Egresos Detallado – LDF 6a.
Clasificación por Objeto del Gasto (Capítulo y Concepto)
Del 1 de Enero al 31 de diciembre de 2022
(PESOS)

Concepto			Egresos			Subejercicio
	Aprobado	Ampliaciones / Reducciones	Modificado	Devengado	Pagado	
b5) Productos Químicos, Farmacéuticos y de Laboratorio.	0.00	0.00	0.00	0.00	0.00	0.00
b6) Combustibles, Lubricantes y Aditivos.	0.00	0.00	0.00	0.00	0.00	0.00
b7) Vestuario, Blancos, Prendas de Protección y Artículos Deportivos.	0.00	0.00	0.00	0.00	0.00	0.00
b8) Materiales y Suministros para Seguridad.	0.00	0.00	0.00	0.00	0.00	0.00
b9) Herramientas, Refacciones y Accesorios Menores.	0.00	0.00	0.00	0.00	0.00	0.00
C. Servicios Generales.	0.00	0.00	0.00	0.00	0.00	0.00
c1) Servicios Básicos.	0.00	0.00	0.00	0.00	0.00	0.00
c2) Servicios de Arrendamiento.	0.00	0.00	0.00	0.00	0.00	0.00
c3) Servicios Profesionales, Científicos, Técnicos y Otros Servicios.	0.00	0.00	0.00	0.00	0.00	0.00
c4) Servicios Financieros, Bancarios y Comerciales.	0.00	0.00	0.00	0.00	0.00	0.00
c5) Servicios de Instalación, Reparación, Mantenimiento y Conservación.	0.00	0.00	0.00	0.00	0.00	0.00
c6) Servicios de Comunicación Social y Publicidad.	0.00	0.00	0.00	0.00	0.00	0.00
c7) Servicios de Traslado y Viáticos.	0.00	0.00	0.00	0.00	0.00	0.00
c8) Servicios Oficiales.	0.00	0.00	0.00	0.00	0.00	0.00
c9) Otros Servicios Generales.	0.00	0.00	0.00	0.00	0.00	0.00
D. Transferencias, Asignaciones, Subsidios y Otras Ayudas.	0.00	0.00	0.00	0.00	0.00	0.00
d1) Transferencias Internas y Asignaciones al Sector Público.	0.00	0.00	0.00	0.00	0.00	0.00
d2) Transferencias al Resto del Sector Público.	0.00	0.00	0.00	0.00	0.00	0.00
d3) Subsidios y Subvenciones.	0.00	0.00	0.00	0.00	0.00	0.00
d4) Ayudas Sociales.	0.00	0.00	0.00	0.00	0.00	0.00
d5) Pensiones y Jubilaciones.	0.00	0.00	0.00	0.00	0.00	0.00
d6) Transferencias a Fideicomisos, Mandatos y Otros Análogos.	0.00	0.00	0.00	0.00	0.00	0.00
d7) Transferencias a la Seguridad Social	0.00	0.00	0.00	0.00	0.00	0.00
d8) Donativos	0.00	0.00	0.00	0.00	0.00	0.00
d9) Transferencias al Exterior.	0.00	0.00	0.00	0.00	0.00	0.00
E. Bienes Muebles, Inmuebles e Intangibles.	0.00	0.00	0.00	0.00	0.00	0.00
e1) Mobiliario y Equipo de Administración.	0.00	0.00	0.00	0.00	0.00	0.00
e2) Mobiliario y Equipo Educativo y Recreativo.	0.00	0.00	0.00	0.00	0.00	0.00
e3) Equipo e Instrumental Médico y de Laboratorio.	0.00	0.00	0.00	0.00	0.00	0.00
e4) Vehículos y Equipo de Transporte.	0.00	0.00	0.00	0.00	0.00	0.00
e5) Equipo de Defensa y Seguridad.	0.00	0.00	0.00	0.00	0.00	0.00
e6) Maquinaria, Otros Equipos y Herramientas.	0.00	0.00	0.00	0.00	0.00	0.00
e7) Activos Biológicos.	0.00	0.00	0.00	0.00	0.00	0.00
e8) Bienes Inmuebles.	0.00	0.00	0.00	0.00	0.00	0.00
e9) Activos Intangibles.	0.00	0.00	0.00	0.00	0.00	0.00
F. Inversión Pública.	0.00	0.00	0.00	0.00	0.00	0.00
f1) Obra Pública en Bienes de Dominio Público.	0.00	0.00	0.00	0.00	0.00	0.00
f2) Obra Pública en Bienes Propios.	0.00	0.00	0.00	0.00	0.00	0.00
f3) Proyectos Productivos y Acciones de Fomento	0.00	0.00	0.00	0.00	0.00	0.00
G. Inversiones Financieras y Otras Provisiones.	0.00	0.00	0.00	0.00	0.00	0.00
g1) Inversiones para el Fomento de Actividades Productivas	0.00	0.00	0.00	0.00	0.00	0.00
g2) Acciones y Participaciones de Capital	0.00	0.00	0.00	0.00	0.00	0.00
g3) Compra de Títulos y Valores	0.00	0.00	0.00	0.00	0.00	0.00
g4) Concesión de Préstamos.	0.00	0.00	0.00	0.00	0.00	0.00
g5) Inversiones en Fideicomisos, Mandatos y Otros Análogos. Fideicomiso de Desastres Naturales (informativo)	0.00	0.00	0.00	0.00	0.00	0.00
g6) Otras Inversiones Financieras	0.00	0.00	0.00	0.00	0.00	0.00
g7) Provisiones para Contingencias y Otras Erogaciones Especiales.	0.00	0.00	0.00	0.00	0.00	0.00
H. Participaciones y Aportaciones.	0.00	0.00	0.00	0.00	0.00	0.00
h1) Participaciones.	0.00	0.00	0.00	0.00	0.00	0.00
h2) Aportaciones.	0.00	0.00	0.00	0.00	0.00	0.00
h3) Convenios.	0.00	0.00	0.00	0.00	0.00	0.00
I. Deuda Pública.	0.00	0.00	0.00	0.00	0.00	0.00
i1) Amortización de la Deuda Pública.	0.00	0.00	0.00	0.00	0.00	0.00
i2) Intereses de la Deuda Pública.	0.00	0.00	0.00	0.00	0.00	0.00
i3) Comisiones de la Deuda Pública.	0.00	0.00	0.00	0.00	0.00	0.00
i4) Gastos de la Deuda Pública.	0.00	0.00	0.00	0.00	0.00	0.00
i5) Costo por Coberturas.	0.00	0.00	0.00	0.00	0.00	0.00
i6) Apoyos Financieros.	0.00	0.00	0.00	0.00	0.00	0.00
i7) Adeudos de Ejercicios Fiscales Anteriores (ADEFAS).	0.00	0.00	0.00	0.00	0.00	0.00
III. Total de Egresos	9,269,198.13	299,294.30	9,568,492.43	8,537,504.87	8,297,191.94	1,030,987.56

NOMBRE DEL ENTE PÚBLICO : Archivo General del Estado
Estado Analítico del Ejercicio del Presupuesto de Egresos Detallado – LDF 6b.

Clasificación Administrativa

Del 1 de Enero al 31 de diciembre de 2022
(PESOS)

Concepto	Egresos					Subejercicio
	Aprobado	Ampliaciones / Reducciones	Modificado	Devengado	Pagado	
I. Gasto No Etiquetado	9,269,198.13	299,294.30	9,568,492.43	8,537,504.87	8,297,191.94	1,030,987.56
E. Entidades Paraestatales y Fideicomisos No Empresariales y No Financieros	9,269,198.13	299,294.30	9,568,492.43	8,537,504.87	8,297,191.94	1,030,987.56
Archivo General del Estado	9,269,198.13	299,294.30	9,568,492.43	8,537,504.87	8,297,191.94	1,030,987.56
II. Gasto Etiquetado	0.00	0.00	0.00	0.00	0.00	0.00
E. Entidades Paraestatales y Fideicomisos No Empresariales y No Financieros	0.00	0.00	0.00	0.00	0.00	0.00
Archivo General del Estado	0.00	0.00	0.00	0.00	0.00	0.00
III. Total de Egresos	9,269,198.13	299,294.30	9,568,492.43	8,537,504.87	8,297,191.94	1,030,987.56

NOMBRE DEL ENTE PÚBLICO : Archivo General del Estado

Estado Analítico del Ejercicio del Presupuesto de Egresos Detallado – LDF 6c.

Clasificación Funcional (Finalidad y Función)

Del 1 de Enero al 31 de diciembre de 2022

(PESOS)

Concepto	Egresos					Subejercicio
	Aprobado	Ampliaciones / Reducciones	Modificado	Devengado	Pagado	
I. Gasto No Etiquetado	9,269,198.13	299,294.30	9,568,492.43	8,537,504.87	8,297,191.94	1,030,987.56
A. Gobierno	9,269,198.13	299,294.30	9,568,492.43	8,537,504.87	8,297,191.94	1,030,987.56
a1) Legislación	0.00	0.00	0.00	0.00	0.00	0.00
a2) Justicia	0.00	0.00	0.00	0.00	0.00	0.00
a3) Coordinación de la Política de Gobierno	0.00	0.00	0.00	0.00	0.00	0.00
a4) Relaciones Exteriores	0.00	0.00	0.00	0.00	0.00	0.00
a5) Asuntos Financieros y Hacendarios	0.00	0.00	0.00	0.00	0.00	0.00
a6) Seguridad Nacional	0.00	0.00	0.00	0.00	0.00	0.00
a7) Asuntos de Orden Público y de Seguridad Interior	0.00	0.00	0.00	0.00	0.00	0.00
a8) Otros Servicios Generales	9,269,198.13	299,294.30	9,568,492.43	8,537,504.87	8,297,191.94	1,030,987.56
B. Desarrollo Social	0.00	0.00	0.00	0.00	0.00	0.00
b1) Protección Ambiental	0.00	0.00	0.00	0.00	0.00	0.00
b2) Vivienda y Servicios a la Comunidad	0.00	0.00	0.00	0.00	0.00	0.00
b3) Salud	0.00	0.00	0.00	0.00	0.00	0.00
b4) Recreación, Cultura y Otras Manifestaciones Sociales	0.00	0.00	0.00	0.00	0.00	0.00
b5) Educación	0.00	0.00	0.00	0.00	0.00	0.00
b6) Protección Social	0.00	0.00	0.00	0.00	0.00	0.00
b7) Otros Asuntos Sociales	0.00	0.00	0.00	0.00	0.00	0.00
C. Desarrollo Económico	0.00	0.00	0.00	0.00	0.00	0.00
c1) Asuntos Económicos, Comerciales y Laborales en General	0.00	0.00	0.00	0.00	0.00	0.00
c2) Agropecuaria, Silvicultura, Pesca y Caza	0.00	0.00	0.00	0.00	0.00	0.00
c3) Combustibles y Energía	0.00	0.00	0.00	0.00	0.00	0.00
c4) Minería, Manufacturas y Construcción	0.00	0.00	0.00	0.00	0.00	0.00
c5) Transporte	0.00	0.00	0.00	0.00	0.00	0.00
c6) Comunicaciones	0.00	0.00	0.00	0.00	0.00	0.00
c7) Turismo	0.00	0.00	0.00	0.00	0.00	0.00
c8) Ciencia, Tecnología e Innovación	0.00	0.00	0.00	0.00	0.00	0.00
c9) Otras Industrias y Otros Asuntos Económicos	0.00	0.00	0.00	0.00	0.00	0.00
D. Otras no Clasificadas en Funciones Anteriores	0.00	0.00	0.00	0.00	0.00	0.00
d1) Transac. de la Deuda Pública/Costo Financiero de la Deuda	0.00	0.00	0.00	0.00	0.00	0.00
d2) Transf., Part. y Aport. entre Diferentes Niv. y Ord. de Gob.	0.00	0.00	0.00	0.00	0.00	0.00
d3) Saneamiento del Sistema Financiero	0.00	0.00	0.00	0.00	0.00	0.00
d4) Adeudos de Ejercicios Fiscales Anteriores	0.00	0.00	0.00	0.00	0.00	0.00
II. Gasto Etiquetado	0.00	0.00	0.00	0.00	0.00	0.00
A. Gobierno	0.00	0.00	0.00	0.00	0.00	0.00
a1) Legislación	0.00	0.00	0.00	0.00	0.00	0.00
a2) Justicia	0.00	0.00	0.00	0.00	0.00	0.00
a3) Coordinación de la Política de Gobierno	0.00	0.00	0.00	0.00	0.00	0.00
a4) Relaciones Exteriores	0.00	0.00	0.00	0.00	0.00	0.00
a5) Asuntos Financieros y Hacendarios	0.00	0.00	0.00	0.00	0.00	0.00
a6) Seguridad Nacional	0.00	0.00	0.00	0.00	0.00	0.00
a7) Asuntos de Orden Público y de Seguridad Interior	0.00	0.00	0.00	0.00	0.00	0.00
a8) Otros Servicios Generales	0.00	0.00	0.00	0.00	0.00	0.00
B. Desarrollo Social	0.00	0.00	0.00	0.00	0.00	0.00
b1) Protección Ambiental	0.00	0.00	0.00	0.00	0.00	0.00
b2) Vivienda y Servicios a la Comunidad	0.00	0.00	0.00	0.00	0.00	0.00
b3) Salud	0.00	0.00	0.00	0.00	0.00	0.00
b4) Recreación, Cultura y Otras Manifestaciones Sociales	0.00	0.00	0.00	0.00	0.00	0.00
b5) Educación	0.00	0.00	0.00	0.00	0.00	0.00
b6) Protección Social	0.00	0.00	0.00	0.00	0.00	0.00
b7) Otros Asuntos Sociales	0.00	0.00	0.00	0.00	0.00	0.00
C. Desarrollo Económico	0.00	0.00	0.00	0.00	0.00	0.00
c1) Asuntos Económicos, Comerciales y Laborales en General	0.00	0.00	0.00	0.00	0.00	0.00
c2) Agropecuaria, Silvicultura, Pesca y Caza	0.00	0.00	0.00	0.00	0.00	0.00
c3) Combustibles y Energía	0.00	0.00	0.00	0.00	0.00	0.00
c4) Minería, Manufacturas y Construcción	0.00	0.00	0.00	0.00	0.00	0.00
c5) Transporte	0.00	0.00	0.00	0.00	0.00	0.00
c6) Comunicaciones	0.00	0.00	0.00	0.00	0.00	0.00
c7) Turismo	0.00	0.00	0.00	0.00	0.00	0.00
c8) Ciencia, Tecnología e Innovación	0.00	0.00	0.00	0.00	0.00	0.00
c9) Otras Industrias y Otros Asuntos Económicos	0.00	0.00	0.00	0.00	0.00	0.00
D. Otras no Clasificadas en Funciones Anteriores	0.00	0.00	0.00	0.00	0.00	0.00
d1) Transac. de la Deuda Pública/Costo Financiero de la Deuda	0.00	0.00	0.00	0.00	0.00	0.00
d2) Transf., Part. y Aport. entre Diferentes Niv. y Ord. de Gob.	0.00	0.00	0.00	0.00	0.00	0.00
d3) Saneamiento del Sistema Financiero	0.00	0.00	0.00	0.00	0.00	0.00
d4) Adeudos de Ejercicios Fiscales Anteriores	0.00	0.00	0.00	0.00	0.00	0.00
III. Total de Egresos	9,269,198.13	299,294.30	9,568,492.43	8,537,504.87	8,297,191.94	1,030,987.56

NOMBRE DEL ENTE PÚBLICO : Archivo General del Estado
Estado Analítico del Ejercicio del Presupuesto de Egresos Detallado – LDF 6d.
Clasificación de Servicios Personales por Categoría
Del 1 de Enero al 31 de diciembre de 2022
(PESOS)

Concepto	Egresos					Subejercicio
	Aprobado	Ampliaciones / Reducciones	Modificado	Devengado	Pagado	
I. Gasto No Etiquetado	6,157,201.66	341,355.48	6,498,557.14	6,476,790.97	6,278,125.58	21,766.17
A. Personal Administrativo y de Servicio Público	6,157,201.66	341,355.48	6,498,557.14	6,476,790.97	6,278,125.58	21,766.17
B. Magisterio	0.00	0.00	0.00	0.00	0.00	0.00
C. Servicios de Salud	0.00	0.00	0.00	0.00	0.00	0.00
c1) Personal Administrativo	0.00	0.00	0.00	0.00	0.00	0.00
c2) Personal Médico, Paramédico y Afín	0.00	0.00	0.00	0.00	0.00	0.00
D. Seguridad Pública	0.00	0.00	0.00	0.00	0.00	0.00
E. Gastos Asociados a la Implementación de Nuevas Leyes Federales o Reformas a las mismas	0.00	0.00	0.00	0.00	0.00	0.00
e1) Nombre del Programa o Ley 1	0.00	0.00	0.00	0.00	0.00	0.00
F. Sentencias Laborales Definitivas	0.00	0.00	0.00	0.00	0.00	0.00
II. Gasto Etiquetado	0.00	0.00	0.00	0.00	0.00	0.00
A. Personal Administrativo y de Servicio Público	0.00	0.00	0.00	0.00	0.00	0.00
B. Magisterio	0.00	0.00	0.00	0.00	0.00	0.00
C. Servicios de Salud	0.00	0.00	0.00	0.00	0.00	0.00
c1) Personal Administrativo	0.00	0.00	0.00	0.00	0.00	0.00
c2) Personal Médico, Paramédico y Afín	0.00	0.00	0.00	0.00	0.00	0.00
D. Seguridad Pública	0.00	0.00	0.00	0.00	0.00	0.00
E. Gastos Asociados a la Implementación de Nuevas Leyes Federales o Reformas a las mismas	0.00	0.00	0.00	0.00	0.00	0.00
e1) Nombre del Programa o Ley 1	0.00	0.00	0.00	0.00	0.00	0.00
F. Sentencias Laborales Definitivas	0.00	0.00	0.00	0.00	0.00	0.00
III. Total del Gasto en Servicios Personales	6,157,201.66	341,355.48	6,498,557.14	6,476,790.97	6,278,125.58	21,766.17

SISTEMA CONTABLE 2022
RELACIÓN DE BIENES MUEBLES QUE COMPONEN SU PATRIMONIO
Cuenta Pública al 31 de diciembre de 2022

Página 1 de 3

Hora: 03:47:51p. m.

Fecha: 14/02/2023

Código	Descripción del Bien	Valor en Libros
1241	Mobiliario y Equipo de Administración	2,119,318.10
1241 11152851C020021 0003	1 CREDENZA CON 3 MODULOS DE LIBREROS FABRICADOS EN MDF DE 16MM DE EUCALIPTO MELANIZADO MARCA TECNOTABLA CON CANTOS DE PVC. 2 DE ELLOS CON 4 PUERTAS Y 4 ENTREPAÑOS INTERIORES, 1 DE ELLOS CON 2 PUERTAS ABATIBLES, CON 4 ENTREPAÑOS INTERIORES	35,739.60
1241 11152851C020021 0004	1 ESCRITORIO DIRECTOR FABRICADO CON MDF DE 16MM DE EUCALITO MELANIZADO, MARCA TECNOTABLA CON CANTOS DE PVC, CON EMCIMERA RECUBIERTA DE CRISTAL, 4 CHAPETONES METALICOS, FALDON, DIMESIONES 2.10X0.75X0.80	20,520.40
1241 11152851C020021 0005	1 MESA DE JUNTAS DIRECTOR OVALADA FABRICADA EN MDF DE 16 MM EUCALIPTO MELANIZADO, MARCA TECNOTABLA CON CANTOS DE PVC CON 2 CHAPETONES EN CADA EXTREMO, DIMENSIONES 1.80X0.75X0.90	10,745.08
1241 11152851C020021 0006	1 SALA DE ESPERA DIRECTOR FABRICADA EN ESTRUCTURA DE MADERA CON ACOJINADO INTERIOR, INCLUYE 3 PIEZAS (1 SILLON GRANDE Y 2 INDIVIDUALES)	30,426.80
1241 11152851C020021 0008	1 LIBRERO DIRECTOR FABRICADO CON MDF DE 16MM DE EUCALITO MELANIZADO, MARCA TECNOTABLA CON CANTOS DE PVC, 4 PUERTAS ABATIBLES CON BISAGRAS CON 3 ENTREPAÑOS, DIMENSIONES 1.40X1.80X0.30	18,833.76
1241 11152851C020021 0009	3 CONJUNTO DE ESCRITORIO Y LIBRERO FABRICADO EN MDF DE 16MM DE EUCALIPTO MELANIZADO MARCA TECNOTABLA, INCLUYE ARCHIVERO TAMAÑO OFICIO DE 2 GAVETAS, LIBRERO DE 3 DIVISIONES.	62,031.00
1241 11152851C020021 0010	4 CONJUNTO DE ESCRITORIO Y LIBRERO FABRICADO CON MDF DE 16MM DE EUCALITO MELANIZADO, MARCA TECNOTABLA CON CANTOS DE PVC, INCLUYE ARCHIVERO TAMAÑO OFICIO DE 2 GAVETAS, LIBRERO 3 DIVISIONES, DIM.1.80x1.70X1.80	92,753.60
1241 11152851C020021 0011	2 CONJUNTO DE ESCRITORIO Y LIBRERO FABRICADO CON MDF DE 16MM DE EUCALITO MELANIZADO, MARCA TECNOTABLA CON CANTOS DE PVC, INCLUYE ARCHIVERO T/OFICIO DE 2 GAVETAS, LIBRERO 3 DIV. DIM.2.20X2.00X2.20	48,464.80
1241 11152851C020021 0012	10 LIBREROS CON 2 ENTREPAÑO Y 2 GAVETAS FABRICADO CON MDF DE 16MM DE EUCALITO MELANIZADO, MARCA TECNOTABLA CON CANTOS DE PVC, CON 2 PUERTAS ABATIBLES CON 1 REPISA INTERIOR, PARTE SUPERIOR CON 2 ENTREPAÑOS, DIM:0.80X1.80x0.35	128,771.60
1241 11152851C020021 0013	8 ARCHIVEROS VERTICAL METALICO FABRICADO CON ESTRUCTURA METALICA CON 4 GAVETAS SUPERIOR CON CERRADURA Y JUEGO DE LLLAVES, ESTRUCTURA INTERNA DE LAMINA	110,691.84
1241 11152851C020021 0014	13 ESCRITORIOS SECRETARIALES CON CAJONERA FABRICADO CON MDF DE 16MM DE EUCALITO MELANIZADO, MARCA TECNOTABLA CON CANTOS DE PVC, INCLUYE 2 GAVETAS, DIM:1.20X0.75X0.60	149,216.60
1241 11152851C020021 0015	3 MUEBLES CON GAVETA DE UTILERÍA Y DOS PUERTAS DE 0.60X0.75X0.40CMS	32,249.16
1241 11152851C020021 0016	47 ESTANTES METALICOS CON 5 ENTREPAÑOS FABRICADOS EN LAMINA DE ACERO CALIBRE 24 CON REFUERZO INFERIOR, MEDIDAS 0.45X0.8. 5 CON CUATRO POSTES DE 2.20 MTS, COLOR GRIS	489,589.60
1241 11152851C020021 0017	1 MESA DE CONSEJO OVALADA FABRICADO CON MDF DE 16MM DE EUCALITO MELANIZADO, MARCA TECNOTABLA CON CANTOS DE PVC, PASACABLES Y PATAS DE TAMBOR, DIMESIONES 1.60X0.75X0.90	6,864.88
1241 11152851C020021 0019	1 MODULO DE 2 MESAS DE CONSEJO FABRICADO CON MDF DE 16MM DE EUCALITO MELANIZADO, MARCA TECNOTABLA CON CANTOS DE PVC, PASACABLES Y PATAS DE TAMBOR, DIMESIONES 2.00X0.75X1.20	21,138.68
1241 11152851C020021 0020	1 SALA DE ESPERA FABRICADA EN ESTRUCTURA DE MADERA CON ACOJINADO INTERIOR AGLUTINADO, INCLUYE 3 PIEZAS (1 SILLÓN GRANDE Y 2 INDIVIDUALES)	41,329.70

SISTEMA CONTABLE 2022
RELACIÓN DE BIENES MUEBLES QUE COMPONEN SU PATRIMONIO
Cuenta Pública al 31 de diciembre de 2022

Página 2 de 3

Hora: 03:47:51p. m.

Fecha: 14/02/2023

Código	Descripción del Bien	Valor en Libros
1241 11152851C020021 0021	1 SILLA EJECUTIVA DIRECTOR ERGONÓMICA CON MANIJA PARA AJUSTE DE ALTURA , RECUBIERTO DE VINILPIEL RESPALDO Y ASIENTO TAPIZADO, BASE METALICA CROMADA DE 5 RUEDAS DIMENSIONES 0.60 ANCHO TOTAL X 0.65M ALTURA TOTAL X 0.48 M PROFUNDIDAD	7,661.00
1241 11152851C020021 0022	2 SILLAS EJECUTIVA DE ESPERA DIRECTOR REPOSA BRAZOS METALICOS RECUBIERTO DE VINILPIEL, RESPALDO Y ASIENTOS TAPISADOS, BASE METÁLICA TIPO TRINEO CROMADA DIMENSIONES 0.60M ANCHO TOTAL X 0.65M ALTURA TOTAL 0.48 PROFUNDIDAD	13,711.20
1241 21152851C020021 0003	1 COMPUTADORA DE ESCRITORIO MARCA DELL, MODELO OPTIPLEX7000SFF, MONITOR LCD 21"SERIE DEL CPU:C8CCRJ3, MONITOR:CN-00F0RP, TECLADO CN-0F2JV2 Y MOUSE:CN-065K5F	29,000.00
1241 21152851C020021 0006	1 FIREWALL DE SEGURIDAD PERIMETRAL BÁSICO MARCA FORTINET MODELO G-80F-BDL-950-12, NGFIREWALL:250 MBPS, SOPORTE DE URL FILTERING, SOPORTE WI-FI 802.11	67,280.00
1241 21152851C020021 0007	4 PUNTOS DE ACCESO GAMA ALTA MARCA ARUBA MODELO AP-515, TECNOLOGÍA WI-FI, CUENTA CON 2 RADIOS Y DESARROLLA UNA VELOCIDAD MAXIMA DE 450 MBPS EN 2.4 GHZ Y 1.7 GBPS EN 5 GHZ	87,626.40
1241 21152851C020021 0008	4 SWITCHS DE 24 PUERTOS CON POE 10/100/1000 MARCA LINKSYS MODELO LGS328MPC, 2 SLOTS SFP+ PARA TRANSCEIVERS DE 1 Y DE 10 GIGAS	73,822.40
1241 21152851C020021 0009	19 COMPUTADORAS DE ESCRITORIO MARCA DELL, MODELO OPTIPLEX 3080, PROCESADOR INTEL CORE I5-10505, MEMORIA DE 8GB DDR4, COMPONENTES MONITOR, TECLADO Y MOUSE MARCA DELL, SERIES CPU. 2PBLDF3, 9TNL2G3, 9TW4MH3, 9TN4MH3, 9SCL2G3, 9SQM2G3, 5R7B2G3, DM55FF3, 5RJG2G3, 9SH5MH3, 5R1G2G3, 30G7MH3, BLZBDV3, 9TPK2G3, BM27VD3, 2K6KDF3, 5QL82G3, 4PZGNF3, 2NYJDF3	374,680.00
1241 21152851C020021 0010	3 COMPUTADORAS PORTATILES MARCA DELL MODELO VOSTRO 34000, PROCESADOR INTELL CORE13-1115G4, MEMORIA EN RAM DE 8GB DDR4, SERIES FX0W0H3, 919V0H3, 213V0H3	49,938.00
1241 21152851C020021 0011	1 UNIDAD DE RESPALDO (UPS) TIPO INTERACTIVO MARCA TRIPP LITE, MODELO SMART3000RMXL2U, MONTAJE TIPO RACK DE 2 U, PANTALLA LCD DE INFORMACIÓN Y CONFIGURACIÓN EN EL PANEL FRONTAL, SERIE 3126BYYSM890000340	26,680.00
1241 91152851C020021 0003	1 EQUIPO GRAVADOR (NVR) DE 32 CANALES, MODELO DAHUA NVR5832P4KS2E, 32 CANALES DE VIDEO, FORMATO DE COMPRESIÓN H.264/ H.264+/H.265/H.265+/MPE64, 8 BAHIAS PARA HDD	73,080.00
1241 91152851C020021 0004	2 EQUIPOS LECTOR BIOMETRICO DE HUELLA DACTILAR, MODELO ZKTECO K40, PANTALLA CON SENSOR DE RECONOCIMIENTO DE HUELLA DACTILAR TIPO OPTICO, RESOLUCIÓN DE 500 DPI, COMPATIBILIDAD CON WINDOWS, INCLUYE KIT DE DESARROLLO DE SORWARE (SDK)	16,472.00
1242	Mobiliario y Equipo Educativo y Recreativo	190,495.20
1242 11152851C020021 0003	3 VIDEO PROYECTORES NEC NP-P554W SERIE 1900007RA, 1900009RA, 1900014RA,	190,495.20
1244	Vehículos y Equipo de Transporte	707,800.00
1244 11152851C020021 0003	1 V-DRIVE 4 PUERTAS T/M A/C 1.6 LTS, NISSAN, SERIE 3N1CN7AE6NK397306, MOTOR HR16459176V, MODELO 2022	238,900.00
1244 11152851C020021 0004	1 FRONTIER SE 2.5L, 4 CIL.TM. 4 PUERTAS, NISSAN, SERIE 3N6AD33AXNK819254, MOTOR QR25442286H, MODELO 2022	468,900.00
1246	Maquinaria, Otros Equipos y Herramientas	184,555.69
1246 11152851C020021 0003	12 EQUIPOS DE AIRE ACONDICIONADO, TIPO MINI SPLIT DE 36,000 BTU A 220V, VERSION ESTANDAR	184,555.69

SISTEMA CONTABLE 2022
RELACIÓN DE BIENES MUEBLES QUE COMPONEN SU PATRIMONIO
Cuenta Pública al 31 de diciembre de 2022

Página 3 de 3
Hora: 03:47:51p. m.
Fecha: 14/02/2023

Código	Descripción del Bien	Valor en Libros
--------	----------------------	-----------------

SISTEMA CONTABLE 2022
RELACIÓN DE BIENES INMUEBLES QUE COMPONEN SU PATRIMONIO
Cuenta Pública al 31 de diciembre de 2022

Página 1 de 1
Hora: 03:47:59p. m.
Fecha: 14/02/2023

Código	Descripción del Bien	Valor en Libros
--------	----------------------	-----------------

No presenta saldos a la fecha

SISTEMA CONTABLE 2022
RELACIÓN DE ACTIVOS INTANGIBLES QUE COMPONEN SU PATRIMONIO
Cuenta Pública al 31 de diciembre de 2022

Página 1 de 1
Hora: 03:48:09p. m.
Fecha: 14/02/2023

Código	Descripción del Bien	Valor en Libros
--------	----------------------	-----------------

No presenta saldos a la fecha