

SISTEMA CONTABLE 2022
ESTADO DE SITUACIÓN FINANCIERA
AL 31 DE DICIEMBRE DEL 2022
 (Cifras en Pesos)

Concepto	2022	2021	Concepto	2022	2021
ACTIVO			PASIVO		
<i>Activo Circulante</i>			<i>Pasivo Circulante</i>		
Efectivo y Equivalentes	7,777,241.58	3,995,012.26	Cuentas por Pagar a Corto Plazo	6,822,696.67	2,948,876.16
Derechos a Recibir Efectivo o Equivalentes	0.00	0.00	Documentos por Pagar a Corto Plazo	0.00	0.00
Derechos a Recibir Bienes o Servicios	0.00	0.00	Porción a Corto Plazo de la Deuda Pública a Largo Plazo	0.00	0.00
Inventarios	0.00	0.00	Títulos y Valores a Corto Plazo	0.00	0.00
Almacenes	0.00	0.00	Pasivos Diferidos a Corto Plazo	0.00	0.00
Estimación por Pérdida o Deterioro de Activos Circulantes	0.00	0.00	Fondos y Bienes de Terceros en Garantía y/o Administración a Corto Plazo	2,015.95	209,272.88
Otros Activos Circulantes	0.00	0.00	Provisiones a Corto Plazo	0.00	0.00
Total de Activos Circulantes	7,777,241.58	3,995,012.26	Otros Pasivos a Corto Plazo	46,046.30	20,408.19
<i>Activo No Circulante</i>			Total de Pasivos Circulantes	6,870,758.92	3,178,557.23
Inversiones Financieras a Largo Plazo	0.00	0.00	<i>Pasivo No Circulante</i>	0.00	0.00
Derechos a Recibir Efectivo o Equivalentes a Largo Plazo	0.00	0.00	Cuentas por Pagar a Largo Plazo	0.00	0.00
Bienes Inmuebles, Infraestructura y Construcciones en Proceso	0.00	0.00	Documentos por Pagar a Largo Plazo	0.00	0.00
Bienes Muebles	3,385,333.58	3,134,396.55	Deuda Pública a Largo Plazo	0.00	0.00
Activos Intangibles	558,888.00	558,888.00	Pasivos Diferidos a Largo Plazo	353,839.14	353,658.35
Depreciación, Deterioro y Amortización Acumulada de Bienes	0.00	0.00	Fondos y Bienes de Terceros en Garantía y/o Administración a Largo Plazo	431,110.76	221,837.88
Activos Diferidos	0.00	0.00	Provisiones a Largo Plazo	0.00	0.00
Estimación por Pérdida o Deterioro de Activos no Circulantes	0.00	0.00			
Otros Activos no Circulantes	0.00	0.00			
Total de Activos No Circulantes	3,944,221.58	3,693,284.55	Total de Pasivos No Circulantes	784,949.90	575,496.23
			Total del Pasivo	7,655,708.82	3,754,053.46
			HACIENDA PÚBLICA / PATRIMONIO		
			<i>Hacienda Pública/Patrimonio Contribuido</i>	0.00	0.00
			Aportaciones	0.00	0.00
			Donaciones de Capital	0.00	0.00
			Actualización de la Hacienda Pública/Patrimonio	0.00	0.00
			<i>Hacienda Pública/Patrimonio Generado</i>	4,065,754.34	3,934,243.35
			Resultados del Ejercicio (Ahorro/Desahorro)	379,141.41	3,217,575.13
			Resultados de Ejercicios Anteriores	3,686,612.93	716,668.22
			Revalúos	0.00	0.00
			Reservas	0.00	0.00
			Rectificaciones de Resultados de Ejercicios Anteriores	0.00	0.00
			<i>Exceso o Insuficiencia en la Actualización de la Hacienda Pública/Patrimonio</i>	0.00	0.00
			Resultado por Posición Monetaria	0.00	0.00
			Resultado por Tenencia de Activos no Monetarios	0.00	0.00
			Total Hacienda Pública/Patrimonio	4,065,754.34	3,934,243.35
Total del Activo	11,721,463.16	7,688,296.81	Total del Pasivo y Hacienda Pública/Patrimonio	11,721,463.16	7,688,296.81

SISTEMA CONTABLE 2022
ESTADO DE ACTIVIDADES
DEL 1o. DE ENERO AL 31 DE DICIEMBRE DE 2022
 (Cifras en Pesos)

Concepto	2022	2021
INGRESOS Y OTROS BENEFICIOS		
<i>Ingresos de la Gestión</i>	0.00	0.00
Impuestos	0.00	0.00
Cuotas y Aportaciones de Seguridad Social	0.00	0.00
Contribuciones de Mejoras	0.00	0.00
Derechos	0.00	0.00
Productos	0.00	0.00
Aprovechamientos	0.00	0.00
Ingresos por Venta de Bienes y Prestación de Servicios	0.00	0.00
<i>Participaciones, Aportaciones, Convenios, Incentivos Derivados de la Colaboración Fiscal, Fondos Distintos de Aportaciones, Transferencias, Asignaciones, Subsidios y Subvenciones, y Pensiones y Jubilaciones</i>	52,669,482.47	47,829,368.65
Participaciones, Aportaciones, Convenios, Incentivos Derivados de la Colaboración Fiscal y Fondos Distintos de Aportaciones	0.00	0.00
Transferencias, Asignaciones, Subsidios y Subvenciones, y Pensiones y Jubilaciones	52,669,482.47	47,829,368.65
<i>Otros Ingresos y Beneficios</i>	4.54	1,599.59
Ingresos Financieros	0.00	0.00
Incremento por Variación de Inventarios	0.00	0.00
Disminución del Exceso de Estimaciones por Pérdida o Deterioro u Obsolescencia	0.00	0.00
Disminución del Exceso de Provisiones	0.00	0.00
Otros Ingresos y Beneficios Varios	4.54	1,599.59
Total de Ingresos y Otros Beneficios	52,669,487.01	47,830,968.24
GASTOS Y OTRAS PÉRDIDAS		
<i>Gastos de Funcionamiento</i>	50,997,345.30	42,808,558.08
Servicios Personales	42,882,527.25	33,668,686.30
Materiales y Suministros	925,745.94	1,558,870.78
Servicios Generales	7,189,072.11	7,581,001.00
<i>Transferencias, Asignaciones, Subsidios y Otras Ayudas</i>	1,085,479.36	994,544.84
Transferencias Internas y Asignaciones al Sector Público	0.00	0.00
Transferencias al Resto del Sector Público	0.00	0.00
Subsidios y Subvenciones	1,085,479.36	994,544.84
Ayudas Sociales	0.00	0.00
Pensionamientos y Jubilaciones	0.00	0.00
Transferencias a Fideicomisos, Mandatos y Contratos Análogos	0.00	0.00
Transferencias a la Seguridad Social	0.00	0.00
Donativos	0.00	0.00
Transferencias al Exterior	0.00	0.00
<i>Participaciones y Aportaciones</i>	0.00	0.00
Participaciones	0.00	0.00
Aportaciones	0.00	0.00
Convenios	0.00	0.00
<i>Intereses, Comisiones y Otros Gastos de la Deuda Pública</i>	0.00	0.00
Intereses de la Deuda Pública	0.00	0.00
Comisiones de la Deuda Pública	0.00	0.00
Gastos de la Deuda Pública	0.00	0.00
Costo por Coberturas	0.00	0.00
Apoyos Financieros	0.00	0.00
<i>Otros Gastos y Pérdidas Extraordinarias</i>	207,520.94	810,290.19
Estimaciones, Depreciaciones, Deterioros, Obsolescencia y Amortizaciones	0.00	0.00
Provisiones	0.00	0.00
Disminución de Inventarios	0.00	0.00
Aumento por Insuficiencia de Estimaciones por Pérdida o Deterioro y Obsolescencia	0.00	0.00
Aumento por Insuficiencia de Provisiones	0.00	0.00
Otros Gastos	207,520.94	810,290.19
<i>Inversión Pública</i>	0.00	0.00
Inversión Pública no Capitalizable	0.00	0.00
Total de Gastos y Otras Pérdidas	52,290,345.60	44,613,393.11
Resultados del Ejercicio (Ahorro/Desahorro)	379,141.41	3,217,575.13

TRIBUNAL ADMINISTRATIVO
**SISTEMA CONTABLE 2022
 ESTADO DE VARIACIÓN EN LA HACIENDA PÚBLICA
 DEL 01 DE ENERO AL 31 DE DICIEMBRE DE 2022**

(Cifras en Pesos)

Página 1 de 1

Fecha:

15/02/2023

Concepto	Hacienda Pública / Patrimonio Contribuido	Hacienda Pública / Patrimonio Generado de Ejercicios Anteriores	Hacienda Pública / Patrimonio Generado del Ejercicio	Exceso o Insuficiencia en la Actualización de la Hacienda Pública/Patrimonio	Total
Hacienda Pública / Patrimonio Contribuido Neto de 2021	0.00				0.00
Aportaciones	0.00				0.00
Donaciones de Capital	0.00				0.00
Actualización de la Hacienda Pública/Patrimonio	0.00				0.00
Hacienda Pública / Patrimonio Generado Neto de 2021		716,668.22	3,217,575.13		3,934,243.35
Resultados del Ejercicio (Ahorro/Desahorro)			3,217,575.13		3,217,575.13
Resultado de Ejercicios Anteriores		716,668.22			716,668.22
Revalúos		0.00			0.00
Reservas		0.00			0.00
Rectificaciones de Resultados de Ejercicios Anteriores		0.00			0.00
Exceso o Insuficiencia en la Actualización de la Hacienda Pública / Patrimonio Neto de 2021				0.00	0.00
Resultado por Posición Monetaria				0.00	0.00
Resultado por Tenencia de Activos no Monetarios				0.00	0.00
Hacienda Pública / Patrimonio Neto Final de 2021	0.00	716,668.22	3,217,575.13	0.00	3,934,243.35
Cambios en la Hacienda Pública / Patrimonio Contribuido Neto de 2022	0.00				0.00
Aportaciones	0.00				0.00
Donaciones de Capital	0.00				0.00
Actualización de la Hacienda Pública/Patrimonio	0.00				0.00
Variaciones de la Hacienda Pública / Patrimonio Generado Neto de 2022		2,969,944.71	(2,838,433.72)		131,510.99
Resultados del Ejercicio (Ahorro/Desahorro)			379,141.41		379,141.41
Resultados de Ejercicios Anteriores		2,969,944.71	(3,217,575.13)		(247,630.42)
Revalúos			0.00		0.00
Reservas			0.00		0.00
Rectificaciones de Resultados de Ejercicios Anteriores			0.00		0.00
Cambios en el Exceso o Insuficiencia en la Actualización de la Hacienda Pública / Patrimonio Neto de 2022				0.00	0.00
Resultado por Posición Monetaria				0.00	0.00
Resultado por Tenencia de Activos no Monetarios				0.00	0.00
Hacienda Pública / Patrimonio Neto Final de 2022	0.00	3,686,612.93	379,141.41	0.00	4,065,754.34

SISTEMA CONTABLE 2022
ESTADO DE CAMBIOS EN LA SITUACIÓN FINANCIERA
DEL 1o. DE ENERO AL 31 DE DICIEMBRE DE 2022
 (Cifras en Pesos)

Página 1 de 1

Fecha: 15/02/2023

Concepto	Origen	Aplicación
ACTIVO	0.00	4,033,166.35
Activo Circulante	0.00	3,782,229.32
Efectivo y Equivalentes	0.00	3,782,229.32
Derechos a Recibir Efectivo o Equivalentes	0.00	0.00
Derechos a Recibir Bienes o Servicios	0.00	0.00
Inventarios	0.00	0.00
Almacenes	0.00	0.00
Estimación por Pérdida o Deterioro de Activos Circulantes	0.00	0.00
Otros Activos Circulantes	0.00	0.00
Activo No Circulante	0.00	250,937.03
Inversiones Financieras a Largo Plazo	0.00	0.00
Derechos a Recibir Efectivo o Equivalentes a Largo Plazo	0.00	0.00
Bienes Inmuebles, Infraestructura y Construcciones en Proceso	0.00	0.00
Bienes Muebles	0.00	250,937.03
Activos Intangibles	0.00	0.00
Depreciación, Deterioro y Amortización Acumulada de Bienes	0.00	0.00
Activos Diferidos	0.00	0.00
Estimación por Pérdida o Deterioro de Activos no Circulantes	0.00	0.00
Otros Activos no Circulantes	0.00	0.00
PASIVO	4,108,912.29	207,256.93
Pasivo Circulante	3,899,458.62	207,256.93
Cuentas por Pagar a Corto Plazo	3,873,820.51	0.00
Documentos por Pagar a Corto Plazo	0.00	0.00
Porción a Corto Plazo de la Deuda Pública a Largo Plazo	0.00	0.00
Títulos y Valores a Corto Plazo	0.00	0.00
Pasivos Diferidos a Corto Plazo	0.00	0.00
Fondos y Bienes de Terceros en Garantía y/o Administración a Corto Plazo	0.00	207,256.93
Provisiones a Corto Plazo	0.00	0.00
Otros Pasivos a Corto Plazo	25,638.11	0.00
Pasivo No Circulante	209,453.67	0.00
Cuentas a Pagar a Largo Plazo	0.00	0.00
Documentos por Pagar a Largo Plazo	0.00	0.00
Deuda Pública a Largo Plazo	0.00	0.00
Pasivos Diferidos a Largo Plazo	180.79	0.00
Fondos y Bienes de Terceros en Garantía y/o Administración a Largo Plazo	209,272.88	0.00
Provisiones a Largo Plazo	0.00	0.00
HACIENDA PÚBLICA/PATRIMONIO	2,969,944.71	2,838,433.72
Hacienda Pública/Patrimonio Contribuido	0.00	0.00
Aportaciones	0.00	0.00
Donaciones de Capital	0.00	0.00
Actualización de la Hacienda Pública/Patrimonio	0.00	0.00
Hacienda Pública/Patrimonio Generado	2,969,944.71	2,838,433.72
Resultados del Ejercicio (Ahorro/Desahorro)	0.00	2,838,433.72
Resultados de Ejercicios Anteriores	2,969,944.71	0.00
Revalúos	0.00	0.00
Reservas	0.00	0.00
Rectificaciones de Resultados de Ejercicios Anteriores	0.00	0.00
Exceso o Insuficiencia en la Actualización de la Hacienda Pública/Patrimonio	0.00	0.00
Resultado por Posición Monetaria	0.00	0.00
Resultado por Tenencia de Activos no Monetarios	0.00	0.00

SISTEMA CONTABLE 2022
ESTADO DE FLUJOS DE EFECTIVO
DEL 01 DE ENERO AL 31 DE DICIEMBRE DE 2022
 (Cifras en Pesos)

Concepto	2022	2021
Flujos de Efectivo de las Actividades de Operación		
Origen	52,669,487.01	47,830,968.24
Impuestos	0.00	0.00
Cuotas y Aportaciones de Seguridad Social	0.00	0.00
Contribuciones de Mejoras	0.00	0.00
Derechos	0.00	0.00
Productos	0.00	0.00
Aprovechamientos	0.00	0.00
Ingresos por Venta de Bienes y Prestación de Servicios	0.00	0.00
Participaciones, Aportaciones, Convenios, Incentivos Derivados de la Colaboración Fiscal y Fondos Distintos de Aportaciones	0.00	0.00
Transferencias, Asignaciones, Subsidios y Subvenciones, y Pensiones y Jubilaciones	0.00	0.00
Otros Orígenes de Operación	52,669,487.01	47,830,968.24
Aplicación	52,290,345.60	44,613,393.11
Servicios Personales	42,882,527.25	33,668,686.30
Materiales y Suministros	925,745.94	1,558,870.78
Servicios Generales	7,189,072.11	7,581,001.00
Transferencias Internas y Asignaciones al Sector Público	0.00	0.00
Trasferencias al Resto del Sector Público	0.00	0.00
Subsidios y Subvenciones	1,085,479.36	994,544.84
Ayudas Sociales	0.00	0.00
Pensiones y Jubilaciones	0.00	0.00
Transferencias a Fideicomisos, Mandatos y Contratos Análogos	0.00	0.00
Transferencias a la Seguridad Social	0.00	0.00
Donativos	0.00	0.00
Transferencias al Exterior	0.00	0.00
Participaciones	0.00	0.00
Aportaciones	0.00	0.00
Convenios	0.00	0.00
Otras Aplicaciones de Operación	207,520.94	810,290.19
Flujos Netos de Efectivo de las Actividades de Operación	379,141.41	3,217,575.13
Flujos de Efectivo de las Actividades de Inversión		
Origen	2,969,944.71	13,350.29
Bienes Inmuebles, Infraestructura y Construcciones en Proceso	0.00	0.00
Bienes Muebles	0.00	0.00
Otros Orígenes de Inversión	2,969,944.71	13,350.29
Aplicación	3,468,512.16	3,536,167.63
Bienes Inmuebles, Infraestructura y Construcciones en Proceso	0.00	0.00
Bienes Muebles	250,937.03	2,571,821.61
Otras Aplicaciones de Inversión	3,217,575.13	964,346.02
Flujos Netos de Efectivo de las Actividades de Inversión	(498,567.45)	(3,522,817.34)
Flujos de Efectivo de las Actividades de Financiamiento		
Origen	5,150,740.95	1,502,318.60
Endeudamiento Neto	0.00	0.00
Interno	0.00	0.00
Externo	0.00	0.00
Otros Orígenes de Financiamiento	5,150,740.95	1,502,318.60
Aplicación	1,249,085.59	478,239.24
Servicios de la Deuda	0.00	0.00
Interno	0.00	0.00
Externo	0.00	0.00
Otras Aplicaciones de Financiamiento	1,249,085.59	478,239.24
Flujos Netos de Efectivo por Actividades de Financiamiento	3,901,655.36	1,024,079.36
Incremento/Disminución Neta en el Efectivo y Equivalentes al Efectivo	3,782,229.32	718,837.15
Efectivo y Equivalentes al Efectivo al Inicio del Ejercicio	3,995,012.26	3,276,175.11
Efectivo y Equivalentes al Efectivo al Final del Ejercicio	7,777,241.58	3,995,012.26

TRIBUNAL ADMINISTRATIVO
SISTEMA CONTABLE 2022
ESTADO ANALITICO DEL ACTIVO
DEL 01 DE ENERO AL 31 DE DICIEMBRE DEL 2022

(Cifras en Pesos)

Página 1 de 1

Fecha: 15/02/2023

Concepto	Saldo Inicial	Cargos del Período	Abonos del Período	Saldo Final	Variación del Período
ACTIVO	7,688,296.81	125,880,842.44	121,847,676.09	11,721,463.16	4,033,166.35
ACTIVO CIRCULANTE	3,995,012.26	125,009,801.22	121,227,571.90	7,777,241.58	3,782,229.32
Efectivo y Equivalentes	3,995,012.26	125,001,497.70	121,219,268.38	7,777,241.58	3,782,229.32
Derechos a Recibir Efectivo o Equivalentes	0.00	8,303.52	8,303.52	0.00	0.00
Derechos a Recibir Bienes o Servicios	0.00	0.00	0.00	0.00	0.00
Inventarios	0.00	0.00	0.00	0.00	0.00
Almacenes	0.00	0.00	0.00	0.00	0.00
Estimación por Pérdida o Deterioro de Activos Circulantes	0.00	0.00	0.00	0.00	0.00
Otros Activos Circulantes	0.00	0.00	0.00	0.00	0.00
ACTIVO NO CIRCULANTE	3,693,284.55	871,041.22	620,104.19	3,944,221.58	250,937.03
Inversiones Financieras a Largo Plazo	0.00	0.00	0.00	0.00	0.00
Derechos a Recibir Efectivo o Equivalentes a Largo Plazo	0.00	0.00	0.00	0.00	0.00
Bienes Inmuebles, Infraestructura y Construcciones en Proceso	0.00	0.00	0.00	0.00	0.00
Bienes Muebles	3,134,396.55	682,703.62	431,766.59	3,385,333.58	250,937.03
Activos Intangibles	558,888.00	188,337.60	188,337.60	558,888.00	0.00
Depreciación, Deterioro y Amortización Acumulada de Bienes	0.00	0.00	0.00	0.00	0.00
Activos Diferidos	0.00	0.00	0.00	0.00	0.00
Estimación por Pérdida o Deterioro de Activos no Circulantes	0.00	0.00	0.00	0.00	0.00
Otros Activos no Circulantes	0.00	0.00	0.00	0.00	0.00

TRIBUNAL ADMINISTRATIVO
SISTEMA CONTABLE 2022
ESTADO ANALÍTICO DE LA DEUDA Y OTROS PASIVOS
DEL 1o. DE ENERO AL 31 DE DICIEMBRE DE 2022
(Cifras en Pesos)

DENOMINACIÓN DE LAS DEUDAS	MONEDA DE CONTRATACIÓN	INSTITUCIÓN O PAIS ACREEDOR	SALDO INICIAL DEL PERÍODO	SALDO FINAL DEL PERÍODO
DEUDA PÚBLICA				
Corto Plazo				
Deuda Interna			0.00	0.00
Instituciones de Crédito				
BBVA MEXICO, S.A.	Moneda Nacional	México	0.00	0.00
BANOBRAS, S.N.C.	Moneda Nacional	México	0.00	0.00
BANORTE, S.A.	Moneda Nacional	México	0.00	0.00
INTERACCIONES, S.A.	Moneda Nacional	México	0.00	0.00
SANTANDER, S.A.	Moneda Nacional	México	0.00	0.00
SCOTIABANK INVERLAT, S.A.	Moneda Nacional	México	0.00	0.00
Títulos y Valores	Moneda Nacional	México	0.00	0.00
Arrendamientos Financieros	Moneda Nacional	México	0.00	0.00
Deuda Externa			0.00	0.00
Organismos Financieros Internacionales				
Deuda Bilateral				
Títulos y Valores				
Arrendamientos Financieros				
Subtotal de Deuda Pública a Corto Plazo			0.00	0.00
Largo Plazo				
Deuda Interna			0.00	0.00
Instituciones de Crédito				
BBVA MEXICO, S.A.	Moneda Nacional	México	0.00	0.00
BANOBRAS, S.N.C.	Moneda Nacional	México	0.00	0.00
BANORTE, S.A.	Moneda Nacional	México	0.00	0.00
SANTANDER, S.A.	Moneda Nacional	México	0.00	0.00
Títulos y Valores	Moneda Nacional	México	0.00	0.00
Arrendamientos Financieros	Moneda Nacional	México	0.00	0.00
Deuda Externa			0.00	0.00
Organismos Financieros Internacionales				
Deuda Bilateral				
Títulos y Valores				
Arrendamientos Financieros				
Subtotal de Deuda Pública a Largo Plazo			0.00	0.00
Total de Otros Pasivos	Moneda Nacional	México	3,754,053.46	7,655,708.82
Total de Deuda Pública y Otros Pasivos			3,754,053.46	7,655,708.82

De conformidad a las Principales Reglas de Registro y Valoración del Patrimonio (Elementos Generales), emitidas por el Consejo Nacional de Armonización Contable, publicadas en el capítulo reformado en el Diario Oficial de la Federación el 06 de octubre del 2014, y última reforma del 23 de diciembre de 2020, los Pasivos Contingentes consideran:

- a) Una obligación posible, surgida a raíz de sucesos pasados, cuya existencia ha de ser confirmada sólo por la ocurrencia, o en su caso, por la no ocurrencia, de uno o más eventos inciertos en el futuro, que no están enteramente bajo el control del organismo público.
- b) Una obligación presente, surgida a raíz de sucesos pasados, que no se ha reconocido contablemente porque: no es probable que la entidad tenga que satisfacerla, desprendiéndose de recursos que incorporen beneficios económicos; o bien el importe de la obligación no pueda ser medido con la suficiente fiabilidad.

Al respecto, se informa que éste Organismo Público a esta fecha **NO cuenta con Pasivos Contingentes** significativos pendientes de pago, ya que estos se reconocen y se liquidan en el transcurso del ejercicio, en la vigencia del presupuesto.

De conformidad al artículo 46, fracción I, inciso g) y 49 de la Ley General de Contabilidad Gubernamental, así como, a la normatividad emitida por el Consejo Nacional de Armonización Contable, a continuación, se presentan las notas a los estados financieros del **Tribunal Administrativo**, correspondiente al 31 de diciembre de 2022, con los siguientes apartados:

- Notas de Desglose,
- Notas de Memoria (Cuentas de Orden), y
- Notas de Gestión Administrativa.

Las cifras mostradas al 31 de diciembre de 2022, se presentan de conformidad a la estructura de información dictado por el Consejo Nacional de Armonización Contable, publicado en el Diario Oficial de la Federación el 6 de octubre de 2014, reformas del 27 de septiembre de 2018, y 23 de diciembre de 2020.

NOTAS DE DESGLOSE

NOTAS AL ESTADO DE SITUACIÓN FINANCIERA

El Estado de Situación Financiera muestra la posición financiera de **Tribunal Administrativo**, valuados y elaborados de acuerdo con los Postulados Básicos de Contabilidad Gubernamental, Normas y Metodología para la Emisión de Información Financiera y Estructura de los Estados Financieros del Ente Público y Característica de sus Notas, emitidos por el Consejo Nacional de Armonización Contable (CONAC), el cual refleja los bienes y derechos que se clasifican en rubros de acuerdo a su disponibilidad de liquidez al igual que sus obligaciones o compromisos, agrupándolas con relación a su exigibilidad.

ACTIVO

El activo se compone de los fondos, valores, derechos y bienes cuantificados en términos monetarios, los cuales dispone **Tribunal Administrativo**, para la operatividad y la prestación de servicios públicos, éste se integra como sigue:

Circulante

Efectivo y Equivalentes

El rubro de efectivo y equivalentes al 31 de diciembre de 2022, asciende a \$ 7,777,241.58, el cual representa el 100 por ciento del total de activo circulante, se integra por la disponibilidad financiera en la Tesorería Única de la Secretaría de Hacienda pendientes de ministración a este Tribunal. Así como, de sus distintas cuentas bancarias; para cubrir los compromisos de pagos, ya sea por pasivos, o bien a los diversos conceptos de sueldos y salarios, proveedores e impuestos y otras contribuciones, generados al cierre del periodo que se informa.

CONCEPTO	2022	2021
Bancos/Dependencias y Otros	5,934,558.21	2,655,988.75
Fondos con Afectación Específica	1,842,683.37	1,339,023.51
Suma	\$ 7,777,241.58	\$ 3,995,012.26

CONCEPTO	2022	2021
Fondos con Afectación Específica		
Servicios Personales	\$ 566,877.12	\$ 1,127,882.67
Transferencias, Asignaciones, Subsidios y Otras Ayudas	1,063,306.11	0
Servicios Generales	212,500.14	0
Otras Contribuciones	0	11,950.90
2.0% Impuesto sobre Nóminas	0	199,189.94
Suma	\$ 1,842,683.37	\$ 1,339,023.51

No Circulante

Bienes Muebles

Este rubro representa los bienes muebles que son propiedad del **Tribunal Administrativo**, como son: Mobiliario y Equipo de Administración, Mobiliario y Equipo Educativo y Recreativo, Vehículos y Equipo de Transporte, Maquinaria, Otros Equipos y Herramientas, Colecciones, Obras de Arte y Objetos Valiosos, que aún se encuentran en buenas condiciones y/o regulares condiciones y que son básicos para la operatividad del mismo; el importe de \$ 447,402.98 fueron adquiridos con recursos presupuestales del ejercicio 2019, \$ 108,500.33 fueron adquiridos con recursos presupuestales en el ejercicio 2020 y el importe de \$ 2,571,821.61 fueron adquiridos con recursos presupuestales del ejercicio 2021, y el importe de \$ 257,608.66 fueron adquiridos con recursos presupuestales del ejercicio actual.

Al 31 de diciembre de 2022, este rubro asciende a \$ 3,385,333.58, que representa el 85.8 por ciento del activo no circulante.

CONCEPTO	2022	2021
Mobiliario y Equipo de Administración	\$ 2,850,335.14	\$ 2,665,262.38
Mobiliario y Equipo Educativo y Recreativo	161,096.92	122,768.57
Vehículos y Equipo de Transporte	302,600.00	302,600.00
Maquinaria, Otros Equipos y Herramientas	39,251.92	11,716.00
Colecciones, Obras de Arte y Objetos Valiosos	32,049.60	32,049.60
Suma	\$ 3,385,333.58	\$ 3,134,396.55

Activos Intangibles

Este rubro representa los activos intangibles que son propiedad del Tribunal Administrativo, como son: licencias, que se encuentran vigente, actualizadas y que son básicas para la operatividad de las áreas jurisdiccionales y administrativas; las cuales fueron adquiridas con recursos presupuestales del ejercicio 2021.

Al 31 de diciembre de 2022, este rubro asciende a \$ 558,888.00, que representa el 14.2 por ciento del activo no circulante.

CONCEPTO	2022	2021
Licencias	\$ 558,888.00	\$ 558,888.00
Suma	\$ 558,888.00	\$ 558,888.00

PASIVO

Es el conjunto de cuentas que permite el registro de las obligaciones contraídas por **Tribunal Administrativo**, para el desarrollo de sus funciones y la prestación de los servicios públicos. Al 31 de diciembre de 2022, los estados financieros reflejan principalmente pasivo circulante o corto plazo, es decir, aquellas obligaciones en que la exigibilidad de pago es menor a un año, así también, pasivo no circulante o a largo plazo que representa las obligaciones con vencimiento posterior a un año.

Circulante

Cuentas por Pagar a Corto Plazo

Al 31 de diciembre de 2022, este rubro asciende a \$ 6,822,696.67, el cual representa el 99.3 por ciento del total del pasivo circulante, se integra principalmente por las aportaciones patronales al IMSS, INFONAVIT y 2 por ciento del Impuesto Sobre Nóminas. Así mismo, por los compromisos contraídos por la adquisición de bienes de consumo e inventariables, y por la contratación de servicios con proveedores, necesarios para el funcionamiento del ente público, las cuales se encuentran pendiente de pago.

Además, se integra por las retenciones y contribuciones a favor de terceros como son: ISSS, 2 por ciento del Impuesto sobre Nóminas, 10 por ciento del I.S.R. por Arrendamiento, así como el 2 por ciento del Impuesto sobre Nóminas a prestadores de servicios, y otras retenciones a terceros, los cuales se encuentran pendientes de enterar.

También, se encuentran registrados los rendimientos bancarios, mismas que se encuentran pendientes de regularizar, para ello se está llevando a cabo las gestiones correspondientes ante la Secretaría de Hacienda para dicha regularización.

CONCEPTO	VENCIMIENTO (DÍAS)	2022	2021
Servicios Personales por Pagar a Corto Plazo	≤ 365	\$ 5,124,309.39	\$ 302,116.87
Proveedores por Pagar a Corto Plazo	≤ 365	544,440.53	1,586,042.28
Retenciones y Contribuciones por Pagar a Corto Plazo	≤ 365	1,152,136.93	1,058,680.28
Otras Cuentas por Pagar a Corto Plazo	≤ 365	1,809.82	2,036.73
	Suma	\$ 6,822,696.67	\$ 2,948,876.16

Fondos y Bienes de Terceros en Garantía y/o Administración a Corto Plazo

Al 31 de diciembre de 2022, este rubro asciende a \$ 2,015.95, el cual corresponde principalmente a las obligaciones con recursos ajenos de la cuenta "TA/ Fondo de Administración de Justicia Revolvente" que se deriva de un proceso administrativo para garantizar su cumplimiento, correspondiente al periodo que se informa.

CONCEPTO	NATURALEZA	2022	2021
Fondos en Administración a Corto Plazo			
Obligaciones con Recursos Ajenos			
Interés Nominal	Acreedora	\$ 2,015.95	\$ 209,272.88
	Suma	\$ 2,015.95	\$ 209,272.88

Otros Pasivos a Corto Plazo

Al 31 de diciembre de 2022, este rubro asciende a \$ 46,046.30, el cual representa el 0.7 por ciento del total del pasivo circulante y corresponde principalmente a los ingresos por clasificar, por concepto de expedición de copias simples y certificadas, inherentes a un proceso administrativo.

CONCEPTO	NATURALEZA	2022	2021
Ingresos por Clasificar			
Ingresos Propios por Clasificar	Acreedora	\$ 45,657.97	\$ 20,205.00
Interés Nominal	Acreedora	388.33	203.19
	Suma	\$ 46,046.30	\$ 20,408.19

No Circulante
Pasivos Diferidos a Largo Plazo

Al 31 de diciembre de 2022, este rubro asciende a \$ 353,839.14 y representa el 45.1 por ciento del total del pasivo no circulante y corresponde principalmente a las obligaciones de la cuenta "TA/ Fondo de Liquidaciones" que se deriva de un proceso administrativo para garantizar su cumplimiento, correspondiente al ejercicio 2021.

CONCEPTO	NATURALEZA	2022	2021
Otros Pasivos Diferidos a Largo Plazo			
Servicios Personales por Pagar a Largo Plazo			
Sueldos y Salarios	Acreedora	\$ 353,658.35	\$ 353,658.35
Rendimientos bancarios	Acreedora	180.79	0
	Suma	\$ 353,839.14	\$ 353,658.35

Fondos y Bienes de Terceros en Garantía y/o Administración a Largo Plazo

Al 31 de diciembre de 2022, este rubro asciende a \$ 431,110.76 y representa el 54.9 por ciento del total del pasivo no circulante y corresponde principalmente a depósitos en garantía con recursos ajenos de la cuenta "TA/ Fondo de Administración de Justicia Revolvente" que se deriva de un proceso administrativo para garantizar su cumplimiento, correspondiente al ejercicio 2021.

CONCEPTO	NATURALEZA	2022	2021
Fondos en Administración a Largo Plazo			
Obligaciones con Recursos Ajenos			
Depósitos en garantía	Acreedora	\$ 430,637.88	\$ 221,837.88
Intereses Nominales		472.88	0
	Suma	\$ 431,110.76	\$ 221,837.88

NOTAS AL ESTADO DE ACTIVIDADES

El Estado de Actividades refleja el resultado entre el saldo total de los ingresos captados y el saldo total de los gastos incurridos por **Tribunal Administrativo**, cuya diferencia positiva o negativa determina el ahorro o desahorro del 1 de enero al 31 de diciembre de 2022, sin considerar la inversión física en Bienes Muebles e

Inmuebles, Infraestructura y Construcciones en Proceso. De esta forma el resultado durante este periodo refleja un ahorro por \$ 379,141.41.

Ingresos y Otros Beneficios

Participaciones, Aportaciones, Convenios, Incentivos Derivados de la Colaboración Fiscal, Fondos Distintos de Aportaciones, Transferencias, Asignaciones, Subsidios y Subvenciones, y Pensiones y Jubilaciones

Al 31 de diciembre de 2022, este rubro está integrado por recursos presupuestales radicados a través de transferencias que la Secretaría de Hacienda realiza con base al presupuesto autorizado, para llevar a cabo las actividades de **Tribunal Administrativo**.

CONCEPTO	NATURALEZA	2022	2021
Participaciones, Aportaciones, Convenios, Incentivos Derivados de la Colaboración Fiscal, Fondos Distintos de Aportaciones, Transferencias, Asignaciones, Subsidios y Subvenciones, y Pensiones y Jubilaciones			
Transferencias, Asignaciones, Subsidios y Subvenciones, y Pensiones y Jubilaciones	Acreedora	\$ 52,669,482.47	\$ 47,829,368.65
	Suma	\$ 52,669,482.47	\$ 47,829,368.65

Otros Ingresos y Beneficios

El rubro de Otros Ingresos y Beneficios, corresponden a ingresos obtenidos al 31 de diciembre de 2022, por concepto de redondeos en el pago de impuestos, facturas, en apertura de cuentas bancarias por mantenimiento de saldos.

CONCEPTO	NATURALEZA	2022	2021
Otros Ingresos y Beneficios			
Otros Ingresos y Beneficios Varios	Acreedora	\$ 4.54	\$ 1,599.59
	Suma	\$ 4.54	\$ 1,599.59
Total de Ingresos y Otros Beneficios		\$ 52,669,487.01	\$ 47,830,968.24

Gastos y Otras Pérdidas

Los gastos y otras pérdidas lo integran todas las erogaciones realizadas en la operatividad al 31 de diciembre de 2022, principalmente en los capítulos 1000 Servicios Personales, 2000 Materiales y

Suministros, 3000 Servicios Generales y 4000 Subsidios y Transferencias.

CONCEPTO	2022	2021
Gastos y Otras Pérdidas		
Gastos de Funcionamiento		
Servicios Personales	\$ 42,882,527.25	\$ 33,668,686.30
Materiales y Suministros	925,745.94	1,558,870.78
Servicios Generales	7,189,072.11	7,581,001.00
Transferencias, Asignaciones, Subsidios y Otras Ayudas		
Subsidios y Subvenciones	1,085,479.36	994,544.84
Otros Gastos y Pérdidas Extraordinarias		
Otros Gastos	207,520.94	810,290.19
Total de Gastos y Otras Pérdidas	\$ 52,290,345.60	\$ 44,613,393.11

Del total de los Gastos y Otras Pérdidas, se explican aquellas que en lo individual representan el 10 por ciento o más, de la totalidad de las mismas, el cual se integra de la siguiente manera: el importe de \$ 42,882,527.25 correspondiente a pagos de sueldos y salarios del personal que labora en el **Tribunal Administrativo**, así como, el importe de \$ 7,189,072.11 del capítulo 3000 Servicios Generales, por concepto de servicios recibidos durante la operatividad, correspondiente al 31 de diciembre de 2022.

Así mismo, derivado del análisis comparativo de los Gastos y Otras Pérdidas al periodo que se informa, se explican aquellas que en lo individual representan una variación significativa en relación al cierre del ejercicio anterior, en este sentido el integrado por: servicios personales con un incremento por la cantidad de \$ 9,213,840.95, materiales y suministros con un decremento por la cantidad de \$ 633,124.84, y servicios generales con un decremento por la cantidad de \$ 391,928.89.

Así también subsidios y subvenciones con un incremento por la cantidad de \$ 90,934.52, este incremento se deriva al incremento salarial del ejercicio 2022. El decremento en la cuenta de otros gastos y pérdidas extraordinarias se deriva de que en este ejercicio no se ha adquirido bienes muebles inferiores a 70 UMAS.

NOTAS AL ESTADO DE VARIACIÓN EN LA HACIENDA PÚBLICA

La Hacienda Pública representa el importe de los bienes y derechos que son propiedad de **Tribunal Administrativo**, dicho importe es modificado principalmente por el resultado positivo obtenido al 31 de diciembre de 2022, el cual asciende a \$ 379,141.41.

El Estado de Variación en la Hacienda Pública muestra las modificaciones o cambios realizados en la Hacienda Pública, dichas variaciones representan el resultado derivado del registro de operaciones de ejercicios anteriores por reintegros y depuración contable; a la fecha que se informa, la Hacienda Pública refleja un saldo de \$ 4,065,754.34.

Así también, es modificado por el aumento o disminución al patrimonio, derivado del registro de movimientos realizados durante el periodo que se informa. A la fecha que se informa la modificación neta positiva al patrimonio es de \$ 131,510.99.

CONCEPTO	2022	2021
Patrimonio Generado		
Resultados del Ejercicio (Ahorro/Desahorro)	\$ 379,141.41	\$ 3,217,575.13
Resultados de Ejercicios Anteriores	3,686,612.93	716,668.22
Suma	\$ 4,065,754.34	\$ 3,934,243.35

Patrimonio Generado

Resultados del Ejercicio (Ahorro/Desahorro)

El resultado positivo obtenido al periodo que se informa desciende a \$ 379,141.41 y representa la disponibilidad financiera en la Tesorería Única para cubrir gasto de operación en servicios personales y/o inversión, al cierre del periodo que se informa.

CONCEPTO	PROCEDENCIA	2022	2021
Patrimonio Generado			
Resultados del Ejercicio (Ahorro/Desahorro)	Ingresos y Otros Beneficios menos Gastos y Otras Pérdidas	\$ 379,141.41	\$ 3,217,575.13
Suma		\$ 379,141.41	\$ 3,217,575.13

Resultados de Ejercicios Anteriores

Este rubro se integra principalmente por saldos de años anteriores, así como, por el traspaso del resultado del ejercicio anterior, efectuado al inicio del presente ejercicio; también se incluyen, aquellos movimientos realizados en el periodo que se informa por concepto de: reintegros de años anteriores y depuración de saldos, así como el registro de pérdidas por redondeos y pagos en demasía.

CONCEPTO	PROCEDENCIA	2022	2021
Patrimonio Generado			
Resultados de Ejercicios Anteriores	Traspaso de Saldos, Reintegros, Depuración Contable y Pérdidas	\$ 3,686,612.93	\$ 716,668.22
	Suma	\$ 3,686,612.93	\$ 716,668.22

NOTAS AL ESTADO DE FLUJOS DE EFECTIVO

Efectivo y Equivalentes

El análisis de los saldos inicial y final que figuran en la última parte del Estado de Flujos de Efectivo en la cuenta de efectivo y equivalentes es como sigue:

CONCEPTO	2022	2021
Bancos/Dependencias y Otros	\$ 5,934,558.21	\$ 2,655,988.75
Fondos con Afectación Específica	1,842,683.37	1,339,023.51
Total de Efectivo y Equivalentes	\$ 7,777,241.58	\$ 3,995,012.26

Al 31 de diciembre de 2022, se realizaron adquisiciones de bienes muebles con recursos presupuestales, por un importe total de \$ 257,608.66, integrado de la siguiente manera:

Adquisiciones de bienes muebles con recursos presupuestales

CONCEPTO	2022	2021
Mobiliario y Equipo de Administración	\$ 185,072.76	\$ 2,665,262.38
Mobiliario y Equipo Educativo y Recreativo	44,999.98	122,768.57
Vehículos y Equipo de Transporte	0	302,600.00
Maquinaria, Otros Equipos y Herramientas	27,535.92	11,716.00
Colecciones, Obras de Arte y Objetos Valiosos	0	32,049.60
Suma	\$ 257,608.66	\$ 3,134,396.55

A continuación, se presenta la Conciliación de los Flujos de Efectivo Netos de las Actividades de Operación y saldos de Resultados del Ejercicio (Ahorro/Desahorro):

CONCEPTO	2022	2021
Resultados del Ejercicio Ahorro/Desahorro	\$ 379,141.41	\$ 3,217,575.13
Movimientos de partidas (o rubros) que no afectan al efectivo		
Disminución de Inventarios	0	0
Flujos de Efectivo Netos de las Actividades de Operación	\$ 379,141.41	\$ 3,217,575.13

**CONCILIACIÓN ENTRE LOS INGRESOS PRESUPUESTARIOS Y CONTABLES
 CORRESPONDIENTE DEL 1 DE ENERO AL 31 DE DICIEMBRE DE 2022
 (Pesos)**

Total de Ingresos Presupuestarios	\$ 52,669,482.47
--	-------------------------

Más Ingresos Contables No Presupuestarios	4.54
Ingresos Financieros	
Incremento por Variación de Inventarios	
Disminución del Exceso de Estimaciones por Pérdida o Deterioro u	
Obsolescencia	
Disminución del Exceso de Provisiones	
Otros ingresos y Beneficios Varios	4.54
Otros Ingresos Contables no Presupuestarios	

Menos Ingresos Presupuestarios No Contables	0
Aprovechamientos Patrimoniales	
Ingresos Derivados de Financiamientos	
Otros ingresos Presupuestarios no Contables	

Total de Ingresos Contables	\$ 52,669,487.01
------------------------------------	-------------------------

**CONCILIACIÓN ENTRE LOS EGRESOS PRESUPUESTARIOS Y LOS GASTOS CONTABLES
 CORRESPONDIENTE DEL 1 DE ENERO AL 31 DE DICIEMBRE DE 2022
 (Pesos)**

Total de Egresos Presupuestarios	\$ 52,547,951.50
---	-------------------------

Menos Egresos Presupuestarios No Contables	257,608.66
Materias Primas y Materiales de Producción y Comercialización	
Materiales y Suministros	
Mobiliario y Equipo de Administración	185,072.76
Mobiliario y Equipo Educativo y Recreativo	44,999.98
Equipo e Instrumental Médico y de Laboratorio	
Vehículos y Equipo de Transporte	
Equipo de Defensa y Seguridad	
Maquinaria, Otros Equipos y Herramientas	27,535.92
Activos Biológicos	
Bienes Inmuebles	
Activos Intangibles	
Obra Pública en Bienes de Dominio Público	
Obra Pública en Bienes Propios	
Acciones y Participaciones de Capital	
Compra de Títulos y Valores	
Concesión de Préstamos	
Inversiones en Fideicomisos, Mandatos y Otros Análogos	
Amortización de la Deuda Pública	
Otros Egresos Presupuestarios No Contables	

Más Gastos Contables No Presupuestarios	2.76
Estimaciones, Depreciaciones, Deterioros, Obsolescencia y Amortizaciones	
Provisiones	
Disminución de Inventarios	
Aumento por Insuficiencia de Estimaciones por Pérdida o Deterioro u Obsolescencia	
Aumento por Insuficiencia de Provisiones	
Otros Gastos	2.76
Otros Gastos Contables No Presupuestarios	
Total de Gastos Contables	\$ 52,290,345.60

NOTAS DE MEMORIA (CUENTAS DE ORDEN)

Las cuentas de orden se utilizan para registrar los movimientos de valores que no afecten o modifiquen el balance de **Tribunal Administrativo**, sin embargo, su incorporación en libros es necesaria con fines de recordatorio contable, de control y en general sobre los aspectos administrativos, o bien, para consignar sus derechos o responsabilidades contingentes que puedan, o no, presentarse en el futuro.

Al 31 de diciembre de 2022, las cuentas que se manejan para efectos de estas Notas no presentan movimientos.

- **Contables:** No presenta saldos, al 31 de diciembre de 2022:

CONCEPTO	2022
Cuentas de Orden Contables	\$ 0
Contables	0
Valores	
Emisión de Obligaciones	
Avales y Garantías	
Juicios	
Contratos para Inversión Mediante Proyectos para Prestación de Servicios (PPS) y Similares	
Bienes en Concesionados o en Comodato	

- **Presupuestarias:**

- **Cuentas de Ingresos:** Las cuentas presupuestarias de ingresos que se utilizan son: Ley de Ingresos Estimada, Ley de Ingresos por Ejecutar, Modificaciones a la Ley de Ingresos Estimada, Ley de Ingresos Devengada, Ley de Ingresos Recaudada a continuación se presenta el total del presupuesto de **Tribunal Administrativo**. (No aplica).
- **Cuentas de Egresos:** Las cuentas presupuestarias de egresos que se utilizan son: Presupuesto de Egresos Aprobado, Modificaciones al Presupuesto de Egresos Aprobado, Presupuesto de Egresos por Ejercer, Presupuesto de Egresos Comprometido, Presupuesto de Egresos Devengado, Presupuesto de Egresos Ejercido y Presupuesto de Egresos Pagado, a continuación se presenta el total del presupuesto de **Tribunal Administrativo**.

CONCEPTO	2022
Cuentas de Orden Presupuestarias	
Cuentas de Ingresos	
Ley de Ingresos Estimada	0
Ley de Ingresos por Ejecutar	0
Modificaciones a la Ley de Ingresos Estimada	0
Ley de Ingresos Devengada	0
Ley de Ingresos Recaudada	0
Cuentas de Egresos	
Presupuesto de Egresos Aprobado	47,997,380.66
Modificaciones al Presupuesto de Egresos Aprobado	4,678,295.24
Presupuesto de Egresos por Ejercer	127,724.40
Presupuesto de Egresos Comprometido	0
Presupuesto de Egresos Devengado	6,820,886.85
Presupuesto de Egresos Ejercido	0
Presupuesto de Egresos Pagado	45,727,064.65

NOTAS DE GESTIÓN ADMINISTRATIVA

1.- Introducción

El **Tribunal Administrativo**; es un órgano integrante del Poder Judicial del Estado de Chiapas, dotado de plena autonomía para dictar sus fallos y establecer su organización, funcionamiento, procedimientos y, en su caso, recursos contra sus resoluciones, los cuales estarán determinados de manera específica en las leyes secundarias y en la ley orgánica del propio Tribunal.

El **Tribunal Administrativo** tendrá a su cargo dirimir las controversias que se susciten entre la administración pública estatal y municipal y los particulares; imponer, en los términos que disponga la ley, las sanciones a los servidores públicos estatales y municipales, por responsabilidad administrativa grave y a los particulares que incurran en actos vinculados con faltas administrativas graves; así como fincar a los responsables el pago de las indemnizaciones y sanciones pecuniarias que deriven de los daños y perjuicios que afecten a la Hacienda Pública Estatal o Municipal o al patrimonio de los entes públicos locales o municipales.

Corresponde al **Tribunal Administrativo** conocer y resolver del recurso de revisión en materia administrativa, así como de los demás asuntos que se establezcan en las leyes aplicables de la materia, e imponer sanciones a servidores públicos y particulares que incumplan gravemente en resoluciones del organismo garante en materia de acceso a la información y protección de datos personales.

MISIÓN

Procurar la impartición de justicia administrativa en los organismos públicos y municipios, a través de la aplicación de las leyes que en la materia correspondan, a fin de fortalecer la credibilidad de las Instituciones y contribuir al mejoramiento del desarrollo del Estado.

VISIÓN

Avanzar y consolidar una gestión gubernamental eficaz y eficiente, en la que se establezca una cultura de la no corrupción, buscando siempre que el uso de los recursos públicos, sean destinados para elevar el bienestar de la sociedad.

2.- Panorama Económico y Financiero

La situación económica y financiera del **Tribunal Administrativo** fue aceptable durante el ejercicio; debido a que fueron tomados en cuenta todos los lineamientos y normas emitidos por el Consejo Nacional de Armonización Contable (CONAC), y los recursos ministrados por la Secretaría de Hacienda fueron presupuestados y erogados de manera adecuada tanto presupuestal, contable y financiera.

3.- Autorización e Historia

a) Fecha de Creación

El *Tribunal Federal de Justicia Administrativa*; fue creado el 18 de julio de 2016, se publicó el Decreto en el Diario Oficial de la Federación, por el que se reforma el Código Penal Federal, la Ley Orgánica de la Procuraduría General de la República, Ley de Fiscalización y Rendición de Cuentas de la Federación, Ley Orgánica de la Administración Pública Federal y se expide la Ley General del Sistema Nacional Anticorrupción, Ley Orgánica del Tribunal Federal de Justicia Administrativa y la Ley General de Responsabilidades Administrativas, entrando en vigor el 19 de julio de 2016, a excepción de la última legislación en cita que entró en vigor hasta el 19 de julio de 2017.

En ese tenor se reformó la Constitución Política local, mediante Decreto número 044, de fecha 29 de diciembre del año 2016, misma que se armoniza con la reforma Constitucional Federal, con la finalidad de establecer el Sistema Anticorrupción del Estado, contribuyendo con ello no solo al orden legal federal, sino también al internacional, fomentando la protección a la legalidad y transparencia a que tienen derecho las y los chiapanecos, en aras de contribuir con el Estado de Derecho que debe imperar.

Es así que, en el Estado, fue creado el Sistema Anticorrupción del Estado de Chiapas, como la instancia de coordinación entre todas las autoridades de todos los órdenes de gobierno competentes en la prevención, detección y sanción de responsabilidades administrativas y hechos de corrupción, así como para fiscalización y control de recursos públicos.

En base a las reformas a la Constitución Federal y en consecuencia la local, nació el **Tribunal Administrativo** del Poder Judicial del Estado de Chiapas y que fue creado el **18 de diciembre de 2019**, a través del **Decreto Número 035** publicado en el **Periódico Oficial del Estado de Chiapas Número 073**; por el que se reforman y derogan diversas disposiciones de la Constitución Política del Estado Libre y Soberano de Chiapas en materia de Administración de Justicia e Integración del Poder Judicial del Estado de Chiapas. El **Tribunal Administrativo** del Poder Judicial del Estado de Chiapas es un órgano integrante del Poder Judicial del Estado de Chiapas, dotado de plena autonomía que tiene a su cargo dirimir las

controversias que se susciten entre la administración pública estatal y municipal y los particulares; imponer, en los términos que disponga la ley, las sanciones a los servidores públicos estatales y municipales, por responsabilidad administrativa grave y a los particulares que incurran en actos vinculados con faltas administrativas graves; así como fincar a los responsables el pago de las indemnizaciones y sanciones pecuniarias que deriven de los daños y perjuicios que afecten a la Hacienda Pública Estatal o Municipal o al patrimonio de los entes públicos locales o municipales.

Como consecuencia de la creación surgió la Ley Orgánica del Tribunal Administrativo del Poder Judicial del Estado de Chiapas de fecha 19 de agosto del año 2020, publicada mediante el periódico Oficial número 122, en las cuales se establece los siguientes títulos; Título Primero denominado “Disposiciones Generales”, que regula, entre otras cosas, el objeto y competencia del Tribunal. En el Título Segundo denominado “Integración y funcionamiento del Tribunal”, como su nombre lo indica, se establece la forma de integración del organismo público, de la Sala de Revisión y de los juzgados que lo integran. Asimismo, se propuso instituir un Título Tercero denominado “Del Personal del Tribunal”, el que tiene como finalidad primordial establecer las funciones del personal jurisdiccional y administrativo, así como los requisitos para ser Juez, Secretario General de Acuerdos y del Pleno, Secretario de Estudio y Cuenta, Secretario de Acuerdos, Proyectista, Actuario y Jefe de la Unidad de Apoyo Administrativo. Por último, se incorpora un Título Cuarto denominado “Del Fondo Auxiliar para la Administración de la Justicia Administrativa”, en el que se regula la creación de un fondo auxiliar, los recursos con los que se integrará y su finalidad, que será administrado por el propio Tribunal.

b) Principales Cambios en su Estructura

El día 21 del mes de enero del año 2020, la Sexagésima Séptima Legislatura del H. Congreso del Estado, nombró y tomó protesta a los magistrados que integran el pleno del **Tribunal Administrativo** del Poder Judicial del Estado de Chiapas, que será el órgano competente para imponer sanciones a los servidores públicos por las responsabilidades administrativas graves y o actos de corrupción en las que estos puedan incurrir.

4.- Organización y Objeto Social

a) Objeto Social

El **Tribunal Administrativo** del Poder Judicial del Estado de Chiapas tiene por objeto dirimir las controversias que se susciten entre la administración pública local y municipal y los particulares; imponer, en los términos que dispongan la ley, las sanciones a los servidores públicos locales y municipales por responsabilidad administrativa grave, y a los particulares que incurran en actos vinculados con faltas administrativas graves; así como fincar a los responsables el pago de las indemnizaciones y sanciones pecuniarias que deriven de los daños y perjuicios que afecten a la Hacienda Pública Estatal o Municipal o al patrimonio de los entes públicos locales o municipales.

b) Principal Actividad

- Resolver los juicios que se promuevan contra las resoluciones definitivas, actos administrativos y procedimientos.
- Resolver los juicios contenciosos administrativos promovidos en contra de las resoluciones definitivas que pronuncien las autoridades de las Dependencias y Entidades del Poder Ejecutivo Estatal o Municipal, en funciones administrativas o fiscales.
- Resolver los juicios en contra de las resoluciones pronunciadas por las autoridades administrativas

en materia fiscal que favorezcan a los particulares en detrimento de la Hacienda Pública estatal o municipal.

- Resolver los juicios en contra de los actos administrativos que las autoridades de la Administración Pública del Estado o Municipio dicten, ordenen, ejecuten o traten de ejecutar, en agravio de personas físicas o morales.
- Resolver los juicios en contra de los actos administrativos de la Administración Pública Paraestatal del Estado, cuando actúen con el carácter de autoridades.
- Resolver los juicios en contra de las resoluciones definitivas dictadas por la Administración Pública del Estado o Municipio, en las que se determine la existencia de una obligación fiscal, se fije ésta en cantidad líquida o se den las bases para su liquidación, nieguen la devolución de un ingreso indebidamente percibido o cualesquiera otras que causen agravio en materia fiscal.
- Resolver los juicios en contra de la falta de contestación de las autoridades.
- Resolver los juicios en contra de resoluciones negativas fictas.
- Resolver los juicios en que se demande la resolución positiva o afirmativa ficta.
- Resolver los juicios en que se impugne la negativa de la autoridad a certificar la configuración de la afirmativa ficta.
- Resolver las quejas por incumplimiento de las sentencias que dicten.
- Resolver los recursos de reclamación en contra de los acuerdos de trámite del mismo Tribunal.
- Resolver los juicios que promuevan las autoridades para que sean nulificadas las resoluciones favorables a las personas físicas o morales.

c) Ejercicio Fiscal

Ejercicio 2022

d) Régimen Jurídico

El **Tribunal Administrativo**; es un órgano integrante del Poder Judicial del Estado de Chiapas, dotado de plena autonomía para dictar sus fallos y establecer su organización, funcionamiento, procedimientos y, en su caso, recursos contra sus resoluciones, los cuales estarán determinados de manera específica en las leyes secundarias y en la ley orgánica del propio Tribunal.

e) Consideraciones Fiscales del Ente

El **Tribunal Administrativo** del Poder Judicial del Estado de Chiapas; está registrado ante el Servicio de Administración Tributaria como persona moral con fines no lucrativos, cuya actividad económica es la impartición de justicia y mantenimiento de la seguridad y el orden público en el nivel estatal, y sus obligaciones son las siguientes:

- Presentar la declaración informativa mensual de proveedores.
- Entero de retenciones mensuales del ISR por sueldos y salarios.

El **Tribunal Administrativo** del Poder Judicial del Estado de Chiapas, se ubica dentro de las personas morales a que se refiere el artículo 79 de la LISR, pero tiene otras obligaciones como:

- Presentar la declaración y pago provisional de retenciones de ISR por sueldos y Salarios proveedores
- 10% de ISR por Arrendamientos de Inmuebles
- 10% del ISR por Honorarios

- 2% Impuesto Sobre Nóminas
- 2% Impuesto Sobre Nóminas a prestadores de servicios
- 6% sobre el cálculo anual de ISN como contribución adicional para el Desarrollo Económico y Social

f) Estructura Organizacional Básica

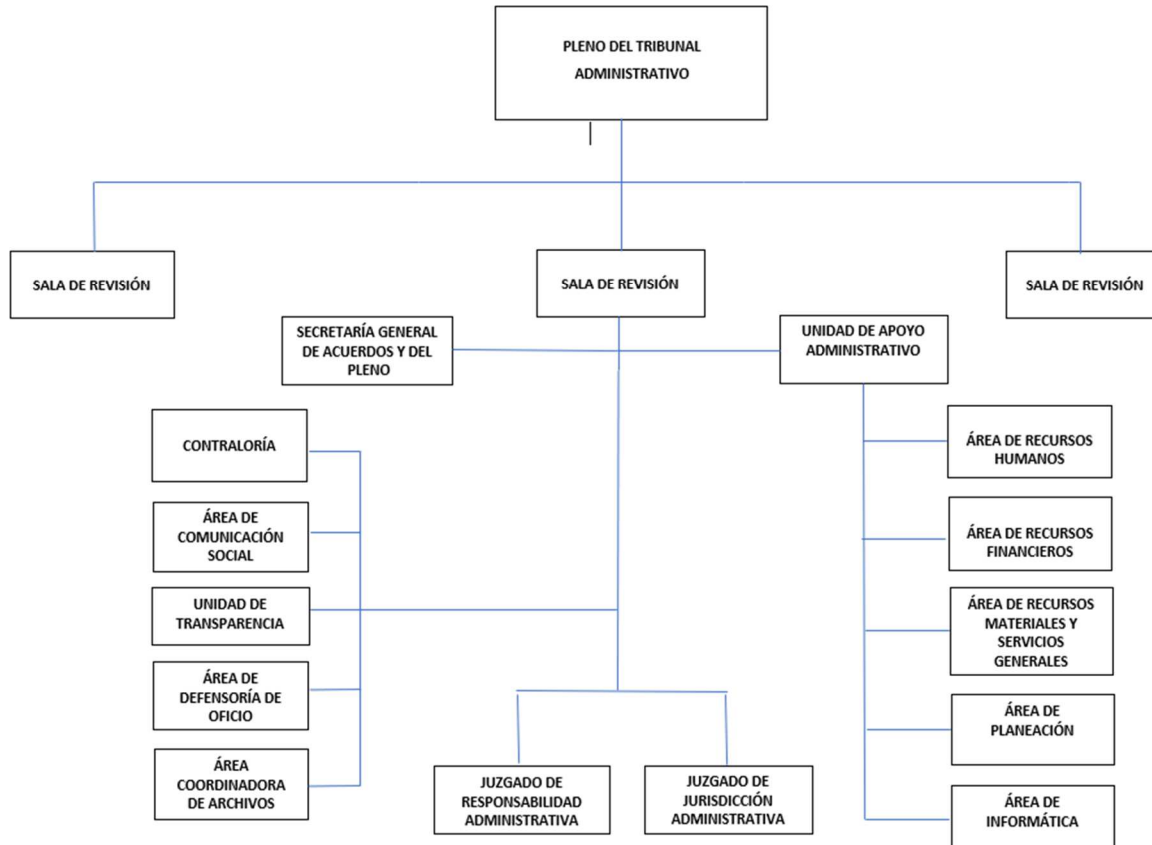

g) Fideicomisos, Mandatos y Análogos de los cuales es Fideicomitente o Fideicomisario

(No Aplica)

5.- Bases de Preparación de los Estados Financieros

Para llevar a cabo la preparación de los Estados Financieros del presente ejercicio se consideró lo siguiente:

a) Si se ha observado la normatividad emitida por el CONAC y las disposiciones legales aplicables.

Se ha observado en cierta medida la Normatividad emitida por el CONAC y la Ley General de Contabilidad Gubernamental (LGCG), para la emisión de los estados financieros.

b) La normatividad aplicada para el reconocimiento, valuación y revelación de los diferentes rubros de la información financiera, así como las bases de medición utilizadas para la elaboración de los estados

financieros; por ejemplo: costo histórico, valor de realización, valor razonable, valor de recuperación o cualquier otro método empleado y los criterios de aplicación de los mismos.

Todas las cuentas que afectan económicamente al **Tribunal Administrativo**, están cuantificadas en términos monetarios y se registran al costo histórico. El costo histórico de las operaciones corresponde al monto erogado para su adquisición conforme a la documentación contable original justificativa y comprobatoria.

c) Postulados básicos.

Las bases de preparación de los estados financieros del **Tribunal Administrativo**, aplican los postulados básicos siguientes:

- 1.- Sustancia Económica
- 2.- Entes Públicos
- 3.- Existencia Permanente
- 4.- Revelación Suficiente
- 5.- Importancia Relativa
- 6.- Registro e Integración Presupuestaria
- 7.- Consolidación de la Información Financiera
- 8.- Devengo Contable
- 9.- Valuación
- 10.- Dualidad Económica
- 11.- Consistencia

d) Normatividad supletoria. En caso de emplear varios grupos de normatividades (normatividades supletorias), deberá realizar la justificación razonable correspondiente, su alineación con los PBCG y a las características cualitativas asociadas descritas en el MCCG (documentos publicados en el Diario Oficial de la Federación, agosto 2009). (No Aplica)

e) Para las Entidades que por primera vez estén implementando la base devengado de acuerdo a la Ley de Contabilidad; deberán considerar políticas de reconocimientos, plan de implementación, presentar los últimos estados financieros con la Normatividad anteriormente utilizada. (No Aplica)

6.- Políticas de Contabilidad Significativas

(No Aplica)

7.- Posición en Moneda Extranjera y Protección por Riesgo Cambiario

(No Aplica)

8.- Reporte Analítico del Activo

El estado analítico del activo, muestra la variación entre el saldo final y el saldo inicial del periodo. Al 31 de diciembre de 2022, se reporta una variación positiva de \$ 4,033,166.35.

La variación que presenta el activo, se integra de la siguiente manera:

- a) La variación negativa por \$ 3,782,229.32, del rubro efectivo y equivalentes se integra por la disponibilidad financiera en la Tesorería Única de la Secretaría de Hacienda pendientes de ministración a este Tribunal, así como, de sus distintas cuentas bancarias; para cubrir los compromisos de pagos, ya sea por pasivos, o bien a los diversos conceptos de sueldos y salarios, proveedores e impuestos y otras contribuciones, generados al cierre del periodo que se informa.
- b) La variación positiva por \$ 250,937.03, del rubro de bienes muebles se integra por la adquisición en el rubro en el ejercicio en curso.

CONCEPTO	SALDO INICIAL	CARGOS DEL PERIODO	ABONOS DEL PERIODO	SALDO FINAL	VARIACIÓN DEL PERIODO
ACTIVO	7,688,296.81	125,880,842.44	121,847,676.09	11,721,463.16	4,033,166.35
Activo Circulante	3,995,012.26	125,009,801.22	121,227,571.90	7,777,241.58	3,782,229.32
Efectivo y Equivalentes	3,995,012.26	125,001,497.70	121,219,268.38	7,777,241.58	3,782,229.32
Derechos a Recibir Efectivo o Equivalentes	0.00	8,303.52	8,303.52	0.00	0.00
Activo No Circulante	3,693,284.55	871,041.22	620,104.19	3,944,221.58	250,937.03
Bienes Muebles	3,134,396.55	682,703.62	431,766.59	3,385,333.58	250,937.03
Activos Intangibles	558,888.00	188,337.60	188,337.60	558,888.00	0.00

9.- Fideicomisos, Mandatos y Análogos

(No Aplica)

10.- Reporte de la Recaudación

(No Aplica)

11.- Información sobre la Deuda y el Reporte Analítico de la Deuda

(No Aplica)

12.- Calificaciones Otorgadas

(No Aplica)

13.- Proceso de Mejora
a) Principales Políticas de Control Interno

- Ley Orgánica del Tribunal Administrativo del Poder Judicial del Estado de Chiapas en las cuales se establece los siguientes títulos; Título Primero denominado "Disposiciones Generales", que regula, entre otras cosas, el objeto y competencia del Tribunal. En el Título Segundo denominado "Integración y funcionamiento del Tribunal", como su nombre lo indica, se establece la forma de

integración del organismo público, de la Sala de Revisión y de los juzgados que lo integran. Asimismo, se propuso instituir un Título Tercero denominado “Del Personal del Tribunal”, el que tiene como finalidad primordial establecer las funciones del personal jurisdiccional y administrativo, así como los requisitos para ser Juez, Secretario General de Acuerdos y del Pleno, Secretario de Estudio y Cuenta, Secretario de Acuerdos, Proyectista, Actuario y Jefe de la Unidad de Apoyo Administrativo. Por último, se incorpora un Título Cuarto denominado “Del Fondo Auxiliar para la Administración de la Justicia Administrativa”, en el que se regula la creación de un fondo auxiliar, los recursos con los que se integrará y su finalidad, que será administrado por el propio Tribunal.

b) Medidas de Desempeño Financiero, Metas y Alcance

1.- Se continúa trabajando en el cambio trascendental que es el proceso de armonización contable para atender en tiempo y forma el nuevo esquema de la contabilidad gubernamental, y generando así los beneficios en materia de información financiera, transparencia y rendición de cuentas.

14.- Información por Segmentos

(No Aplica)

15.- Eventos Posteriores al Cierre

(No Aplica)

16.- Partes Relacionadas

“No existen partes relacionadas que pudieran ejercer influencia significativa sobre la toma de decisiones financieras y operativas”

17.- Responsabilidad sobre la Presentación Razonable de la Información Contable

“Bajo protesta de decir verdad declaramos que los Estados Financieros y sus Notas, son razonablemente correctos y son responsabilidad del emisor”

TRIBUNAL ADMINISTRATIVO

SISTEMA CONTABLE 2022

ESTADO ANALÍTICO DE INGRESOS/CON RECURSOS DEL EJERCICIO

DEL 1o. DE ENERO AL 31 DE DICIEMBRE DE 2022

Página 1 de 1

Fecha:

15/02/2023

RUBRO DE INGRESOS	INGRESO					DIFERENCIA
	ESTIMADO	AMPLIACIONES Y REDUCCIONES	MODIFICADO	DEVENGADO	RECAUDADO	(RECAUDADO - ESTIMADO)
Impuestos	0.00	0.00	0.00	0.00	0.00	0.00
Cuotas y Aportaciones de Seguridad Social	0.00	0.00	0.00	0.00	0.00	0.00
Contribuciones de Mejoras	0.00	0.00	0.00	0.00	0.00	0.00
Derechos	0.00	0.00	0.00	0.00	0.00	0.00
Productos	0.00	0.00	0.00	0.00	0.00	0.00
Aprovechamientos	0.00	0.00	0.00	0.00	0.00	0.00
Ingresos por Venta de Bienes, Prestación de Servicios y Otros Ingresos	0.00	0.00	0.00	0.00	0.00	0.00
Participaciones, Aportaciones, Convenios, Incentivos Derivados de la Colaboración Fiscal y Fondos Distintos de Aportaciones	0.00	0.00	0.00	0.00	0.00	0.00
Transferencias, Asignaciones, Subsidios y Subvenciones, y Pensiones y Jubilaciones	47,997,380.66	2,806,854.11	50,804,234.77	50,798,041.34	50,798,041.34	2,800,660.68
Ingresos Derivados de Financiamientos	0.00	0.00	0.00	0.00	0.00	0.00
Total	47,997,380.66	2,806,854.11	50,804,234.77	50,798,041.34	50,798,041.34	
Ingresos Excedentes						2,800,660.68

RUBRO DE INGRESOS	INGRESO					DIFERENCIA
	ESTIMADO	AMPLIACIONES Y REDUCCIONES	MODIFICADO	DEVENGADO	RECAUDADO	(RECAUDADO - ESTIMADO)
Ingresos del Poder Ejecutivo Federal o Estatal y de los Municipios	0.00	0.00	0.00	0.00	0.00	0.00
Impuestos	0.00	0.00	0.00	0.00	0.00	0.00
Cuotas y Aportaciones de Seguridad Social	0.00	0.00	0.00	0.00	0.00	0.00
Contribuciones de Mejoras	0.00	0.00	0.00	0.00	0.00	0.00
Derechos	0.00	0.00	0.00	0.00	0.00	0.00
Productos	0.00	0.00	0.00	0.00	0.00	0.00
Aprovechamientos	0.00	0.00	0.00	0.00	0.00	0.00
Participaciones, Aportaciones, Convenios, Incentivos Derivados de la Colaboración Fiscal y Fondos Distintos de Aportaciones	0.00	0.00	0.00	0.00	0.00	0.00
Transferencias, Asignaciones, Subsidios y Subvenciones, y Pensiones y Jubilaciones	0.00	0.00	0.00	0.00	0.00	0.00
Ingresos de los Entes públicos de los Poderes Legislativo y Judicial, de los Órganos Autónomos y del Sector Paraestatal o Paramunicipal, así como de las Empresas Productivas del Estado	47,997,380.66	2,806,854.11	50,804,234.77	50,798,041.34	50,798,041.34	2,800,660.68
Cuotas y Aportaciones de Seguridad Social	0.00	0.00	0.00	0.00	0.00	0.00
Productos	0.00	0.00	0.00	0.00	0.00	0.00
Ingresos por Venta de Bienes, Prestación de Servicios y Otros Ingresos	0.00	0.00	0.00	0.00	0.00	0.00
Transferencias, Asignaciones, Subsidios y Subvenciones, y Pensiones y Jubilaciones	47,997,380.66	2,806,854.11	50,804,234.77	50,798,041.34	50,798,041.34	2,800,660.68
Ingresos Derivados de Financiamiento	0.00	0.00	0.00	0.00	0.00	0.00
Ingresos Derivados de Financiamientos	0.00	0.00	0.00	0.00	0.00	0.00
Total	47,997,380.66	2,806,854.11	50,804,234.77	50,798,041.34	50,798,041.34	
Ingresos Excedentes						2,800,660.68

ESTADO ANALÍTICO DEL EJERCICIO DEL PRESUPUESTO DE EGRESOS CLASIFICACIÓN POR OBJETO DEL GASTO
(CAPITULOS Y CONCEPTOS)
DEL 1 DE ENERO AL 31 DE DICIEMBRE DE 2022

(Pesos)

RPA-1

CAPG	CG	DESCRIPCIÓN	PRESUPUESTO DE EGRESOS					SUBEJERCICIO
			APROBADO	AMPLIACIONES - REDUCCIONES	MODIFICADO	DEVENGADO	PAGADO	
1000		Servicios Personales.	38,940,590.80	4,066,085.52	43,006,676.32	42,882,527.25	36,856,662.30	124,149.07
	1100	Remuneraciones al Personal de Carácter Permanente.	10,937,044.12	721,396.70	11,658,440.82	11,627,118.15	11,258,594.54	31,322.67
	1300	Remuneraciones Adicionales y Especiales.	19,666,059.73	725,235.77	20,391,295.50	20,317,488.63	19,761,087.01	73,806.87
	1400	Seguridad Social.	3,307,479.75	3,061,658.76	6,369,138.51	6,362,928.48	1,453,328.68	6,210.03
	1500	Otras Prestaciones Sociales y Económicas.	1,970,400.00	212,015.51	2,182,415.51	2,174,106.01	2,174,106.01	8,309.50
	1600	Previsiones.	833,805.44	-833,805.44	0.00	0.00	0.00	0.00
	1700	Pago de Estímulos a Servidores Públicos.	2,225,801.76	179,584.22	2,405,385.98	2,400,885.98	2,209,546.06	4,500.00
2000		Materiales y Suministros.	701,044.58	224,701.36	925,745.94	925,745.94	898,645.94	0.00
	2100	Materiales de Administración, Emisión de Documentos y Artículos Oficiales.	162,000.00	96,068.82	258,068.82	258,068.82	258,068.82	0.00
	2200	Alimentos y Utensilios.	94,640.97	51,507.81	146,148.78	146,148.78	146,148.78	0.00
	2400	Materiales y Artículos de Construcción y de Reparación.	87,000.00	84,495.47	171,495.47	171,495.47	171,495.47	0.00
	2500	Productos Químicos, Farmacéuticos y de Laboratorio.	11,000.00	-3,360.02	7,639.98	7,639.98	7,639.98	0.00
	2600	Combustibles, Lubricantes y Aditivos.	325,200.00	59.02	325,259.02	325,259.02	298,159.02	0.00
	2700	Vestuario, Blancos, Prendas de Protección y Artículos Deportivos.	5,000.00	-3,373.55	1,626.45	1,626.45	1,626.45	0.00
	2900	Herramientas, Refacciones y Accesorios Menores.	16,203.61	-696.19	15,507.42	15,507.42	15,507.42	0.00
3000		Servicios Generales.	7,249,841.07	-57,193.63	7,192,647.44	7,189,072.11	6,421,150.21	3,575.33
	3100	Servicios Básicos.	723,271.78	-52,274.24	670,997.54	670,997.54	627,040.54	0.00
	3200	Servicios de Arrendamiento.	5,170,024.00	-90,635.85	5,079,388.15	5,079,388.15	4,622,404.38	0.00
	3300	Servicios Profesionales, Científicos, Técnicos y Otros Servicios.	57,800.00	48,848.98	106,648.98	106,648.98	106,648.98	0.00
	3400	Servicios Financieros, Bancarios y Comerciales.	11,500.00	-3,139.28	8,360.72	8,360.72	8,360.72	0.00
	3500	Servicios de Instalación, Reparación, Mantenimiento y Conservación.	543,000.00	-10,497.18	532,502.82	532,502.82	493,113.86	0.00
	3700	Servicios de Traslado y Viáticos.	0.00	8,303.52	8,303.52	8,303.52	8,303.52	0.00
	3800	Servicios Oficiales.	4,000.00	2,452.00	6,452.00	6,452.00	6,452.00	0.00
	3900	Otros Servicios Generales.	740,245.29	39,748.42	779,993.71	776,418.38	548,826.21	3,575.33
4000		Transferencias, Asignaciones, Subsidios y Otras Ayudas.	1,105,904.21	-20,424.85	1,085,479.36	1,085,479.36	1,085,479.36	0.00



Gobierno del Estado de Chiapas
Ramo o Dependencia: Tribunal Administrativo

Estado Analítico del Ejercicio del Presupuesto de Egresos Clasificación por Objeto del Gasto
(Capítulos y Conceptos)
Del 1 de Enero al 31 de Diciembre de 2022

(Pesos)

RPA-1

CAPG	CG	DESCRIPCIÓN	PRESUPUESTO DE EGRESOS					SUB EJERCICIO
			APROBADO	AMPLIACIONES - REDUCCIONES	MODIFICADO	DEVENGADO	PAGADO	
4300		Subsidios y Subvenciones.	1,105,904.21	-20,424.85	1,085,479.36	1,085,479.36	1,085,479.36	0.00
5000		Bienes Muebles, Inmuebles e Intangibles.	0.00	465,126.84	465,126.84	465,126.84	465,126.84	0.00
5100		Mobiliario y Equipo de Administración.	0.00	309,319.83	309,319.83	309,319.83	309,319.83	0.00
5200		Mobiliario y Equipo Educativo y Recreativo.	0.00	44,999.98	44,999.98	44,999.98	44,999.98	0.00
5600		Maquinaria, Otros Equipos y Herramientas.	0.00	46,131.23	46,131.23	46,131.23	46,131.23	0.00
5900		Activos Intangibles.	0.00	64,675.80	64,675.80	64,675.80	64,675.80	0.00
TOTAL DEL GASTO:			47,997,380.66	4,678,295.24	52,675,675.90	52,547,951.50	45,727,064.65	127,724.40



GOBIERNO DEL ESTADO DE CHIAPAS
RAMO O DEPENDENCIA: Tribunal Administrativo

ESTADO ANALÍTICO DEL EJERCICIO DEL PRESUPUESTO DE EGRESOS CLASIFICACIÓN ECONÓMICA POR TIPO
DE GASTO
DEL 1 DE ENERO AL 31 DE DICIEMBRE DE 2022

(Pesos)

RPA-2

CONCEPTO	PRESUPUESTO DE EGRESOS					SUBEJERCICIO
	APROBADO	AMPLIACIONES - REDUCCIONES	MODIFICADO	DEVENGADO	PAGADO	
GASTO CORRIENTE	47,997,380.66	4,213,168.40	52,210,549.06	52,082,824.66	45,261,937.81	127,724.40
GASTO DE CAPITAL	0.00	465,126.84	465,126.84	465,126.84	465,126.84	0.00
AMORTIZACIÓN DE LA DEUDA Y DISMINUCIÓN DE PASIVOS	0.00	0.00	0.00	0.00	0.00	0.00
PENSIONES Y JUBILACIONES	0.00	0.00	0.00	0.00	0.00	0.00
PARTICIPACIONES	0.00	0.00	0.00	0.00	0.00	0.00
TOTAL DEL GASTO:	47,997,380.66	4,678,295.24	52,675,675.90	52,547,951.50	45,727,064.65	127,724.40



GOBIERNO CONSTITUCIONAL DEL ESTADO DE CHIAPAS
RAMO O DEPENDENCIA: Tribunal Administrativo
ESTADO ANALÍTICO DEL EJERCICIO DEL PRESUPUESTO DE EGRESOS EN CLASIFICACIÓN
ADMINISTRATIVA/ORGANISMO
DEL 1 DE ENERO AL 31 DE DICIEMBRE DE 2022

(Pesos)

RPA-3

CONCEPTO	PRESUPUESTO DE EGRESOS					SUBEJERCICIO
	APROBADO	AMPLIACIONES - REDUCCIONES	MODIFICADO	DEVENGADO	PAGADO	
TOTAL	47,997,380.66	4,678,295.24	52,675,675.90	52,547,951.50	45,727,064.65	127,724.40
PODER JUDICIAL	47,997,380.66	4,678,295.24	52,675,675.90	52,547,951.50	45,727,064.65	127,724.40
Tribunal Administrativo	47,997,380.66	4,678,295.24	52,675,675.90	52,547,951.50	45,727,064.65	127,724.40



GOBIERNO CONSTITUCIONAL DEL ESTADO DE CHIAPAS
RAMO O DEPENDENCIA: Tribunal Administrativo
ESTADO ANALÍTICO DEL EJERCICIO DEL PRESUPUESTO DE EGRESOS EN CLASIFICACIÓN
ADMINISTRATIVA/ENTIDADES
DEL 1 DE ENERO AL 31 DE DICIEMBRE DE 2022
(Pesos)

RPA-5

CONCEPTO	PRESUPUESTO DE EGRESOS					SUBEJERCICIO
	APROBADO	AMPLIACIONES - REDUCCIONES	MODIFICADO	DEVENGADO	PAGADO	
ENTIDADES PARAESTATALES Y FIDEICOMISOS NO EMPRESARIALES Y NO FINANCIEROS	NO APLICA					
INSTITUCIONES PÚBLICAS DE SEGURIDAD SOCIAL	NO APLICA					
ENTIDADES PARAESTATALES EMPRESARIALES NO FINANCIERAS CON PARTICIPACION ESTATAL MAYORITARIA	NO APLICA					



GOBIERNO DEL ESTADO DE CHIAPAS
RAMO O DEPENDENCIA: Tribunal Administrativo

ESTADO ANALÍTICO DEL EJERCICIO DEL PRESUPUESTO DE EGRESOS CLASIFICACIÓN FUNCIONAL (FINALIDAD
Y FUNCIÓN)
DEL 1 DE ENERO AL 31 DE diciembre DE 2022

(Pesos)

RPA-6

FI	FU	CONCEPTO	EGRESOS					SUB EJERCICIO
			APROBADO	AMPLIACIONES - REDUCCIONES	MODIFICADO	DEVENGADO	PAGADO	
1	Gobierno		47,997,380.66	4,678,295.24	52,675,675.90	52,547,951.50	45,727,064.65	127,724.40
	1.2	Justicia	47,997,380.66	4,678,295.24	52,675,675.90	52,547,951.50	45,727,064.65	127,724.40
TOTAL DEL GASTO:			47,997,380.66	4,678,295.24	52,675,675.90	52,547,951.50	45,727,064.65	127,724.40

SISTEMA CONTABLE 2022
ENDEUDAMIENTO NETO
DEL 1o. DE ENERO AL 31 DE DICIEMBRE DE 2022

Fecha:

IDENTIFICACIÓN DE CRÉDITO O INSTRUMENTO	CONTRATACIÓN/ COLOCACIÓN	AMORTIZACIÓN	ENDEUDAMIENTO NETO
CRÉDITOS BANCARIOS			

TOTAL CRÉDITOS BANCARIOS

OTROS INSTRUMENTOS DE DEUDA

NO APLICA

TOTAL OTROS INSTRUMENTOS DE DEUDA

TOTAL

SISTEMA CONTABLE 2022
INTERESES DE LA DEUDA
DEL 1o. DE ENERO AL 31 DE DICIEMBRE DE 2022

Fecha:

IDENTIFICACIÓN DE CRÉDITO O INSTRUMENTO	DEVENGADO	PAGADO
CRÉDITOS BANCARIOS		

TOTAL DE INTERESES DE CRÉDITOS BANCARIOS

OTROS INSTRUMENTOS DE DEUDA

TOTAL DE INTERESES DE OTROS INSTRUMENTOS DE DEUDA

TOTAL

NO APLICA



GOBIERNO DEL ESTADO DE CHIAPAS
RAMO O DEPENDENCIA: Tribunal Administrativo
GASTO POR CATEGORÍA PROGRAMÁTICA
DEL 1 DE ENERO AL 31 DE DICIEMBRE DE 2022
(Pesos)

RPA-7

CONCEPTO	PRESUPUESTO DE EGRESOS					SUBEJERCICIO
	APROBADO	AMPLIACIONES - REDUCCIONES	MODIFICADO	DEVENGADO	PAGADO	
Programas	47,997,380.66	4,678,295.24	52,675,675.90	52,547,951.50	45,727,064.65	127,724.40
Subsidios: Sector Social y Privado o Entidades Federativas y Municipios	0.00	0.00	0.00	0.00	0.00	0.00
Otros Subsidios	0.00	0.00	0.00	0.00	0.00	0.00
Sujetos a Reglas de Operación	0.00	0.00	0.00	0.00	0.00	0.00
Desempeño de las Funciones	47,997,380.66	4,678,295.24	52,675,675.90	52,547,951.50	45,727,064.65	127,724.40
Específicos	0.00	0.00	0.00	0.00	0.00	0.00
Funciones de las Fuerzas Armadas (Únicamente Gobierno Federal)	0.00	0.00	0.00	0.00	0.00	0.00
Planeación, seguimiento y evaluación de políticas públicas	0.00	0.00	0.00	0.00	0.00	0.00
Prestación de Servicios Públicos	47,997,380.66	4,678,295.24	52,675,675.90	52,547,951.50	45,727,064.65	127,724.40
Promoción y fomento	0.00	0.00	0.00	0.00	0.00	0.00
Provisión de Bienes Públicos	0.00	0.00	0.00	0.00	0.00	0.00
Proyectos de inversión	0.00	0.00	0.00	0.00	0.00	0.00
Regulación y supervisión	0.00	0.00	0.00	0.00	0.00	0.00
Administrativos y de Apoyo	0.00	0.00	0.00	0.00	0.00	0.00
Apoyo a la función pública y al mejoramiento de la gestión	0.00	0.00	0.00	0.00	0.00	0.00
Apoyo al proceso presupuestario y para mejorar la eficiencia institucional	0.00	0.00	0.00	0.00	0.00	0.00
Operaciones ajenas	0.00	0.00	0.00	0.00	0.00	0.00
Compromisos	0.00	0.00	0.00	0.00	0.00	0.00
Desastres Naturales	0.00	0.00	0.00	0.00	0.00	0.00
Obligaciones de cumplimiento de resolución jurisdiccional	0.00	0.00	0.00	0.00	0.00	0.00
Obligaciones	0.00	0.00	0.00	0.00	0.00	0.00
Aportaciones a fondos de estabilización	0.00	0.00	0.00	0.00	0.00	0.00
Aportaciones a fondos de inversión y reestructura de pensiones	0.00	0.00	0.00	0.00	0.00	0.00
Aportaciones a la seguridad social	0.00	0.00	0.00	0.00	0.00	0.00
Pensiones y jubilaciones	0.00	0.00	0.00	0.00	0.00	0.00
Programas de Gasto Federalizado (Gobierno Federal)	0.00	0.00	0.00	0.00	0.00	0.00
Gasto Federalizado	0.00	0.00	0.00	0.00	0.00	0.00
Participaciones a entidades federativas y municipios	0.00	0.00	0.00	0.00	0.00	0.00
Costo financiero, deuda o apoyos a deudores y ahorradores de la banca	0.00	0.00	0.00	0.00	0.00	0.00
Adeudos de ejercicios fiscales anteriores	0.00	0.00	0.00	0.00	0.00	0.00
TOTAL DEL GASTO:	47,997,380.66	4,678,295.24	52,675,675.90	52,547,951.50	45,727,064.65	127,724.40



GOBIERNO CONSTITUCIONAL DEL ESTADO DE CHIAPAS
TRIBUNAL ADMINISTRATIVO

PROGRAMAS Y PROYECTOS DE INVERSIÓN
DEL 1 DE ENERO AL 31 DE DICIEMBRE DE 2022

FF	RAMO	PF	PROYECTO ESTRATÉGICO	MUNICIPIO / COBERTURA	PRESUPUESTO DE EGRESOS				AVANCE % DEVENGADO/ MODIFICADO
					APROBADO	MODIFICADO	DEVENGADO	PAGADO	

NO APLICA

GOBIERNO CONSTITUCIONAL DEL ESTADO DE CHIAPAS
**SECRETARÍA DE HACIENDA
 PRESUPUESTO DE EGRESOS 2022**
**AVANCE DE CUMPLIMIENTO DE INDICADORES ESTRATÉGICOS
 ENERO - DICIEMBRE**
Organismo Público: 2.1.1.1.3.020 Tribunal Administrativo

Misión	
Procurar la impartición de justicia administrativa en los organismos públicos y municipios, a través de la aplicación de las leyes que en la materia correspondan, a fin de fortalecer la credibilidad de las Instituciones y contribuir al mejoramiento del desarrollo del Estado.	
Visión	
Avanzar y consolidar una gestión gubernamental eficaz y eficiente, en la que se establezca una cultura de la no corrupción, buscando siempre que el uso de los recursos públicos, sean destinados para elevar el bienestar de la sociedad.	

COMPORTAMIENTO DEL EJERCICIO DEL GASTO								
Concepto					Aprobado (A)	Modificado (B)	Devengado (C)	% Devengado C/B
Fin	F	SF	SSF	Descripción				
TOTALES					47,997,380.66	52,675,675.90	52,547,951.50	99.76
1				Gobierno	47,997,380.66	52,675,675.90	52,547,951.50	99.76
	2			Justicia	47,997,380.66	52,675,675.90	52,547,951.50	99.76
		1		Impartición de Justicia	47,997,380.66	52,675,675.90	52,547,951.50	99.76
			1	Impartición de Justicia	47,997,380.66	52,675,675.90	52,547,951.50	99.76

Objetivos de Desarrollo Sostenible	
Clave	Descripción
10	Reducir la desigualdad en y entre los países.

Metas de los Objetivos de Desarrollo Sostenible		
ODS	No. Meta	Descripción
10	04	Reducir la desigualdad en y entre los países. Adoptar políticas, especialmente fiscales, salariales y de protección social, y lograr progresivamente una mayor igualdad

Objetivos del Plan Nacional		
Eje	Objetivo	Descripción
1	01	Justicia y Estado de Derecho. Fortalecer la gobernabilidad democrática.

Objetivos del Plan Estatal				
Eje	Tema	Pol. Púb.	Objetivo	Descripción
1	2	03	01	Gobierno Eficaz y Honesto. Austeridad y combate a la corrupción. Cultura del servicio público con integridad y responsabilidad social. Impulsar la responsabilidad social en el sector público y privado.

GOBIERNO CONSTITUCIONAL DEL ESTADO DE CHIAPAS
**SECRETARÍA DE HACIENDA
 PRESUPUESTO DE EGRESOS 2022**
**AVANCE DE CUMPLIMIENTO DE INDICADORES ESTRATÉGICOS
 ENERO - DICIEMBRE**
Organismo Público: 2.1.1.1.3.020 Tribunal Administrativo

Estrategias del Plan Estatal		
Clave Alineación PED	No. Est.	Descripción
120301	02	Difundir la honestidad, ética e integridad en el sector público y privado.

Programa Sectorial		
Programa	Clave Alineación	Descripción
A	101120301	Política y Gobierno.

Objetivos Estratégicos		
No. Obj.	Clave Alineación	Descripción
1	101120301A	Combatir actos de corrupción y la irresponsabilidad administrativa.

Indicadores Estratégicos														
No. Obj	No. Ind	Tipo y Dimensión	Unidad de Medida	Nombre del Indicador	Descripción Cualitativa (Numerador / Denominador)	Año y Valor de Línea Base	Denominador (A)	Total Numerador	Programado (B)				Avances	
									Modificado (C)				Efic. del Ejer. D/C	Meta Indic. D/A
									Alcanzado (D)					
									Trimestres					
				I	II	III	IV							
1	1	Gestión Eficacia	Sentencia	Porcentaje de certeza jurídica en materia contenciosa administrativa	Número de sentencias dictadas / Total de juicios recibidos	2022 900.00	900.00	900.00	200.00	300.00	200.00	200.00	73.11%	73.11%
							900.00	900.00	200.00	300.00	200.00	200.00		
							658.00	196.00	150.00	147.00	165.00			
1	2	Gestión Eficacia	Resolución	Porcentaje de procedimientos de resolución en materia administrativa	Número de resoluciones emitidas / Total de asuntos terminados	2022 160.00	160.00	160.00	40.00	40.00	40.00	40.00	609.38%	609.38%
							160.00	160.00	40.00	40.00	40.00	40.00		
							975.00	315.00	374.00	117.00	169.00			

Productos y Servicios	Clientes y Usuarios
Corresponde al Tribunal Administrativo conocer y resolver del recurso de revisión en materia administrativa , así como de los demás asuntos que se establezcan en las leyes aplicables de la materia, e imponer sanciones a servidores públicos y particulares que incumplan gravemente en resoluciones del organismo garante en materia de acceso a la información y protección de datos personales.	El Tribunal Administrativo tendrá a su cargo dirimir las controversias que se susciten entre la administración pública estatal y municipal y los particulares; imponer, en los términos que disponga la ley, las sanciones a los servidores públicos estatales y municipales, por responsabilidad administrativa grave y a los particulares que incurran en actos vinculados con faltas administrativas graves.

SISTEMA CONTABLE 2022
INDICADORES DE POSTURA FISCAL / CON RECURSOS DEL EJERCICIO
DEL 1o. DE ENERO AL 31 DE DICIEMBRE DE 2022

Fecha:

 Página 1 de 1
 15/02/2023

CONCEPTO	ESTIMADO	DEVENGADO	PAGADO
I. Ingresos Presupuestarios	47,997,380.66	50,798,041.34	50,798,041.34
Ingresos del Poder Judicial	47,997,380.66	50,798,041.34	50,798,041.34
Ingresos del Sector Paraestatal	0.00	0.00	0.00
II. Egresos Presupuestarios	47,997,380.66	50,676,510.37	43,855,623.52
Egresos del Poder Judicial	47,997,380.66	50,676,510.37	43,855,623.52
Egresos del Sector Paraestatal	0.00	0.00	0.00
III. Balance Presupuestario (Superávit o Déficit) (III = I - II)	0.00	121,530.97	6,942,417.82

CONCEPTO	ESTIMADO	DEVENGADO	PAGADO
III. Balance Presupuestario (Superávit o Déficit)	0.00	121,530.97	6,942,417.82
IV. Intereses, Comisiones y Gastos de la Deuda	0.00	0.00	0.00
V. Balance Primario (Superávit o Déficit) (V = III - IV)	0.00	121,530.97	6,942,417.82

CONCEPTO	ESTIMADO	DEVENGADO	PAGADO
A. Financiamiento	0.00	0.00	0.00
B. Amortización de la Deuda	0.00	0.00	0.00
C. Endeudamiento o Desendeudamiento (C= A - B)	0.00	0.00	0.00



**GOBIERNO CONSTITUCIONAL DEL ESTADO DE CHIAPAS
TRIBUNAL ADMINISTRATIVO**

**SISTEMA CONTABLE 2022
RELACIÓN DE CUENTAS BANCARIAS PRODUCTIVAS ESPECÍFICAS**

DEL 1o. DE ENERO AL 31 DE DICIEMBRE DE 2022

Fecha:

Página 1 de 1
10/02/2023

FONDO, PROGRAMA O CONVENIO

DATOS DE LA CUENTA BANCARIA

INSTITUCIÓN BANCARIA

NÚMERO DE CUENTA

TIPO DE CUENTA

NO APLICA

SISTEMA CONTABLE 2022
RELACIÓN DE ESQUEMAS BURSÁTILES Y COBERTURAS FINANCIERAS
DEL 1o. DE ENERO AL 31 DE DICIEMBRE DE 2022

RELACIÓN DE ESQUEMAS BURSÁTILES Y DE COBERTURAS FINANCIERAS

NO APLICA



GOBIERNO CONSTITUCIONAL DEL ESTADO DE CHIAPAS

TRIBUNAL ADMINISTRATIVO

SISTEMA CONTABLE 2022

FORMATO DEL EJERCICIO Y DESTINO DE GASTO FEDERALIZADO Y REINTEGROS

DEL 1o. DE ENERO AL 31 DE DICIEMBRE DE 2022

Fecha: Página 1 de 1
15/02/2023

Programa o Fondo	Destino de los Recursos	Ejercicio		Reintegro
		DEVENGADO	PAGADO	

NO APLICA

Concepto	31 de diciembre de 2022	31 de diciembre de 2021	Concepto	31 de diciembre de 2022	31 de diciembre de 2021
ACTIVO			PASIVO		
Activo Circulante			Pasivo Circulante		
Efectivo y Equivalentes	7,777,241.58	3,995,012.26	Cuentas por Pagar a Corto Plazo	6,822,696.67	2,948,876.16
Efectivo			Servicios Personales por Pagar a Corto Plazo	5,124,309.39	302,116.87
Bancos/Tesorería			Proveedores por Pagar a Corto Plazo	544,440.53	1,586,042.28
Bancos/Dependencias y Otros	5,934,558.21	2,655,988.75	Contratistas por Obras Públicas por Pagar a Corto Plazo		
Inversiones Temporales (Hasta 3 Meses)			Participaciones y Aportaciones por Pagar a Corto Plazo		
Fondos con Afectación Específica	1,842,683.37	1,339,023.51	Transferencias Otorgadas por Pagar a Corto Plazo		
Depósitos de Fondos de Terceros en Garantía y/o Administración			Intereses, Comisiones y Otros Gastos de la Deuda Pública por Pagar a Corto Plazo		
Otros Efectivos y Equivalentes			Retenciones y Contribuciones por Pagar a Corto Plazo	1,152,136.93	1,058,680.28
Derechos a Recibir Efectivo o Equivalentes	0.00	0.00	Devoluciones de la Ley de Ingresos por Pagar a Corto Plazo		
Inversiones Financieras de Corto Plazo			Otras Cuentas por Pagar a Corto Plazo	1,809.82	2,036.73
Cuentas por Cobrar a Corto Plazo			Documentos por Pagar a Corto Plazo	0.00	0.00
Deudores Diversos por Cobrar a Corto Plazo			Documentos Comerciales por Pagar a Corto Plazo		
Ingresos por Recuperar a Corto Plazo			Documentos con Contratistas por Obras Públicas por Pagar a Corto Plazo		
Deudores por Anticipos de la Tesorería a Corto Plazo			Otros Documentos por Pagar a Corto Plazo		
Préstamos Otorgados a Corto Plazo			Porción a Corto Plazo de la Deuda Pública a Largo Plazo	0.00	0.00
Otros Derechos a Recibir Efectivo o Equivalentes a Corto Plazo			Porción a Corto Plazo de la Deuda Pública		
Derechos a Recibir Bienes o Servicios	0.00	0.00	Porción a Corto Plazo de Arrendamiento Financiero		
Anticipos a Proveedores por Adquisición de Bienes y Prestación de Servicios a Corto Plazo			Titulos y Valores a Corto Plazo	0.00	0.00
Anticipo a Proveedores por Adquisición de Bienes Inmuebles y Muebles a Corto Plazo			Pasivos Diferidos a Corto Plazo	0.00	0.00
Anticipo a Proveedores por Adquisición de Bienes Intangibles a Corto Plazo			Ingresos Cobrados por Adelantado a Corto Plazo		
Anticipo a Contratistas por Obras Públicas a Corto Plazo			Intereses Cobrados por Adelantado a Corto Plazo		
Otros Derechos a Recibir Bienes o Servicios a Corto Plazo			Otros Pasivos Diferidos a Corto Plazo		
Inventarios	0.00	0.00	Fondos y Bienes de Terceros en Garantía y/o Administración a Corto Plazo	2,015.95	209,272.88
Inventario de Mercancías para Venta			Fondos en Garantía a Corto Plazo		
Inventario de Mercancías Terminadas			Fondos en Administración a Corto Plazo	2,015.95	209,272.88
Inventario de Mercancías en Proceso de Elaboración			Fondos Contingentes a Corto Plazo		
Inventario de Materias Primas, Materiales y Suministros para Producción			Fondos de Fideicomisos, Mandatos y Contratos Análogos a Corto Plazo		
Bienes en Tránsito			Otros Fondos de Terceros en Garantía y/o Administración a Corto Plazo		
Almacenes	0.00	0.00	Valores y Bienes en Garantía a Corto Plazo		
Estimación por Pérdida o Deterioro de Activos Circulantes	0.00	0.00	Provisiones a Corto Plazo	0.00	0.00
Estimaciones para Cuentas Incobrables por Derechos a Recibir Efectivo o Equivalentes			Provisión para Demandas y Juicios a Corto Plazo		
Estimación por Deterioro de Inventarios			Provisión para Contingencias a Corto Plazo		
Otros Activos Circulantes	0.00	0.00	Otras Provisiones a Corto Plazo		
Valores en Garantía			Otros Pasivos a Corto Plazo	46,046.30	20,408.19
Bienes en Garantía (excluye depósitos de fondos)			Ingresos por Clasificar	46,046.30	20,408.19
Bienes Derivados de Embargos, Decomisos, Aseguramientos y Dación en Pago			Recaudación por Participar		
Adquisición con Fondos de Terceros			Otros Pasivos Circulantes		
Total de Activos Circulantes	7,777,241.58	3,995,012.26	Total de Pasivos Circulantes	6,870,758.92	3,178,557.23
Activo No Circulante			Pasivo No Circulante		
Inversiones Financieras a Largo Plazo			Cuentas por Pagar a Largo Plazo		
Derechos a Recibir Efectivo o Equivalentes a Largo Plazo			Documentos por Pagar a Largo Plazo		
Bienes Inmuebles, Infraestructura y Construcciones en Proceso			Deuda Pública a Largo Plazo		
Bienes Muebles	3,385,333.58	3,134,396.55	Pasivos Diferidos a Largo Plazo	353,839.14	353,658.35
Activos Intangibles	558,888.00	558,888.00	Fondos y Bienes de Terceros en Garantía y/o Administración a Largo Plazo	431,110.76	221,837.88
Depreciación, Deterioro y Amortización Acumulada de Bienes			Provisiones a Largo Plazo		
Activos Diferidos			Total de Pasivos No Circulantes	784,949.90	575,496.23
Estimación por Pérdida o Deterioro de Activos no Circulantes			Total del Pasivo	7,655,708.82	3,754,053.46
Otros Activos no Circulantes			HACIENDA PÚBLICA / PATRIMONIO		
			Hacienda Pública/Patrimonio Contribuido	0.00	0.00
			Aportaciones		
			Donaciones de Capital		
			Actualización de la Hacienda Pública/Patrimonio		
			Hacienda Pública/Patrimonio Generado	4,065,754.34	3,934,243.35
			Resultados del Ejercicio (Ahorro/Desahorro)	379,141.41	3,217,575.13
			Resultados de Ejercicios Anteriores	3,686,612.93	716,668.22
			Revalúos		
			Reservas		
			Rectificaciones de Resultados de Ejercicios Anteriores		
			Exceso o Insuficiencia en la Actualización de la Hacienda Pública/Patrimonio	0.00	0.00
			Resultado por Posición Monetaria		
			Resultado por Tenencia de Activos no Monetarios		
Total de Activos No Circulantes	3,944,221.58	3,693,284.55	Total Hacienda Pública/Patrimonio	4,065,754.34	3,934,243.35
Total del Activo	11,721,463.16	7,688,296.81	Total del Pasivo y Hacienda Pública/Patrimonio	11,721,463.16	7,688,296.81

TRIBUNAL ADMINISTRATIVO
SISTEMA CONTABLE 2022
**INFORME ANALÍTICO DE LA DEUDA PÚBLICA Y OTROS PASIVOS
 DEL 1o. DE ENERO AL 31 DE DICIEMBRE DE 2022**

 Fecha: 15/02/2023
 LDF-2

Página 1 de 1

Denominación de la Deuda Pública y Otros Pasivos	Saldo al 31 de diciembre de 2021	Disposiciones del Período	Amortizaciones del Período	Revaluaciones, Reclasificaciones y Otros Ajustes	Saldo Final del Período	Pago de Intereses del Período	Pago de Comisiones y demás costos asociados durante el Período
Deuda Pública	0.00	0.00	0.00	0.00	0.00	0.00	0.00
Corto Plazo	0.00	0.00	0.00	0.00	0.00	0.00	0.00
Instituciones de Crédito							
Títulos y Valores							
Arrendamientos Financieros							
Largo Plazo	0.00	0.00	0.00	0.00	0.00		
Instituciones de Crédito							
Títulos y Valores							
Arrendamientos Financieros							
Otros Pasivos	3,754,053.46				7,655,708.82		
Total de la Deuda Pública y Otros Pasivos	3,754,053.46	0.00	0.00	0.00	7,655,708.82	0.00	0.00

Deuda Contingente (Informativo)
Valor de Instrumentos Bono Cupón Cero (Informativo)

 Instrumento Bono Cupón Cero 1, Banobras
 Instrumento Bono Cupón Cero 2, Banobras

Obligaciones a Corto Plazo	Monto Contratado	Plazo Pactado	Tasa de Interés	Comisiones y Costos Relacionados	Tasa Efectiva
Obligaciones a Corto Plazo (Informativo)					

SISTEMA CONTABLE 2022

INFORME ANALÍTICO DE OBLIGACIONES DIFERENTES DE FINANCIAMIENTOS

DEL 1o. DE ENERO AL 31 DE DICIEMBRE DE 2022

Fecha:

Página 1 de 1

15/02/2023

LDf-3

DENOMINACIÓN DE LAS OBLIGACIONES DIFERENTES DE FINANCIAMIENTO	FECHA DEL CONTRATO	FECHA DE INICIO DE OPERACIÓN DEL PROYECTO	FECHA DE VENCIMIENTO	MONTO DE LA INVERSIÓN PACTADO	PLAZO PACTADO	MONTO PROMEDIO MENSUAL DEL PAGO DE LA CONTRAPRESTACIÓN	MONTO PROMEDIO MENSUAL DEL PAGO DE LA CONTRAPRESTACIÓN CORRESPONDIENTE AL PAGO DE INVERSIÓN	MONTO PAGADO DE LA INVERSIÓN AL 31 DE DICIEMBRE DE 2022	MONTO PAGADO DE LA INVERSIÓN ACTUALIZADO AL 31 DE DICIEMBRE DE 2022	SALDO PENDIENTE POR PAGAR DE LA INVERSIÓN AL 31 DE DICIEMBRE DE 2022
---	--------------------	---	----------------------	-------------------------------	---------------	--	---	---	---	--

APP'S

APP 1
APP 2
APP 3
APP XX

Otros instrumentos

Otro instrumento 1
Otro instrumento 2
Otro instrumento 3
Otro instrumento XX

**Total de Obligaciones
Diferentes de Financiamiento**



NO APLICA

SISTEMA CONTABLE 2022
BALANCE PRESUPUESTARIO

Página 1 de 1

Fecha: 15/02/2023

DEL 1o. DE ENERO AL 31 DE DICIEMBRE DE 2022
LDF 4

CONCEPTO	ESTIMADO/APROBADO	DEVENGADO	RECAUDADO/PAGADO
Ingresos Totales	47,997,380.66	50,798,041.34	50,798,041.34
Ingresos de Libre Disposición	47,997,380.66	50,798,041.34	50,798,041.34
Transferencias Federales Etiquetadas	0.00	0.00	0.00
Financiamiento Neto	0.00	0.00	0.00
Egresos Presupuestarios	47,997,380.66	52,547,951.50	45,727,064.65
Gasto No Etiquetado (sin incluir Amortización de la Deuda Pública)	47,997,380.66	52,547,951.50	45,727,064.65
Gasto Etiquetado (sin incluir Amortización de la Deuda Pública)	0.00	0.00	0.00
Remanentes del Ejercicio Anterior		1,871,441.13	1,871,441.13
Remanentes de Ingresos de Libre Disposición aplicados en el periodo		1,871,441.13	1,871,441.13
Remanentes de Transferencias Federales Etiquetadas aplicados en el periodo		0.00	0.00
Balance Presupuestario	0.00	121,530.97	6,942,417.82
Balance Presupuestario sin Financiamiento Neto	0.00	121,530.97	6,942,417.82
Balance Presupuestario sin Financiamiento Neto y sin Remanentes del Ejercicio Anterior	0.00	(1,749,910.16)	5,070,976.69

CONCEPTO	APROBADO	DEVENGADO	PAGADO
Intereses, Comisiones y Gastos de la Deuda	0.00	0.00	0.00
Intereses, Comisiones y Gastos de la Deuda con Gasto No Etiquetado	0.00	0.00	0.00
Intereses, Comisiones y Gastos de la Deuda con Gasto Etiquetado	0.00	0.00	0.00
Balance Primario	0.00	(1,749,910.16)	5,070,976.69

CONCEPTO	ESTIMADO/APROBADO	DEVENGADO	RECAUDADO/PAGADO
Financiamiento	0.00	0.00	0.00
Financiamiento con Fuente de Pago de Ingresos de Libre Disposición	0.00	0.00	0.00
Financiamiento con Fuente de Pago de Transferencias Federales Etiquetadas	0.00	0.00	0.00
Amortización de la Deuda	0.00	0.00	0.00
Amortización de la Deuda Pública con Gasto No Etiquetado	0.00	0.00	0.00
Amortización de la Deuda Pública con Gasto Etiquetado	0.00	0.00	0.00
Financiamiento Neto	0.00	0.00	0.00

CONCEPTO	ESTIMADO/APROBADO	DEVENGADO	RECAUDADO/PAGADO
Ingresos de Libre Disposición	47,997,380.66	50,798,041.34	50,798,041.34
Financiamiento Neto con Fuente de Pago de Ingresos de Libre Disposición	0.00	0.00	0.00
Financiamiento con Fuente de Pago de Ingresos de Libre Disposición	0.00	0.00	0.00
Amortización de la Deuda Pública con Gasto No Etiquetado	0.00	0.00	0.00
Gasto No Etiquetado (sin incluir amortización de la Deuda Pública)	47,997,380.66	52,547,951.50	45,727,064.65
Remanentes de Ingresos de Libre Disposición aplicados en el periodo		1,871,441.13	1,871,441.13
Balance Presupuestario de Recursos Disponibles	0.00	121,530.97	6,942,417.82
Balance Presupuestario de Recursos Disponibles sin Financiamiento Neto	0.00	121,530.97	6,942,417.82

CONCEPTO	ESTIMADO/APROBADO	DEVENGADO	RECAUDADO/PAGADO
Transferencias Federales Etiquetadas	0.00	0.00	0.00
Financiamiento Neto con fuente de Pago de Transferencias Federales Etiquetadas	0.00	0.00	0.00
Financiamiento con Fuente de Pago de Transferencias Federales Etiquetadas	0.00	0.00	0.00
Amortización de la Deuda Pública con Gasto Etiquetado	0.00	0.00	0.00
Gasto Etiquetado (sin incluir Amortización de la Deuda Pública)	0.00	0.00	0.00
Remanentes de Transferencias Federales Etiquetadas aplicados en el periodo		0.00	0.00
Balance Presupuestario de Recursos Etiquetados	0.00	0.00	0.00
Balance Presupuestario de Recursos Etiquetados sin Financiamiento Neto	0.00	0.00	0.00

NOMBRE DEL ENTE PUBLICO : Tribunal Administrativo
Estado Analítico del Ejercicio del Presupuesto de Egresos Detallado – LDF 6a.
Clasificación por Objeto del Gasto (Capítulo y Concepto)

Del 1 de Enero al 31 de diciembre de 2022

(PESOS)

Concepto			Egresos			Subejercicio
	Aprobado	Ampliaciones / Reducciones	Modificado	Devengado	Pagado	
b5) Productos Químicos, Farmacéuticos y de Laboratorio.	0.00	0.00	0.00	0.00	0.00	0.00
b6) Combustibles, Lubricantes y Aditivos.	0.00	0.00	0.00	0.00	0.00	0.00
b7) Vestuario, Blancos, Prendas de Protección y Artículos Deportivos.	0.00	0.00	0.00	0.00	0.00	0.00
b8) Materiales y Suministros para Seguridad.	0.00	0.00	0.00	0.00	0.00	0.00
b9) Herramientas, Refacciones y Accesorios Menores.	0.00	0.00	0.00	0.00	0.00	0.00
C. Servicios Generales.	0.00	0.00	0.00	0.00	0.00	0.00
c1) Servicios Básicos.	0.00	0.00	0.00	0.00	0.00	0.00
c2) Servicios de Arrendamiento.	0.00	0.00	0.00	0.00	0.00	0.00
c3) Servicios Profesionales, Científicos, Técnicos y Otros Servicios.	0.00	0.00	0.00	0.00	0.00	0.00
c4) Servicios Financieros, Bancarios y Comerciales.	0.00	0.00	0.00	0.00	0.00	0.00
c5) Servicios de Instalación, Reparación, Mantenimiento y Conservación.	0.00	0.00	0.00	0.00	0.00	0.00
c6) Servicios de Comunicación Social y Publicidad.	0.00	0.00	0.00	0.00	0.00	0.00
c7) Servicios de Traslado y Viáticos.	0.00	0.00	0.00	0.00	0.00	0.00
c8) Servicios Oficiales.	0.00	0.00	0.00	0.00	0.00	0.00
c9) Otros Servicios Generales.	0.00	0.00	0.00	0.00	0.00	0.00
D. Transferencias, Asignaciones, Subsidios y Otras Ayudas.	0.00	0.00	0.00	0.00	0.00	0.00
d1) Transferencias Internas y Asignaciones al Sector Público.	0.00	0.00	0.00	0.00	0.00	0.00
d2) Transferencias al Resto del Sector Público.	0.00	0.00	0.00	0.00	0.00	0.00
d3) Subsidios y Subvenciones.	0.00	0.00	0.00	0.00	0.00	0.00
d4) Ayudas Sociales.	0.00	0.00	0.00	0.00	0.00	0.00
d5) Pensiones y Jubilaciones.	0.00	0.00	0.00	0.00	0.00	0.00
d6) Transferencias a Fideicomisos, Mandatos y Otros Análogos.	0.00	0.00	0.00	0.00	0.00	0.00
d7) Transferencias a la Seguridad Social	0.00	0.00	0.00	0.00	0.00	0.00
d8) Donativos	0.00	0.00	0.00	0.00	0.00	0.00
d9) Transferencias al Exterior.	0.00	0.00	0.00	0.00	0.00	0.00
E. Bienes Muebles, Inmuebles e Intangibles.	0.00	0.00	0.00	0.00	0.00	0.00
e1) Mobiliario y Equipo de Administración.	0.00	0.00	0.00	0.00	0.00	0.00
e2) Mobiliario y Equipo Educativo y Recreativo.	0.00	0.00	0.00	0.00	0.00	0.00
e3) Equipo e Instrumental Médico y de Laboratorio.	0.00	0.00	0.00	0.00	0.00	0.00
e4) Vehículos y Equipo de Transporte.	0.00	0.00	0.00	0.00	0.00	0.00
e5) Equipo de Defensa y Seguridad.	0.00	0.00	0.00	0.00	0.00	0.00
e6) Maquinaria, Otros Equipos y Herramientas.	0.00	0.00	0.00	0.00	0.00	0.00
e7) Activos Biológicos.	0.00	0.00	0.00	0.00	0.00	0.00
e8) Bienes Inmuebles.	0.00	0.00	0.00	0.00	0.00	0.00
e9) Activos Intangibles.	0.00	0.00	0.00	0.00	0.00	0.00
F. Inversión Pública.	0.00	0.00	0.00	0.00	0.00	0.00
f1) Obra Pública en Bienes de Dominio Público.	0.00	0.00	0.00	0.00	0.00	0.00
f2) Obra Pública en Bienes Propios.	0.00	0.00	0.00	0.00	0.00	0.00
f3) Proyectos Productivos y Acciones de Fomento	0.00	0.00	0.00	0.00	0.00	0.00
G. Inversiones Financieras y Otras Provisiones.	0.00	0.00	0.00	0.00	0.00	0.00
g1) Inversiones para el Fomento de Actividades Productivas	0.00	0.00	0.00	0.00	0.00	0.00
g2) Acciones y Participaciones de Capital	0.00	0.00	0.00	0.00	0.00	0.00
g3) Compra de Títulos y Valores	0.00	0.00	0.00	0.00	0.00	0.00
g4) Concesión de Préstamos.	0.00	0.00	0.00	0.00	0.00	0.00
g5) Inversiones en Fideicomisos, Mandatos y Otros Análogos.	0.00	0.00	0.00	0.00	0.00	0.00
Fideicomiso de Desastres Naturales (informativo)						
g6) Otras Inversiones Financieras	0.00	0.00	0.00	0.00	0.00	0.00
g7) Provisiones para Contingencias y Otras Erogaciones Especiales.	0.00	0.00	0.00	0.00	0.00	0.00
H. Participaciones y Aportaciones.	0.00	0.00	0.00	0.00	0.00	0.00
h1) Participaciones.	0.00	0.00	0.00	0.00	0.00	0.00
h2) Aportaciones.	0.00	0.00	0.00	0.00	0.00	0.00
h3) Convenios.	0.00	0.00	0.00	0.00	0.00	0.00
I. Deuda Pública.	0.00	0.00	0.00	0.00	0.00	0.00
i1) Amortización de la Deuda Pública.	0.00	0.00	0.00	0.00	0.00	0.00
i2) Intereses de la Deuda Pública.	0.00	0.00	0.00	0.00	0.00	0.00
i3) Comisiones de la Deuda Pública.	0.00	0.00	0.00	0.00	0.00	0.00
i4) Gastos de la Deuda Pública.	0.00	0.00	0.00	0.00	0.00	0.00
i5) Costo por Coberturas.	0.00	0.00	0.00	0.00	0.00	0.00
i6) Apoyos Financieros.	0.00	0.00	0.00	0.00	0.00	0.00
i7) Adeudos de Ejercicios Fiscales Anteriores (ADEFAS).	0.00	0.00	0.00	0.00	0.00	0.00
III. Total de Egresos	47,997,380.66	4,678,295.24	52,675,675.90	52,547,951.50	45,727,064.65	127,724.40

NOMBRE DEL ENTE PÚBLICO : Tribunal Administrativo
Estado Analítico del Ejercicio del Presupuesto de Egresos Detallado – LDF 6b.

Clasificación Administrativa
 Del 1 de Enero al 31 de diciembre de 2022
 (PESOS)

Concepto	Egresos					Subejercicio
	Aprobado	Ampliaciones / Reducciones	Modificado	Devengado	Pagado	
I. Gasto No Etiquetado	47,997,380.66	4,678,295.24	52,675,675.90	52,547,951.50	45,727,064.65	127,724.40
Tribunal Administrativo	47,997,380.66	4,678,295.24	52,675,675.90	52,547,951.50	45,727,064.65	127,724.40
II. Gasto Etiquetado	0.00	0.00	0.00	0.00	0.00	0.00
Tribunal Administrativo	0.00	0.00	0.00	0.00	0.00	0.00
III. Total de Egresos	47,997,380.66	4,678,295.24	52,675,675.90	52,547,951.50	45,727,064.65	127,724.40

NOMBRE DEL ENTE PÚBLICO : Tribunal Administrativo
Estado Analítico del Ejercicio del Presupuesto de Egresos Detallado – LDF 6c.

Clasificación Funcional (Finalidad y Función)

Del 1 de Enero al 31 de diciembre de 2022

(PESOS)

Concepto	Egresos					Subejercicio
	Aprobado	Ampliaciones / Reducciones	Modificado	Devengado	Pagado	
I. Gasto No Etiquetado	47,997,380.66	4,678,295.24	52,675,675.90	52,547,951.50	45,727,064.65	127,724.40
A. Gobierno	47,997,380.66	4,678,295.24	52,675,675.90	52,547,951.50	45,727,064.65	127,724.40
a1) Legislación	0.00	0.00	0.00	0.00	0.00	0.00
a2) Justicia	47,997,380.66	4,678,295.24	52,675,675.90	52,547,951.50	45,727,064.65	127,724.40
a3) Coordinación de la Política de Gobierno	0.00	0.00	0.00	0.00	0.00	0.00
a4) Relaciones Exteriores	0.00	0.00	0.00	0.00	0.00	0.00
a5) Asuntos Financieros y Hacendarios	0.00	0.00	0.00	0.00	0.00	0.00
a6) Seguridad Nacional	0.00	0.00	0.00	0.00	0.00	0.00
a7) Asuntos de Orden Público y de Seguridad Interior	0.00	0.00	0.00	0.00	0.00	0.00
a8) Otros Servicios Generales	0.00	0.00	0.00	0.00	0.00	0.00
B. Desarrollo Social	0.00	0.00	0.00	0.00	0.00	0.00
b1) Protección Ambiental	0.00	0.00	0.00	0.00	0.00	0.00
b2) Vivienda y Servicios a la Comunidad	0.00	0.00	0.00	0.00	0.00	0.00
b3) Salud	0.00	0.00	0.00	0.00	0.00	0.00
b4) Recreación, Cultura y Otras Manifestaciones Sociales	0.00	0.00	0.00	0.00	0.00	0.00
b5) Educación	0.00	0.00	0.00	0.00	0.00	0.00
b6) Protección Social	0.00	0.00	0.00	0.00	0.00	0.00
b7) Otros Asuntos Sociales	0.00	0.00	0.00	0.00	0.00	0.00
C. Desarrollo Económico	0.00	0.00	0.00	0.00	0.00	0.00
c1) Asuntos Económicos, Comerciales y Laborales en General	0.00	0.00	0.00	0.00	0.00	0.00
c2) Agropecuaria, Silvicultura, Pesca y Caza	0.00	0.00	0.00	0.00	0.00	0.00
c3) Combustibles y Energía	0.00	0.00	0.00	0.00	0.00	0.00
c4) Minería, Manufacturas y Construcción	0.00	0.00	0.00	0.00	0.00	0.00
c5) Transporte	0.00	0.00	0.00	0.00	0.00	0.00
c6) Comunicaciones	0.00	0.00	0.00	0.00	0.00	0.00
c7) Turismo	0.00	0.00	0.00	0.00	0.00	0.00
c8) Ciencia, Tecnología e Innovación	0.00	0.00	0.00	0.00	0.00	0.00
c9) Otras Industrias y Otros Asuntos Económicos	0.00	0.00	0.00	0.00	0.00	0.00
D. Otras no Clasificadas en Funciones Anteriores	0.00	0.00	0.00	0.00	0.00	0.00
d1) Transac. de la Deuda Pública/Costo Financiero de la Deuda	0.00	0.00	0.00	0.00	0.00	0.00
d2) Transf., Part. y Aport. entre Diferentes Niv. y Ord. de Gob.	0.00	0.00	0.00	0.00	0.00	0.00
d3) Saneamiento del Sistema Financiero	0.00	0.00	0.00	0.00	0.00	0.00
d4) Adeudos de Ejercicios Fiscales Anteriores	0.00	0.00	0.00	0.00	0.00	0.00
II. Gasto Etiquetado	0.00	0.00	0.00	0.00	0.00	0.00
A. Gobierno	0.00	0.00	0.00	0.00	0.00	0.00
a1) Legislación	0.00	0.00	0.00	0.00	0.00	0.00
a2) Justicia	0.00	0.00	0.00	0.00	0.00	0.00
a3) Coordinación de la Política de Gobierno	0.00	0.00	0.00	0.00	0.00	0.00
a4) Relaciones Exteriores	0.00	0.00	0.00	0.00	0.00	0.00
a5) Asuntos Financieros y Hacendarios	0.00	0.00	0.00	0.00	0.00	0.00
a6) Seguridad Nacional	0.00	0.00	0.00	0.00	0.00	0.00
a7) Asuntos de Orden Público y de Seguridad Interior	0.00	0.00	0.00	0.00	0.00	0.00
a8) Otros Servicios Generales	0.00	0.00	0.00	0.00	0.00	0.00
B. Desarrollo Social	0.00	0.00	0.00	0.00	0.00	0.00
b1) Protección Ambiental	0.00	0.00	0.00	0.00	0.00	0.00
b2) Vivienda y Servicios a la Comunidad	0.00	0.00	0.00	0.00	0.00	0.00
b3) Salud	0.00	0.00	0.00	0.00	0.00	0.00
b4) Recreación, Cultura y Otras Manifestaciones Sociales	0.00	0.00	0.00	0.00	0.00	0.00
b5) Educación	0.00	0.00	0.00	0.00	0.00	0.00
b6) Protección Social	0.00	0.00	0.00	0.00	0.00	0.00
b7) Otros Asuntos Sociales	0.00	0.00	0.00	0.00	0.00	0.00
C. Desarrollo Económico	0.00	0.00	0.00	0.00	0.00	0.00
c1) Asuntos Económicos, Comerciales y Laborales en General	0.00	0.00	0.00	0.00	0.00	0.00
c2) Agropecuaria, Silvicultura, Pesca y Caza	0.00	0.00	0.00	0.00	0.00	0.00
c3) Combustibles y Energía	0.00	0.00	0.00	0.00	0.00	0.00
c4) Minería, Manufacturas y Construcción	0.00	0.00	0.00	0.00	0.00	0.00
c5) Transporte	0.00	0.00	0.00	0.00	0.00	0.00
c6) Comunicaciones	0.00	0.00	0.00	0.00	0.00	0.00
c7) Turismo	0.00	0.00	0.00	0.00	0.00	0.00
c8) Ciencia, Tecnología e Innovación	0.00	0.00	0.00	0.00	0.00	0.00
c9) Otras Industrias y Otros Asuntos Económicos	0.00	0.00	0.00	0.00	0.00	0.00
D. Otras no Clasificadas en Funciones Anteriores	0.00	0.00	0.00	0.00	0.00	0.00
d1) Transac. de la Deuda Pública/Costo Financiero de la Deuda	0.00	0.00	0.00	0.00	0.00	0.00
d2) Transf., Part. y Aport. entre Diferentes Niv. y Ord. de Gob.	0.00	0.00	0.00	0.00	0.00	0.00
d3) Saneamiento del Sistema Financiero	0.00	0.00	0.00	0.00	0.00	0.00
d4) Adeudos de Ejercicios Fiscales Anteriores	0.00	0.00	0.00	0.00	0.00	0.00
III. Total de Egresos	47,997,380.66	4,678,295.24	52,675,675.90	52,547,951.50	45,727,064.65	127,724.40

NOMBRE DEL ENTE PÚBLICO : Tribunal Administrativo
Estado Analítico del Ejercicio del Presupuesto de Egresos Detallado – LDF 6d.
Clasificación de Servicios Personales por Categoría
Del 1 de Enero al 31 de diciembre de 2022
(PESOS)

Concepto	Egresos					Subejercicio
	Aprobado	Ampliaciones / Reducciones	Modificado	Devengado	Pagado	
I. Gasto No Etiquetado	40,784,240.30	4,085,742.09	44,869,982.39	44,742,257.99	38,488,800.87	127,724.40
A. Personal Administrativo y de Servicio Público	40,784,240.30	4,085,742.09	44,869,982.39	44,742,257.99	38,488,800.87	127,724.40
B. Magisterio	0.00	0.00	0.00	0.00	0.00	0.00
C. Servicios de Salud	0.00	0.00	0.00	0.00	0.00	0.00
c1) Personal Administrativo	0.00	0.00	0.00	0.00	0.00	0.00
c2) Personal Médico, Paramédico y Afín	0.00	0.00	0.00	0.00	0.00	0.00
D. Seguridad Pública	0.00	0.00	0.00	0.00	0.00	0.00
E. Gastos Asociados a la Implementación de Nuevas Leyes Federales o Reformas a las mismas	0.00	0.00	0.00	0.00	0.00	0.00
e1) Nombre del Programa o Ley 1	0.00	0.00	0.00	0.00	0.00	0.00
F. Sentencias Laborales Definitivas	0.00	0.00	0.00	0.00	0.00	0.00
II. Gasto Etiquetado	0.00	0.00	0.00	0.00	0.00	0.00
A. Personal Administrativo y de Servicio Público	0.00	0.00	0.00	0.00	0.00	0.00
B. Magisterio	0.00	0.00	0.00	0.00	0.00	0.00
C. Servicios de Salud	0.00	0.00	0.00	0.00	0.00	0.00
c1) Personal Administrativo	0.00	0.00	0.00	0.00	0.00	0.00
c2) Personal Médico, Paramédico y Afín	0.00	0.00	0.00	0.00	0.00	0.00
D. Seguridad Pública	0.00	0.00	0.00	0.00	0.00	0.00
E. Gastos Asociados a la Implementación de Nuevas Leyes Federales o Reformas a las mismas	0.00	0.00	0.00	0.00	0.00	0.00
e1) Nombre del Programa o Ley 1	0.00	0.00	0.00	0.00	0.00	0.00
F. Sentencias Laborales Definitivas	0.00	0.00	0.00	0.00	0.00	0.00
III. Total del Gasto en Servicios Personales	40,784,240.30	4,085,742.09	44,869,982.39	44,742,257.99	38,488,800.87	127,724.40

SISTEMA CONTABLE 2022
RELACIÓN DE BIENES MUEBLES QUE COMPONEN SU PATRIMONIO
Cuenta Pública al 31 de diciembre de 2022

Página 1 de 4

Hora: 10:07:32a. m.

Fecha: 15/02/2023

Código	Descripción del Bien	Valor en Libros
1241	Mobiliario y Equipo de Administración	2,850,335.14
1241 11152838C020022 0003	1 PZA. SOPORTE P/TV 461665 MANHATTAN TIPO CARRO 37 A 100, PRECIO UNITARIO \$10,115.02	11,733.42
1241 11152851C001019 0004	9 PZAS MODULO EJECUTIVO KUDAKO P19 150 X 150 CM CON PEDESTAL, PRECIO UNITARIO \$ 6,075.85	63,431.88
1241 11152851C001019 0009	4 PZA MODULO DIRECTOR BOSTON 200X255CM CUB CRISTAL 12MM PRECIO UNITARIO \$ 24,210.32	113,727.88
1241 11152851C001019 0011	1 PZA MODULO EJECUTIVO KUDAKO P19 150X150 CM CON PEDESTAL PRECIO UNITARIO \$6,075.85	7,047.99
1241 11152851C001021 0003	1 PZA SOPORTE PARA TV MÓVIL CON RUEDAS PARA TELEVISORES LCD LED 4K DE 32 A 75 PULGADAS, ALTURA AJUSTABLE, SOPORTE MAXIMO 50 KILOS. DIMENSIONES 77.01 x 34.01 x 17.02 CM, 15.94 KG, MATERIA L ACERO ALIADO. MARCA UNIVERSAL. SOPORTE VESA 100 x 100 - 600 x 400 MM. COLOR NEGRO **TIEMPO DE ENTREGA DE 12 A 15 D.H. PRECIO UNITARIO \$13,365.77	15,504.29
1241 11152851C001021 0006	5 PZAS, LIBRERO DE PISO CON 2 PUERTAS ABATIBLES DE 80X36X180 CM. QUE CONSTA DE: 5 ENTREPAÑOS, 1 RESPALDO Y 2 PUERTAS ABATIB LES EN 15 MM; 1 CUBIERTA Y 2 SOPORTES EN 25 MM. INCLUYE: 2 JALADE RAS DE ARCO DELGADA, 2 PARES DE BISAGRAS BIDIMENSIONALES, 1 CERRADURA DE DOS PUERTAS CON LLAVE, 4 CANALETAS CON NIVELA DORES PARA REGULAR ALTURA Y CANTOS IMPERMEABILIZADOS CON PVC DE 1 MM SELLADOS POR TERMOFUSION. L/ORION / COLOR ARIZONA-ARIZONA. PRECIO UNITARIO \$ 7,014.40	40,683.52
1241 11152851C001021 0007	1 JUEGO DE SALA DE DOS PIEZAS FORMADO POR 1 SOFA DE 1 PLAZA MODELO OHM-11001 Y 1 SOFA DE 2 PLAZAS MODELO OHM-11 002, EL SOFA DE 1 PLAZA MIDE 77.5 CM DE FRENTE X 55 CM DE FONDO X 79 CM DE ALTO DEL PISO AL RESPALDO, EL SOFA DE 2 PLAZAS MIDE 136 CM DE FRENTE X 55 CM DE FONDO X 79 CM DE ALTO DEL PISO AL RESPALDO. FABRICADO EN ESTRUCTURA DE ACERO TUBULA R CUADRADO DE 1" CALIBRE 18; CON ACABADO DE PINTURA EPOXIC A (ELECTROSTATICA) COLOR GRIS. RESPALDO, ASIENTO Y CODERA S: BASE Y ARMAZON EN MADERA DE P	9,224.32
1241 11152851C001021 0009	2 PZAS, SILLON EJECUTIVO MODELO BM190GL, DE RESPALDO ALTO, BRAZO EN SOLERA DE ACERO, TERMINADA EN CROMO CON PAD TAPIZADO , MECANISMO RECLINABLE DE RODILLA CON 5 POSICIONES DE BLOQUE O. BASE CROMADA CON RODAJAS, ASIENTO TAPIZADO EN VINIL (PIEL REGENERADA) COLOR VINO (CABERNET), PRECIO UNITARIO \$ 5,451.98	12,648.59
1241 11152851C001021 0010	4 PZAS, LIBRERO H180 80 X 40 CM CON 2 PUERTAS H180 CM, PRECIO UNITARIO \$ 5,814.76	26,980.49
1241 11152851C001021 0011	6 PZAS, CREDENZA WORKER 160 X 50 CM CON PUERTAS CORREDIZAS, PRECIO UNITARIO \$ 5,536.46	38,533.76
1241 11152851C001021 0012	10 PZAS, MODULO EJECUTIVO KUDAKO 150 X 150 CM CON PEDESTAL, PRECIO UNITARIO \$ 8,533.35	98,986.86
1241 11152851C001021 0021	3 PZAS, NICHOS PARA BANDERAS OFICIALES EN MADERA Y CRISTAL TAMAÑO ESTANDAR 2.10 X 0.42 X 0.35 MTS. , COLOR CAOBA. TRES PAREDES DE CRISTAL . MARCA BANDERA DE MEXICO., PRECIO UNITARIO 15,352.00	53,424.96

SISTEMA CONTABLE 2022
RELACIÓN DE BIENES MUEBLES QUE COMPONEN SU PATRIMONIO
Cuenta Pública al 31 de diciembre de 2022

Página 2 de 4

Hora: 10:07:32a. m.

Fecha: 15/02/2023

Código	Descripción del Bien	Valor en Libros
1241 11152851C001021 0022	1 PZA, SOFA DE 3 PLAZAS CON RESPALDO Y CODERAS COLOR GRIS ESTRUC TURA: MADERA DE PINO SOLIDA DE 21 MM. DE PRIMERA CALIDAD, RAFIA ENTRETEJIDA AL BASTIDOR PARA MAYOR FIRMEZA, ESTRUC TURA LIGADA CON BANDASTIC #5 ENTRELAZADO, PATAS DE MADERA DE PINO, PARTE BAJA TERMINADA EN BONFORT.RESPALDO Y ASIENT O: TAPIZADOS EN TELA COLOR GRISACOJINAMIENTO: HULE ESPUMA EN ASIENTO DE 15 CM. DE ESPESOR D. 20 KGS/M Y RESPALDO 8 CM. DE ESPESOR D.20 KGS/MDIMENSIONES: ALTURA PISO/RESPALD O: 80ALTURA PISO/ASIENTO: 47 A	6,759.32
1241 11152851C007021 0004	1 Pza. Libro H190 85x30 cm. con 2 Puertas H190 cm, Precio Unitario \$ 5,540.81	6,427.33
1241 21152851C001021 0002	1 PZA REFRIGERADOR MCA ACROS MODELO AT-096FG DE 9 P3 CON 2 PUERTAS, COLOR GRIS DECORADO TALAVERA, PRECIO UNITARIO \$ 9,500.00	11,020.00
1241 31152816C007022 0003	1 PZA. TV 43 4K, PRECIO UNITARIO \$5,861.21	6,799.00
1241 31152838C020022 0002	9 PZAS. CPU MARCA HP MODELO PRODESK 405 G6 SSF. PROCESADOR AMD RYZEN 3-4300 G 3.8 GHZ. MEMORIA 8 GB DDR4 3200. SSD 256 GB M.2 PCIE. PUERTO RJ45, TECLADO, MOUSE PS 180W. SISTEMA OPERATIVO WINDOWS 10 PRO. GARANTIA 1 AÑO. PRECIO UNITARIO \$ 10,448.28	109,080.04
1241 31152838C020022 0003	1 PZA. SCANNER HP SCANJET ENTERPRISE FLOW N6600 FNW1, 600 X 600 DPI, ESCÁNE R COLOR, ESCANEADO DÚPLEX, NEGRO/BLANCO. PRECIO UNITARIO \$ 31,986.68	37,104.55
1241 31152838C020022 0008	1 PZA. PANTALLA 75A445 4K UHD TCL. 75. PRECIO UNITARIO \$17,548.06	20,355.75
1241 31152851C001019 0002	1 PZA SERVIDOR DELL POWEREDGE T30 INTEL XEON E3-1225 V5 3.3G TIPO TORRE CON 8 GB DE RAM, 1TB 7.2K RPM SATA 6GBPS ENTRY 3.5IN CABLED HARD DRIVE/DVD/RM SATA INTERNAL, TECLADO Y MOUSE ALAMBRICOS MARCA MICROSOFT, MONITOR MARCA DELL DE 18.5 PLG.	90,000.00
1241 31152851C001021 0003	5 Pzas. Computadora marca lenovo modelo trinkcentre m75s con procesador amd ryzen 5 pro 4650g procesador (3mb cache, max, boost up to 4.20 ghz), 16 gb memoria ram, unidad de almacenamiento tipo ssd de 256 gb, sistema operativo windows 10 profesional de 64 bits, incluye teclado y mouse y monitor de 21", precio unitario \$ 17,400.00	100,920.00
1241 31152851C001021 0004	58 Pzas. Computadora marca lenovo modelo trinkcentre m75s con procesador amd ryzen 5 pro 3400g procesador (2mb cache, max, boost up to 4.20 ghz), 8 gb memoria ram, disco duro de 1 tb 7200 rp,sistema operativo windows 10 profesional de 64 bits, incluye teclado y mouse y monitor de 21", precio unitario \$ 16,045.00	1,079,283.12
1241 31152851C001021 0005	1 Pza. Servidor marca lenovo modelo con procesador Intel Xeon gold5218r, memoria ram de 32 gb ddr2, 2 discos duros de 1 tb, incluye sistema operativo Windows server 2019con 5 cal, precio unitario \$ 125,000.00	145,000.00
1241 31152851C001021 0006	11 Pzas. Impresora Epson ecotank L805, color inyección, tanque de tinta, inalámblico, precio unitario \$ 7,100.00	90,596.00
1241 31152851C007021 0002	4 Pzas. Computadora marca lenovo modelo trinkcentre m75s con procesador amd ryzen 7 pro 4750g procesador (4mb cache, max, boost up to 4.40 ghz), 16 gb memoria ram, unidad de almacenamiento tipo ssd de 512 gb, sistema operativo windows 10 profesional de 64 bits, incluye teclado y mouse y monitor de 23", precio unitario \$ 19,900.00	92,336.00
1241 31152851C007021 0003	5 Pzas. Computadora marca lenovo modelo trinkcentre m75s con procesador amd ryzen 5 pro 4650g procesador (3mb cache, max, boost up to 4.20 ghz), 16 gb memoria ram, unidad de almacenamiento tipo ssd de 256 gb, sistema operativo windows 10 profesional de 64 bits, incluye teclado y mouse y monitor de 21", precio unitario \$ 17,400.00	100,920.00

SISTEMA CONTABLE 2022
RELACIÓN DE BIENES MUEBLES QUE COMPONEN SU PATRIMONIO
Cuenta Pública al 31 de diciembre de 2022

Página 3 de 4

Hora: 10:07:32a. m.

Fecha: 15/02/2023

Código	Descripción del Bien	Valor en Libros
1241 31152851C007021 0004	1 Pza. Computadora marca lenovo modelo trinkcentre m75s con procesador amd ryzen 5 pro 3400g procesador (2mb cache, max, boost up to 4.20 ghz), 8 gb memoria ram, disco duro de 1 tb 7200 rp,sistema operativo windows 10 profesional de 64 bits, incluye teclado y mouse y monitor de 21", precio unitario \$ 16,045.00	18,836.68
1241 91152851C001019 0002	11 MINISPLIT DE 24,000 BTUS MIRAGE	96,800.03
1241 91152851C001019 0003	3 MINISPLIT DE 24,000 BTUS MIRAGE	26,400.01
1241 91152851C001021 0002	1 EQ. AIRE ACONDICIONADO PARED ALTA MCA AUX, 18,000 BTU'S 220V. UNIDAD CONDENSADORA Y EVAPORADORA ASW-18B2/FFR1.	15,001.00
1241 91152851C001021 0003	1 EQ. AIRE ACONDICIONADO MCA AUX, 24,000BTU'S 220V, UNIDAD CONDENSADORA Y EVAPORADORA ASW-24B2/FFR2	10,500.00
1241 91152851C001021 0004	1 EQ. AIRE ACONDICIONADO PISO/TECHO MCA PRIME, 36,000 BTU'S 220V. UNIDAD CONDENSADORA CMPRC362-TY EVAPORADORA EMPRC362-T	18,500.00
1241 91152851C001021 0005	1 EQ. AIRE ACODICIONADO PISO/TECHO MCA COMFORT STAR, 60,000 BTU'S (5 TR) 220V., UNIDA CONDENSADORA NEO60SC Y EVAPORADO RA NEH060SC	32,169.00
1241 91152851C001021 0008	1 PZA PANTALLA 75	20,999.00
1241 91152851C001021 0011	3 PZAS, EQUIPO DE AIRE ACONDICIONADO MCA AURUS DE 24,000 BTUS, 220V (CONDENSADORA Y EVAPORADORA) MOD: ARU24A2OF, SERIES : VKK02400LNNP0D12HJ30555, VKK02400LNWPBD12HJF0187, VKK02400LNNP0D12HJ30571, VKK02400LNNP0D12HJ30564, VKK02400LNWPBD12HJF0190, VKK02400 LNWPBD12HJF0163, PRECIO UNITARIO \$ 8,471.260	29,480.00
1241 91152851C001021 0012	1 PZA, EQUIPO DE AIRE ACONDICIONADO MCA AURUS DE 18,000 BTUS, 220V, (CONDENSADORA Y EVAPORADORA) MOD: ARU18A2OF, SERIES : VKK01800XYNP0D12GJ40179 Y VKK01800XYWPBD12GJB0049, PRECIO UNITARIO \$ 6,482.77	7,520.00
1241 91152851C007020 0003	3 Pza Aire Acondicionado tipo mini/split de 36,000 btu/hr. (3 T.R.) Piso-Techo 220/160 condensadora y evaporadora, marca prime. Precio Unitario \$ 13,362.11	46,500.14
1241 91152851C007020 0005	4 Pza Aire Acondicionado tipo mini/split de 36,000 btu/hr. (3 T.R.) Piso-Techo 220/160 condensadora y evaporadora, marca prime. Precio Unitario \$ 13,362.11	62,000.19
1241 91152851C007021 0003	3 Pzas. Aire acondicionado, mini/split de 36,000 btu/hr. Piso-techo, 220v/1/60. Solo frio, mca. Prime. Evap. Modelo: EMPR362-T/ SERIES:SAA0DD	55,500.01
1241 91152851C007021 0005	1 PZA EQUIPO DE AIRE ACONDICIONADO MARCA AURUS DE 18,000 BTUS 220V UNIDAD (CONDENSADORA Y EVAPORADORA): MOD: ARU18A2OF , SERIES: VKK018 00XYNP OD12GJ4 0240 Y VKK018 00XYWP BD12GJ B0052, PRECIO UNITARIO \$ 7,896.56	9,160.01
1241 91152851C007021 0006	1 PZA EQUIPO DE AIRE ACONDICIONADO MARCA AURUS DE 24,000 BTUS 220V UNIDAD (CONDENSADORA Y EVAPORADORA); MOD: ARU24A2OF , SERIES: VKK024 00LNNP 0D12HJ3 0562 Y VKK024 00LNWP BD12HJF 0196, PRECIO UNITARIO \$ 10,724.14	12,440.00
1242	Mobiliario y Equipo Educativo y Recreativo	161,096.92
1242 11152851C001019 0005	2 PZA GABINETE ACUSTICO CERWIN VEGA CVE15NA PRECIO UNITARIO \$ 6,732.755	14,995.19
1242 11152851C001021 0002	3 PZAS MICROFONO INALAMBRICO SHURE-BLX24/PG58K12, PRECIO UNITARIO \$ 6218.966667	21,642.01
1242 11152851C001021 0004	1 PZA SHURE SISTEMA BLX188/CVL-J11 C/RECEP Y M, PRECIO UNITARIO \$16,474.1379	19,110.00
1242 11152851C001021 0005	1 PZA PANTALLA MULTIMEDIA SCREEN MSE-244 136", PRECIO UNITARIO \$ 5,675.67	6,583.78
1242 11152851C001021 0006	COMPLEMENTO DE LA CUENTA CONTABLE 1242 11581521 0002, DEL VIDEOPROYECTOR EPSON V11H980020 CINEMA, PRECIO UNITARIO \$16,177.5522	3,565.96

SISTEMA CONTABLE 2022
RELACIÓN DE BIENES MUEBLES QUE COMPONEN SU PATRIMONIO
Cuenta Pública al 31 de diciembre de 2022

Página 4 de 4

Hora: 10:07:32a. m.

Fecha: 15/02/2023

Código	Descripción del Bien	Valor en Libros
1242 11152851C007021 0002	1 PZA VIDEOPROYECTOR EPSON V11H980020 CINEMA, PRECIO UNITARIO \$16,177.5522	15,200.00
1242 31152838C020022 0002	1 PZA. CAMARA SONY FULL-FRAME ALPHA 7C + LENTE FE 28-60 MM F/4-5.6. PRECIO UNITARIO \$ 38,793.09	44,999.98
1242 31152851C001019 0002	1 VIDEOCAMARA VIXIA G21 PRECIO UNITARIO \$21,551.72	24,999.99
1242 31152851C001019 0003	1 CAMARA EOS REBEL T6 EF-S1855 PRECIO UNITARIO \$ 8,620.68	10,000.01
1244	Vehículos y Equipo de Transporte	302,600.00
1244 11152851C001021 0002	UN AUTOMOVIL NUEVO, MARCA RENAULT, MODELO 2021, TIPO DUSTER INTENS TM, COLOR BLANCO GLACIAR. NUMERO DE SERIE 93YHSB15 4MJ933614 NUMERO DE MOTOR Q077430, PRECIO UNITARIO \$ 264,482.76	302,600.00
1246	Maquinaria, Otros Equipos y Herramientas	39,251.92
1246 11152814C005022 0002	1 PZA INTERRUPTOR TERMOMAGNETICO 3X150 SQUARE, PRECIO UNITARIO \$ 8,932.00	10,361.12
1246 11152816C007022 0002	1 PZA INTERRUPTOR TERMOMAGNETICO 3X150 SQUARE, PRECIO UNITARIO \$ 8120.61	9,419.90
1246 11152816C007022 0003	1 PZA CENTRO DE CARGA 30 P. 3F C/TAPA, PRECIO UNITARIO \$ 6,685.25	7,754.90
1246 21152851C001021 0002	1 Pza Nebulizador Hudson Mod. 99598 7L, Precio Unitario \$10,100.00	11,716.00
1247	Colecciones, Obras de Arte y Objetos Valiosos	32,049.60
1247 11152851C001021 0002	1 KIT GRANDE; INCLUYE 1 BANDERA CON MOÑO, TAMAÑO .90X1.50 MTS. DEL ESTADO DE CHIAPAS, EN TELA RASO, DOBLE TELA, DOS ESCUDOS EN SUBLIMACIÓN CON TIRANTES PARA SUJETAR, CON MOÑOS Y ASTA PARA BANDERA EN TAMAÑO REGLAMENTARIO, 3 BASES DE MADERA Y 1 MAZO DE JUEZ DE TAMAÑO ESTANDAR EN MATERIAL CAOBA, FRANJA EN COLOR ORO, TERMINADO BRILLOSO. PRECIO UNITARIO \$ 6,939.31	8,049.60
1247 11152851C001021 0003	2 PZAS ESCUDO DE CHIAPAS TALLADO EN MADERA DE 90 X 60 CMS, PRECIO UNITARIO \$10,344.83	24,000.00

SISTEMA CONTABLE 2022
RELACIÓN DE BIENES INMUEBLES QUE COMPONEN SU PATRIMONIO
Cuenta Pública al 31 de diciembre de 2022

Página 1 de 1

Hora: 10:07:45a. m.

Fecha: 15/02/2023

Código	Descripción del Bien	Valor en Libros
--------	----------------------	-----------------

No presenta saldos a la fecha

SISTEMA CONTABLE 2022
RELACIÓN DE ACTIVOS INTANGIBLES QUE COMPONEN SU PATRIMONIO
Cuenta Pública al 31 de diciembre de 2022

Página 1 de 1

Hora: 10:07:58a. m.

Fecha: 15/02/2023

Código	Descripción del Bien	Valor en Libros
1254	Licencias	558,888.00
1254 11152851C001021 0002	73 Pzas. Licencia Microsoft Office 2019, Licenciamiento por Volumen Open Gobierno Office Standard 2019. Precio Unitario \$6,600.00	558,888.00