

SISTEMA CONTABLE 2022
ESTADO DE SITUACIÓN FINANCIERA
AL 31 DE DICIEMBRE DEL 2022
 (Cifras en Pesos)

Concepto	2022	2021	Concepto	2022	2021
ACTIVO			PASIVO		
Activo Circulante			Pasivo Circulante		
Efectivo y Equivalentes	1,419,066.07	84,571.63	Cuentas por Pagar a Corto Plazo	328,822.98	250,182.72
Derechos a Recibir Efectivo o Equivalentes	0.00	0.00	Documentos por Pagar a Corto Plazo	0.00	0.00
Derechos a Recibir Bienes o Servicios	0.00	0.00	Porción a Corto Plazo de la Deuda Pública a Largo Plazo	0.00	0.00
Inventarios	0.00	0.00	Títulos y Valores a Corto Plazo	0.00	0.00
Almacenes	0.00	0.00	Pasivos Diferidos a Corto Plazo	0.00	0.00
Estimación por Pérdida o Deterioro de Activos Circulantes	0.00	0.00	Fondos y Bienes de Terceros en Garantía y/o Administración a Corto Plazo	0.00	0.00
Otros Activos Circulantes	0.00	0.00	Provisiones a Corto Plazo	0.00	0.00
			Otros Pasivos a Corto Plazo	0.00	0.00
Total de Activos Circulantes	1,419,066.07	84,571.63	Total de Pasivos Circulantes	328,822.98	250,182.72
Activo No Circulante			Pasivo No Circulante		
Inversiones Financieras a Largo Plazo	0.00	0.00	Cuentas por Pagar a Largo Plazo	0.00	0.00
Derechos a Recibir Efectivo o Equivalentes a Largo Plazo	0.00	0.00	Documentos por Pagar a Largo Plazo	0.00	0.00
Bienes Inmuebles, Infraestructura y Construcciones en Proceso	0.00	0.00	Deuda Pública a Largo Plazo	0.00	0.00
Bienes Muebles	134,915,331.14	169,200,916.52	Pasivos Diferidos a Largo Plazo	7.33	1.98
Activos Intangibles	0.00	0.00	Fondos y Bienes de Terceros en Garantía y/o Administración a Largo Plazo	0.00	0.00
Depreciación, Deterioro y Amortización Acumulada de Bienes	(495,900.90)	(495,900.90)	Provisiones a Largo Plazo	0.00	0.00
Activos Diferidos	7,727,181.80	789,909.32			
Estimación por Pérdida o Deterioro de Activos no Circulantes	0.00	0.00			
Otros Activos no Circulantes	0.00	0.00			
Total de Activos No Circulantes	142,146,612.04	169,494,924.94	Total de Pasivos No Circulantes	7.33	1.98
			Total del Pasivo	328,830.31	250,184.70
			HACIENDA PÚBLICA / PATRIMONIO		
			Hacienda Pública/Patrimonio Contribuido		
			Aportaciones	0.00	0.00
			Donaciones de Capital	0.00	0.00
			Actualización de la Hacienda Pública/Patrimonio	0.00	0.00
			Hacienda Pública/Patrimonio Generado		
			Resultados del Ejercicio (Ahorro/Desahorro)	143,236,847.80	169,329,311.87
			Resultados de Ejercicios Anteriores	(25,563,019.37)	670,949.15
			Revalúos	168,799,867.17	168,658,362.72
			Reservas	0.00	0.00
			Rectificaciones de Resultados de Ejercicios Anteriores	0.00	0.00
			Exceso o Insuficiencia en la Actualización de la Hacienda Pública/Patrimonio		
			Resultado por Posición Monetaria	0.00	0.00
			Resultado por Tenencia de Activos no Monetarios	0.00	0.00
			Total Hacienda Pública/Patrimonio	143,236,847.80	169,329,311.87
Total del Activo	143,565,678.11	169,579,496.57	Total del Pasivo y Hacienda Pública/Patrimonio	143,565,678.11	169,579,496.57

SISTEMA CONTABLE 2022
ESTADO DE ACTIVIDADES
DEL 1o. DE ENERO AL 31 DE DICIEMBRE DE 2022
 (Cifras en Pesos)

Concepto	2022	2021
INGRESOS Y OTROS BENEFICIOS		
<i>Ingresos de la Gestión</i>	0.00	0.00
Impuestos	0.00	0.00
Cuotas y Aportaciones de Seguridad Social	0.00	0.00
Contribuciones de Mejoras	0.00	0.00
Derechos	0.00	0.00
Productos	0.00	0.00
Aprovechamientos	0.00	0.00
Ingresos por Venta de Bienes y Prestación de Servicios	0.00	0.00
<i>Participaciones, Aportaciones, Convenios, Incentivos Derivados de la Colaboración Fiscal, Fondos Distintos de Aportaciones, Transferencias, Asignaciones, Subsidios y Subvenciones, y Pensiones y Jubilaciones</i>	150,039,248.37	115,521,611.77
Participaciones, Aportaciones, Convenios, Incentivos Derivados de la Colaboración Fiscal y Fondos Distintos de Aportaciones	0.00	0.00
Transferencias, Asignaciones, Subsidios y Subvenciones, y Pensiones y Jubilaciones	150,039,248.37	115,521,611.77
<i>Otros Ingresos y Beneficios</i>	0.00	0.00
Ingresos Financieros	0.00	0.00
Incremento por Variación de Inventarios	0.00	0.00
Disminución del Exceso de Estimaciones por Pérdida o Deterioro u Obsolescencia	0.00	0.00
Disminución del Exceso de Provisiones	0.00	0.00
Otros Ingresos y Beneficios Varios	0.00	0.00
Total de Ingresos y Otros Beneficios	150,039,248.37	115,521,611.77
GASTOS Y OTRAS PÉRDIDAS		
<i>Gastos de Funcionamiento</i>	140,504,174.49	113,708,831.47
Servicios Personales	27,292,774.12	26,427,963.98
Materiales y Suministros	22,125,070.31	17,718,010.38
Servicios Generales	91,086,330.06	69,562,857.11
<i>Transferencias, Asignaciones, Subsidios y Otras Ayudas</i>	812,507.87	641,484.33
Transferencias Internas y Asignaciones al Sector Público	0.00	0.00
Transferencias al Resto del Sector Público	0.00	0.00
Subsidios y Subvenciones	812,507.87	641,484.33
Ayudas Sociales	0.00	0.00
Pensionamientos y Jubilaciones	0.00	0.00
Transferencias a Fideicomisos, Mandatos y Contratos Análogos	0.00	0.00
Transferencias a la Seguridad Social	0.00	0.00
Donativos	0.00	0.00
Transferencias al Exterior	0.00	0.00
<i>Participaciones y Aportaciones</i>	0.00	0.00
Participaciones	0.00	0.00
Aportaciones	0.00	0.00
Convenios	0.00	0.00
<i>Intereses, Comisiones y Otros Gastos de la Deuda Pública</i>	0.00	0.00
Intereses de la Deuda Pública	0.00	0.00
Comisiones de la Deuda Pública	0.00	0.00
Gastos de la Deuda Pública	0.00	0.00
Costo por Coberturas	0.00	0.00
Apoyos Financieros	0.00	0.00
<i>Otros Gastos y Pérdidas Extraordinarias</i>	34,285,585.38	500,346.82
Estimaciones, Depreciaciones, Deterioros, Obsolescencia y Amortizaciones	34,285,585.38	99,180.18
Provisiones	0.00	0.00
Disminución de Inventarios	0.00	0.00
Aumento por Insuficiencia de Estimaciones por Pérdida o Deterioro y Obsolescencia	0.00	0.00
Aumento por Insuficiencia de Provisiones	0.00	0.00
Otros Gastos	0.00	401,166.64
<i>Inversión Pública</i>	0.00	0.00
Inversión Pública no Capitalizable	0.00	0.00
Total de Gastos y Otras Pérdidas	175,602,267.74	114,850,662.62
Resultados del Ejercicio (Ahorro/Desahorro)	(25,563,019.37)	670,949.15

SECRETARÍA DE PROTECCIÓN CIVIL
SISTEMA CONTABLE 2022
ESTADO DE VARIACIÓN EN LA HACIENDA PÚBLICA
DEL 01 DE ENERO AL 31 DE DICIEMBRE DE 2022
 (Cifras en Pesos)

Página 1 de 1

Fecha:

14/02/2023

Concepto	Hacienda Pública / Patrimonio Contribuido	Hacienda Pública / Patrimonio Generado de Ejercicios Anteriores	Hacienda Pública / Patrimonio Generado del Ejercicio	Exceso o Insuficiencia en la Actualización de la Hacienda Pública/Patrimonio	Total
Hacienda Pública / Patrimonio Contribuido Neto de 2021	0.00				0.00
Aportaciones	0.00				0.00
Donaciones de Capital	0.00				0.00
Actualización de la Hacienda Pública/Patrimonio	0.00				0.00
Hacienda Pública / Patrimonio Generado Neto de 2021		168,658,362.72	670,949.15		169,329,311.87
Resultados del Ejercicio (Ahorro/Desahorro)			670,949.15		670,949.15
Resultado de Ejercicios Anteriores		168,658,362.72			168,658,362.72
Revalúos		0.00			0.00
Reservas		0.00			0.00
Rectificaciones de Resultados de Ejercicios Anteriores		0.00			0.00
Exceso o Insuficiencia en la Actualización de la Hacienda Pública / Patrimonio Neto de 2021				0.00	0.00
Resultado por Posición Monetaria				0.00	0.00
Resultado por Tenencia de Activos no Monetarios				0.00	0.00
Hacienda Pública / Patrimonio Neto Final de 2021	0.00	168,658,362.72	670,949.15	0.00	169,329,311.87
Cambios en la Hacienda Pública / Patrimonio Contribuido Neto de 2022	0.00				0.00
Aportaciones	0.00				0.00
Donaciones de Capital	0.00				0.00
Actualización de la Hacienda Pública/Patrimonio	0.00				0.00
Variaciones de la Hacienda Pública / Patrimonio Generado Neto de 2022		141,504.45	(26,233,968.52)		(26,092,464.07)
Resultados del Ejercicio (Ahorro/Desahorro)			(25,563,019.37)		(25,563,019.37)
Resultados de Ejercicios Anteriores		141,504.45	(670,949.15)		(529,444.70)
Revalúos			0.00		0.00
Reservas			0.00		0.00
Rectificaciones de Resultados de Ejercicios Anteriores			0.00		0.00
Cambios en el Exceso o Insuficiencia en la Actualización de la Hacienda Pública / Patrimonio Neto de 2022				0.00	0.00
Resultado por Posición Monetaria				0.00	0.00
Resultado por Tenencia de Activos no Monetarios				0.00	0.00
Hacienda Pública / Patrimonio Neto Final de 2022	0.00	168,799,867.17	(25,563,019.37)	0.00	143,236,847.80

SISTEMA CONTABLE 2022
ESTADO DE CAMBIOS EN LA SITUACIÓN FINANCIERA
DEL 1o. DE ENERO AL 31 DE DICIEMBRE DE 2022
 (Cifras en Pesos)

Página 1 de 1

Fecha: 14/02/2023

Concepto	Origen	Aplicación
ACTIVO	34,285,585.38	8,271,766.92
Activo Circulante	0.00	1,334,494.44
Efectivo y Equivalentes	0.00	1,334,494.44
Derechos a Recibir Efectivo o Equivalentes	0.00	0.00
Derechos a Recibir Bienes o Servicios	0.00	0.00
Inventarios	0.00	0.00
Almacenes	0.00	0.00
Estimación por Pérdida o Deterioro de Activos Circulantes	0.00	0.00
Otros Activos Circulantes	0.00	0.00
Activo No Circulante	34,285,585.38	6,937,272.48
Inversiones Financieras a Largo Plazo	0.00	0.00
Derechos a Recibir Efectivo o Equivalentes a Largo Plazo	0.00	0.00
Bienes Inmuebles, Infraestructura y Construcciones en Proceso	0.00	0.00
Bienes Muebles	34,285,585.38	0.00
Activos Intangibles	0.00	0.00
Depreciación, Deterioro y Amortización Acumulada de Bienes	0.00	0.00
Activos Diferidos	0.00	6,937,272.48
Estimación por Pérdida o Deterioro de Activos no Circulantes	0.00	0.00
Otros Activos no Circulantes	0.00	0.00
PASIVO	78,645.61	0.00
Pasivo Circulante	78,640.26	0.00
Cuentas por Pagar a Corto Plazo	78,640.26	0.00
Documentos por Pagar a Corto Plazo	0.00	0.00
Porción a Corto Plazo de la Deuda Pública a Largo Plazo	0.00	0.00
Títulos y Valores a Corto Plazo	0.00	0.00
Pasivos Diferidos a Corto Plazo	0.00	0.00
Fondos y Bienes de Terceros en Garantía y/o Administración a Corto Plazo	0.00	0.00
Provisiones a Corto Plazo	0.00	0.00
Otros Pasivos a Corto Plazo	0.00	0.00
Pasivo No Circulante	5.35	0.00
Cuentas a Pagar a Largo Plazo	0.00	0.00
Documentos por Pagar a Largo Plazo	0.00	0.00
Deuda Pública a Largo Plazo	0.00	0.00
Pasivos Diferidos a Largo Plazo	5.35	0.00
Fondos y Bienes de Terceros en Garantía y/o Administración a Largo Plazo	0.00	0.00
Provisiones a Largo Plazo	0.00	0.00
HACIENDA PÚBLICA/PATRIMONIO	141,504.45	26,233,968.52
Hacienda Pública/Patrimonio Contribuido	0.00	0.00
Aportaciones	0.00	0.00
Donaciones de Capital	0.00	0.00
Actualización de la Hacienda Pública/Patrimonio	0.00	0.00
Hacienda Pública/Patrimonio Generado	141,504.45	26,233,968.52
Resultados del Ejercicio (Ahorro/Desahorro)	0.00	26,233,968.52
Resultados de Ejercicios Anteriores	141,504.45	0.00
Revalúos	0.00	0.00
Reservas	0.00	0.00
Rectificaciones de Resultados de Ejercicios Anteriores	0.00	0.00
Exceso o Insuficiencia en la Actualización de la Hacienda Pública/Patrimonio	0.00	0.00
Resultado por Posición Monetaria	0.00	0.00
Resultado por Tenencia de Activos no Monetarios	0.00	0.00

SISTEMA CONTABLE 2022
ESTADO DE FLUJOS DE EFECTIVO
DEL 01 DE ENERO AL 31 DE DICIEMBRE DE 2022
 (Cifras en Pesos)

Página 1 de 1

Fecha: 14/02/2023

Concepto	2022	2021
Flujos de Efectivo de las Actividades de Operación		
Origen	150,039,248.37	115,521,611.77
Impuestos	0.00	0.00
Cuotas y Aportaciones de Seguridad Social	0.00	0.00
Contribuciones de Mejoras	0.00	0.00
Derechos	0.00	0.00
Productos	0.00	0.00
Aprovechamientos	0.00	0.00
Ingresos por Venta de Bienes y Prestación de Servicios	0.00	0.00
Participaciones, Aportaciones, Convenios, Incentivos Derivados de la Colaboración Fiscal y Fondos Distintos de Aportaciones	0.00	0.00
Transferencias, Asignaciones, Subsidios y Subvenciones, y Pensiones y Jubilaciones	0.00	0.00
Otros Orígenes de Operación	150,039,248.37	115,521,611.77
Aplicación	175,602,267.74	114,850,662.62
Servicios Personales	27,292,774.12	26,427,963.98
Materiales y Suministros	22,125,070.31	17,718,010.38
Servicios Generales	91,086,330.06	69,562,857.11
Transferencias Internas y Asignaciones al Sector Público	0.00	0.00
Trasferencias al Resto del Sector Público	0.00	0.00
Subsidios y Subvenciones	812,507.87	641,484.33
Ayudas Sociales	0.00	0.00
Pensiones y Jubilaciones	0.00	0.00
Transferencias a Fideicomisos, Mandatos y Contratos Análogos	0.00	0.00
Transferencias a la Seguridad Social	0.00	0.00
Donativos	0.00	0.00
Transferencias al Exterior	0.00	0.00
Participaciones	0.00	0.00
Aportaciones	0.00	0.00
Convenios	0.00	0.00
Otras Aplicaciones de Operación	34,285,585.38	500,346.82
Flujos Netos de Efectivo de las Actividades de Operación	(25,563,019.37)	670,949.15
Flujos de Efectivo de las Actividades de Inversión		
Origen	34,427,089.83	8,313,335.45
Bienes Inmuebles, Infraestructura y Construcciones en Proceso	0.00	0.00
Bienes Muebles	34,285,585.38	0.00
Otros Orígenes de Inversión	141,504.45	8,313,335.45
Aplicación	7,608,221.63	14,027,398.50
Bienes Inmuebles, Infraestructura y Construcciones en Proceso	0.00	0.00
Bienes Muebles	0.00	145,833.08
Otras Aplicaciones de Inversión	7,608,221.63	13,881,565.42
Flujos Netos de Efectivo de las Actividades de Inversión	26,818,868.20	(5,714,063.05)
Flujos de Efectivo de las Actividades de Financiamiento		
Origen	78,645.61	74,081.12
Endeudamiento Neto	0.00	0.00
Interno	0.00	0.00
Externo	0.00	0.00
Otros Orígenes de Financiamiento	78,645.61	74,081.12
Aplicación	0.00	991,791.39
Servicios de la Deuda	0.00	0.00
Interno	0.00	0.00
Externo	0.00	0.00
Otras Aplicaciones de Financiamiento	0.00	991,791.39
Flujos Netos de Efectivo por Actividades de Financiamiento	78,645.61	(917,710.27)
Incremento/Disminución Neta en el Efectivo y Equivalentes al Efectivo	1,334,494.44	(5,960,824.17)
Efectivo y Equivalentes al Efectivo al Inicio del Ejercicio	84,571.63	6,045,395.80
Efectivo y Equivalentes al Efectivo al Final del Ejercicio	1,419,066.07	84,571.63

SISTEMA CONTABLE 2022
ESTADO ANALITICO DEL ACTIVO
DEL 01 DE ENERO AL 31 DE DICIEMBRE DEL 2022

(Cifras en Pesos)

Página 1 de 1

Fecha: 14/02/2023

Concepto	Saldo Inicial	Cargos del Período	Abonos del Período	Saldo Final	Variación del Período
ACTIVO	169,579,496.57	545,420,521.38	571,434,339.84	143,565,678.11	(26,013,818.46)
ACTIVO CIRCULANTE	84,571.63	355,079,802.41	353,745,307.97	1,419,066.07	1,334,494.44
Efectivo y Equivalentes	84,571.63	351,520,548.02	350,186,053.58	1,419,066.07	1,334,494.44
Derechos a Recibir Efectivo o Equivalentes	0.00	3,559,254.39	3,559,254.39	0.00	0.00
Derechos a Recibir Bienes o Servicios	0.00	0.00	0.00	0.00	0.00
Inventarios	0.00	0.00	0.00	0.00	0.00
Almacenes	0.00	0.00	0.00	0.00	0.00
Estimación por Pérdida o Deterioro de Activos Circulantes	0.00	0.00	0.00	0.00	0.00
Otros Activos Circulantes	0.00	0.00	0.00	0.00	0.00
ACTIVO NO CIRCULANTE	169,494,924.94	190,340,718.97	217,689,031.87	142,146,612.04	(27,348,312.90)
Inversiones Financieras a Largo Plazo	0.00	0.00	0.00	0.00	0.00
Derechos a Recibir Efectivo o Equivalentes a Largo Plazo	0.00	0.00	0.00	0.00	0.00
Bienes Inmuebles, Infraestructura y Construcciones en Proceso	0.00	0.00	0.00	0.00	0.00
Bienes Muebles	169,200,916.52	0.00	34,285,585.38	134,915,331.14	(34,285,585.38)
Activos Intangibles	0.00	0.00	0.00	0.00	0.00
Depreciación, Deterioro y Amortización Acumulada de Bienes	(495,900.90)	133,666,829.31	133,666,829.31	(495,900.90)	0.00
Activos Diferidos	789,909.32	56,673,889.66	49,736,617.18	7,727,181.80	6,937,272.48
Estimación por Pérdida o Deterioro de Activos no Circulantes	0.00	0.00	0.00	0.00	0.00
Otros Activos no Circulantes	0.00	0.00	0.00	0.00	0.00

SECRETARÍA DE PROTECCIÓN CIVIL
SISTEMA CONTABLE 2022
ESTADO ANALÍTICO DE LA DEUDA Y OTROS PASIVOS
DEL 1o. DE ENERO AL 31 DE DICIEMBRE DE 2022
(Cifras en Pesos)

DENOMINACIÓN DE LAS DEUDAS	MONEDA DE CONTRATACIÓN	INSTITUCIÓN O PAIS ACREEDOR	SALDO INICIAL DEL PERÍODO	SALDO FINAL DEL PERÍODO
DEUDA PÚBLICA				
Corto Plazo				
Deuda Interna			0.00	0.00
Instituciones de Crédito				
BBVA MEXICO, S.A.	Moneda Nacional	México	0.00	0.00
BANOBRAS, S.N.C.	Moneda Nacional	México	0.00	0.00
BANORTE, S.A.	Moneda Nacional	México	0.00	0.00
INTERACCIONES, S.A.	Moneda Nacional	México	0.00	0.00
SANTANDER, S.A.	Moneda Nacional	México	0.00	0.00
SCOTIABANK INVERLAT, S.A.	Moneda Nacional	México	0.00	0.00
Títulos y Valores	Moneda Nacional	México	0.00	0.00
Arrendamientos Financieros	Moneda Nacional	México	0.00	0.00
Deuda Externa			0.00	0.00
Organismos Financieros Internacionales				
Deuda Bilateral				
Títulos y Valores				
Arrendamientos Financieros				
Subtotal de Deuda Pública a Corto Plazo			0.00	0.00
Largo Plazo				
Deuda Interna			0.00	0.00
Instituciones de Crédito				
BBVA MEXICO, S.A.	Moneda Nacional	México	0.00	0.00
BANOBRAS, S.N.C.	Moneda Nacional	México	0.00	0.00
BANORTE, S.A.	Moneda Nacional	México	0.00	0.00
SANTANDER, S.A.	Moneda Nacional	México	0.00	0.00
Títulos y Valores	Moneda Nacional	México	0.00	0.00
Arrendamientos Financieros	Moneda Nacional	México	0.00	0.00
Deuda Externa			0.00	0.00
Organismos Financieros Internacionales				
Deuda Bilateral				
Títulos y Valores				
Arrendamientos Financieros				
Subtotal de Deuda Pública a Largo Plazo			0.00	0.00
Total de Otros Pasivos	Moneda Nacional	México	250,184.70	328,830.31
Total de Deuda Pública y Otros Pasivos			250,184.70	328,830.31

SISTEMA CONTABLE 2022
INFORME SOBRE PASIVOS CONTINGENTES
DEL 1o. DE ENERO AL 31 DE DICIEMBRE DE 2022

De conformidad a las Principales Reglas de Registro y Valoración del Patrimonio (Elementos Generales), emitidas por el Consejo Nacional de Armonización Contable, publicadas en el capítulo reformado en el Diario Oficial de la Federación el 06 de octubre del 2014, y última reforma del 23 de diciembre de 2020, los Pasivos Contingentes consideran:

- a) Una obligación posible, surgida a raíz de sucesos pasados, cuya existencia ha de ser confirmada sólo por la ocurrencia, o en su caso, por la no ocurrencia, de uno o más eventos inciertos en el futuro, que no están enteramente bajo el control del organismo público.
- b) Una obligación presente, surgida a raíz de sucesos pasados, que no se ha reconocido contablemente porque: no es probable que la entidad tenga que satisfacerla, desprendiéndose de recursos que incorporen beneficios económicos; o bien el importe de la obligación no pueda ser medido con la suficiente fiabilidad.

Al respecto, se informa que éste Organismo Público a esta fecha **NO cuenta con Pasivos Contingentes** significativos pendientes de pago, ya que estos se reconocen y se liquidan en el transcurso del ejercicio, en la vigencia del presupuesto.

De conformidad al artículo 46, fracción I, inciso g) y 49 de la Ley General de Contabilidad Gubernamental, así como, a la normatividad emitida por el Consejo Nacional de Armonización Contable, a continuación, se presentan las notas a los estados financieros de la **Secretaría de Protección Civil**, correspondiente al 31 de diciembre de 2022, con los siguientes apartados:

- Notas de Desglose,
- Notas de Memoria (Cuentas de Orden), y
- Notas de Gestión Administrativa.

Las cifras mostradas al 31 de diciembre de 2022, se presentan de conformidad a la estructura de información dictado por el Consejo Nacional de Armonización Contable, publicado en el Diario Oficial de la Federación el 6 de octubre de 2014, reformas del 27 de septiembre de 2018, y del 23 de diciembre de 2020.

NOTAS DE DESGLOSE

NOTAS AL ESTADO DE SITUACIÓN FINANCIERA

El Estado de Situación Financiera muestra la posición financiera de la **Secretaría de Protección Civil**, valuados y elaborados de acuerdo con los Postulados Básicos de Contabilidad Gubernamental, Normas y Metodología para la Emisión de Información Financiera y Estructura de los Estados Financieros del Ente Público y Característica de sus Notas, emitidos por el Consejo Nacional de Armonización Contable (CONAC), el cual refleja los bienes y derechos que se clasifican en rubros de acuerdo a su disponibilidad de liquidez al igual que sus obligaciones o compromisos, agrupándolas con relación a su exigibilidad.

ACTIVO

El activo se compone de los fondos, valores, derechos y bienes cuantificados en términos monetarios, los cuales dispone la **Secretaría de Protección Civil**, para la operatividad y la prestación de servicios públicos, éste se integra como sigue:

Circulante

Efectivo y Equivalentes

El rubro de efectivo y equivalentes al 31 de diciembre de 2022, asciende a \$ 1,419,066.07, el cual representa el 100 por ciento del total de activo circulante, se integra por la disponibilidad financiera para cubrir los compromisos de pagos a los diferentes proveedores, así como, pagos de impuestos y otras contribuciones.

CONCEPTO	2022	2021
Bancos/Dependencias y Otros	\$ 490,277.98	\$ 151,642.54
Fondos con Afectación Específica	928,788.09	(67,070.91)
Suma	\$ 1,419,066.07	\$ 84,571.63

CONCEPTO	2022	2021
Fondos con Afectación Específica		
Ingresos Estatales	\$150,636.24	\$ 0.00
Fondo General de Participaciones	695,123.11	(289,722.27)
Fondo de Fiscalización y Recaudación	19,073.52	151,150.92
Otros Incentivos Económicos	63,955.22	71,500.44
Suma	\$ 928,788.09	\$ (67,070.91)

No Circulante

Bienes Muebles

Este rubro representa los bienes muebles que son propiedad de la **Secretaría de Protección Civil**, como son: Mobiliario y Equipo de Administración, Mobiliario y Equipo Educacional y Recreativo, Equipo e Instrumental Médico y de Laboratorio, Vehículos y Equipo de Transporte, Maquinaria, Otros Equipos y Herramientas, que aún se encuentran en buenas condiciones y que son básicos para la operatividad del mismo; los cuales fueron adquiridos con recursos presupuestales, así como, algunos fueron obtenidos mediante transferencias de otros entes públicos, en el periodo que se informa, así como, en ejercicios anteriores.

Al 31 de diciembre de 2022, este rubro asciende a \$ 134,915,331.14, que representa el 94.9 por ciento del activo no circulante.

CONCEPTO	2022	2021
Mobiliario y Equipo de Administración	\$ 3,421,489.76	\$ 3,445,655.14
Mobiliario y Equipo Educacional y Recreativo	139,274.05	142,869.05
Equipo e Instrumental Médico y de Laboratorio	604,256.00	604,256.00
Vehículos y Equipo de Transporte	128,986,944.02	163,244,769.02
Maquinaria, Otros Equipos y Herramientas	1,763,367.31	1,763,367.31
Suma	\$ 134,915,331.14	\$ 169,200,916.52

Depreciación, Deterioro y Amortización Acumulada de Bienes

Este rubro representa la depreciación y amortización aplicada a los bienes tangibles que son propiedad de la **Secretaría de Protección Civil** para lo cual se utilizó la guía de vida útil estimada y porcentajes de depreciación, de acuerdo a los procedimientos y a las normas establecidas para el ejercicio 2022.

Al periodo que se informa, este rubro presenta una cifra negativa de \$ 495,900.90 que representa una disminución del 0.3 por ciento del activo no circulante.

CONCEPTO	2022	2021
Depreciación Acumulada de Bienes Muebles	\$ (495,900.90)	\$ (495,900.90)
Suma	\$ (495,900.90)	\$ (495,900.90)

CONCEPTO	MONTO DEL BIEN	DEPRECIACIÓN DEL EJERCICIO	DEPRECIACIÓN ACUMULADA	TASA APLICADA
Maquinaria, Otros Equipos y Herramientas	1,763,367.31	0	\$(495,900.90)	10 %
Suma	\$1,763,367.31	0	\$(495,900.90)	

Activos Diferidos

Al 31 de diciembre de 2022, este rubro refleja un monto de \$ 7,727,181.80 el cual representa el 5.4 por ciento del total del activo no circulante, se encuentra integrado por los recursos otorgados para la formulación y evaluación de proyectos, así como, por operaciones que están en proceso de regularización presupuestal y contable del periodo que se informa, así como, de ejercicios anteriores; actualmente se están llevando a cabo las gestiones necesarias ante la Secretaría de Hacienda para su regularización.

CONCEPTO	2022	2021
Otros Activos Diferidos	\$ 7,727,181.80	\$ 789,909.32
Suma	\$ 7,727,181.80	\$ 789,909.32

CONCEPTO	2022	2021
Otros Activos Diferidos		
Fondo de Compensación	\$ 414,699.50	\$ 229,311.23
Fondo General de Participaciones	7,312,482.30	560,598.09
Suma	\$ 7,727,181.80	\$ 789,909.32

PASIVO

Es el conjunto de cuentas que permite el registro de las obligaciones contraídas por la **Secretaría de Protección Civil**, para el desarrollo de sus funciones y la prestación de los servicios públicos. Al 31 de diciembre de 2022, los estados financieros reflejan principalmente pasivo circulante o corto plazo, es decir, aquellas obligaciones en que la exigibilidad de pago es menor a un año, así también, pasivo no circulante o a largo plazo que representa las obligaciones con vencimiento posterior a un año.

Circulante
Cuentas por Pagar a Corto Plazo

Al 31 de diciembre de 2022, este rubro asciende a \$328,822.98, el cual representa el 100 por ciento del total del pasivo circulante, se integra principalmente por las prestaciones salariales como son: sueldos y salarios, 2% de Impuesto Sobre Nóminas, y por prestación de servicios, las cuales se encuentran pendiente de pago.

También, se encuentran registrados los rendimientos bancarios, y los anticipos de ministraciones, mismas que se encuentran pendientes de regularizar, para ello se está llevando a cabo las gestiones correspondientes ante la Secretaría de Hacienda para dicha regularización.

CONCEPTO	VENCIMIENTO (DÍAS)	2022	2021
Servicios Personales por Pagar a Corto Plazo	≤ 365	\$ 284,412.66	\$ 235,734.16
Proveedores por Pagar a Corto Plazo	≤ 365	8,651.59	5,959.66
Otras Cuentas por Pagar a Corto Plazo	≤ 365	35,758.73	8,488.90
	Suma	\$ 328,822.98	\$ 250,182.72

Pasivo No Circulante

Al 31 de diciembre de 2022, este rubro asciende a \$7.33, el cual representa el 100 por ciento del total del pasivo no circulante, se integra principalmente por los rendimientos bancarios, mismas que se encuentran pendientes de regularizar, para ello se está llevando a cabo las gestiones correspondientes ante la Secretaría de Hacienda para dicha regularización.

CONCEPTO	VENCIMIENTO (DÍAS)	2022	2021
Otros Pasivos Diferidos a Largo Plazo	≥ 365	\$7.33	\$1.98
	Suma	\$ 7.33	\$ 1.98

NOTAS AL ESTADO DE ACTIVIDADES

El Estado de Actividades refleja el resultado entre el saldo total de los ingresos captados y el saldo total de los gastos incurridos por la **Secretaría de Protección Civil**, cuya diferencia positiva o negativa determina el ahorro o desahorro del 1 de enero al 31 de diciembre de 2022, sin considerar la inversión física en Bienes Muebles e Inmuebles, Infraestructura y Construcciones en Proceso. De esta forma el resultado durante este periodo refleja un desahorro por \$ 25,563,019.37.

Ingresos y Otros Beneficios

Participaciones, Aportaciones, Convenios, Incentivos Derivados de la Colaboración Fiscal, Fondos Distintos de Aportaciones, Transferencias, Asignaciones, Subsidios y Subvenciones, y Pensiones y Jubilaciones

Al 31 de diciembre de 2022, este rubro está integrado por recursos presupuestales radicados a través de transferencias que la Secretaría de Hacienda realiza con base al presupuesto autorizado, para llevar a cabo las actividades de la **Secretaría de Protección Civil**.

CONCEPTO	NATURALEZA	2022	2021
Participaciones, Aportaciones, Convenios, Incentivos Derivados de la Colaboración Fiscal, Fondos Distintos de Aportaciones, Transferencias, Asignaciones, Subsidios y Subvenciones, y Pensiones y Jubilaciones			
Transferencias, Asignaciones, Subsidios y Subvenciones, y Pensiones y Jubilaciones	Acreedora	\$ 150,039,248.37	\$ 115,521,611.77
	Suma	\$ 150,039,248.37	\$ 115,521,611.77
Total de Ingresos y Otros Beneficios		\$ 150,039,248.37	\$ 115,521,611.77

Gastos y Otras Pérdidas

Los gastos y otras pérdidas lo integran todas las erogaciones realizadas en la operatividad al 31 de diciembre de 2022, principalmente en los capítulos 1000 Servicios Personales, 2000 Materiales y Suministros, 3000 Servicios Generales, y 4000 Transferencias, Asignaciones, Subsidios y Otras Ayudas.

CONCEPTO	2022	2021
Gastos y Otras Pérdidas		
Gastos de Funcionamiento		
Servicios Personales	\$ 27,292,774.12	\$26,427,963.98
Materiales y Suministros	22,125,070.31	17,718,010.38
Servicios Generales	91,086,330.06	69,562,857.11
Transferencias, Asignaciones, Subsidios y Otras Ayudas		
Subsidios y Subvenciones	812,507.87	641,484.33
Otros Gastos y Pérdidas Extraordinarias		
Estimaciones, Depreciaciones, Deterioros, Obsolescencia y Amortizaciones	34,285,585.38	99,180.18
Otros Gastos	0.00	401,166.64
Total de Gastos y Otras Pérdidas	\$ 175,602,267.74	\$ 114,850,662.62

Del total de los Gastos y Otras Pérdidas, se explican aquellas que en lo individual representan el 10 por ciento o más, de la totalidad de las mismas, el cual se integra de la siguiente manera: el importe de \$ 27,292,774.12 correspondiente a pagos de sueldos y salarios del personal que labora en la **Secretaría de Protección Civil**, así como, el importe de \$ 22,125,070.31 del capítulo 200 Materiales y Suministros, el importe de \$91,086,330.06 del capítulo 3000 Servicios Generales, por concepto de servicios recibidos durante la operatividad, correspondiente al 31 de diciembre de 2022.

Así mismo, derivado del análisis comparativo de los Gastos y Perdidas al periodo que se informa, se explican las cuentas que representan una variación significativa en relación al ejercicio anterior, integrado por los Servicios Generales por un incremento por \$ 21,523,472.95 lo cual se debe a los servicios contratados, así mismo, en Ayudas Sociales con un aumento por \$171,023.54 debido a los apoyos a desplazados de los altos de Chiapas.

NOTAS AL ESTADO DE VARIACIÓN EN LA HACIENDA PÚBLICA

La Hacienda Pública representa el importe de los bienes y derechos que son propiedad de la **Secretaría de Protección Civil**, dicho importe es modificado principalmente por el resultado negativo obtenido al 31 de diciembre de 2022, el cual asciende a \$ 25,563,019.37.

El Estado de Variación en la Hacienda Pública muestra las modificaciones o cambios realizados en la Hacienda Pública, dichas variaciones representan las adquisiciones de bienes muebles e inmuebles consideradas como inversión, así como, depuración contable, donaciones a la fecha que se informa, la Hacienda Pública refleja un saldo de \$ 143,236,847.80.

Así también, es modificado por el aumento o disminución al patrimonio, derivado del registro de movimientos realizados durante el periodo que se informa. A la fecha que se informa la modificación neta negativa al

patrimonio es de \$ 26,092,464.07.

CONCEPTO	2022	2021
Patrimonio Generado		
Resultados del Ejercicio (Ahorro/Desahorro)	(25,563,019.37)	670,949.15
Resultados de Ejercicios Anteriores	168,799,867.17	168,658,362.72
Suma	\$ 143,236,847.80	\$ 169,329,311.87

Patrimonio Generado

Resultados del Ejercicio (Ahorro/Desahorro)

El resultado negativo obtenido al periodo que se informa asciende a \$ 25,563,019.37 y representa la disponibilidad financiera para cubrir gastos de operación y/o inversión.

CONCEPTO	PROCEDENCIA	2022	2021
Patrimonio Generado			
Resultados del Ejercicio (Ahorro/Desahorro)	Ingresos y Otros Beneficios menos Gastos y Otras Pérdidas	(25,563,019.37)	\$ 670,949.15
Suma		(25,563,019.37)	\$ 670,949.15

Resultados de Ejercicios Anteriores

Este rubro se integra principalmente por saldos de años anteriores, así como, por el traspaso del resultado del ejercicio anterior, efectuado al inicio del presente ejercicio; también se incluyen, aquellos movimientos realizados en el periodo que se informa por concepto de: reintegros de años anteriores y depuración de saldos.

CONCEPTO	PROCEDENCIA	2022	2021
Patrimonio Generado			
Resultados de Ejercicios Anteriores	Traspaso de Saldos, Bajas de Bienes, Reintegros, y Depuración Contable.	\$ 168,799,867.17	\$ 168,658,362.72
Suma		\$ 168,799,867.17	\$ 168,658,362.72

NOTAS AL ESTADO DE FLUJOS DE EFECTIVO

Efectivo y Equivalentes

El análisis de los saldos inicial y final que figuran en la última parte del Estado de Flujos de Efectivo en la cuenta de efectivo y equivalentes es como sigue:

CONCEPTO	2022	2021
Bancos/Dependencias y Otros	\$ 490,277.98	\$ 151,642.54
Fondos con Afectación Específica	928,788.09	(67,070.91)
Total de Efectivo y Equivalentes	\$ 1,419,066.07	\$ 84,571.63

Al 31 de diciembre de 2022, no se realizaron adquisiciones de bienes muebles e inmuebles con recursos presupuestales.

A continuación, se presenta la conciliación de los Flujos de efectivo Netos de las actividades de Operación y saldo de Resultados del Ejercicio(Ahorro/Desahorro)

CONCEPTO	2022	2021
Resultados del Ejercicio Ahorro/Desahorro	(25,563,019.37)	\$ 670,949.15
Movimientos de partidas (o rubros) que no afectan al efectivo		
Disminución de Inventarios	0	0
Flujos de Efectivo Netos de las Actividades de Operación	(25,563,019.37)	\$ 670,949.15

**CONCILIACIÓN ENTRE LOS INGRESOS PRESUPUESTARIOS Y CONTABLES
CORRESPONDIENTE DEL 1 DE ENERO AL 31 DE DICIEMBRE DE 2022
(Pesos)**

Total de Ingresos Presupuestarios	\$150,039,248.37
--	-------------------------

Más Ingresos Contables No Presupuestarios	0.00
Ingresos Financieros	
Incremento por Variación de Inventarios	
Disminución del Exceso de Estimaciones por Pérdida o Deterioro u	
Obsolescencia	
Disminución del Exceso de Provisiones	
Otros ingresos y Beneficios Varios	
Otros Ingresos Contables no Presupuestarios	

Menos Ingresos Presupuestarios No Contables	0.00
Aprovechamientos Patrimoniales	
Ingresos Derivados de Financiamientos	
Otros ingresos Presupuestarios no Contables	

Total de Ingresos Contables	\$ 150,039,248.37
------------------------------------	--------------------------

**CONCILIACIÓN ENTRE LOS EGRESOS PRESUPUESTARIOS Y LOS GASTOS CONTABLES
CORRESPONDIENTE DEL 1 DE ENERO AL 31 DE DICIEMBRE DE 2022
(Pesos)**

Total de Egresos Presupuestarios	\$141,316,682.36
---	-------------------------

Menos Egresos Presupuestarios No Contables	0.00
Materias Primas y Materiales de Producción y Comercialización	
Materiales y Suministros	
Mobiliario y Equipo de Administración	
Mobiliario y Equipo Educacional y Recreativo	
Equipo e Instrumental Médico y de Laboratorio	
Vehículos y Equipo de Transporte	
Equipo de Defensa y Seguridad	
Maquinaria, Otros Equipos y Herramientas	
Activos Biológicos	
Bienes Inmuebles	
Activos Intangibles	
Obra Pública en Bienes de Dominio Público	
Obra Pública en Bienes Propios	
Compra de Títulos y Valores	
Inversiones en Fideicomisos, Mandatos y Otros Análogos	
Provisiones para Contingencias y Otras Erogaciones Especiales	
Amortización de la Deuda Pública	
Adeudos de Ejercicios Fiscales Anteriores (ADEFAS)	
Otros Egresos Presupuestarios No Contables	

Más Gastos Contables No Presupuestarios	34,285,585.38
Estimaciones, Depreciaciones, Deterioros, Obsolescencia y Amortizaciones	34,285,585.38
Provisiones	
Disminución de Inventarios	
Aumento por Insuficiencia de Estimaciones por Pérdida o Deterioro u Obsolescencia	
Aumento por Insuficiencia de Provisiones	
Otros Gastos	
Otros Gastos Contables No Presupuestarios	

Total de Gastos Contables	\$175,602,267.74
----------------------------------	-------------------------

NOTAS DE MEMORIA (CUENTAS DE ORDEN)

Las cuentas de orden se utilizan para registrar los movimientos de valores que no afecten o modifiquen el balance de la **Secretaría de Protección Civil**, sin embargo, su incorporación en libros es necesaria con fines de recordatorio contable, de control y en general sobre los aspectos administrativos, o bien, para consignar sus derechos o responsabilidades contingentes que puedan, o no, presentarse en el futuro.

Al 31 de diciembre de 2022, las cuentas que se manejan para efectos de estas Notas son las siguientes:

- **Contables:** no presenta saldos, al 31 de diciembre de 2022:

CONCEPTO	2022
Cuentas de Orden Contables	<u>\$ 0.00</u>
Contables	0.00
Valores	
Emisión de Obligaciones	
Avales y Garantías	
Juicios	
Contratos para Inversión Mediante Proyectos para Prestación de Servicios (PPS) y Similares	
Bienes en Concesionados o en Comodato	

- **Presupuestarias:**

- **Cuentas de Ingresos:** Las cuentas presupuestarias de ingresos que se utilizan son: Ley de Ingresos Estimada, Ley de Ingresos por Ejecutar, Modificaciones a la Ley de Ingresos Estimada, Ley de Ingresos Devengada, Ley de Ingresos Recaudada a continuación se presenta el total del presupuesto de la **Secretaría de Protección Civil. (No Aplica)**
- **Cuentas de Egresos:** Las cuentas presupuestarias de egresos que se utilizan son: Presupuesto de Egresos Aprobado, Modificaciones al Presupuesto de Egresos Aprobado, Presupuesto de Egresos por Ejercer, Presupuesto de Egresos Comprometido, Presupuesto de Egresos Devengado, Presupuesto de Egresos Ejercido y Presupuesto de Egresos Pagado, a continuación se presenta el total del presupuesto de la **Secretaría de Protección Civil.**

CONCEPTO	2022
Cuentas de Orden Presupuestarias	
Cuentas de Ingresos	
Ley de Ingresos Estimada	0.00
Ley de Ingresos por Ejecutar	0.00
Modificaciones a la Ley de Ingresos Estimada	0.00
Ley de Ingresos Devengada	0.00
Ley de Ingresos Recaudada	0.00
Cuentas de Egresos	
Presupuesto de Egresos Aprobado	101,526,094.22
Modificaciones al Presupuesto de Egresos Aprobado	48,513,154.15
Presupuesto de Egresos por Ejercer	8,722,292.98
Presupuesto de Egresos Comprometido	273.03
Presupuesto de Egresos Devengado	293,064.25
Presupuesto de Egresos Ejercido	0.00
Presupuesto de Egresos Pagado	141,023,618.11

NOTAS DE GESTIÓN ADMINISTRATIVA

1.- Introducción

La **Secretaría de Protección Civil**, es un ente público centralizado de la Administración Pública Estatal, sectorizado a la Secretaría General de Gobierno, con personalidad jurídica y patrimonios propios, autonomía administrativa, presupuestal, técnica, de gestión, de operación y de ejecución, mismos que atenderá los asuntos de este instrumento, la Ley de Protección Civil del Estado de Chiapas, su Reglamento interior y demás disposiciones aplicables.

MISIÓN

Proteger la vida, el patrimonio y el medio ambiente ante los riesgos de desastres, a través del manejo integral de riesgos de estos con oportunidad y pertinencia, observando la aplicación de la ley, el respeto a los derechos humanos, la diversidad cultural y la equidad de género, impulsando el desarrollo sustentable.

VISIÓN

Ser una institución que promueva y coordine el establecimiento de políticas públicas destinadas a manejo integral de Riesgos de desastres con una alta participación ciudadana y de instancias de los diversos órganos de Gobierno, además de la colaboración científica y de universidades, haciendo uso de los recursos materiales, humanos y tecnológicos necesarios para actuar siempre de manera anticipada, eficiente y oportuna.

2.- Panorama Económico y Financiero

La situación económica y financiera de la **Secretaría de Protección Civil** fue aceptable durante el ejercicio; debido a que fueron tomados en cuenta todos los lineamientos y normas emitidos por el Consejo Nacional de Armonización Contable (CONAC), y los recursos ministrados por la Secretaría de Hacienda fueron presupuestados y erogados de manera adecuada tanto presupuestal, contable y financiera.

3.- Autorización e Historia

a) Fecha de creación

El 12 de Septiembre de 2014 fue creada la **Secretaría de Protección Civil**, mediante decreto No 550 publicado en el Diario oficial No. 136 del viernes 12 de Septiembre de 2014.

b) Principales Cambios en su Estructura

Con la creación de la **Secretaría de Protección Civil**; también se emitió el reglamento interior de dicha Secretaría; el cual muestra la nueva estructura organizacional y las competencias de cada una de sus áreas administrativas. El reglamento interior, fue publicado el 12 de Septiembre de 2014 en el periódico oficial del Gobierno del Estado N°136, pero la estructura organizacional oficialmente fue autorizada por la Secretaría de Hacienda a partir del 19 de Octubre de 2009, mediante dictamen N° SH/SUBA/DGRH/DO/242/2009, de fecha 19 de Octubre de 2009.

4.- Organización y Objeto Social

a) Objeto Social

La **Secretaría de Protección Civil**, como objeto principal gestionar y realizar acciones encaminadas a la identificación, análisis y reducción de riesgos de desastres, la promoción al desarrollo de la cultura social de la prevención y autoprotección ciudadana, la administración de emergencias y la recuperación sustentable, así como la educación y capacitación en materia de gestión integral de riesgos de desastres.

b) Principal Actividad

- Establecer y operar el Sistema de Protección Civil.
- Ejecutar el programa Estatal de Protección Civil.
- Coadyuvar con el Instituto para la Gestión Integral de Protección Civil la Solicitud de representación del Titular del Ejecutivo Estatal, cuando este se encuentre ausente, la corroboración de desastres ante la comisión nacional del agua, así como la emisión de declaratoria de emergencias y de desastres ante la comisión nacional del agua, así como la emisión de declaratoria de emergencias y de desastres ante la Secretaría de Gobernación para el acceso a los fondos federales.
- Elaborar el proyecto del programa operativo anual de la secretaria y presentarlo al consejo Estatal de Protección Civil para su Autorización..
- Identificar y diagnosticar a los riesgos que están expuestas la entidad.
- . Establecer y ejecutar los subprogramas básicos de prevención y auxilio y recuperación de establecimiento.
- Establecer acciones de educación, capacitación y difusión a la comunidad en materia de simulacros, señalización y usos de equipos de seguridad personal para la protección civil.
- Establecer el sistema de comunicación con organismos especializados, que realicen acciones de

- monitoreo, para vigilar permanentemente la posible ocurrencia de un fenómeno perturbador
- Asesorar a los ayuntamientos que así lo soliciten, en la integración de los sistemas municipales y la elaboración de sus programas.
- Promover el establecimiento de las unidades internas y la elaboración de los programas de Protección Civil en las dependencias, organismos de la administración pública estatal, así como las instituciones y organismos del sector social y privado vigilando su operación.
- Proporcionar información y otorgar asesoría a las empresas, instituciones, organismos y asociaciones privadas y del sector social, para integrar las unidades internas de protección civil.
- Llevar el registro, prestar asesoría y coordinar a los grupos voluntarios.
- Establecer y operar los centros de acopio para recibir y administrar ayuda a la población afectada por un siniestro o desastre.
- Coadyuvar a las acciones de vigilancia, a través de visitas de inspección y verificación de forma indistinta, aplicando las sanciones administrativas correspondientes
- Fomentar prácticas de simulacros
- Impartir la tecnicatura en materia de protección civil.

c) Ejercicio Fiscal

2022

d) Régimen Jurídico

Secretaría de Protección Civil; está registrada ante el Servicio de Administración Tributaria como persona moral con fines no lucrativos, cuya actividad económica es la administración pública estatal en general, y sus obligaciones son las siguientes:

- Infonavit.
- Imss.
- 2% Impuesto Sobre Nómina.
- 2% Impuesto Sobre Nómina a prestadores de servicios

e) Consideraciones Fiscales del Ente

Nombre del Organismo Público, se ubica dentro de las personas morales a que se refiere el artículo 95 y 102 de la LISR, pero tiene otras obligaciones como:

- *Presentar la declaración y pago provisional de retenciones de ISR por Sueldos y Salarios*
- *INFONAVIT*
- *IMSS*
- *2% Impuesto Sobre Nóminas*
- *10% de ISR por Arrendamientos de Inmuebles*
- *2% Impuesto Sobre Nóminas a prestadores de servicios*

f) Estructura Organizacional básica

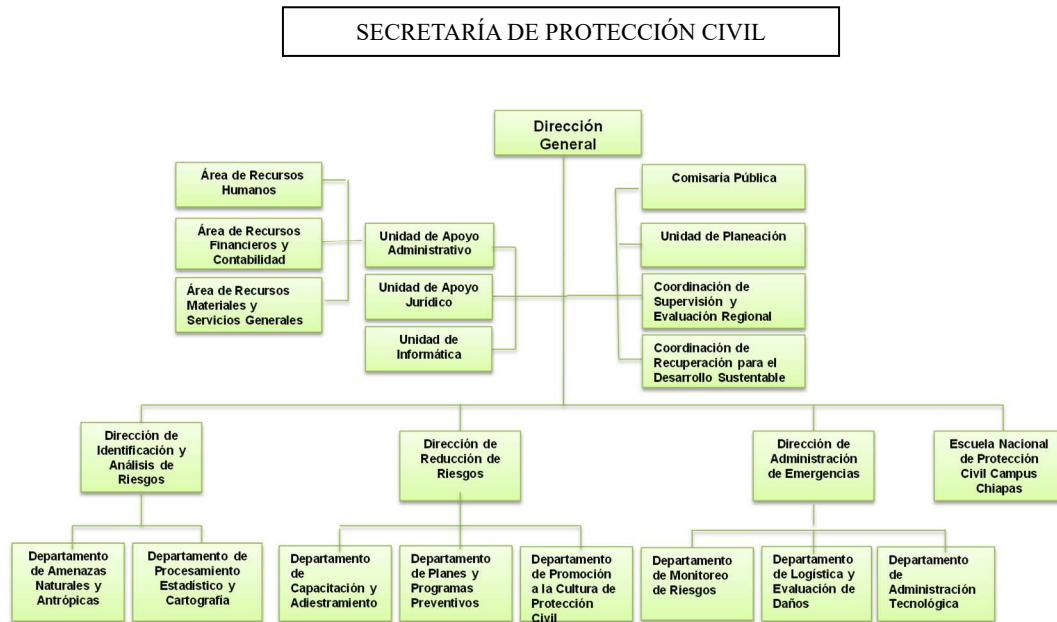

g) Fideicomisos, Mandatos y Análogos de los cuales es Fideicomitente o Fideicomisario

(No Aplica)

5.- Bases de Preparación de los Estados Financieros

Para llevar a cabo la preparación de los Estados Financieros del presente ejercicio se consideró lo siguiente:

a) Si se ha observado la normatividad emitida por el CONAC y las disposiciones legales aplicables.

Se ha observado en cierta medida la Normatividad emitida por el CONAC y la Ley General de Contabilidad Gubernamental (LGCG), para la emisión de los estados financieros.

b) La normatividad aplicada para el reconocimiento, valuación y revelación de los diferentes rubros de la información financiera, así como las bases de medición utilizadas para la elaboración de los estados financieros; por ejemplo: costo histórico, valor de realización, valor razonable, valor de recuperación o cualquier otro método empleado y los criterios de aplicación de los mismos.

Todas las cuentas que afectan económicamente a la **Secretaría de Protección Civil**, están cuantificados en términos monetarios y se registran al costo histórico. El costo histórico de las operaciones corresponde al monto erogado para su adquisición conforme a la documentación contable original justificativa y comprobatoria.

c) Postulados básicos.

Las bases de preparación de los estados financieros de la **Secretaría de Protección Civil**, aplican los postulados básicos siguientes:

- 1.- Sustancia Económica
- 2.- Entes Públicos
- 3.- Existencia Permanente
- 4.- Revelación Suficiente
- 5.- Importancia Relativa
- 6.- Registro e Integración Presupuestaria
- 7.- Consolidación de la Información Financiera
- 8.- Devengo Contable
- 9.- Valuación
- 10.- Dualidad Económica
- 11.- Consistencia

d) Normatividad supletoria. En caso de emplear varios grupos de normatividades (normatividades supletorias), deberá realizar la justificación razonable correspondiente, su alineación con los PBCG y a las características cualitativas asociadas descritas en el MCCG (documentos publicados en el Diario Oficial de la Federación, agosto 2009). (No Aplica)

e) Para las Entidades que por primera vez estén implementando la base devengado de acuerdo a la Ley de Contabilidad; deberán considerar políticas de reconocimientos, plan de implementación, presentar los últimos estados financieros con la Normatividad anteriormente utilizada. (No Aplica)

6.- Políticas de Contabilidad Significativas

(No Aplica)

7.- Posición en Moneda Extranjera y Protección por Riesgo Cambiario

(No Aplica)

8.- Reporte Analítico del Activo

El estado analítico del activo, muestra la variación entre el saldo final y el saldo inicial del periodo. Al 31 de diciembre de 2022, se reporta una variación negativa de \$ 26,013,818.46.

La variación positiva que presenta el activo, se integra de la siguiente manera:

- a) La variación positiva por \$ 1,334,494.44, del rubro efectivo y equivalentes se debe principalmente a los movimientos del periodo de las cuentas bancarias de las cuentas de la secretaria y los gastos realizados sin suficiencia presupuestal en relación a las ministraciones.
- b) La variación negativa por \$34,285,585.38 del rubro bienes muebles se debe principalmente a los movimientos del periodo de los Vehículos y Equipos de Transporte.
- c) La variación positiva por \$ 6,937,272.48 del rubro otros activos diferidos se debe a los gastos realizados

sin suficiencia presupuestal por pago de sueldos, compra de papelería y útiles de oficina, pago por prestación de servicios

CONCEPTO	SALDO INICIAL	CARGOS DEL PERIODO	ABONOS DEL PERIODO	SALDO FINAL	VARIACIÓN DEL PERIODO
ACTIVO	169,579,496.57	545,420,521.38	571,434,339.84	143,565,678.11	(26,013,818.46)
Activo Circulante	84,571.63	355,079,802.41	353,745,307.97	1,419,066.07	1,334,494.44
Efectivo y Equivalentes	84,571.63	351,520,548.02	350,186,053.58	1,419,066.07	1,334,494.44
Derechos a Recibir Efectivo o Equivalentes	0.00	3,559,254.39	3,559,254.39	0.00	0.00
Activo No Circulante	169,494,924.94	190,340,718.97	217,689,031.87	142,146,612.04	(27,348,312.90)
Bienes Muebles	169,200,916.52	0.00	34,285,585.38	134,915,331.14	(34,285,585.38)
Depreciación, Deterioro y Amortización Acumulada de Bienes	(495,900.90)	133,666,829.31	133,666,829.31	(495,900.90)	0.00
Activos Diferidos	789,909.32	56,673,889.66	49,736,617.18	7,727,181.80	6,937,272.48

9.- Fideicomisos, Mandatos y Análogos

(No Aplica)

10.- Reporte de la Recaudación

(No Aplica)

11.- Información sobre la Deuda y el Reporte Analítico de la Deuda

(No Aplica)

12.- Calificaciones Otorgadas

(No Aplica)

13.- Proceso de Mejora

a) Principales Políticas de Control Interno

- Manual de Procedimientos: Nos indica los procedimientos que debemos seguir de forma ordenada en el desarrollo de las actividades; evitando duplicidad de esfuerzos.
- Ley General de Contabilidad Gubernamental (LGCG): Nos establece los criterios generales que rigen la contabilidad gubernamental y la emisión de información financiera, incluyendo la presupuestaria y programática en forma razonable y transparente.
- Normatividad Contable: Tiene por objeto efectuar el registro contable de los recursos públicos y la preparación de informes financieros de forma armonizada, que dan transparencia para la

interpretación, evaluación, fiscalización y entrega de informes; regulando las operaciones contables.

- Normas Presupuestarias: Nos indica cómo se ejecuta el gasto público, administrándolo con eficiencia, eficacia, economía, transparencia y honradez, para rendir cuentas de los recursos públicos, así mismo contribuir a fortalecer la armonización presupuestaria y contable.

b) Medidas de Desempeño Financiero, Metas y Alcance

1.- Se continúa trabajando en el cambio trascendental que es el proceso de armonización contable para atender en tiempo y forma el nuevo esquema de la contabilidad gubernamental, y generando así los beneficios en materia de información financiera, transparencia y rendición de cuentas.

14.- Información por Segmentos

(No Aplica)

15.- Eventos Posteriores al Cierre

(No Aplica)

16.- Partes Relacionadas

“No existen partes relacionadas que pudieran ejercer influencia significativa sobre la toma de decisiones financieras y operativas”

17.- Responsabilidad sobre la Presentación Razonable de la Información Contable

“Bajo protesta de decir verdad declaramos que los Estados Financieros y sus Notas, son razonablemente correctos y son responsabilidad del emisor”

SISTEMA CONTABLE 2022

ESTADO ANALÍTICO DE INGRESOS/CON RECURSOS DEL EJERCICIO

DEL 1o. DE ENERO AL 31 DE DICIEMBRE DE 2022

Página 1 de 1

Fecha:

14/02/2023

RUBRO DE INGRESOS	INGRESO					DIFERENCIA
	ESTIMADO	AMPLIACIONES Y REDUCCIONES	MODIFICADO	DEVENGADO	RECAUDADO	(RECAUDADO - ESTIMADO)
Impuestos	0.00	0.00	0.00	0.00	0.00	0.00
Cuotas y Aportaciones de Seguridad Social	0.00	0.00	0.00	0.00	0.00	0.00
Contribuciones de Mejoras	0.00	0.00	0.00	0.00	0.00	0.00
Derechos	0.00	0.00	0.00	0.00	0.00	0.00
Productos	0.00	0.00	0.00	0.00	0.00	0.00
Aprovechamientos	0.00	0.00	0.00	0.00	0.00	0.00
Ingresos por Venta de Bienes, Prestación de Servicios y Otros Ingresos	0.00	0.00	0.00	0.00	0.00	0.00
Participaciones, Aportaciones, Convenios, Incentivos Derivados de la Colaboración Fiscal y Fondos Distintos de Aportaciones	0.00	0.00	0.00	0.00	0.00	0.00
Transferencias, Asignaciones, Subsidios y Subvenciones, y Pensiones y Jubilaciones	0.00	0.00	0.00	0.00	0.00	0.00
Ingresos Derivados de Financiamientos	0.00	0.00	0.00	0.00	0.00	0.00
Total	0.00	0.00	0.00	0.00	0.00	0.00
					Ingresos Excedentes	0.00

RUBRO DE INGRESOS	INGRESO					DIFERENCIA
	ESTIMADO	AMPLIACIONES Y REDUCCIONES	MODIFICADO	DEVENGADO	RECAUDADO	(RECAUDADO - ESTIMADO)
Ingresos del Poder Ejecutivo Federal o Estatal y de los Municipios	0.00	0.00	0.00	0.00	0.00	0.00
Impuestos	0.00	0.00	0.00	0.00	0.00	0.00
Cuotas y Aportaciones de Seguridad Social	0.00	0.00	0.00	0.00	0.00	0.00
Contribuciones de Mejoras	0.00	0.00	0.00	0.00	0.00	0.00
Derechos	0.00	0.00	0.00	0.00	0.00	0.00
Productos	0.00	0.00	0.00	0.00	0.00	0.00
Aprovechamientos	0.00	0.00	0.00	0.00	0.00	0.00
Participaciones, Aportaciones, Convenios, Incentivos Derivados de la Colaboración Fiscal y Fondos Distintos de Aportaciones	0.00	0.00	0.00	0.00	0.00	0.00
Transferencias, Asignaciones, Subsidios y Subvenciones, y Pensiones y Jubilaciones	0.00	0.00	0.00	0.00	0.00	0.00
Ingresos de los Entes públicos de los Poderes Legislativo y Judicial, de los Órganos Autónomos y del Sector Paraestatal o Paramunicipal, así como de las Empresas Productivas del Estado	0.00	0.00	0.00	0.00	0.00	0.00
Cuotas y Aportaciones de Seguridad Social	0.00	0.00	0.00	0.00	0.00	0.00
Productos	0.00	0.00	0.00	0.00	0.00	0.00
Ingresos por Venta de Bienes, Prestación de Servicios y Otros Ingresos	0.00	0.00	0.00	0.00	0.00	0.00
Transferencias, Asignaciones, Subsidios y Subvenciones, y Pensiones y Jubilaciones	0.00	0.00	0.00	0.00	0.00	0.00
Ingresos Derivados de Financiamiento	0.00	0.00	0.00	0.00	0.00	0.00
Ingresos Derivados de Financiamientos	0.00	0.00	0.00	0.00	0.00	0.00
Total	0.00	0.00	0.00	0.00	0.00	0.00
					Ingresos Excedentes	0.00

NO APLICA

ESTADO ANALÍTICO DEL EJERCICIO DEL PRESUPUESTO DE EGRESOS CLASIFICACIÓN POR OBJETO DEL GASTO
(CAPITULOS Y CONCEPTOS)
DEL 1 DE ENERO AL 31 DE DICIEMBRE DE 2022

(Pesos)

RPA-1

CAPG	CG	DESCRIPCIÓN	PRESUPUESTO DE EGRESOS					SUBEJERCICIO
			APROBADO	AMPLIACIONES - REDUCCIONES	MODIFICADO	DEVENGADO	PAGADO	
1000		Servicios Personales.	23,903,704.12	4,071,031.37	27,974,735.49	27,292,774.12	27,156,193.48	681,961.37
	1100	Remuneraciones al Personal de Carácter Permanente.	8,326,631.76	584,940.08	8,911,571.84	8,763,692.22	8,763,692.22	147,879.62
	1300	Remuneraciones Adicionales y Especiales.	12,088,221.19	3,028,193.93	15,116,415.12	14,895,502.27	14,874,850.81	220,912.85
	1400	Seguridad Social.	1,341,440.96	288,228.53	1,629,669.49	1,499,854.44	1,383,925.26	129,815.05
	1500	Otras Prestaciones Sociales y Económicas.	1,430,448.00	133,138.00	1,563,586.00	1,500,919.05	1,500,919.05	62,666.95
	1700	Pago de Estímulos a Servidores Públicos.	716,962.21	36,530.83	753,493.04	632,806.14	632,806.14	120,686.90
2000		Materiales y Suministros.	11,812,743.53	12,699,491.16	24,512,234.69	22,125,070.31	22,125,070.31	2,387,164.38
	2100	Materiales de Administración, Emisión de Documentos y Artículos Oficiales.	1,234,165.82	-330,418.05	903,747.77	668,011.57	668,011.57	235,736.20
	2200	Alimentos y Utensilios.	184,800.00	2,214.00	187,014.00	53,198.72	53,198.72	133,815.28
	2300	Materias Primas y Materiales de Producción y Comercialización	727.82	5,077.50	5,805.32	5,684.00	5,684.00	121.32
	2400	Materiales y Artículos de Construcción y de Reparación.	226,751.56	185,321.93	412,073.49	290,551.13	290,551.13	121,522.36
	2500	Productos Químicos, Farmacéuticos y de Laboratorio.	0.00	132,508.68	132,508.68	101,283.34	101,283.34	31,225.34
	2600	Combustibles, Lubricantes y Aditivos.	7,060,001.97	-1,562,921.34	5,497,080.63	5,272,342.44	5,272,342.44	224,738.19
	2700	Vestuario, Blancos, Prendas de Protección y Artículos Deportivos.	301,352.56	446,816.35	748,168.91	504,552.38	504,552.38	243,616.53
	2900	Herramientas, Refacciones y Accesorios Menores.	2,804,943.80	13,820,892.09	16,625,835.89	15,229,446.73	15,229,446.73	1,396,389.16
3000		Servicios Generales.	15,218,666.57	81,521,103.75	96,739,770.32	91,086,330.06	90,929,846.45	5,653,440.26
	3100	Servicios Básicos.	1,050,447.06	12,369.82	1,062,816.88	994,990.51	994,990.51	67,826.37
	3200	Servicios de Arrendamiento.	83,913.27	311,581.72	395,494.99	301,904.39	301,904.39	93,590.60
	3300	Servicios Profesionales, Científicos, Técnicos y Otros Servicios.	3,490,681.55	251,910.26	3,742,591.81	3,470,736.94	3,470,736.94	271,854.87
	3400	Servicios Financieros, Bancarios y Comerciales.	3,938,545.04	5,890,441.38	9,828,986.42	9,608,578.82	9,608,578.82	220,407.60
	3500	Servicios de Instalación, Reparación, Mantenimiento y Conservación.	3,201,527.06	16,126,677.57	19,328,204.63	14,991,911.84	14,991,911.84	4,336,292.79
	3600	Servicios de Comunicación Social y Publicidad.	5,800.00	-4,833.30	966.70	0.00	0.00	966.70
	3700	Servicios de Traslado y Viáticos.	2,555,346.83	344,535.61	2,899,882.44	2,375,724.12	2,375,724.12	524,158.32
	3800	Servicios Oficiales.	45,325.35	58,172,710.23	58,218,035.58	58,216,575.92	58,216,575.92	1,459.66
	3900	Otros Servicios Generales.	847,080.41	415,710.46	1,262,790.87	1,125,907.52	969,423.91	136,883.35



Gobierno del Estado de Chiapas
Ramo o Dependencia: Secretaría de Protección Civil

Estado Analítico del Ejercicio del Presupuesto de Egresos Clasificación por Objeto del Gasto
(Capítulos y Conceptos)
Del 1 de Enero al 31 de Diciembre de 2022

(Pesos)

RPA-1

CAPG	CG	DESCRIPCIÓN	PRESUPUESTO DE EGRESOS					SUB EJERCICIO
			APROBADO	AMPLIACIONES - REDUCCIONES	MODIFICADO	DEVENGADO	PAGADO	
4000		Transferencias, Asignaciones, Subsidios y Otras Ayudas.	0.00	812,507.87	812,507.87	812,507.87	812,507.87	0.00
	4300	Subsidios y Subvenciones.	0.00	812,507.87	812,507.87	812,507.87	812,507.87	0.00
7000		Inversiones Financieras y Otras Provisiones.	50,590,980.00	-50,590,980.00	0.00	0.00	0.00	0.00
	7900	Provisiones para Contingencias y Otras Erogaciones Especiales.	50,590,980.00	-50,590,980.00	0.00	0.00	0.00	0.00
TOTAL DEL GASTO:			101,526,094.22	48,513,154.15	150,039,248.37	141,316,682.36	141,023,618.11	8,722,566.01



GOBIERNO DEL ESTADO DE CHIAPAS
RAMO O DEPENDENCIA: Secretaría de Protección Civil

ESTADO ANALÍTICO DEL EJERCICIO DEL PRESUPUESTO DE EGRESOS CLASIFICACIÓN ECONÓMICA POR TIPO
DE GASTO
DEL 1 DE ENERO AL 31 DE DICIEMBRE DE 2022

(Pesos)

RPA-2

CONCEPTO	PRESUPUESTO DE EGRESOS					SUBEJERCICIO
	APROBADO	AMPLIACIONES - REDUCCIONES	MODIFICADO	DEVENGADO	PAGADO	
GASTO CORRIENTE	101,526,094.22	48,513,154.15	150,039,248.37	141,316,682.36	141,023,618.11	8,722,566.01
GASTO DE CAPITAL	0.00	0.00	0.00	0.00	0.00	0.00
AMORTIZACIÓN DE LA DEUDA Y DISMINUCIÓN DE PASIVOS	0.00	0.00	0.00	0.00	0.00	0.00
PENSIONES Y JUBILACIONES	0.00	0.00	0.00	0.00	0.00	0.00
PARTICIPACIONES	0.00	0.00	0.00	0.00	0.00	0.00
TOTAL DEL GASTO:	101,526,094.22	48,513,154.15	150,039,248.37	141,316,682.36	141,023,618.11	8,722,566.01



GOBIERNO CONSTITUCIONAL DEL ESTADO DE CHIAPAS
RAMO O DEPENDENCIA: Secretaría de Protección Civil
ESTADO ANALÍTICO DEL EJERCICIO DEL PRESUPUESTO DE EGRESOS EN CLASIFICACIÓN
ADMINISTRATIVA/ORGANISMO
DEL 1 DE ENERO AL 31 DE DICIEMBRE DE 2022

(Pesos)

RPA-3

CONCEPTO	PRESUPUESTO DE EGRESOS					SUBEJERCICIO
	APROBADO	AMPLIACIONES - REDUCCIONES	MODIFICADO	DEVENGADO	PAGADO	
TOTAL	101,526,094.22	48,513,154.15	150,039,248.37	141,316,682.36	141,023,618.11	8,722,566.01
PODER EJECUTIVO	101,526,094.22	48,513,154.15	150,039,248.37	141,316,682.36	141,023,618.11	8,722,566.01
Secretaría de Protección Civil	101,526,094.22	48,513,154.15	150,039,248.37	141,316,682.36	141,023,618.11	8,722,566.01



GOBIERNO CONSTITUCIONAL DEL ESTADO DE CHIAPAS
RAMO O DEPENDENCIA: Secretaría de Protección Civil
ESTADO ANALÍTICO DEL EJERCICIO DEL PRESUPUESTO DE EGRESOS EN CLASIFICACIÓN
ADMINISTRATIVA/ENTIDADES
DEL 1 DE ENERO AL 31 DE DICIEMBRE DE 2022
(Pesos)

RPA-5

CONCEPTO	PRESUPUESTO DE EGRESOS					SUBEJERCICIO
	APROBADO	AMPLIACIONES - REDUCCIONES	MODIFICADO	DEVENGADO	PAGADO	
ENTIDADES PARAESTATALES Y FIDEICOMISOS NO EMPRESARIALES Y NO FINANCIEROS	NO APLICA					
INSTITUCIONES PÚBLICAS DE SEGURIDAD SOCIAL	NO APLICA					
ENTIDADES PARAESTATALES EMPRESARIALES NO FINANCIERAS CON PARTICIPACION ESTATAL MAYORITARIA	NO APLICA					



GOBIERNO DEL ESTADO DE CHIAPAS
RAMO O DEPENDENCIA: Secretaría de Protección Civil

ESTADO ANALÍTICO DEL EJERCICIO DEL PRESUPUESTO DE EGRESOS CLASIFICACIÓN FUNCIONAL (FINALIDAD
Y FUNCIÓN)
DEL 1 DE ENERO AL 31 DE diciembre DE 2022

(Pesos)

RPA-6

FI	FU	CONCEPTO	EGRESOS					SUB EJERCICIO
			APROBADO	AMPLIACIONES - REDUCCIONES	MODIFICADO	DEVENGADO	PAGADO	
1		Gobierno	101,526,094.22	48,513,154.15	150,039,248.37	141,316,682.36	141,023,618.11	8,722,566.01
	1.7	Asuntos de Orden Público y de Seguridad Interior	101,526,094.22	48,513,154.15	150,039,248.37	141,316,682.36	141,023,618.11	8,722,566.01
TOTAL DEL GASTO:			101,526,094.22	48,513,154.15	150,039,248.37	141,316,682.36	141,023,618.11	8,722,566.01

SISTEMA CONTABLE 2022
ENDEUDAMIENTO NETO
DEL 1o. DE ENERO AL 31 DE DICIEMBRE DE 2022

Página 1 de 1
14/02/2023

Fecha:

IDENTIFICACIÓN DE CRÉDITO O INSTRUMENTO	CONTRATACIÓN/ COLOCACIÓN	AMORTIZACIÓN	ENDEUDAMIENTO NETO
CRÉDITOS BANCARIOS			

TOTAL CRÉDITOS BANCARIOS

OTROS INSTRUMENTOS DE DEUDA

NO APLICA

TOTAL OTROS INSTRUMENTOS DE DEUDA

TOTAL

SISTEMA CONTABLE 2022
INTERESES DE LA DEUDA
DEL 1o. DE ENERO AL 31 DE DICIEMBRE DE 2022

Fecha:

IDENTIFICACIÓN DE CRÉDITO O INSTRUMENTO	DEVENGADO	PAGADO
CRÉDITOS BANCARIOS		

TOTAL DE INTERESES DE CRÉDITOS BANCARIOS

OTROS INSTRUMENTOS DE DEUDA

TOTAL DE INTERESES DE OTROS INSTRUMENTOS DE DEUDA

TOTAL

NO APLICA



GOBIERNO DEL ESTADO DE CHIAPAS
RAMO O DEPENDENCIA: Secretaría de Protección Civil
GASTO POR CATEGORÍA PROGRAMÁTICA
DEL 1 DE ENERO AL 31 DE DICIEMBRE DE 2022
(Pesos)

RPA-7

CONCEPTO	PRESUPUESTO DE EGRESOS					SUBEJERCICIO
	APROBADO	AMPLIACIONES - REDUCCIONES	MODIFICADO	DEVENGADO	PAGADO	
Programas	101,526,094.22	48,513,154.15	150,039,248.37	141,316,682.36	141,023,618.11	8,722,566.01
Subsidios: Sector Social y Privado o Entidades Federativas y Municipios	0.00	0.00	0.00	0.00	0.00	0.00
Otros Subsidios	0.00	0.00	0.00	0.00	0.00	0.00
Sujetos a Reglas de Operación	0.00	0.00	0.00	0.00	0.00	0.00
Desempeño de las Funciones	0.00	0.00	0.00	0.00	0.00	0.00
Específicos	0.00	0.00	0.00	0.00	0.00	0.00
Funciones de las Fuerzas Armadas (Únicamente Gobierno Federal)	0.00	0.00	0.00	0.00	0.00	0.00
Planeación, seguimiento y evaluación de políticas públicas	0.00	0.00	0.00	0.00	0.00	0.00
Prestación de Servicios Públicos	0.00	0.00	0.00	0.00	0.00	0.00
Promoción y fomento	0.00	0.00	0.00	0.00	0.00	0.00
Provisión de Bienes Públicos	0.00	0.00	0.00	0.00	0.00	0.00
Proyectos de inversión	0.00	0.00	0.00	0.00	0.00	0.00
Regulación y supervisión	0.00	0.00	0.00	0.00	0.00	0.00
Administrativos y de Apoyo	0.00	0.00	0.00	0.00	0.00	0.00
Apoyo a la función pública y al mejoramiento de la gestión	0.00	0.00	0.00	0.00	0.00	0.00
Apoyo al proceso presupuestario y para mejorar la eficiencia institucional	0.00	0.00	0.00	0.00	0.00	0.00
Operaciones ajenas	0.00	0.00	0.00	0.00	0.00	0.00
Compromisos	101,526,094.22	48,513,154.15	150,039,248.37	141,316,682.36	141,023,618.11	8,722,566.01
Desastres Naturales	101,526,094.22	48,513,154.15	150,039,248.37	141,316,682.36	141,023,618.11	8,722,566.01
Obligaciones de cumplimiento de resolución jurisdiccional	0.00	0.00	0.00	0.00	0.00	0.00
Obligaciones	0.00	0.00	0.00	0.00	0.00	0.00
Aportaciones a fondos de estabilización	0.00	0.00	0.00	0.00	0.00	0.00
Aportaciones a fondos de inversión y reestructura de pensiones	0.00	0.00	0.00	0.00	0.00	0.00
Aportaciones a la seguridad social	0.00	0.00	0.00	0.00	0.00	0.00
Pensiones y jubilaciones	0.00	0.00	0.00	0.00	0.00	0.00
Programas de Gasto Federalizado (Gobierno Federal)	0.00	0.00	0.00	0.00	0.00	0.00
Gasto Federalizado	0.00	0.00	0.00	0.00	0.00	0.00
Participaciones a entidades federativas y municipios	0.00	0.00	0.00	0.00	0.00	0.00
Costo financiero, deuda o apoyos a deudores y ahorradores de la banca	0.00	0.00	0.00	0.00	0.00	0.00
Adeudos de ejercicios fiscales anteriores	0.00	0.00	0.00	0.00	0.00	0.00
	0.00	0.00	0.00	0.00	0.00	0.00
TOTAL DEL GASTO:	101,526,094.22	48,513,154.15	150,039,248.37	141,316,682.36	141,023,618.11	8,722,566.01



GOBIERNO CONSTITUCIONAL DEL ESTADO DE CHIAPAS
SECRETARÍA DE PROTECCIÓN CIVIL

PROGRAMAS Y PROYECTOS DE INVERSIÓN
DEL 1 DE ENERO AL 31 DE DICIEMBRE DE 2022

FF	RAMO	PF	PROYECTO ESTRATÉGICO	MUNICIPIO / COBERTURA	PRESUPUESTO DE EGRESOS				AVANCE % DEVENGADO/ MODIFICADO
					APROBADO	MODIFICADO	DEVENGADO	PAGADO	

NO APLICA

GOBIERNO CONSTITUCIONAL DEL ESTADO DE CHIAPAS
**SECRETARÍA DE HACIENDA
 PRESUPUESTO DE EGRESOS 2022**
**AVANCE DE CUMPLIMIENTO DE INDICADORES ESTRATÉGICOS
 ENERO - DICIEMBRE**
Organismo Público: 2.1.1.1.1.400 Secretaría de Protección Civil

Misión				
Proteger la vida, el patrimonio y el medio ambiente ante los Riesgos de desastres, a través del Manejo Integral de estos con oportunidad y pertinencia, observando la aplicación de la ley, el respeto a los derechos humanos, la diversidad cultural y la equidad de género, impulsando el desarrollo sustentable.				

Visión				
Ser una institución que promueva y coordine el establecimiento de políticas públicas y acciones destinadas al manejo integral de riesgos de desastres con una alta participación ciudadana y de instancias de los diversos ordenes de gobierno, además de la colaboración científica y de universidades, haciendo uso de los recursos materiales, humanos y tecnológicos necesarios para actuar siempre de manera anticipada, eficiente y oportuna.				

COMPORTAMIENTO DEL EJERCICIO DEL GASTO					Aprobado (A)	Modificado (B)	Devengado (C)	% Devengado C/B
Fin	F	SF	SSF	Descripción				
TOTALES					101,526,094.22	150,039,248.37	141,316,682.36	94.19
1				Gobierno	101,526,094.22	150,039,248.37	141,316,682.36	94.19
	7			Asuntos de Orden Público y de Seguridad Interior	101,526,094.22	150,039,248.37	141,316,682.36	94.19
		2		Protección Civil	101,526,094.22	150,039,248.37	141,316,682.36	94.19
			1	Protección Civil	101,526,094.22	150,039,248.37	141,316,682.36	94.19

Objetivos de Desarrollo Sostenible	
Clave	Descripción
	No existe relacion directa

Metas de los Objetivos de Desarrollo Sostenible		
ODS	No. Meta	Descripción

Objetivos del Plan Nacional		
Eje	Objetivo	Descripción
1	09	Justicia y Estado de Derecho. Construir un país más resiliente, sostenible y seguro.

Objetivos del Plan Estatal				
Eje	Tema	Pol. Púb.	Objetivo	Descripción
1	1	02	01	Gobierno Eficaz y Honesto. Política y gobierno. Resiliencia y gestión de riesgos. Fomentar la resiliencia ante los riesgos de desastres, para lograr un desarrollo sostenible.

GOBIERNO CONSTITUCIONAL DEL ESTADO DE CHIAPAS
**SECRETARÍA DE HACIENDA
 PRESUPUESTO DE EGRESOS 2022**
**AVANCE DE CUMPLIMIENTO DE INDICADORES ESTRATÉGICOS
 ENERO - DICIEMBRE**
Organismo Público: 2.1.1.1.1.400 Secretaría de Protección Civil

Estrategias del Plan Estatal		
Clave Alineación PED	No. Est.	Descripción
110201	01	Dar a conocer a los habitantes la comprensión sobre los riesgos de desastres.
	04	Fortalecer la prevención, mitigación, respuesta, recuperación y reconstrucción en casos de desastres con enfoque de resiliencia.
	05	Impulsar la gestión de riesgos con protocolos de perspectiva cultural y género.

Programa Sectorial		
Programa	Clave Alineación	Descripción
A	109110201	Política y Gobierno.

Objetivos Estratégicos		
No. Obj.	Clave Alineación	Descripción
1	109110201A	Consolidar el manejo integral de riesgos de desastres en Chiapas, con énfasis en la prevención.

Indicadores Estratégicos														
No. Obj.	No. Ind.	Tipo y Dimensión	Unidad de Medida	Nombre del Indicador	Descripción Cualitativa (Numerador / Denominador)	Año y Valor de Línea Base	Denominador (A)	Total Numerador	Programado (B)				Avances	
									Modificado (C)				Efic. del Ejer. D/C	Meta Indic. D/A
									Alcanzado (D)					
									Trimestres					
				I	II	III	IV							
1	1	Gestión Eficacia	Acción	Porcentaje de medidas preventivas en la gestión integral de riesgos.	Número de medidas preventivas realizadas. / Total de medidas preventivas programadas.	2022 27,200.00	27,200.00	27,200.00	6,800.00	6,800.00	6,800.00	6,800.00	109.92%	109.92%
								29,899.00	7,006.00	7,147.00	8,191.00	7,555.00		

Productos y Servicios							Clientes y Usuarios						
Refugios temporales en todo el Estado; comités de prevención y participación ciudadana; material de difusión; capacitación de la población en temas de protección civil, así como diferentes cursos de especialización en el tema.							Comités de prevención y participación ciudadana; Escuelas Resilientes; unidades municipales e internas de protección civil; y los centros regionales de protección civil y bomberos.						

SISTEMA CONTABLE 2022**INDICADORES DE POSTURA FISCAL / CON RECURSOS DEL EJERCICIO****DEL 1o. DE ENERO AL 31 DE DICIEMBRE DE 2022**

Fecha:

Página 1 de 1
14/02/2023

CONCEPTO	ESTIMADO	DEVENGADO	PAGADO
I. Ingresos Presupuestarios	0.00	0.00	0.00
Ingresos del Gobierno de la Entidad Federativa	0.00	0.00	0.00
Ingresos del Sector Paraestatal	0.00	0.00	0.00
II. Egresos Presupuestarios	0.00	0.00	0.00
Egresos del Gobierno de la Entidad Federativa	0.00	0.00	0.00
Egresos del Sector Paraestatal	0.00	0.00	0.00
III. Balance Presupuestario (Superávit o Déficit) (III = I - II)	0.00	0.00	0.00

CONCEPTO	ESTIMADO	DEVENGADO	PAGADO
III. Balance Presupuestario (Superávit o Déficit)	0.00	0.00	0.00
IV. Intereses, Comisiones y Gastos de la Deuda	0.00	0.00	0.00
V. Balance Primario (Superávit o Déficit) (V = III - IV)	0.00	0.00	0.00

CONCEPTO	ESTIMADO	DEVENGADO	PAGADO
A. Financiamiento	0.00	0.00	0.00
B. Amortización de la Deuda	0.00	0.00	0.00
C. Endeudamiento o Desendeudamiento (C= A - B)	0.00	0.00	0.00

NO APLICA



**GOBIERNO CONSTITUCIONAL DEL ESTADO DE CHIAPAS
SECRETARÍA DE PROTECCIÓN CIVIL**

**SISTEMA CONTABLE 2022
RELACIÓN DE CUENTAS BANCARIAS PRODUCTIVAS ESPECÍFICAS**

DEL 1o. DE ENERO AL 31 DE DICIEMBRE DE 2022

Fecha:

Página 1 de 1
09/02/2023

FONDO, PROGRAMA O CONVENIO

DATOS DE LA CUENTA BANCARIA

INSTITUCIÓN BANCARIA

NÚMERO DE CUENTA

TIPO DE CUENTA

NO APLICA



**GOBIERNO CONSTITUCIONAL DEL ESTADO DE CHIAPAS
SECRETARÍA DE PROTECCIÓN CIVIL**

**SISTEMA CONTABLE 2022
RELACIÓN DE ESQUEMAS BURSÁTILES Y COBERTURAS FINANCIERAS
DEL 1o. DE ENERO AL 31 DE DICIEMBRE DE 2022**

Página 1 de 1
Fecha: 14/02/2023

RELACIÓN DE ESQUEMAS BURSÁTILES Y DE COBERTURAS FINANCIERAS

NO APLICA



GOBIERNO CONSTITUCIONAL DEL ESTADO DE CHIAPAS

SECRETARÍA DE PROTECCIÓN CIVIL

SISTEMA CONTABLE 2022

FORMATO DEL EJERCICIO Y DESTINO DE GASTO FEDERALIZADO Y REINTEGROS

DEL 1o. DE ENERO AL 31 DE DICIEMBRE DE 2022

Fecha: Página 1 de 1
14/02/2023

Programa o Fondo	Destino de los Recursos	Ejercicio		Reintegro
		DEVENGADO	PAGADO	

NO APLICA

Concepto	31 de diciembre de 2022	31 de diciembre de 2021	Concepto	31 de diciembre de 2022	31 de diciembre de 2021
ACTIVO			PASIVO		
Activo Circulante			Pasivo Circulante		
Efectivo y Equivalentes	1,419,066.07	84,571.63	Cuentas por Pagar a Corto Plazo	328,822.98	250,182.72
Efectivo			Servicios Personales por Pagar a Corto Plazo	284,412.66	235,734.16
Bancos/Tesorería			Proveedores por Pagar a Corto Plazo	8,651.59	5,959.66
Bancos/Dependencias y Otros	490,277.98	151,642.54	Contratistas por Obras Públicas por Pagar a Corto Plazo		
Inversiones Temporales (Hasta 3 Meses)			Participaciones y Aportaciones por Pagar a Corto Plazo		
Fondos con Afectación Específica	928,788.09	(67,070.91)	Transferencias Otorgadas por Pagar a Corto Plazo		
Depósitos de Fondos de Terceros en Garantía y/o Administración			Intereses, Comisiones y Otros Gastos de la Deuda Pública por Pagar a Corto Plazo		
Otros Efectivos y Equivalentes			Retenciones y Contribuciones por Pagar a Corto Plazo		
Derechos a Recibir Efectivo o Equivalentes	0.00	0.00	Devoluciones de la Ley de Ingresos por Pagar a Corto Plazo		
Inversiones Financieras de Corto Plazo			Otras Cuentas por Pagar a Corto Plazo	35,758.73	8,488.90
Cuentas por Cobrar a Corto Plazo			Documentos por Pagar a Corto Plazo	0.00	0.00
Deudores Diversos por Cobrar a Corto Plazo			Documentos Comerciales por Pagar a Corto Plazo		
Ingresos por Recuperar a Corto Plazo			Documentos con Contratistas por Obras Públicas por Pagar a Corto Plazo		
Deudores por Anticipos de la Tesorería a Corto Plazo			Otros Documentos por Pagar a Corto Plazo		
Préstamos Otorgados a Corto Plazo			Porción a Corto Plazo de la Deuda Pública a Largo Plazo	0.00	0.00
Otros Derechos a Recibir Efectivo o Equivalentes a Corto Plazo			Porción a Corto Plazo de la Deuda Pública		
Derechos a Recibir Bienes o Servicios	0.00	0.00	Porción a Corto Plazo de Arrendamiento Financiero		
Anticipos a Proveedores por Adquisición de Bienes y Prestación de Servicios a Corto Plazo			Titulos y Valores a Corto Plazo	0.00	0.00
Anticipo a Proveedores por Adquisición de Bienes Inmuebles y Muebles a Corto Plazo			Pasivos Diferidos a Corto Plazo	0.00	0.00
Anticipo a Proveedores por Adquisición de Bienes Intangibles a Corto Plazo			Ingresos Cobrados por Adelantado a Corto Plazo		
Anticipo a Contratistas por Obras Públicas a Corto Plazo			Intereses Cobrados por Adelantado a Corto Plazo		
Otros Derechos a Recibir Bienes o Servicios a Corto Plazo			Otros Pasivos Diferidos a Corto Plazo		
Inventarios	0.00	0.00	Fondos y Bienes de Terceros en Garantía y/o Administración a Corto Plazo	0.00	0.00
Inventario de Mercancías para Venta			Fondos en Garantía a Corto Plazo		
Inventario de Mercancías Terminadas			Fondos en Administración a Corto Plazo		
Inventario de Mercancías en Proceso de Elaboración			Fondos Contingentes a Corto Plazo		
Inventario de Materias Primas, Materiales y Suministros para Producción			Fondos de Fideicomisos, Mandatos y Contratos Análogos a Corto Plazo		
Bienes en Tránsito			Otros Fondos de Terceros en Garantía y/o Administración a Corto Plazo		
Almacenes	0.00	0.00	Valores y Bienes en Garantía a Corto Plazo		
Estimación por Pérdida o Deterioro de Activos Circulantes	0.00	0.00	Provisiones a Corto Plazo	0.00	0.00
Estimaciones para Cuentas Incobrables por Derechos a Recibir Efectivo o Equivalentes			Provisión para Demandas y Juicios a Corto Plazo		
Estimación por Deterioro de Inventarios			Provisión para Contingencias a Corto Plazo		
Otros Activos Circulantes	0.00	0.00	Otras Provisiones a Corto Plazo		
Valores en Garantía			Otros Pasivos a Corto Plazo	0.00	0.00
Bienes en Garantía (excluye depósitos de fondos)			Ingresos por Clasificar		
Bienes Derivados de Embargos, Decomisos, Aseguramientos y Dación en Pago			Recaudación por Participar		
Adquisición con Fondos de Terceros			Otros Pasivos Circulantes		
Total de Activos Circulantes	1,419,066.07	84,571.63	Total de Pasivos Circulantes	328,822.98	250,182.72
Activo No Circulante			Pasivo No Circulante		
Inversiones Financieras a Largo Plazo			Cuentas por Pagar a Largo Plazo		
Derechos a Recibir Efectivo o Equivalentes a Largo Plazo			Documentos por Pagar a Largo Plazo		
Bienes Inmuebles, Infraestructura y Construcciones en Proceso			Deuda Pública a Largo Plazo		
Bienes Muebles	134,915,331.14	169,200,916.52	Pasivos Diferidos a Largo Plazo	7.33	1.98
Activos Intangibles			Fondos y Bienes de Terceros en Garantía y/o Administración a Largo Plazo		
Depreciación, Deterioro y Amortización Acumulada de Bienes	(495,900.90)	(495,900.90)	Provisiones a Largo Plazo		
Activos Diferidos	7,727,181.80	789,909.32	Total de Pasivos No Circulantes	7.33	1.98
Estimación por Pérdida o Deterioro de Activos no Circulantes			Total del Pasivo	328,830.31	250,184.70
Otros Activos no Circulantes			HACIENDA PÚBLICA / PATRIMONIO		
Total de Activos No Circulantes	142,146,612.04	169,494,924.94	Hacienda Pública/Patrimonio Contribuido	0.00	0.00
Total del Activo	143,565,678.11	169,579,496.57	Aportaciones		
			Donaciones de Capital		
			Actualización de la Hacienda Pública/Patrimonio		
			Hacienda Pública/Patrimonio Generado	143,236,847.80	169,329,311.87
			Resultados del Ejercicio (Ahorro/Desahorro)	(25,563,019.37)	670,949.15
			Resultados de Ejercicios Anteriores	168,799,867.17	168,658,362.72
			Revalúos		
			Reservas		
			Rectificaciones de Resultados de Ejercicios Anteriores		
			Exceso o Insuficiencia en la Actualización de la Hacienda Pública/Patrimonio	0.00	0.00
			Resultado por Posición Monetaria		
			Resultado por Tenencia de Activos no Monetarios		
Total de Activos No Circulantes	142,146,612.04	169,494,924.94	Total Hacienda Pública/Patrimonio	143,236,847.80	169,329,311.87
Total del Activo	143,565,678.11	169,579,496.57	Total del Pasivo y Hacienda Pública/Patrimonio	143,565,678.11	169,579,496.57

**INFORME ANALÍTICO DE LA DEUDA PÚBLICA Y OTROS PASIVOS
 DEL 1o. DE ENERO AL 31 DE DICIEMBRE DE 2022**

Denominación de la Deuda Pública y Otros Pasivos	Saldo al 31 de diciembre de 2021	Disposiciones del Período	Amortizaciones del Período	Revaluaciones, Reclasificaciones y Otros Ajustes	Saldo Final del Período	Pago de Intereses del Período	Pago de Comisiones y demás costos asociados durante el Período
Deuda Pública	0.00	0.00	0.00	0.00	0.00	0.00	0.00
Corto Plazo	0.00	0.00	0.00	0.00	0.00	0.00	0.00
Instituciones de Crédito							
Títulos y Valores							
Arrendamientos Financieros							
Largo Plazo	0.00	0.00	0.00	0.00	0.00		
Instituciones de Crédito							
Títulos y Valores							
Arrendamientos Financieros							
Otros Pasivos	250,184.70				328,830.31		
Total de la Deuda Pública y Otros Pasivos	250,184.70	0.00	0.00	0.00	328,830.31	0.00	0.00

Deuda Contingente (Informativo)
Valor de Instrumentos Bono Cupón Cero (Informativo)

 Instrumento Bono Cupón Cero 1, Banobras
 Instrumento Bono Cupón Cero 2, Banobras

Obligaciones a Corto Plazo	Monto Contratado	Plazo Pactado	Tasa de Interés	Comisiones y Costos Relacionados	Tasa Efectiva
Obligaciones a Corto Plazo (Informativo)					

SISTEMA CONTABLE 2022
INFORME ANALÍTICO DE OBLIGACIONES DIFERENTES DE FINANCIAMIENTOS
DEL 1o. DE ENERO AL 31 DE DICIEMBRE DE 2022

Fecha:

DENOMINACIÓN DE LAS OBLIGACIONES DIFERENTES DE FINANCIAMIENTO	FECHA DEL CONTRATO	FECHA DE INICIO DE OPERACIÓN DEL PROYECTO	FECHA DE VENCIMIENTO	MONTO DE LA INVERSIÓN PACTADO	PLAZO PACTADO	MONTO PROMEDIO MENSUAL DEL PAGO DE LA CONTRAPRESTACIÓN	MONTO PROMEDIO MENSUAL DEL PAGO DE LA CONTRAPRESTACIÓN CORRESPONDIENTE AL PAGO DE INVERSIÓN	MONTO PAGADO DE LA INVERSIÓN AL 31 DE DICIEMBRE DE 2022	MONTO PAGADO DE LA INVERSIÓN ACTUALIZADO AL 31 DE DICIEMBRE DE 2022	SALDO PENDIENTE POR PAGAR DE LA INVERSIÓN AL 31 DE DICIEMBRE DE 2022
---	--------------------	---	----------------------	-------------------------------	---------------	--	---	---	---	--

APP'S

- APP 1
- APP 2
- APP 3
- APP XX

Otros instrumentos

- Otro instrumento 1
- Otro instrumento 2
- Otro instrumento 3
- Otro instrumento XX

Total de Obligaciones Diferentes de Financiamiento



NO APLICA

SISTEMA CONTABLE 2022
BALANCE PRESUPUESTARIO
DEL 1o. DE ENERO AL 31 DE DICIEMBRE DE 2022
LDF 4

CONCEPTO	ESTIMADO/APROBADO	DEVENGADO	RECAUDADO/PAGADO
Ingresos Totales	0.00	0.00	0.00
Ingresos de Libre Disposición	0.00	0.00	0.00
Transferencias Federales Etiquetadas	0.00	0.00	0.00
Financiamiento Neto	0.00	0.00	0.00
Egresos Presupuestarios	0.00	0.00	0.00
Gasto No Etiquetado (sin incluir Amortización de la Deuda Pública)	0.00	0.00	0.00
Gasto Etiquetado (sin incluir Amortización de la Deuda Pública)	0.00	0.00	0.00
Remanentes del Ejercicio Anterior		0.00	0.00
Remanentes de Ingresos de Libre Disposición aplicados en el periodo		0.00	0.00
Remanentes de Transferencias Federales Etiquetadas aplicados en el periodo		0.00	0.00
Balance Presupuestario	0.00	0.00	0.00
Balance Presupuestario sin Financiamiento Neto	0.00	0.00	0.00
Balance Presupuestario sin Financiamiento Neto y sin Remanentes del Ejercicio Anterior	0.00	0.00	0.00

CONCEPTO	APROBADO	DEVENGADO	PAGADO
Intereses, Comisiones y Gastos de la Deuda	0.00	0.00	0.00
Intereses, Comisiones y Gastos de la Deuda con Gasto No Etiquetado	0.00	0.00	0.00
Intereses, Comisiones y Gastos de la Deuda con Gasto Etiquetado	0.00	0.00	0.00
Balance Primario	0.00	0.00	0.00

CONCEPTO	ESTIMADO/APROBADO	DEVENGADO	RECAUDADO/PAGADO
Financiamiento	0.00	0.00	0.00
Financiamiento con Fuente de Pago de Ingresos de Libre Disposición	0.00	0.00	0.00
Financiamiento con Fuente de Pago de Transferencias Federales Etiquetadas	0.00	0.00	0.00
Amortización de la Deuda	0.00	0.00	0.00
Amortización de la Deuda Pública con Gasto No Etiquetado	0.00	0.00	0.00
Amortización de la Deuda Pública con Gasto Etiquetado	0.00	0.00	0.00
Financiamiento Neto	0.00	0.00	0.00

CONCEPTO	ESTIMADO/APROBADO	DEVENGADO	RECAUDADO/PAGADO
Ingresos de Libre Disposición	0.00	0.00	0.00
Financiamiento Neto con Fuente de Pago de Ingresos de Libre Disposición	0.00	0.00	0.00
Financiamiento con Fuente de Pago de Ingresos de Libre Disposición	0.00	0.00	0.00
Amortización de la Deuda Pública con Gasto No Etiquetado	0.00	0.00	0.00
Gasto No Etiquetado (sin incluir amortización de la Deuda Pública)	0.00	0.00	0.00
Remanentes de Ingresos de Libre Disposición aplicados en el periodo		0.00	0.00
Balance Presupuestario de Recursos Disponibles	0.00	0.00	0.00
Balance Presupuestario de Recursos Disponibles sin Financiamiento Neto	0.00	0.00	0.00

CONCEPTO	ESTIMADO/APROBADO	DEVENGADO	RECAUDADO/PAGADO
Transferencias Federales Etiquetadas	0.00	0.00	0.00
Financiamiento Neto con fuente de Pago de Transferencias Federales Etiquetadas	0.00	0.00	0.00
Financiamiento con Fuente de Pago de Transferencias Federales Etiquetadas	0.00	0.00	0.00
Amortización de la Deuda Pública con Gasto Etiquetado	0.00	0.00	0.00
Gasto Etiquetado (sin incluir Amortización de la Deuda Pública)	0.00	0.00	0.00
Remanentes de Transferencias Federales Etiquetadas aplicados en el periodo		0.00	0.00
Balance Presupuestario de Recursos Etiquetados	0.00	0.00	0.00
Balance Presupuestario de Recursos Etiquetados sin Financiamiento Neto	0.00	0.00	0.00

NO APLICA

RUBRO DE INGRESOS	INGRESO					DIFERENCIA
	ESTIMADO	AMPLIACIONES Y REDUCCIONES	MODIFICADO	DEVENGADO	RECAUDADO	
Ingresos de Libre Disposición						
Impuestos	0.00	0.00	0.00	0.00	0.00	0.00
Cuotas y Aportaciones de Seguridad Social	0.00	0.00	0.00	0.00	0.00	0.00
Contribuciones de Mejoras	0.00	0.00	0.00	0.00	0.00	0.00
Derechos	0.00	0.00	0.00	0.00	0.00	0.00
Productos	0.00	0.00	0.00	0.00	0.00	0.00
Aprovechamientos	0.00	0.00	0.00	0.00	0.00	0.00
Ingresos por Venta de Bienes y Prestación de Servicios	0.00	0.00	0.00	0.00	0.00	0.00
Participaciones	0.00	0.00	0.00	0.00	0.00	0.00
Fondo General de Participaciones	0.00	0.00	0.00	0.00	0.00	0.00
Fondo de Fomento Municipal	0.00	0.00	0.00	0.00	0.00	0.00
Fondo de Fiscalización y Recaudación	0.00	0.00	0.00	0.00	0.00	0.00
Fondo de Compensación	0.00	0.00	0.00	0.00	0.00	0.00
Fondo de Extracción de Hidrocarburos	0.00	0.00	0.00	0.00	0.00	0.00
Impuesto Especial Sobre Producción y Servicios	0.00	0.00	0.00	0.00	0.00	0.00
0.136% de la Recaudación Federal Participable	0.00	0.00	0.00	0.00	0.00	0.00
3.17% Sobre Extracción de Petróleo	0.00	0.00	0.00	0.00	0.00	0.00
Gasolinas y Diésel	0.00	0.00	0.00	0.00	0.00	0.00
Fondo del Impuesto Sobre la Renta	0.00	0.00	0.00	0.00	0.00	0.00
Fondo de Estabilización de los Ingresos de las Entidades Federativas	0.00	0.00	0.00	0.00	0.00	0.00
Incentivos Derivados de la Colaboración Fiscal	0.00	0.00	0.00	0.00	0.00	0.00
Tenencia o Uso de Vehículos	0.00	0.00	0.00	0.00	0.00	0.00
Fondo de Compensación ISAN	0.00	0.00	0.00	0.00	0.00	0.00
Impuesto Sobre Automóviles Nuevos	0.00	0.00	0.00	0.00	0.00	0.00
Fondo de Compensación de Repecos-Intermedios	0.00	0.00	0.00	0.00	0.00	0.00
Otros Incentivos Económicos	0.00	0.00	0.00	0.00	0.00	0.00
Transferencias y Asignaciones	0.00	0.00	0.00	0.00	0.00	0.00
Convenios	0.00	0.00	0.00	0.00	0.00	0.00
Otros Convenios y Subsidios	0.00	0.00	0.00	0.00	0.00	0.00
Otros Ingresos de Libre Disposición	0.00	0.00	0.00	0.00	0.00	0.00
Participaciones en Ingresos Locales	0.00	0.00	0.00	0.00	0.00	0.00
Otros Ingresos de Libre Disposición	0.00	0.00	0.00	0.00	0.00	0.00
Total Ingresos de Libre Disposición	0.00	0.00	0.00	0.00	0.00	
Ingresos Excedentes de Ingresos de Libre Disposición						0.00
Transferencias Federales Etiquetadas						
Aportaciones	0.00	0.00	0.00	0.00	0.00	0.00
Fondo de Aportaciones para la Nómina Educativa y Gasto Operativo	0.00	0.00	0.00	0.00	0.00	0.00
Fondo de Aportaciones para los Servicios de Salud	0.00	0.00	0.00	0.00	0.00	0.00
Fondo de Aportaciones para la Infraestructura Social	0.00	0.00	0.00	0.00	0.00	0.00
Fondo de Aportaciones para el Fortalecimiento de los Municipios y de las Demarcaciones Territoriales del Distrito	0.00	0.00	0.00	0.00	0.00	0.00
Federal	0.00	0.00	0.00	0.00	0.00	0.00
Fondo de Aportaciones Múltiples	0.00	0.00	0.00	0.00	0.00	0.00
Fondo de Aportaciones para la Educación Tecnológica y de Adultos	0.00	0.00	0.00	0.00	0.00	0.00
Fondo de Aportaciones para la Seguridad Pública de los Estados y del Distrito Federal	0.00	0.00	0.00	0.00	0.00	0.00
Fondo de Aportaciones para el Fortalecimiento de las Entidades Federativas	0.00	0.00	0.00	0.00	0.00	0.00
Convenios	0.00	0.00	0.00	0.00	0.00	0.00
Convenios de Protección Social en Salud	0.00	0.00	0.00	0.00	0.00	0.00
Convenios de Descentralización	0.00	0.00	0.00	0.00	0.00	0.00
Convenios de Reasignación	0.00	0.00	0.00	0.00	0.00	0.00
Otros Convenios y Subsidios	0.00	0.00	0.00	0.00	0.00	0.00
Fondos Distintos de Aportaciones	0.00	0.00	0.00	0.00	0.00	0.00
Fondo para Entidades Federativas y Municipios Productores de Hidrocarburos	0.00	0.00	0.00	0.00	0.00	0.00
Fondo Minero	0.00	0.00	0.00	0.00	0.00	0.00
Transferencias, Asignaciones, Subsidios y Subvenciones, y Pensiones y Jubilaciones	0.00	0.00	0.00	0.00	0.00	0.00
Otras Transferencias Federales Etiquetadas	0.00	0.00	0.00	0.00	0.00	0.00
Total de Transferencias Federales Etiquetadas	0.00	0.00	0.00	0.00	0.00	0.00
Ingresos Derivados de Financiamientos	0.00	0.00	0.00	0.00	0.00	0.00
Ingresos Derivados de Financiamientos	0.00	0.00	0.00	0.00	0.00	0.00
Total de Ingresos	0.00	0.00	0.00	0.00	0.00	0.00
Datos Informativos						
Ingresos Derivados de Financiamientos con Fuente de Pago de Ingresos de Libre Disposición	0.00	0.00	0.00	0.00	0.00	0.00
Ingresos Derivados de Financiamientos con Fuente de Pago de Transferencias Federales Etiquetadas	0.00	0.00	0.00	0.00	0.00	0.00
Ingresos Derivados de Financiamientos	0.00	0.00	0.00	0.00	0.00	0.00

NO APLICA

NOMBRE DEL ENTE PUBLICO : Secretaría de Protección Civil
Estado Analítico del Ejercicio del Presupuesto de Egresos Detallado – LDF 6a.
Clasificación por Objeto del Gasto (Capítulo y Concepto)

Del 1 de Enero al 31 de diciembre de 2022

(PESOS)

Concepto			Egresos			Subejercicio
	Aprobado	Ampliaciones / Reducciones	Modificado	Devengado	Pagado	
b5) Productos Químicos, Farmacéuticos y de Laboratorio.	0.00	0.00	0.00	0.00	0.00	0.00
b6) Combustibles, Lubricantes y Aditivos.	0.00	0.00	0.00	0.00	0.00	0.00
b7) Vestuario, Blancos, Prendas de Protección y Artículos Deportivos.	0.00	0.00	0.00	0.00	0.00	0.00
b8) Materiales y Suministros para Seguridad.	0.00	0.00	0.00	0.00	0.00	0.00
b9) Herramientas, Refacciones y Accesorios Menores.	0.00	0.00	0.00	0.00	0.00	0.00
C. Servicios Generales.	0.00	0.00	0.00	0.00	0.00	0.00
c1) Servicios Básicos.	0.00	0.00	0.00	0.00	0.00	0.00
c2) Servicios de Arrendamiento.	0.00	0.00	0.00	0.00	0.00	0.00
c3) Servicios Profesionales, Científicos, Técnicos y Otros Servicios.	0.00	0.00	0.00	0.00	0.00	0.00
c4) Servicios Financieros, Bancarios y Comerciales.	0.00	0.00	0.00	0.00	0.00	0.00
c5) Servicios de Instalación, Reparación, Mantenimiento y Conservación.	0.00	0.00	0.00	0.00	0.00	0.00
c6) Servicios de Comunicación Social y Publicidad.	0.00	0.00	0.00	0.00	0.00	0.00
c7) Servicios de Traslado y Viáticos.	0.00	0.00	0.00	0.00	0.00	0.00
c8) Servicios Oficiales.	0.00	0.00	0.00	0.00	0.00	0.00
c9) Otros Servicios Generales.	0.00	0.00	0.00	0.00	0.00	0.00
D. Transferencias, Asignaciones, Subsidios y Otras Ayudas.	0.00	0.00	0.00	0.00	0.00	0.00
d1) Transferencias Internas y Asignaciones al Sector Público.	0.00	0.00	0.00	0.00	0.00	0.00
d2) Transferencias al Resto del Sector Público.	0.00	0.00	0.00	0.00	0.00	0.00
d3) Subsidios y Subvenciones.	0.00	0.00	0.00	0.00	0.00	0.00
d4) Ayudas Sociales.	0.00	0.00	0.00	0.00	0.00	0.00
d5) Pensiones y Jubilaciones.	0.00	0.00	0.00	0.00	0.00	0.00
d6) Transferencias a Fideicomisos, Mandatos y Otros Análogos.	0.00	0.00	0.00	0.00	0.00	0.00
d7) Transferencias a la Seguridad Social	0.00	0.00	0.00	0.00	0.00	0.00
d8) Donativos	0.00	0.00	0.00	0.00	0.00	0.00
d9) Transferencias al Exterior.	0.00	0.00	0.00	0.00	0.00	0.00
E. Bienes Muebles, Inmuebles e Intangibles.	0.00	0.00	0.00	0.00	0.00	0.00
e1) Mobiliario y Equipo de Administración.	0.00	0.00	0.00	0.00	0.00	0.00
e2) Mobiliario y Equipo Educativo y Recreativo.	0.00	0.00	0.00	0.00	0.00	0.00
e3) Equipo e Instrumental Médico y de Laboratorio.	0.00	0.00	0.00	0.00	0.00	0.00
e4) Vehículos y Equipo de Transporte.	0.00	0.00	0.00	0.00	0.00	0.00
e5) Equipo de Defensa y Seguridad.	0.00	0.00	0.00	0.00	0.00	0.00
e6) Maquinaria, Otros Equipos y Herramientas.	0.00	0.00	0.00	0.00	0.00	0.00
e7) Activos Biológicos.	0.00	0.00	0.00	0.00	0.00	0.00
e8) Bienes Inmuebles.	0.00	0.00	0.00	0.00	0.00	0.00
e9) Activos Intangibles.	0.00	0.00	0.00	0.00	0.00	0.00
F. Inversión Pública.	0.00	0.00	0.00	0.00	0.00	0.00
f1) Obra Pública en Bienes de Dominio Público.	0.00	0.00	0.00	0.00	0.00	0.00
f2) Obra Pública en Bienes Propios.	0.00	0.00	0.00	0.00	0.00	0.00
f3) Proyectos Productivos y Acciones de Fomento	0.00	0.00	0.00	0.00	0.00	0.00
G. Inversiones Financieras y Otras Provisiones.	0.00	0.00	0.00	0.00	0.00	0.00
g1) Inversiones para el Fomento de Actividades Productivas	0.00	0.00	0.00	0.00	0.00	0.00
g2) Acciones y Participaciones de Capital	0.00	0.00	0.00	0.00	0.00	0.00
g3) Compra de Títulos y Valores	0.00	0.00	0.00	0.00	0.00	0.00
g4) Concesión de Préstamos.	0.00	0.00	0.00	0.00	0.00	0.00
g5) Inversiones en Fideicomisos, Mandatos y Otros Análogos.	0.00	0.00	0.00	0.00	0.00	0.00
Fideicomiso de Desastres Naturales (informativo)						
g6) Otras Inversiones Financieras	0.00	0.00	0.00	0.00	0.00	0.00
g7) Provisiones para Contingencias y Otras Erogaciones Especiales.	0.00	0.00	0.00	0.00	0.00	0.00
H. Participaciones y Aportaciones.	0.00	0.00	0.00	0.00	0.00	0.00
h1) Participaciones.	0.00	0.00	0.00	0.00	0.00	0.00
h2) Aportaciones.	0.00	0.00	0.00	0.00	0.00	0.00
h3) Convenios.	0.00	0.00	0.00	0.00	0.00	0.00
I. Deuda Pública.	0.00	0.00	0.00	0.00	0.00	0.00
i1) Amortización de la Deuda Pública.	0.00	0.00	0.00	0.00	0.00	0.00
i2) Intereses de la Deuda Pública.	0.00	0.00	0.00	0.00	0.00	0.00
i3) Comisiones de la Deuda Pública.	0.00	0.00	0.00	0.00	0.00	0.00
i4) Gastos de la Deuda Pública.	0.00	0.00	0.00	0.00	0.00	0.00
i5) Costo por Coberturas.	0.00	0.00	0.00	0.00	0.00	0.00
i6) Apoyos Financieros.	0.00	0.00	0.00	0.00	0.00	0.00
i7) Adeudos de Ejercicios Fiscales Anteriores (ADEFAS).	0.00	0.00	0.00	0.00	0.00	0.00
III. Total de Egresos	101,526,094.22	48,513,154.15	150,039,248.37	141,316,682.36	141,023,618.11	8,722,566.01

NOMBRE DEL ENTE PÚBLICO : Secretaría de Protección Civil
Estado Analítico del Ejercicio del Presupuesto de Egresos Detallado – LDF 6b.

Clasificación Administrativa

Del 1 de Enero al 31 de diciembre de 2022
(PESOS)

Concepto	Egresos					Subejercicio
	Aprobado	Ampliaciones / Reducciones	Modificado	Devengado	Pagado	
I. Gasto No Etiquetado	101,526,094.22	48,513,154.15	150,039,248.37	141,316,682.36	141,023,618.11	8,722,566.01
Secretaría de Protección Civil	101,526,094.22	48,513,154.15	150,039,248.37	141,316,682.36	141,023,618.11	8,722,566.01
II. Gasto Etiquetado	0.00	0.00	0.00	0.00	0.00	0.00
Secretaría de Protección Civil	0.00	0.00	0.00	0.00	0.00	0.00
III. Total de Egresos	101,526,094.22	48,513,154.15	150,039,248.37	141,316,682.36	141,023,618.11	8,722,566.01

NOMBRE DEL ENTE PÚBLICO : Secretaría de Protección Civil

Estado Analítico del Ejercicio del Presupuesto de Egresos Detallado – LDF 6c.

Clasificación Funcional (Finalidad y Función)

Del 1 de Enero al 31 de diciembre de 2022

(PESOS)

Concepto	Egresos					Subejercicio
	Aprobado	Ampliaciones / Reducciones	Modificado	Devengado	Pagado	
I. Gasto No Etiquetado	101,526,094.22	48,513,154.15	150,039,248.37	141,316,682.36	141,023,618.11	8,722,566.01
A. Gobierno	101,526,094.22	48,513,154.15	150,039,248.37	141,316,682.36	141,023,618.11	8,722,566.01
a1) Legislación	0.00	0.00	0.00	0.00	0.00	0.00
a2) Justicia	0.00	0.00	0.00	0.00	0.00	0.00
a3) Coordinación de la Política de Gobierno	0.00	0.00	0.00	0.00	0.00	0.00
a4) Relaciones Exteriores	0.00	0.00	0.00	0.00	0.00	0.00
a5) Asuntos Financieros y Hacendarios	0.00	0.00	0.00	0.00	0.00	0.00
a6) Seguridad Nacional	0.00	0.00	0.00	0.00	0.00	0.00
a7) Asuntos de Orden Público y de Seguridad Interior	101,526,094.22	48,513,154.15	150,039,248.37	141,316,682.36	141,023,618.11	8,722,566.01
a8) Otros Servicios Generales	0.00	0.00	0.00	0.00	0.00	0.00
B. Desarrollo Social	0.00	0.00	0.00	0.00	0.00	0.00
b1) Protección Ambiental	0.00	0.00	0.00	0.00	0.00	0.00
b2) Vivienda y Servicios a la Comunidad	0.00	0.00	0.00	0.00	0.00	0.00
b3) Salud	0.00	0.00	0.00	0.00	0.00	0.00
b4) Recreación, Cultura y Otras Manifestaciones Sociales	0.00	0.00	0.00	0.00	0.00	0.00
b5) Educación	0.00	0.00	0.00	0.00	0.00	0.00
b6) Protección Social	0.00	0.00	0.00	0.00	0.00	0.00
b7) Otros Asuntos Sociales	0.00	0.00	0.00	0.00	0.00	0.00
C. Desarrollo Económico	0.00	0.00	0.00	0.00	0.00	0.00
c1) Asuntos Económicos, Comerciales y Laborales en General	0.00	0.00	0.00	0.00	0.00	0.00
c2) Agropecuaria, Silvicultura, Pesca y Caza	0.00	0.00	0.00	0.00	0.00	0.00
c3) Combustibles y Energía	0.00	0.00	0.00	0.00	0.00	0.00
c4) Minería, Manufacturas y Construcción	0.00	0.00	0.00	0.00	0.00	0.00
c5) Transporte	0.00	0.00	0.00	0.00	0.00	0.00
c6) Comunicaciones	0.00	0.00	0.00	0.00	0.00	0.00
c7) Turismo	0.00	0.00	0.00	0.00	0.00	0.00
c8) Ciencia, Tecnología e Innovación	0.00	0.00	0.00	0.00	0.00	0.00
c9) Otras Industrias y Otros Asuntos Económicos	0.00	0.00	0.00	0.00	0.00	0.00
D. Otras no Clasificadas en Funciones Anteriores	0.00	0.00	0.00	0.00	0.00	0.00
d1) Transac. de la Deuda Pública/Costo Financiero de la Deuda	0.00	0.00	0.00	0.00	0.00	0.00
d2) Transf., Part. y Aport. entre Diferentes Niv. y Ord. de Gob.	0.00	0.00	0.00	0.00	0.00	0.00
d3) Saneamiento del Sistema Financiero	0.00	0.00	0.00	0.00	0.00	0.00
d4) Adeudos de Ejercicios Fiscales Anteriores	0.00	0.00	0.00	0.00	0.00	0.00
II. Gasto Etiquetado	0.00	0.00	0.00	0.00	0.00	0.00
A. Gobierno	0.00	0.00	0.00	0.00	0.00	0.00
a1) Legislación	0.00	0.00	0.00	0.00	0.00	0.00
a2) Justicia	0.00	0.00	0.00	0.00	0.00	0.00
a3) Coordinación de la Política de Gobierno	0.00	0.00	0.00	0.00	0.00	0.00
a4) Relaciones Exteriores	0.00	0.00	0.00	0.00	0.00	0.00
a5) Asuntos Financieros y Hacendarios	0.00	0.00	0.00	0.00	0.00	0.00
a6) Seguridad Nacional	0.00	0.00	0.00	0.00	0.00	0.00
a7) Asuntos de Orden Público y de Seguridad Interior	0.00	0.00	0.00	0.00	0.00	0.00
a8) Otros Servicios Generales	0.00	0.00	0.00	0.00	0.00	0.00
B. Desarrollo Social	0.00	0.00	0.00	0.00	0.00	0.00
b1) Protección Ambiental	0.00	0.00	0.00	0.00	0.00	0.00
b2) Vivienda y Servicios a la Comunidad	0.00	0.00	0.00	0.00	0.00	0.00
b3) Salud	0.00	0.00	0.00	0.00	0.00	0.00
b4) Recreación, Cultura y Otras Manifestaciones Sociales	0.00	0.00	0.00	0.00	0.00	0.00
b5) Educación	0.00	0.00	0.00	0.00	0.00	0.00
b6) Protección Social	0.00	0.00	0.00	0.00	0.00	0.00
b7) Otros Asuntos Sociales	0.00	0.00	0.00	0.00	0.00	0.00
C. Desarrollo Económico	0.00	0.00	0.00	0.00	0.00	0.00
c1) Asuntos Económicos, Comerciales y Laborales en General	0.00	0.00	0.00	0.00	0.00	0.00
c2) Agropecuaria, Silvicultura, Pesca y Caza	0.00	0.00	0.00	0.00	0.00	0.00
c3) Combustibles y Energía	0.00	0.00	0.00	0.00	0.00	0.00
c4) Minería, Manufacturas y Construcción	0.00	0.00	0.00	0.00	0.00	0.00
c5) Transporte	0.00	0.00	0.00	0.00	0.00	0.00
c6) Comunicaciones	0.00	0.00	0.00	0.00	0.00	0.00
c7) Turismo	0.00	0.00	0.00	0.00	0.00	0.00
c8) Ciencia, Tecnología e Innovación	0.00	0.00	0.00	0.00	0.00	0.00
c9) Otras Industrias y Otros Asuntos Económicos	0.00	0.00	0.00	0.00	0.00	0.00
D. Otras no Clasificadas en Funciones Anteriores	0.00	0.00	0.00	0.00	0.00	0.00
d1) Transac. de la Deuda Pública/Costo Financiero de la Deuda	0.00	0.00	0.00	0.00	0.00	0.00
d2) Transf., Part. y Aport. entre Diferentes Niv. y Ord. de Gob.	0.00	0.00	0.00	0.00	0.00	0.00
d3) Saneamiento del Sistema Financiero	0.00	0.00	0.00	0.00	0.00	0.00
d4) Adeudos de Ejercicios Fiscales Anteriores	0.00	0.00	0.00	0.00	0.00	0.00
III. Total de Egresos	101,526,094.22	48,513,154.15	150,039,248.37	141,316,682.36	141,023,618.11	8,722,566.01

NOMBRE DEL ENTE PÚBLICO : Secretaría de Protección Civil
Estado Analítico del Ejercicio del Presupuesto de Egresos Detallado – LDF 6d.
Clasificación de Servicios Personales por Categoría
Del 1 de Enero al 31 de diciembre de 2022
(PESOS)

Concepto	Egresos					Subejercicio
	Aprobado	Ampliaciones / Reducciones	Modificado	Devengado	Pagado	
I. Gasto No Etiquetado	24,382,015.06	4,956,369.90	29,338,384.96	28,648,889.66	28,355,825.41	689,495.30
A. Personal Administrativo y de Servicio Público	24,382,015.06	4,956,369.90	29,338,384.96	28,648,889.66	28,355,825.41	689,495.30
B. Magisterio	0.00	0.00	0.00	0.00	0.00	0.00
C. Servicios de Salud	0.00	0.00	0.00	0.00	0.00	0.00
c1) Personal Administrativo	0.00	0.00	0.00	0.00	0.00	0.00
c2) Personal Médico, Paramédico y Afín	0.00	0.00	0.00	0.00	0.00	0.00
D. Seguridad Pública	0.00	0.00	0.00	0.00	0.00	0.00
E. Gastos Asociados a la Implementación de Nuevas Leyes Federales o Reformas a las mismas	0.00	0.00	0.00	0.00	0.00	0.00
e1) Nombre del Programa o Ley 1	0.00	0.00	0.00	0.00	0.00	0.00
F. Sentencias Laborales Definitivas	0.00	0.00	0.00	0.00	0.00	0.00
II. Gasto Etiquetado	0.00	0.00	0.00	0.00	0.00	0.00
A. Personal Administrativo y de Servicio Público	0.00	0.00	0.00	0.00	0.00	0.00
B. Magisterio	0.00	0.00	0.00	0.00	0.00	0.00
C. Servicios de Salud	0.00	0.00	0.00	0.00	0.00	0.00
c1) Personal Administrativo	0.00	0.00	0.00	0.00	0.00	0.00
c2) Personal Médico, Paramédico y Afín	0.00	0.00	0.00	0.00	0.00	0.00
D. Seguridad Pública	0.00	0.00	0.00	0.00	0.00	0.00
E. Gastos Asociados a la Implementación de Nuevas Leyes Federales o Reformas a las mismas	0.00	0.00	0.00	0.00	0.00	0.00
e1) Nombre del Programa o Ley 1	0.00	0.00	0.00	0.00	0.00	0.00
F. Sentencias Laborales Definitivas	0.00	0.00	0.00	0.00	0.00	0.00
III. Total del Gasto en Servicios Personales	24,382,015.06	4,956,369.90	29,338,384.96	28,648,889.66	28,355,825.41	689,495.30

SISTEMA CONTABLE 2022
RELACIÓN DE BIENES MUEBLES QUE COMPONEN SU PATRIMONIO
Cuenta Pública al 31 de diciembre de 2022

Página 1 de 19

Hora: 05:08:04p. m.

Fecha: 14/02/2023

Código	Descripción del Bien	Valor en Libros
1241	Mobiliario y Equipo de Administración	3,421,489.76
1241 1111A111X001021 0002	Mesa de Juntas Boston 150MM x 150 CM con caja de contactos y cub Cristal 6 MM	39,833.08
1241 1181A111X001001 0002	1241/211400SPC/Escritorio Metalico Carsa 1.20x0.75; Inv. 2100105000052	2,096.45
1241 1181A111X001001 0004	1241/211400SPC/Escritorio Metalico Carsa 1.20x O.75; No. Inv. 2100105000108	2,096.45
1241 1181A111X001002 0001	1241/211400SPC/Rotor analysis & Diagnostic System Advanced Tecnolgy P/N 29333306(F-137), No. Inv. 2010809000094	310,588.69
1241 1181A111X001002 0002	1241/211400SPC/Rotot Analysis & Diagonostic System Advanced Tecnology P/N 29335401(F-137)No. Inv. 2010809000095	39,455.99
1241 1181A111X001002 0003	1241/211400SPC/Rotor Analysis & Diagnostyc System Advenced Tecnology P/N 29335500(F-137), No. Inv. 2010809000096	25,166.68
1241 1181A111X001002 0016	1241/211400SPC/Anaquel Metalico Remington 4 postes 6 Entrepaños (f-6446) No. Inv. 210015000341	2,417.30
1241 1181A111X001002 0017	1241/211400SPC/Credenza Metalica Gebesa de 1.52x 40x75(F-6446); No. Inv. 2100105000342	1,745.70
1241 1181A111X001002 0018	1241/211400SPC/Credenza Metalica Gebesa de 1.52x40x75(f-6446) No. Inv. 2100105000344	1,745.70
1241 1181A111X001002 0019	1241/211400SPC/Escritorio Metalico Secretaria de 1.20 Gebesa(F-6446) No. Inv. 2100105000345	2,135.55
1241 1181A111X001002 0021	1241/211400SPC/Sillon Ejecutivo Respaldo alto reclinable Kukulcan (f--6446); No. Inv. 2100105000355	2,083.80
1241 1181A111X001002 0022	1241/211400SPC/Juego de Sala Devanel (1) Plaza delipiel color negro (F-6413) No. inv. 2100105000413	1,907.60
1241 1181A111X001002 0023	1241/211400SPC/Juego de Sala Devanel (2) plaa delipiel color negro (F-6413) No. Inv. 21001050000414	3,250.15
1241 1181A111X001002 0024	1241/211400SPC/Juego de Sala Devanel(3) Plaza delipiel color negro (f-6413); No. Inv. 2100105000414	5,157.75
1241 1181A111X001004 0002	1241/211400SPC/Sillon Ejecutivo piel Mca. Requiez Mod. RP-4310 (F-E0653); No. Inv. 2100105000573	5,422.00
1241 1181A111X001004 0003	1241/211400SPC/Escritorio Secretaril Metalico de 1.20x0.70 Mca. Napoles Mod. 1003(F-E0653); No. Inv. 2100105000574	2,209.00
1241 1181A111X001004 0004	1241/211400SPC/Escritorio Secretarial Metalico de 1.20x0.70 Mca. Napoles Mod. 1003(F-e0653); No. inv. 2100105000588	2,209.00
1241 1181A111X001004 0005	1241/211400SPC/Silla Administrativa Mca. Rquiez Mod. RS-670 color Cinder(F-E0653) No. inv. 2100105000589	2,308.00
1241 1181A111X001004 0009	1241/211400SPC/Escritorio Modular de Computo El "L" Mod. 120(F-13098); No. Inv. 2100105000600	2,360.10
1241 1181A111X001004 0010	1241/211400SPC/Credenza (Conjunto Director) en madera Aglomerada Color Caoba/Negro (F-1400/1401); No. Inv. 2100105000614	3,133.75
1241 1181A111X001004 0011	1241/211400SPC/Librero Vertical (Conjunto Director) en Madera Aglomerada color caoba/Negro (F-1400/1401) No. Inv. 2100105000615	2,460.43
1241 1181A111X001004 0012	1241/211400SPC/Sillon Ejecutivo Girtorio (Conjunto Director) en madera Aglomerada color Caoba/Negro (F-1400/1401); No. Inv.2100105000616	5,421.99
1241 1181A111X001004 0023	1241/211400SPC/Libreo para Archivero Horizontal Mod. LAH-0001 (F-35847) No. Inv. 2100105000658	2,460.43
1241 1181A111X001004 0024	1241/211400SPC/Archivero Horizontal de 2 gavetas oficio Mod. AH-2G(F-35847); No. 2100105000659	4,862.43
1241 1181A111X001004 0028	1241/211400SPC/Escritorio Ejecutivo(Conjunto Director) en madera aglomerada color Caoba/Negro (F-1400/1401)No. Inv. 2100105000683	9,253.73
1241 1181A111X001004 0029	1241/211400SPC/Librero Vertical (Conjunto Director) en Madera aglomerada color Caoba/Negro(F1400-1401) No. Inv. 2100105000685	2,460.43

SISTEMA CONTABLE 2022
RELACIÓN DE BIENES MUEBLES QUE COMPONEN SU PATRIMONIO
Cuenta Pública al 31 de diciembre de 2022

Página 2 de 19

Hora: 05:08:04p. m.

Fecha: 14/02/2023

Código	Descripción del Bien	Valor en Libros
1241 1181A111X001004 0030	1241/211400SPC/Sillon Ejecutivo Giratorio (Conjunto Director) en madera aglomerada color Caoba/Negro (F-1400/1401); No. Inv. 2100105000686	5,421.99
1241 1181A111X001004 0031	1241/211400SPC/Escritorio Ejecutivo/Conjunto Director) en madera aglomerada color Caoba/Negro (F-1400/1401); No. inv. 2100105000687	12,387.48
1241 1181A111X001004 0032	1241/211400SPC/Credenza (Conjunto Director) en Madera Aglomerada color Caoba/Negro (F- 1400/1401) No. inv. 2100105000687	3,133.75
1241 1181A111X001004 0034	1241/211400SPC/Librero Vertical (Conjuntot Director) en madera Aglomerada color Caoba/Negro (F-1400/1401); No. inv. 2100105000689	2,460.43
1241 1181A111X001004 0035	1241/2114000SPC/Sillon Ejecutivo Giratorio (Conjunto Director) en madera aglomerada color Caoba/Negro (F-1400/14001) No. inv. 2100105000690	5,421.99
1241 1181A111X001004 0036	1241/211400SPC/Escritorio Ejecutivo (Conjunto Director) en madera aglomerada color Caoba/Negro (F-1400/1401); No. Inv. 2100105000691	9,253.73
1241 1181A111X001004 0037	1241/211400SPC/Archivero Metalico de 4 gavetas Oficio CARSA A-4(F-400/1401) No. Inv. 2100105000692	1,638.75
1241 1181A111X001004 0038	1241/211400SPC/Archivero Metalico de 4 gavetas oficio CARSA A-4 (F-1400/1401); No. Inv. 2100105000693	1,638.75
1241 1181A111X001004 0039	1241/211400SPC/Archivero Metalico de 4 gavetas Oficio CAARSA A-4 (F-1400/1401); No. Inv. 2100105000695	1,638.75
1241 1181A111X001004 0040	1241/211400SPC/Archivero Metalico de 4 gavetas Oficio CARSA A-4(F-1400/1401) No. Inv. 2100105000696	1,638.75
1241 1181A111X001004 0041	1241/211400SPC/Credenza Metalica Tres Secciones CARSA CA-02(f-1400/1401) No. Inv. 2100105000697	3,133.75
1241 1181A111X001004 0042	1241/211400SPC/Crdensa Metalica Tres Secciones CARSA CA-02 (f-1400-1401); No. Inv. 2100105000698	3,133.75
1241 1181A111X001004 0043	1241/211400SPC/Mesa de Trabajo Plegable Rectangular Napoles 1017(F-1400/1401); No. inv. 2100105000699	1,897.50
1241 1181A111X001004 0044	1241/211400SPC/Mesa de Trabajo Pegable Rectangular Napoles 1017(F-1400/1401) No. inv. 2100105000701	1,897.50
1241 1181A111X001006 0001	1241/211400SPC/Libre de Piso Modular Mod. LM-04 mCA. Euroespacio (F-39764) No. Inv. 2100106000001	3,691.50
1241 1181A111X001006 0002	1241/211400SPC/Anaqueles Metalicos compuestos de 4 poses y 6 entreañes (F-E5166); No. Inv. 2100106000005	1,966.50
1241 1181A111X001006 0003	1241/211400SPC/Anaqueles Metalicos compuestos de 4 postes y 6 entrepaños (F-E5166); No. Inv. 2100106000006	1,966.50
1241 1181A111X001006 0004	1241/211400SPC/Anaqueles Metalicos compustos de 4 postes y 6 entrepaños (F-E5166); No. Inv. 2100106000007	1,966.50
1241 1181A111X001006 0005	1241/211400SPC/Anaqueles Metalicos compuestos de 4 postes y 6 entrepaños (F-E5166); No. Inv. 2100106000008	1,966.50
1241 1181A111X001006 0006	1241/211400SPC/Anaqueles Metalicos compeostos de 4 postes y 6 entrepaños (F-E5166) No. Inv. 2100106000009	1,966.50
1241 1181A111X001006 0007	1241/211400SPC/Anaqueles Metalicos compuestos de 4 postes y 6 entrepaños (F-E5166) No. Inv. 2100106000010	1,966.50
1241 1181A111X001006 0008	1241/211400SPC/Anaqueles Metalicos compuestos de 4 postes y 6 entrepaños (F-E5166); No. Inv. 2100106000011	1,966.50
1241 1181A111X001006 0009	1241/211400SPC/Anaqueles Metalicos compuestos de 4 postes y 6 entrepaños (F-E5166); No. Inv. 2100106000012	1,966.50
1241 1181A111X001006 0010	1241/211400SPC/Anaqueles Metalicos compuestos de 4 postes y 6 entrepaños(F-E5166); No. Inv. 2100106000013	1,966.50
1241 1181A111X001006 0011	1241/211400SPC/Anaqueles Metalicos compuestos de 4 ppstes y 6 entrepaños (F-5166); No. Inv. 2100106000014	1,966.50
1241 1181A111X001006 0012	1241/211400SPC/Anaqueles Metalicos compuestos de 4 postes y 6 entrepaños (F-E5166)No. Inv. 2100106000015	1,966.50
1241 1181A111X001006 0013	1241/211400SPC/Anaqueles Metalicos Compuestos de 4 postes y 6 Entrepaños (F-5166); No. Inv. 2100106000016	1,966.50

SISTEMA CONTABLE 2022
RELACIÓN DE BIENES MUEBLES QUE COMPONEN SU PATRIMONIO
Cuenta Pública al 31 de diciembre de 2022

Página 3 de 19

Hora: 05:08:04p. m.

Fecha: 14/02/2023

Código	Descripción del Bien	Valor en Libros
1241 1181A111X001006 0014	1241/211400SPC/Escritorio Metalico Semi-Ejecutivo con 2 gavetas T/C Mod. E-150 mca. CARSA (F-E5166); No. Inv. 2100106000017	3,346.50
1241 1181A111X001008 0001	1241/211400SPC/Computadora Lanix Mod Titan 4010, CPU Serie 0810548190(F-5165); No. inv. 2010809000001	9,791.10
1241 1181A111X001008 0003	1241/211400SPC/Computadora Lanix Mod. Titan 4010, CPU Serie 0810548202(f-5165,5166 y 5167); No. Inv.2010809000005	9,791.10
1241 1181A111X001008 0010	1241/211400SPC/Computadora Lanix Mod. Titan 4010, CPU Serie:0810548193(F-5165) No. Inv.2010809000013	9,791.10
1241 1181A111X001008 0014	1241/211400SPC/Computadora Lanix Mod. Titan 4010, CPU Serie 0810548195(F-5165) No. Inv. 2010809000017	9,791.10
1241 1181A111X001008 0017	1241/211400SPC/Computadora Lanix Mod. Titan 4010, CPU Serie 0810548194(F-5165);No. de Inv.2010809000021	9,791.10
1241 1181A111X001008 0021	1241/211400SPC/Computadora LANIX Mod. Titan 4010, CPU Serie 0810548192(F-5165) No. Inv. 2010809000025	9,791.10
1241 1181A111X001008 0024	1241/211400SPC/Computadora Lanix Mod. Titan 4010, CPU Serie:0810548196(F-5165); No. Inv.2010809000029	9,791.10
1241 1181A111X001008 0027	1241/211400SPC/Impresora HP Mod. P4014N Serie: CNDX102885(F-09767); No. Inv. 2010809000033	10,177.50
1241 1181A111X001008 0029	1241/211400SPC/Impresora EPSON FX-2190 Matriz de punto Serie: FCTY121708(FCTY121708(F-42799), No. Inv. 2010809000035	7,066.75
1241 1181A111X001008 0030	1241/211400SPC/Switch Tripp Life KVM, Mod. B007-0008 Serie:9717ACPB598800186(F-42799); Noo. Inv. 2010809000038	5,054.25
1241 1181A111X001008 0031	1241/211400SPC/Lector Inalambrico de codigo de barras, Mca. Metrologic, Mod. MS9535 serie: 5608301112(F-42799), No. Inv. 2010809000039	5,750.00
1241 1181A111X001008 0032	1241/2112400SPC/Archivos Mca. Dell Mod. PowerEdgge R200 Serie:7F1MTH1(F-43691-43692)No. Inv. 2010809000042	35,650.00
1241 1181A111X001008 0033	1241/211400SPC/Servidor de Archivo Mca. DELL Mod. PowerEdge 2950II Serie 9NNYTH1(F-43691-43692), No. Inv. 2010809000043	73,945.00
1241 1181A111X001008 0034	1241/211400SPC/No-Break Tripp: Life Mod. Omnismart 1400, Serie 9741ALROM6540086(F-43691-43692); No. Inv. 2010809000044	5,935.15
1241 1181A111X001008 0035	1241/211400SPC/No. Break Tripp Life Mod. OmniSmart 1400, Serie; 9741ALROM65400074(F-43691-43692); No. Inv. 201809000045	5,935.15
1241 1181A111X001008 0046	1241/211400SPC/Computadora LANIX Mod. Titan 4010, CPU Serie:0812592508(F-5514); No. Inv. 2010809000059	9,791.10
1241 1181A111X001008 0050	1241/211400SPC/Computadora LANIX Mod. Titan 4010, CPU Serie: 0812592506(F-5514); No. Inv. 2010809000063	9,791.10
1241 1181A111X001008 0054	1241/211400SPC/Computadora LANIX Mod. Titan 4010, CPU Serie: 0812592507(F-5514); No. Inv. 2010809000067	9,791.10
1241 1181A111X001008 0058	1241/211400SPC/Monitor LCD BenQ Windescreen de 22" Mod. G220W ET34804292SL0; No. Inv. 2010809000071	3,309.00
1241 1181A111X001008 0059	1241/211400SPC/Monitor LCD BenQ Windescreen de 22" Mod. G220W ET34804933SL0; No. Inv. 2010809000072	3,309.00
1241 1181A111X001008 0060	1241/211400SPC/LCD BenQ Windescreen de 22" Mod. G220W ET34804959SL0; No. InV. 2010809000073	3,309.00
1241 1181A111X001008 0062	1241/211400SPC/Punto de acceso inalambrico Orinoco AP-8670M-US; No. Inv. 2010809000075	11,941.60
1241 1181A111X001008 0063	1241/211400SPC/Punto de acceso inalambrico Orinoco AP-8670M-US; No. Inv. 2010809000076	11,941.60
1241 1181A111X001008 0067	1241/211400SPC/Dell Power Edge 24U Black Rack Mod. 2410 Base PE241024U(F-005); No. Inv. 2010809000080	24,624.60
1241 1181A111X001008 0068	1241/211400SPC/Archivero Metalico de 4 gavetas Mca. Napoles (F-47261); No. Inv. 2010809000081	3,524.75
1241 1181A111X001008 0069	1241/211400SPC/Archivero Metalico de 4 gavetas Mca. Napoles(F-47261); No. Inv. 2010809000083	3,524.75

SISTEMA CONTABLE 2022
RELACIÓN DE BIENES MUEBLES QUE COMPONEN SU PATRIMONIO
Cuenta Pública al 31 de diciembre de 2022

Página 4 de 19

Hora: 05:08:04p. m.

Fecha: 14/02/2023

Código	Descripción del Bien	Valor en Libros
1241 1181A111X001008 0070	1241/211400SPC/Archivero Metalico de 4 gavetas Mca. Napoles(F-47261); No. Inv. 2010809000084	3,524.75
1241 1181A111X001008 0071	1241/211400SPC/Archivero Metalico de 4 gavetas Mca. Napoles(F-47261); No. Inv. 2010809000085	3,524.75
1241 1181A111X001008 0072	1241/211400SPC/Archivero Metalico de 4 gavetas Mca. Napoles(F-47261); No. Inv. 2010809000086	3,524.75
1241 1181A111X001008 0073	1241/211400SPC/Archivero Metalico de 4 gavetas Mca. Napoles(F-47261); No. Inv. 2010809000087	3,524.75
1241 1181A111X001009 0001	1241/211400SPC/Frigobar 4.0 pies Serie: 0905A206857 Mod. TA04Y07 Fact-160629; No. Inv. 2010809000091	3,098.00
1241 1181A111X001010 0001	1241/211400SPC/Conjunto Direccional, fabricada en chapa de mader aglomerada Mod. PS72, color Cerezo, Marca Delgado, Mod. A-84, Promotora Comercial Torres Batiz, S.A. de C.V. (f-9743), No. Inv. 201081000001	69,600.00
1241 1181A111X001010 0002	1241/211400SPC/Sillon Ejecutivo en piel, fabricada en chapa de madera aglomerada, color cerezo, Mod. A-84, PS-72 Promotora Comercial Torrez Batiz, S.A. de C.V. (F-9743); No. Inv. 2010810000002	8,361.74
1241 1181A111X001010 0003	1241/211400SPC/Sillon visita ejecutivo en piel modelo RP-4315 Mca.Riquiez (F-9744)Promotora Comercial Torrez Batiz, S.A. de C.V.; No. Inv. 1010810000003	7,154.88
1241 1181A111X001010 0004	1241/211400SPC/Sillon Visita ejecutiva en piel mod. RP-4315 Mca. Riquiez (f-9744) Promotora Comercial Torres Batiz, S.A. de C.V. No. inv. 2010810000004	7,154.88
1241 1181A111X001010 0005	1241/211400SPC/Mesa de Juntas ovalada fabricada en chapa de madera aglomerada mod. PS-72, Color cereo: Promotora Comercial Torres Batiz, S.A. de C.V. (F-9744); No. inv. 2010810000005	32,266.56
1241 1181A111X001010 0006	1241/211400SPC/Silla de visita, color chocolate, Mod. C-309 Promotora Comercial Torres Batiz, S.A. de C.V. (f-9744); No. Inv. 2010810000006	2,146.00
1241 1181A111X001010 0007	1241/211400SPC/Silla de visita, color chocolate, mod. C-309 Promotora Comercial Torres Batiz, S.A. de C.V. (F-9744)No. Inv. 2010810000007	2,146.00
1241 1181A111X001010 0008	1241/211400SPC/Silla de Visista, Color Chocolate, Mod. C-309 Promotora Comercial Torres Batiz, S.A. de C.V. (F-9744) No. Inv. 2010810000008	2,146.00
1241 1181A111X001010 0009	1241/211400SPC/Silla de Visita, Color Chocolate, Mod. C-309 Promotora Comercial Torres Batiz, S.A. de C.V. (f-9744) No. Inv. 2010810000009	2,146.00
1241 1181A111X001010 0010	1241/211400SPC/Silla de Visita, Color chocolate, Mod. C-309 Promotora Comercial Torres Batiz, S.A. de C.V. (F-9744); No. Inv. 20108100000010	2,146.00
1241 1181A111X001010 0011	1241/211400SPC/Silla de visita, color chocolate, Mod. C-309 Promotora Comercial Torres Batiz, S.A. de C.V (F-9744); No. Inv. 2108100000011	2,146.00
1241 1181A111X001010 0012	1241/211400SPC/Silla de visita, color chocolate, Mod. C-309 Promotora Comercial Torres Batiz, S.A. de C.V. (F-9744); No. inv. 2010810000012	2,146.00
1241 1181A111X001010 0013	1241/211400SPC/silla de visita, color chocolate, Mod. C-309 Promotora Comercial Torres Batiz, S.A. de C.V. (F-9744); No. Inv. 2010810000013	2,146.00
1241 1181A111X001010 0014	1241/211400SPC/Silla de visita, color chocolate, Mod. C-309 Promotora Comercial Torres Batiz, S.A. de C.V. (F-9744); No. Inv. 2010810000014	7,152.95
1241 1181A111X001010 0015	1241/211400SPC/silla de visita, color chocolate, Mod. C-309 Promotora Comercial Torres Batiz, S.A. de C.V. (f- 9744)No. Inv. 2010810000015	2,146.00
1241 1181A111X001010 0016	1241/211400SPC/Mesa Redonda color chocolate. (F-9745), Promotora Comercial Torres Batiz S.A de C.V.; No. Inv. 2010810000016	15,295.30
1241 1181A111X001010 0017	1241/211400SPC/Juego de sala 3, 2 y 1 Plaza Mod. Lisboa, Mca. Albar Muebles, (F-9745) Promotora Comercial Torres Bati, S.A. de C.V. No. Inve 2010810000017	13,105.68
1241 1181A111X001010 0018	1241/211400SPC/Credenza Mod. 135 Mca. Italia (F-9746) Promotora Comercial Torres Batiz, S.A. de C.V.; No. Inv. 2010810000018	5,714.16
1241 1181A111X001010 0019	1241/211400SPC/Frigobar, fabricado en lamina de cold_Roleed 69 DM Mod.HCR; Mca. Puez (F-E-9746) Promotora Comercial Torres Batiz, S.A. de C.V. No. Inv. 2010810000019	7,917.00

SISTEMA CONTABLE 2022
RELACIÓN DE BIENES MUEBLES QUE COMPONEN SU PATRIMONIO
Cuenta Pública al 31 de diciembre de 2022

Página 5 de 19

Hora: 05:08:04p. m.

Fecha: 14/02/2023

Código	Descripción del Bien	Valor en Libros
1241 1181A111X001010 0022	1241/211400SPC/Banca de 3 plazas, Mod. A-13553P, Mca. albar Muebles(f-9747) Promotora Comercial Torres Batiz, S.A. de C.V. No. Inv. 20108100000022	2,931.90
1241 1181A111X001010 0023	1241/211400SPC/Banca de 3 plazas, Estructura travesaño y patas, Mod. A135-3P, Mca. Albar muebles, (F-E9747) Promotora Torres Batiz, S.A. de C.V.; No. Inv. 20108100000023	3,909.20
1241 1181A111X001010 0024	1241/211400SPC/Juego de Sala 3, 2 y 1 plazas color negro, Promotora Comercial Torrez Batiz, S.A. de C.V. (F-9748);No. Inv. 20108100000024	19,140.00
1241 1181A111X001010 0025	1241/211400SPC/Juego de mesas centro y laterales, Promotora Comercial Torres Batiz, S.A. de C.V. (F-9748); No. Inv. 20108100000025	19,140.00
1241 1181A111X001010 0026	1241/211400SPC/Conjuntos ejecutivos, línea Andromeda Ofimagen, S.A. de C.V. (F-5905); No. Inv. 20108100000026	20,768.64
1241 1181A111X001010 0027	1241/211400SPC/Conjuntos ejecutivos, línea Andromeda Ofimagen, S.A. de C.V. (F-5905); No. Inv. 20108100000027	20,768.64
1241 1181A111X001010 0028	1241/211400SPC/Conjuntos ejecutivos, línea Andromeda Ofimagen, S.A. de C.V. (F-5905); No. Inv. 20108100000028	20,768.64
1241 1181A111X001010 0029	1241/211400SPC/Conjuntos ejecutivos, línea Andromeda Ofimagen, S.A. de C.V.(F-5905);No Inv. 20108100000029	20,768.64
1241 1181A111X001010 0030	1241/211400SPC/Conjuntos ejecutivos, línea Andromeda Ofimagen, S.A. de C.V. (F-5905); No. Inv. 20108100000030	20,768.64
1241 1181A111X001010 0031	1241/211400SPC/Conjuntos ejecutivos, línea Andromeda Ofimagen, S.A. de C.V.(F-5905); No. Inv. 20108100000031	20,768.64
1241 1181A111X001010 0032	1241/211400SPC/Conjuntos ejecutivos, línea Andromeda Ofimagen, S.A. de C.V. (F-5905); No. Inv. 20108100000032	20,768.64
1241 1181A111X001010 0033	1241/211400SPC/Conjuntos ejecutivos, línea Andromeda Ofimagen, S.A. de C.V.(F-5905); No. Inv. 20108100000033	20,768.64
1241 1181A111X001010 0034	1241/211400SPC/Conjuntos ejecutivos, línea Andromeda Ofimagen, S.A. de C.V.(F-5905);No. Inv. 20108100000034	20,768.64
1241 1181A111X001010 0035	1241/211400SPC/Modulos Analista, Línea Andromeda Ofimagen, S.A. de C.V. (F-5905); No Inv. 20108100000035	9,274.20
1241 1181A111X001010 0036	1241/211400SPC/Modulos Analista Andromeda Ofimagen, S.A. de C.V. (F-5905); No Inv. 20108100000036	9,274.20
1241 1181A111X001010 0037	1241/211400SPC/Modulos Analista, Línea Andromeda Ofimagen, S.A. de C.V. (F-5905); No Inv. 20108100000037	9,274.20
1241 1181A111X001010 0038	1241/211400SPC/Modulos Analista, Línea Andromeda Ofimagen, S.A. de C.V. (F-5905) No Inv. 20108100000038	9,274.20
1241 1181A111X001010 0039	1241/211400SPC/Modulos Analista, Línea Andromeda Ofimagen, S.A. de C.V. (F-5905);No Inv. 20108100000039	9,274.20
1241 1181A111X001010 0040	1241/211400SPC/Modulos Analista, Línea Andromeda Ofimagen, S.A. de C.V. (F-5905) No Inv. 20108100000040	9,274.20
1241 1181A111X001010 0041	1241/211400SPC/Modulos Analista, Línea Andromeda Ofimagen, S.A. de C.V. (F-5905) No Inv. 20108100000041	9,274.20
1241 1181A111X001010 0042	1241/211400SPC/Modulos analista, Línea Andromeda Ofimagen, S.A. de C.V. (F-5905); No Inv. 20108100000042	9,274.20
1241 1181A111X001010 0043	1241/211400SPC/Modulos analista, Línea Andromeda Ofimagen, S.A. de C.V. (F-5905) No Inv. 20108100000043	9,274.20
1241 1181A111X001010 0044	1241/211400SPC/Modulos analista, Línea Andromeda Ofimagen, S.A. de C.V. (F-5905); No Inv. 20108100000044	9,274.20
1241 1181A111X001010 0045	1241/211400SPC/Modulos analista, Línea Andromeda Ofimagen, S.A. de C.V. (F-5905) No Inv. 20108100000045	9,274.20
1241 1181A111X001010 0046	1241/211400SPC/Modulos analista, Línea Andromeda Ofimagen, S.A. de C.V. (F-5905); No Inv. 20108100000046	9,274.20
1241 1181A111X001010 0047	1241/211400SPC/Modulos analista, Línea Andromeda Ofimagen, S.A. de C.V. (F-5905); No Inv. 20108100000047	9,274.20

SISTEMA CONTABLE 2022
RELACIÓN DE BIENES MUEBLES QUE COMPONEN SU PATRIMONIO
Cuenta Pública al 31 de diciembre de 2022

Página 6 de 19

Hora: 05:08:04p. m.

Fecha: 14/02/2023

Código	Descripción del Bien	Valor en Libros
1241 1181A111X001010 0048	1241/211400SPC/Modulos analista, Linea Andromeda Ofimagen, S.A. de C.V. (F-5905); No Inv. 2010810000048	9,274.20
1241 1181A111X001010 0049	1241/211400SPC/Modulos analista, Linea Andromeda Ofimagen, S.A. de C.V. (F-5905); No Inv. 2010810000049	9,274.20
1241 1181A111X001010 0050	1241/211400SPC/Modulos analista, Linea Andromeda Ofimagen, S.A. de C.V. (F-5905); No Inv. 2010810000050	9,274.20
1241 1181A111X001010 0051	1241/211400SPC/Modulos analista, Linea Andromeda Ofimagen, S.A. de C.V. (F-5905); No Inv. 2010810000051	9,274.20
1241 1181A111X001010 0052	1241/211400SPC/Modulos analista, Linea Andromeda Ofimagen, S.A. de C.V. (F-5905); No Inv. 2010810000052	9,274.20
1241 1181A111X001010 0053	1241/211400SPC/Modulos analista, Linea Andromeda Ofimagen S.A. de C.V. (F-5905); No Inv. 2010810000053	9,274.20
1241 1181A111X001010 0054	1241/211400SPC/Modulos analista, Linea Andromeda Ofimagen, S.A. de C.V. (F-5905); No Inv. 2010810000054	9,274.20
1241 1181A111X001010 0055	1241/211400SPC/Modulos analista, Linea Andromeda Ofimagen, S.A. de C.V. (F-5905); No Inv. 2010810000055	9,274.20
1241 1181A111X001010 0056	1241/211400SPC/Modulos analista, Linea Andromeda Ofimagen, S.A. de C.V. (F-5905); No Inv. 2010810000056	9,274.20
1241 1181A111X001010 0057	1241/211400SPC/Modulos analista, Linea Andromeda Ofimagen, S.A. de C.V. (F-5905); No Inv. 2010810000057	9,274.20
1241 1181A111X001010 0058	1241/211400SPC/Modulos analista, Linea Andromeda Ofimagen, S.A. de C.V. (F-5905); No Inv. 2010810000058	9,274.20
1241 1181A111X001010 0059	1241/211400SPC/Modulos analista, Linea Andromeda Ofimagen, S.A. de C.V. (F-5905); No Inv. 2010810000059	9,274.20
1241 1181A111X001010 0060	1241/211400SPC/Modulos analista, Linea Andromeda Ofimagen, S.A. de C.V. (F-5905); No Inv. 2010810000060	9,274.20
1241 1181A111X001010 0061	1241/211400SPC/Modulos analista, Linea Andromeda Ofimagen, S.A. de C.V. (F-5905); No Inv. 2010810000061	9,274.20
1241 1181A111X001010 0062	1241/211400SPC/Modulos analista, Linea Andromeda Ofimagen, S.A. de C.V. (F-5905); No Inv. 2010810000062	9,274.20
1241 1181A111X001010 0063	1241/211400SPC/Modulos analista, Linea Andromeda Ofimagen, S.A. de C.V. (F-5905); No Inv. 2010810000063	9,274.20
1241 1181A111X001010 0064	1241/211400SPC/Modulos analista, Linea Andromeda Ofimagen, S.A. de C.V. (F-5905); No Inv. 2010810000064	9,274.20
1241 1181A111X001010 0065	1241/211400SPC/Modulos analista, Linea Andromeda Ofimagen, S.A. de C.V. (F-5905); No Inv. 2010810000065	9,274.20
1241 1181A111X001010 0066	1241/211400SPC/Modulos analista, Linea Andromeda Ofimagen, S.A. de C.V. (F-5905); No Inv. 2010810000066	9,274.20
1241 1181A111X001010 0067	1241/211400SPC/Modulos analista, Linea Andromeda Ofimagen, S.A. de C.V. (F-5905); No Inv. 2010810000067	9,274.20
1241 1181A111X001010 0068	1241/211400SPC/Modulos analista, Linea Andromeda Ofimagen, S.A. de C.V. (F-5905); No Inv. 2010810000068	9,274.20
1241 1181A111X001010 0069	1241/211400SPC/Modulos analista, Linea Andromeda Ofimagen, S.A. de C.V. (F-5905); No Inv. 2010810000069	9,274.20
1241 1181A111X001010 0070	1241/211400SPC/Modulos analista, Linea Andromeda Ofimagen, S.A. de C.V. (F-5905); No Inv. 2010810000070	9,274.20
1241 1181A111X001010 0071	1241/211400SPC/Modulos analista, Linea Andromeda Ofimagen, S.A. de C.V. (F-5905); No Inv. 2010810000071	9,274.20
1241 1181A111X001010 0072	1241/211400SPC/Modulos analista, Linea Andromeda Ofimagen, S.A. de C.V. (F-5905); No Inv. 2010810000072	9,274.20
1241 1181A111X001010 0073	1241/211400SPC/Credenza Linea Andromeda (F-5905) Ofimagen, S.A. de C.V. No Inv. 2010810000073	10,108.58
1241 1181A111X001010 0074	1241/211400SPC/Credenza Linea andromeda (F-5905) Ofimagen, S.A. de C.V. No Inv. 2010810000074	10,108.58

SISTEMA CONTABLE 2022
RELACIÓN DE BIENES MUEBLES QUE COMPONEN SU PATRIMONIO
Cuenta Pública al 31 de diciembre de 2022

Página 7 de 19

Hora: 05:08:04p. m.

Fecha: 14/02/2023

Código	Descripción del Bien	Valor en Libros
1241 1181A111X001010 0075	1241/211400SPC/Mesa Comedor reforzada 1.80, Linea Andromeda, Ofimagen, S.A. de C.V. (F-5905); No Inv. 2010810000075	2,498.64
1241 1181A111X001010 0076	1241/211400SPC/Mesa Comedor reforzada 1.80, Linea Andromeda, Ofimagen, S.A. de C.V. (F-5905); No Inv. 2010810000076	2,498.64
1241 1181A111X001010 0077	1241/211400SPC/Mesa de Lectura 2.4 mts, Linea Andromeda, Ofimagen, S.A. de C.V. (F-5905); No Inv. 2010810000077	5,955.82
1241 1181A111X001010 0078	1241/211400SPC/Mesa de Lectura 2.4 mts, Linea Andromeda, Ofimagen, S.A. de C.V. (F-5905); No Inv. 2010810000078	5,955.82
1241 1181A111X001010 0079	1241/211400SPC/Mesa de Lectura 2.4 mts, Linea Andromeda, Ofimagen, S.A. de C.V. (F-5905); No Inv. 2010810000079	5,955.82
1241 1181A111X001010 0080	1241/211400SPC/Mesa redonda 1.20, Linea Andromeda, Ofimagen, S.A. de C.V. (F-5905); No Inv. 2010810000080	3,884.39
1241 1181A111X001010 0082	1241/211400SPC/Mesa de Capacitación, Linea Andromeda, Ofimagen, S.A. de C.V. (F-5905); No Inv. 2010810000082	7,457.14
1241 1181A111X001010 0083	1241/211400SPC/Mesa de Capacitación, Linea Andromeda, Ofimagen, S.A. de C.V. (F-5905); No Inv. 2010810000083	7,457.14
1241 1181A111X001010 0084	1241/211400SPC/Mesa de Capacitación, Linea Andromeda, Ofimagen, S.A. de C.V. (F-5905); No Inv. 2010810000084	7,457.14
1241 1181A111X001010 0085	1241/211400SPC/Mesa de Capacitación, Linea Andromeda, Ofimagen, S.A. de C.V. (F-5905); No Inv. 2010810000085	7,457.14
1241 1181A111X001010 0086	1241/211400SPC/Mesa de Capacitación, Linea Andromeda, Ofimagen, S.A. de C.V. (F-5905); No Inv. 2010810000086	7,457.14
1241 1181A111X001010 0087	1241/211400SPC/Librero, Linea Andromeda Ofimagen, S.A. de C.V. (F-5905); No Inv. 2010810000087	6,376.75
1241 1181A111X001010 0088	1241/211400SPC/Librero, Linea Andromeda Ofimagen, S.A. de C.V. (F-5905); No Inv. 2010810000088	6,376.75
1241 1181A111X001010 0089	1241/211400SPC/Librero, Linea Andromeda Ofimagen, S.A. de C.V. (F-5905); No Inv. 2010810000089	6,376.75
1241 1181A111X001010 0090	1241/211400SPC/Librero, Linea Andromeda Ofimagen, S.A. de C.V. (F-5905); No Inv. 2010810000090	6,376.75
1241 1181A111X001010 0091	1241/211400SPC/Librero, Linea Andromeda Ofimagen, S.A. de C.V. (F-5905); No Inv. 2010810000091	6,376.75
1241 1181A111X001010 0092	1241/211400SPC/Librero, Linea Andromeda Ofimagen, S.A. de C.V. (F-5905); No Inv. 2010810000092	6,376.75
1241 1181A111X001010 0093	1241/211400SPC/Sillon Ejecutivo Piel Capitonada, Linea Perseo, S.A. de C.V. (F-5905); No Inv. 2010810000093	2,846.98
1241 1181A111X001010 0094	1241/211400SPC/Sillon Ejecutivo Piel Capitonada, Linea Perseo, S.A. de C.V. (F-5905); No Inv. 2010810000094	2,846.98
1241 1181A111X001010 0095	1241/211400SPC/Sillon Ejecutivo Piel Capitonada, Linea Perseo, S.A. de C.V. (F-5905); No Inv. 2010810000096	2,846.98
1241 1181A111X001010 0096	1241/211400SPC/Sillon Ejecutivo Piel Capitonada, Linea Perseo, S.A. de C.V. (F-5905); No Inv. 2010810000097	2,846.98
1241 1181A111X001010 0097	1241/211400SPC/Sillon Ejecutivo Piel Capitonada, Linea Perseo, S.A. de C.V. (F-5905); No Inv. 2010810000100	2,846.98
1241 1181A111X001010 0100	1241/211400SPC/Sillon Ejecutivo Piel Capitonada, Linea Perseo, S.A. de C.V. (F-5905); No Inv. 2010810000103	2,846.98
1241 1181A111X001010 0101	1241/211400SPC/Sillon Ejecutivo Piel Capitonada, Linea Perseo, S.A. de C.V. (F-5905); No Inv. 2010810000104	2,846.98
1241 1181A111X001010 0102	1241/211400SPC/Sillon Ejecutivo Piel Capitonada, Linea Perseo, S.A. de C.V. (F-5905); No Inv. 2010810000105	2,846.98
1241 1181A111X001010 0103	1241/211400SPC/Sillon Ejecutivo Piel Capitonada, Linea Perseo, S.A. de C.V. (F-5905); No Inv. 2010810000106	2,846.98
1241 1181A111X001010 0104	1241/211400SPC/Sillon Ejecutivo Piel Capitonada, Linea Perseo, S.A. de C.V. (F-5905); No Inv. 2010810000107	2,846.98

SISTEMA CONTABLE 2022
RELACIÓN DE BIENES MUEBLES QUE COMPONEN SU PATRIMONIO
Cuenta Pública al 31 de diciembre de 2022

Página 8 de 19

Hora: 05:08:04p. m.

Fecha: 14/02/2023

Código	Descripción del Bien	Valor en Libros
1241 1181A111X001010 0105	1241/211400SPC/Sillon Ejecutivo Piel Capitonada, Linea Perseo, S.A. de C.V. (F-5905); No Inv. 2010810000108	2,846.98
1241 1181A111X001010 0106	1241/211400SPC/Sillon Ejecutivo Piel Capitonada, Linea Perseo, S.A. de C.V. (F-5905); No Inv. 2010810000109	2,846.98
1241 1181A111X001010 0108	1241/211400SPC/Sillon Ejecutivo Piel Capitonada, Linea Perseo, S.A. de C.V.; (F-5905); No Inv. 2010810000112	2,846.98
1241 1181A111X001010 0109	1241/211400SPC/Sillon Ejecutivo Piel Capitonada, Linea Perseo, S.A. de C.V. (F-5905); No Inv. 2010810000113	2,846.98
1241 1181A111X001010 0110	1241/211400SPC/Sillon Ejecutivo Piel Capitonada, Linea Perseo, S.A. de C.V. (F-5905); No Inv. 2010810000114	2,846.98
1241 1181A111X001010 0112	1241/211400SPC/Archivero de 4 gavetas base sellada C50, Linea Andromeda M, Ofimagen, S.A. de C.V. (F-5905); No Inv. 2010810000117	5,006.95
1241 1181A111X001010 0113	1241/211400SPC/Archivero de 4 gavetas base sellada C50, Linea Andromeda M, Ofimagen, S.A. de C.V.(F-5905); No Inv. 2010810000118	5,006.95
1241 1181A111X001010 0115	1241/211400SPC/Archivero de 4 gavetas base sellada C50, Linea Andromeda M, Ofimagen, S.A. de C.V. (F-5905); No Inv. 2010810000120	5,006.95
1241 1181A111X001010 0116	1241/211400SPC/Archivero de 4 gavetas base sellada C50, Linea Andromeda M, Ofimagen, S.A. de C.V. (F-5905); No Inv. 2010810000121	5,006.95
1241 1181A111X001010 0117	1241/211400SPC/Archivero de 4 gavetas base sellada C50, Linea Andromeda M, Ofimagen, S.A. de C.V. (F-5905); No Inv. 2010810000122	5,006.95
1241 1181A111X001010 0118	1241/211400SPC/Archivero de 4 gavetas base sellada C50, Linea Andromeda M, Ofimagen, S.A. de C.V.(F-5905); No Inv. 2010810000123	5,006.95
1241 1181A111X001010 0119	1241/211400SPC/Archivero de 4 gavetas base sellada C50, Linea Andromeda M, Ofimagen, S.A. de C.V. (F-5905); No Inv. 2010810000124	5,006.95
1241 1181A111X001010 0120	1241/211400SPC/Archivero de 4 gavetas base sellada C50, Linea Andromeda M, Ofimagen, S.A. de C.V. (F-5905); No Inv. 2010810000125	5,006.95
1241 1181A111X001010 0121	1241/211400SPC/Archivero de 4 gavetas base sellada C50, Linea Andromeda M, Ofimagen, S.A. de C.V. (F-5905); No Inv. 2010810000126	5,006.95
1241 1181A111X001010 0122	1241/211400SPC/Archivero de 4 gavetas base sellada C50, Linea Andromeda M, Ofimagen, S.A. de C.V. (F-5905); No Inv. 2010810000127	5,006.95
1241 1181A111X001010 0123	1241/211400SPC/Archivero de 4 gavetas base sellada C50, Linea Andromeda M, Ofimagen, S.A. de C.V. (F-5905); No Inv. 2010810000128	5,006.95
1241 1181A111X001010 0124	1241/211400SPC/Archivero de 4 gavetas base sellada C50, Linea Andromeda M, Ofimagen, S.A. de C.V. (F-5905); No Inv. 2010810000129	5,006.95
1241 1181A111X001010 0125	1241/211400SPC/Archivero de 4 gavetas base sellada C50, Linea Andromeda M, Ofimagen, S.A. de C.V. (F-5905); No Inv. 2010810000130	5,006.95
1241 1181A111X001010 0126	1241/211400SPC/Archivero de 4 gavetas base sellada C50, Linea Andromeda M, Ofimagen, S.A. de C.V. (F-5905); No Inv. 2010810000131	5,006.95
1241 1181A111X001010 0127	1241/211400SPC/Archivero de 4 gavetas base sellada C50, Linea Andromeda M, Ofimagen, S.A. de C.V. (F-5905); No Inv. 2010810000132	5,006.95
1241 1181A111X001010 0128	1242/211400SPC/Archivero de 4 Gavetas base sellada C50, Liena Andormeda M, Ofimagen, S.A. de C.V. (F-5905); No. Inv. 2010810000133	5,006.95
1241 1181A111X001010 0129	Contrae/Archivero de 4 Gavetas Base sellada C50, Linea Andromeda M, Ofimagen, S.A. de C.V.(F-5905); No. Inv. 2010810000134	5,006.95
1241 1181A111X001010 0130	1241/211400SPC/Archivero de 4 gavetas base sellada C50, Linea Andromeda M, Ofimagen, S.A. de C.V.(5905);No. de Inv. 2010810000135	5,006.95
1241 1181A111X001010 0131	1241/211400SPC/Archivero de 4 gavetas base sellada C50, Linea Andromeda M, Ofimagen, S.A. de C.V.(F-5905); No. Inv. 2010810000136	5,006.95
1241 1181A111X001010 0132	1241/211400SPC/Archivero de 4 gavets base sellada C50, Linea Andromeda M, Ofimagen, S.A. de C.V.(F-5905) No. Inv. 2010810000137	5,006.95
1241 1181A111X001010 0133	1241/211400SPC/Archivero de 4 Gavetas Base sellada C50, Linea Andromeda M, Ofimagen, S.A de C.V. (F-5905) Inv. 2010810000138	5,006.95
1241 1181A111X001010 0134	1241/211400SPC/Archivero de 4 gavetas base sellada C50, Linea Andromeda M, Ofimagen, S.A. de C.V. (F-5905) No. Inv. 2010810000139	5,006.95

SISTEMA CONTABLE 2022
RELACIÓN DE BIENES MUEBLES QUE COMPONEN SU PATRIMONIO
Cuenta Pública al 31 de diciembre de 2022

Página 9 de 19

Hora: 05:08:04p. m.

Fecha: 14/02/2023

Código	Descripción del Bien	Valor en Libros
1241 1181A111X001010 0135	1241/211400SPC/Archivero de 4 Gavetas base sellada C50. Linea Andromeda M. Ofimagen S.A. de C.V.(F-5905) No. Inv. 201081000140	5,006.95
1241 1181A111X001010 0136	1241/211400SPC/Archivero de 4 gavetas base sellada C50. Linea Andromeda M. Ofimagen S.A. de C.V. (F-5905) No. Inv. 201081000141	5,006.95
1241 1181A111X001010 0137	1241/211400SPC/Archivero de 4 Gavetas base sellada C50, Linea Andromeda M, Ofimagen, S.A. de C.V. (F-5905) No. Inv. 2010810000142	5,006.95
1241 1181A111X001010 0138	1241/211400SPC/Silla de Recepcion alta, Linea Perseo, Ofimagen, S.A. de C.V. (F-5905); No. Inv. 2010810000143	2,210.25
1241 1181A111X001010 0140	1241/211400SPC/Enfriador y Calentdor grande con reguladores, Ofimagen, S.A. de C.V. (F-5906); No. Inv. 2010810000145	4,491.74
1241 1181A111X001010 0141	1241/211400SPC/Enfriador y calentaro grande con reguladores, Ofimagen S.A. de C.V. (F-5906); No. Inv. 2010810000146	4,491.74
1241 1181A111X001010 0142	1241/211400SPC/Gabinete especcial 2 puertas cocineta, Linea Andromeda, Ofimagen, S.A. de C.V.(F-5906); No- Inv. 2010810000147	4,926.68
1241 1181A111X001010 0143	1241/211400SPC/Anaquel Reforzado, Linea Andromeda, Ofimagen, S.A. de C.V. (F-5906); Inv. 2010810000148	2,460.33
1241 1181A111X001010 0144	1241/211400SPC/Anaquel Reforzado, Linea Andromeda, Ofimagen, S.A. de C.V. (F-5906); No. Inv. 2010810000149	2,460.33
1241 1181A111X001010 0145	1241/211400SPC/Anaquel Reforzado, Linea Andromeda, Ofimagen, S.A. de C.V. (F-5906); No. Inv. 2010810000150	2,460.33
1241 1181A111X001010 0146	1241/211400SPC/Anaquel Reforado, Linea Andromeda, Ofimagen, S.A. de C.V. (F-5906); No. Inv. 2010810000151	2,460.33
1241 1181A111X001010 0147	1241/211400SPC/Anaquel Reforzado, Linea Andromeda, Ofimagen, S.A. de C.V. (F-5906) No. Inv. 2010810000152	2,460.33
1241 1181A111X001010 0148	1241/211400SPC/Anaquel Reforzado, Linea Andromeda, Ofimagen, S.A. de C.V. (F-5906); No. Inv. 2010810000153	2,460.33
1241 1181A111X001010 0149	1241/211400SPC/Anaquel Reforzado, Liinea Andromeda, Ofimagen, S.A. de C.V. (F-5906) No. Inv. 2010810000154	2,460.33
1241 1181A111X001010 0150	1241/211400SPC/Anaquel Reforzado, Linea Andromeda, Ofimagen, S.A. de C.V. (F-5906); No. Inv. 2010810000155	2,460.33
1241 1181A111X001010 0151	1241/211400SPC/Anaquel Reforzado, Linea Andromeda Ofimagen, S.A. de C.V. (F-5906); No. Inv. 2010810000156	2,460.33
1241 1181A111X001010 0152	1241/211400SPC/Anaquel Reforzado, Linea Andromeda, Ofimagen, S.A. de C.V.(F-5906) No. Inv. 2010810000157	2,460.33
1241 1181A111X001010 0153	1241/211400SPC/Gabinete Reforzado doble seguro y chapa, Linea andormeda M, Ofimagen, S.A. de C.V. (F-5906) No. Inv. 2010810000158	6,145.00
1241 1181A111X001010 0154	1241/211400SPC/Gabinete Reforzado doble seguro y chapa, Linea Andromeda M. Ofimagen, S.A. de C.V. (F-5906); No. Inv. 2010810000159	6,145.00
1241 1181A111X001010 0155	1241/211400SPC/Juego de Sala Gamuza casco reforzado doble seguro y chapa, Linea Perseo, Ofimagen S.A. de C.V. (F-5906) No. Inv. 2010810000160	47,274.32
1241 1181A111X001010 0156	1241/211400SPC/Conjunto Confortable para sala de estar, Linea Perseo, Ofimagen, S.A. de C.V. (F-5906); No. Inv. 201810000161	66,285.72
1241 1181A111X001010 0157	1241/211400SPC/Juego de sala para asueto 4 piezas(22p y 23p), Linea Perseo, Ofimagen, S.A. de C.V. (F-5906) No. Inv. 2010810000162	56,033.96
1241 1181A111X001010 0158	1241/211400SPC/Modular 4 usuarios, Liema Andromeda M, Ofimagen S.A. de C.V. (F-5906) No. Inv. 2010810000163	32,658.98
1241 1181A111X001010 0162	1241/211400SPC/Pantalla 1.78 x 1.78 triple, ahulada con capa protectora antimoho y antiongos, para pixel Ofimagen, S.A. de C.V. (-5906); No. Inv. 2010810000168	4,427.68
1241 1181A111X001010 0163	1241/211400SPC/Destructora de documentos, Ofimagen, S.A. de C.V. (F-5906); No. Inv. 2010810000169	8,285.72
1241 1181A111X001010 0165	1241/211400SPC/Destructora de documentos, ofimagen, S.A. de C.V. (F-5906); No. Inv. 2010810000171	8,285.72
1241 1181A111X001010 0166	1241/211400SPC/Destructora de docuemtos, ofimagen, S.A. de C.V. (F-5906) No. Inv. 2010810000172	8,285.72

SISTEMA CONTABLE 2022
RELACIÓN DE BIENES MUEBLES QUE COMPONEN SU PATRIMONIO
Cuenta Pública al 31 de diciembre de 2022

Página 10 de 19

Hora: 05:08:04p. m.

Fecha: 14/02/2023

Código	Descripción del Bien	Valor en Libros
1241 1181A111X001010 0167	1241/211400SPC/Destructora de documentos Ofimagen, S.A. de C.V. (F-5906); No. Inv. 201081000173	8,285.72
1241 1181A111X001010 0168	1241/211400SPC/Frigobar, Ofimagen, S.A. de C.V. (F-5906) No. Inv. 201081000174	4,582.00
1241 1181A111X001010 0169	1241/211400SPC/Frigobar, Ofimagen, S.A. de C.V. (F-5906) No. Inv. 2010810000175	4,582.00
1241 1181A111X001010 0170	1241/211400SPC/Frigobar, Ofimagen, S.A. de C.V.(F-5906);No. 2010810000176	4,582.00
1241 1181A111X001010 0171	1241/211400SPC/Locker de malla, Linea Andromeda, Ofimagen, S.A. de C.V. (f-5906); No. Inv. 2010810000177	2,865.20
1241 1181A111X001010 0172	1241/211400SPC/211400SPC/Locker de malla, Linea Andromeda, Ofimagen, S.A de C.V. (F5906) No. Inv. 2010810000178	2,865.20
1241 1181A111X001010 0173	Loker de Malla, linea Andromeda, Ofimagen, S.A de C.V. (5906); No. Inv. 2010810000179	2,865.20
1241 1181A111X001010 0174	1241/211400SPC:/Loker de mall, Linea andromeda Ofimagen , S.A. de C.V. (F-5906) No. Inv. 2010810000180	2,865.20
1241 1181A111X001010 0175	1241/211400SPC /Loker de malla, Linea Andromeda , Ofimagen, S.A. de C.V. (F- 5906) No. Inv. 2010810000181	2,865.20
1241 1181A111X001010 0211	1241/211400SPC/Computadora Portatil Mca HP Probook 452s, Serie 2CE03109GR, Asesoría y soluciones en sisitemas comutacionales S.A. de C.V. , (F-14759), No. Inv. 2010810000224	16,673.84
1241 1181A111X001010 0212	1241/211400SPC/Pantalla 32" LCD(F-CACL207918) Nueva Walmart de Mexico, S.A. de C.V. No. Inv. 2010810000226	4,699.00
1241 1181A111X001010 0213	1241/211400SPC/Impresora Portatil HPWBT Wirele Bluetooth, Asesoría y soluciones en sistemas computacionales, S.A. de C.V.; (F-15093), Serie: CN08J280YXY CNO8J280YK, No. 2010810000227	5,834.80
1241 1181A111X001010 0214	1241/211400SPC/Impresora Portatil HPWBT Wirele Bluetooh, Asesoría y Soluciones en sistemas computacionales, S.A. de C.V. (F-15093), Serie: CN08J280YX Y CN08J280YK; No. Inv. 2010810000228	5,834.80
1241 1181A111X001010 0215	1241/211400SPC/Computadora Portatil Mca. Hp Pro Book 4420S, Asesoría y Soluciones en sistemas computacionales, S.A. de C.V. (F-15092), Serie CNF0310POB Y CNF0310P2H; No. Inv. 2010810000229	18,535.64
1241 1181A111X001010 0216	1241/211400SPC/Computadora Portatil Mca. HP Pro Book 4420S, Asesoría y Soluciones en sistemas computacionales, S.A. de C.V. (F-15092), Serie CNF0310POB Y CNF0310P2H;No. Inv. 2010810000230	18,535.64
1241 1181A111X001010 0217	1241/211400SPC/lpad 64G Nueva WLMrt de Mexico, S.A. de C.V. (F-CALC216906); Inv. 2010810000231	12,249.02
1241 1181A111X001010 0218	1241/211400SPC/lpad 64G Nueva Walmart de Mexico S.A. de C.V. Fact.-CALC216906; No. Inv. 201081000232	12,249.02
1241 1181A111X001011 0001	1241/211400SPC/Aire Acondicionado, Metal Plastico Mca. LG Mod. S362C6ND3 No. Inv.2010011000001	22,179.20
1241 1181A111X001011 0002	1241/211400SPC/Pantalla 32" LCD(F-CACL145015) Nueva Walmart de Mexico, S.A. de C.V. No. Inv. 2010810000182	5,999.02
1241 1181A111X001011 0003	1241/211400SPC/Pantalla 32" LCD(F-CACL145015) Nueva Walmart de Mexico, S.A. de C.V. No. Inv. 201081000183	5,999.02
1241 1181A111X001011 0004	1241/211400SPC/Disco Duro Metal Plastico Mca. HITACHI, Mod. xl300,serie: YHG18V8A(F-9492150),No. Inv. 2010811000001	2,519.34
1241 1181A111X001011 0005	1241/211400SPC/Impresora Laser Monocromatica Mca. Xerox Mod. Phaser 4600DN, Serie: XLT269972, 2010811000003	14,299.32
1241 1181A111X001011 0006	1241/211400SPC/Impresora Laser Monocromatica Mca. Xerox Mod. Phaser 4600DN, Serie: XLT269971, No. Inv. 2010811000004	14,299.32
1241 1181A111X001011 0007	1241/211400SPC/Escaner Mca. Hewlett Packard Mod. Escanjet 5590 Serie: CNOBMVH0Y4, No. Inv. 2010811000005	4,881.28
1241 1181A111X001011 0008	1241/211400SPC/Escaner Mca. Hewlett Packard Mod. Escanjet 5590 Serie: CNOBMVH0Y4, No. Inv. 2010511000006	4,881.28

SISTEMA CONTABLE 2022
RELACIÓN DE BIENES MUEBLES QUE COMPONEN SU PATRIMONIO
Cuenta Pública al 31 de diciembre de 2022

Página 11 de 19

Hora: 05:08:04p. m.

Fecha: 14/02/2023

Código	Descripción del Bien	Valor en Libros
1241 1181A111X001011 0009	1241/211400SPC/Escaner Mca. Hewlth Packard Mod. Escanjet 5590 Serie: CNOBQVH18D; No. Inv. 2010811000007	4,881.28
1241 1181A111X001011 0010	1241/211400SPC/Impresora de Iny tinta a color Mca. Hewlet Packard Mod. Office Jet Pro K8600 Serie: TH13C2201M No. Inv. 2010811000008	5,394.00
1241 1181A111X001011 0011	1241/211400SPC/Impresora de Iny Tinta color Mca. Hewlelt Packard Mod. Oficce Jet Pro K8600 Serie:TH11T2201P No. Inv. 2010811000009	5,394.00
1241 1181A111X001011 0012	1241/211400SPC/Computadora Portatil Mca. Dell Mod. Latitude E4200 Serie: 4B1N5Q1 No. Inv. 2010811000011	22,237.20
1241 1181A111X001011 0013	2141/211400SPC/Computadora Portatill Mca. Dell Mod. Latitude E4200 Serie 7J1N5Q1 No. Inv. 2010811000012	22,237.20
1241 1181A111X001099 0001	1241/211400 SPC/Cafetera Electrica Industrial F-526 No. Inv. 201080900097	11,672.00
1241 1181A111X001099 0002	1241/211400SPC/Archivero de 3 Gabetas (F-1785); No. Inv. 2100105000153	2,645.00
1241 1181A111X001099 0003	1241/211400SPC/Juego de sala Roja(1) plaza (F-2819) No. Inv. 2100105000188	2,499.00
1241 1181A111X001099 0004	1241/400SPC/Juego de sala Roja (2) Plaza (F-2819); No. Inv. 2100105000190	2,050.00
1241 1181A111X001099 0005	1241/211400SPC/Juego de Sala (3) plaza (F-2819) No. Inv. 2100105000190	1,450.00
1241 1181A111X001099 0007	1241/211400SPC/Archiveros Metalico de 4 Gavetas Mca. Gebesa(F-5232); No. Inv. 210010500219	2,691.00
1241 3111A111X001017 0001	1241/211400SPC/Impresora Epson LX-350M, MATRIZ DE PUNTO, USB F- A29 serie Q75Y147961 No. Inv. 22700-17-0-00009	7,890.00
1241 3181A111X001001 0001	1241/211400SPC/Fax Brother255(F-1024); No. Inv. 2100105000085	1,903.25
1241 3181A111X001001 0002	1241/211400SPC/ups Trip Lite Mod. BC Personal 450, No. inv.2100105000327	1,452.45
1241 3181A111X001002 0002	1241/211400SPC/Fax Multifuncional Canon Mod. C555 Serie DKR-10429(f-5312) No. iNV. 2100105000415	3,841.00
1241 3181A111X001002 0003	1241/211400SPC/Monitor Kit Mca. Gammon GTP 172H(incluye caja con 48 monitores repuestos No. Inv. 2100105000417	18,630.00
1241 3181A111X001002 0004	11241/211400SPC/C.P.U. Mca. Compaq Evo D5100C P-IV 1.8GHZ, Seire 6x2BKNZ7027, No. Inv. 210010500419	19,291.56
1241 3181A111X001002 0006	1241/211400SPC/C.P.U. Mca. Compaq Evo D510C P-IV 1.8GHZ, serie 6X2BKN8Z712T; No. Inv. 2100105000423	19,291.56
1241 3181A111X001002 0008	1241/211400SPC/C.P.U. Mca. Compaq Evo D510C P-IV 1.8GHZ, Serie 6X2BKN8Z715N; No. iNV. 2100105000427	20,905.18
1241 3181A111X001002 0009	1241/211400SPC/Impresora Laser Mca. Epson Mod.EPL-5900 Serie D2SZ001638(f-10933); No. iNV. 2100105000438	4,485.00
1241 3181A111X001002 0010	1241/211400SPC/MONITOR mca. Compaq Evo. D510C P-IV 1.8GHZ, Serie 146BM28GC524, No. Inv. 2100105000022	1,882.56
1241 3181A111X001003 0001	1241/211400SPC/Aire Acondicionado Mini Split 18,000 BTU Mod. 38XCA18226-C Serie:2403Y50868-3203N48071; No. Inv. 2100105000528	9,231.05
1241 3181A111X001003 0002	1241/211400SPC/No. Break c/reg. integrado Tripp Lite Smart 550 USB Serie 9241AI0SM465900653; No. Inv. 2100105000530	1,955.00
1241 3181A111X001003 0003	1241/21140SPC/No. Break c/reg. integrado Tripp Lite Smart 550 USB Serie 9241AI0SM465901756; No. Inv. 2100105000532	1,955.00
1241 3181A111X001003 0004	1241/21140SPC/No-Break c/reg. Integrado Tripp Life Smart 550 USB Serie 9241AI0SM465901735; No. Inv. 2100105000533	1,955.00
1241 3181A111X001003 0005	C.P.U. marca Compaq HP Evo. D530 P/N DG770A serie. MX34803K8 Fact. 15150; No. Inv. 2100105000535	20,046.73
1241 3181A111X001003 0007	1241/211400SPC/C.P.U. mca. Compaq HP Evo D530 P/N DG770A fact. 15150 Serie: MXJ34803KY; No. iNV. 2100105000539	21,605.93
1241 3181A111X001003 0010	1241/211400SPC/C.P.U. marca Compaq HP Evo D53mod. P/N DG770A Serie: MXJ3480C0S Fact. -15150; No. Inv. 2100105000576	20,046.73
1241 3181A111X001003 0013	1241/211400SPC/C.P.U. servidor mca. HP portatil ML370 G3 N/P 310590-0001, Serie: d342lh7076; No. Inv. 2100105000584	81,192.91

SISTEMA CONTABLE 2022
RELACIÓN DE BIENES MUEBLES QUE COMPONEN SU PATRIMONIO
Cuenta Pública al 31 de diciembre de 2022

Página 12 de 19

Hora: 05:08:04p. m.

Fecha: 14/02/2023

Código	Descripción del Bien	Valor en Libros
1241 3181A111X001003 0014	1241/211400SPC/MONITOR mca. HP Portatil ML370 G3 N/P 310590-0001, Serie: MX321WH935; No. Inv. 2100105000585	6,177.72
1241 3181A111X001004 0001	1241/211400SPC/Sofware MS Office 2000 Standart FX77; No. Inv. 2100105000559	28,692.50
1241 3181A111X001004 0023	1241/211400SPC/C.P.U. mca. IBM ThinkerCenter mod. 81800PSL(f-6066-6057) Serie:KCCY4WC, No. Inv. 2100105000723	17,650.55
1241 3181A111X001004 0026	1241/211400SPC/Cañon de Proyeccion Marca Optoma Mod. 755 Serie:S836218TODDBA1007(F-35911); No. Inv. 2100110500733	32,907.25
1241 3181A111X001004 0027	1241/211400SPC/C.P.U. mca. HP Compaq DC7100 CTM(F-20258) Serie MXMJ4430BFL; No. Inv. 2100105000737	26,355.88
1241 3181A111X001004 0028	1241/211400SPC/C.P.U. mca. HP Compaq DC7100 CMT(f-20258) Serie:MXJ4430BFM; No. Inv. 2100105000741	26,086.94
1241 3181A111X001005 0001	1241/211400SPC/C.P.U mca. HP Compaq Business Desktop faac. 4543-4546 Serie MXJ5020YB; No. Inv. 2100105000768	19,126.80
1241 3181A111X001006 0001	1241/211400SPC/Impresora TLP2844 TT/ET 4" de ancho VEI, 4" Seg fact-0682 No. Inv. 2100106000002	7,417.50
1241 3181A111X001006 0002	1241/21400SPC/Impresora Laser HP Laser Jet 2420DN, Serie :CNGGKL02400, Fact.-31298; Inv. 2100106000003	11,877.20
1241 3181A111X001006 0003	1241/211400SPC/Impresora de Matriz de punto EPSON FX-2190, Serie: FCTY0704008(f-31299); NO. Inv. 2100106000004	7,450.85
1241 3181A111X001011 0011	1241/211400SPC/Computadora Portatil Mca. . Dell Mod Vostro 3700 Serie: 5JPQ1N1 No. Inv. 2010811000031	16,132.62
1241 3181A111X001011 0012	1241/211400SPC/Computadora Portatil Mca. Dell Mod. Vostro 3700 Serie : 4JPQ1N1 No. Inv. 2010811000032	16,132.61
1241 3181A111X001011 0013	1241/211400SPC/C.P.U. mca. DELL mod. Optimex 790MT(F-56677) Serie:6MHCHQ1; No. Inv. 2010811000033	11,474.60
1241 3181A111X001011 0014	1241/211400SPC/C.P.U.. mca. DELL mod. Optiplex 790MT(F-56677) Serie: 6MHGHQ1; Inv. 2010811000034	11,474.60
1241 3181A111X001011 0015	1241/211400SPC/C.P.U. mca. DELL. mod. Optiplex 790MT(F-56677) Serie: 6MHDHQ1; No. Inv. 2010811000035	11,474.60
1241 3181A111X001011 0016	1241/211400SPC/C.P.U. mca. DELL mod. Optiplex 790MT (F-56677) Serie:6MHHHQ1; No. Inv. 2010811000036	11,474.60
1241 3181A111X001011 0017	1241/211400SPC/C.P.U. mca. DELL mod. Optiplex 790MT (F56677) Serie: 6MHBHQ1; No. Inv. 2010811000037	11,474.60
1241 3181A111X001011 0018	1241/211400SPC/C.P.U. mca. DELL mod. Optiplex 790MT (F-56677) Serie: 6MHJHQ1; No. Inv. 2010811000038	11,474.60
1241 3181A111X001011 0019	1241/211400SPC/211400/C.P.U. mca. DELL mod Optiplex 790MT (F-56677) Serie: 6MHFHQ1; No. Inv. 2010811000039	11,474.60
1241 3181A111X001011 0020	1241/211400SPC/C.P.U. mca. DELL mod. Optiplex 790MT (F-56677) Serie: 6MJCHQ1; No. Inv. 2010811000040	11,474.60
1241 3181A111X001011 0021	1241/211400SPC/C.P.U. mca. DELL mod. Optiplex 790MT (F-56677) Serie: 6MJBHQ1; No. Inv. 2010811000041	11,474.60
1241 3181A111X001011 0022	1241/211400SPC/C.P.U mca. DELL mod. Optiplex 790MT (F-56677) Serie: 6MJDHQ1; No. Inv. 2010811000042	11,474.60
1241 3181A111X001011 0023	1241/211400SPC/C.P.U. mca. DELL mod. Optiplex 790MT(F-56677) Serie:6MGHJHQ1; No. Inv. 2010811000043	11,474.60
1241 3181A111X001011 0024	1241/211400SPC/C.P.U. mca. DEL mod. Optiplex 790MT(F-56677) Serie:6MJFQ1; No. Inv. 2010811000044	11,474.60
1241 3181A111X001011 0058	1241/211400SPC/Lectro Hamster II N/P 33171001892(F-800) Distrib. Fernacmon, S.A. de C.V. No. 2010814000016	2,418.60
1241 3181A111X001012 0001	1241/211400SPC/Punto de Accesos AP-400 No. Inv. 2010812000002	10,266.00
1241 3181A111X001012 0002	1241/211400SPC/Punto de Acceso AP-400; No. Inv. 2010812000003	10,266.00
1241 3181A111X001012 0003	1241/211400SPC/Computadora Portatil Mca. DELL Mod. Vostro 36500 Serie 2x2GHV1 y 9W5HHV1 y 9W5HHV, Mayoristas en computo y Accesorios de chiapas, S.A. de C.V. (F-A2593) No. Inv. 2010812000004	19,087.80

SISTEMA CONTABLE 2022
RELACIÓN DE BIENES MUEBLES QUE COMPONEN SU PATRIMONIO
Cuenta Pública al 31 de diciembre de 2022

Página 13 de 19

Hora: 05:08:04p. m.

Fecha: 14/02/2023

Código	Descripción del Bien	Valor en Libros
1241 3181A111X001012 0004	1241/211400SPC/Computadora Portail Mca. DELL mod. Vostro 36500 Serie 2x2GHV1 y 9W5HHV, Mayoristas en Computo y Accesorio de Chiapas, S.A. de C.V. (f-A2593) No. Inv. 2010812000005	19,087.80
1241 3181A111X001014 0001	1241/211400SPC/Firewall, Material 32 Metl Plastico, Marca fortigate Mod. FG90D, Serie -FGT90D3Z13003549(F-865) No. Inv. 2010814000001	57,517.03
1241 3181A111X001014 0002	1241/211400SPC/C.P.U. marca HP Mod. ELITE DESK 800 G1 Serie: MXL4321G2S(F-00000711); No. Inventario 2010814000002	17,393.04
1241 3181A111X001014 0006	1241/211400/C.P.U. MARCA hp MOD. elite desk 800 G1 Serie: MXL4321G2D(f-00000711); No. Inv. 2010814000006	17,393.04
1241 3181A111X001014 0010	1241/211400SPC/C.P.U. marca HP Mod. ELITE DESK 800 G1 Serie: MXL4321G2C(F-0000735), No. iNV. 2010814000010	17,393.04
1241 3181A111X001099 0009	1241/211400SPC/Impresora de Matriz de punto Mca. Epson Mod. FX-1180-9 agujas (f-1256); No. Inv. 2100105000495	6,325.00
1241 9181A111X001001 0001	1241/211400SPC/Unidad Condensadora Mca. Payne Mod. Hi-Wall F_13216 No. Inv. 2100105000234	9,022.38
1241 9181A111X001002 0002	1241/211400SPC/Guillotina de 18" GBC clasica ingento 45 cm F-35164 No. Inv. 2100105000348	2,676.62
1241 9181A111X001002 0003	1241/211400SPC/Unida de aire acondicionado tipo Minisplct 24000 BTU Mod. FKG24CKC24-3 No. Inv. 2100105000416	10,678.31
1241 9181A111X001002 0004	1241/211400SPC/Cofre empotable Mca. Strong Mod. COR-35 F-28982 No. Inv. 2100105000329	1,504.20
1241 9181A111X001004 0001	1241/211400SPC/Motobomba para carga de emergencia de combustible de aviacion Factura -0797 No. Inv. 2100105000747	30,958.00
1241 9181A111X001004 0002	1241/211400SPC/Engargoladora Manual Mod. EM32-M Pemex Serie: 01211635164 No. Inv. 2100105000594	4,071.00
1241 9181A111X001006 0001	1241/211400SPC/Radio Icom A6 Handheld S/N Serie: 2106576, Fact. 027403, No. Inv. 2130207000002	4,350.00
1241 9181A111X001007 0001	241/211400SPC/Reloy Checador Mod. 6000-ELathem Serie: GOO3635 Fact. -43483, No. inv. 2130207000004	7,043.22
1241 9181A111X001010 0001	1241/211400SPC/Maquinaria Singer de taller para costurar, con mueble y motor Electrico f-1470 No. Inv. 2010814000014	3,480.00
1241 9181A111X001011 0001	1241/211400SPC/Carro Acero inoxidable ruedas neumaticas de 8" 2 gitarras y 2 fijas con plataformas, alfombra gris, (F-A174B), Equipamento Hotelero de Mexico, S.A. de C.V. No. Inv. 2010811000083	9,408.78
1241 9181A111X001012 0001	1241/211400SPC/Desdobladora de gasolina, Fact. HGHA29227, Homme Depot de Mexico, No. inv. 2010811000083	2,599.00
1241 9181A111X001099 0001	1241/211400SPC/Enfrirador de Agua Mca. G.E. Mod. EGE-603 Serie : 990SEE2104/21103/20204(f-5232); nO. iNV. 2100105000235	2,047.00
1241 9181A111X001099 0002	1241/211400SPC/Maquina de escribir Mca. Olivetti Mod. ETR-5 40 ii sERIIIE 9145824(f-5232)nO. iNV. 210105000214	3,942.20
1242	Mobiliario y Equipo Educativo y Recreativo	139,274.05
1242 1111A111X001004 0003	1242/211400SPC/Televisor Mca. Sony KV-29FS210, Serie:4025232, Fact.-10985; No. Inv. 2100105000704	5,225.88
1242 1111A111X001004 0004	1242/211400SPC/Mini Componente SONY CTM-HPX7 Serie: 3105276, Fact. 10985; No. Inv. 2100105000703	3,080.44
1242 1111A111X001009 0002	1242/211400SPC/Camara Fotografica Cannon, Fact. 3708 No. Inv. 2100105000110	4,699.00
1242 1111A111X001011 0002	1242/211400SPC/Video Proyector Mca. Optoma Mod. EX536 Serie: Q8BF109AAAC0126; No. Inv.2010811000013	7,253.48
1242 1111A111X001012 0002	1242/211400SPC/Cotrator tipo Joystic TJ110 Fact.-00523, Luis Enrique Elias Roque; No. Inv.2010814000015	3,422.00
1242 1111A111X001099 0002	1242/211400SPC/Video Proyector Mca. Optoma Mod. EX536 Serie Q8BF109AAAAC0126; No. Inv. 2010811000013	5,045.00
1242 1111A111X001099 0003	1242/211400SPC/T.V. Panasonic de 2' mod. CTG-2160M Panabiack serie:9010G21, Fact. 5232; No. Inv. 2100105000014	4,548.25

SISTEMA CONTABLE 2022
RELACIÓN DE BIENES MUEBLES QUE COMPONEN SU PATRIMONIO
Cuenta Pública al 31 de diciembre de 2022

Página 14 de 19

Hora: 05:08:04p. m.

Fecha: 14/02/2023

Código	Descripción del Bien	Valor en Libros
1242 31152851C007021 0002	1 Dron DJI Mavic 2 Enterprise Dual con Smart Controller, Kit Fly More Combo	106,000.00
1243	Equipo e Instrumental Médico y de Laboratorio	604,256.00
1243 11152851C007020 0003	Incubadora de Traslado Air Sheields TI 1000 calve de prod. 42191802	81,882.08
1243 11152851C007020 0004	Bomba de Infusion clave de prod. 42222000	18,850.00
1243 11152851C007020 0005	Monitor de Signos Vitales Umec 12 clave de prod. 42181600	40,600.00
1243 11152851C007020 0006	Desfiibirlador Zoll M Series clave de prod. 42172101	47,560.00
1243 11152851C007020 0007	Ultrasonido Portatil clave de Prod. 42201700	109,175.72
1243 11152851C007020 0008	Transductores Lineal y Convexo para Ultrasonido Portatil	109,175.72
1243 11152851C007020 0009	Camilla Tipo Pala marca Xie F413395871	11,052.48
1243 11152851C007020 0010	Carro Camilla tipo Ferno para ambulancia Modelo Level UP SITMED f-413395871	69,368.00
1243 11152851C007020 0021	Capsula de aislamiento para paciente XE Ingenieria medica f-1590	38,864.00
1243 11152851C007020 0022	Capsula e Aislamiento para paciente XE Ingenieria Medica f-1590	38,864.00
1243 11152851C007020 0023	Capsula e Aislamiento para paciente Xe Ingenieria Medica F-1590	38,864.00
1244	Vehículos y Equipo de Transporte	128,986,944.02
1244 1161A111X001002 0002	1244/211400 SPC/ Ford F-150 Pick-Up Mod. 2002 Serie 3FTEF17292MA38408(F-10818) No. Inv. 21001050010	153,099.50
1244 1161A111X001002 0003	1244/211400 SPC/Ford F-150 Pick-Up Mod. 2002 Serie:3FTDF1727MA28881(F-10819) No. Inv.21001050011	153,099.50
1244 1161A111X001002 0004	1244/211400 SPC/ Volkswagen Sedan Mod.2002 Serie: 3VWS1A1B52M929206 Motor ACD443214 No. Inv. 21001050012	74,241.00
1244 1161A111X001002 0005	1244/211400 SPC Volkswagen Sedan Mod. 2002 Serie: 3VWS1A1B32M929026 Motor ACD443034 (f-0073) No. Inv. 21001050013	74,241.00
1244 1161A111X001005 0002	1244/211400 SPC /Ford F-450 Chasis XL Mod. 2006 Serie:3FDLF46S36MA10860 (F-19870) No. inv.21001050015	275,600.00
1244 1161A111X001005 0003	1244/211400 SPC/Ford F-450 Chasis XL Mod. 2006 Serie: 3FDLF46S56MA 10858 (F-19871) No. Inv. 21001050016	275,600.00
1244 1161A111X001006 0002	1244/211400 SPC/Hiace Toyota Blanco Mod. 2006 Serie: JTFSX23P566010075 Motor: 2TR0320404 (F-1733) No. Inv. 21001060001	313,700.00
1244 1161A111X001006 0003	1244/211400 SPC /Hiace Toyota Blanco Mod. 2006 Serie: JTFX23P266011930 Motor :2TR0358968 (F-1982) No. Inv. 21001060002	313,700.00
1244 1161A111X001010 0002	1244/211400 SPC/ Urvan Nissan Blanco Mod. 2010 Serie: JN1AE56S4AX013857 Ginza Auotmotores, S.A. F-35926 No Inv.20108100001	314,972.00
1244 1161A111X001010 0003	1244/211400 SPC/ Urvan Nissan Blanco Mod. 2010 Serie: JN1AE56S8AX013702 Ginza Automotores, S.A. F-35927 No. Inv. 20108100002	314,972.00
1244 1161A111X001010 0004	1244/211400 SPC/ Urban Nissan Blanco Mod. 2010 Serie:JN1AE56SXAX013846, Ginza Automotores, S.A. No. Inv. 20108100003	314,972.00
1244 1161A111X001011 0002	1244/211400 SPC/ Unidad Ford EScape Mod. 2011 4 puertas, Serie 1FMCUOC74BKC15328 No. Inv. 20108110001	267,000.00
1244 1161A111X001011 0003	1244/211400 SPC/ Unidad Nissan Doble Cabina Version ESP Color Blanco Mod. 2011, Serie: 3N6DD23T1BK052656 F-FVA964 No. inv. 20108110002	205,604.00
1244 1161A111X001011 0004	1244/211400 SPC/ Unidad Nissan Doble Cabina Version ESP Color Blanco Mod. 2011, Serie 3N 6DD23I5BK052546 F-FVA965 No. Inv. 20108110003	205,604.00
1244 1161A111X001011 0005	1244/211400 SPC/ Unidad Nissan TIDA Sedan Color Blanco Mod. 2011 F-FVA967 Serie 3N1BC1AS3BL516979 No. Inv. 20108110005	146,902.00
1244 1161A111X001011 0006	1244/211400 SPC/ Unidad Nissan TIDA Sedan Color Blanco Mod. 2011 F-FVA968, Serie: 3N1BC1AS7BL510487 No. Inv. 20108110006	146,902.00
1244 1161A111X001069 0001	1244/211400 SPC Avion Cessna Mod. TJ210 1969 Serie T2100424 No. economico 797 XC-CTA	728,658.50
1244 1161A111X001071 0001	1244/2114000 SPC Avion Islander mod. BN2A6 1971 Serie 250 No. economico 795 XC_Dis.	1,631,325.00

SISTEMA CONTABLE 2022
RELACIÓN DE BIENES MUEBLES QUE COMPONEN SU PATRIMONIO
Cuenta Pública al 31 de diciembre de 2022

Página 15 de 19

Hora: 05:08:04p. m.

Fecha: 14/02/2023

Código	Descripción del Bien	Valor en Libros
1244 1161A111X001076 0001	1244/2111400 SPC Avion Cesna Mod.A185F 1976 Serie 18503060 Matricula XC-CEY	54,377.50
1244 1161A111X001081 0002	1244/2111400 SPC Tractor Clark 500 marca: Kenwort Mexicana Serie CT645002 No. Economico 22700180001	89,000.00
1244 1161A111X001092 0001	1244/2111400 SPC 1244/Ford f-350 chasis cabina DRT mod. 93 serie AC3JML-32884 No. de Inv.21001050003	50,436.22
1244 1161A111X001092 0002	1244/2111400 SPC/Camion marca Dodge D600-221 mod. 93(F-0011) No. Inv. 21001050004	94,400.00
1244 1161A111X001095 0001	1244/2111400 SPC Helicóptero Bell mod. 206L-4 1995 serie 52155 f-H5907 No. Economico 800 HC-BGC	8,646,022.50
1244 1161A111X001096 0001	1244/2111400 SPC Helicóptero Bell Mod. 412- EP 1996 serie 36143 No. econ. 794 XC- GTZ f.H2792	51,658,625.00
1244 1161A111X001097 0001	1244/2111400 SPC Helicóptero Bell mod. 412-EP 1997 serie 36166 No. econ. 798 CX-TUX f-H1774	50,027,300.00
1244 1161A111X001097 0002	1244/11271 SPC/Volswagen Combi 1997 Serie 9BWZZZ237VP501923(F-B3121) No. Inv. 21001050006	120,530.30
1244 1161A111X001098 0001	1244/SPC /Vehiculo Dodge Stratus Sedan 4 Ptas. Color Rojo. (F-04772A) No. Inv. 21001050007	155,500.00
1244 1161A111X001099 0001	1244/2111400 SPC Helicóptero Bell 206L-4 serie 52221 mod.1999 No. econ. 799 XC-JEE f- H2234	12,180,560.00
1246	Maquinaria, Otros Equipos y Herramientas	1,763,367.31
1246 51152851C001016 0003	1 radio No. 2790016000008 Radio Receptor Transmisor Portatil Serie 752IRW1530 clave BFG0 motorola modelo DEP450 F-3387	8,405.08
1246 51152851C001016 0004	1 Radio No.2790016000037 Radio Receptor Transmisor Portatil Serie 752IRJ5615 clave BFG0 motorola modelo DEP450 F-3387	8,405.08
1246 51152851C001016 0005	1 Radio No. 2790016000067 Radio Receptor Transmisor Portatil Serie 752IRJ5930 clave BFG0 motorola modelo DEP450 f-3387	8,405.08
1246 51152851C001016 0006	1 Radio No. 2790016000109 Radio Receptor Transmisor Portatil Serie 752IRJ5960 clave BFG0 motorola modelo DEP450 f-3387	8,405.08
1246 51152851C001016 0007	1 Radio No. 2790016000002 Radio Receptor Transmisor Portatil Serie 752IRJ5925 clave BFG0 motorola modelo DEP450 f-3387	8,405.08
1246 51152851C001016 0008	1 Radio No. 2790016000003 Radio Receptor Transmisor Portatil Serie 752IRJ5929 clave BFG0 motorola modelo DEP450 F-3387	8,405.08
1246 51152851C001016 0009	1 Radio No. 2790016000004 Radio Receptor Transmisor Portatil Serie 752IRJ5936 clave BFG0 motorola modelo DEP450 f-3387	8,405.08
1246 51152851C001016 0010	1 Radio No. 2790016000005 Radio Receptor Transmisor Portatil Serie 752IRW1523 clave BFG0 motorola modelo DEP450 f-3387	8,405.08
1246 51152851C001016 0011	1 Radio No. 2790016000006 Radio Receptor Transmisor Portatil Serie 752IRW1526 clave BFG0 motorola modelo DEP450 F-3387	8,405.08
1246 51152851C001016 0012	1 Radio No. 2790016000007 Radio Receptor Transmisor Portatil Serie 752IRW1527 clave BFG0 motorola modelo DEP450 F-3387	8,405.08
1246 51152851C001016 0013	1 Radio No. 2790016000009 Radio Receptor Transmisor Portatil Serie 752IRW1535 clave BFG0 motorola modelo DEP450 f-3387	8,405.08
1246 51152851C001016 0014	1 Radio No. 2790016000010 Radio Receptor Transmisor Portatil Serie 752IRW1537 clave BFG0 motorola modelo DEP450 f-3387	8,405.08
1246 51152851C001016 0015	1 Radio No. 2790016000011 Radio Receptor Transmisor Portatil Serie 752IRW1538 clave BFG0 motorola modelo DEP450 f-3387	8,405.08
1246 51152851C001016 0016	1 Radio No. 2790016000012 Radio Receptor Transmisor Portatil Serie 752IRW1539 clave BFG0 motorola modelo DEP450 F-3387	8,405.08
1246 51152851C001016 0017	1 Radio No. 2790016000013 Radio Receptor Transmisor Portatil Serie 752IRW1541 clave BFG0 motorola modelo DEP450 f-3387	8,405.08
1246 51152851C001016 0018	1 Radio No.2790016000014 Radio Receptor Transmisor Portatil Serie 752IRW1542 clave BFG0 motorola modelo DEP450 f-3387	8,405.08
1246 51152851C001016 0019	1 Radio No. 2790016000015 Radio Receptor Transmisor Portatil Serie 752IRW1545 clave BFG0 motorola modelo DEP450 F-3387	8,405.08

SISTEMA CONTABLE 2022
RELACIÓN DE BIENES MUEBLES QUE COMPONEN SU PATRIMONIO
Cuenta Pública al 31 de diciembre de 2022

Página 16 de 19

Hora: 05:08:04p. m.

Fecha: 14/02/2023

Código	Descripción del Bien	Valor en Libros
1246 51152851C001016 0020	1 Radio No. 2790016000016 Radio Receptor Transmisor Portatil Serie 752IRW1547 clave BFG0 motorola modelo DEP450 F-3387	8,405.08
1246 51152851C001016 0021	1 Radio No. 2790016000017 Radio Receptor Transmisor Portatil Serie 752IRW1549 clave BFG0 motorola modelo DEP450 f-3387	8,405.08
1246 51152851C001016 0022	1 Radio No. 2790016000018 Radio Receptor Transmisor Portatil Serie 752IRW1550 clave BFG0 motorola modelo DEP450 f-3387	8,405.08
1246 51152851C001016 0023	1 Radio No. 2790016000019 Radio Receptor Transmisor Portatil Serie 752IRW1554 clave BFG0 motorola modelo DEP450 f-3387	8,405.08
1246 51152851C001016 0024	1 Radio No. 2790016000020 Radio Receptor Transmisor Portatil Serie 752IRW1556 clave BFG0 motorola modelo DEP450 f-3387	8,405.08
1246 51152851C001016 0025	1 Radio No. 2790016000021 Radio Receptor Transmisor Portatil Serie 752IRW1559 clave BFG0 motorola modelo DEP450 f-3387	8,405.08
1246 51152851C001016 0026	1 Radio No. 2790016000022 Radio Receptor Transmisor Portatil Serie 752IRW2121 clave BFG0 motorola modelo DEP450 f-3387	8,405.08
1246 51152851C001016 0027	1 Radio No. 2790016000023 Radio Receptor Transmisor Portatil Serie 752IRW2122 clave BFG0 motorola modelo DEP450 f-3387	8,405.08
1246 51152851C001016 0028	1 Radio No. 2790016000024 Radio Receptor Transmisor Portatil Serie 752IRW2124 clave BFG0 motorola modelo DEP450 f-3387	8,405.08
1246 51152851C001016 0029	1 Radio No. 2790016000025 Radio Receptor Transmisor Portatil Serie 752IRW2126 clave BFG0 motorola modelo DEP450 f-3387	8,405.08
1246 51152851C001016 0030	1 Radio No. 2790016000026 Radio Receptor Transmisor Portatil Serie 752IRW2128 clave BFG0 motorola modelo DEP450 f-3387	8,405.08
1246 51152851C001016 0031	1 Radio No. 2790016000027 Radio Receptor Transmisor Portatil Serie 752IRW2129 clave BFG0 motorola modelo DEP450 f-3387	8,405.08
1246 51152851C001016 0032	1 Radio No. 2790016000028 Radio Receptor Transmisor Portatil Serie 752IRW2132 clave BFG0 motorola modelo DEP450 f-3387	8,405.08
1246 51152851C001016 0033	1 Radio No. 2790016000029 Radio Receptor Transmisor Portatil Serie 752IRW2138 clave BFG0 motorola modelo DEP450 f-3387	8,405.08
1246 51152851C001016 0034	1 Radio No. 2790016000030 Radio Receptor Transmisor Portatil Serie 752IRJ5602 clave BFG0 motorola modelo DEP450 f-3387	8,405.08
1246 51152851C001016 0035	1 Radio No. 2790016000031 Radio Receptor Transmisor Portatil Serie 752IRJ5603 clave BFG0 motorola modelo DEP450 f-3387	8,405.08
1246 51152851C001016 0036	1 Radio No. 2790016000032 Radio Receptor Transmisor Portatil Serie 752IRJ5604 clave BFG0 motorola modelo DEP450 f-3387	8,405.08
1246 51152851C001016 0037	1 Radio No. 2790016000033 Radio Receptor Transmisor Portatil Serie 752IRJ5605 clave BFG0 motorola modelo DEP450 f-3387	8,405.08
1246 51152851C001016 0038	1 Radio No. 2790016000034 Radio receptor Transmisor Portatil Serie 752IRJ5606 clave BFG0 motorola modelo DEP450 f-3387	8,405.08
1246 51152851C001016 0039	1 Radio No. 2790016000035 Radio Receptor Transmisor Portatil Serie 752IRJ5607 clave BFG0 motorola modelo DEP450 F-3387	8,405.08
1246 51152851C001016 0040	1 Radio No. 2790016000036 Radio Receptor Transmisor Portatil Serie 752IRJ5613 clave BFG0 motorola modelo DEP450 f-3387	8,405.08
1246 51152851C001016 0041	1 Radio No. 2790016000038 Radio Receptor Transmisor Portatil Serie 752IRJ5616 clave BFG0 motorola modelo DEP450 f-3387	8,405.08
1246 51152851C001016 0042	1 Radio No. 2790016000039 Radio Receptor Transmisor Portatil Serie 752IRJ5617clave BFG0 motorola modelo DEP450 f-3387	8,405.08
1246 51152851C001016 0043	1 Radio No. 2790016000040 Radio Receptor Transmisor Portatil Serie 752IRY0080 clave BFG0 motorola modelo DEP450 f-3387	8,405.08
1246 51152851C001016 0044	1 Radio No. 2790016000041 Radio Receptor Transmisor Portatil Serie 752IRY0081 clave BFG0 motorola modelo DEP450 f-3387	8,405.08
1246 51152851C001016 0045	1 Radio No. 2790016000042 Radio Receptor Transmisor Portatil Serie 752IRY0084 clave BFG0 motorola modelo DEP450 f- 3387	8,405.08
1246 51152851C001016 0046	1 Radio No. 2790016000043 Radio Receptor Transmisor Portatil Serie 752IRY0087 clave BFG0 motorola modelo DEP450 f-3387	8,405.08

SISTEMA CONTABLE 2022
RELACIÓN DE BIENES MUEBLES QUE COMPONEN SU PATRIMONIO
Cuenta Pública al 31 de diciembre de 2022

Página 17 de 19

Hora: 05:08:04p. m.

Fecha: 14/02/2023

Código	Descripción del Bien	Valor en Libros
1246 51152851C001016 0047	1 Radio No. 2790016000044 Radio Receptor Transmisor Portatil Serie 752IRY0088 clave BFG0 motorola modelo DEP450 F-3387	8,405.08
1246 51152851C001016 0048	1 Radio No. 2790016000045 Radio Receptor Transmisor Portatil Serie 752IRY0090 clave BFG0 motorola modelo DEP450 f-3387	8,405.08
1246 51152851C001016 0049	1 Radio No. 2790016000046 Radio Receptor Transmisor Portatil Serie 752IRY0093 clave BFG0 motorola modelo DEP450 F-3387	8,405.08
1246 51152851C001016 0050	1 Radio No. 2790016000047 Radio Receptor Transmisor Portatil Serie 752IRY0095 clave BFG0 motorola modelo DEP450 f-3387	8,405.08
1246 51152851C001016 0051	1 Radio No. 2790016000048 Radio Receptor Transmisor Portatil Serie 752IRY0097 clave BFG0 motorola modelo DEP450 f-3387	8,405.08
1246 51152851C001016 0052	1 Radio No. 2790016000049 Radio Receptor Transmisor Portatil Serie 752IRY0099 clave BFG0 motorola modelo DEP450 f-3387	8,405.08
1246 51152851C001016 0053	1 Radio No. 2790016000050 Radio Receptor Transmisor Portatil Serie 752IRY0140 clave BFG0 motorola modelo DEP450 f-3387	8,405.08
1246 51152851C001016 0054	1 Radio No. 2790016000051 Radio Receptor Transmisor Portatil Serie 752IRY0141 clave BFG0 motorola modelo DEP450 f-3387	8,405.08
1246 51152851C001016 0055	1 Radio No. 2790016000052 Radio Receptor Transmisor Portatil Serie 752IRY0143 clave BDG0 motorola modelo DEP450 f-3387	8,405.08
1246 51152851C001016 0056	1 Radio No. 2790016000053 Radio Receptor Transmisor Portatil Serie 752IRY0146 clave BFG0 motorola modelo DEP450 f-3387	8,405.08
1246 51152851C001016 0057	1 Radio No. 2790016000054 Radio Receptor Transmisor Portatil Serie 752IRY0149 clave BFG0 motorola modelo DEP450 f-3387	8,405.08
1246 51152851C001016 0058	1 Radio No. 2790016000055 Radio Receptor Transmisor Portatil Serie 752IRY0151 clave BFG0 motorola modelo DEP450 f-3387	8,405.08
1246 51152851C001016 0059	1 Radio No. 2790016000056 Radio Receptor Transmisor Portatil Serie 752IRY0154 clave BFG0 motorola modelo DEP450 f-3387	8,405.08
1246 51152851C001016 0060	1 Radio No. 2790016000057 Radio Receptor Transmisor Portatil Serie 752IRY0155 clave BFG0 motorola modelo DEP450 f-3387	8,405.08
1246 51152851C001016 0061	1 Radio No. 27900016000058 Radio Receptor Transmisor Portatil Serie 752IRY0157 clave BFG0 motorola modelo DEP450 f-3387	8,405.08
1246 51152851C001016 0062	1 Radio No. 2790016000059 Radio Receptor Transmisor Portatil Serie 752IRY0159 clave BFG0 motorola modelo DEP450 F-3387	8,405.08
1246 51152851C001016 0063	1 Radio No. 2790016000060 Radio Receptor Transmisor Portatil Serie 752IRJ5900 clave BFG0 motorola modelo DEP450 f-3387	8,405.08
1246 51152851C001016 0064	1 Radio No. 2790016000062 Radio Receptor Transmisor Portatil Serie 752IRJ5901 clave BFG0 motorola modelo DEP450 f-3387	8,405.08
1246 51152851C001016 0065	1 Radio No. 2790016000063 Radio Receptor Transmisor Portatil Serie 752IRJ5904 clave BFG0 motorola modelo DEP450 f-3387	8,405.08
1246 51152851C001016 0066	1 Radio No. 2790016000064 Radio Receptor Transmisor Portatil Serie 752IRJ5919 clave BFG0 motorola modelo DEP450 f-3387	8,405.08
1246 51152851C001016 0067	1 Radio No. 2790016000065 Radio Receptor Transmisor Portatil Serie 752IRJ5926 clave BFG0 motorola modelo DEP450 f-3387	8,405.08
1246 51152851C001016 0068	1 Radio No. 2790016000066 Radio Receptor Transmisor Portatil Serie 752IRJ5927 clave BFG0 motorola modelo DEP450 f-3387	8,405.08
1246 51152851C001016 0069	1 Radio No. 2790016000121 Radio Receptor Transmisor Portatil Serie 752IRJ5920 clave BFG0 motorola modelo DEP450 f-3387	8,405.08
1246 51152851C001016 0070	1 Radio No. 2790016000069 Radio Receptor Transmisor Portatil Serie 752IRJ5931 clave BFG0 motorola modelo DEP450 f-3387	8,405.08
1246 51152851C001016 0071	1 Radio No. 2790016000070 Radio Receptor Transmisor Portatil Serie 752IRJ5935 clave BFG0 motorola modelo DEP450 f-3387	8,405.08
1246 51152851C001016 0072	1 Radio No. 2790016000071 Radio Receptor Transmisor Portatil Serie 752IRJ5938 clave BFG0 motorola modelo DEP450 f-3387	8,405.08
1246 51152851C001016 0073	1 Radio No. 2790016000072 Radio Receptor Transmisor Portatil Serie 752IRJ5939 clave BFG0 motorola modelo DEP450 f-3387	8,405.08

SISTEMA CONTABLE 2022
RELACIÓN DE BIENES MUEBLES QUE COMPONEN SU PATRIMONIO
Cuenta Pública al 31 de diciembre de 2022

Página 18 de 19

Hora: 05:08:04p. m.

Fecha: 14/02/2023

Código	Descripción del Bien	Valor en Libros
1246 51152851C001016 0074	1 Radio No. 2790016000073 Radio Receptor Transmisor Portatil Serie 752IRJ5962 clave BFG0 motorola modelo DEP450 f-3387	8,405.08
1246 51152851C001016 0075	1 Radio No. 2790016000074 Radio Receptor Transmisor Portatil Serie 752IRJ5971 clave BFG0 motorola modelo DEP450 f-3387	8,405.08
1246 51152851C001016 0076	1 Radio No. 2790016000075 Radio Receptor Transmisor Portatil Serie 752IRJ5972 clave BFG0 motorola modelo DEP450 f-3387	8,405.08
1246 51152851C001016 0077	1 Radio No. 2790016000076 Radio Receptor Transmisor Portatil Serie 752IRJ5978 clave BFG0 motorola modelo DEP450 f-3387	8,405.08
1246 51152851C001016 0078	1 Radio No. 2790016000077 Radio Receptor Transmisor Portatil Serie 752IRJ5979 clave BFG0 mototrola modelo DEP450 f-3387	8,405.08
1246 51152851C001016 0079	1 Radio No. 2790016000078 Radio Receptor Transmisor Portatil Serie 752IRW1525 clave BFG0 motorola modelo DEP450 f-3387	8,405.08
1246 51152851C001016 0080	1 Radio No. 2790016000079 Radio Receptor Transmisor Portatil Serie 752IRW1528 clave BFG0 motorola modelo DEP450 f-3387	8,405.08
1246 51152851C001016 0081	1 Radio No. 2790016000080 Radio Receptor Transmisor Portatil Serie 752IRW1533 clave BFG0 motorola modelo DEP450 f-3387	8,405.08
1246 51152851C001016 0082	1 Radio No. 2790016000081 Radio Receptor Transmisor Portatil Serie 752IRW1534 clave BFG0 motorola modelo DEP450 f-3387	8,405.08
1246 51152851C001016 0083	1 Radio No. 2790016000082 Radio Receptor Transmisor Portatil Serie 752IRW2120 clave BFG0 motorola modelo DEP450 F-3387	8,405.08
1246 51152851C001016 0084	1 Radio No. 2790016000083 Radio Receptor Transmisor Portatil Serie 752IRW2123 clave BFG0 motorola modelo DEP450 f-3387	8,405.08
1246 51152851C001016 0085	1 Radio No. 2790016000084 Radio Receptor Transmisor Portatil Serie 752IRW2127 clave BFG0 motorola modelo DEP450 f-3387	8,405.08
1246 51152851C001016 0086	1 Radio No. 2790016000085 Radio Receptor Transmisor Portatil Serie 752IRW2131 claveBFG0 motorola modelo DEP450 f-3387	8,405.08
1246 51152851C001016 0087	1 Radio No. 2790016000086 Radio Receptor Transmisor Portatil Serie 752IRW2133 clave BFG0 motorola modelo DEP450 f-3387	8,405.08
1246 51152851C001016 0088	1 Radio No. 2790016000087 Radio Receptor Transmisor Portatil Serie 752IRW2134 clave BFG0 motorola modelo DEP450 f-3387	8,405.08
1246 51152851C001016 0089	1 Radio No. 2790016000088 Radio Receptor Transmisor Portatil Serie 752IRW2135 clave BFG0 motorola modelo DEP450 f-3387	8,405.08
1246 51152851C001016 0090	1 Radio No. 2790016000089 Radio Receptor Transmisor Portatil Serie 752IRW2136 clave BFG0 motorola modelo DEP450 f-3387	8,405.08
1246 51152851C001016 0091	1 Radio No. 2790016000090 Radio Receptor Transmisor Portatil Serie 752IRW2137 clave BFG0 motorola modelo DEP450 f-3387	8,405.08
1246 51152851C001016 0092	1 Radio No.2790016000091 Radio Receptor Transmisor Portatil Serie 752IRW2139 clave BFG0 motorola modelo DEP450 f-3387	8,405.08
1246 51152851C001016 0093	1 Radio No. 2790016000092 Radio Receptor Transmisor Portatil Serie 752IRJ5902 clave BFG0 motorola modelo DEP450 f-3387	8,405.08
1246 51152851C001016 0094	1 Radio No. 2790016000093 Radio Receptor Transmisor Portatil Serie 752IRJ5903 clave BFG0 motorola modelo DEP450 f-3387	8,405.08
1246 51152851C001016 0095	1 Radio No. 2790016000094 Radio Receptor Transmisor Portatil Serie 752IRJ5905 clave BFG0 motorola modelo DEP450 f-3387	8,405.08
1246 51152851C001016 0096	1 Radio No. 2790016000095 Radio Receptor Transmisor Portatil Serie 752IRJ5906 clave BFG0 motorola modelo DEP450 f-3387	8,405.08
1246 51152851C001016 0097	1 Radio No. 2790016000096 Radio Receptor Transmisor Portatil Serie 752IRJ5908 clave BFG0 motorola modelo DEP450 f-3387	8,405.08
1246 51152851C001016 0098	1 Radio No. 2790016000097 Radio Receptor Transmisor Portatil Serie 752IRJ5909 clave BFG0 motorola modelo DEP450 f-3387	8,405.08
1246 51152851C001016 0099	1 Radio No. 2790016000098 Radio Receptor Transmisor Portatil Serie 752IRJ5910 clave BFG0 motorola modelo DEP450 f-3387	8,405.08
1246 51152851C001016 0100	1 Radio No. 2790016000099 Radio Receptor Transmisor Portatil Serie 752IRJ5911 clave BFG0 motorola modelo DEP450 f-3387	8,405.08

SISTEMA CONTABLE 2022
RELACIÓN DE BIENES MUEBLES QUE COMPONEN SU PATRIMONIO
Cuenta Pública al 31 de diciembre de 2022

Página 19 de 19

Hora: 05:08:04p. m.

Fecha: 14/02/2023

Código	Descripción del Bien	Valor en Libros
1246 51152851C001016 0101	1 Radio No. 2790016000100 Radio Receptor Transmisor Portatil Serie 752IRJ5912 clave MFG0 motorola modelo DEP450 f-3387	8,405.08
1246 51152851C001016 0102	1 Radio No. 2790016000101 Radio Receptor Transmisor Portatil Serie 752IRJ5913 clave BFG0 motorola modelo DEP450 f-3387	8,405.08
1246 51152851C001016 0103	1 Radio No. 2790016000102 Radio Receptor Transmisor Portatil Serie 752IRJ5914 clace BFG0 motorola modelo DEP450 f-3387	8,405.08
1246 51152851C001016 0104	1 Radio No. 2790016000103 Radio Receptor Transmisor Portatil Serie 752IRJ5915 clave BFG0 motorola modelo DEP450 f-3387	8,405.08
1246 51152851C001016 0105	1 Radio No. 2790016000104 Radio Receptor Transmisor Portatil Serie 752IRJ5916 clave BFG0 motorola modelo DEP450 f-3387	8,405.08
1246 51152851C001016 0106	1 Radio No. 2790016000105 Radio Receptor Transmisor Portatil Serie 752IRJ5917 clave BFG0 motorola modelo DEP450 f-3387	8,405.08
1246 51152851C001016 0107	1 Radio No. 2790016000106 Radio Receptor Transmisor Portatil Serie 752IRJ5918 clave BFG0 motorola modelo DEP450 f-3387	8,405.08
1246 51152851C001016 0108	1 Radio No. 2790016000107 Radio Receptor Transmisor Portatil Serie 752IRJ5921 clave BFG0 motorola modelo DEP450 f-3387	8,405.08
1246 51152851C001016 0109	1 Radio No. 2790016000108 Radio Receptor Transmisor Portatil Serie 752IRJ5928 clave BFG0 motorola modelo DEP450 f-3387	8,405.08
1246 51152851C001016 0110	1 Radio No. 2790016000110 Radio Receptor Transmisor Portatil Serie 752IRJ5963 clave BFG0 motorola modelo DEP450 f-3387	8,405.08
1246 51152851C001016 0111	1 Radio No. 2790016000111 Radio Receptor Transmisor Portatil Serie 752IRJ5964 clave BFG0 motorola modelo DEP450 f-3387	8,405.08
1246 51152851C001016 0112	1 Radio No. 2790016000112 Radio Receptor Transmisor Portatil Serie 752IRJ5966 clave BFG0 motorola modelo DEP450 f-3387	8,405.08
1246 51152851C001016 0113	1 Radio No. 2790016000113 Radio Receptor Transmisor Portatil Serie 752IRJ5968 clave BFG0 motorola modelo DEP450 f-3387	8,405.08
1246 51152851C001016 0114	1 Radio No. 2790016000114 Radio Receptor Transmisor Portatil Serie 752IRJ5969 clave BFG0 motorola modelo DEP450 f-3387	8,405.08
1246 51152851C001016 0115	1 Radio No. 2790016000115 Radio Receptor Transmisor Portatil Serie 752IRJ5973 clave BFG0 motorola modelo DEP450 f-3387	8,405.08
1246 51152851C001016 0116	1 Radio No. 2790016000116 Radio Receptor Transmisor Portatil Serie 752IRJ5975 clave BFG0 motorola modelo DEP450 f-3387	8,405.08
1246 51152851C001016 0117	1 Radio No. 2790016000117 Radio Receptor Transmisor Portatil Serie 752IRJ5976 clave BFG0 motorola modelo DEP450 f-3387	8,405.08
1246 51152851C001016 0118	1 Radio No. 2790016000118 Radio Receptor Transmisor Portatil Serie 752IRJ5977 clave BFG0 motorola modelo DEP450 f-3387	8,405.08
1246 51152851C001016 0119	1 Radio No. 2790016000119 Radio Receptor Transmisor Portatil Serie 752IRW2125 clave BFG0 motorola modelo DEP450 f-3387	8,405.08
1246 51152851C001016 0120	1 Radio No. 2790016000120 Radio Receptor Transmisor Portatil Serie 752IRW2130 clave BFG0 motorola modelo DEP450 f-3387	8,405.64
1246 51152851C007020 0002	1 antena y amplificador para señal de celular clave 72103302 codigo 0058	208,800.00
1246 9161A111X001001 0001	1246/2111400 SPC Tractor de Arrastre STD 48V MU-2000-5 Serie : 3MU5048V21J102253(F-487)	117,183.86
1246 9161A111X001008 0001	1246/2111400 SPC/Remolque Electrico Tronair; Jel Porter JP 39 No. de Exp.779 serie :6063071201	445,583.45

SISTEMA CONTABLE 2022
RELACIÓN DE BIENES INMUEBLES QUE COMPONEN SU PATRIMONIO
Cuenta Pública al 31 de diciembre de 2022

Página 1 de 1

Hora: 05:08:15p. m.

Fecha: 14/02/2023

Código	Descripción del Bien	Valor en Libros
--------	----------------------	-----------------

No presenta saldos a la fecha

SISTEMA CONTABLE 2022
RELACIÓN DE ACTIVOS INTANGIBLES QUE COMPONEN SU PATRIMONIO
Cuenta Pública al 31 de diciembre de 2022

Página 1 de 1

Hora: 05:08:24p. m.

Fecha: 14/02/2023

Código	Descripción del Bien	Valor en Libros
--------	----------------------	-----------------

No presenta saldos a la fecha