

SISTEMA CONTABLE 2022
ESTADO DE SITUACIÓN FINANCIERA
AL 31 DE DICIEMBRE DEL 2022
 (Cifras en Pesos)

Concepto	2022	2021	Concepto	2022	2021
ACTIVO			PASIVO		
Activo Circulante			Pasivo Circulante		
Efectivo y Equivalentes	21,474,593.90	52,036,836.46	Cuentas por Pagar a Corto Plazo	4,218,364.28	17,147,860.16
Derechos a Recibir Efectivo o Equivalentes	0.00	0.00	Documentos por Pagar a Corto Plazo	0.00	0.00
Derechos a Recibir Bienes o Servicios	0.00	0.00	Porción a Corto Plazo de la Deuda Pública a Largo Plazo	0.00	0.00
Inventarios	0.00	0.00	Títulos y Valores a Corto Plazo	0.00	0.00
Almacenes	0.00	0.00	Pasivos Diferidos a Corto Plazo	0.00	0.00
Estimación por Pérdida o Deterioro de Activos Circulantes	0.00	0.00	Fondos y Bienes de Terceros en Garantía y/o Administración a Corto Plazo	0.00	0.00
Otros Activos Circulantes	0.00	0.00	Provisiones a Corto Plazo	0.00	0.00
			Otros Pasivos a Corto Plazo	0.00	0.00
Total de Activos Circulantes	21,474,593.90	52,036,836.46	Total de Pasivos Circulantes	4,218,364.28	17,147,860.16
Activo No Circulante			Pasivo No Circulante		
Inversiones Financieras a Largo Plazo	0.00	0.00	Cuentas por Pagar a Largo Plazo	32,570,388.62	32,570,388.62
Derechos a Recibir Efectivo o Equivalentes a Largo Plazo	12,944.83	12,944.83	Documentos por Pagar a Largo Plazo	0.00	0.00
Bienes Inmuebles, Infraestructura y Construcciones en Proceso	232,503,117.74	232,503,117.74	Deuda Pública a Largo Plazo	0.00	0.00
Bienes Muebles	86,751,054.92	84,603,260.32	Pasivos Diferidos a Largo Plazo	192,282,022.61	192,282,022.51
Activos Intangibles	39,767,096.16	39,701,556.16	Fondos y Bienes de Terceros en Garantía y/o Administración a Largo Plazo	0.00	0.00
Depreciación, Deterioro y Amortización Acumulada de Bienes	(4,091,567.85)	(4,091,567.85)	Provisiones a Largo Plazo	4,399,892.25	4,399,892.25
Activos Diferidos	208,831,062.36	207,344,696.84			
Estimación por Pérdida o Deterioro de Activos no Circulantes	0.00	0.00			
Otros Activos no Circulantes	0.00	0.00			
Total de Activos No Circulantes	563,773,708.16	560,074,008.04	Total de Pasivos No Circulantes	229,252,303.48	229,252,303.38
			Total del Pasivo	233,470,667.76	246,400,163.54
Total del Activo	585,248,302.06	612,110,844.50	HACIENDA PÚBLICA / PATRIMONIO		
			Hacienda Pública/Patrimonio Contribuido	0.00	0.00
			Aportaciones	0.00	0.00
			Donaciones de Capital	0.00	0.00
			Actualización de la Hacienda Pública/Patrimonio	0.00	0.00
			Hacienda Pública/Patrimonio Generado	351,777,634.30	365,710,680.96
			Resultados del Ejercicio (Ahorro/Desahorro)	10,103,047.81	12,600,152.09
			Resultados de Ejercicios Anteriores	341,674,586.49	353,111,328.87
			Revalúos	0.00	(600.00)
			Reservas	0.00	0.00
			Rectificaciones de Resultados de Ejercicios Anteriores	0.00	0.00
			Exceso o Insuficiencia en la Actualización de la Hacienda Pública/Patrimonio	0.00	0.00
			Resultado por Posición Monetaria	0.00	0.00
			Resultado por Tenencia de Activos no Monetarios	0.00	0.00
			Total Hacienda Pública/Patrimonio	351,777,634.30	365,710,680.96
			Total del Pasivo y Hacienda Pública/Patrimonio	585,248,302.06	612,110,844.50

SISTEMA CONTABLE 2022
ESTADO DE ACTIVIDADES
DEL 1o. DE ENERO AL 31 DE DICIEMBRE DE 2022
 (Cifras en Pesos)

Concepto	2022	2021
INGRESOS Y OTROS BENEFICIOS		
<i>Ingresos de la Gestión</i>	0.00	0.00
Impuestos	0.00	0.00
Cuotas y Aportaciones de Seguridad Social	0.00	0.00
Contribuciones de Mejoras	0.00	0.00
Derechos	0.00	0.00
Productos	0.00	0.00
Aprovechamientos	0.00	0.00
Ingresos por Venta de Bienes y Prestación de Servicios	0.00	0.00
<i>Participaciones, Aportaciones, Convenios, Incentivos Derivados de la Colaboración Fiscal, Fondos Distintos de Aportaciones, Transferencias, Asignaciones, Subsidios y Subvenciones, y Pensiones y Jubilaciones</i>	483,708,217.38	471,019,432.43
Participaciones, Aportaciones, Convenios, Incentivos Derivados de la Colaboración Fiscal y Fondos Distintos de Aportaciones	0.00	0.00
Transferencias, Asignaciones, Subsidios y Subvenciones, y Pensiones y Jubilaciones	483,708,217.38	471,019,432.43
<i>Otros Ingresos y Beneficios</i>	2.47	2.03
Ingresos Financieros	0.00	0.00
Incremento por Variación de Inventarios	0.00	0.00
Disminución del Exceso de Estimaciones por Pérdida o Deterioro u Obsolescencia	0.00	0.00
Disminución del Exceso de Provisiones	0.00	0.00
Otros Ingresos y Beneficios Varios	2.47	2.03
Total de Ingresos y Otros Beneficios	483,708,219.85	471,019,434.46
GASTOS Y OTRAS PÉRDIDAS		
<i>Gastos de Funcionamiento</i>	425,248,855.18	407,365,529.67
Servicios Personales	349,006,248.06	331,605,097.42
Materiales y Suministros	14,886,001.79	13,505,945.44
Servicios Generales	61,356,605.33	62,254,486.81
<i>Transferencias, Asignaciones, Subsidios y Otras Ayudas</i>	46,440,924.24	50,573,553.67
Transferencias Internas y Asignaciones al Sector Público	0.00	0.00
Transferencias al Resto del Sector Público	0.00	0.00
Subsidios y Subvenciones	7,440,056.60	6,812,777.12
Ayudas Sociales	39,000,867.64	31,494,344.31
Pensionamientos y Jubilaciones	0.00	0.00
Transferencias a Fideicomisos, Mandatos y Contratos Análogos	0.00	12,266,432.24
Transferencias a la Seguridad Social	0.00	0.00
Donativos	0.00	0.00
Transferencias al Exterior	0.00	0.00
<i>Participaciones y Aportaciones</i>	0.00	0.00
Participaciones	0.00	0.00
Aportaciones	0.00	0.00
Convenios	0.00	0.00
<i>Intereses, Comisiones y Otros Gastos de la Deuda Pública</i>	0.00	0.00
Intereses de la Deuda Pública	0.00	0.00
Comisiones de la Deuda Pública	0.00	0.00
Gastos de la Deuda Pública	0.00	0.00
Costo por Coberturas	0.00	0.00
Apoyos Financieros	0.00	0.00
<i>Otros Gastos y Pérdidas Extraordinarias</i>	1,915,392.62	480,199.03
Estimaciones, Depreciaciones, Deterioros, Obsolescencia y Amortizaciones	586,050.00	61,050.49
Provisiones	0.00	0.00
Disminución de Inventarios	0.00	0.00
Aumento por Insuficiencia de Estimaciones por Pérdida o Deterioro y Obsolescencia	0.00	0.00
Aumento por Insuficiencia de Provisiones	0.00	0.00
Otros Gastos	1,329,342.62	419,148.54
<i>Inversión Pública</i>	0.00	0.00
Inversión Pública no Capitalizable	0.00	0.00
Total de Gastos y Otras Pérdidas	473,605,172.04	458,419,282.37
Resultados del Ejercicio (Ahorro/Desahorro)	10,103,047.81	12,600,152.09

SECRETARÍA GENERAL DE GOBIERNO
**SISTEMA CONTABLE 2022
 ESTADO DE VARIACIÓN EN LA HACIENDA PÚBLICA
 DEL 01 DE ENERO AL 31 DE DICIEMBRE DE 2022**

(Cifras en Pesos)

Página 1 de 1

Fecha:

13/02/2023

Concepto	Hacienda Pública / Patrimonio Contribuido	Hacienda Pública / Patrimonio Generado de Ejercicios Anteriores	Hacienda Pública / Patrimonio Generado del Ejercicio	Exceso o Insuficiencia en la Actualización de la Hacienda Pública/Patrimonio	Total
Hacienda Pública / Patrimonio Contribuido Neto de 2021	0.00				0.00
Aportaciones	0.00				0.00
Donaciones de Capital	0.00				0.00
Actualización de la Hacienda Pública/Patrimonio	0.00				0.00
Hacienda Pública / Patrimonio Generado Neto de 2021		353,110,528.87	12,600,152.09		365,710,680.96
Resultados del Ejercicio (Ahorro/Desahorro)			12,600,152.09		12,600,152.09
Resultado de Ejercicios Anteriores		353,111,328.87			353,111,328.87
Revalúos		(800.00)			(800.00)
Reservas		0.00			0.00
Rectificaciones de Resultados de Ejercicios Anteriores		0.00			0.00
Exceso o Insuficiencia en la Actualización de la Hacienda Pública / Patrimonio Neto de 2021				0.00	0.00
Resultado por Posición Monetaria				0.00	0.00
Resultado por Tenencia de Activos no Monetarios				0.00	0.00
Hacienda Pública / Patrimonio Neto Final de 2021	0.00	353,110,528.87	12,600,152.09	0.00	365,710,680.96
Cambios en la Hacienda Pública / Patrimonio Contribuido Neto de 2022	0.00				0.00
Aportaciones	0.00				0.00
Donaciones de Capital	0.00				0.00
Actualización de la Hacienda Pública/Patrimonio	0.00				0.00
Variaciones de la Hacienda Pública / Patrimonio Generado Neto de 2022		(11,436,742.38)	(2,496,304.28)		(13,933,046.66)
Resultados del Ejercicio (Ahorro/Desahorro)			10,103,047.81		10,103,047.81
Resultados de Ejercicios Anteriores		(11,436,742.38)	(12,600,152.09)		(24,036,894.47)
Revalúos			800.00		800.00
Reservas			0.00		0.00
Rectificaciones de Resultados de Ejercicios Anteriores			0.00		0.00
Cambios en el Exceso o Insuficiencia en la Actualización de la Hacienda Pública / Patrimonio Neto de 2022				0.00	0.00
Resultado por Posición Monetaria				0.00	0.00
Resultado por Tenencia de Activos no Monetarios				0.00	0.00
Hacienda Pública / Patrimonio Neto Final de 2022	0.00	341,673,786.49	10,103,847.81	0.00	351,777,634.30

SISTEMA CONTABLE 2022
ESTADO DE CAMBIOS EN LA SITUACIÓN FINANCIERA
DEL 1o. DE ENERO AL 31 DE DICIEMBRE DE 2022
 (Cifras en Pesos)

Página 1 de 1

Fecha: 13/02/2023

Concepto	Origen	Aplicación
ACTIVO	30,562,242.56	3,699,700.12
Activo Circulante	30,562,242.56	0.00
Efectivo y Equivalentes	30,562,242.56	0.00
Derechos a Recibir Efectivo o Equivalentes	0.00	0.00
Derechos a Recibir Bienes o Servicios	0.00	0.00
Inventarios	0.00	0.00
Almacenes	0.00	0.00
Estimación por Pérdida o Deterioro de Activos Circulantes	0.00	0.00
Otros Activos Circulantes	0.00	0.00
Activo No Circulante	0.00	3,699,700.12
Inversiones Financieras a Largo Plazo	0.00	0.00
Derechos a Recibir Efectivo o Equivalentes a Largo Plazo	0.00	0.00
Bienes Inmuebles, Infraestructura y Construcciones en Proceso	0.00	0.00
Bienes Muebles	0.00	2,147,794.60
Activos Intangibles	0.00	65,540.00
Depreciación, Deterioro y Amortización Acumulada de Bienes	0.00	0.00
Activos Diferidos	0.00	1,486,365.52
Estimación por Pérdida o Deterioro de Activos no Circulantes	0.00	0.00
Otros Activos no Circulantes	0.00	0.00
PASIVO	0.10	12,929,495.88
Pasivo Circulante	0.00	12,929,495.88
Cuentas por Pagar a Corto Plazo	0.00	12,929,495.88
Documentos por Pagar a Corto Plazo	0.00	0.00
Porción a Corto Plazo de la Deuda Pública a Largo Plazo	0.00	0.00
Títulos y Valores a Corto Plazo	0.00	0.00
Pasivos Diferidos a Corto Plazo	0.00	0.00
Fondos y Bienes de Terceros en Garantía y/o Administración a Corto Plazo	0.00	0.00
Provisiones a Corto Plazo	0.00	0.00
Otros Pasivos a Corto Plazo	0.00	0.00
Pasivo No Circulante	0.10	0.00
Cuentas a Pagar a Largo Plazo	0.00	0.00
Documentos por Pagar a Largo Plazo	0.00	0.00
Deuda Pública a Largo Plazo	0.00	0.00
Pasivos Diferidos a Largo Plazo	0.10	0.00
Fondos y Bienes de Terceros en Garantía y/o Administración a Largo Plazo	0.00	0.00
Provisiones a Largo Plazo	0.00	0.00
HACIENDA PÚBLICA/PATRIMONIO	800.00	13,933,846.66
Hacienda Pública/Patrimonio Contribuido	0.00	0.00
Aportaciones	0.00	0.00
Donaciones de Capital	0.00	0.00
Actualización de la Hacienda Pública/Patrimonio	0.00	0.00
Hacienda Pública/Patrimonio Generado	800.00	13,933,846.66
Resultados del Ejercicio (Ahorro/Desahorro)	0.00	2,497,104.28
Resultados de Ejercicios Anteriores	0.00	11,436,742.38
Revalúos	800.00	0.00
Reservas	0.00	0.00
Rectificaciones de Resultados de Ejercicios Anteriores	0.00	0.00
Exceso o Insuficiencia en la Actualización de la Hacienda Pública/Patrimonio	0.00	0.00
Resultado por Posición Monetaria	0.00	0.00
Resultado por Tenencia de Activos no Monetarios	0.00	0.00

SISTEMA CONTABLE 2022
ESTADO DE FLUJOS DE EFECTIVO
DEL 01 DE ENERO AL 31 DE DICIEMBRE DE 2022
 (Cifras en Pesos)

Página 1 de 1

Fecha: 13/02/2023

Concepto	2022	2021
Flujos de Efectivo de las Actividades de Operación		
Origen	483,708,219.85	471,019,434.46
Impuestos	0.00	0.00
Cuotas y Aportaciones de Seguridad Social	0.00	0.00
Contribuciones de Mejoras	0.00	0.00
Derechos	0.00	0.00
Productos	0.00	0.00
Aprovechamientos	0.00	0.00
Ingresos por Venta de Bienes y Prestación de Servicios	0.00	0.00
Participaciones, Aportaciones, Convenios, Incentivos Derivados de la Colaboración Fiscal y Fondos Distintos de Aportaciones	0.00	0.00
Transferencias, Asignaciones, Subsidios y Subvenciones, y Pensiones y Jubilaciones	0.00	0.00
Otros Orígenes de Operación	483,708,219.85	471,019,434.46
Aplicación	473,605,172.04	458,419,282.37
Servicios Personales	349,006,248.06	331,605,097.42
Materiales y Suministros	14,886,001.79	13,505,945.44
Servicios Generales	61,356,605.33	62,254,486.81
Transferencias Internas y Asignaciones al Sector Público	0.00	0.00
Trasferencias al Resto del Sector Público	0.00	0.00
Subsidios y Subvenciones	7,440,056.60	6,812,777.12
Ayudas Sociales	39,000,867.64	31,494,344.31
Pensiones y Jubilaciones	0.00	0.00
Transferencias a Fideicomisos, Mandatos y Contratos Análogos	0.00	12,266,432.24
Transferencias a la Seguridad Social	0.00	0.00
Donativos	0.00	0.00
Transferencias al Exterior	0.00	0.00
Participaciones	0.00	0.00
Aportaciones	0.00	0.00
Convenios	0.00	0.00
Otras Aplicaciones de Operación	1,915,392.62	480,199.03
Flujos Netos de Efectivo de las Actividades de Operación	10,103,047.81	12,600,152.09
Flujos de Efectivo de las Actividades de Inversión		
Origen	559,010.00	134,397.82
Bienes Inmuebles, Infraestructura y Construcciones en Proceso	0.00	0.00
Bienes Muebles	558,210.00	16,928.00
Otros Orígenes de Inversión	800.00	117,469.82
Aplicación	28,294,804.59	63,803,065.55
Bienes Inmuebles, Infraestructura y Construcciones en Proceso	0.00	0.00
Bienes Muebles	2,706,004.60	5,764,633.64
Otras Aplicaciones de Inversión	25,588,799.99	58,038,431.91
Flujos Netos de Efectivo de las Actividades de Inversión	(27,735,794.59)	(63,668,667.73)
Flujos de Efectivo de las Actividades de Financiamiento		
Origen	396,042.63	12,460,907.31
Endeudamiento Neto	0.00	0.00
Interno	0.00	0.00
Externo	0.00	0.00
Otros Orígenes de Financiamiento	396,042.63	12,460,907.31
Aplicación	13,325,538.41	521,499.51
Servicios de la Deuda	0.00	0.00
Interno	0.00	0.00
Externo	0.00	0.00
Otras Aplicaciones de Financiamiento	13,325,538.41	521,499.51
Flujos Netos de Efectivo por Actividades de Financiamiento	(12,929,495.78)	11,939,407.80
Incremento/Disminución Neta en el Efectivo y Equivalentes al Efectivo	(30,562,242.56)	(39,129,107.84)
Efectivo y Equivalentes al Efectivo al Inicio del Ejercicio	52,036,836.46	91,165,944.30
Efectivo y Equivalentes al Efectivo al Final del Ejercicio	21,474,593.90	52,036,836.46

SISTEMA CONTABLE 2022
ESTADO ANALITICO DEL ACTIVO
DEL 01 DE ENERO AL 31 DE DICIEMBRE DEL 2022
 (Cifras en Pesos)

Fecha: 13/02/2023
 Página 1 de 1

Concepto	Saldo Inicial	Cargos del Período	Abonos del Período	Saldo Final	Variación del Período
ACTIVO	612,110,844.50	682,710,648.35	709,573,190.79	585,248,302.06	(26,862,542.44)
ACTIVO CIRCULANTE	52,036,836.46	663,335,265.05	693,897,507.61	21,474,593.90	(30,562,242.56)
Efectivo y Equivalentes	52,036,836.46	661,656,973.08	692,219,215.64	21,474,593.90	(30,562,242.56)
Derechos a Recibir Efectivo o Equivalentes	0.00	1,678,291.97	1,678,291.97	0.00	0.00
Derechos a Recibir Bienes o Servicios	0.00	0.00	0.00	0.00	0.00
Inventarios	0.00	0.00	0.00	0.00	0.00
Almacenes	0.00	0.00	0.00	0.00	0.00
Estimación por Pérdida o Deterioro de Activos Circulantes	0.00	0.00	0.00	0.00	0.00
Otros Activos Circulantes	0.00	0.00	0.00	0.00	0.00
ACTIVO NO CIRCULANTE	560,074,008.04	19,375,383.30	15,675,683.18	563,773,708.16	3,699,700.12
Inversiones Financieras a Largo Plazo	0.00	0.00	0.00	0.00	0.00
Derechos a Recibir Efectivo o Equivalentes a Largo Plazo	12,944.83	0.00	0.00	12,944.83	0.00
Bienes Inmuebles, Infraestructura y Construcciones en Proceso	232,503,117.74	0.00	0.00	232,503,117.74	0.00
Bienes Muebles	84,603,260.32	5,117,921.09	2,970,126.49	86,751,054.92	2,147,794.60
Activos Intangibles	39,701,556.16	987,740.00	922,200.00	39,767,096.16	65,540.00
Depreciación, Deterioro y Amortización Acumulada de Bienes	(4,091,567.85)	0.00	0.00	(4,091,567.85)	0.00
Activos Diferidos	207,344,696.84	13,269,722.21	11,783,356.69	208,831,062.36	1,486,365.52
Estimación por Pérdida o Deterioro de Activos no Circulantes	0.00	0.00	0.00	0.00	0.00
Otros Activos no Circulantes	0.00	0.00	0.00	0.00	0.00

SECRETARÍA GENERAL DE GOBIERNO
SISTEMA CONTABLE 2022
ESTADO ANALÍTICO DE LA DEUDA Y OTROS PASIVOS
DEL 1o. DE ENERO AL 31 DE DICIEMBRE DE 2022
(Cifras en Pesos)

DENOMINACIÓN DE LAS DEUDAS	MONEDA DE CONTRATACIÓN	INSTITUCIÓN O PAIS ACREEDOR	SALDO INICIAL DEL PERÍODO	SALDO FINAL DEL PERÍODO
DEUDA PÚBLICA				
Corto Plazo				
Deuda Interna			0.00	0.00
Instituciones de Crédito				
BBVA MEXICO, S.A.	Moneda Nacional	México	0.00	0.00
BANOBRAS, S.N.C.	Moneda Nacional	México	0.00	0.00
BANORTE, S.A.	Moneda Nacional	México	0.00	0.00
INTERACCIONES, S.A.	Moneda Nacional	México	0.00	0.00
SANTANDER, S.A.	Moneda Nacional	México	0.00	0.00
SCOTIABANK INVERLAT, S.A.	Moneda Nacional	México	0.00	0.00
Títulos y Valores	Moneda Nacional	México	0.00	0.00
Arrendamientos Financieros	Moneda Nacional	México	0.00	0.00
Deuda Externa			0.00	0.00
Organismos Financieros Internacionales				
Deuda Bilateral				
Títulos y Valores				
Arrendamientos Financieros				
Subtotal de Deuda Pública a Corto Plazo			0.00	0.00
Largo Plazo				
Deuda Interna			0.00	0.00
Instituciones de Crédito				
BBVA MEXICO, S.A.	Moneda Nacional	México	0.00	0.00
BANOBRAS, S.N.C.	Moneda Nacional	México	0.00	0.00
BANORTE, S.A.	Moneda Nacional	México	0.00	0.00
SANTANDER, S.A.	Moneda Nacional	México	0.00	0.00
Títulos y Valores	Moneda Nacional	México	0.00	0.00
Arrendamientos Financieros	Moneda Nacional	México	0.00	0.00
Deuda Externa			0.00	0.00
Organismos Financieros Internacionales				
Deuda Bilateral				
Títulos y Valores				
Arrendamientos Financieros				
Subtotal de Deuda Pública a Largo Plazo			0.00	0.00
Total de Otros Pasivos	Moneda Nacional	México	246,400,163.54	233,470,667.76
Total de Deuda Pública y Otros Pasivos			246,400,163.54	233,470,667.76

SISTEMA CONTABLE 2022
INFORME SOBRE PASIVOS CONTINGENTES
DEL 1o. DE ENERO AL 31 DE DICIEMBRE DE 2022

De conformidad a las Principales Reglas de Registro y Valoración del Patrimonio (Elementos Generales), emitidas por el Consejo Nacional de Armonización Contable, publicadas en el capítulo reformado en el Diario Oficial de la Federación el 06 de octubre del 2014, y última reforma del 23 de diciembre de 2020, los Pasivos Contingentes consideran:

- a) Una obligación posible, surgida a raíz de sucesos pasados, cuya existencia ha de ser confirmada sólo por la ocurrencia, o en su caso, por la no ocurrencia, de uno o más eventos inciertos en el futuro, que no están enteramente bajo el control del organismo público.
- b) Una obligación presente, surgida a raíz de sucesos pasados, que no se ha reconocido contablemente porque: no es probable que la entidad tenga que satisfacerla, desprendiéndose de recursos que incorporen beneficios económicos; o bien el importe de la obligación no pueda ser medido con la suficiente fiabilidad.

Al respecto, se informa que este organismo **cuenta a la fecha con un saldo de: 4,399,892.25**

Los saldos se derivan de la tranferencia del Instituto de la Consejería Jurídica y Asistencia Legal, a la Secretaría General de Gobierno

López Muela Dimas Exp. Laboral Num. 657/C/2013	\$ 1,926,878.32
Díaz Pérez Joaquín Exp. 907/A/2013	272,114.11
Martínez Morales Emersón Eliasib Exp. 738/F/2013	630,584.27
Coronado García Mayra Icela Exp. 250/D/2012	630,584.27
Pimentel Medina Horacio Exp. 889/E/2012	661,412.58
Total -----	\$ 4,399,892.25

De conformidad al artículo 46, fracción I, inciso g) y 49 de la Ley General de Contabilidad Gubernamental, así como, a la normatividad emitida por el Consejo Nacional de Armonización Contable, a continuación, se presentan las notas a los estados financieros de la Secretaría General de Gobierno, correspondiente al 31 de diciembre de 2022, con los siguientes apartados:

- Notas de Desglose,
- Notas de Memoria (Cuentas de Orden), y
- Notas de Gestión Administrativa.

Las cifras mostradas al 31 de diciembre de 2022, se presentan de conformidad a la estructura de información dictado por el Consejo Nacional de Armonización Contable, publicado en el Diario Oficial de la Federación el 6 de octubre de 2014, reformas del 27 de septiembre de 2018, y 23 de diciembre de 2020.

NOTAS DE DESGLOSE

NOTAS AL ESTADO DE SITUACIÓN FINANCIERA

El Estado de Situación Financiera muestra la posición financiera de la Secretaría General de Gobierno, valuados y elaborados de acuerdo con los Postulados Básicos de Contabilidad Gubernamental, Normas y Metodología para la Emisión de Información Financiera y Estructura de los Estados Financieros del Ente Público y Característica de sus Notas, emitidos por el Consejo Nacional de Armonización Contable (CONAC), el cual refleja los bienes y derechos que se clasifican en rubros de acuerdo a su disponibilidad de liquidez al igual que sus obligaciones o compromisos, agrupándolas con relación a su exigibilidad.

ACTIVO

El activo se compone de los fondos, valores, derechos y bienes cuantificados en términos monetarios, los cuales dispone la Secretaría General de Gobierno, para la operatividad y la prestación de servicios públicos, éste se integra como sigue:

Circulante

Efectivo y Equivalentes

El rubro de efectivo y equivalentes al 31 de diciembre de 2022, asciende a \$ 21,474,593.90, el cual representa el 100 por ciento del total de activo circulante, se integra por la disponibilidad financiera para cubrir los compromisos de pagos a los diferentes proveedores, así como, pagos de impuestos y otras contribuciones; así también, para cubrir gastos menores y emergentes, mismos que se encuentran pendientes de ser reintegrados. También, se encuentran los depósitos de fondos a terceros otorgado al Consejo de la Judicatura, derivado de la adquisición de un predio mismo que a la fecha que se informa no se ha concluido con los trámites correspondientes para efectuar el proceso de compra venta.

CONCEPTO	2022	2021
Bancos/Dependencias y Otros	\$ 275,451.94	\$ 3,408,977.00
Fondos con Afectación Específica	18,497,641.96	45,926,359.46
Depósitos de Fondos de Terceros en Garantía y/o Administración	2,701,500.00	2,701,500.00
Suma	\$ 21,474,593.90	\$ 52,036,836.46

CONCEPTO	2022	2021
Fondos con Afectación Específica		
Servicios Personales	\$ 5,827,662.44	\$ 1,499,174.93
Servicios Personales Ministrables	0	39,102.64
Aportaciones de Seguridad Social Ministrable	0	426,620.58
DEFAS de Servicios Personales	0	10,822.08
Impuestos Sobre Nóminas	1,954,872.59	1,911,316.54
Proveedores y Contratistas	2,445,940.87	11,160,520.04
ADEFAS Impuestos Sobre Nóminas	0	312.80
Otras Contribuciones	117,784.23	114,680.06
Fondos Disponibles en tesorería Años Anteriores		
Servicios Personales	55,447.32	8,522,047.29
ADEFAS de Servicios Personales	0	138,010.63
Impuestos Sobre Nóminas	75,480.87	2,117,702.26
ADEFAS de Impuestos Sobre Nóminas	55,560.31	0
Proveedores y Contratistas	163,706.02	163,706.02
Otras Contribuciones	676.46	0
Recursos por Transferencia Federales Etiquetadas		
Proveedores y Contratistas	0	0.01
Saldos Recibidos		
Servicios Personales	174,432.15	4,564,846.03
Servicios Personales Ministrables	0	5,022,770.73
Impuestos Sobre Nóminas	102,144.92	225,636.88
Proveedores y Contratistas	4,085,058.81	6,442,626.83
ADEFAS Proveedores y Contratistas	0	127,588.14
Recursos Federales Recibidos		
Servicios Personales	187,435.52	187,435.52
Proveedores y Contratistas	3,251,439.45	3,251,439.45
Suma	\$18,497,641.96	\$ 45,926,359.46

No Circulante**Derechos a Recibir Efectivo o Equivalentes a largo Plazo**

Este rubro del Activo asciende a \$ 12,944.83 el cual se deriva de la fusión del Instituto de Población y Ciudades Rurales con esta Dependencia, el saldo corresponde a ejercicios anteriores y se encuentra pendiente de regularizar a la fecha que se informa. Cabe precisar que se están realizando las gestiones necesarias ante la Secretaría de Hacienda para su comprobación y/o regularización.

CONCEPTO	VENCIMIENTO (DÍAS)	2022	2021
Documentos por Cobrar a Largo Plazo	≥ 365	\$ 12,944.83	\$ 12,944.83
	Suma	\$ 12,944.83	\$ 12,944.83

Bienes Inmuebles, Infraestructura y Construcciones en Proceso

Este rubro representa las Construcciones en Proceso en Bienes de Dominio Público y en Bienes Propios a cargo de la Secretaría General de Gobierno mismos que se obtuvieron derivado de la fusión del Instituto de Población y Ciudades Rurales con esta Secretaría; tal es el caso de la Rehabilitación y Mantenimiento de la Red de Agua Pública en el Municipio de Jaltenango la Paz y proceso de Construcción de las Ciudades Rurales de Ixhuatán y Jaltenango.

Al 31 de diciembre del 2022 este rubro presenta un saldo de \$ 232,503,117.74 y representa el 41.3 por ciento del activo no circulante.

CONCEPTO	2022	2021
Construcciones en Proceso en Bienes de Dominio Público	\$ 6,050,157.00	\$ 6,050,157.00
Construcciones en Proceso en Bienes Propios	226,452,960.74	226,452,960.74
Suma	\$ 232,503,117.74	\$ 232,503,117.74

Bienes Muebles

Este rubro representa los bienes muebles que son propiedad de la Secretaría General de Gobierno, como son: Mobiliario y Equipo de Administración, Mobiliario y Equipo Educativo y Recreativo, Vehículos y Equipo de Transporte, Maquinaria, Otros Equipos y Herramientas, Equipo de Defensa y Seguridad; que aún se encuentran en buenas condiciones y que son básicos para la operatividad del mismo; los cuales fueron adquiridos con recursos presupuestales, así como, algunos fueron obtenidos mediante transferencias de otros entes públicos, en ejercicios anteriores.

Al 31 de diciembre de 2022, este rubro asciende a \$ 86,751,054.92, que representa el 15.4 por ciento del activo no circulante.

CONCEPTO	2022	2021
Mobiliario y Equipo de Administración	\$ 63,184,037.77	\$ 60,478,033.17
Mobiliario y Equipo Educativo y Recreativo	407,975.52	407,975.52
Vehículos y Equipo de Transporte	16,340,749.28	16,898,959.28
Equipo de Defensa y Seguridad	71,999.99	71,999.99
Maquinaria, Otros Equipos y Herramientas	6,746,292.36	6,746,292.36
Suma	\$ 86,751,054.92	\$ 84,603,260.32

Activos Intangibles

Este rubro representa los activos intangibles que son propiedad de la Secretaría General de Gobierno, como son: software y licencias, que aún se encuentran en buenas condiciones y que son básicos para la operatividad de las áreas administrativas; los cuales fueron adquiridos con recursos presupuestales, en ejercicios anteriores y otros fueron obtenidos a través de la fusión de los extintos Instituto de Población y Ciudades Rurales e Instituto de la Consejería Jurídica y Asistencia Legal con esta Dependencia, en ejercicios anteriores.

Al 31 de diciembre del 2022, este rubro asciende a \$ 39,767,096.16, que representa el 7.0 por ciento del activo no circulante.

CONCEPTO	2022	2021
Software	\$ 38,978,213.98	\$ 38,978,213.98
Licencias	788,882.18	723,342.18
Suma	\$ 39,767,096.16	\$ 39,701,556.16

Depreciación, Deterioro y Amortización Acumulada de Bienes

Este rubro representa la depreciación aplicada a los bienes tangibles e intangibles que son propiedad de la Secretaría General de Gobierno, para lo cual se utilizó la guía de vida útil estimada y porcentajes de depreciación, de acuerdo a los procedimientos y a las normas establecidas para el ejercicio 2022.

Al periodo que se informa, este rubro refleja un saldo negativo de \$ 4,091,567.85, que representa una disminución del 0.7 por ciento del activo no circulante.

CONCEPTO	2022	2021
Depreciación Acumulada de Bienes Muebles	\$ (4,091,567.85)	\$ (4,091,567.85)
Suma	\$ (4,091,567.85)	\$ (4,091,567.85)

CONCEPTO	MONTO DEL BIEN	DEPRECIACIÓN DEL EJERCICIO	DEPRECIACIÓN ACUMULADA	TASA APLICADA
Mobiliario y Equipo de Administración	\$ 4,215,926.96	\$ 0	\$ (3,665,757.61)	10 y 33.3 %
Mobiliario y Equipo Educativo y Recreativo	173,062.00	0	(173,062.00)	20 y 33.3 %
Maquinaria, Otros Equipos y Herramientas	631,870.57	0	(252,748.24)	10 %
Suma	\$ 5,020,859.53	\$ 0	\$ (4,091,567.85)	

Activos Diferidos

Al 31 de diciembre de 2022, este rubro refleja un monto de \$ 208,831,062.36 el cual representa el 37.0 por ciento del total del activo no circulante, se encuentra integrado por operaciones que están en proceso de regularización presupuestal y contable del periodo que se informa, así como, de ejercicios anteriores; de igual manera se conforma también por saldos recibidos durante ejercicios anteriores, tanto del Instituto de Población y Ciudades Rurales, así como del Instituto de la Consejería Jurídica y Asistencia Legal. actualmente se están llevando a cabo las gestiones necesarias ante la Secretaría de Hacienda para su regularización.

CONCEPTO	2022	2021
Otros Activos Diferidos		
Ingresos Estatales	\$ 206,551,968.70	\$ 206,551,968.70
Financiamiento y Empréstitos	3.00	3.00
Fondo General de Participaciones	1,443,728.86	774,567.03
Participaciones por Impuestos Especiales	50,726.11	18,158.11
Fondo de Compensación	763,626.45	0
Fondo de Extracción de Hidrocarburos	5,295.24	0
ISR Participable Estatal	15,714.00	0
Suma	\$ 208,831,062.36	\$ 207,344,696.84

PASIVO

Es el conjunto de cuentas que permite el registro de las obligaciones contraídas por la Secretaría General de Gobierno, para el desarrollo de sus funciones y la prestación de los servicios públicos. Al 31 diciembre del 2022, los estados financieros reflejan principalmente pasivo circulante o corto plazo, es decir, aquellas obligaciones en que la exigibilidad de pago es menor a un año, así también, pasivo no circulante o a largo plazo que representa las obligaciones con vencimiento posterior a un año.

Circulante**Cuentas por Pagar a Corto Plazo**

Al 31 diciembre de 2022, este rubro asciende a \$ 4,218,364.28, el cual representa el 100 por ciento del total del pasivo circulante, se integra principalmente por las prestaciones salariales como son: sueldos y salarios y aguinaldo devengado no pagado del periodo que se informa, y de ejercicios anteriores, así como, por las aportaciones patronales al IMSS, INFONAVIT y 2 por ciento del Impuesto Sobre Nóminas. Así mismo, por los compromisos contraídos por la adquisición de bienes de consumo e inventariables, y por la contratación de servicios con proveedores, necesarios para el funcionamiento del ente público, las cuales se encuentran pendiente de pago.

Además, se integra por las retenciones y contribuciones a favor de terceros como son: 2 por ciento del Impuesto sobre Nóminas, 10 por ciento del I.S.R. por Arrendamiento y Honorarios, así como el 2 por ciento del Impuesto sobre Nóminas a prestadores de servicios, y otras retenciones a terceros, los cuales se encuentran pendientes de enterar.

También, se encuentran registrados los rendimientos bancarios, y los anticipos de ministraciones, mismas que se encuentran pendientes de regularizar, para ello se está llevando a cabo las gestiones correspondientes ante la Secretaría de Hacienda para dicha regularización.

CONCEPTO	VENCIMIENTO (DÍAS)	2022	2021
Servicios Personales por Pagar a Corto Plazo	≤ 365	\$ 3,458,745.67	\$ 3,062,703.14
Proveedores por Pagar a Corto Plazo	≤ 365	668,145.46	11,020,592.96
Retenciones y Contribuciones por Pagar a Corto Plazo	≤ 365	43,355.54	63,366.34
Otras Cuentas por Pagar a Corto Plazo	≤ 365	48,117.61	3,001,197.72
	Suma	\$ 4,218,364.28	\$ 17,147,860.16

No Circulante**Cuentas por Pagar a Largo Plazo**

Este rubro asciende a \$ 32,570,388.62 que representa el 14.2 por ciento del total del pasivo no circulante y refleja el registro de los compromisos contraídos a largo plazo, por la adquisición de bienes de consumo y por la contratación de servicios con proveedores, las cuales se encuentran pendientes de liquidar al 31 de diciembre de 2022.

CONCEPTO	VENCIMIENTO (DÍAS)	2022	2021
Proveedores por Pagar a Largo Plazo	> 365	\$ 32,570,388.62	\$ 32,570,388.62
	Suma	\$ 32,570,388.62	\$ 32,570,388.62

Pasivos Diferidos a Largo Plazo

Al 31 de diciembre de 2022, este rubro asciende a \$ 192,282,022.51 y representa el 83.8 por ciento del total del pasivo no circulante y corresponde principalmente a préstamos, anticipos de ministración, pasivos por pago de sueldo, así como por las retenciones y descuentos a favor de terceros correspondientes a ejercicios anteriores y saldos recibidos tanto del Instituto de Población y Ciudades Rurales, así como del Instituto de la Consejería Jurídica y Asistencia Legal.

CONCEPTO	2022	2021
Otros Pasivos Diferidos a Largo Plazo	\$ 192,282,022.51	\$ 192,282,022.51
	Suma	\$ 192,282,022.51

Provisiones a Largo Plazo

Al 31 de diciembre del 2022, este rubro asciende a \$ 4,399,892.25 y representa el 2 por ciento del total del pasivo no circulante y corresponde principalmente a saldos recibidos del Instituto de la Consejería Jurídica y Asistencia Legal.

CONCEPTO	VENCIMIENTO (DIAS)	2022	2021
Provisiones a Largo Plazo			
Provisión para Demandas y Juicios a Largo Plazo	> 365	\$ 4,399,892.25	\$ 4,399,892.25
	Suma	\$ 4,399,892.25	\$ 4,399,892.25

NOTAS AL ESTADO DE ACTIVIDADES

El Estado de Actividades refleja el resultado entre el saldo total de los ingresos captados y el saldo total de los gastos incurridos por la Secretaría General de Gobierno, cuya diferencia positiva o negativa determina el ahorro o desahorro del 1 de enero al 31 de diciembre del 2022, sin considerar la inversión física en Bienes Muebles e Inmuebles, Infraestructura y Construcciones en Proceso. De esta forma el resultado durante este periodo refleja un ahorro por \$ 10,103,047.81.

Ingresos y Otros Beneficios
Participaciones, Aportaciones, Convenios, Incentivos Derivados de la Colaboración Fiscal, Fondos Distintos de Aportaciones, Transferencias, Asignaciones, Subsidios y Subvenciones, y Pensiones y Jubilaciones

Al 31 de diciembre del 2022, este rubro está integrado por recursos presupuestales radicados a través de transferencias que la Secretaría de Hacienda realiza con base al presupuesto autorizado, para llevar a cabo las actividades de la Secretaría General de Gobierno.

CONCEPTO	NATURALEZA	2022	2021
Participaciones, Aportaciones, Convenios, Incentivos Derivados de la Colaboración Fiscal, Fondos Distintos de Aportaciones, Transferencias, Asignaciones, Subsidios y Subvenciones, y Pensiones y Jubilaciones			
Transferencias, Asignaciones, Subsidios y Subvenciones, y Pensiones y Jubilaciones	Acreedora	\$ 483,708,217.38	\$ 471,019,432.43
	Suma	\$ 483,708,217.38	\$ 471,019,432.43

Otros Ingresos y Beneficios

El rubro de Otros Ingresos y Beneficios, corresponden a ingresos obtenidos al 31 de diciembre de 2022, por apertura de cuentas bancarias.

CONCEPTO	NATURALEZA	2022	2021
Otros Ingresos y Beneficios			
Otros Ingresos y Beneficios Varios	Acreedora	\$ 2.47	\$ 2.03
	Suma	\$ 2.47	\$ 2.03
Total de Ingresos y Otros Beneficios		\$ 483,708,219.85	\$ 471,019,434.46

Gastos y Otras Pérdidas

Los gastos y otras pérdidas lo integran todas las erogaciones realizadas en la operatividad al 31 de diciembre de 2022, principalmente en los capítulos 1000 Servicios Personales, 2000 Materiales y Suministros, 3000 Servicios Generales y 4000 Transferencias, Asignaciones, Subsidios y Otras Ayudas.

CONCEPTO	2022	2021
Gastos y Otras Pérdidas		
Gastos de Funcionamiento		
Servicios Personales	\$ 349,006,248.06	\$ 331,605,097.42
Materiales y Suministros	14,886,001.79	13,505,945.44
Servicios Generales	61,356,605.33	62,254,486.81
Transferencias, Asignaciones, Subsidios y Otras Ayudas		
Subsidios y Subvenciones	7,440,056.60	6,812,777.12
Ayudas Sociales	39,000,867.64	31,494,344.31
Transferencias a Fideicomisos, Mandatos y Contratos Análogos	0	12,266,432.24
Otros Gastos y Pérdidas Extraordinarias		
Estimaciones, Depreciaciones, Deterioros, Obsolescencia y Amortizaciones	586,050.00	61,050.49
Otros Gastos	1,329,342.62	419,148.54
Total de Gastos y Otras Pérdidas	\$ 473,605,172.04	\$ 458,419,282.37

Del total de los Gastos y Otras Pérdidas, se explican aquellas que en lo individual representan el 10 por ciento o más, de la totalidad de las mismas, el cual se integra de la siguiente manera: el importe de \$ 349,006,248.06 correspondiente a pagos de sueldos y salarios del personal que labora en la Secretaría General de Gobierno, así como, el importe de \$ 61,356,605.33 del capítulo 3000 Servicios Generales por concepto de servicios recibidos durante la operatividad y el importe de \$ 39,000,867.64 del capítulo 4000 Ayudas Sociales se derivan de apoyos otorgados a organizaciones y personas, correspondiente al 31 de diciembre de 2022.

Así mismo, derivado del análisis comparativo de los Gastos y Otras pérdidas al periodo que se informa, se explican las cuentas que representan una variación significativa en relación al ejercicio anterior, integrado por servicios personales con un incremento de \$ 17,401,150.64 el cual se deriva del incremento salarial que ocurre a cada año, así como también por el incremento de la plantilla de personal; así mismo, en ayudas sociales con un aumento por \$ 7,506,523.33 derivado de la adquisición de predio en el Municipio de Villaflores; de igual manera en el rubro de otros gastos hubo un incremento de \$ 910,194.08 debido a la adquisición de mobiliario cuyo costo es menor a los 70 UMAS.

NOTAS AL ESTADO DE VARIACIÓN EN LA HACIENDA PÚBLICA

La Hacienda Pública representa el importe de los bienes y derechos que son propiedad de la Secretaría General de Gobierno, dicho importe es modificado principalmente por el resultado positivo obtenido al 31 de diciembre de 2022, el cual asciende a \$ 10,103,847.81.

El Estado de Variación en la Hacienda Pública muestra las modificaciones o cambios realizados en la Hacienda Pública, dichas variaciones representan las adquisiciones de bienes muebles e inmuebles consideradas como inversión, de la misma manera, es afectado por el resultado derivado del registro de operaciones de ejercicios anteriores por reintegros, depuración contable, devoluciones, transferencias de saldo, regularización de saldos y por la aplicación de los ADEFAS; a la fecha que se informa, la Hacienda Pública refleja un saldo de \$ 351,777,634.30.

Así también, es modificado por el aumento o disminución al patrimonio, derivado del registro de movimientos realizados durante el periodo que se informa. A la fecha que se informa la modificación neta negativa al patrimonio es de \$ 13,933,046.66.

CONCEPTO	2022	2021
Patrimonio Generado		
Resultados del Ejercicio (Ahorro/Desahorro)	\$ 10,103,047.81	\$ 12,600,152.09
Resultados de Ejercicios Anteriores	341,674,586.49	353,111,328.87
Revalúos	0	(800.00)
Suma	\$ 351,777,634.30	\$ 365,710,680.96

Patrimonio Generado

Resultados del Ejercicio (Ahorro/Desahorro)

El resultado positivo obtenido al periodo que se informa asciende a \$ 10,103,847.81 y representa las adquisiciones de bienes muebles e inmuebles consideradas como inversión, así como, la disponibilidad financiera para cubrir gastos de operación y/o inversión.

CONCEPTO	PROCEDENCIA	2022	2021
Patrimonio Generado			
Resultados del Ejercicio (Ahorro/Desahorro)	Ingresos y Otros Beneficios menos Gastos y Otras Pérdidas	\$ 10,103,047.81	\$ 12,600,152.09
	Suma	\$ 10,103,047.81	\$ 12,600,152.09

Resultados de Ejercicios Anteriores

Este rubro se integra principalmente por saldos de años anteriores, así como, por el traspaso del resultado del ejercicio anterior, efectuado al inicio del presente ejercicio; también se incluyen, aquellos movimientos realizados en el periodo que se informa por concepto de: bajas de activos por encontrarse defectuosos e inservibles y por actas circunstanciadas de hechos, así como, reintegros de años anteriores y depuración de saldos.

CONCEPTO	PROCEDENCIA	2022	2021
Patrimonio Generado			
Resultados de Ejercicios Anteriores	Traspaso de Saldos, Transferencias, Bajas de Bienes, Reintegros, y Depuración Contable.	\$ 341,674,586.49	\$ 353,111,328.87
	Suma	\$ 341,674,586.49	\$ 353,111,328.87

NOTAS AL ESTADO DE FLUJOS DE EFECTIVO
Efectivo y Equivalentes

El análisis de los saldos inicial y final que figuran en la última parte del Estado de Flujos de Efectivo en la cuenta de efectivo y equivalentes es como sigue:

CONCEPTO	2022	2021
Bancos/Dependencias y Otros	\$ 275,451.94	\$ 3,408,977.00
Fondos con Afectación Específica	18,497,641.96	45,926,359.46
Depósitos de Fondos de Terceros en Garantía y/o Administración	2,701,500.00	2,701,500.00
Total de Efectivo y Equivalentes	\$ 21,474,593.90	\$ 52,036,836.46

Al 31 de diciembre de 2022, la adquisición de bienes muebles e inmueble con recursos presupuestales, es por la cantidad de \$ 2, 761,684.60 destinados al Proyecto denominado Registro Nacional de Población, así como también al Proyecto de Fortalecimiento a los Servicios que Brinda la Secretaría General de Gobierno.

GOBIERNO CONSTITUCIONAL DEL ESTADO DE CHIAPAS
SECRETARÍA GENERAL DE GOBIERNO
SISTEMA CONTABLE 2022
NOTAS A LOS ESTADOS FINANCIEROS
DEL 1o. DE ENERO AL 31 DE DICIEMBRE DE 2022

Página 13 de 31

Fecha: 03/02/2023

Adquisiciones de bienes muebles e inmuebles con recursos presupuestales:

CONCEPTO	2022	2021
Mobiliario y Equipo de Administración	\$ 2,706,004.60	\$ 3,303,555.14
Vehículo y Equipo de Transporte	27,840.00	719,200.00
Maquinaria, Otros Equipos y Herramientas	0	437,249.99
Suma	\$ 2,761,684.60	\$ 4,460,005.13

A continuación, se presenta la Conciliación de los Flujos de Efectivo Netos de las Actividades de Operación y saldos de Resultados del Ejercicio (Ahorro/Desahorro):

CONCEPTO	2022	2021
Resultados del Ejercicio Ahorro/Desahorro	\$ 10,103,047.81	\$ 12,600,152.09
Movimientos de partidas (o rubros) que no afectan al efectivo		
Flujos de Efectivo Netos de las Actividades de Operación	\$ 10,103,047.81	\$ 12,600,152.09

**CONCILIACIÓN ENTRE LOS INGRESOS PRESUPUESTARIOS Y CONTABLES
CORRESPONDIENTE DEL 1 DE ENERO AL 31 DE DICIEMBRE DE 2022
(Pesos)**

Total de Ingresos Presupuestarios	\$483,708,217.38
--	-------------------------

Más Ingresos Contables No Presupuestarios	2.47
Ingresos Financieros	
Incremento por Variación de Inventarios	
Disminución del Exceso de Estimaciones por Pérdida o Deterioro u	
Obsolescencia	
Disminución del Exceso de Provisiones	
Otros ingresos y Beneficios Varios	2.47
Otros Ingresos Contables no Presupuestarios	

Menos Ingresos Presupuestarios No Contables	0
Aprovechamientos Patrimoniales	
Ingresos Derivados de Financiamientos	
Otros ingresos Presupuestarios no Contables	

Total de Ingresos Contables	\$483,708,219.85
------------------------------------	-------------------------

**CONCILIACIÓN ENTRE LOS EGRESOS PRESUPUESTARIOS Y LOS GASTOS CONTABLES
 CORRESPONDIENTE DEL 1 DE ENERO AL 31 DE DICIEMBRE DEL 2022
 (Pesos)**

Total de Egresos Presupuestarios	\$475,818,504.66
---	-------------------------

Menos Egresos Presupuestarios No Contables	2,799,384.60
Materias Primas y Materiales de Producción y Comercialización	
Materiales y Suministros	
Mobiliario y Equipo de Administración	2,706,004.60
Mobiliario y Equipo Educativo y Recreativo	
Equipo e Instrumental Médico y de Laboratorio	
Vehículos y Equipo de Transporte	27,840.00
Equipo de Defensa y Seguridad	
Maquinaria, Otros Equipos y Herramientas	
Activos Biológicos	
Bienes Inmuebles	
Activos Intangibles	65,540.00
Obra Pública en Bienes de Dominio Público	
Obra Pública en Bienes Propios	
Acciones y Participaciones de Capital	
Compra de Títulos y Valores	
Concesión de Préstamos	
Inversiones en Fideicomisos, Mandatos y Otros Análogos	
Provisiones para Contingencias y Otras Erogaciones Especiales	
Amortización de la Deuda Pública	
Adeudos de Ejercicios Fiscales Anteriores (ADEFAS)	
Otros Egresos Presupuestarios No Contables	

Más Gastos Contables No Presupuestarios	586,051.98
Estimaciones, Depreciaciones, Deterioros, Obsolescencia y Amortizaciones	586,050.00
Provisiones	
Disminución de Inventarios	
Aumento por Insuficiencia de Estimaciones por Pérdida o Deterioro u Obsolescencia	
Aumento por Insuficiencia de Provisiones	
Otros Gastos	1,98
Otros Gastos Contables No Presupuestarios	

Total de Gastos Contables	\$473,605,172.04
----------------------------------	-------------------------

NOTAS DE MEMORIA (CUENTAS DE ORDEN)

Las cuentas de orden se utilizan para registrar los movimientos de valores que no afecten o modifiquen el balance de la Secretaría General de Gobierno, sin embargo, su incorporación en libros es necesaria con fines de recordatorio contable, de control y en general sobre los aspectos administrativos, o bien, para consignar sus derechos o responsabilidades contingentes que puedan, o no, presentarse en el futuro.

Al 31 de diciembre de 2022, las cuentas que se manejan para efectos de estas Notas son las siguientes:

- **Contables:** No presenta saldos, al 31 de diciembre de 2022:

CONCEPTO	2022
Cuentas de Orden Contables	\$ 0
Contables	0
Valores	
Emisión de Obligaciones	
Avales y Garantías	
Juicios	
Contratos para Inversión Mediante Proyectos para Prestación de Servicios (PPS) y Similares	
Bienes en Concesionados o en Comodato	

- **Presupuestarias:**

- **Cuentas de Ingresos:** Las cuentas presupuestarias de ingresos que se utilizan son: Ley de Ingresos Estimada, Ley de Ingresos por Ejecutar, Modificaciones a la Ley de Ingresos Estimada, Ley de Ingresos Devengada, Ley de Ingresos Recaudada. No aplica para la Secretaría General de Gobierno.

Cuentas de Egresos: Las cuentas presupuestarias de egresos que se utilizan son: Presupuesto de Egresos Aprobado, Modificaciones al Presupuesto de Egresos Aprobado, Presupuesto de Egresos por Ejercer, Presupuesto de Egresos Comprometido, Presupuesto de Egresos Devengado, Presupuesto de Egresos Ejercido y Presupuesto de Egresos Pagado, a continuación, se presenta el total del presupuesto de la Secretaría General de Gobierno.

CONCEPTO	2022
Cuentas de Orden Presupuestarias	
Cuentas de Ingresos	
Ley de Ingresos Estimada	0
Ley de Ingresos por Ejecutar	0
Modificaciones a la Ley de Ingresos Estimada	0
Ley de Ingresos Devengada	0
Ley de Ingresos Recaudada	0
Cuentas de Egresos	
Presupuesto de Egresos Aprobado	398,279,604.11
Modificaciones al Presupuesto de Egresos Aprobado	85,428,613.27
Presupuesto de Egresos por Ejercer	7,889,712.72
Presupuesto de Egresos Comprometido	0
Presupuesto de Egresos Devengado	3,567,296.52
Presupuesto de Egresos Ejercido	0
Presupuesto de Egresos Pagado	472,251,208.14

NOTAS DE GESTIÓN ADMINISTRATIVA

1.- Introducción

La Secretaría General de Gobierno; es un órgano auxiliar del Ejecutivo Estatal, con personalidad jurídica y patrimonio propio, autonomía administrativa, presupuestal, técnica, de gestión, de operación y de ejecución para el adecuado desarrollo de sus atribuciones.

La Secretaría General de Gobierno es la instancia responsable de atender y coordinar la política interior del Estado y que, por la naturaleza de su competencia, es de suma importancia contar con información oportuna y confiable, que permita llevar a cabo con mayor certidumbre la toma de decisiones en las acciones del Ejecutivo.

MISIÓN

Conducir las relaciones del Poder Ejecutivo con los poderes Legislativo y Judicial, con los Ayuntamientos y la Federación, ejerciendo la gobernabilidad, vigilando el orden y el cumplimiento de las leyes a efecto de hacer prevalecer el estado de derecho para salvaguardar el interés y la tranquilidad de la sociedad.

VISIÓN

Ser la instancia que a través del diálogo y la concertación promueva el respeto a la pluralidad de ideas, garantice cabalmente la preeminencia del estado de derecho, el orden, la tranquilidad y la seguridad para que a través de la coexistencia pacífica de la sociedad se logre fortalecer el tránsito hacia la democracia y

el desarrollo global del Estado.

2.- Panorama Económico y Financiero

La situación económica y financiera de la Secretaría General de Gobierno fue aceptable durante el ejercicio; debido a que fueron tomados en cuenta todos los lineamientos y normas emitidos por el Consejo Nacional de Armonización Contable (CONAC), y los recursos ministrados por la Secretaría de Hacienda fueron presupuestados y erogados de manera adecuada tanto presupuestal, contable y financiera.

3.- Autorización e Historia

a) *Fecha de Creación*

La Secretaría General de Gobierno; fue creada el 23 de enero de 1825.

b) *Principales Cambios en su Estructura*

Se citan algunos cambios que denotan lo ágil de las acciones para adaptarse a nuevas circunstancias y nuevas exigencias que plantea el desarrollo social, que también exige respuestas que cumplan con las expectativas de la sociedad cambiante.

En el año 2000, se fortalece la estructura con la creación de la Coordinación General de Apoyo Logístico, la Coordinación General de Administración, la Subsecretaría de Servicios de Gobierno y las Subsecretarías de Operación Regional Centro, Costa y Norte, con la finalidad de acercar los servicios de gobierno a toda la población.

En el año 2001, como compromiso del Gobierno del Estado en apoyar aquellas poblaciones que, con gran carencia y reducidas posibilidades de comunicación y acceso a los servicios públicos, se fortalece con la creación de las Oficialías en Jiquipilas y Zinacantán.

En el año 2002, las 10 Coordinaciones Regionales que operaban con carácter temporal, pasaron a formar parte de la estructura de la Secretaría como delegaciones de gobierno, autorizándose la creación de las Delegaciones de Gobierno en Benemérito de las Américas, Margaritas, Rayón, Acala, Suchiate y Jiquipilas; así como las Subsecretarías de Operación Regional Altos, Selva y Soconusco, teniendo como objetivo proporcionar atención a las demandas, considerando que estos organismos son la extensión de la Oficina del C. Secretario de Gobierno.

En el año 2003, derivado de las restricciones presupuestales se cancela la Coordinación General de Administración, retomando las funciones administrativas la Unidad de Apoyo Administrativo de la Secretaría. En este mismo año, cambia de denominación la Coordinación de Análisis e Información Política a Unidad de Análisis e Información Política.

En el año 2004, se acercan los servicios de gobierno, con la creación de 04 Oficialías en Cuchulumtic, San José Maspác, Toquian Grande y en la Dirección del Registro Civil.

En el año 2005, por ser órganos administrativos no funcionales se cancelan la Unidad de Giras y Seguridad, Coordinación de Asuntos Jurídicos, Asesoría a la Comisión de Límites, el Departamento de Análisis Político y Diagnóstico Municipal Departamento de Conciliación Social y el Departamento de Enlace Municipal, Departamento de Conciliación Social y el Departamento de Enlace Interinstitucional; así como,

se fortalece la estructura de la Secretaría con la creación de la Coordinación Técnica, Unidad de Medios de Comunicación y la Unidad de Reconciliación de Comunidades en Conflicto, así como 03 Oficialías del Registro Civil en el Ejido Chaonil, en el Ejido los Cocos y en el Poblado Alán Sacjún, con la finalidad de acercar los servicios de gobierno en las zonas de escasos recursos.

En el año 2006, se cancela la Delegación San Juan Chamula, así como el cambio de denominación del Departamento de Atención y Seguimiento a las Recomendaciones de los Derechos Humanos a Departamento de Atención y Seguimiento a las Recomendaciones de las Comisiones Nacional y Estatal de Derechos Humanos.

En el año 2007, en el contexto del nuevo gobierno, se crean 03 Subsecretarías de Operación Regional: III Fronteriza, IV Fraylesca y VII Sierra; así como 09 Delegaciones de Gobierno en el Estado, en los municipios de Chiapa de Corzo, San Fernando, Chamula, La Trinitaria, La Concordia, Reforma, Chilón, Siltepec y Huehuetán.

En ese mismo año, la Dirección de Acción Cívica se transfiere a la Coordinación de Giras y Eventos Especiales del Gobierno del Estado, y el Consejo Estatal de Población, se publica su decreto de órgano desconcentrado dependiente de la Oficina del C. Secretario de Gobierno.

En el año 2008, se transfiere la Unidad de Reconciliación de Comunidades en Conflicto a la Comisión Ejecutiva de Gubernatura, así como el cambio de denominación: de Unidad de Reconciliación de Comunidades en Conflicto a Unidad de Reconciliación y Cultura de Paz; el Consejo Estatal de Seguridad Pública se crea como organismo público descentralizado, dependiente del Ejecutivo Estatal, la Junta Local de Conciliación y Arbitraje se transfiere a la Secretaría del Trabajo y la Coordinación de Relaciones Internacionales se publica su decreto de órgano desconcentrado dependiente de la Oficina del C Secretario de Gobierno desconcentrado dependiente de la Oficina del C. Secretario de Gobierno.

A iniciativa del Poder Ejecutivo, mediante Decreto No. 019, publicado en el Periódico Oficial No. 132, 2ª. Sección, Tomo III, de fecha 24 de diciembre de 2008, la Secretaría de Gobierno, modificó su denominación para constituirse como Secretaría General de Gobierno, con la finalidad de atender lo conducente a los aspectos relativos a la política interior del Estado, para ejecutar acciones que garanticen la gobernabilidad, la paz social y promover el fortalecimiento de las relaciones con los poderes Legislativo y Judicial, con los Ayuntamientos del Estado y con la Federación.

Por otra parte, mediante Decreto No. 234, publicado en el Periódico Oficial No. 164, 2ª. Sección, Tomo III, de fecha 13 de mayo de 2009, se reforman diversas disposiciones a la Ley Orgánica de la Administración Pública del Estado de Chiapas, y se confiere a la Secretaría General de Gobierno, la atribución de elaborar las iniciativas de desincorporación de bienes inmuebles a cargo de la Administración Pública Estatal, con el objeto de enajenar dichos bienes que pertenecen al patrimonio del Estado.

A través de reformas a diversas disposiciones de la Ley Orgánica de la Administración Pública del Estado de Chiapas, publicadas mediante Decreto No. 232, del Periódico Oficial No. 233, Tomo III, de fecha 15 de mayo de 2010, la Secretaría General de Gobierno asumió las atribuciones relativas a la atención ciudadana, a cargo de la oficina de la Gubernatura del Estado; asimismo, las acciones encaminadas a fomentar las relaciones con sindicatos, asociaciones obrero patronales del Estado y lo referente a la conciliación y solución de intereses laborales de las partes en conflicto cuando éstas lo soliciten, fueron transferidas a la entonces Secretaría del Trabajo con el Órgano Administrativo denominado Dirección de Asuntos Sindicales y Civiles.

Paralelamente a lo anterior, mediante Decreto No. 015, publicado en el Periódico Oficial No. 275, 2ª. Sección, Tomo III, de fecha 30 de diciembre de 2010, por el que se reforman y adicionan diversas disposiciones de la Ley Orgánica de la Administración Pública del Estado de Chiapas, se redefinieron las regiones económicas, para contar con quince en el Estado, modificándose además la denominación de algunas zonas, con el objetivo de otorgar reconocimiento a los pueblos indígenas y a las culturas vivas de la Entidad.

Del mismo modo, se publicó el Decreto No. 143, por el que se reforman las regiones XI, XII y XIII, del Párrafo Cuarto, del artículo 24, de la Ley Orgánica de la Administración Pública del Estado de Chiapas, publicado en el Periódico Oficial No. 282, Tomo III, de fecha 9 de febrero de 2011, se reordenó la integración de las referidas regiones económicas en las que se encuentra dividida la Entidad y se establecieron las cabeceras distritales de cada una de éstas.

Posteriormente mediante Decreto No. 210, publicado en el Periódico Oficial No. 299, Tomo III, de fecha 11 de mayo de 2011, por el que se reforman y adicionan diversas disposiciones de la Ley Orgánica de la Administración Pública del Estado de Chiapas, se reordenaron los municipios integrantes de las diversas regiones económicas, con la finalidad de optimizar la atención que la ciudadanía chiapaneca merece. Por otra parte, a través del Decreto No. 292, publicado en el Periódico Oficial No. 321, Tomo III, de fecha 11 de agosto de 2011, se reformaron, adicionaron y derogaron diversas disposiciones de la Ley Orgánica de la Administración Pública del Estado de Chiapas, asumiendo la Secretaría General de Gobierno, las atribuciones que, en materia agraria se encontraban dentro de la competencia de la extinta Secretaría del Campo. Por lo que, mediante Dictamen No. SH/SUBA/DGRH/DEO/182/2011, se transfiere la Subsecretaría de Asuntos Agrarios con fecha de vigencia 16 de agosto de 2011, dando cumplimiento al Decreto No. 292, Transitorios Artículo Tercero citado anteriormente.

Mediante Decreto No. 447 publicado en el Periódico Oficial No. 092, 4ª. Sección, de fecha 12 de marzo de 2014, donde se reforma la fracción XXXII del artículo 28; y se adiciona la fracción XXXIII del mismo artículo de la Ley Orgánica de la Administración Pública del Estado de Chiapas; adecuando la estructura orgánica y plantilla de plazas, mediante Dictamen SH/SUBA/DGRH/DEO/076/2014, creando las Subsecretarías de Vinculación Social, Subsecretaría de Relaciones Políticas y Organizaciones Sociales y la Subsecretaría de Atención Municipal, así como las veintidós Coordinaciones Regionales, distribuidas en el territorio estatal, que apoyen a las tareas encargadas a las Subsecretarías Regionales; así como validar los proyectos sociales a ejecutarse por los organismos públicos que integran la Administración Pública Estatal; así mismo para la atención a los aspectos relativos a la política interior del Estado, ejecutando acciones que garanticen la gobernabilidad, la paz social y promover el fortalecimiento de las relaciones con los ayuntamientos Municipales, partidos políticos, agrupaciones políticas, organizaciones sociales y sindicales del Estado.

Posteriormente mediante Decreto por el que se reforma el contenido del Decreto donde se crea la Oficina del Gobernador, publicado en el Periódico Oficial No. 184-Bis, Tomo III de fecha 18 de junio de 2015, a través de la Publicación No. 1077-A-2015-1, en el Artículo Séptimo Transitorio indica que los recursos humanos, materiales y financieros de la Representación del Gobierno de Chiapas en la Ciudad de México, que anteriormente pertenecía a la extinta Oficina del Gobernador, fueron transferidos a la Secretaría General de Gobierno, la cual se encarga de representar y promover al Gobierno del Estado de Chiapas a nivel nacional e internacional, en los diversos actos oficiales en los sectores político y económico; así como, difundir información sobre sus condiciones geográficas y naturales, con la finalidad de que permitan establecer vínculos permanentes para la inversión de programas o proyectos especiales para el desarrollo del estado de Chiapas.

Mediante Dictamen No. SH/SUBA/DGRH/DEO/241/2015, de fecha 01 de julio de 2015, se autorizó la creación de la Coordinación General Ejecutiva, la cual se encarga de proporcionar atención y asesoría a las problemáticas entre las organizaciones, actores sociales y las dependencias federales, estatales y municipales; para la toma de decisiones de los asuntos antes mencionados.

Debido a los cambios estructurales que surgieron dentro de la Secretaría General de Gobierno, fue transferida mediante Dictamen SH/CGRH/DEO/051/2016, la Subsecretaría de Vinculación Social a la Secretaría de Desarrollo Social actualmente Secretaría de Bienestar, y en Dictamen SH/CGRH/DEO/023/2017, se cancelaron quince Coordinaciones Regionales, y once Delegaciones de Gobierno, así como doce Delegaciones de Atención Ciudadana, y el Área de Diseminación y Servicio Tecnológicos, de la Unidad de Procesamiento y Clasificación, dependiente de la Coordinación General de Información y Análisis Político.

Debido a los ajustes presupuestales que se realizó en la Administración Pública Estatal, se dio la cancelación de órganos administrativos dentro de la estructura de la Secretaría General de Gobierno, mediante Dictamen No. SH/CGRH/DEO/319/2017, en el cual se cancelan dos Coordinaciones Regionales, siete Delegaciones de Gobierno, el Área de Producción de la Unidad de Informática, el Área de Información de la Coordinación General de Información y Análisis Político, la Dirección de Control Operativo y Trámite, Dirección de Atención a los Asuntos Religiosos, de la Subsecretaría de Asuntos Religiosos, la Unidad de Seguimiento de Acuerdos con Organizaciones y la Subsecretaría de Atención Ciudadana.

Mediante Periódico Oficial No. 303, 2ª. Sección, de fecha 30 de junio de 2017, Publicación No. 1946-A-2017, se emitió el decreto que abroga el decreto por el que se crea "La Coordinación de Confianza Agropecuaria, como órgano desconcentrado de la Secretaría General de Gobierno.

Con fundamento al Decreto No. 242 publicado en el Periódico Oficial No. 315, 2ª Sección, Tomo III, de fecha 30 de agosto de 2017, por el que se reforma, adiciona y deroga diversas disposiciones de la Ley Orgánica de la Administración Pública de Chiapas; y mediante Dictamen No. SH/CGRH/DEO/329/2017, se transfiere a la Secretaría General de Gobierno, la Subsecretaría de Fortalecimiento Institucional, junto con la Dirección de Comunicación Política y Concertación, Dirección de Opinión Pública y la Dirección de Producción Digital e Internet dependientes de la extinta Secretaría de Planeación Gestión Pública y Programa de Gobierno.

Así mismo, para dar cumplimiento al decreto citado anteriormente, se autoriza mediante Dictamen No. SH/CGRH/DEO/330/2017, en el que se adecúa, y se trasfiere la estructura del Instituto de Población y Ciudades Rurales, a la Secretaría General de Gobierno, creándose la Dirección de Población y Desarrollo Sostenible, dependiente de la Subsecretaría de Gobierno y Derechos Humanos de la Secretaría General de Gobierno.

Derivado de la reestructuración administrativa establecida en la Ley Orgánica de la Administración Pública del Estado de Chiapas, publicada mediante Decreto No. 020 del Periódico Oficial No.414 Tomo III de fecha 8 de diciembre de 2018, en el que sufren modificaciones algunas dependencias en su estructura, tal es el caso de la Secretaría General de Gobierno, que reduce su estructura de veintinueve Subsecretarías, a solo tres; también se integra a la estructura de la Secretaría, las atribuciones relativas a los servicios que antes coordinaba el Instituto de la Consejería Jurídica y de Asistencia Legal (ahora Consejería Jurídica del Gobernador), y para dar cumplimiento a lo anterior, se emite el Dictamen No. SH/CGRH/DEO/249/2018, de fecha 24 de diciembre de 2018.

En México, las cifras negras en materia de desaparición de personas van en aumento año con año, hecho

que ha generado preocupación en la ciudadanía y refleja la necesidad de marcos jurídicos eficaces, para la inmediata atención y solución de dicho delito, es por ello que mediante Periódico Oficial No. 063, Tomo III, de fecha 18 de octubre de 2019, Decreto No. 010, se publicó la Ley en Materia de Desaparición de Personas para el Estado de Chiapas, en el que se crea la Comisión Estatal de Búsqueda de Personas, como un Órgano Desconcentrado jerárquicamente subordinado a la Secretaría General de Gobierno y para dar cumplimiento a lo anterior, se emite el Dictamen No. SH/CGRH/DEO/003/2020, de fecha 06 de enero de 2020.

Con la finalidad de generar mecanismos suficientes para una mejor administración de bienes propiedad del Poder Ejecutivo, se crea el Instituto del Patrimonio del Estado, como un Organismo Público Descentralizado de la Administración Pública Estatal, el cual se crea mediante Periódico Oficial No. 075, Tomo III de fecha 31 de diciembre de 2019, Decreto No. 152, en ese contexto se emite Dictamen No. SH/CGRH/DEO/001/2020 de fecha 06 de enero de 2020, donde se desconcentró de la Secretaría General de Gobierno la Dirección de Patrimonio.

En apego a lo que establece las Medidas de Austeridad y Disciplina del Gasto de la Administración Pública del Estado de Chiapas, publicado en el Periódico Oficial No. 003, Tomo III, de fecha 24 de diciembre de 2012 y con la finalidad generar ahorros presupuestales. se emite Dictamen No. SH/CGRH/DEO/009/2020, de fecha 07 de enero de 2020, en donde se cancelan los siguientes órganos administrativos: Enlace Cultural, Social y Turístico y Enlace ante la Comisión de Concordia y Pacificación, los cuales pertenecían a la Representación del Gobierno de Chiapas en la Ciudad de México, dependiente de la Secretaría General de Gobierno.

Por otra parte, a través de Dictamen No. SH/CGRH/DEO/010/2020 de fecha 11 de febrero de 2020, se emite la adecuación de estructura orgánica y de plantilla de plazas con la finalidad de hacer más eficiente la operatividad del trabajo; en dicho documento se autoriza la cancelación del órgano administrativo denominado Dirección General de Análisis e Información Política. Por otro lado, se realizaron cambios de denominación de los siguientes órganos: Dirección General de Asuntos Jurídicos de Gobierno por Coordinación de Asuntos Jurídicos de Gobierno; Dirección de Legalización y Publicaciones Oficiales por Unidad de Legalización y Publicaciones Oficiales; Dirección de Expropiaciones y Procedimientos Administrativos a Unidad de Expropiaciones y Procedimientos Administrativos; Dirección de lo Contencioso y Controversias Municipales a Unidad de lo Contencioso y Controversias Municipales; Dirección de Procesamiento y Clasificación a Unidad de Análisis e Información Política; Departamento de Investigación Sociopolítica a Área de Investigación Sociopolítica; Departamento de Información y Proyección Institucional a Área de Información y Proyección Institucional.

Derivado de la publicación de Ley de Archivo del Estado de Chiapas mediante Periódico Oficial No.120, Tomo III de fecha 5 de agosto de 2020, Decreto No. 251, en el cual se crea el Archivo General del Estado, por el cual se cancelan los siguientes Órganos Administrativos de esta Secretaría: Dirección de Archivo General y Notarías del Estado y el Departamento de Archivo General del Estado junto con sus oficinas dependiente de este Departamento. Así mismo, se realiza el cambio denominativo de la Dirección de Registro Público de la Propiedad y del Comercio y Notarías, por lo que se refuerza la estructura de esta Dirección, transfiriéndole el Departamento de Notarías, Oficina de Inspección, Oficina de Apoyo Notarial, Oficina Archivo de Notarías y Oficina de Testamento, lo anterior se da cumplimiento mediante el Dictamen No. SH/CGRH/DEO/128/2021, con vigencia a partir del 01 de abril de 2021.

4.- Organización y Objeto Social

a) Objeto Social

La Secretaría General de Gobierno, es la instancia responsable de atender y coordinar la política interior del Estado y que, por la naturaleza de su competencia, es de suma importancia contar con información oportuna y confiable, que permita llevar a cabo con mayor certidumbre la toma de decisiones en las acciones del Ejecutivo.

b) Principal Actividad

- Atender lo conducente a los aspectos relativos a la política interior del Estado, ejecutando acciones que garanticen la gobernabilidad, la paz social y promover el fortalecimiento de las relaciones con los poderes legislativo y judicial, con los Ayuntamientos del Estado y con la Federación. Difundir a través de los medios de comunicación los programas y acciones políticas y sociales de la administración pública estatal, así como la participación del Gobernador del Estado en todo tipo de eventos que revistan importancia para la vida pública de la entidad.
- Dirigir el Periódico Oficial, ordenando la publicación de las leyes, decretos, reglamentos, acuerdos y demás disposiciones jurídicas y administrativas que deban regir en la Entidad. Dar a conocer las gestiones que en beneficio del estado lleve a cabo el titular del ejecutivo, con el fin de que la población conozca, con el mayor apego a la verdad y a los hechos, los esfuerzos que cotidianamente se realizan para la superación y desarrollo de la entidad y de sus ciudadanos.
- Enviar al Congreso del Estado, en representación del Titular del Poder Ejecutivo las iniciativas de leyes y decretos que éste promueva.
- Otorgar el auxilio a los tribunales y a las autoridades judiciales que lo requieran para el ejercicio de sus funciones.
- Vigilar la observancia de las leyes, decretos, acuerdos, reglamentos, circulares, oficios y demás disposiciones, dictando las medidas necesarias de carácter administrativo para su debido cumplimiento.
- Atender todo lo relativo a los límites de la Entidad, defendiendo los intereses del Estado, en coordinación con la Federación y las Entidades colindantes.
- Intervenir en el ámbito de su competencia y ejercer las atribuciones que le confieren al Ejecutivo los convenios y leyes, en auxilio y coordinación con las autoridades federales, en observancia a las disposiciones relativas en materia electoral; agraria; de cultos religiosos; de armas de fuego y explosivos; de juegos y sorteos; de publicaciones y revistas ilustradas; y combate al narcotráfico.
- Coordinar a los Titulares de las Dependencias y demás funcionarios de la Administración Pública estatal para garantizar el cumplimiento de las órdenes y acuerdos del Titular del Poder Ejecutivo estatal, y por acuerdo de éste, convocar a las reuniones de gabinete; acordar con los Titulares de las Dependencias, órganos desconcentrados y Entidades Paraestatales, las acciones necesarias para dicho cumplimiento, y requerir a los mismos los informes que considere necesarios.
- Recopilar las normas jurídicas aplicables en el Estado y promover su difusión. Coordinar y difundir

los boletines, comunicados, publicidad, mensajes e informes de las dependencias y entidades estatales.

- Registrar y legalizar las firmas autógrafas de los funcionarios estatales y de los presidentes municipales.
- Refrendar las leyes, decretos, reglamentos y acuerdos del Titular del Ejecutivo del Estado.
- Asesorar en todos los asuntos jurídicos a los Ayuntamientos del Estado que lo requieran.
- Expedir, previo acuerdo del Gobernador del Estado, las licencias, autorizaciones, concesiones y permisos que otorgue, que no sean competencia de otra Dependencia.
- Representar al Gobernador del Estado en la suscripción de la documentación que éste dirija a las autoridades federales, estatales y municipales.
- Conducir, siempre que no esté conferida expresamente esta facultad a otra Dependencia, las relaciones del Poder Ejecutivo con los otros Poderes Públicos del Estado, con los Órganos Constitucionales Autónomos, con los Gobiernos de las Entidades Federativas y de los Municipios, y con la demás autoridades federales, locales y municipales, así como rendir las informaciones oficiales del Ejecutivo del Estado. Asimismo, conducir en el ámbito de su competencia, las relaciones del Poder Ejecutivo con los partidos políticos, organizaciones sociales y demás instituciones de la sociedad civil.
- Solicitar, previa integración de los requisitos, por parte de la Entidad o Dependencia que lo requiera, la expropiación de tierras ejidales o comunales ante la Secretaría de Desarrollo Agrario, Territorial y Urbano; así como brindar la asesoría y coadyuvancia para tal fin.
- Tramitar los procedimientos de expropiación y de afectación de bienes por causa de utilidad pública, previendo cumplir con las indemnizaciones correspondientes conforme lo determine la ley.
- Promover el desarrollo de organizaciones políticas y su conducción dentro de los marcos legales, para fortalecer la vida democrática en la Entidad.
- Tramitar las solicitudes de extradición, amnistía y perdón de reos, de conformidad con las leyes respectivas, por acuerdo del Gobernador del Estado.
- Recepcionar las solicitudes o demandas de los chiapanecos, turnándolas a las Dependencias y Entidades de la Administración Pública estatal para su atención correspondiente, dando el seguimiento a las respuestas que a las mismas se les otorgue.
- Coordinar las acciones de las Delegaciones de la Administración Pública estatal, con presencia en la Entidad.
- Coordinar las acciones institucionales con las delegaciones de la Administración Pública Federal, con presencia en el Estado.
- Registrar y dar seguimiento sobre las respuestas de informes documentados que, previa validación de la Consejería Jurídica del Gobernador, las Dependencias, Entidades y cualquier organismo

público estatal y el Titular del Ejecutivo del Estado, deban enviar a los organismos públicos defensores de derechos humanos, y a los organismos no gubernamentales, ya sea estatales, nacionales o internacionales.

- Coadyuvar con las instituciones y autoridades agrarias para la agilización de los programas de desarrollo agrario.
- Establecer acciones de asesoría que permitan mantener la seguridad en la propiedad ejidal, comunal y privada.
- Efectuar con el área catastral correspondiente, la actualización del padrón de la tierra rural del Estado.
- Propiciar la concertación en las discrepancias que se susciten entre grupos, organizaciones y sujetos de derechos, así como de los sindicatos y asociaciones obrero-patronales, procurando la conciliación de sus intereses.
- Coadyuvar en la esfera de su competencia con el Registro Agrario Nacional, en la actualización de información inherente a la situación jurídica de la tierra.
- Proporcionar asesoría y orientación a los municipios de la Entidad que lo soliciten para la adecuada atención de los asuntos relacionados con la propiedad ejidal, comunal y privada.
- Dar seguimiento a las tareas específicas que el Titular del Poder Ejecutivo del Estado encomiende a las Dependencias y Entidades de la Administración Pública Estatal.
- Promover la coordinación entre las Dependencias y Entidades de la Administración Pública Estatal, para la atención de los asuntos concretos delegados por el Titular del Poder Ejecutivo.
- Actuar como órgano de enlace del Gobernador con los organismos auxiliares del Estado; atendiendo las solicitudes que las Dependencias y Entidades de la Administración Pública Estatal le realicen.
- Elaborar y dar seguimiento a los objetivos del Programa Estatal de Población de Chiapas, en coordinación con el Consejo Nacional de Población, Consejo Estatal de Población y Consejos Municipales de Población, con el fin de promover la incorporación de la población en los planes de desarrollo socioeconómico del Estado y vincular los objetivos de éste con las necesidades que plantean los fenómenos demográficos a nivel nacional, regional y local.
- Promover el desarrollo de programas y proyectos de acciones sociales, empresariales e institucionales, relativas a la promoción y difusión de los Objetivos de Desarrollo Sostenible en el Estado, con la finalidad de instrumentar y ejecutar mecanismos para alcanzar el cumplimiento de las metas establecidas.
- Gestionar la participación de organismos gubernamentales, no gubernamentales y de la sociedad civil, para contribuir en el cumplimiento de los Objetivos de Desarrollo Sostenible, así como fomentar la cooperación internacional en los temas de población y desarrollo sostenible.

- Promover programas y proyectos tendentes a impulsar en el Estado acciones de fomento al fortalecimiento y desarrollo integral de las comunidades, que procuran evitar su dispersión y la atención a sus necesidades.
- Preparar los reportes que el Titular del Poder Ejecutivo estatal disponga rendir ante la población, así como todas las comunicaciones oficiales que emita dentro y fuera del país.
- Coordinar los proyectos de promoción y difusión de las obras y acciones gubernamentales.
- Conducir las tareas propias de la estrategia de posicionamiento, imagen y expresión del Gobierno del Estado y del Titular del Poder Ejecutivo estatal.
- Coordinar y administrar al Registro Civil, y el Archivo General y Notarias del Estado, así como la función registral y catastral que se realiza en la Entidad.
- Actuar en calidad de Notario Público en los actos en que participe el Poder Ejecutivo del Estado, y designar a los Notarios Públicos que intervendrán en los actos en los que éste sea parte.
- Certificar y dar fe, a través del servidor público que señale su reglamento interior, de los documentos, decretos, acuerdos, dictámenes, reglamentos, nombramientos, circulares, periódicos oficiales y demás disposiciones de carácter jurídico o administrativo, que emita el Titular del Poder Ejecutivo o cualquiera de sus Dependencias, Entidades Paraestatales u órganos administrativos.
- Los demás asuntos que le corresponda, en los términos de las leyes aplicables y los que determine el Titular del Poder Ejecutivo del Estado.

c) Ejercicio Fiscal

Ejercicio 2022

d) Régimen Jurídico

La Secretaría General de Gobierno; está registrada ante el Servicio de Administración Tributaria como persona moral con fines no lucrativos, cuya actividad económica es la administración pública estatal en general, y sus obligaciones son las siguientes:

- Presentar la declaración y pago provisional mensual de retenciones de impuestos sobre la renta (ISR), y sueldos y salarios.
- Presentar la declaración anual donde se informe sobre las retenciones de los trabajadores que recibieron sueldos y salarios, y trabajadores asimilados a salarios.
- Presentar declaración informativa anual de subsidio al empleo.
- Presentar declaración informativa mensual de proveedores por tasas de IVA y de IEPS.

e) Consideraciones Fiscales del Ente

La Secretaría General de Gobierno, se ubica dentro de las personas morales a que se refiere el artículo 95 y 102 de la LISR, pero tiene otras obligaciones como:

- *Presentar la declaración y pago provisional de retenciones de ISR por Sueldos y Salarios*

- **INFONAVIT**
- **IMSS**
- **2% Impuesto Sobre Nóminas**
- **10% de ISR por Arrendamientos de Inmuebles**
- **2% Impuesto Sobre Nóminas a prestadores de servicios**

f) Estructura Organizacional Básica

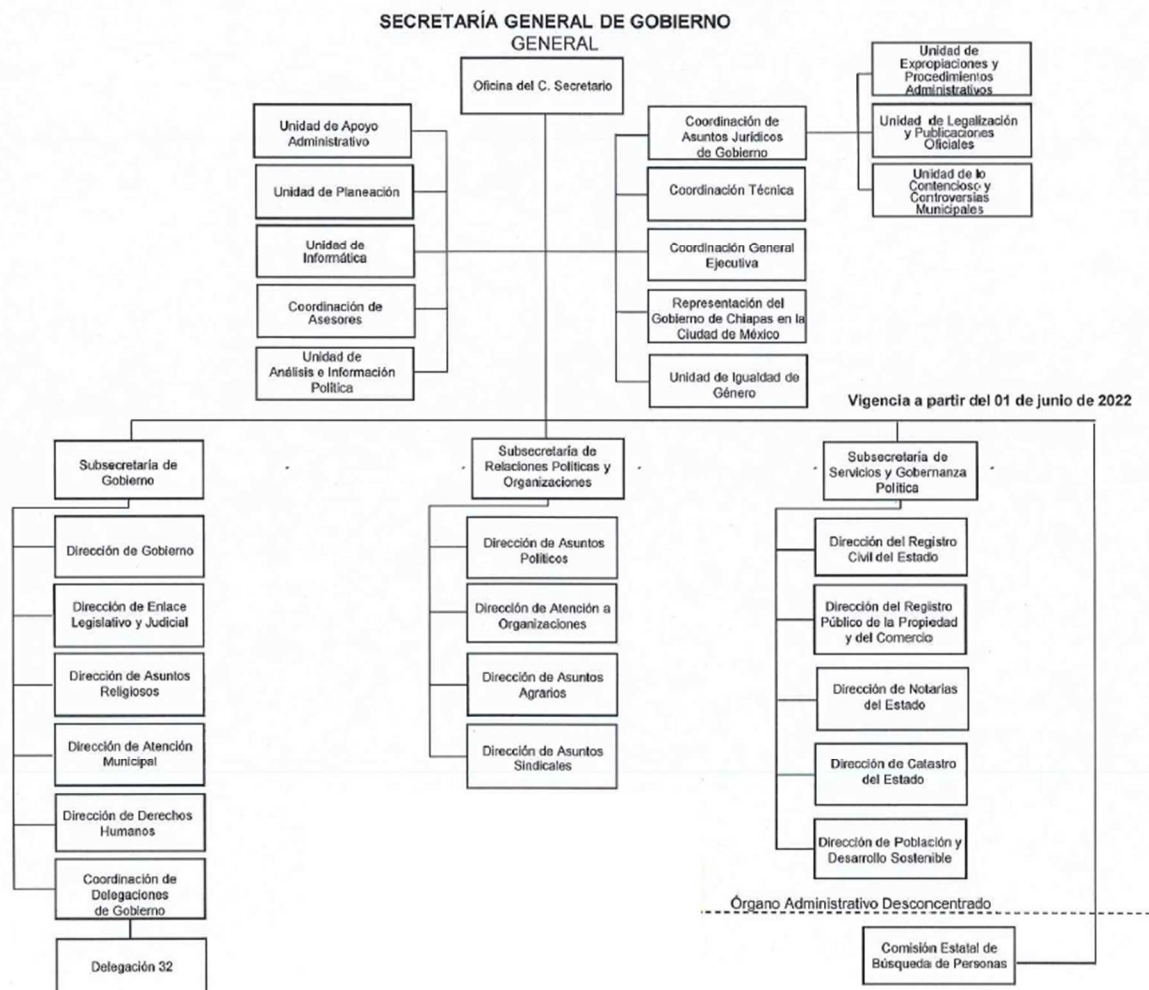

g) Fideicomisos, Mandatos y Análogos de los cuales es Fideicomitente o Fideicomisario

(No Aplica)

5.- Bases de Preparación de los Estados Financieros

Para llevar a cabo la preparación de los Estados Financieros del presente ejercicio se consideró lo siguiente:

a) Si se ha observado la normatividad emitida por el CONAC y las disposiciones legales aplicables.

Se ha observado en cierta medida la Normatividad emitida por el CONAC y la Ley General de Contabilidad Gubernamental (LGCG), para la emisión de los estados financieros.

b) La normatividad aplicada para el reconocimiento, valuación y revelación de los diferentes rubros de la información financiera, así como las bases de medición utilizadas para la elaboración de los estados financieros; por ejemplo: costo histórico, valor de realización, valor razonable, valor de recuperación o cualquier otro método empleado y los criterios de aplicación de los mismos.

Todas las cuentas que afectan económicamente a la Secretaría General de Gobierno, están cuantificadas en términos monetarios y se registran al costo histórico. El costo histórico de las operaciones corresponde al monto erogado para su adquisición conforme a la documentación contable original justificativa y comprobatoria.

c) Postulados básicos.

Las bases de preparación de los estados financieros de la Secretaría General de Gobierno, aplican los postulados básicos siguientes:

- 1.- Sustancia Económica
- 2.- Entes Públicos
- 3.- Existencia Permanente
- 4.- Revelación Suficiente
- 5.- Importancia Relativa
- 6.- Registro e Integración Presupuestaria
- 7.- Consolidación de la Información Financiera
- 8.- Devengo Contable
- 9.- Valuación
- 10.- Dualidad Económica
- 11.- Consistencia

d) Normatividad supletoria. Para la Secretaría General de Gobierno este tipo de normatividad No Aplica.

e) Para las Entidades que por primera vez estén implementando la base del devengado de acuerdo a la Ley de Contabilidad; Para la Secretaría General de Gobierno este punto no Aplica.

6.- Políticas de Contabilidad Significativas

(No Aplica)

7.- Posición en Moneda Extranjera y Protección por Riesgo Cambiario

(No Aplica)

8.- Reporte Analítico del Activo

El estado analítico del activo, muestra la variación entre el saldo final y el saldo inicial del periodo. Al 31 de diciembre de 2022, se reporta una variación negativa de \$ 26,862,542.44.

La variación que presenta el activo, se integra de la siguiente manera:

- La variación negativa por \$ 30,562,242.56, del rubro efectivo y equivalentes se debe a modificaciones por ampliaciones realizadas al presupuesto, lo cual fue de utilidad para cubrir los gastos por concepto de Servicios Personales y pagos a proveedores, prestadores de servicio y Apoyo a Organizaciones y Personas; así como también está considerado en ese saldo el recurso destinado para los proyectos de Registro e Identificación de Población operado por la Dirección del del Registro Civil y para el proyecto de modernización de los Registros Públicos y Catastro.
- La variación positiva por la cantidad de \$ 2,147,794.60 en el rubro de bienes muebles; se deriva de la compra de equipos de cómputo destinados al Proyecto denominado Registro Estatal de Población; así como también al Proyecto de fortalecimiento a los servicios que brinda la Secretaría General de Gobierno.
- La variación positiva por la cantidad de 65,540.00 en el rubro de bienes intangibles se debe a la adquisición de Licencias que serán de utilidad para el proyecto denominado Fortalecimiento a los Servicios Brindados por la Secretaría General de Gobierno.
- La variación positiva por \$ 1,486,365.52 del rubro Activos Diferidos corresponde a pagos efectuados a proveedores con suficiencia presupuestal y financiera, pero requiere de realizar traspasos compensados de recurso para darle suficiencia a las partidas correspondientes.

CONCEPTO	SALDO INICIAL	CARGOS DEL PERIODO	ABONOS DEL PERIODO	SALDO FINAL	VARIACIÓN DEL PERIODO
ACTIVO	612,110,844.50	682,710,648.35	709,573,190.79	585,248,302.06	(26,862,542.44)
Activo Circulante	52,036,836.46	663,335,265.05	693,897,507.61	21,474,593.90	(30,562,242.56)
Efectivo y Equivalentes	52,036,836.46	661,656,973.08	692,219,215.64	21,474,593.90	(30,562,242.56)
Derechos a Recibir Efectivo o Equivalentes	0	1,678,291.97	1,678,291.97	0	0
Activo No Circulante	560,074,008.04	19,375,383.30	15,675,683.18	563,773,708.16	3,699,700.12
Derechos a Recibir Efectivo o Equivalentes a Largo Plazo	12,944.83	0	0	12,944.83	0
Bienes Inmuebles, Infraestructura y Construcciones en Proceso	232,503,117.74	0	0	232,503,117.74	0
Bienes Muebles	84,603,260.32	5,117,921.09	2,970,126.49	86,751,054.92	2,147,794.60
Activos Intangibles	39,701,556.16	987,740.00	922,200.00	39,767,096.16	65,540.00
Depreciación, Deterioro y Amortización Acumulada de Bienes	(4,091,567.85)	0	0	(4,091,567.85)	0
Activos Diferidos	207,344,696.84	13,269,722.21	11,783,356.69	208,831,062.36	1,486,365.52

9.- Fideicomisos, Mandatos y Análogos

(No Aplica)

10.- Reporte de la Recaudación

(No Aplica)

11.- Información sobre la Deuda y el Reporte Analítico de la Deuda

(No Aplica)

12.- Calificaciones Otorgadas

(No Aplica)

13.- Proceso de Mejora

a) Principales Políticas de Control Interno

- **Manual de Procedimientos:** Nos indica los procedimientos que debemos seguir de forma ordenada en el desarrollo de las actividades; evitando duplicidad de esfuerzos.
- **Ley General de Contabilidad Gubernamental (LGCG):** Nos establece los criterios generales que rigen la contabilidad gubernamental y la emisión de información financiera, incluyendo la presupuestaria y programática en forma razonable y transparente.
- **Normatividad Contable:** Tiene por objeto efectuar el registro contable de los recursos públicos y la preparación de informes financieros de forma armonizada, que dan transparencia para la interpretación, evaluación, fiscalización y entrega de informes; regulando las operaciones contables.
- **Normas Presupuestarias:** Nos indica cómo se ejecuta el gasto público, administrándolo con eficiencia, eficacia, economía, transparencia y honradez, para rendir cuentas de los recursos públicos, así mismo contribuir a fortalecer la armonización presupuestaria y contable.

b) Medidas de Desempeño Financiero, Metas y Alcance

1.- Se continúa trabajando en el cambio trascendental que es el proceso de armonización contable para atender en tiempo y forma el nuevo esquema de la contabilidad gubernamental, y generando así los beneficios en materia de información financiera, transparencia y rendición de cuentas.

14.- Información por Segmentos

(No Aplica)

15.- Eventos Posteriores al Cierre

(No Aplica)

16.- Partes Relacionadas

“No existen partes relacionadas que pudieran ejercer influencia significativa sobre la toma de decisiones financieras y operativas”

17.- Responsabilidad sobre la Presentación Razonable de la Información Contable

“Bajo protesta de decir verdad declaramos que los Estados Financieros y sus Notas, son razonablemente correctos y son responsabilidad del emisor”

SISTEMA CONTABLE 2022

ESTADO ANALÍTICO DE INGRESOS/CON RECURSOS DEL EJERCICIO

DEL 1o. DE ENERO AL 31 DE DICIEMBRE DE 2022

Página 1 de 1

Fecha:

13/02/2023

RUBRO DE INGRESOS	INGRESO					DIFERENCIA
	ESTIMADO	AMPLIACIONES Y REDUCCIONES	MODIFICADO	DEVENGADO	RECAUDADO	(RECAUDADO - ESTIMADO)
Impuestos	0.00	0.00	0.00	0.00	0.00	0.00
Cuotas y Aportaciones de Seguridad Social	0.00	0.00	0.00	0.00	0.00	0.00
Contribuciones de Mejoras	0.00	0.00	0.00	0.00	0.00	0.00
Derechos	0.00	0.00	0.00	0.00	0.00	0.00
Productos	0.00	0.00	0.00	0.00	0.00	0.00
Aprovechamientos	0.00	0.00	0.00	0.00	0.00	0.00
Ingresos por Venta de Bienes, Prestación de Servicios y Otros Ingresos	0.00	0.00	0.00	0.00	0.00	0.00
Participaciones, Aportaciones, Convenios, Incentivos Derivados de la Colaboración Fiscal y Fondos Distintos de Aportaciones	0.00	0.00	0.00	0.00	0.00	0.00
Transferencias, Asignaciones, Subsidios y Subvenciones, y Pensiones y Jubilaciones	0.00	0.00	0.00	0.00	0.00	0.00
Ingresos Derivados de Financiamientos	0.00	0.00	0.00	0.00	0.00	0.00
Total	0.00	0.00	0.00	0.00	0.00	0.00
					Ingresos Excedentes	0.00

RUBRO DE INGRESOS	INGRESO					DIFERENCIA
	ESTIMADO	AMPLIACIONES Y REDUCCIONES	MODIFICADO	DEVENGADO	RECAUDADO	(RECAUDADO - ESTIMADO)
Ingresos del Poder Ejecutivo Federal o Estatal y de los Municipios	0.00	0.00	0.00	0.00	0.00	0.00
Impuestos	0.00	0.00	0.00	0.00	0.00	0.00
Cuotas y Aportaciones de Seguridad Social	0.00	0.00	0.00	0.00	0.00	0.00
Contribuciones de Mejoras	0.00	0.00	0.00	0.00	0.00	0.00
Derechos	0.00	0.00	0.00	0.00	0.00	0.00
Productos	0.00	0.00	0.00	0.00	0.00	0.00
Aprovechamientos	0.00	0.00	0.00	0.00	0.00	0.00
Participaciones, Aportaciones, Convenios, Incentivos Derivados de la Colaboración Fiscal y Fondos Distintos de Aportaciones	0.00	0.00	0.00	0.00	0.00	0.00
Transferencias, Asignaciones, Subsidios y Subvenciones, y Pensiones y Jubilaciones	0.00	0.00	0.00	0.00	0.00	0.00
Ingresos de los Entes públicos de los Poderes Legislativo y Judicial, de los Órganos Autónomos y del Sector Paraestatal o Paramunicipal, así como de las Empresas Productivas del Estado	0.00	0.00	0.00	0.00	0.00	0.00
Cuotas y Aportaciones de Seguridad Social	0.00	0.00	0.00	0.00	0.00	0.00
Productos	0.00	0.00	0.00	0.00	0.00	0.00
Ingresos por Venta de Bienes, Prestación de Servicios y Otros Ingresos	0.00	0.00	0.00	0.00	0.00	0.00
Transferencias, Asignaciones, Subsidios y Subvenciones, y Pensiones y Jubilaciones	0.00	0.00	0.00	0.00	0.00	0.00
Ingresos Derivados de Financiamiento	0.00	0.00	0.00	0.00	0.00	0.00
Ingresos Derivados de Financiamientos	0.00	0.00	0.00	0.00	0.00	0.00
Total	0.00	0.00	0.00	0.00	0.00	0.00
					Ingresos Excedentes	0.00

NO APLICA

ESTADO ANALÍTICO DEL EJERCICIO DEL PRESUPUESTO DE EGRESOS CLASIFICACIÓN POR OBJETO DEL GASTO
(CAPITULOS Y CONCEPTOS)
DEL 1 DE ENERO AL 31 DE DICIEMBRE DE 2022

(Pesos)

RPA-1

CAPG	CG	DESCRIPCIÓN	PRESUPUESTO DE EGRESOS					SUBEJERCICIO
			APROBADO	AMPLIACIONES - REDUCCIONES	MODIFICADO	DEVENGADO	PAGADO	
1000		Servicios Personales.	344,139,978.38	9,047,372.17	353,187,350.55	349,006,248.06	347,356,683.17	4,181,102.49
	1100	Remuneraciones al Personal de Carácter Permanente.	129,982,396.98	3,063,689.35	133,046,086.33	132,127,488.49	132,127,488.49	918,597.84
	1200	Remuneraciones al Personal de Carácter Transitorio.	8,014,856.76	2,285,883.76	10,300,740.52	10,088,522.39	10,088,522.39	212,218.13
	1300	Remuneraciones Adicionales y Especiales.	134,328,487.52	1,522,657.96	135,851,145.48	134,062,335.89	133,670,462.80	1,788,809.59
	1400	Seguridad Social.	23,780,902.87	199,447.57	23,980,350.44	23,452,824.86	22,195,133.06	527,525.58
	1500	Otras Prestaciones Sociales y Económicas.	32,878,278.33	1,498,762.08	34,377,040.41	33,857,221.30	33,857,221.30	519,819.11
	1700	Pago de Estímulos a Servidores Públicos.	15,155,055.92	476,931.45	15,631,987.37	15,417,855.13	15,417,855.13	214,132.24
2000		Materiales y Suministros.	5,369,626.67	9,983,811.59	15,353,438.26	14,886,001.79	14,886,001.79	467,436.47
	2100	Materiales de Administración, Emisión de Documentos y Artículos Oficiales.	2,232,732.13	438,073.75	2,670,805.88	2,377,976.76	2,377,976.76	292,829.12
	2200	Alimentos y Utensilios.	600,000.00	522,221.90	1,122,221.90	991,934.92	991,934.92	130,286.98
	2400	Materiales y Artículos de Construcción y de Reparación.	180,288.00	-97,589.23	82,698.77	68,694.04	68,694.04	14,004.73
	2500	Productos Químicos, Farmacéuticos y de Laboratorio.	42,000.00	0.00	42,000.00	41,931.41	41,931.41	68.59
	2600	Combustibles, Lubricantes y Aditivos.	1,610,307.47	8,786,574.98	10,396,882.45	10,396,519.54	10,396,519.54	362.91
	2900	Herramientas, Refacciones y Accesorios Menores.	704,299.07	334,530.19	1,038,829.26	1,008,945.12	1,008,945.12	29,884.14
3000		Servicios Generales.	29,464,430.64	34,338,610.13	63,803,040.77	61,356,605.33	59,438,873.70	2,446,435.44
	3100	Servicios Básicos.	6,435,108.08	677,275.25	7,112,383.33	6,442,222.40	6,442,222.40	670,160.93
	3200	Servicios de Arrendamiento.	5,841,901.11	179,594.23	6,021,495.34	5,903,805.74	5,903,805.74	117,689.60
	3300	Servicios Profesionales, Científicos, Técnicos y Otros Servicios.	8,608,438.46	25,784,341.41	34,392,779.87	33,834,332.80	33,834,332.80	558,447.07
	3400	Servicios Financieros, Bancarios y Comerciales.	55,200.00	929,760.00	984,960.00	929,760.00	929,760.00	55,200.00
	3500	Servicios de Instalación, Reparación, Mantenimiento y Conservación.	749,760.00	501,553.80	1,251,313.80	1,022,731.08	1,022,731.08	228,582.72
	3700	Servicios de Traslado y Viáticos.	970,411.78	1,227,357.35	2,197,769.13	2,002,637.90	2,002,637.90	195,131.23
	3800	Servicios Oficiales.	12,000.00	-5,098.00	6,902.00	6,902.00	6,902.00	0.00
	3900	Otros Servicios Generales.	6,791,611.21	5,043,826.09	11,835,437.30	11,214,213.41	9,296,481.78	621,223.89
4000		Transferencias, Asignaciones, Subsidios y Otras Ayudas.	16,900,000.00	29,546,561.43	46,446,561.43	46,440,924.24	46,440,924.24	5,637.19
	4300	Subsidios y Subvenciones.	0.00	7,445,693.79	7,445,693.79	7,440,056.60	7,440,056.60	5,637.19
	4400	Ayudas Sociales.	16,900,000.00	22,100,867.64	39,000,867.64	39,000,867.64	39,000,867.64	0.00



GOBIERNO DEL ESTADO DE CHIAPAS
RAMO O DEPENDENCIA: Secretaría General de Gobierno

ESTADO ANALÍTICO DEL EJERCICIO DEL PRESUPUESTO DE EGRESOS CLASIFICACIÓN POR OBJETO DEL GASTO
(CAPITULOS Y CONCEPTOS)
DEL 1 DE ENERO AL 31 DE DICIEMBRE DE 2022

(Pesos)

RPA-1

CAPG	CG	DESCRIPCIÓN	PRESUPUESTO DE EGRESOS					SUBEJERCICIO
			APROBADO	AMPLIACIONES - REDUCCIONES	MODIFICADO	DEVENGADO	PAGADO	
5000		Bienes Muebles, Inmuebles e Intangibles.	2,405,568.42	2,480,088.35	4,885,656.77	4,096,555.64	4,096,555.64	789,101.13
	5100	Mobiliario y Equipo de Administración.	2,405,568.42	1,446,537.81	3,852,106.23	3,076,451.64	3,076,451.64	775,654.59
	5200	Mobiliario y Equipo Educativo y Recreativo.	0.00	4,600.00	4,600.00	4,524.00	4,524.00	76.00
	5400	Vehículos y Equipo de Transporte.	0.00	41,210.54	41,210.54	27,840.00	27,840.00	13,370.54
	5900	Activos Intangibles.	0.00	987,740.00	987,740.00	987,740.00	987,740.00	0.00
9000		Deuda Pública.	0.00	32,169.60	32,169.60	32,169.60	32,169.60	0.00
	9900	Adeudos de Ejercicios Fiscales Anteriores (ADEFAS).	0.00	32,169.60	32,169.60	32,169.60	32,169.60	0.00
TOTAL DEL GASTO:			398,279,604.11	85,428,613.27	483,708,217.38	475,818,504.66	472,251,208.14	7,889,712.72



GOBIERNO DEL ESTADO DE CHIAPAS

RAMO O DEPENDENCIA: Secretaría General de Gobierno

ESTADO ANALÍTICO DEL EJERCICIO DEL PRESUPUESTO DE EGRESOS CLASIFICACIÓN ECONÓMICA POR TIPO
DE GASTO
DEL 1 DE ENERO AL 31 DE DICIEMBRE DE 2022

(Pesos)

RPA-2

CONCEPTO	PRESUPUESTO DE EGRESOS					SUBEJERCICIO
	APROBADO	AMPLIACIONES - REDUCCIONES	MODIFICADO	DEVENGADO	PAGADO	
GASTO CORRIENTE	395,582,101.61	34,910,501.72	430,492,603.33	424,043,474.02	420,476,177.50	6,449,129.31
GASTO DE CAPITAL	2,697,502.50	50,518,111.55	53,215,614.05	51,775,030.64	51,775,030.64	1,440,583.41
AMORTIZACIÓN DE LA DEUDA Y DISMINUCIÓN DE PASIVOS	0.00	0.00	0.00	0.00	0.00	0.00
PENSIONES Y JUBILACIONES	0.00	0.00	0.00	0.00	0.00	0.00
PARTICIPACIONES	0.00	0.00	0.00	0.00	0.00	0.00
TOTAL DEL GASTO:	398,279,604.11	85,428,613.27	483,708,217.38	475,818,504.66	472,251,208.14	7,889,712.72



GOBIERNO CONSTITUCIONAL DEL ESTADO DE CHIAPAS
 RAMO O DEPENDENCIA: Secretaría General de Gobierno
ESTADO ANALÍTICO DEL EJERCICIO DEL PRESUPUESTO DE EGRESOS EN CLASIFICACIÓN
ADMINISTRATIVA/ORGANISMO
DEL 1 DE ENERO AL 31 DE DICIEMBRE DE 2022

(Pesos)

RPA-3

CONCEPTO	PRESUPUESTO DE EGRESOS					SUBEJERCICIO
	APROBADO	AMPLIACIONES - REDUCCIONES	MODIFICADO	DEVENGADO	PAGADO	
TOTAL	398,279,604.11	85,428,613.27	483,708,217.38	475,818,504.66	472,251,208.14	7,889,712.72
PODER EJECUTIVO	398,279,604.11	85,428,613.27	483,708,217.38	475,818,504.66	472,251,208.14	7,889,712.72
Secretaría General de Gobierno	398,279,604.11	85,428,613.27	483,708,217.38	475,818,504.66	472,251,208.14	7,889,712.72



GOBIERNO CONSTITUCIONAL DEL ESTADO DE CHIAPAS
RAMO O DEPENDENCIA: Secretaría General de Gobierno
ESTADO ANALÍTICO DEL EJERCICIO DEL PRESUPUESTO DE EGRESOS EN CLASIFICACIÓN
ADMINISTRATIVA/ENTIDADES
DEL 1 DE ENERO AL 31 DE DICIEMBRE DE 2022

(Pesos)

RPA-5

CONCEPTO	PRESUPUESTO DE EGRESOS					SUBEJERCICIO
	APROBADO	AMPLIACIONES - REDUCCIONES	MODIFICADO	DEVENGADO	PAGADO	
ENTIDADES PARAESTATALES Y FIDEICOMISOS NO EMPRESARIALES Y NO FINANCIEROS	NO APLICA					
INSTITUCIONES PÚBLICAS DE SEGURIDAD SOCIAL	NO APLICA					
ENTIDADES PARAESTATALES EMPRESARIALES NO FINANCIERAS CON PARTICIPACION ESTATAL MAYORITARIA	NO APLICA					



GOBIERNO DEL ESTADO DE CHIAPAS
RAMO O DEPENDENCIA: Secretaría General de Gobierno

ESTADO ANALÍTICO DEL EJERCICIO DEL PRESUPUESTO DE EGRESOS CLASIFICACIÓN FUNCIONAL (FINALIDAD Y FUNCIÓN)

DEL 1 DE ENERO AL 31 DE diciembre DE 2022

(Pesos)

RPA-6

FI	FU	CONCEPTO	EGRESOS					SUB EJERCICIO
			APROBADO	AMPLIACIONES - REDUCCIONES	MODIFICADO	DEVENGADO	PAGADO	
1		Gobierno	398,279,604.11	85,396,443.67	483,676,047.78	475,786,335.06	472,219,038.54	7,889,712.72
	1.3	Coordinación de la Política de Gobierno	275,756,566.66	52,136,424.58	327,892,991.24	323,739,339.69	321,290,038.45	4,153,651.55
	1.8	Otros Servicios Generales	122,523,037.45	33,260,019.09	155,783,056.54	152,046,995.37	150,929,000.09	3,736,061.17
4		Otras no Clasificadas en Funciones Anteriores	0.00	32,169.60	32,169.60	32,169.60	32,169.60	0.00
	4.4	ADEFAS	0.00	32,169.60	32,169.60	32,169.60	32,169.60	0.00
TOTAL DEL GASTO:			398,279,604.11	85,428,613.27	483,708,217.38	475,818,504.66	472,251,208.14	7,889,712.72

SISTEMA CONTABLE 2022
ENDEUDAMIENTO NETO
DEL 1o. DE ENERO AL 31 DE DICIEMBRE DE 2022

Fecha:

IDENTIFICACIÓN DE CRÉDITO O INSTRUMENTO	CONTRATACIÓN/ COLOCACIÓN	AMORTIZACIÓN	ENDEUDAMIENTO NETO
CRÉDITOS BANCARIOS			

TOTAL CRÉDITOS BANCARIOS

OTROS INSTRUMENTOS DE DEUDA

NO APLICA

TOTAL OTROS INSTRUMENTOS DE DEUDA

TOTAL

SISTEMA CONTABLE 2022
INTERESES DE LA DEUDA
DEL 1o. DE ENERO AL 31 DE DICIEMBRE DE 2022

Fecha:

IDENTIFICACIÓN DE CRÉDITO O INSTRUMENTO	DEVENGADO	PAGADO
CRÉDITOS BANCARIOS		

TOTAL DE INTERESES DE CRÉDITOS BANCARIOS

OTROS INSTRUMENTOS DE DEUDA

TOTAL DE INTERESES DE OTROS INSTRUMENTOS DE DEUDA

TOTAL

NO APLICA



GOBIERNO DEL ESTADO DE CHIAPAS
 RAMO O DEPENDENCIA: Secretaría General de Gobierno
GASTO POR CATEGORÍA PROGRAMÁTICA
 DEL 1 DE ENERO AL 31 DE DICIEMBRE DE 2022
 (Pesos)

RPA-7

CONCEPTO	PRESUPUESTO DE EGRESOS					SUB EJERCICIO
	APROBADO	AMPLIACIONES - REDUCCIONES	MODIFICADO	DEVENGADO	PAGADO	
Programas	398,279,604.11	85,396,443.67	483,676,047.78	475,786,335.06	472,219,038.54	7,889,712.72
Subsidios: Sector Social y Privado o Entidades Federativas y Municipios	0.00	0.00	0.00	0.00	0.00	0.00
Otros Subsidios	0.00	0.00	0.00	0.00	0.00	0.00
Sujetos a Reglas de Operación	0.00	0.00	0.00	0.00	0.00	0.00
Desempeño de las Funciones	398,279,604.11	85,396,443.67	483,676,047.78	475,786,335.06	472,219,038.54	7,889,712.72
Específicos	0.00	0.00	0.00	0.00	0.00	0.00
Funciones de las Fuerzas Armadas (Únicamente Gobierno Federal)	0.00	0.00	0.00	0.00	0.00	0.00
Planeación, seguimiento y evaluación de políticas públicas	0.00	0.00	0.00	0.00	0.00	0.00
Prestación de Servicios Públicos	398,279,604.11	85,396,443.67	483,676,047.78	475,786,335.06	472,219,038.54	7,889,712.72
Promoción y fomento	0.00	0.00	0.00	0.00	0.00	0.00
Provisión de Bienes Públicos	0.00	0.00	0.00	0.00	0.00	0.00
Proyectos de inversión	0.00	0.00	0.00	0.00	0.00	0.00
Regulación y supervisión	0.00	0.00	0.00	0.00	0.00	0.00
Administrativos y de Apoyo	0.00	0.00	0.00	0.00	0.00	0.00
Apoyo a la función pública y al mejoramiento de la gestión	0.00	0.00	0.00	0.00	0.00	0.00
Apoyo al proceso presupuestario y para mejorar la eficiencia institucional	0.00	0.00	0.00	0.00	0.00	0.00
Operaciones ajenas	0.00	0.00	0.00	0.00	0.00	0.00
Compromisos	0.00	0.00	0.00	0.00	0.00	0.00
Desastres Naturales	0.00	0.00	0.00	0.00	0.00	0.00
Obligaciones de cumplimiento de resolución jurisdiccional	0.00	0.00	0.00	0.00	0.00	0.00
Obligaciones	0.00	0.00	0.00	0.00	0.00	0.00
Aportaciones a fondos de estabilización	0.00	0.00	0.00	0.00	0.00	0.00
Aportaciones a fondos de inversión y reestructura de pensiones	0.00	0.00	0.00	0.00	0.00	0.00
Aportaciones a la seguridad social	0.00	0.00	0.00	0.00	0.00	0.00
Pensiones y jubilaciones	0.00	0.00	0.00	0.00	0.00	0.00
Programas de Gasto Federalizado (Gobierno Federal)	0.00	0.00	0.00	0.00	0.00	0.00
Gasto Federalizado	0.00	0.00	0.00	0.00	0.00	0.00
Participaciones a entidades federativas y municipios	0.00	0.00	0.00	0.00	0.00	0.00
Costo financiero, deuda o apoyos a deudores y ahorradores de la banca	0.00	0.00	0.00	0.00	0.00	0.00
Adeudos de ejercicios fiscales anteriores	0.00	32,169.60	32,169.60	32,169.60	32,169.60	0.00
	0.00	32,169.60	32,169.60	32,169.60	32,169.60	0.00
TOTAL DEL GASTO:	398,279,604.11	85,428,613.27	483,708,217.38	475,818,504.66	472,251,208.14	7,889,712.72



GOBIERNO CONSTITUCIONAL DEL ESTADO DE CHIAPAS
SECRETARÍA GENERAL DE GOBIERNO

PROGRAMAS Y PROYECTOS DE INVERSIÓN
DEL 1 DE ENERO AL 31 DE DICIEMBRE DE 2022

FF	RAMO	PF	PROYECTO ESTRATÉGICO	MUNICIPIO / COBERTURA	PRESUPUESTO DE EGRESOS				AVANCE % DEVENGADO/ MODIFICADO
					APROBADO	MODIFICADO	DEVENGADO	PAGADO	

NO APLICA

GOBIERNO CONSTITUCIONAL DEL ESTADO DE CHIAPAS
**SECRETARÍA DE HACIENDA
 PRESUPUESTO DE EGRESOS 2022**
**AVANCE DE CUMPLIMIENTO DE INDICADORES ESTRATÉGICOS
 ENERO - DICIEMBRE**
Organismo Público: 2.1.1.1.100 Secretaría General de Gobierno

Misión				
Impulsar a través de la gobernanza la transformación del Estado, garantizando el orden, la seguridad y la paz social de las personas y sus bienes; mediante una política interior apegada al marco jurídico, el diálogo y la concertación respetuosa entre los individuos, los poderes públicos, los niveles de gobierno y las distintas expresiones políticas de la sociedad civil, procurando así el respeto a los derechos humanos.				
Visión				
Ser la dependencia que a través de la concertación y el diálogo consolide una cultura democrática escuchando la pluralidad de ideas, sin discriminación y con respeto a los derechos humanos y a su vez se garantice un Estado de derecho, logrando en la entidad gobernabilidad, orden y tranquilidad, de igual forma se brinden servicios de calidad que cuenten con una cultura de legalidad y honestidad.				

COMPORTAMIENTO DEL EJERCICIO DEL GASTO					Aprobado (A)	Modificado (B)	Devengado (C)	% Devengado C/B
Fin	F	SF	SSF	Descripción				
TOTALES					398,279,604.11	483,708,217.38	475,818,504.66	98.37
1				Gobierno	398,279,604.11	483,676,047.78	475,786,335.06	98.37
	3			Coordinación de la Política de Gobierno	275,756,566.66	327,892,991.24	323,739,339.69	98.73
		2		Política Interior	272,322,314.25	324,230,458.74	320,078,598.89	98.72
			1	Política Interior	272,322,314.25	324,230,458.74	320,078,598.89	98.72
			7	Población	3,434,252.41	3,662,532.50	3,660,740.80	99.95
			1	Población	3,434,252.41	3,662,532.50	3,660,740.80	99.95
		8		Otros Servicios Generales	122,523,037.45	155,783,056.54	152,046,995.37	97.60
			1	Servicios Registrales, Administrativos y Patrimoniales	122,523,037.45	155,783,056.54	152,046,995.37	97.60
			1	Servicios Registrales, Administrativos y Patrimoniales	122,523,037.45	155,783,056.54	152,046,995.37	97.60
4				Otras no Clasificadas en Funciones Anteriores	0.00	32,169.60	32,169.60	100.00
	4			Adeudos de Ejercicios Fiscales Anteriores	0.00	32,169.60	32,169.60	100.00
			1	Adeudos de Ejercicios Fiscales Anteriores	0.00	32,169.60	32,169.60	100.00
			1	Adeudos de ejercicios fiscales anteriores	0.00	32,169.60	32,169.60	100.00

Objetivos de Desarrollo Sostenible	
Clave	Descripción
05	Lograr la igualdad entre los géneros y empoderar a todas las mujeres y niñas
16	Promover sociedades pacíficas e inclusivas para el desarrollo sostenible, facilitar el acceso a la justicia para todos y crear instituciones eficaces, responsables e inclusivas a todos los niveles.

GOBIERNO CONSTITUCIONAL DEL ESTADO DE CHIAPAS
SECRETARÍA DE HACIENDA
PRESUPUESTO DE EGRESOS 2022

AVANCE DE CUMPLIMIENTO DE INDICADORES ESTRATÉGICOS
ENERO - DICIEMBRE

Organismo Público: 2.1.1.1.1.100 Secretaría General de Gobierno

Metas de los Objetivos de Desarrollo Sostenible		
ODS	No. Meta	Descripción
05	01	Lograr la igualdad entre los géneros y empoderar a todas las mujeres y niñas
16	03	Poner fin a todas las formas de discriminación contra todas las mujeres y las niñas en todo el mundo
		Promover sociedades pacíficas e inclusivas para el desarrollo sostenible, facilitar el acceso a la justicia para todos y crear instituciones eficaces, responsables e inclusivas a todos los niveles.
		Promover el estado de derecho en los planos nacional e internacional y garantizar la igualdad de acceso a la justicia para todos

Objetivos del Plan Nacional		
Eje	Objetivo	Descripción
1	01	Justicia y Estado de Derecho.
		Fortalecer la gobernabilidad democrática.

Objetivos del Plan Estatal				
Eje	Tema	Pol. Púb.	Objetivo	Descripción
1	1	01	01	Gobierno Eficaz y Honesto.
				Política y gobierno.
				Gobernabilidad y gobernanza.
				Garantizar la estabilidad política y social.

Estrategias del Plan Estatal		
Clave Alineación PED	No. Est.	Descripción
110101	01	Garantizar el reconocimiento y respeto a los derechos humanos.
	02	Hacer eficiente la atención de las demandas ciudadanas.
	03	Fortalecer la gobernabilidad.
	04	Mejorar los servicios del gobierno con enfoque pluricultural y de derechos humanos.
	06	Impulsar la gobernanza desde las instituciones públicas.

Programa Sectorial		
Programa	Clave Alineación	Descripción
A	101110101	Política y Gobierno.

GOBIERNO CONSTITUCIONAL DEL ESTADO DE CHIAPAS
**SECRETARÍA DE HACIENDA
 PRESUPUESTO DE EGRESOS 2022**
**AVANCE DE CUMPLIMIENTO DE INDICADORES ESTRATÉGICOS
 ENERO - DICIEMBRE**
Organismo Público: 2.1.1.1.100 Secretaría General de Gobierno

Objetivos Estratégicos		
No. Obj.	Clave Alineación	Descripción
1	101110101A	Coadyuvar a solucionar oportunamente las problemáticas político-social, agraria y religiosa con la finalidad de mantener la estabilidad política y social en el Estado
2	101110101A	Acercar los servicios de gobierno a los sectores de la entidad, fortaleciendo los servicios registrales y de comercio para garantizar el derecho a la identidad y la certeza jurídica con cobertura estatal.

Indicadores Estratégicos														
No. Obj.	No. Ind.	Tipo y Dimensión	Unidad de Medida	Nombre del Indicador	Descripción Cualitativa (Numerador / Denominador)	Año y Valor de Línea Base	Denominador (A)	Total Numerador	Programado (B)				Avances	
									Modificado (C)				Efic. del Ejer. D/C	Meta Indic. D/A
									Alcanzado (D)					
									Trimestres					
		I	II	III	IV									
1	1	Estratégico Eficacia	Resolución	Porcentaje de coadyuvancia de la paz y la tranquilidad de la ciudadanía que presenta problemática socio-política en la Entidad.	Número de problemas sociopolíticos resueltos. / Total de problemas sociopolíticos presentados.	2022 6,608.00	9,250.00	6,608.00 6,608.00 6,509.00	1,622.00 1,622.00 1,573.00	1,737.00 1,737.00 1,707.00	1,790.00 1,790.00 1,770.00	1,459.00 1,459.00 1,459.00	98.50%	70.37%
1	2	Estratégico Eficacia	Resolución	Porcentaje de coadyuvancia de la paz y la tranquilidad de la ciudadanía que presenta planteamientos agrarios en la Entidad.	Número de planteamientos agrarios resueltos. / Total de planteamientos agrarios presentados.	2022 6.00	250.00	6.00 6.00 6.00	1.00 1.00 1.00	2.00 2.00 2.00	2.00 2.00 2.00	1.00 1.00 1.00	100.00%	2.40%
1	3	Estratégico Eficacia	Resolución	Porcentaje de coadyuvancia de la paz y la tranquilidad de la ciudadanía que presenta controversias por intolerancia religiosa en la Entidad.	Número de controversias religiosas resueltas. / Total de controversias religiosas presentadas.	2022 8.00	15.00	8.00 8.00 8.00	2.00 2.00 2.00	2.00 2.00 2.00	2.00 2.00 2.00	2.00 2.00 2.00	100.00%	53.33%
2	1	Estratégico Eficacia	Resolución	Porcentaje de certeza jurídica e identidad a las personas.	Número de certeza Jurídica e Identidad a las personas, otorgada. / Total de certeza Jurídica e Identidad a las personas, solicitada.	2022 1,278,450.00	1,337,634.00	1,278,450.00 1,278,450.00 1,114,305.00	325,866.00 325,866.00 283,399.00	310,810.00 310,810.00 256,137.00	363,076.00 363,076.00 314,174.00	278,698.00 278,698.00 260,595.00	87.16%	83.30%
2	2	Estratégico Eficacia	Resolución	Porcentaje de certeza jurídica de los actos celebrados inscritos en materia registral y mercantil.	Número de certeza jurídica de los actos celebrados inscritos en materia registral y mercantil, otorgado. / Total de certeza jurídica de los actos celebrados inscritos en materia registral y mercantil, solicitado.	2022 153,003.00	153,003.00	153,003.00 153,003.00 158,175.00	38,250.00 38,250.00 35,674.00	38,251.00 38,251.00 42,769.00	38,250.00 38,250.00 41,147.00	38,252.00 38,252.00 38,585.00	103.38%	103.38%

Productos y Servicios	Clientes y Usuarios
Prestación de asesoría jurídica; versión electrónica del Periódico Oficial, certificación de documentos escolares y oficiales; atención a demandas socio-políticas, agrarias y religiosas; servicios a través del Registro Civil del Estado, el Registro Público de la Propiedad y del Comercio, Notarías del Estado y el Catastro Estatal.	Organismos públicos y particulares.

SISTEMA CONTABLE 2022
INDICADORES DE POSTURA FISCAL / CON RECURSOS DEL EJERCICIO
DEL 1o. DE ENERO AL 31 DE DICIEMBRE DE 2022

Fecha: Página 1 de 1
13/02/2023

CONCEPTO	ESTIMADO	DEVENGADO	PAGADO
I. Ingresos Presupuestarios	0.00	0.00	0.00
Ingresos del Gobierno de la Entidad Federativa	0.00	0.00	0.00
Ingresos del Sector Paraestatal	0.00	0.00	0.00
II. Egresos Presupuestarios	0.00	0.00	0.00
Egresos del Gobierno de la Entidad Federativa	0.00	0.00	0.00
Egresos del Sector Paraestatal	0.00	0.00	0.00
III. Balance Presupuestario (Superávit o Déficit) (III = I - II)	0.00	0.00	0.00

CONCEPTO	ESTIMADO	DEVENGADO	PAGADO
III. Balance Presupuestario (Superávit o Déficit)	0.00	0.00	0.00
IV. Intereses, Comisiones y Gastos de la Deuda	0.00	0.00	0.00
V. Balance Primario (Superávit o Déficit) (V = III - IV)	0.00	0.00	0.00

CONCEPTO	ESTIMADO	DEVENGADO	PAGADO
A. Financiamiento	0.00	0.00	0.00
B. Amortización de la Deuda	0.00	0.00	0.00
C. Endeudamiento o Desendeudamiento (C= A - B)	0.00	0.00	0.00

NO APLICA



**GOBIERNO CONSTITUCIONAL DEL ESTADO DE CHIAPAS
SECRETARÍA GENERAL DE GOBIERNO**

**SISTEMA CONTABLE 2022
RELACIÓN DE CUENTAS BANCARIAS PRODUCTIVAS ESPECÍFICAS**

DEL 1o. DE ENERO AL 31 DE DICIEMBRE DE 2022

Fecha:

Página 1 de 1
03/02/2023

FONDO, PROGRAMA O CONVENIO	DATOS DE LA CUENTA BANCARIA		
	INSTITUCIÓN BANCARIA	NÚMERO DE CUENTA	TIPO DE CUENTA

NO APLICA



**GOBIERNO CONSTITUCIONAL DEL ESTADO DE CHIAPAS
SECRETARÍA GENERAL DE GOBIERNO**

**SISTEMA CONTABLE 2022
RELACIÓN DE ESQUEMAS BURSÁTILES Y COBERTURAS FINANCIERAS
DEL 1o. DE ENERO AL 31 DE DICIEMBRE DE 2022**

Página 1 de 1
Fecha: 13/02/2023

RELACIÓN DE ESQUEMAS BURSÁTILES Y DE COBERTURAS FINANCIERAS

NO APLICA

SISTEMA CONTABLE 2022**FORMATO DEL EJERCICIO Y DESTINO DE GASTO FEDERALIZADO Y REINTEGROS****DEL 1o. DE ENERO AL 31 DE DICIEMBRE DE 2022**Fecha: Página 1 de 1
13/02/2023

Programa o Fondo	Destino de los Recursos	Ejercicio		Reintegro
		DEVENGADO	PAGADO	
5 91 E0120 Registro e Identificación de Población.	Cobertura Estatal	2,093,965.65	2,093,965.65	0.00
5 92 Y0010 PEMEX	Cobertura Estatal	8,735,064.98	8,735,064.98	0.00
5 95 U0030 Programa de Modernización de los Registros públicos de la Propiedad y Catastro.	Cobertura Estatal	10,693,016.65	10,693,016.65	0.00

Concepto	31 de diciembre de 2022	31 de diciembre de 2021	Concepto	31 de diciembre de 2022	31 de diciembre de 2021
ACTIVO			PASIVO		
Activo Circulante			Pasivo Circulante		
Efectivo y Equivalentes	21,474,593.90	52,036,836.46	Cuentas por Pagar a Corto Plazo	4,218,364.28	17,147,860.16
Efectivo			Servicios Personales por Pagar a Corto Plazo	3,458,745.67	3,062,703.14
Bancos/Tesorería			Proveedores por Pagar a Corto Plazo	668,145.46	11,020,592.96
Bancos/Dependencias y Otros	275,451.94	3,408,977.00	Contratistas por Obras Públicas por Pagar a Corto Plazo		
Inversiones Temporales (Hasta 3 Meses)			Participaciones y Aportaciones por Pagar a Corto Plazo		
Fondos con Afectación Específica	18,497,641.96	45,926,359.46	Transferencias Otorgadas por Pagar a Corto Plazo		
Depósitos de Fondos de Terceros en Garantía y/o Administración	2,701,500.00	2,701,500.00	Intereses, Comisiones y Otros Gastos de la Deuda Pública por Pagar a Corto Plazo		
Otros Efectivos y Equivalentes			Retenciones y Contribuciones por Pagar a Corto Plazo	43,355.54	63,366.34
Derechos a Recibir Efectivo o Equivalentes	0.00	0.00	Devoluciones de la Ley de Ingresos por Pagar a Corto Plazo		
Inversiones Financieras de Corto Plazo			Otras Cuentas por Pagar a Corto Plazo	48,117.61	3,001,197.72
Cuentas por Cobrar a Corto Plazo			Documentos por Pagar a Corto Plazo	0.00	0.00
Deudores Diversos por Cobrar a Corto Plazo			Documentos Comerciales por Pagar a Corto Plazo		
Ingresos por Recuperar a Corto Plazo			Documentos con Contratistas por Obras Públicas por Pagar a Corto Plazo		
Deudores por Anticipos de la Tesorería a Corto Plazo			Otros Documentos por Pagar a Corto Plazo		
Préstamos Otorgados a Corto Plazo			Porción a Corto Plazo de la Deuda Pública a Largo Plazo	0.00	0.00
Otros Derechos a Recibir Efectivo o Equivalentes a Corto Plazo			Porción a Corto Plazo de la Deuda Pública		
Derechos a Recibir Bienes o Servicios	0.00	0.00	Porción a Corto Plazo de Arrendamiento Financiero		
Anticipos a Proveedores por Adquisición de Bienes y Prestación de Servicios a Corto Plazo			Titulos y Valores a Corto Plazo	0.00	0.00
Anticipo a Proveedores por Adquisición de Bienes Inmuebles y Muebles a Corto Plazo			Pasivos Diferidos a Corto Plazo	0.00	0.00
Anticipo a Proveedores por Adquisición de Bienes Intangibles a Corto Plazo			Ingresos Cobrados por Adelantado a Corto Plazo		
Anticipo a Contratistas por Obras Públicas a Corto Plazo			Intereses Cobrados por Adelantado a Corto Plazo		
Otros Derechos a Recibir Bienes o Servicios a Corto Plazo			Otros Pasivos Diferidos a Corto Plazo		
Inventarios	0.00	0.00	Fondos y Bienes de Terceros en Garantía y/o Administración a Corto Plazo	0.00	0.00
Inventario de Mercancías para Venta			Fondos en Garantía a Corto Plazo		
Inventario de Mercancías Terminadas			Fondos en Administración a Corto Plazo		
Inventario de Mercancías en Proceso de Elaboración			Fondos Contingentes a Corto Plazo		
Inventario de Materias Primas, Materiales y Suministros para Producción			Fondos de Fideicomisos, Mandatos y Contratos Análogos a Corto Plazo		
Bienes en Tránsito			Otros Fondos de Terceros en Garantía y/o Administración a Corto Plazo		
Almacenes	0.00	0.00	Valores y Bienes en Garantía a Corto Plazo		
Estimación por Pérdida o Deterioro de Activos Circulantes	0.00	0.00	Provisiones a Corto Plazo	0.00	0.00
Estimaciones para Cuentas Incobrables por Derechos a Recibir Efectivo o Equivalentes			Provisión para Demandas y Juicios a Corto Plazo		
Estimación por Deterioro de Inventarios			Provisión para Contingencias a Corto Plazo		
Otros Activos Circulantes	0.00	0.00	Otras Provisiones a Corto Plazo		
Valores en Garantía			Otros Pasivos a Corto Plazo	0.00	0.00
Bienes en Garantía (excluye depósitos de fondos)			Ingresos por Clasificar		
Bienes Derivados de Embargos, Decomisos, Aseguramientos y Dación en Pago			Recaudación por Participar		
Adquisición con Fondos de Terceros			Otros Pasivos Circulantes		
Total de Activos Circulantes	21,474,593.90	52,036,836.46	Total de Pasivos Circulantes	4,218,364.28	17,147,860.16
Activo No Circulante			Pasivo No Circulante		
Inversiones Financieras a Largo Plazo			Cuentas por Pagar a Largo Plazo	32,570,388.62	32,570,388.62
Derechos a Recibir Efectivo o Equivalentes a Largo Plazo	12,944.83	12,944.83	Documentos por Pagar a Largo Plazo		
Bienes Inmuebles, Infraestructura y Construcciones en Proceso	232,503,117.74	232,503,117.74	Deuda Pública a Largo Plazo		
Bienes Muebles	86,751,054.92	84,603,260.32	Pasivos Diferidos a Largo Plazo	192,282,022.61	192,282,022.51
Activos Intangibles	39,767,096.16	39,701,556.16	Fondos y Bienes de Terceros en Garantía y/o Administración a Largo Plazo		
Depreciación, Deterioro y Amortización Acumulada de Bienes	(4,091,567.85)	(4,091,567.85)	Provisiones a Largo Plazo	4,399,892.25	4,399,892.25
Activos Diferidos	208,831,062.36	207,344,696.84	Total de Pasivos No Circulantes	229,252,303.48	229,252,303.38
Estimación por Pérdida o Deterioro de Activos no Circulantes			Total del Pasivo	233,470,667.76	246,400,163.54
Otros Activos no Circulantes			HACIENDA PÚBLICA / PATRIMONIO		
Total de Activos No Circulantes	563,773,708.16	560,074,008.04	Hacienda Pública/Patrimonio Contribuido	0.00	0.00
Total del Activo	585,248,302.06	612,110,844.50	Aportaciones		
			Donaciones de Capital		
			Actualización de la Hacienda Pública/Patrimonio		
			Hacienda Pública/Patrimonio Generado	351,777,634.30	365,710,680.96
			Resultados del Ejercicio (Ahorro/Desahorro)	10,103,047.81	12,600,152.09
			Resultados de Ejercicios Anteriores	341,674,586.49	353,111,328.87
			Revalúos		(800.00)
			Reservas		
			Rectificaciones de Resultados de Ejercicios Anteriores		
			Exceso o Insuficiencia en la Actualización de la Hacienda Pública/Patrimonio	0.00	0.00
			Resultado por Posición Monetaria		
			Resultado por Tenencia de Activos no Monetarios		
Total de Activos No Circulantes	563,773,708.16	560,074,008.04	Total Hacienda Pública/Patrimonio	351,777,634.30	365,710,680.96
Total del Activo	585,248,302.06	612,110,844.50	Total del Pasivo y Hacienda Pública/Patrimonio	585,248,302.06	612,110,844.50

SISTEMA CONTABLE 2022
**INFORME ANALÍTICO DE LA DEUDA PÚBLICA Y OTROS PASIVOS
 DEL 1o. DE ENERO AL 31 DE DICIEMBRE DE 2022**

 Fecha: Página 1 de 1
13/02/2023
LDF-2

Denominación de la Deuda Pública y Otros Pasivos	Saldo al 31 de diciembre de 2021	Disposiciones del Período	Amortizaciones del Período	Revaluaciones, Reclasificaciones y Otros Ajustes	Saldo Final del Período	Pago de Intereses del Período	Pago de Comisiones y demás costos asociados durante el Período
Deuda Pública	0.00	0.00	0.00	0.00	0.00	0.00	0.00
Corto Plazo	0.00	0.00	0.00	0.00	0.00	0.00	0.00
Instituciones de Crédito							
Títulos y Valores							
Arrendamientos Financieros							
Largo Plazo	0.00	0.00	0.00	0.00	0.00		
Instituciones de Crédito							
Títulos y Valores							
Arrendamientos Financieros							
Otros Pasivos	246,400,163.54				233,470,667.76		
Total de la Deuda Pública y Otros Pasivos	246,400,163.54	0.00	0.00	0.00	233,470,667.76	0.00	0.00

Deuda Contingente (Informativo)
Valor de Instrumentos Bono Cupón Cero (Informativo)

 Instrumento Bono Cupón Cero 1, Banobras
 Instrumento Bono Cupón Cero 2, Banobras

Obligaciones a Corto Plazo	Monto Contratado	Plazo Pactado	Tasa de Interés	Comisiones y Costos Relacionados	Tasa Efectiva
Obligaciones a Corto Plazo (Informativo)					

SISTEMA CONTABLE 2022
INFORME ANALÍTICO DE OBLIGACIONES DIFERENTES DE FINANCIAMIENTOS
DEL 1o. DE ENERO AL 31 DE DICIEMBRE DE 2022

Fecha:

DENOMINACIÓN DE LAS OBLIGACIONES DIFERENTES DE FINANCIAMIENTO	FECHA DEL CONTRATO	FECHA DE INICIO DE OPERACIÓN DEL PROYECTO	FECHA DE VENCIMIENTO	MONTO DE LA INVERSIÓN PACTADO	PLAZO PACTADO	MONTO PROMEDIO MENSUAL DEL PAGO DE LA CONTRAPRESTACIÓN	MONTO PROMEDIO MENSUAL DEL PAGO DE LA CONTRAPRESTACIÓN CORRESPONDIENTE AL PAGO DE INVERSIÓN	MONTO PAGADO DE LA INVERSIÓN AL 31 DE DICIEMBRE DE 2022	MONTO PAGADO DE LA INVERSIÓN ACTUALIZADO AL 31 DE DICIEMBRE DE 2022	SALDO PENDIENTE POR PAGAR DE LA INVERSIÓN AL 31 DE DICIEMBRE DE 2022
---	--------------------	---	----------------------	-------------------------------	---------------	--	---	---	---	--

APP'S

- APP 1
- APP 2
- APP 3
- APP XX

Otros instrumentos

- Otro instrumento 1
- Otro instrumento 2
- Otro instrumento 3
- Otro instrumento XX

Total de Obligaciones Diferentes de Financiamiento



NO APLICA

SISTEMA CONTABLE 2022
BALANCE PRESUPUESTARIO
DEL 1o. DE ENERO AL 31 DE DICIEMBRE DE 2022
LDF 4

CONCEPTO	ESTIMADO/APROBADO	DEVENGADO	RECAUDADO/PAGADO
Ingresos Totales	0.00	0.00	0.00
Ingresos de Libre Disposición	0.00	0.00	0.00
Transferencias Federales Etiquetadas	0.00	0.00	0.00
Financiamiento Neto	0.00	0.00	0.00
Egresos Presupuestarios	0.00	0.00	0.00
Gasto No Etiquetado (sin incluir Amortización de la Deuda Pública)	0.00	0.00	0.00
Gasto Etiquetado (sin incluir Amortización de la Deuda Pública)	0.00	0.00	0.00
Remanentes del Ejercicio Anterior		0.00	0.00
Remanentes de Ingresos de Libre Disposición aplicados en el periodo		0.00	0.00
Remanentes de Transferencias Federales Etiquetadas aplicados en el periodo		0.00	0.00
Balance Presupuestario	0.00	0.00	0.00
Balance Presupuestario sin Financiamiento Neto	0.00	0.00	0.00
Balance Presupuestario sin Financiamiento Neto y sin Remanentes del Ejercicio Anterior	0.00	0.00	0.00

CONCEPTO	APROBADO	DEVENGADO	PAGADO
Intereses, Comisiones y Gastos de la Deuda	0.00	0.00	0.00
Intereses, Comisiones y Gastos de la Deuda con Gasto No Etiquetado	0.00	0.00	0.00
Intereses, Comisiones y Gastos de la Deuda con Gasto Etiquetado	0.00	0.00	0.00
Balance Primario	0.00	0.00	0.00

CONCEPTO	ESTIMADO/APROBADO	DEVENGADO	RECAUDADO/PAGADO
Financiamiento	0.00	0.00	0.00
Financiamiento con Fuente de Pago de Ingresos de Libre Disposición	0.00	0.00	0.00
Financiamiento con Fuente de Pago de Transferencias Federales Etiquetadas	0.00	0.00	0.00
Amortización de la Deuda	0.00	0.00	0.00
Amortización de la Deuda Pública con Gasto No Etiquetado	0.00	0.00	0.00
Amortización de la Deuda Pública con Gasto Etiquetado	0.00	0.00	0.00
Financiamiento Neto	0.00	0.00	0.00

CONCEPTO	ESTIMADO/APROBADO	DEVENGADO	RECAUDADO/PAGADO
Ingresos de Libre Disposición	0.00	0.00	0.00
Financiamiento Neto con Fuente de Pago de Ingresos de Libre Disposición	0.00	0.00	0.00
Financiamiento con Fuente de Pago de Ingresos de Libre Disposición	0.00	0.00	0.00
Amortización de la Deuda Pública con Gasto No Etiquetado	0.00	0.00	0.00
Gasto No Etiquetado (sin incluir amortización de la Deuda Pública)	0.00	0.00	0.00
Remanentes de Ingresos de Libre Disposición aplicados en el periodo		0.00	0.00
Balance Presupuestario de Recursos Disponibles	0.00	0.00	0.00
Balance Presupuestario de Recursos Disponibles sin Financiamiento Neto	0.00	0.00	0.00

CONCEPTO	ESTIMADO/APROBADO	DEVENGADO	RECAUDADO/PAGADO
Transferencias Federales Etiquetadas	0.00	0.00	0.00
Financiamiento Neto con fuente de Pago de Transferencias Federales Etiquetadas	0.00	0.00	0.00
Financiamiento con Fuente de Pago de Transferencias Federales Etiquetadas	0.00	0.00	0.00
Amortización de la Deuda Pública con Gasto Etiquetado	0.00	0.00	0.00
Gasto Etiquetado (sin incluir Amortización de la Deuda Pública)	0.00	0.00	0.00
Remanentes de Transferencias Federales Etiquetadas aplicados en el periodo		0.00	0.00
Balance Presupuestario de Recursos Etiquetados	0.00	0.00	0.00
Balance Presupuestario de Recursos Etiquetados sin Financiamiento Neto	0.00	0.00	0.00

NO APLICA

RUBRO DE INGRESOS	INGRESO					DIFERENCIA
	ESTIMADO	AMPLIACIONES Y REDUCCIONES	MODIFICADO	DEVENGADO	RECAUDADO	
Ingresos de Libre Disposición						
Impuestos	0.00	0.00	0.00	0.00	0.00	0.00
Cuotas y Aportaciones de Seguridad Social	0.00	0.00	0.00	0.00	0.00	0.00
Contribuciones de Mejoras	0.00	0.00	0.00	0.00	0.00	0.00
Derechos	0.00	0.00	0.00	0.00	0.00	0.00
Productos	0.00	0.00	0.00	0.00	0.00	0.00
Aprovechamientos	0.00	0.00	0.00	0.00	0.00	0.00
Ingresos por Venta de Bienes y Prestación de Servicios	0.00	0.00	0.00	0.00	0.00	0.00
Participaciones	0.00	0.00	0.00	0.00	0.00	0.00
Fondo General de Participaciones	0.00	0.00	0.00	0.00	0.00	0.00
Fondo de Fomento Municipal	0.00	0.00	0.00	0.00	0.00	0.00
Fondo de Fiscalización y Recaudación	0.00	0.00	0.00	0.00	0.00	0.00
Fondo de Compensación	0.00	0.00	0.00	0.00	0.00	0.00
Fondo de Extracción de Hidrocarburos	0.00	0.00	0.00	0.00	0.00	0.00
Impuesto Especial Sobre Producción y Servicios	0.00	0.00	0.00	0.00	0.00	0.00
0.136% de la Recaudación Federal Participable	0.00	0.00	0.00	0.00	0.00	0.00
3.17% Sobre Extracción de Petróleo	0.00	0.00	0.00	0.00	0.00	0.00
Gasolinas y Diésel	0.00	0.00	0.00	0.00	0.00	0.00
Fondo del Impuesto Sobre la Renta	0.00	0.00	0.00	0.00	0.00	0.00
Fondo de Estabilización de los Ingresos de las Entidades Federativas	0.00	0.00	0.00	0.00	0.00	0.00
Incentivos Derivados de la Colaboración Fiscal	0.00	0.00	0.00	0.00	0.00	0.00
Tenencia o Uso de Vehículos	0.00	0.00	0.00	0.00	0.00	0.00
Fondo de Compensación ISAN	0.00	0.00	0.00	0.00	0.00	0.00
Impuesto Sobre Automóviles Nuevos	0.00	0.00	0.00	0.00	0.00	0.00
Fondo de Compensación de Repecos-Intermedios	0.00	0.00	0.00	0.00	0.00	0.00
Otros Incentivos Económicos	0.00	0.00	0.00	0.00	0.00	0.00
Transferencias y Asignaciones	0.00	0.00	0.00	0.00	0.00	0.00
Convenios	0.00	0.00	0.00	0.00	0.00	0.00
Otros Convenios y Subsidios	0.00	0.00	0.00	0.00	0.00	0.00
Otros Ingresos de Libre Disposición	0.00	0.00	0.00	0.00	0.00	0.00
Participaciones en Ingresos Locales	0.00	0.00	0.00	0.00	0.00	0.00
Otros Ingresos de Libre Disposición	0.00	0.00	0.00	0.00	0.00	0.00
Total Ingresos de Libre Disposición	0.00	0.00	0.00	0.00	0.00	
Ingresos Excedentes de Ingresos de Libre Disposición						0.00
Transferencias Federales Etiquetadas						
Aportaciones	0.00	0.00	0.00	0.00	0.00	0.00
Fondo de Aportaciones para la Nómina Educativa y Gasto Operativo	0.00	0.00	0.00	0.00	0.00	0.00
Fondo de Aportaciones para los Servicios de Salud	0.00	0.00	0.00	0.00	0.00	0.00
Fondo de Aportaciones para la Infraestructura Social	0.00	0.00	0.00	0.00	0.00	0.00
Fondo de Aportaciones para el Fortalecimiento de los Municipios y de las Demarcaciones Territoriales del Distrito	0.00	0.00	0.00	0.00	0.00	0.00
Federal	0.00	0.00	0.00	0.00	0.00	0.00
Fondo de Aportaciones Múltiples	0.00	0.00	0.00	0.00	0.00	0.00
Fondo de Aportaciones para la Educación Tecnológica y de Adultos	0.00	0.00	0.00	0.00	0.00	0.00
Fondo de Aportaciones para la Seguridad Pública de los Estados y del Distrito Federal	0.00	0.00	0.00	0.00	0.00	0.00
Fondo de Aportaciones para el Fortalecimiento de las Entidades Federativas	0.00	0.00	0.00	0.00	0.00	0.00
Convenios	0.00	0.00	0.00	0.00	0.00	0.00
Convenios de Protección Social en Salud	0.00	0.00	0.00	0.00	0.00	0.00
Convenios de Descentralización	0.00	0.00	0.00	0.00	0.00	0.00
Convenios de Reasignación	0.00	0.00	0.00	0.00	0.00	0.00
Otros Convenios y Subsidios	0.00	0.00	0.00	0.00	0.00	0.00
Fondos Distintos de Aportaciones	0.00	0.00	0.00	0.00	0.00	0.00
Fondo para Entidades Federativas y Municipios Productores de Hidrocarburos	0.00	0.00	0.00	0.00	0.00	0.00
Fondo Minero	0.00	0.00	0.00	0.00	0.00	0.00
Transferencias, Asignaciones, Subsidios y Subvenciones, y Pensiones y Jubilaciones	0.00	0.00	0.00	0.00	0.00	0.00
Otras Transferencias Federales Etiquetadas	0.00	0.00	0.00	0.00	0.00	0.00
Total de Transferencias Federales Etiquetadas	0.00	0.00	0.00	0.00	0.00	0.00
Ingresos Derivados de Financiamientos	0.00	0.00	0.00	0.00	0.00	0.00
Ingresos Derivados de Financiamientos	0.00	0.00	0.00	0.00	0.00	0.00
Total de Ingresos	0.00	0.00	0.00	0.00	0.00	0.00
Datos Informativos						
Ingresos Derivados de Financiamientos con Fuente de Pago de Ingresos de Libre Disposición	0.00	0.00	0.00	0.00	0.00	0.00
Ingresos Derivados de Financiamientos con Fuente de Pago de Transferencias Federales Etiquetadas	0.00	0.00	0.00	0.00	0.00	0.00
Ingresos Derivados de Financiamientos	0.00	0.00	0.00	0.00	0.00	0.00

NO APLICA

NOMBRE DEL ENTE PUBLICO : Secretaría General de Gobierno
Estado Analítico del Ejercicio del Presupuesto de Egresos Detallado – LDF 6a.
Clasificación por Objeto del Gasto (Capítulo y Concepto)
Del 1 de Enero al 31 de diciembre de 2022
(PESOS)

Concepto	Egresos					Subejercicio
	Aprobado	Ampliaciones / Reducciones	Modificado	Devengado	Pagado	
b5) Productos Químicos, Farmacéuticos y de Laboratorio.	0.00	0.00	0.00	0.00	0.00	0.00
b6) Combustibles, Lubricantes y Aditivos.	0.00	8,756,421.98	8,756,421.98	8,756,408.93	8,756,408.93	13.05
b7) Vestuario, Blancos, Prendas de Protección y Artículos Deportivos.	0.00	0.00	0.00	0.00	0.00	0.00
b8) Materiales y Suministros para Seguridad.	0.00	0.00	0.00	0.00	0.00	0.00
b9) Herramientas, Refacciones y Accesorios Menores.	0.00	0.00	0.00	0.00	0.00	0.00
C. Servicios Generales.	203,772.75	10,998,381.05	11,202,153.80	11,077,542.55	11,077,542.55	124,611.25
c1) Servicios Básicos.	203,772.75	-203,772.75	0.00	0.00	0.00	0.00
c2) Servicios de Arrendamiento.	0.00	0.00	0.00	0.00	0.00	0.00
c3) Servicios Profesionales, Científicos, Técnicos y Otros Servicios.	0.00	10,707,694.10	10,707,694.10	10,706,403.28	10,706,403.28	1,290.82
c4) Servicios Financieros, Bancarios y Comerciales.	0.00	0.00	0.00	0.00	0.00	0.00
c5) Servicios de Instalación, Reparación, Mantenimiento y Conservación.	0.00	0.00	0.00	0.00	0.00	0.00
c6) Servicios de Comunicación Social y Publicidad.	0.00	0.00	0.00	0.00	0.00	0.00
c7) Servicios de Traslado y Viáticos.	0.00	494,459.70	494,459.70	371,139.27	371,139.27	123,320.43
c8) Servicios Oficiales.	0.00	0.00	0.00	0.00	0.00	0.00
c9) Otros Servicios Generales.	0.00	0.00	0.00	0.00	0.00	0.00
D. Transferencias, Asignaciones, Subsidios y Otras Ayudas.	0.00	0.00	0.00	0.00	0.00	0.00
d1) Transferencias Internas y Asignaciones al Sector Público.	0.00	0.00	0.00	0.00	0.00	0.00
d2) Transferencias al Resto del Sector Público.	0.00	0.00	0.00	0.00	0.00	0.00
d3) Subsidios y Subvenciones.	0.00	0.00	0.00	0.00	0.00	0.00
d4) Ayudas Sociales.	0.00	0.00	0.00	0.00	0.00	0.00
d5) Pensiones y Jubilaciones.	0.00	0.00	0.00	0.00	0.00	0.00
d6) Transferencias a Fideicomisos, Mandatos y Otros Análogos.	0.00	0.00	0.00	0.00	0.00	0.00
d7) Transferencias a la Seguridad Social	0.00	0.00	0.00	0.00	0.00	0.00
d8) Donativos	0.00	0.00	0.00	0.00	0.00	0.00
d9) Transferencias al Exterior.	0.00	0.00	0.00	0.00	0.00	0.00
E. Bienes Muebles, Inmuebles e Intangibles.	1,684,479.25	-933,143.34	751,335.91	739,410.45	739,410.45	11,925.46
e1) Mobiliario y Equipo de Administración.	1,684,479.25	-965,210.57	719,268.68	716,755.65	716,755.65	2,513.03
e2) Mobiliario y Equipo Educativo y Recreativo.	0.00	3,220.00	3,220.00	3,166.80	3,166.80	53.20
e3) Equipo e Instrumental Médico y de Laboratorio.	0.00	0.00	0.00	0.00	0.00	0.00
e4) Vehículos y Equipo de Transporte.	0.00	28,847.23	28,847.23	19,488.00	19,488.00	9,359.23
e5) Equipo de Defensa y Seguridad.	0.00	0.00	0.00	0.00	0.00	0.00
e6) Maquinaria, Otros Equipos y Herramientas.	0.00	0.00	0.00	0.00	0.00	0.00
e7) Activos Biológicos.	0.00	0.00	0.00	0.00	0.00	0.00
e8) Bienes Inmuebles.	0.00	0.00	0.00	0.00	0.00	0.00
e9) Activos Intangibles.	0.00	0.00	0.00	0.00	0.00	0.00
F. Inversión Pública.	0.00	0.00	0.00	0.00	0.00	0.00
f1) Obra Pública en Bienes de Dominio Público.	0.00	0.00	0.00	0.00	0.00	0.00
f2) Obra Pública en Bienes Propios.	0.00	0.00	0.00	0.00	0.00	0.00
f3) Proyectos Productivos y Acciones de Fomento	0.00	0.00	0.00	0.00	0.00	0.00
G. Inversiones Financieras y Otras Provisiones.	0.00	0.00	0.00	0.00	0.00	0.00
g1) Inversiones para el Fomento de Actividades Productivas	0.00	0.00	0.00	0.00	0.00	0.00
g2) Acciones y Participaciones de Capital	0.00	0.00	0.00	0.00	0.00	0.00
g3) Compra de Títulos y Valores	0.00	0.00	0.00	0.00	0.00	0.00
g4) Concesión de Préstamos.	0.00	0.00	0.00	0.00	0.00	0.00
g5) Inversiones en Fideicomisos, Mandatos y Otros Análogos.	0.00	0.00	0.00	0.00	0.00	0.00
Fideicomiso de Desastres Naturales (informativo)						
g6) Otras Inversiones Financieras	0.00	0.00	0.00	0.00	0.00	0.00
g7) Provisiones para Contingencias y Otras Erogaciones Especiales.	0.00	0.00	0.00	0.00	0.00	0.00
H. Participaciones y Aportaciones.	0.00	0.00	0.00	0.00	0.00	0.00
h1) Participaciones.	0.00	0.00	0.00	0.00	0.00	0.00
h2) Aportaciones.	0.00	0.00	0.00	0.00	0.00	0.00
h3) Convenios.	0.00	0.00	0.00	0.00	0.00	0.00
I. Deuda Pública.	0.00	0.00	0.00	0.00	0.00	0.00
i1) Amortización de la Deuda Pública.	0.00	0.00	0.00	0.00	0.00	0.00
i2) Intereses de la Deuda Pública.	0.00	0.00	0.00	0.00	0.00	0.00
i3) Comisiones de la Deuda Pública.	0.00	0.00	0.00	0.00	0.00	0.00
i4) Gastos de la Deuda Pública.	0.00	0.00	0.00	0.00	0.00	0.00
i5) Costo por Coberturas.	0.00	0.00	0.00	0.00	0.00	0.00
i6) Apoyos Financieros.	0.00	0.00	0.00	0.00	0.00	0.00
i7) Adeudos de Ejercicios Fiscales Anteriores (ADEFAS).	0.00	0.00	0.00	0.00	0.00	0.00
III. Total de Egresos	398,279,604.11	85,428,613.27	483,708,217.38	475,818,504.66	472,251,208.14	7,889,712.72

NOMBRE DEL ENTE PÚBLICO : Secretaría General de Gobierno
Estado Analítico del Ejercicio del Presupuesto de Egresos Detallado – LDF 6b.

Clasificación Administrativa

Del 1 de Enero al 31 de diciembre de 2022
(PESOS)

Concepto	Egresos					Subejercicio
	Aprobado	Ampliaciones / Reducciones	Modificado	Devengado	Pagado	
I. Gasto No Etiquetado	396,391,352.11	65,635,833.84	462,027,185.95	454,296,457.38	450,729,160.86	7,730,728.57
Secretaría General de Gobierno	396,391,352.11	65,635,833.84	462,027,185.95	454,296,457.38	450,729,160.86	7,730,728.57
II. Gasto Etiquetado	1,888,252.00	19,792,779.43	21,681,031.43	21,522,047.28	21,522,047.28	158,984.15
Secretaría General de Gobierno	1,888,252.00	19,792,779.43	21,681,031.43	21,522,047.28	21,522,047.28	158,984.15
III. Total de Egresos	398,279,604.11	85,428,613.27	483,708,217.38	475,818,504.66	472,251,208.14	7,889,712.72

NOMBRE DEL ENTE PÚBLICO : Secretaría General de Gobierno

Estado Analítico del Ejercicio del Presupuesto de Egresos Detallado – LDF 6c.

Clasificación Funcional (Finalidad y Función)

Del 1 de Enero al 31 de diciembre de 2022

(PESOS)

Concepto	Egresos					Subejercicio
	Aprobado	Ampliaciones / Reducciones	Modificado	Devengado	Pagado	
I. Gasto No Etiquetado	396,391,352.11	65,635,833.84	462,027,185.95	454,296,457.38	450,729,160.86	7,730,728.57
A. Gobierno	396,391,352.11	65,603,664.24	461,995,016.35	454,264,287.78	450,696,991.26	7,730,728.57
a1) Legislación	0.00	0.00	0.00	0.00	0.00	0.00
a2) Justicia	0.00	0.00	0.00	0.00	0.00	0.00
a3) Coordinación de la Política de Gobierno	275,756,566.66	43,401,359.60	319,157,926.26	315,004,274.71	312,554,973.47	4,153,651.55
a4) Relaciones Exteriores	0.00	0.00	0.00	0.00	0.00	0.00
a5) Asuntos Financieros y Hacendarios	0.00	0.00	0.00	0.00	0.00	0.00
a6) Seguridad Nacional	0.00	0.00	0.00	0.00	0.00	0.00
a7) Asuntos de Orden Público y de Seguridad Interior	0.00	0.00	0.00	0.00	0.00	0.00
a8) Otros Servicios Generales	120,634,785.45	22,202,304.64	142,837,090.09	139,260,013.07	138,142,017.79	3,577,077.02
B. Desarrollo Social	0.00	0.00	0.00	0.00	0.00	0.00
b1) Protección Ambiental	0.00	0.00	0.00	0.00	0.00	0.00
b2) Vivienda y Servicios a la Comunidad	0.00	0.00	0.00	0.00	0.00	0.00
b3) Salud	0.00	0.00	0.00	0.00	0.00	0.00
b4) Recreación, Cultura y Otras Manifestaciones Sociales	0.00	0.00	0.00	0.00	0.00	0.00
b5) Educación	0.00	0.00	0.00	0.00	0.00	0.00
b6) Protección Social	0.00	0.00	0.00	0.00	0.00	0.00
b7) Otros Asuntos Sociales	0.00	0.00	0.00	0.00	0.00	0.00
C. Desarrollo Económico	0.00	0.00	0.00	0.00	0.00	0.00
c1) Asuntos Económicos, Comerciales y Laborales en General	0.00	0.00	0.00	0.00	0.00	0.00
c2) Agropecuaria, Silvicultura, Pesca y Caza	0.00	0.00	0.00	0.00	0.00	0.00
c3) Combustibles y Energía	0.00	0.00	0.00	0.00	0.00	0.00
c4) Minería, Manufacturas y Construcción	0.00	0.00	0.00	0.00	0.00	0.00
c5) Transporte	0.00	0.00	0.00	0.00	0.00	0.00
c6) Comunicaciones	0.00	0.00	0.00	0.00	0.00	0.00
c7) Turismo	0.00	0.00	0.00	0.00	0.00	0.00
c8) Ciencia, Tecnología e Innovación	0.00	0.00	0.00	0.00	0.00	0.00
c9) Otras Industrias y Otros Asuntos Económicos	0.00	0.00	0.00	0.00	0.00	0.00
D. Otras no Clasificadas en Funciones Anteriores	0.00	32,169.60	32,169.60	32,169.60	32,169.60	0.00
d1) Transac. de la Deuda Pública/Costo Financiero de la Deuda	0.00	0.00	0.00	0.00	0.00	0.00
d2) Transf., Part. y Aport. entre Diferentes Niv. y Ord. de Gob.	0.00	0.00	0.00	0.00	0.00	0.00
d3) Saneamiento del Sistema Financiero	0.00	0.00	0.00	0.00	0.00	0.00
d4) Adeudos de Ejercicios Fiscales Anteriores	0.00	32,169.60	32,169.60	32,169.60	32,169.60	0.00
II. Gasto Etiquetado	1,888,252.00	19,792,779.43	21,681,031.43	21,522,047.28	21,522,047.28	158,984.15
A. Gobierno	1,888,252.00	19,792,779.43	21,681,031.43	21,522,047.28	21,522,047.28	158,984.15
a1) Legislación	0.00	0.00	0.00	0.00	0.00	0.00
a2) Justicia	0.00	0.00	0.00	0.00	0.00	0.00
a3) Coordinación de la Política de Gobierno	0.00	8,735,064.98	8,735,064.98	8,735,064.98	8,735,064.98	0.00
a4) Relaciones Exteriores	0.00	0.00	0.00	0.00	0.00	0.00
a5) Asuntos Financieros y Hacendarios	0.00	0.00	0.00	0.00	0.00	0.00
a6) Seguridad Nacional	0.00	0.00	0.00	0.00	0.00	0.00
a7) Asuntos de Orden Público y de Seguridad Interior	0.00	0.00	0.00	0.00	0.00	0.00
a8) Otros Servicios Generales	1,888,252.00	11,057,714.45	12,945,966.45	12,786,982.30	12,786,982.30	158,984.15
B. Desarrollo Social	0.00	0.00	0.00	0.00	0.00	0.00
b1) Protección Ambiental	0.00	0.00	0.00	0.00	0.00	0.00
b2) Vivienda y Servicios a la Comunidad	0.00	0.00	0.00	0.00	0.00	0.00
b3) Salud	0.00	0.00	0.00	0.00	0.00	0.00
b4) Recreación, Cultura y Otras Manifestaciones Sociales	0.00	0.00	0.00	0.00	0.00	0.00
b5) Educación	0.00	0.00	0.00	0.00	0.00	0.00
b6) Protección Social	0.00	0.00	0.00	0.00	0.00	0.00
b7) Otros Asuntos Sociales	0.00	0.00	0.00	0.00	0.00	0.00
C. Desarrollo Económico	0.00	0.00	0.00	0.00	0.00	0.00
c1) Asuntos Económicos, Comerciales y Laborales en General	0.00	0.00	0.00	0.00	0.00	0.00
c2) Agropecuaria, Silvicultura, Pesca y Caza	0.00	0.00	0.00	0.00	0.00	0.00
c3) Combustibles y Energía	0.00	0.00	0.00	0.00	0.00	0.00
c4) Minería, Manufacturas y Construcción	0.00	0.00	0.00	0.00	0.00	0.00
c5) Transporte	0.00	0.00	0.00	0.00	0.00	0.00
c6) Comunicaciones	0.00	0.00	0.00	0.00	0.00	0.00
c7) Turismo	0.00	0.00	0.00	0.00	0.00	0.00
c8) Ciencia, Tecnología e Innovación	0.00	0.00	0.00	0.00	0.00	0.00
c9) Otras Industrias y Otros Asuntos Económicos	0.00	0.00	0.00	0.00	0.00	0.00
D. Otras no Clasificadas en Funciones Anteriores	0.00	0.00	0.00	0.00	0.00	0.00
d1) Transac. de la Deuda Pública/Costo Financiero de la Deuda	0.00	0.00	0.00	0.00	0.00	0.00
d2) Transf., Part. y Aport. entre Diferentes Niv. y Ord. de Gob.	0.00	0.00	0.00	0.00	0.00	0.00
d3) Saneamiento del Sistema Financiero	0.00	0.00	0.00	0.00	0.00	0.00
d4) Adeudos de Ejercicios Fiscales Anteriores	0.00	0.00	0.00	0.00	0.00	0.00
III. Total de Egresos	398,279,604.11	85,428,613.27	483,708,217.38	475,818,504.66	472,251,208.14	7,889,712.72

NOMBRE DEL ENTE PÚBLICO : Secretaría General de Gobierno
Estado Analítico del Ejercicio del Presupuesto de Egresos Detallado – LDF 6d.
Clasificación de Servicios Personales por Categoría
Del 1 de Enero al 31 de diciembre de 2022
(PESOS)

Concepto	Egresos					Subejercicio
	Aprobado	Ampliaciones / Reducciones	Modificado	Devengado	Pagado	
I. Gasto No Etiquetado	350,931,589.59	15,910,363.45	366,841,953.04	362,503,076.52	358,935,780.00	4,338,876.52
A. Personal Administrativo y de Servicio Público	350,931,589.59	15,910,363.45	366,841,953.04	362,503,076.52	358,935,780.00	4,338,876.52
B. Magisterio	0.00	0.00	0.00	0.00	0.00	0.00
C. Servicios de Salud	0.00	0.00	0.00	0.00	0.00	0.00
c1) Personal Administrativo	0.00	0.00	0.00	0.00	0.00	0.00
c2) Personal Médico, Paramédico y Afín	0.00	0.00	0.00	0.00	0.00	0.00
D. Seguridad Pública	0.00	0.00	0.00	0.00	0.00	0.00
E. Gastos Asociados a la Implementación de Nuevas Leyes Federales o Reformas a las mismas	0.00	0.00	0.00	0.00	0.00	0.00
e1) Nombre del Programa o Ley 1	0.00	0.00	0.00	0.00	0.00	0.00
F. Sentencias Laborales Definitivas	0.00	0.00	0.00	0.00	0.00	0.00
II. Gasto Etiquetado	0.00	810,982.62	810,982.62	804,933.27	804,933.27	6,049.35
A. Personal Administrativo y de Servicio Público	0.00	810,982.62	810,982.62	804,933.27	804,933.27	6,049.35
B. Magisterio	0.00	0.00	0.00	0.00	0.00	0.00
C. Servicios de Salud	0.00	0.00	0.00	0.00	0.00	0.00
c1) Personal Administrativo	0.00	0.00	0.00	0.00	0.00	0.00
c2) Personal Médico, Paramédico y Afín	0.00	0.00	0.00	0.00	0.00	0.00
D. Seguridad Pública	0.00	0.00	0.00	0.00	0.00	0.00
E. Gastos Asociados a la Implementación de Nuevas Leyes Federales o Reformas a las mismas	0.00	0.00	0.00	0.00	0.00	0.00
e1) Nombre del Programa o Ley 1	0.00	0.00	0.00	0.00	0.00	0.00
F. Sentencias Laborales Definitivas	0.00	0.00	0.00	0.00	0.00	0.00
III. Total del Gasto en Servicios Personales	350,931,589.59	16,721,346.07	367,652,935.66	363,308,009.79	359,740,713.27	4,344,925.87

SISTEMA CONTABLE 2022
RELACIÓN DE BIENES MUEBLES QUE COMPONEN SU PATRIMONIO
Cuenta Pública al 31 de diciembre de 2022

Página 1 de 25

Hora: 10:25:39a. m.

Fecha: 13/02/2023

Código	Descripción del Bien	Valor en Libros
1241	Mobiliario y Equipo de Administración	63,184,037.77
1241 1111A111X001000 0007	5101.- SOFA DE TRES PLAZAS	8,044.25
1241 1111A111X001001 0006	5101.- ESCRITORIO DE UN PEDESTAL	7,136.90
1241 1111A111X001001 0010	5101.- ESCRITORIO SEMIEJECUTIVO DE MADERA	9,008.72
1241 1111A111X001001 0021	5101.- CENTRO ENTRETENIMIENTO EN MADERA MCA. MIXI	4,878.20
1241 1111A111X001001 0025	5101.- ARCHIVERO SEMIEJECUTIVO METALICO 4 GAVETAS	3,243.00
1241 1111A111X001001 0028	5101.- MESA PARA SALA DE JUNTAS	17,962.50
1241 1111A111X001001 0029	5101.- JUEGO DE SALA MODELO VINIPIEL COLOR NEGRO	13,962.50
1241 1111A111X001001 0053	01 ENGARGOLADORA PARA ARILLO METALICO	3,513.25
1241 1111A111X001001 0054	ESCRITORIO EJECUTIVO S/M, S/M, S/S No. DE FACTURA 0628 No. INVENTARIO 2030005004703	3,985.52
1241 1111A111X001002 0011	01 MESA DE TRABAJO MARCA KUKULCAN	9,999.92
1241 1111A111X001002 0017	01 ESCRITORIO SECRETARIAL MOD. 1003 MCA. NAPOLES	3,985.52
1241 1111A111X001002 0021	ESCRITORIO EJECUTIVO S/M, S/M, S/S No. FACTURA 29041 No. INVENTARIO 2030005005170	3,967.50
1241 1111A111X001003 0001	5101.- 01 ARCHIVERO DE 4 GAVETAS MD. A-4/G-DM-HOR MCA. ROAL	3,760.50
1241 1111A111X001005 0033	01 ARCHIVERO METALICO C/4 GAVETAS LINEA NOVA MCA. OFIK	3,369.50
1241 1111A111X001005 0069	5101.- 01 MESA DE JUNTA EJECUTIVA MODELO 118XL	4,463.50
1241 1111A111X001005 0083	ARCHIVERO VERTICAL DE 4 GAVETAS/SECRETARIA GENERAL DE GOBIERNO	8,842.84
1241 1111A111X001005 0086	ESCRITORIO SECRETARIAL/SECRETARIA GENERAL DE GOBIERNO	8,740.00
1241 1111A111X001005 0087	ESCRITORIO EJECUTIVO CON ADITAMENTO/SECRETARIA GENERAL DE GOBIERNO	6,645.06
1241 1111A111X001005 0088	ESCRITORIO SEMIEJECUTIVO/SECRETARIA GENERAL DE GOBIERNO	2,595.55
1241 1111A111X001005 0089	CREDENZA/SECRETARIA GENERAL DE GOBIERNO	5,354.40
1241 1111A111X001005 0091	MESA PARA COMPUTADORA/SECRETARIA GENERAL DE GOBIERNO	3,799.00
1241 1111A111X001007 0003	5101.- 01 CONJUNTO PENINSULAR MOD. 402 COLOR CAOBA EN MELAMINA L/IMAGEN	9,149.22
1241 1111A111X001007 0004	5101.- 03 ESCRITORIO DE 1.60 CMS.,MODELO 672 COLOR CAOBA EN MELAMINA L/IMAGEN	11,072.49
1241 1111A111X001007 0005	5101.- 01 SILLÓN EJECUTIVO MOD. 1120 C-PPIEL NEGRO L/EXPRESS	6,999.04
1241 1111A111X001007 0007	5101.- 01 SOFÁ DE 1 PLAZA DN1 EN GAMUZA NEGRA L/EXPRESS	8,980.24
1241 1111A111X001007 0008	5101.- 01 SOFÁ 3 PLAZAS DN3 EN GAMUZA NEGRA L/EXPRESS	12,776.02
1241 1111A111X001007 0009	5101.- 04 SILLÓN DE VISITA TAPIZADO EN PIEL MOD. 1123 C-P L/EXPRESS	21,899.20
1241 1111A111X001007 0010	5101.- 01 SOFÁ DE 2 PLAZAS DN2 EN GAMUZA COLOR NEGRO L/EXPRESS	10,961.46
1241 1111A111X001007 0011	5101.- 02 ESCRITORIO DE 1.20 CMS. COLOR CAOBA EN MELAMINA L/IMAGEN	7,238.22
1241 1111A111X001007 0012	5101.- 01 SILLÓN EJECUTIVO MOD. 1120 C-P PIEL NEGRO L/EXPRESS	6,999.04
1241 1111A111X001007 0014	5101.- 02 CONJUNTO SECRETARIAL DE 1.40 CMS COLOR CAOBA L/BASE	11,183.74
1241 1111A111X001007 0015	5101.- 02 SOFÁ DE UNA PLAZA DN1 TAPIZADO EN GAMUZA COLOR NEGRO L/EXPRESS	17,960.48
1241 1111A111X001007 0016	5101.- 02 SILLÓN DE VISITA TAPIZADO EN PIEL MOD. 1123 C-P L/EXPRESS	10,949.60
1241 1111A111X001007 0017	5101.- 01 SOFÁ 2 PLAZAS DN2 GAMUZA COLOR NEGRO L/EXPRESS	10,961.46
1241 1111A111X001007 0018	5101.- 01 CREDENZA EN CHAPA NATURAL COLOR ENCINO L/XXI	24,610.00
1241 1111A111X001007 0019	5101.- 01 ESCRITORIO EN CHAPA NATURAL COLOR ENCINO L/XXI	29,049.28

SISTEMA CONTABLE 2022
RELACIÓN DE BIENES MUEBLES QUE COMPONEN SU PATRIMONIO
Cuenta Pública al 31 de diciembre de 2022

Página 2 de 25

Hora: 10:25:39a. m.

Fecha: 13/02/2023

Código	Descripción del Bien	Valor en Libros
1241 1111A111X001007 0028	5101.- 12 ESCRITORIO METÁLICO EJECUTIVO 4 GAVETAS MCA. OFIMAGEN	31,902.24
1241 1111A111X001007 0033	5101.- 24 ARCHIVERO METÁLICO 4 GAVETAS, MOD. IR-27 MCA. OFIMAGEN	70,017.60
1241 1111A111X001007 0034	5101.- 03 MESA DE JUNTA GERENCIAL P/6 PERSONAS MOD. AF-4 MCA. OFIMAGEN	7,554.06
1241 1111A111X001009 0001	5101.-ARCHIVERO METÁLICO 4 G. MCA. OFIMAGEN LINEA IRON LP COLOR ARENA F-4916.	2,605.99
1241 1111A111X001009 0004	5101.- ESCRITORIO SECRETARIAL LINEA MILENIUM MARCA GEBESA F-48435	3,021.05
1241 1111A111X001009 0005	5101.- ESCRITORIO SECRETARIAL LINEA MILENIUM MARCA GEBESA F-48435	3,021.05
1241 1111A111X001009 0008	5101.- SILLÓN EMPERADOR VINIL/PIEL NEGRO MODELO A-102 MARCA DELGADO F-48435	10,000.00
1241 1111A111X001009 0012	ESQUINERO/SECRETARIA GENERAL DE GOBIERNO	8,691.45
1241 1111A111X001010 0002	5111.- 01 ESCRITORIO SEMIEJECUTIVO MARCA GEBESA DE 2 PEDESTALES CUATRO GAVETAS FACTURA E 11645	33,540.24
1241 1111A111X001010 0003	5111.-01 ESCRITORIO SECRETERIAL MARCA GEBESA, DE UN PEDESTAL DOS GAVETAS FACTURA E 11646	30,763.20
1241 1111A111X001010 0005	5111.- 01 CAJA FUERTE COMBINACION DIGITAL MODELO CAR-70 MARCA STRONG COLOR NEGRO CORRUGADA FCATURA 511646	11,755.44
1241 1111A111X001010 0038	5111.- 01 BUFETERO PALERMO COLOR AVELLANA C/ RESPALDO S/MARCA F.- 2876	14,500.00
1241 1111A111X001010 0039	5111.- 01 SILLA CARRANZA, COLOR CREMA, TAPIZ AVELLANA ACABADO EN PIEL S/MARCA F.- 2876	3,399.99
1241 1111A111X001010 0040	5111.- 01 MESA SAN PAULO 1.40 X 1.40 X 75CM S/MARCA F.- 2876	11,799.99
1241 1111A111X001010 0041	5111.- 01 SALA PERLA MODELO 321 COLOR VAINILLA, PIEL S/MARCA F.- 2876	24,900.00
1241 1111A111X001010 0042	5111.- MESA LATERAL ASPEN AVELLANA S/MARCA F.-2876	3,199.99
1241 1111A111X001010 0044	5511.- 05 ARCHIVEROS METALICOS VERTICAL 04 GAVETAS F.- 11009	16,144.30
1241 1111A111X001010 0045	5511.- ESCRITORIO SEMIEJECUTIVO 1.52 LINEA MILENIUM, MCA. GEBESA COLOR GRAFITO F.- 1109	2,595.55
1241 1111A111X001010 0046	5511.- 03 JUEGOS DE SALA, CONSTA DE 1, 2 Y 3 PLAZAS MOD. LUTECIA MCA. ALBAR F.- 11009	42,905.25
1241 1111A111X001010 0047	5111.- 01 SOFA DE UNA PLAZA MOD. LUTECIA MCA. ALBAR COLOR CAFE INTERMEZO F.- 11010	3,722.55
1241 1111A111X001010 0048	5511.- 02 SOFA DOS PLAZAS, MOD. LUTECIA MCA. ALBAR MUEBLES F.- 11010	8,816.00
1241 1111A111X001010 0049	5511.- 01 MODULO LINEA SPAZIO MARCA GEBESA COLOR GRAFITO COMPUESTO CON ESCRITORIO TIPO BALA Y CREDENZA CON UN PEDESTAL CON 3 GAVETAS FACTURA E11011	2,664.63
1241 1111A111X001010 0051	5111.- 03 SILLON EJECUTIVO EN PIEL COLOR NEGRO MODELO RP-4310 MARCA REQUIEZ FACTURA E 11012	20,904.36
1241 1111A111X001010 0052	5111.- 01 CREDENZA EJECUTIVA MODELO D-29 MARCA DELGADO, FACTURA E11012	17,052.78
1241 1111A111X001010 0053	5111.-01 SILLON EJECUTIVO MODELO AB-4000 MARCA ALBAR MUEBLES TAPIZADO EN VINIL, COLOR NEGRO FCATURA E11012	4,499.99
1241 1111A111X001010 0054	5111.- 01 SILLON DE VISITA MODELO AB-4010 MARCA ALBAR MUEBLES, TAPIZADO EN VINIL, FACTURA E11013	4,432.99
1241 1111A111X001010 0055	5111.-02 MODULO EJECUTIVO MODELO D-29 LINEA DELGADO, FCATURA E11013	59,443.04
1241 1111A111X001010 0056	5111.- 01 SILLON VISITANTE EN PIEL, COLOR NEGRO, MODELO RP-4315 MARCA REQUIEZ, FACTURA E11014	5,962.40
1241 1111A111X001010 0061	5111.- 02 (CREDENZAS) MODULO DE RECEPCION KUMARA H110 C/FALDONES DE LAMINA PERFORADA FACTURA 12004	8,099.98

SISTEMA CONTABLE 2022
RELACIÓN DE BIENES MUEBLES QUE COMPONEN SU PATRIMONIO
Cuenta Pública al 31 de diciembre de 2022

Página 3 de 25

Hora: 10:25:39a. m.

Fecha: 13/02/2023

Código	Descripción del Bien	Valor en Libros
1241 11152819C010022 0002	SERVIDOR PARA RACK, LENOVO THINCKSYSTEM SR630, PROCESADOR DUAL INTEL XEON, SILVER 4210, CONTROLADOR DE ALMACENAMIENTO 530-8I, 8 BAHIAS, 2 DISCOS DUROS DE 240, 4DISCOS DUROS SAS, 4PTOS DE RED GBE, 2PTOS D RED10 GBE, 2 FUENTES DE PODER F.- 2442 PROY. DE MODERNIZACIÓN Y FORTALECIMIENTO A LOS SERV. BRINDADOS POR LA SGG	568,400.00
1241 11152819C010022 0003	SWITCH DE RED ETHERNET 24 PUERTOS FS 3900 F.- 2442 PROY. DE FORTALECIM. DE LOS SERVICIOS BRINDADOS POR LA SGG	40,600.00
1241 11152819C010022 0004	GABINETE CERRADO PARA RACK MARCA CYBERPOWER MOD. CR42UI1001 DE 42U X 106 CM DE PROF. F.- 2442 PROY FORTALECIM. DE LOS SERVICIOS BRINDADOS POR LA SGG	134,560.00
1241 11152819C010022 0005	UNIDAD DE RESPALDO DE ENERGÍA EATON 9PX TIPO RACK F.-2442 PROY. FORTALECIMIENTO DE LOS SERVICIOS BRINDADOS POR LA SGG	190,240.00
1241 11152851C005021 0013	51101 18 ARCHIVEROS VERTICAL 4 GAVETAS, COLOR ARENA, MARCA LA PIEDAD F- A 15893	129,873.60
1241 11152851C010021 0002	1 MODULO DE RECEPCIÓN FRENTE CURVO, MELAMINA, FRANJAS ALUMINIO, MODELO28REC150 LINEA VERSÁTIL, MARCA MUVERSA F.- A 15407(RENAPO REGISTRO CIVIL)	11,157.22
1241 11152851C010021 0003	1 CONJUNTO SECRETARIAL CUBIERTA DE MELAMINA Y HUECO PORTA PAPELES, COLOR WENGUÉ , MODELO 16CS160SL, LINEA SKILLS MARCA MUVERSA F.- A 15407 (RENAPO REGISTRO CIVIL)	9,594.36
1241 11152851C010021 0004	1 SILLÓN CABECERA AJUSTABLE TAPIZADO EN TELA COLOR NEGRO, CREMALLERA DE 5 POSICIONES, BRAZO AJUSTABLE 3D, MODELO AB10, MARCA ALBAR MUEBLES F.- 15407 (RENAPO REGISTRO CIVIL)	9,849.10
1241 1181A111X001000 0001	3 ESC. SEC. DE MADERA DE 2 CAJONERAS S/F-19 (Sec. Gral Gobierno)	5,474.80
1241 1181A111X001000 0002	1 ESC. EJECUTIVO DE MADERA S/F-19 (Sec. Gral Gobierno)	4,566.65
1241 1181A111X001000 0003	2 SILLON EJECUTIVO DE PLIANA S/F-19 (Sec. Gral Gobierno)	6,445.08
1241 1181A111X001000 0004	1 ARCHIVERO DE MADERA VERTICAL DE 4 GAVETAS S/FAC-453(Sec. Gral Gobierno)	2,029.75
1241 1181A111X001001 0001	ESCRITORIOS SEMIEJECUTIVO S/F-628,733 (Sec. Gral Gobierno), (I.C.J Y A.L)	3,875.01
1241 1181A111X001001 0002	MODULOS OPERATIVOS, SEGUN FACTURA 25858 (DIR. DEL REGISTRO PUBLICO), (I.C.J Y A.L)	10,050.00
1241 1181A111X001001 0005	ESCRITORIOS EJECUTIVOS, S/F-733,628 (Sec. Gral Gobierno) (I.C.J Y A.L.)	7,136.90
1241 1181A111X001001 0006	1 ESCRITORIO EJECUTIVO F-628 (I.C.J. Y A.L.)	3,985.52
1241 1181A111X001001 0007	2 Modulos Operativos Marca Kukulkan (I.C.J. Y A.L.)	3,350.00
1241 1181A111X001001 0008	ESCRITORIO SECRETARIAL S/F-738 (Sec. Gral Gobierno) (I.C.J. Y A.L.)	2,005.60
1241 1181A111X001001 0009	2 ESCRITORIO SECRETARIAL DE UN PEDESTAL, S/F-701 Y 628 (Sec. Gral Gobierno) (I.C.J. Y A.L.)	2,969.30
1241 1181A111X001001 0013	ESCRITORIOS SECRETARIAL S/F-628(Sec. Gral Gobierno) (I.C.J Y A.L.)	4,921.68
1241 1181A111X001001 0014	1 ARCHIVERO VERTICAL 4 GAVETAS (I.C.J Y A.L.)	3,243.00
1241 1181A111X001001 0015	ESCRITORIOS SEMIEJECUTIVO S/F-628,733 (Sec. Gral Gobierno) (I.C.J Y A.L.)	3,875.01
1241 1181A111X001001 0016	1 ESCRITORIO SECRETARIAL F-628 (I.C.J Y A.L.)	2,460.84
1241 1181A111X001001 0018	MAMPARA (Dir. De Catastro)	6,813.75
1241 1181A111X001002 0001	2 MESA DE TRABAJO MARCA KUKULCAN, S/F-2501 (Sec. Gral Gobierno), (I.C.J Y A.L.)	3,069.62
1241 1181A111X001002 0002	02 ESCRITORIO SEMIEJECUTIVO, S/F-4459 (Sec. Gral Gobierno), (I.C.J Y A.L)	3,211.96
1241 1181A111X001002 0003	5 MESA DE TRABAJO (Sec. Gral Gobierno), (I.C.J Y A.L)	7,674.05
1241 1181A111X001002 0004	01 ESCRITORIO SECRETARIAL DE UN PEDESTAL (Sec. Gral Gobierno) (I.C.J. Y A.L.)	1,605.98

SISTEMA CONTABLE 2022
RELACIÓN DE BIENES MUEBLES QUE COMPONEN SU PATRIMONIO
Cuenta Pública al 31 de diciembre de 2022

Página 4 de 25

Hora: 10:25:39a. m.

Fecha: 13/02/2023

Código	Descripción del Bien	Valor en Libros
1241 1181A111X001002 0006	5 ESCRITORIO SEMIEJECUTIVO DE UN PEDESTAL, S/F-4459 (Sec. Gral Gobierno) (I.C.J. Y A.L.)	7,590.00
1241 1181A111X001003 0001	02 ARCHIVEROS METALICOS 4 GAVETAS MCA. OFIX, S/F-12148 (Sec. Gral Gobierno) (I.C.J. Y A.L.)	1,573.20
1241 1181A111X001003 0014	01 SILLON EJECUTIVOS NEGROS 21100 SECRETARIA DE HACIENDA	2,875.00
1241 1181A111X001004 0001	48 ESCRITORIOS METALICOS, S/F-13343 (Sec. Gral Gobierno), (I.C.J Y A.L.)	100,562.90
1241 1181A111X001004 0002	02 ESCRITORIO METALICO 1 PEDESTAL, (Sec. Gral Gobierno), (I.C.J Y A.L.)	9,098.04
1241 1181A111X001004 0004	01 ESCRITORIOS SECRETARIALES DE 2 GAVETAS 21100/SECRETARIA DE HACIENDA	3,967.50
1241 1181A111X001004 0006	38 ARCHIVEROS METALICOS, S/F-13343 (Sec. Gral Gobierno) (I.C.J. Y A.L.)	65,375.20
1241 1181A111X001005 0001	01 ESCRITORIOS METALICOS SECRETARIALES CON 2 GAVETAS 21100/SECRETARIA DE HACIENDA	3,967.50
1241 1181A111X001005 0002	9 ARCHIVEROS METALICOS DE 4 GAVETAS, S/F- 3801 (Sec. Gral Gobierno) (I.C.J. Y A.L.)	24,630.03
1241 1181A111X001005 0003	5 ESTANTES METALICOS, 8 POSTES, 12 ENTREPAÑOS, 14485 (Sec. Gral Gobierno) (I.C.J. Y A.L.)	9,033.25
1241 1181A111X001005 0005	C.P.U/20100	74,250.41
1241 1181A111X001005 0006	Mesa de trabajo (Dir. de Catastro) (I.C.J Y A.L.)	2,965.79
1241 1181A111X001007 0006	ARCHIVERO VERTICAL 04 GAVETAS, MCA.ROAL, MOD. A-4C 235-00 IPCR	4,768.95
1241 1181A111X001007 0011	MESA DE TRABAJO RECTANGULAR (CONJUNTO SECRETARIAL) C/RODAJAS Y 2 GROMETS MCA.ROAL, F-1297 235-00 IPCR	4,025.74
1241 1181A111X001008 0001	01 CONJUNTO EJECUTIVO COLOR CAOBA (DIRECCON GRAL) F-1663 IPCR	6,654.96
1241 1181A111X001008 0002	01 SILLON EJECUTIVO CON RESPALDO TAPIZADO COLOR NEGRO F-1663 IPCR	6,208.85
1241 1181A111X001008 0003	02 PZAS SILLON DE VISITA DE RESPALDO ALO Y ESTRUCTURA METALICA CROMADO (DIRECCION GRAL.) F-1663 IPCR	5,904.10
1241 1181A111X001008 0004	1 Juego de Sala Fac-49594 (Patrimonio)	3,500.00
1241 1181A111X001008 0005	1 Conjunto Directivo Rectangular Recto Metalico Fac-6052014623 (Patrimonio)	4,600.00
1241 1181A111X001008 0008	01 PZA. DE MESA PARA T.V. MCA.ROAL F-1683, IPCR	3,910.00
1241 1181A111X001009 0008	ARCHIVEROS VERTICALES 4 GAVETAS	27,683.10
1241 1181A111X001009 0009	ESCRITORIOS SECRETARIALES	5,634.88
1241 1181A111X001009 0010	1 SILLON EJECUTIVO KUTNO-A PIEL (I. C. J Y S.L.)	2,122.96
1241 1181A111X001009 0011	CONJUNTO EJECUTIVO MODULAR (I. C. J Y S.L.)	10,222.89
1241 1181A111X001010 0014	01 Mesa Ergonomica Mod. Ig-8 de F-6818 a la 6821 (I. C. J Y S.L.)	2,912.76
1241 1181A111X001010 0015	02 Sillones Ejecutivos Mod. SI-24 de visita con brazos integrados F-6818 a la 6821 (I. C. J Y S.L.)	5,688.64
1241 1181A111X001010 0016	03 Centro Modular Base Cilindrica Ejecutivo Mod. Ig-1 F-6818 a la 6821 (I. C. J Y S.L.)	23,585.12
1241 1181A111X001011 0001	01 Archivo Movil con Aistencia Mecanica F-12824, (I.C.J Y A.L)	978,000.00
1241 1181A111X001011 0002	40 Conjunto Secretarial F-12825, (I.C.J Y A.L)	121,800.00
1241 1181A111X001011 0003	06 Silla de Visita F-12825,(I.C.J Y A.L)	15,882.72
1241 1181A111X001012 0001	01 Archivo Móvil F-55725 (F-A-12824), (I.C.J Y A.L)	978,000.00
1241 1181A111X001012 0002	60 Conjuntos Secretariales F-55726 (F-A-12825), (I.C.J Y A.L)	182,700.00
1241 1181A111X001012 0003	06 Sillas de Visitas F-55726 (F-A-12825), (I.C.J Y A.L)	18,529.84
1241 1181A111X001098 0002	01 ESCRITORIOS SECRETARIALES	7,750.00
1241 12159599W001021 0002	2 MODULOS DE RECEPCIÓN FRENTE CURVO, MELAMINA, FRANJAS ALUMINIO, MODELO28REC150 LINEA VERSÁTIL, MARCA MUVERSA F.- A 15408(RENAPO REGISTRO CIVIL)	26,033.53

SISTEMA CONTABLE 2022
RELACIÓN DE BIENES MUEBLES QUE COMPONEN SU PATRIMONIO
Cuenta Pública al 31 de diciembre de 2022

Página 5 de 25

Hora: 10:25:39a. m.

Fecha: 13/02/2023

Código	Descripción del Bien	Valor en Libros
1241 12159599W001021 0003	2 CONJUNTO SECRETARIAL CUBIERTA DE MELAMINA Y HUECO PORTA PAPELES, COLOR WENGUÉ , MODELO 16CS160SL, LINEA SKILLS MARCA MUVERSA F.- A 15408 RENAPO REGISTRO CIVIL)	22,386.85
1241 12159599W001021 0004	1 SILLÓN CABECERA AJUSTABLE TAPIZADO EN TELA COLOR NEGRO, CREMALLERA DE 5 POSICIONES, BRAZO AJUSTABLE 3D, MODELO AB10, MARCA ALBAR MUEBLES F.- 15408 (RENAPO REGISTRO CIVIL)	22,981.22
1241 3111A111X001001 0030	5151.- IMPRESORA HEWLETT PACKARD DESKJET 930	3,340.00
1241 3111A111X001002 0026	5150.- 01 ESTACIÓN TOTAL MCA. PENTAX MOD-R-125 N.	138,580.75
1241 3111A111X001002 0027	IMPRESORA MARCA HEWLETT P MODELO DESKJET 68 SERIE MY54Q4Q041 NO. FACTURA 596 NO. INVENTARIO 203005004551	6,046.70
1241 3111A111X001002 0029	IMPRESORA MARCA HP MODELO 1200 SERIEUSBC722724 NO. FACTURA 0987-0989 NO. INVENTARIO 203005008553	6,210.00
1241 3111A111X001003 0009	10 COMPUTADORAS HACER VERITION 5500 G	102,524.39
1241 3111A111X001004 0006	04 COMPUTADORAS HP COMPAQ BUSSINES	62,762.40
1241 3111A111X001004 0007	5151.- 02 COMPUTADORAS HP WORKSTATION	84,812.50
1241 3111A111X001004 0008	5151.- 01 IMPRESORA FORMATO AMPLIO HEWLETT PACKARD	136,735.00
1241 3111A111X001004 0044	5151.- 01 COMPUTADORA COMPAQ BUSSINES DESKTOP CD7100CMT	21,185.32
1241 3111A111X001004 0045	5151.- 18 IMPRESORAS LASERJET 1320 N	21,574.84
1241 3111A111X001004 0061	14 COMPUTADORAS MARCA LANIX MOD. TITAN 2700	204,930.00
1241 3111A111X001004 0064	22 COMPUTADORAS MARCA LANIX MOD. TITAN 2700	286,488.00
1241 3111A111X001004 0066	19 COMPUTADORAS MARCA LANIX MOD. TITAN 2700	243,432.00
1241 3111A111X001004 0070	5151.- 01 COMPUTADORA PORTÁTIL BUSSINES NOTEBOOK HP COMPAQ	20,513.00
1241 3111A111X001004 0072	5151.- 20 FIRE WALL MARCA CISCO SYSTEMS INIC MOD. PIX 501	203,333.40
1241 3111A111X001004 0073	5151.- 01 EQUIPO PARA VPN MARCA CISCO SYSTEMS INIC MD. TIX-506E	24,178.34
1241 3111A111X001004 0074	5151.- 01 EQUIPO CONCENTRADOR PARA VPN MARCA CISCO SYSTEMS INIC MOD PIX 3005	50,470.03
1241 3111A111X001004 0075	12 TELEFONOS IP MARCA ALCATEL MODELO EASY IP4010	59,189.40
1241 3111A111X001004 0076	02 TELEFONOS IP MARCA ALCATEL MODELO PREMIUM	14,298.26
1241 3111A111X001005 0034	5151.- 01 SERVIDOR HEWLETT PACKARD PROLIANT ML 570 G3X3 GHZ 8 MB	16,632.95
1241 3111A111X001005 0049	5151.- 03 IMPRESORA HEWLETT PACKARD LASERJET 1320 Q5928A	21,114.00
1241 3111A111X001005 0054	01 COMPUTADORAS PERSONAL HP COMPAQ BUSSINES DESKTOP DC7600	11,752.43
1241 3111A111X001005 0056	C.P.U. COMPAQ 12 PZA	182,624.51
1241 3111A111X001005 0057	MONITOR PARA COMPUTADORA/SECRETARIA GENERAL DE GOBIERNO	3,921.39
1241 3111A111X001005 0058	MOUSE/SECRETARIA GENERAL DE GOBIERNO	3,852.50
1241 3111A111X001006 0014	C.P.U./SECRETARIA DE HACIENDA	64,536.03
1241 3111A111X001007 0002	09 COMPUTADORA PERSONAL MCA. LANIX TITAN	138,276.00
1241 3111A111X001007 0005	09 IMPRESORAS HEWLETT PACKARD LASERJET 2015	39,000.00
1241 3111A111X001007 0011	10 COMPUTADORAS DE ESCRITORIO DELL OPTIPLEX 745	158,355.00
1241 3111A111X001007 0013	06 IMPRESORAS PERSONAL LASSER DELL 1720	31,625.00
1241 3111A111X001010 0003	5150.- IMPRESORA HP LASERJET P1102W RESOLUCION DE 600X600 DPI NEGRO.	2,522.44
1241 3111A111X001010 0008	5151.- 03 COMPUTADORAS DE ESCRITORIO MARCA GATAWEY, MODELO DX4720, FACTURA 0247	38,357.61
1241 3111A111X001010 0010	01 MONITOR DE 17" LCD COLOR NEGRO, MARCA ACER N/S 601000EBF4233, FACTURA 481	2,611.16

SISTEMA CONTABLE 2022
RELACIÓN DE BIENES MUEBLES QUE COMPONEN SU PATRIMONIO
Cuenta Pública al 31 de diciembre de 2022

Página 6 de 25

Hora: 10:25:39a. m.

Fecha: 13/02/2023

Código	Descripción del Bien	Valor en Libros
1241 3111A111X001011 0001	34 COMPUTADORAS PERSONALES BASICA MARCA LANIX MODELO TITAN HX4140 F-6330-6335	275,616.00
1241 3111A111X001011 0002	01 COMPUTADORAS PORTATIL MOD. PROBO HP 4520S F-13135	15,477.88
1241 3111A111X001020 0002	PTDA.51501 100 COMPUTADORAS DE ESCRITORIO TIPO B MARCA LENOVO MODELO M720S CORRESPONDIENTE AL RECURSO ESTATAL FACTURA-2434-A	2,024,210.16
1241 3111A111X001020 0003	PTDA.51501 35 COMPUTADORAS DE ESCRITORIO TIPO A MARCA LENOVO MODELO M720S CORRESPONDIENTE AL RECURSO ESTATAL FACTURA 2434-A	615,203.03
1241 3111A111X001020 0004	PTDA.51501 10 COMPUTADORAS PORTATIL MARCA LENOVO THINKPAD L15 CORRESPONDIENTE A RECURSO ESTATL FACTURA 2434-A	291,099.51
1241 3111A111X001020 0005	PTDA.51501 7 IMPRESORAS LASER MONOCROMATICA MARCA BROTHER MODELO HILL6400DW CORRESPONDIENTE A RECURSO ESTATAL FACTURA 2434-A	63,587.22
1241 3111A111X001020 0007	PTDA.51501 27 ESCANER CIS DUAL MARCA BROTHER MODELO ADS3600W, CORRESPONDIENTE A RECURSO ESTATAL FACTURA 2434-A	228,778.76
1241 3111A111X001020 0008	PTDA.51501 05 ESCANER PLANETARIO MARCA CZUR MODELO ET18 PRO, CORRESPONDIENTE A RECURSO ESTATAL FACTURA 2434-A	50,128.24
1241 3111A111X001020 0009	PTDA.51501 03 SERVIDOR TIPO RACK MARCA LENOVO MODELO THINKSYSTEM SR630, CORRESPONDIENTE A RECURSO ESTATAL FACTURA 2434-A	568,551.26
1241 3111A111X001020 0010	PTDA.51501 2UPS (NO BREAK) DE TIPO B MARCA EATON MODELO 9PX3000GLRT, CORRESPONDIENTE A RECURSO ESTATAL FACTURA 2434-A	35,639.77
1241 3111A111X001020 0020	PTDA. 51501 20 COMPUTADORAS DE ESCRITORIO TIPO A MARCA LENOVO MODELO THINKCENTRE M720 FOLIO 2475	548,816.58
1241 3111A111X001020 0021	PTDA. 51501 15 COMPUTADORAS ESCRITORIO TIPO B MARCA LENOVO MODELO THINKCENTRE M720 FOLIO 2475-A	357,423.57
1241 3111A111X001020 0022	PTDA. 51501 29 WORKSTATION MARCA LENOVO THINKSTATION MARCA LENOVO MODELO THINSTATION P720 FOLIO 2475-A	2,428,419.63
1241 3111A111X001020 0023	PTDA. 51501 01 HARDWARE SAN: UNIDAD DE ALMACENAMIENTO SAN MARCA LENOVO MODELO THINJSYSTEM DE 4000H FOLIO 2475-A	508,569.51
1241 3111A111X001020 0025	PTDA. 51501 04 UNIDAD DE RESPALDO DE ENERGIA TIPO B MARCA CDP MODELO UPO11 FOLIO 2475-A	175,368.80
1241 3111A111X001020 0026	PTDA. 51501 2 KIT MKP PLOTTER SCNNER TIPO A MARCA EPSON MODELO SURECOLOR T5270 FOLIO 2475-A	273,136.65
1241 3111A111X001020 0027	PTDA. 51501 16 SCANNER DE ALTA VELOCIDAD TIPO A MARCA BROTHER MODELO ADS3600W FOLIO 2475-A	229,733.05
1241 3111A111X001020 0028	PTDA. 51501 23 SCANNER A3 LIBRO TIPO A MARCA CZUR MODELO ET18 PRO FOLIO 2475-A	407,732.62
1241 3111A111X001020 0029	PTDA. 51501 19 IMPRESORAS LASER MONOCROMATICA NARCA BROTHER MODLO HILL 6400DW FOLIO 2475-A	153,929.93
1241 3111A111X001020 0030	PTDA. 51501 02 SERVIDOR PARA RACK MARCA LENOVO MODELO SR630 FOLIO 2475-A	513,830.57
1241 3111A111X001020 0031	PTDA. 51501 01 COMPUTADORA PORTATIL DE USO RUDO MARCA PANASONIC MODELO TOUGHBOOK 33 FOLIO 2475-A	102,590.74
1241 3111A111X001020 0032	PTDA. 51501 01 COMPUTADORA PORTATIL TIPO A MARCA LENOVO MODELO THINKPAD L13 YOGA FOLIO 2475-A	30,601.85
1241 3111A111X001020 0033	PTDA. 51501 01 UNIDAD DE RESPALDO D2D EN DISCO OFFSITE NAS MARCA SYNOLOGY MODELO RS820RP FOLIO 2475-A	197,289.91
1241 3111A111X001020 0034	PTDA. 2475-A 15 COMPUTADORAS PORTATIL MARCA LENOVO MODELO THINKPAD L15 FOLIO 2475-A	591,935.54
1241 3111A111X001020 0035	PTDA. 51501 02 KIT PLOTTER SCANNER TIPO B MARCA EPSON MODELO SURECOLOR T5270 FOLIO 2745-A	273,136.14

SISTEMA CONTABLE 2022
RELACIÓN DE BIENES MUEBLES QUE COMPONEN SU PATRIMONIO
Cuenta Pública al 31 de diciembre de 2022

Página 7 de 25

Hora: 10:25:39a. m.

Fecha: 13/02/2023

Código	Descripción del Bien	Valor en Libros
1241 3111A111X001020 0036	PTDA. 51501 02 SCANNER A3 LIBRO TIPO B MARCA CZUR MODELO ET18 PRO FOLIO 2475-A	40,773.25
1241 3111A111X001020 0037	PTDA. 51501 02 SCANNER DE ALTA VELOCIDAD TIPO B MARCA BROTHER MODELO ADS3600W FOLIO 2475-A	34,461.08
1241 31152819C010022 0002	23 COMPUTADORAS DELL VOSTRO 3710 SFF, F-3309, PROYECTO DE INVERSIÓN INFORMÁTICA	1,052,819.00
1241 31152819C010J22 0002	13 COMPUTADORAS DE ESCRITORIO LENOVO M90s SFF PROCESADOR INTEL CORE I9-12900K DE 16 NÚCLEOS. PTDA. 51501, F-2435, RENAPO PAGO DEL 30% ESTATAL	181,412.40
1241 31152819C010J22 0005	9 IMPRESORAS LASER MONOCROMATICO HEWLET PACKARD OPS PRO 4003N PTDA 50501 F-2435, RENAPO PAGO 30% ESTATAL	20,671.20
1241 31152819C010J22 0006	1MULTIFUNCIONAL EPSON L3210 INYECCIÓN DE TINTA, PTDA 51501, F-2435, RENAPO PAGO DEL 30% ESTATAL	2,387.28
1241 31152819C010J22 0007	2 MULTIFUNCIONAL BROTHER MFC-L6900DW MONOCROMÁTICA LÁSER. PTDA. 51501 F-2435RENAPO, PAGO DEL 30% ESTATAL	11,344.80
1241 31152851C005019 0002	10 COMPUTADORAS DE ESCRITORIO MARCA LENOVO MODELO M720s FACTURA FOLIO 1650-A	351,016.00
1241 31152851C005019 0004	07 COMPUTADORAS PORTATIL MARCA DELL MODELO 67 7790 FACTURA FOLIO 1650-A	223,999.95
1241 31152851C005019 0005	01 IMPRESORA MARCA BRAILLE MARCA EVEREST MODELO D-V5 FACTURA FOLIO 1650-A	124,084.62
1241 31152851C005019 0006	01 SERVIDOR, SISTEMA DE RESPALDO D2D OFF SITE CON INSTALACION IMPLEMENTACION Y PUESTA EN FUNCIONAMIENTO FACTURA 36	249,400.00
1241 31152851C005019 0008	01 UNIDAD DE ALMACENAMIENTO 2 CONTROLADORAS REDUNDANTES CON 4 PUERTOS 10 GBE SFP+, 3 DISCOS SSD DE 400 GB 3DWD RAID5 PARA SMARTCACHE, 6 DISCOS DE 108 TB SAS A 10K EN RAID CON HOSTPÁRE PARA SERVIDOR LENOVO FACTURA 36	783,000.00
1241 31152851C005019 0009	02 SWITCH 10GBE 16X CON 16 PUERTOS 10GBE SEGUN FACTURA No. 36	180,960.00
1241 31152851C005019 0012	01 FIREWELL PARA 200 USUARIOS 1U RACK DE 20 GPBS Y 107 GBPS PARA VPN, 3.5 GBE PARA UTM NGFW SEGUN FACTURA No. 36	307,400.00
1241 31152851C005019 0013	02 FIREWALL CLIENTE DE OPERACION CENTRALIZADA MINIMO 3 AÑOS DE SOPORTE GARANTIA Y SUSCRIPCION FACTURA No. 36	336,400.00
1241 31152851C005019 0015	03 COMPUTADORAS DE ESCRITORIO LENOVO THINK M720T, FACTURA 037	86,617.20
1241 31152851C005019 0016	01 COMPUTADORA PORTATIL MAC BOOK PRO DE 15.4", FACTURA 037	69,484.00
1241 31152851C005019 0017	01 COMPUTADORA PORTATIL MAC BOOK PRO DE 15.4" FACTURA 037	34,684.00
1241 31152851C005021 0004	51501.- 13 COMPUTADORAS CARACTERISTICAS MINIMAS: PROCESADOR INTEL CORE 199900K, MEMORIA RAM DDR4 DE 16 GB, DISCO DURO DE 1TB A 7200RPM, TARJETA MADRE DISEÑADA Y MANUFACTURADA POR EL FABRICANTE, TARJETA DE VIDEO CON GRAFICOS INTEGRADOS FACTURA 17	424,838.88
1241 31152851C005021 0005	51501.- 01 COMPUTADORA WORKSTATION CARACTERISTICAS MINIMAS PROCESADOR INTEL CORE i9-9900 DE 8 NUCLEOS, VELOCIDAD DE 3.1 GHZ, MEMORIA RAM 16GB DE MEMORIA CON UNA CAPACIDAD DE HASTA 128 GB HASTA 2666MHZ UDIMM DE MEMORIA DDR4 01 DISCO DURO SSD DE 512 GB. FACTURA 17	51,137.05
1241 31152851C005021 0006	51501- 01 COMPUTADORAS CARACTERISTICAS MINIMAS, PROCESADOR INTEL CORE i5-1035G1, MEMORIA RAM DDR4 DE 8 GB, DISCO DURO DE 1TB TARJETA MADRE DISEÑADA Y MANUFACTURADA POR EL FABRICANTE. FACTURA 17	52,565.63
1241 31152851C005021 0007	51501- 14 ACCESORIOS DE COMPUTADOR UNIDAD DE RESPALDO DE ENERGIA 1000 VA TIPO INTERACTIVO, CARACTERISTICAS MINIMAS, TENSION Y FRECUENCIA NOMINAL DE ENTRADA/SALIDA: 120VCA/60HZ, POTENCIA DE 1000VA, REGULACION DE LA TENSION DE SALIDA: DE 98 A 137V FACTURA 17	316,840.79

SISTEMA CONTABLE 2022
RELACIÓN DE BIENES MUEBLES QUE COMPONEN SU PATRIMONIO
Cuenta Pública al 31 de diciembre de 2022

Página 8 de 25

Hora: 10:25:39a. m.

Fecha: 13/02/2023

Código	Descripción del Bien	Valor en Libros
1241 31152851C005021 0008	4 ESCANER TIPO PLANETARIO CARACTERISTICAS MINIMAS, ESCANERS PROFESIONAL LIBROS, TIPO PLANETARIO ESCANEADO DE MATERIALES DOCUMENTALES. COMO LIBROS O REVISTAS, A3-18 FACTURA 17	102,833.95
1241 31152851C005021 0009	51501- 2 UNIDADES DE ESCANER CARACTERISTICAS MINIMAS, INTERFASES ESTANDARES 802.11 B/G/H INALAMBRICA, GIGABIT ETHERNET 10/100/1000 BASE-T, SUPERSPEED USB 3.0, CONECTIVIDAD EN REDES, VELOCIDAD DE ESCANEADO HASTA 50 PPM COLOR Y MONO DUPLEX: HASTA 100IPM COLOR Y MONO. FACTURA 17	48,575.81
1241 31152851C005021 0013	51501- 1 HARWARE NAS CARACTERISTICAS MINIMAS, ALMACENAMIENTO TIPO NAS PROCESADOR INTEL X64 DE 4 NUCLEOS VELOCIDAD 2.1 GHZ MEMORIA RAM DE 18 GB, TIPO DISCO DURO DWE 3.5"	230,428.99
1241 31152851C005021 0014	51501- 1 ACCESORIOS DE COMPUTADOR SWITCH DE 24 PUERTOS ADMINISTRABLE CARACTERISTICAS MINIMAS SWITCH DE 24 PUERTOS GIGABIT ETHERNET ADMINISTRABLE POR RED CON 4 PUERTOS 10GBE SFP+ ESTANDARES IEEE 802.1D	229,691.03
1241 31152851C005021 0015	51501- 1 ACCESORIOS DE COMPUTADOR GABINETE CERADO PARA RACK CARACTERISTICAS MINIMAS GABINETE CERRADO PARA RACK DE 42U X 106 CM DE PROFUNDIDAD	170,070.94
1241 31152851C005021 0016	51501- 18 COMPUTADORAS DE ESCRITORIO CARACTERISTICAS MINIMAS PROCESADOR INTEL CORE i9-9900K, MEMORIA RAM DDR4 DE 16 GB, DISCO DURO DE 1TB A 7200RPM TARJETA MADRE DISEÑADA Y MANUFACTURADA POR EL FABRICANTE TARJETA DE VIDEO CON GRAFICOS	588,280.21
1241 31152851C010021 0002	19 COMPUTADORAS DE ESCRITORIO MARCA LENOVO MODELO THINKCENTRE M80S DIRECCION DEL REGISTRO CIVIL CON FALLO 26 DE NOVIEMBRE 2021 REQUISICION No. LNP. SGG.05.2021 CONTRATO No. SGG/UAA/CAAS/06/2021 LA-907082959-E04-2021 FACTURA 3362-A	217,534.80
1241 31152851C010021 0005	51501, 5 LAPTOP DELL V3400 I5 11TH/8GB RAM/1TB/14 F-S 1991 CONAVIM/AVGM TEF 3012	124,099.99
1241 31152851C010021 0006	51501, 1 IMPRESORA MULTIFUNCIONAL EPSON L5 190 F- S 1991 CONAVIM AVGM TEF 3012	7,199.99
1241 3181A111X001000 0001	Tripies de alumbrío (Dir. de Catastro) (ICJyAL)	7,663.60
1241 3181A111X001000 0002	15 Computadoras Marca Compaq (Dirección de Catastro) (ICJyAL)	20,663.49
1241 3181A111X001001 0001	113 Computadoras (Dir. de Catastro) (ICJyAL)	19,998.61
1241 3181A111X001001 0002	Mouse H.P. (Dir. de Catastro) (ICJyAL)	219.77
1241 3181A111X001001 0003	Computadora Marca Hewlett Packard Modelo Brio (ICJyAL)	2,107.30
1241 3181A111X001001 0004	9 Concentradores (Dir. de Catastro) (ICJyAL)	7,630.25
1241 3181A111X001001 0005	87 Impresoras (Dir. de Catastro) (ICJyAL)	12,040.84
1241 3181A111X001002 0002	41 Impresoras (Dir. de Catastro) (ICJyAL)	8,528.40
1241 3181A111X001002 0003	115 No break (Dir. de Catastro) (ICJyAL)	5,448.70
1241 3181A111X001002 0004	142 COMPUTADORAS (DIR. DE CATASTRO), (I.C.J Y A.L.)	31,267.50
1241 3181A111X001002 0007	1 NOBREAK MOD. SMART S/FAC-0988-0989 (Sec Gral Gobierno) (ICJyAL)	1,512.25
1241 3181A111X001003 0001	24 Switch (Dir. de Catastro) (ICJyAL)	16,479.74
1241 3181A111X001003 0002	73 Impresoras (Dir. de Catastro) (ICJyAL)	22,010.39
1241 3181A111X001003 0003	06 CPU 211 SECRETARIA DE HACIENDA	99,596.90
1241 3181A111X001003 0004	187 C.P.U. (Dir. de Catastro) (ICJyAL)	51,263.52
1241 3181A111X001003 0005	Computadoras HP Evo D530 (ICJyAL)	35,401.43
1241 3181A111X001003 0006	Computadoras Compaq (Dir. de Catastro) (ICJyAL)	33,893.78
1241 3181A111X001003 0007	Plotter Hewlett Packard Design jet 800 PS (Dir. de Catastro) (ICJyAL)	61,915.00
1241 3181A111X001003 0008	16 Computadoras (Dir. de Catastro) (ICJyAL)	42,185.60

SISTEMA CONTABLE 2022
RELACIÓN DE BIENES MUEBLES QUE COMPONEN SU PATRIMONIO
Cuenta Pública al 31 de diciembre de 2022

Página 9 de 25

Hora: 10:25:39a. m.

Fecha: 13/02/2023

Código	Descripción del Bien	Valor en Libros
1241 3181A111X001003 0009	Bastones de aplomar de 2.50 Mts. con graduación (Dir. de catastro) (ICJyAL)	5,860.40
1241 3181A111X001003 0010	Receptores GPS Marca Ashtech (Dir. de Catastro) (I.C.J Y A.L.)	452,287.52
1241 3181A111X001003 0011	Antena GPS Marca Ashtech (Dir. de Catastro) (I.C.J Y A.L.)	3,593.75
1241 3181A111X001003 0012	Estaciones totales mca. Sokkia mod. SET630R incluye equipo (Dir. de Catastro) (I.C.J Y A.L.)	157,918.32
1241 3181A111X001003 0013	1 TECLADO MCA. HP (SEC. GRAL DE GOB.) (I.C.J Y A.L.)	540.04
1241 3181A111X001004 0001	2 CPU HP compaq business dektop DC71100CMT FACT. 4023-4029/1110 No. Inv. 2040005014665, 204000504693	41,584.00
1241 3181A111X001004 0002	1 CPU HP COMPAQ MODELO DESKTOP DC7100 CMT Fact. 4385/1110 No. Inv. 2040005015463	20,608.00
1241 3181A111X001004 0003	2 cpu hp compaq modelo dektop DC71000 CMT FACT. 4386-4389/1110 No. Inv.2040005015473, 2040005015523	21,976.50
1241 3181A111X001004 0004	1 Escritorio secretarial No. Inv. 2040005016103 Fact. E1716/1110	1,298.35
1241 3181A111X001004 0005	1 cpu hp compaq business modelo dektop DC7100CMT Fact. 20355A/1110 No. Inv. 2040005016456	14,895.88
1241 3181A111X001004 0006	Impresora Mod.-FS-1020D (Dir. de Catastro) (ICJyAL)	6,785.00
1241 3181A111X001004 0007	Servidor HP Proliam ML-570 (Dir. de Catastro) (ICJyAL)	416,936.92
1241 3181A111X001004 0008	Swich (Dir. de Catastro) (ICJyAL)	41,922.00
1241 3181A111X001004 0009	Estación Total Mca. Sokkia (Dir. de Catastro) (ICJyAL)	1,056,372.75
1241 3181A111X001004 0010	Impresoras Marca Epson (Dir. de Catastro) (ICJyAL)	29,144.24
1241 3181A111X001004 0011	Computadoras HP (Dir. de Catastro) (ICJyAL)	731.76
1241 3181A111X001004 0012	145 Computadoras HP (ICJyAL)	1,688,044.75
1241 3181A111X001004 0013	115 Computadoras HP Compaq Business Dektop DC7100CMT (ICJyAL)	492,476.70
1241 3181A111X001004 0014	Scanner Mod. Scajet 4670 (Dir. de Catastro) (ICJyAL)	8,379.18
1241 3181A111X001004 0015	16 COMPUTADORAS PORTATIL HP COMPAQ (DIR. DE CATASTRO) (I.C.J Y A.L.)	119,675.05
1241 3181A111X001004 0016	47 IMPRESORAS LASER MCA. KYO CERA MITA MOD. FS.3830N (DIR. DE CATASTRO) (I.C.J Y A.L.)	18,940.50
1241 3181A111X001004 0017	5 SERVIDORES HP PROLIANT (DIR. DE CATASTRO) (I.C.J Y A.L.)	120,439.61
1241 3181A111X001004 0018	3 Fire Wall Mod. 3CR16110-95 US (Dir. de Catastro) (I.C.J Y A.L.)	80,500.00
1241 3181A111X001004 0019	1 Switch Gigabite Mod. 3C17401 (Dir. de Catastro) (I.C.J Y A.L.)	19,550.00
1241 3181A111X001005 0001	1 cpu hp modelo DC7600 series MXJ54002k3, FACT.62166218/1110 No. Inv.2040005018812	20,240.00
1241 3181A111X001005 0002	1 adaptador de ontaje p/camara fotografica a 360 1/vr sony dcs 707 F/27884. No. Inv. 210006000204	481.61
1241 3181A111X001005 0003	Unidad de DVD Rom Fac-22934 (Dir. de Catastro) (ICJyAL)	7,766.78
1241 3181A111X001005 0004	Pantallas LCD Elo Touchscreen (Dir. de Catastro) (ICJyAL)	23,397.47
1241 3181A111X001005 0005	Lectores Biométricos de huella digital (Dir. de Catastro) (ICJyAL)	5,497.00
1241 3181A111X001005 0007	Impresora Epson (Dir. de Catastro) (ICJyAL)	7,176.00
1241 3181A111X001005 0008	Computadoras Mod. Business Desktop DC7100 (ICJyAL)	118,545.66
1241 3181A111X001005 0009	37 PUNTOS DE ACCESO PARA OFICNA REMOTA VPN-1EDGE MCA. CHECK POINT, S/F-240-241 (Sec. Gral Gobierno) (I.C.J. Y A.L.)	72,000.00
1241 3181A111X001005 0010	24 PUNTOS DE ACCESO P/OFCINA REMOTA MCA. CHECK POINT S/F-240-241(Sec. Gral Gobierno) (I.C.J. Y A.L.)	80,230.02
1241 3181A111X001005 0011	Equipo de Protección Web y Control de Acceso Connectra Web Securty Gateway	124,805.00
1241 3181A111X001005 0012	2 IMPRESORA MCA. HP, S/F-1518, (SEC. GRAL. DE GOBIERNO), (I.C.J Y A.L.)	7,291.00

SISTEMA CONTABLE 2022
RELACIÓN DE BIENES MUEBLES QUE COMPONEN SU PATRIMONIO
Cuenta Pública al 31 de diciembre de 2022

Página 10 de 25

Hora: 10:25:39a. m.

Fecha: 13/02/2023

Código	Descripción del Bien	Valor en Libros
1241 3181A111X001005 0013	1 Equipo de Administracion de Ancho de Banda Marca Chek Point Enterprise (I.C.J Y A.L.)	318,100.00
1241 3181A111X001005 0014	Impresora Fac-22934 (Dir. de Catastro) (ICJyAL)	58,212.87
1241 3181A111X001006 0001	3 computadoras modelos DC7600 HP compaq FACT. 7316-7317/1110 No. Inv. 2040006000317, 2040006000329, 2040006000361	40,273.00
1241 3181A111X001006 0002	1 computadora marca hp compaq modelo DC7600 Fact. 7397-7399/1110 No. Inv. 2040006000397	21,661.40
1241 3181A111X001006 0003	4 monitor marca hewlwt Packard modelo DX2000 serie MXD6130C6F, MXD54409Q9 Y MXD5440BL7 Fact. 1698/1110 No. Inv. 2040006001580, 1588, 1592, 1600	22,880.91
1241 3181A111X001006 0004	1 espejo optico/cabeza panoramica de tripode F/27884 (A), No. Inv. 210006000204	14,640.98
1241 3181A111X001006 0005	1 SOFTWARE actualizacion adobo photoshop C-S2 version 9 en español CD F/4327(A) No. Inv. 2100006000277	2,554.50
1241 3181A111X001006 0006	1 software macromedia flash prof. 1 version B en español F/4327(A). No. Inv. 2100006000278	21,932.54
1241 3181A111X001006 0008	1 Monitor Marca Compaq (Dir. de Catastro) (ICJyAL)	1,890.12
1241 3181A111X001006 0009	1 Monitor Marca HP (Dir. de Catastro) (ICJyAL)	1,299.94
1241 3181A111X001006 0010	1 TECLADO Marca HP (Dir. de Catastro) (ICJyAL)	1,368.50
1241 3181A111X001006 0011	2 Impresoras Marca Epson (Dir. de Catastro) (ICJyAL)	12,000.26
1241 3181A111X001006 0013	Monitores de 17" Mod. S7540 mca. HP (Dir. de Catastro) (ICJyAL)	4,140.00
1241 3181A111X001006 0014	Unidad de Respaldo Energia Mod. Smart 2200 (Direccion de Catastro) (ICJyAL)	10,781.25
1241 3181A111X001006 0015	Mouse Fac-1097 (Dir. de Catastro) (ICJyAL)	569.61
1241 3181A111X001006 0016	Teclados Marca Compaq (Dir. de Catastro) (ICJyAL)	1,620.12
1241 3181A111X001006 0017	Teclado Marca Acer (Dir. de Catastro) (ICJyAL)	312.80
1241 3181A111X001006 0018	22 FUENTE DE RESPALDO DE ENERGIA MC. CENTRALION MOD. SMART CENTRA PLUS 500, S/F-250-259 (DIR. DE REG. PUBLICO), (I.C.J Y A.L.)	33,120.00
1241 3181A111X001006 0019	22 CPU, 21 MONITOR, 19 MOUSE, 21 TECLADO MCA. ACER (DIR. DE REG. PUBLICO), (I.C.J Y A.L.)	256,808.34
1241 3181A111X001006 0020	22 IMPRESORAS HP, S/F-250-259 (DIR. DE REG. PUBLICO), (I.C.J Y A.L.)	98,325.00
1241 3181A111X001006 0021	02 SERVIDOR, 2 TECLADO, 2 MONITOR, 2 MOUSE MCA. HP, (I.C.J Y A.L.)	13,991.79
1241 3181A111X001006 0022	Impresora Marca Epson (Dir. de Catastro) (I.C.J Y A.L.)	3,156.75
1241 3181A111X001006 0023	Equipos de Computos (Dir. de Catastro) (I.C.J Y A.L.)	102,400.60
1241 3181A111X001006 0024	1 CPU Marca ACER (Dir. de Catastro) (I.C.J Y A.L.)	14,076.00
1241 3181A111X001007 0001	5151.- 01 IMPRESORA PORTÁTIL MARCA HP, MOD. 450 CB	3,335.00
1241 3181A111X001007 0002	1 silla fija marca ergo modelo 2934, No. Inv. 212007000485 Fact.1275/1110	1,496.31
1241 3181A111X001007 0003	1 mesa de centro, marca roal, modelo MC-120, No. Inv.2120007000490. Fact.1275/1110	2,102.78
1241 3181A111X001007 0004	1 mesa esquinera marca roal, modelo excepcional, No. Inv.2120007000496, Fact.1275/1110	1,256.38
1241 3181A111X001007 0005	1 conjunto secretarial, marca roal, modelo exepcional, No. Inv.2120007000498, Fact.1275/1110	24,095.95
1241 3181A111X001007 0006	1 conjunto secretarial, marca roal, No. Inv.2120007000686, Fact.1297/1110	4,025.74
1241 3181A111X001007 0007	07 COMPUTADORAS PERSONALES MCA. HP 235-00 IPCR	119,335.50
1241 3181A111X001008 0001	1 cpu, 1 monitor, 1 reclado marca lanix modelo titan fact. 5645-5657/1110 No. Inv. 2110009000767,768,771,772,773,832,836,840	12,596.81
1241 3181A111X001008 0002	18 CPU, 18 MONITOR, 18 MOUSE, 18 TECLADO MARCA DELL (Dir. de Reg. Publico), (I.C.J Y A.L.)	186,451.89
1241 3181A111X001008 0005	01 EQUIPO DE COMPUTO DT HP DC 5850 NS, IPCR (I.C.J Y A.L.)	203,274.00

SISTEMA CONTABLE 2022
RELACIÓN DE BIENES MUEBLES QUE COMPONEN SU PATRIMONIO
Cuenta Pública al 31 de diciembre de 2022

Página 11 de 25

Hora: 10:25:39a. m.

Fecha: 13/02/2023

Código	Descripción del Bien	Valor en Libros
1241 3181A111X001008 0006	01 EQUIPO DE COMPUTO DT HC 5850NS, IPCR	12,834.00
1241 3181A111X001008 0008	Almacenamiento compartido mod. storajeworks AIO1200r (Dir. de Catastro) (ICJyAL)	354,763.50
1241 3181A111X001008 0009	Impresora multifuncional mod. designjet (Dir. de Catastro) (ICJyAL)	272,791.50
1241 3181A111X001008 0010	Impresora Plotter Mod. Designjet T1100 (Dir. de Catastro) (ICJyAL)	149,431.00
1241 3181A111X001008 0011	Impresoras color mod. laserjet CP3525DN (Dir. de Catastro) (ICJyAL)	21,666.00
1241 3181A111X001008 0012	Computadoras Mca. Panasonic Mod. Toughbook 19" Portatil pedido SF-P-015-08 (Direccion de Catastro) (ICJyAL)	213,272.72
1241 3181A111X001008 0013	Impresora de Formato Amplio Packard Disingnjet 1100 Fact. no.2349 (Dreccion de Catastro) (ICJyAL)	80,994.50
1241 3181A111X001008 0014	Software Mca. Bentley Fact.No. 40217 (Direccion de Catastro) (ICJyAL)	89,355.00
1241 3181A111X001008 0015	Scanner Mca.Hewlett Packard Mod. Scanjet N7710 (Direccion de Catastro) (ICJyAL)	17,841.39
1241 3181A111X001008 0016	Switch Mca. 3 Com. Mod. 3CBLS48 Facts. Nos. 8017 y 8018 (Direccion de Catastro) (ICJyAL)	48,507.00
1241 3181A111X001008 0017	Software Adobe Creative Suite 3 Desingn premium Factura No. 8017 y 8018 (Direccion de Catastro) (ICJyAL)	111,254.45
1241 3181A111X001008 0018	Software Ms Visual Studio profesional 2008 Facturas No. 8017 y 8018 (Direccion de Catastro) (ICJyAL)	30,035.70
1241 3181A111X001008 0019	Software Mca. Proxim Mod. AP-4000 Factura No. 4709 (Direccion de Catastro) (ICJyAL)	10,022.25
1241 3181A111X001008 0020	Software Arceditor version 9.2 Factura No. 4731 (Direccion de Catastro) (ICJyAL)	142,008.90
1241 3181A111X001008 0021	Software Trimble GPS Pathfider office Factura No. 4731 (Direccion de Catastro) (ICJyAL)	132,250.00
1241 3181A111X001008 0022	Software Infragistics Advantaje form. net 2008 volumen 1 version 2008 Factura No. 11049 (Direccion de Catastro) (ICJyAL)	36,765.50
1241 3181A111X001008 0023	Video Proyector Mod. EP-749, factura No. 2475 (Direccion de Catastro) (ICJyAL)	8,188.00
1241 3181A111X001008 0024	Computadora Portatil Acer Travelmate 5730 (Direccion de Catastro) (ICJyAL)	86,250.00
1241 3181A111X001008 0026	1 Monitor Marca HP Fac-1436 (Dir. de Catastro) (ICJyAL)	1,707.45
1241 3181A111X001008 0027	Estación Total Marca Dell (Dir. de Catastro) (ICJyAL)	245,120.05
1241 3181A111X001008 0028	Equipos multifuncional mod. laserjet CM1312NFi (Dir. de Catastro) (ICJyAL)	107,709.00
1241 3181A111X001008 0029	Unidades de respaldo de energía centra 1500 (Dir. de Catastro) (ICJyAL)	201,250.00
1241 3181A111X001008 0030	Software Civilcad 2007 Mca. Arqcom Fact. No. 40217 (Direccion de Catastro) (ICJyAL)	25,631.85
1241 3181A111X001008 0031	Computadoras estacion de trabajo Mca. Dell Facturas 40866-40867 (Direccion de catastro) (ICJyAL)	95,377.10
1241 3181A111X001008 0032	Computadoras (Workstación) Marca Dell Fac-1001 (Dir. de Catastro) (ICJyAL)	19,075.42
1241 3181A111X001008 0033	Estaciones de trabajo (Workstación) HP modelo XW8600, Facturas No. 02662 (Direccion de Catastro) (ICJyAL)	47,688.55
1241 3181A111X001008 0034	Receptores GPS Marca Trimble Fac-189 (Dir. de Catastro) (ICJyAL)	192,787.47
1241 3181A111X001008 0035	Impresoras Mod. Laserjet P2035N (Direccion de catastro) (ICJyAL)	16,146.00
1241 3181A111X001008 0036	Computadoras Personal Mod.titan 4010 (Direccion de Catastro) (ICJyAL)	238,602.00
1241 3181A111X001008 0037	Estaciones de trabajo Mod.Precision T-3400 (Direccion de Catastro) (ICJyAL)	917,565.75
1241 3181A111X001008 0038	12 PUNTOS DE ACCESOS (Dir. de Registro Civil) (I. C. J Y S.L.)	108,560.00
1241 3181A111X001008 0039	1 MONITOR MCA. ACER, S/FAC-250-259(Dir. de Reg. Civil) (I. C. J Y S.L.)	1,260.63
1241 3181A111X001008 0040	9 TELEFONO IP TOUCH, ALCATEL 4018, S/F-327-334 (Dir. de Reg. Civil) (I. C. J Y S.L.)	32,430.00

SISTEMA CONTABLE 2022
RELACIÓN DE BIENES MUEBLES QUE COMPONEN SU PATRIMONIO
Cuenta Pública al 31 de diciembre de 2022

Página 12 de 25

Hora: 10:25:39a. m.

Fecha: 13/02/2023

Código	Descripción del Bien	Valor en Libros
1241 3181A111X001008 0041	5 CPU, 5 MONITOR, 5 TECLADO, 5 MOUSE, MCA. HP MOD. DESKTOP S/F-327-334 (Dir. de Reg. Civil) (I. C. J Y S.L.)	67,487.75
1241 3181A111X001008 0042	3 PUNTOS DE ACCESO, DEL SISTEMA DE SEGURIDAD PERIMETRAL S/FAC-327-334 (Dir. de Reg. Civil) (I. C. J Y S.L.)	27,140.00
1241 3181A111X001008 0043	2 CPU, 2 MONITOR, 2 TECLADO, 2 MOUSE MCA. ACER VERITON S/FAC-3110-3111 (Dir. de Reg. Civil) (I. C. J Y S.L.)	10,423.60
1241 3181A111X001008 0044	11 SWITCH BASICO CNET S/FAC-327-334 (Dir. de Reg. Civil) (I. C. J Y S.L.)	17,595.00
1241 3181A111X001008 0045	8 SWITCH BASICO CNET, S/F-327-334 (Dir. de Reg. Civil) (I. C. J Y S.L.)	13,685.00
1241 3181A111X001008 0046	21 IMPRESORAS MCA. HP MOD. P2015 S/FAC-327-334 (Dir. de Reg. Civil) (I. C. J Y S.L.)	29,601.00
1241 3181A111X001008 0047	4 IMPRESORAS MCA. DELL S/FAC-970-976 (Dir. de Reg. Civil) (I. C. J Y S.L.)	12,190.00
1241 3181A111X001008 0048	2 CPU, 2 MONITOR, 2 TECLADO, 2 MOUSE MCA. DELL S/FAC-970-976 (Dir. de Reg. Civil) (I. C. J Y S.L.)	32,947.50
1241 3181A111X001008 0050	18 IMPRESORA LASSER 2330 DN MC. DELL (DIR. DE REG. PUBLICO), (I.C.J Y A.L)	91,425.00
1241 3181A111X001008 0051	18 SCANNER DIGITAL DE CAMA PLANA SCANJET 5590 MC. HP (DIR. DE REG. PUBLICO), (I.C.J Y A.L)	117,300.00
1241 3181A111X001008 0052	90 CPU, 90 MONITOR, 90 MOUSE, 90 TECLADO MC DELL, (I.C.J Y A.L)	754,022.80
1241 3181A111X001008 0053	18 PUNTOS DE ACCESO INALAMBRIICO MC. PROXIMIN (DIR. DE REG. PUBLICO), (I.C.J Y A.L)	352,661.76
1241 3181A111X001008 0054	03 SWITCH CON 24 PUERTOS MC. CISCO (DIR. DE REG. PUBLICO), (I.C.J Y A.L)	181,884.00
1241 3181A111X001009 0001	1 cpu, teclado, mouse, 2 software No. Inv. 2250010000083,85,86,95,96	25,968.06
1241 3181A111X001009 0002	1 cpu, teclado, mouse, No. Inv. 2250010000087.89.90	30,475.00
1241 3181A111X001009 0003	1 impresora samsung ML-2855ND LASER Serie 14FWBKES300479 F/1779 No. Inv.2250010000098	3,335.00
1241 3181A111X001009 0005	02 IMPRESORAS HP LASSER JET1300L, IPCR	7,233.50
1241 3181A111X001009 0006	03 CPU HP COMPAQ BUSSINESS, IPCR	37,218.60
1241 3181A111X001009 0007	01 ESTACION DE TRABAJO (EQUIPO DE COMPUTO) SERIE No. 2UA9020VJV FAC-8652-8654, MARCA HP (I. C. J Y S.L.)	24,840.00
1241 3181A111X001009 0008	01 NOBREAK TRIP LITE FAC-62 MOD. OMNISAMRT900 SERIE No. 974ALROM 7081000704 (I. C. J Y S.L.)	2,444.90
1241 3181A111X001009 0009	22 COMPUTADORA DE ESCRITORIO OPTIPLEX 760 MINITORRE (I. C. J Y S.L.)	39,330.00
1241 3181A111X001009 0010	Estación total GPS mod. R8 NGSS marca trimble (Dir. de Catastro) (I.C.J Y A.L.)	2,921,290.58
1241 3181A111X001009 0011	Estación total GPS mod. 5800 limited marca trimble (Dir. de Catastro) (I.C.J Y A.L.)	610,292.50
1241 3181A111X001009 0012	Estaciones total mod. M3DR medición directa marca trimble (Dir. de Catastro) (I.C.J Y A.L.)	827,908.00
1241 3181A111X001009 0013	6 computadoras personales mca. lanix mod. titán 4010 (Dir. de Catastro) (I.C.J Y A.L.)	20,829.39
1241 3181A111X001009 0014	Escaner Mod. DR-6050C (Direccion de Catastro) (I.C.J Y A.L.)	398,112.00
1241 3181A111X001009 0015	01 SERVIDOR POWER EDGE R710 MARCA DELL F-1574 A LA 1598, (I.C.J Y A.L)	289,072.00
1241 3181A111X001009 0018	14 CLIENTE LIGERO OPTIPLEX FX160 MARCA DELL F-1574 A LA 1598, (I.C.J Y A.L)	125,976.00
1241 3181A111X001009 0019	08 COMPUTADORAS DE ESCRITORIO OPTIPLEX 780 MARCA DELL F-1574 A LA 1598,(I.C.J Y A.L)	56,028.00
1241 3181A111X001010 0001	1 escritorio secretarial marca ofimagen modelo AF-10, No. Inv. 2110010000212 Fact. 6378-6382/1110	1,894.66
1241 3181A111X001010 0002	1 modulo peninsular secretarial marca gebesa modelo L base cilindrica, No. Inv. 2110010000667, Fact.11083-11085/1110	2,382.91

SISTEMA CONTABLE 2022
RELACIÓN DE BIENES MUEBLES QUE COMPONEN SU PATRIMONIO
Cuenta Pública al 31 de diciembre de 2022

Página 13 de 25

Hora: 10:25:39a. m.

Fecha: 13/02/2023

Código	Descripción del Bien	Valor en Libros
1241 3181A111X001010 0003	MONITOR AOC DE 21" LCD F-22 DIGITAL DVD-1, IPCR	2,569.72
1241 3181A111X001010 0004	01 MONITOR BENQ 20" LCD 1600x900 , IPCR	2,424.40
1241 3181A111X001010 0006	03 SCANNER HP 5590, IPCR	8,399.56
1241 3181A111X001010 0009	05 COMPUTADORAS PERSONALES SMALL FOR HP, IPCR	69,165.00
1241 3181A111X001010 0010	01 SERVIDOR MARCA DELL POWEREDGE T710, IPCR	136,912.24
1241 3181A111X001010 0011	02 COMPUTADORAS MARCA DELL MOD OPTIPLEX 780MT, IPCR	30,988.00
1241 3181A111X001010 0012	01 CPU MCA HP MOD. XW4200 SERIE 2UA4450BEN, IPCR	53,820.00
1241 3181A111X001010 0014	01 COMPUTADORA PORTATIL LATITUD E5400 MARCA HEIDI F-1574 A LA 1598, (IICA Y A.C.)	23,200.00
1241 3181A111X001010 0015	Escáner DUPLAS I1420 MARCA KODAK F-1574 A LA 1598, (I.C.J Y A.L)	81,200.00
1241 3181A111X001010 0016	01 PANTALLA DE PROYECCION BENQ 101 BENQ F-1574 A LA 1598, (I.C.J Y A.L)	16,240.00
1241 3181A111X001010 0017	01 SUMINISTRO DE EQUIPO PARA INTERCONECTIVIDAD POR VPN MARCA FORTINET F-097 A LA 099 SOLIDEM, (I.C.J Y A.L)	3,054,000.03
1241 3181A111X001010 0018	01 ENLACE INALAMBRIICO MARACA RED LINE MODELO SU-O SERIE 2912-000-00871 F-097 A LA 099 SOLIDEM, (I.C.J Y A.L)	65,656.95
1241 3181A111X001010 0019	01 RUTEADOR MARCA CISCO MODELO 2811 F-097 A LA 099 SOLIDEM, (I.C.J Y A.L)	122,896.93
1241 3181A111X001010 0020	04 PANTALLAS INFORMATIVAS LG F-1574 A LA 1598, (I.C.J Y A.L)	46,400.00
1241 3181A111X001010 0021	03 KIOSKOS DE SERVICIOS MODELO AXIOT MARCA ALVENII F-1574 A LA 1598, (I.C.J Y A.L)	1,058,174.04
1241 3181A111X001010 0022	09 Gabinete Rack NCS F-1574 a la 1598, (I.C.J Y A.L)	365,400.00
1241 3181A111X001010 0023	25 IMPRESORAS LASER ML-2580N MARCA SAMSUNG F-1574 A LA 1598, (I.C.J Y A.L)	132,240.00
1241 3181A111X001010 0024	04 ESCANER I40 MARCA KODAK F-1574 A LA 1598, (I.C.J Y A.L)	104,400.00
1241 3181A111X001010 0025	13 CLIENTE LIGERO OPTIPLEX FX160 MARCA DELL F-1574 A LA 1598, (I.C.J Y A.L)	180,960.00
1241 3181A111X001010 0026	19 COMPUTADORAS DE ESCRITORIO OPTIPLEX 780 MARCA DELL F-1574 A LA 1598, (I.C.J Y A.L)	330,600.00
1241 3181A111X001010 0027	04 SERVIDOR POWER EDGE R710 MARCA DELL F-1574 A LA 1598, (I.C.J Y A.L)	1,292,704.00
1241 3181A111X001011 0001	03 PZAS. COMPUTADORAS PORTATIL MCA. TOSHIBA C650SP4166M , IPCR	26,866.76
1241 3181A111X001011 0003	01 SERVIDOR MEDIO TIPO (RACK) CON TECNOLOGIAS SAS F-2348, (I.C.J Y A.L)	644,727.46
1241 3181A111X001011 0004	4 Computadoras Portátil Latitude E6120 Mca Dell F-106 (I.C.J Y A.L.)	61,797.84
1241 3181A111X001011 0005	135 Impresoras Lasser 1130N Mca Dell F-106 (I.C.J Y A.L.)	442,772.00
1241 3181A111X001011 0007	01 SERVIDOR MEDIO TIPO RACK CON TECNOLOGIAS SAS F-2348 (I.C.J Y A.L.)	26,680.00
1241 3181A111X001012 0001	02 Servidores Medios Tipo (Rack) Tecnologia SAS Facts. 58 y 72, (I.C.J Y A.L)	53,360.00
1241 3181A111X001013 0002	Firewall Fortinet F-0126 (I.C.J Y A.L.)	291,846.14
1241 3181A111X001014 0001	1 Equipo servidor medio Marca Lenovo Mod. THINKSERVER RD640 Tipo Rack No. Inv. 1138014000014, 1138014000091, 092,93,94,135,136,137,215,216,217,218,336,338,342,525,560,561,566,572,573 ,1138015000054102,103,104,105	114,905.79
1241 3181A111X001014 0002	3 portatil, 3 software, licencia software 1, 4 CPU, 4 Monitor, 4 teclados, 3 mouse, 1 impresora, videoprojector 2	242,841.21
1241 3181A111X001014 0003	1 Computadora Marca Dell Inspiron 3647 Procesador Intel Cel-G1820 F-A58 (Donación a la Oficialia 01 del Registro Civil de Acapetahua) (I. C. J Y A.L.)	15,400.00
1241 3181A111X001014 0004	2 Computadoras Portatil Notebook HP ProBook 440 G1, F-1554 (Catastro) (I.C.J Y A.L.)	9,200.00

SISTEMA CONTABLE 2022
RELACIÓN DE BIENES MUEBLES QUE COMPONEN SU PATRIMONIO
Cuenta Pública al 31 de diciembre de 2022

Página 14 de 25

Hora: 10:25:39a. m.

Fecha: 13/02/2023

Código	Descripción del Bien	Valor en Libros
1241 3181A111X001015 0001	06 Computadoras Portátil, Marca H.P., Mod. NOTEBOOK, Series Num. CND4331PIY, CND4331SVR, CND4331QV4, CND4331SBD, CND4331S8K y CND4331PQZ, Fac-256 (Donación al Registro Civil por Essene Consulting) (I. C. J Y S.L.)	41,075.58
1241 3181A111X001015 0002	01 Equipo de Computo Marca H.P. Mod. 19-2013LA, Series Num. 3CR43208BL, Fac. 861 (Donación a la Oficialia del Registro Civil las Chicharras de Bellavista, Chiapas) (I. C. J Y S.L.)	7,798.00
1241 3181A111X001015 0003	1 CPU ENSAMBLADO No. DE SERIE 2340681019970 F-A523 INV. 2340015000026(DONADO A LA OFICIALIA 01 DEL REG. CIVIL DE EL BOSQUE, CHIAPAS POR LA PRESIDENCIA MUNICIPAL DE EL BOSQUE, CHIAPAS) (I. C. J Y S.L.)	4,512.00
1241 3181A111X001015 0004	1 CPU No. DE SERIE 56RM822 S/F, MODELO D105 INSPIRON MARCA DELL INV. 2340015000027(DONADO A LA OFICIALIA 01 DEL REG. CIVIL ALTERNA EN EL EJIDO CRISTOBAL OBREGON DEL MUNICIPIO DE VILLAFLORES, CHIAPAS POR LA PRESIDENCIA MUNICIPAL DE VILLAFLORES, CHIAPAS) (I. C. J Y S.L.)	4,518.20
1241 3181A111X001015 0005	1 CPU ENSAMBLADO S/F, MARCA ACTIVE COOL INV. 2340015000028 (DONADO A LA OFICIALIA 07 DEL REG. CIVIL ALTERNA EN LA REGION DE DOLORES MUNICIPIO DE OCOSINGO, CHIAPAS POR LA PRESIDENCIA MUNICIPAL DE OCOSINGO, CHIAPAS) (I. C. J Y S.L.)	4,176.00
1241 3181A111X001015 0006	2 IMPRESORAS MARCA SAMSUNG SL-M2835DWIX, FAC-POSE/24578644 (DONADO A LA DIRECCION DEL REGISTRO PÚBLICO DE LA PROPIEDAD Y DE COMERCIO EN EL ESTADO DE CHIAPAS, POR EL DIRECTOR DE DICHA DIRECCION), (I.C.J Y A.L)	2,999.00
1241 3181A111X001016 0001	1 Disco duro externo 2 TB Adata HV620 Dashdrive 2.5 No. inv 1138016000005 F/C 1365	2,927.11
1241 3181A111X001016 0002	1 Teclado Magic Keyboard Español APPLE Inalambrico F/C 1365 No. Inv. 1138016000006	2,699.32
1241 3181A111X001016 0003	02 CPU MARCA ACTECK MODELO ENSAMBLADO FAC-45 SERIES No. 940233200324 Y 940233200594 (DONADO A LA OFICIALIA 01 DEL REGISTRO CIVIL DEL MUNICIPIO DE OXCHUC, POR LA PRESIDENCIA MUNICIPAL DEL MUNICIPIO DE OXCHUC, CHIAPAS) (I.C.J Y A.L.)	25,694.00
1241 3181A111X001017 0001	01 CPU MARCA HP, MODELO PRODESK, SERIE MXL6521TC6, FACT. 18335, INV. NUM. 2340017000027 (DONADO A LA OFICIALIA 01 DEL REGISTRO CIVIL DE PUEBLO NUEVO SITALA DEL MUNICIPIO DE SIMOJOVEL DE ALLENDE, CHIAPAS, POR LA PRESIDENCIA MUNICIPAL DE SIMOJOVEL DE ALLENDE, CHIAPAS) (I. C. J Y S.L.)	13,567.00
1241 3181A111X001096 0001	115 Impresoras (Dir. de Catastro) (ICJyAL)	27,839.80
1241 3181A111X001099 0001	Tarjeta digitalizadora (Dir. de Catastro) (ICJyAL)	156,781.80
1241 3181A111X001099 0002	14 No break (Dir. de Catastro) (ICJyAL)	2,852.00
1241 31852851C001016 0001	2 IMPRESORAS HP M506DN RED DUPLEX 43 PPM SIM P3015DN F-102512M (REGISTRO PÚBLICO), (I.C.J Y A.L)	14,206.00
1241 31852851C001018 0001	2 SERVIDOR MARCA LENOVO RS630 TIPO RACK F-1713 (DIRECCION DE REGISTRO PUBLICO DE LA PROPIEDAD Y DEL COMERCIO),(I.C.J Y A.L)	591,600.00
1241 31852851C007015 0001	3 Impresoras Laser Jet P2035 CE461A, Serie Num. VNB3277530, NVB3310561, NVB3316077, F-C05985 (Dir. Registro Público), (I.C.J Y A.L)	20,661.39
1241 32159111E012022 0002	COMPUTADORAS DE ESCRITORIO LENOVO M90s SFF PROCESADOR INTEL CORE I9-12900K DE 16 NÚCLEOS. PTDA. 51501, F-2435, RENAPO PAGO DEL 70% FEDERAL	423,295.60
1241 32159111E012022 0005	IMPRESORAS LASER MONOCROMATICO HEWLET PACKARD OPS PRO 4003N PTDA 50501, F- 2435 RENAPO PAGO 70% FEDERAL	48,232.80
1241 32159111E012022 0006	MULTIFUNCIONAL EPSON L3210 INYECCIÓN DE TINTA, PTDA 51501, F-2435, RENAPO PAGO DEL 70% FEDERAL	5,570.32
1241 32159111E012022 0007	MULTIFUNCIONAL BROTHER MFC-L6900DW MONOCROMÁTICA LÁSER. PTDA. 51501, F- 2435, RENAPO, PAGO DEL 70% FEDERAL	26,471.20

SISTEMA CONTABLE 2022
RELACIÓN DE BIENES MUEBLES QUE COMPONEN SU PATRIMONIO
Cuenta Pública al 31 de diciembre de 2022

Página 15 de 25

Hora: 10:25:39a. m.

Fecha: 13/02/2023

Código	Descripción del Bien	Valor en Libros
1241 32159599W001017 0001	1 LAPTOP HP PROBOOK 400 G3, No. SERIE:5CD7226MJS FAC.00738-A (RENAPO 2017)	17,000.00
1241 32159599W001017 0003	8 IMPRESORAS MULTIFUNCIONAL SAMSUNG XPRESS No. SERIE:06YBB8KJ5D0010,06YBB8KJ5D000K,06YBB8KJ4D00N2,6YBB8KJ4B0 ODP,06YBB8KJ1C007Y,06YBB8KJ5D002E,06YBB8KJ5D0005,06YBB8KJ5D00 21 FAC-00739-A (RENAPO 2017)	192,185.64
1241 32159599W001017 0004	8 NO-BREAK CYBERPOWER No. SERIE:CPMFV2000894,CPMGP2000100,CPMGP2000762,CPMGP2000763,CP MGP2000764,CPMGP2001092,CPMGP2001093,CPMGP2001094 FAC. 00739-A (RENAPO 2017).	26,799.99
1241 32159599W001019 0002	48 COMPUTADORAS DE ESCRITORIO MARCA LENOVO MODELO M720s SEGUN FACTURA 1650-A	1,672,424.08
1241 32159599W001019 0003	01 IMPRESORA LASER MONOCROMATIC MARCA BROTHER MODELO HL-6200DW FACTURA FOLIO 1650-A	22,755.21
1241 32159599W001020 0011	PTDA.51501 100 COMPUTADORAS DE ESCRITORIOS TIPO B MARCA LENOVO M720S, CORRESPONDIENTE A RECURSO FEERAL FACTURA 2433-A	1,606,009.83
1241 32159599W001020 0012	PTDA.51501 35 COMPUTADORAS DE ESCRITORIO TIPO A MACA LENOVO MODELO M720S, CORRESPONDIENTE A RECURSO FEDERAL FACTURA 2433-A	488,101.97
1241 32159599W001020 0013	PTDA.51501 10 COMPUTADORAS PORTATIL MARCA LENOVO MODELO THINKPAD L15, CORRESPONDIENTE A RECURSO FEDERAL FACTURA 2433-A	230,958.48
1241 32159599W001020 0014	PTDA.51501 7 IMPRESORAS LASER MONOCROMATICA MARCA BROTHER MODELO HLL6400DW, CORRESPONDIENTE A RECURSO FEDERAL FACTURA 2433-A	50,450.05
1241 32159599W001020 0016	PTDA.51501 27 ESCANER CIS DUAL MARCA BROTHER ADS3600W, CORRESPONDIENTE A RECURSO FEDERAL FACTURA 2433-A	181,513.23
1241 32159599W001020 0017	PTDA.51501 05 ESCANER TIPO PLANETARIO MARCA CZUR MODELO ET18 PRO, CORRESPONDIENTE A RECURSO FEDERAL FACTURA 2433-A	39,771.76
1241 32159599W001020 0018	PTDA.51501 03 SERVIDOR TIPO RACK MARCA LENOVO MODELO THINKSYSTEM SR630, CORRESPONDIENTE A RECURSO FEDERAL FACTURA 2433-A	451,088.77
1241 32159599W001020 0019	PTDA.51501 02 UPS (NO BREAK) DE TIPO B MARCA EATON MODELO 9PX3000GLRT, CORRESPONDIENTE A RECURSO FEDERAL FACTURA 2433-A	28,276.23
1241 32159599W001020 0020	PTDA. 51501 20 COMPUTADORAS DE ESCRITORIO TIPO A MARCA LENOVO MODELO THINKCENTRE M720 FOLIO 2474-A	177,227.42
1241 32159599W001020 0021	PTDA. 51501 15 COMPUTADORAS DE ESCRITORIO TIPO B MARCA LENOVO MODELO THINKCENTRE M720 FOLIO 2474-A	115,421.44
1241 32159599W001020 0022	PTDA. 51501 29 WORKSTATION MARCA LENOVO THINKSTATION MARCA LENOVO MODELO THINSTATION P720 FOLIO 2474-A	784,200.71
1241 32159599W001020 0024	PTDA. 51501 01 HARDWARE SAN: UNIDAD DE ALMACENAMIENTO SAN MARCA LENOVO MODELO THINJSYSTEM DE 4000H FOLIO 2474A	164,230.48
1241 32159599W001020 0025	PTDA. 51501 04 UNIDAD DE RESPALDO DE ENERGIA TIPO B MARCA CDP MODELO UPO11 FOLIO 2474-A	56,631.21
1241 32159599W001020 0026	PTDA. 51501 02 KIT MKP PLOTTER SCANNER TIPO A MARACA EPSON MODELO SURECOLOR T5270 FOLIO 2474-A	88,203.10
1241 32159599W001020 0027	PTDA. 51501 4 SCANNER DE ALTA VELOCIDAD TIPO A MARCA BROTHER MODELO ADS3600W FOLIO 2474-A	74,186.95
1241 32159599W001020 0028	PTDA, 51501 7 SCANNER A3 LIBRO TIPO A MARCA CZUR MODELO ET18 PRO FOLIO 2474-A	131,667.71
1241 32159599W001020 0029	PTDA. 51501 6 IMPRESORAS LASER MONOCROMATICA MARCA BROTHER MODELO HLL6400DW FOLIO 2474-A	49,708.06
1241 32159599W001020 0030	PTDA. 51501 02 SERVIDOR PARA RACK MARCA LENOVO MODELO SR630 FOLIO 2474-A	165,929.41

SISTEMA CONTABLE 2022
RELACIÓN DE BIENES MUEBLES QUE COMPONEN SU PATRIMONIO
Cuenta Pública al 31 de diciembre de 2022

Página 16 de 25

Hora: 10:25:39a. m.

Fecha: 13/02/2023

Código	Descripción del Bien	Valor en Libros
1241 32159599W001020 0031	PTDA. 51501 01 COMPUTADORA PORTATIL DE USO RUDO MARCA PANASONIC MODELO TOUGHBOOK 33 FOLIO 2474-A	33,129.24
1241 32159599W001020 0032	PTDA. 51501 01 COMPUTADORA PORTATIL TIPO A MARCA LENOVO MODELO THIKPAD L13 YOGA FOLIO 2474-A	9,882.13
1241 32159599W001020 0034	PTDA. 51501 01 UNIDAD DE RESPALDO D2D EN DISCO OFFSITE NAS MARCA SYNOLOGY MODELO RS820RP FOLIO 2474-A	63,710.08
1241 32159599W001020 0035	PTDA. 51501 02 KIT PLOTTER SCANNER TIPO B MARCA EPSON MODELO SURECOLOR T5270 FOLIO 2474-A	88,203.09
1241 32159599W001020 0036	PTDA 51501 01 SCANNER A3 LIBRO TIPO B MARCA CZUR MODELO ET18 PRO FOLIO 2474-A	13,166.77
1241 32159599W001020 0037	PTDA. 51501 01 SCANNER DE ALTA VELOCIDAD TIPO B MARCA BROTHER MODELO ADS3600W FOLIO 2474-A	11,127.34
1241 32159599W001020 0038	PTDA. 51501 15 COMPUTADORAS PORTATIL MARCA LENOVO MODELO TINKPAD L 15, FACTURA 2474-A	191,151.45
1241 32159599W001021 0002	19 COMPUTADORAS DE ESCRITORIO MARCA LENOVO MODELO THINKCENTRE M80S, DIRECCION DEL REGISTRO CIVIL CON FALLO 26 DE NOVIEMBRE 2021 REQUISICION No. LNP. SGG.05.2021 CONTRATO No. SGG/UA/CAAS/06/2021 LA-907082959-E04-2021 FACTURA 3362-A	507,581.20
1241 32859199W001017 0001	4 PC DE ESCRITORIO DELL OPTIPLEX 3040MT F-00565-A (RENAPO 2016) (I. C. J Y S.L.)	121,820.88
1241 32859199W001017 0002	12 PC DE ESCRITORIO DELL OPTIPLEX 3040MT F-00566-A (RENAPO 2016) (I. C. J Y S.L.)	365,462.64
1241 32859199W001017 0003	8 PC DE ESCRITORIO DELL OPTIPLEX 3040MT F-00567-A (RENAPO 2016) (I. C. J Y S.L.)	243,641.76
1241 32859599W001014 0002	1 SERVIDOR HP PROLIANT DL360P GEN8 FAC-1554 (CATASTRO) (ICJyAL)	315,112.37
1241 32859599W001015 0001	3 COMPUTADORAS PORTATIL HP 14-R21 81A/INTEL CORE I3-8 F-18856M (RENAPO 2014) (I. C. J Y S.L.)	29,802.00
1241 32859599W001015 0002	2 IMPRESORAS LASER MONOCROMATICA LASERJET HPP3015DN/CE528 HP,1200 F-18856M (RENAPO 2014) (I. C. J Y S.L.)	18,598.00
1241 32859599W001015 0003	4 COMPUTADORAS DE ESCRITORIO F-98 (RENAPO 2015) (I. C. J Y S.L.)	59,178.84
1241 32859599W001015 0004	5 IMPRESORAS LASER F-98 (RENAPO 2015) (I. C. J Y S.L.)	27,494.84
1241 32859599W001015 0005	4 UNIDAD DE RESPALDO DE ENERGIA DE 500VA F-98 (RENAPO 2015) (I. C. J Y S.L.)	12,944.07
1241 32859599W001017 0005	8 NO-BREAK CYBERPOWER No. SERIE:CPMFV2000894,CPMGP2000100,CPMGP2000762,CPMGP2000763,CPMGP2000764,CPMGP2001092,CPMGP2001093,CPMGP2001094 FAC. 00739-A (RENAPO 2017). (I.C.J Y A.L.)	37,999.93
1241 9111A111X001001 0003	02 FRIGOBAR	5,635.00
1241 9111A111X001001 0007	5191.- 01 ENGARGOLADORA PARA ARILLO DE PLASTICO	3,638.25
1241 9111A111X001001 0008	FRIGOBAR MARCA GENERAL EL S/M, SERIE 00112A18839 No. FACTURA 872 No. INVENTARIO 2030005008553	2,817.50
1241 9111A111X001002 0002	5191.- 01 REFRIGERADOR MCA. MABE RM 62WB	3,799.00
1241 9111A111X001004 0001	5191.- 01 DESTRUCTORA DE DOCUMENTOS	3,427.00
1241 9111A111X001006 0001	5191.- 01 CAJA FUERTE INCENDIO DE 3.8 PIES ART 712075	4,071.39
1241 9111A111X001006 0004	5191.- 01 RELOJ CHECADOR ELECTRONICO MCA. SEIKO R-350	3,331.55
1241 9111A111X001009 0001	ESTRUCTURA METALICA S/M, S/S, No. DE FACTURA 0670 CARPA DE 6 X 10 MTS. No. INVENTARIO 2010011000002	17,020.00
1241 9111A111X001009 0002	ESTRUCTURA METALICA S/M, S/S, No. DE FACTURA 0670 CARPA DE 6 X 10 MTS. No. INVENTARIO 2010011000003	17,020.00
1241 9111A111X001009 0003	ESTRUCTURA METALICA S/M, S/S, No. DE FACTURA 0670 CARPA DE 6 X 10 MTS. No. INVENTARIO 2010011000004	9,522.00
1241 9111A111X001009 0004	ESTRUCTURA METALICA S/M, S/S, No. DE FACTURA 0670 CARPA DE 6 X 10 MTS. No. INVENTARIO 2010011000005	6,348.00

SISTEMA CONTABLE 2022
RELACIÓN DE BIENES MUEBLES QUE COMPONEN SU PATRIMONIO
Cuenta Pública al 31 de diciembre de 2022

Página 17 de 25

Hora: 10:25:39a. m.

Fecha: 13/02/2023

Código	Descripción del Bien	Valor en Libros
1241 9111A111X001010 0003	5191.- 01 FRIGOBAR LG F.- 272	3,800.00
1241 9111A111X001010 0010	02 MAQUINAS DE ESCRIBIR ELECTRICA MOD. GX6750 MARCA BROTHER SERIE K9K944286 Y K9K944098 FACTURA 49995	5,722.38
1241 9111A111X001011 0001	5191.- 1 FRIGOBER LG COLOR GRIS OXFORD	3,596.00
1241 91152851C005019 0002	ENGARGALODORA DE ARILLOS	6,645.51
1241 91152851C005020 0007	01 EQUIPO DE AIRE ACONDICIONADO TIPO MINI SPLIT, DE 18000 BTU, CON COMPRESOR REFORZADO Y SISTEMA OLEATORIO	10,416.80
1241 91152851C005020 0008	01 EQUIPO DE AIRE ACONDICIONADO TIPO MINI SPLIT, DE 18000 BTU, CON COMPRESOR REFORZADO Y SISTEMA OLEATORIO	10,416.80
1241 91152851C005020 0009	01 EQUIPO DE AIRE ACONDICIONADO TIPO MINI SPLIT, DE 18000 BTU, CON COMPRESOR REFORZADO Y SISTEMA OLEATORIO	10,416.80
1241 91152851C007015 0003	RELOJ CHECADOR MCA. AMAMO MODELO TCX-88 F-4058, (I.C.J Y A.L.) (REGISTRO CIVIL 2340015000018) (I.C.J. Y A.L.)	4,628.40
1241 9181A111X001008 0001	01 REFRIGERADOR DE 7 PIES MCA ACROS MOD. ARP07PXL COLOR BLANCO, IPCR	4,258.45
1241 9181A111X001008 0002	01 FRIGO-BAR DE 5 PIES MCA. WHISPOOL, MOD. WS-5501Q COLOR BLANCO, IPCR	3,232.01
1241 9181A111X001008 0003	01 ENGARGOLADORA P/ARILLO METALICO MINI WIRE GBC, IPCR	4,156.56
1241 9181A111X001009 0001	Extintor de presión de 6.8 kgs. (Dir. de Catastro) (ICJyAL)	3,540.85
1241 9181A111X001009 0002	Extintor de presión de 4.5 Kgs. (Dir. de Catastro) (ICJyAL)	2,707.10
1241 9181A111X001010 0001	RELOJ CHECADOR HUELLA DIGITAL C/CODIGO 063466, IPCR (NO. INV. 2340015000019, REGISTRO PUBLICO) (I.C.J. Y A.L.)	3,889.99
1241 9181A111X001010 0002	01 GUILLOTINA DE 18" CMB EN MADERA, IPCR	3,438.82
1241 9181A111X001011 0001	01 Toma Turnos F-12825, (I.C.J Y A.L)	80,451.08
1241 91852851C007015 0001	RELOJ CHECADOR MCA. AMAMO MODELO TCX-88 F-4058	4,628.40
1241 91852851C009018 0001	1 MINI SPLIT 24000 BTU, F-1314,(I.C.J Y A.L)	20,605.93
1241 91852851C009018 0002	1 MINI SPLIT PRIME 36000 BTU, F-1312,(I.C.J Y A.L)	27,955.44
1242	Mobiliario y Equipo Educativo y Recreativo	407,975.52
1242 1111A111X001000 0004	TELEVISOR A COLOR MARCA SONY MODELO KV-21FE12, SERIE 4053170 No. DE FACTURA 3961 No. INVENTARIO 2030005004498	6,519.50
1242 1111A111X001001 0006	5103.- TELEVISOR DE 21" WEGA PANTALLA PLANA MCA. SONY	3,778.80
1242 1111A111X001001 0007	5103.- MICROCOMPONENTE SCAK-185 MCA. PANASONIC	3,433.19
1242 1111A111X001001 0008	5103.- TELEVISOR DE 27" STEREO MTS SHARP	4,023.33
1242 1111A111X001001 0011	5103.- TELEVISOR COLOR 21" SONY KV-21ME43	2,907.03
1242 1111A111X001001 0012	TELEVISOR A COLOR MARCA SONY MODELO KB14MB1215, SERIE 4003289 No. DE FACTURA 0107831 No. INVENTARIO 2030005004759	2,907.02
1242 1111A111X001001 0013	TELEVISOR A COLOR MARCA SONY MODELO KY-27TS27, S/S No. DE FACTURA 010783 No. INVENTARIO 2030005005747	2,907.02
1242 1111A111X001002 0001	01 CAMARAS FOTOGRAFICAS MARCA MINOLTA MOD. HT-SI	5,750.00
1242 1111A111X001002 0007	5103.- CAMARA FOTOGRAFICA DIGITAL DSC-F707	50,784.00
1242 1111A111X001002 0008	5103.- TELEVISOR DE 21" MODELO CL21K3W SONIDO STEREO	8,435.25
1242 1111A111X001003 0003	01 VIDEOCASETERA MCA. SAMSUNG	2,873.85
1242 1111A111X001003 0004	TELEVISOR A COLOR MARCA SAMSUNG MODELO KT14F2, SERIE BCCNA02995B No. DE FACTURA 3107 No. INVENTARIO 2030005004454	6,248.75
1242 1111A111X001004 0002	5103.- CAMARA FOTOGRAFICA DIGITAL MOD. FINEPIX S3000 MCA. FUJ	5,232.50
1242 1111A111X001005 0004	GRABADORA REPORTERA/SECRETARIA GENERAL DE GOBIERNO	13,806.00
1242 1111A111X001006 0001	5103.- 01 CÁMARA FOTOGRÁFICA MARCA SONY MOD. DSC-540	3,870.00
1242 1111A111X001007 0001	5103.- 01 MINICOMPONENTE MCA. SONY MOD. MHC-13G290	3,105.00

SISTEMA CONTABLE 2022
RELACIÓN DE BIENES MUEBLES QUE COMPONEN SU PATRIMONIO
Cuenta Pública al 31 de diciembre de 2022

Página 18 de 25

Hora: 10:25:39a. m.

Fecha: 13/02/2023

Código	Descripción del Bien	Valor en Libros
1242 1111A111X001009 0002	CAMARA DIGITAL/SECRETARIA GENERAL DE GOBIERNO	4,500.01
1242 1111A111X001020 0002	01 VIDEO PROYECTOR MARCA BENQ MODELO TH585, No. DE FACTURA 2613-A	15,607.82
1242 1161A111X001004 0001	PROYECTORES SIN MARCA (DIR. DE CATASTRO) (I.C.J Y A.L.)	98,096.43
1242 1161A111X001004 0003	CAMARAS DIGITALES MCA. PANASONIC (DIR. DE CATASTRO) (I.C.J Y A.L.)	62,571.36
1242 1161A111X001006 0002	1 Pantalla para Proyección Fac-28 (Dir. del Registro Civil) (ICJyAL)	5,500.00
1242 1161A111X001006 0003	1 Proyector de Peliculas Fac-4501 (Notarias), (I.C.J Y A.L.)	2,650.00
1242 1161A111X001008 0002	01 PANTALLA MARCA SONY DE 32" LCD, IPCR	14,950.00
1242 1161A111X001008 0003	1 VIDEO PROYECTOR MARCA NEC NUMERO DE FACTURA 42648 (ICJyAL)	2,750.00
1242 1161A111X001009 0001	CAMARA DIGITAL MCA.SONY MOD. DSC-W180 (DIR. DE CATASTRO) (I.C.J Y A.L.)	17,043.00
1242 1161A111X001010 0001	VIDEO PROYECTOR SONY MODELO VPL-ES7 , IPCR	8,799.00
1242 12659599W001017 0001	1 PROYECTOR ACER X127H N. SERIE:MRJP31100D716008385900 FAC. 00736-A (RENAPO 2017) (ICJyAL)	6,999.99
1242 31152851C005019 0002	01CÁMARA FOTOGRAFICA MARCA NIKON, MODELO D7500 OBSERVACIONES; INCLUYE LENTE DX NIKKOR, F.- 962-A, No. DE INVENTARIO 2100019000001	36,950.00
1242 3161A111X001011 0001	03 CAMARAS FOTOGRAFICAS SONY CYBERSHOT W510 12.1 MP 2.7 LCD PANORAMICA PLATA, IPCR	4,976.67
1244	Vehículos y Equipo de Transporte	16,340,749.28
1244 1111A111X001002 0004	5301.- 01 UNIDAD MARCA CHEVROLETT	371,478.00
1244 1111A111X001002 0006	01 JEEP TIPO LIBERTY MODELO 2003 No. ECONOMICO 1J4GK48K53W555902 No. ECONOMICO 20300050143	248,500.00
1244 1111A111X001002 0009	UNIDAD MARCA VOLKSWAGEN SEDAN MODELO 2003 FACT.364	74,241.00
1244 1111A111X001002 0011	UNIDAD MARCA VOLKSWAGEN SEDAN MODELO 2003 FACT.370	74,241.00
1244 1111A111X001002 0012	UNIDAD MARCA VOLKSWAGEN SEDAN MODELO 2003 FACT.371	74,241.00
1244 1111A111X001002 0015	UNIDAD MARCA VOLKSWAGEN SEDAN MODELO 2003 FACT.422	74,241.00
1244 1111A111X001002 0018	UNIDAD MARCA VOLKSWAGEN SEDAN MODELO 2003 FACT.111707	63,000.00
1244 1111A111X001002 0020	10943 A DODGE CUSTOM 2002 2M310185 20300050128	134,200.00
1244 1111A111X001002 0021	UNIDAD MARCA VOLKSWAGEN SEDAN MODELO 2003 FACT.111838	63,000.00
1244 1111A111X001002 0022	UNIDAD MARCA VOLKSWAGEN SEDAN MODELO 2003 FACT.111710	63,000.00
1244 1111A111X001002 0025	UNIDAD MARCA VOLKSWAGEN SEDAN MODELO 2003 FACT.111698	63,000.00
1244 1111A111X001002 0028	01 DODGE TIPO PICK-UP MODELO 2002 No. SERIE 3B7HC16X62M310188 No. ECONOMICO 20300050133	132,000.00
1244 1111A111X001002 0031	01 DODGE TIPO PICK-UP MODELO 2002 No. SERIE 3B7HC16X72M310649 No. ECONOMICO 20300050150	134,200.00
1244 1111A111X001002 0032	01 DODGE TIPO PICK-UP MODELO 2002 No. SERIE 3B7HC16X22M300871 No. ECONOMICO 20300050124	134,200.00
1244 1111A111X001002 0033	01 DODGE TIPO PICK-UP MODELO 2002 No. SERIE 3B7HC16X92M311513 No. ECONOMICO 20300050126	134,200.00
1244 1111A111X001002 0034	01 DODGE TIPO PICK-UP MODELO 2002 No. SERIE 3B7HC16X02M311514 No. ECONOMICO 20300050127	134,200.00
1244 1111A111X001004 0004	5301.- 01 UNIDAD VOLKSWAGEN JETA EUROPA	184,948.00
1244 1111A111X001004 0007	5301.- 01 UNIDAD MCA. VOLKSWAGEN PONTER CITY MOD. 2005	79,000.00
1244 1111A111X001004 0008	01 JEEP TIPO JEEP MODELO 2004 No. DE SERIE 1J4FA39S34P797400 No. DE SERIE 20300050169	234,000.00
1244 1111A111X001004 0009	01 JEEP TIPO JEEP MODELO 2004 No. DE SERIE 1J4FA39S84P797411 No. ECONOMICO 20300050168	234,000.00

SISTEMA CONTABLE 2022
RELACIÓN DE BIENES MUEBLES QUE COMPONEN SU PATRIMONIO
Cuenta Pública al 31 de diciembre de 2022

Página 19 de 25

Hora: 10:25:39a. m.

Fecha: 13/02/2023

Código	Descripción del Bien	Valor en Libros
1244 1111A111X001007 0001	01 SUBURBAN CHEVROLET 4X2 COLOR NEGRO MODELO 2007 No. DE SERIE 3GNFC16J97G269683	489,143.00
1244 1111A111X001007 0003	01 FORD TIPO PICK-UP MODELO 2007 No. DE SERIE 3FTGF17207MA27815 No. ECONOMICO 21000070002	162,000.00
1244 1111A111X001007 0004	01 FORD TIPO PICK-UP MODELO 2007 No. DE SERIE 3FTGF17227MA27816 No. ECONOMICO 21000070003	162,000.00
1244 1111A111X001007 0005	01 FORD TIPO PICK-UP MODELO 2007 No. DE SERIE 3FTGF17247MA27817 No. ECONOMICO 21000070004	162,000.00
1244 1111A111X001007 0006	01 FORD TIPO PICK-UP MODELO 2007 No. DE SERIE 3FTGF17297MA27828 No. ECONOMICO 21000070005	162,000.00
1244 1111A111X001007 0007	01 FORD TIPO PICK-UP MODELO 2007 No. DE SERIE 3FTGF17267MA27821 No. ECONOMICO 21000070006	162,000.00
1244 1111A111X001007 0008	01 FORD TIPO PICK-UP MODELO 2007 No. DE SERIE 3FTGF17247MA27820 No. ECONOMICO 21000070007	162,000.00
1244 1111A111X001007 0009	01 FORD TIPO PICK-UP MODELO 2007 No. DE SERIE 3FTGF17277MA26709 No. ECONOMICO 21000070008	162,000.00
1244 1111A111X001007 0010	01 FORD TIPO PICK-UP MODELO 2007 No. DE SERIE 3FTGF17277MA27827 No. ECONOMICO 21000070010	162,000.00
1244 1111A111X001007 0012	01 FORD TIPO PICK-UP MODELO 2007 No. DE SERIE 3FTGF17227MA27797 No. ECONOMICO 21000070013	162,000.00
1244 1111A111X001007 0013	01 FORD TIPO PICK-UP MODELO 2007 No. DE SERIE 3FTGF17257MA26711 No. ECONOMICO 21000070014	162,000.00
1244 1111A111X001007 0014	01 FORD TIPO PICK-UP MODELO 2007 No. DE SERIE 3FTGF17247MA27803 No. ECONOMICO 21000070015	162,000.00
1244 1111A111X001007 0015	01 FORD TIPO PICK-UP MODELO 2007 No. DE SERIE 3FTGF17297MA27800 No. ECONOMICO 21000070016	162,000.00
1244 1111A111X001007 0016	01 FORD TIPO PICK-UP MODELO 2007 No. DE SERIE 3FTGF17237MA27842 No. ECONOMICO 21000070017	162,000.00
1244 1111A111X001007 0017	01 FORD TIPO PICK-UP MODELO 2007 No. DE SERIE 3FTGF17207MA27829 No. ECONOMICO 21000070018	162,000.00
1244 1111A111X001007 0020	01 FORD TIPO PICK-UP MODELO 2007 No. DE SERIE 3FTGF17247MA27834 No. ECONOMICO 21000070021	162,000.00
1244 1111A111X001007 0021	01 FORD TIPO PICK-UP MODELO 2007 No. DE SERIE 3FTGF17267MA27835 No. ECONOMICO 21000070022	162,000.00
1244 1111A111X001010 0001	5411.- 01 UNIDAD FORD RANGER XL MODELO 2010 PICK UP, COLOR BCO. OXFORD BC SERIE 8AFER5AD8A6315887 FACTURA 32552	198,206.00
1244 1111A111X001010 0002	5411.- 01 UNIDAD CAMIONETA FORD RANGER XL, MODELO 2010, TIPO PICK UP, COLOR BCO. OXFORD BC, SERIE: 8AFER5AD8A6298251, FACTURA 32510	198,206.00
1244 1111A111X001010 0003	5411.- 01 UNIDAD CAMIONETA MARCA FORD RANGER XL, TIPO PICK UP, COLOR BCO. OXFORD BC, SERIE: 8AFER5AD2A6317151, FACTURA 32513	198,206.00
1244 1111A111X001010 0004	5411.- 01 UNIDAD FORD RANGER XL, TIPO PICK UP, MODELO 2010, COLOR BCO. OXFORD BC, SERIE: 8AFER5AD8A6316974, FACTURA 32548	198,206.00
1244 1111A111X001010 0005	5411.- 01 UNIDAD FORD RANGER XL, TIPO PICK UP, MODELO 2010, COLOR BCO. OXFORD BC, SERIE: 8AFER5AD8A63169788, FACTURA 32549	198,206.00
1244 1111A111X001010 0007	5411.- 01 UNIDAD FORD RANGER XL, TIPO PICK UP, MODELO 2010, COLOR BCO. OXFORD BC, SERIE: 8AFER5AD8A6316960, FACTURA 32551	198,206.00
1244 1111A111X001010 0008	5411.- 01 UNIDAD FORD RANGER XL, TIPO PICK UP, MODELO 2010, COLOR BCO. OXFORD BC, SERIE: 8AFER5AD8A6316982, FACTURA 32550	198,206.00
1244 1111A111X001010 0009	5411.- 01 UNIDAD FORD RANGER XL, TIPO PICK UP, MODELO 2010, COLOR BCO. OXFORD BC, SERIE: 8AFER5AD8A6319396, FACTURA 32511	198,206.00
1244 1111A111X001010 0010	5411.- 01 UNIDAD FORD RANGER XL, TIPO PICK UP, MODELO 2010, COLOR BCO. OXFORD BC, SERIE: 8AFER5AD6A6317153, FACTURA 32514	198,206.00
1244 1111A111X001084 0001	FACTURA 2493 MARCA JEEP WAGONEER TIPO GRAND WAGONEER MODELO 1984 SERIE 4N6G-03683 No. ECONÓMICO 20300050001	3,986.81

SISTEMA CONTABLE 2022
RELACIÓN DE BIENES MUEBLES QUE COMPONEN SU PATRIMONIO
Cuenta Pública al 31 de diciembre de 2022

Página 20 de 25

Hora: 10:25:39a. m.

Fecha: 13/02/2023

Código	Descripción del Bien	Valor en Libros
1244 1111A111X001090 0001	FACTURA A 0762 MARCA FORD TIPO PICK UP CUSTOM MODELO 1990 SERIE AC2LHJ-67291 No. ECONÓMICO 20300050017	31,000.00
1244 1111A111X001091 0001	FACTURA 1810 MARCA DODGE TIPO CUSTOM MODELO 1991 SERIE MM030759 No. ECONÓMICO 20300050022	54,900.00
1244 1111A111X001094 0001	FACTURA B 1215 MARCA VOLKSWAGEN TIPO COMBI MODELO 1994 SERIE 23R0004046 No. ECONÓMICO 20300050039	58,930.00
1244 1111A111X001098 0004	FACTURA 56610 MARCA VOLKSWAGEN TIPO SEDÁN MODELO 1998 SERIE 3VWS1E1B6WM510097 No. ECONÓMICO 20300050060	51,405.00
1244 1111A111X001098 0005	FACTURA B 3403 MARCA VOLKSWAGEN TIPO SEDÁN MODELO 1998 SERIE 3VWS1E1B4WM510616 No. ECONÓMICO 20300050055 51,543.00	51,543.00
1244 1111A111X001098 0008	01 VOLKSWAGEN TIPO SEDAN, MODELO 1998 No.SERIE 3VWS1E1B5WM510706	51,405.00
1244 1111A111X001098 0009	01 DODGE TIPO PICK-UP MODELO 1998 No. DE SERIE WM263295 No. ECONOMICO 20300050074	170,000.00
1244 1111A111X001098 0010	01 DODGE TIPO PICK-UP MODELO 1998 No. DE SERIE WM248332 No. ECONOMICO 20300050077	170,000.00
1244 1111A111X001098 0014	01 VOLKSWAGEN TIPO SEDAN MODELO 1999 No. DE SERIE 3VWS1A1B5XM500588 No. ECONOMICO 20300050082	64,124.00
1244 11152851C010021 0002	COMPLEMENTO DEL 30% PAGADA CON FUENTE DE FINANCIAMIENTO 5818 DE UNIDAD MÓVIL MARCA TOYOTA HILUX 4X2 DC AC ELECT, BLANCO SERIE MR0CX3DDM1321433, MOTOR 2TR-A868575, MODELO 2021, FACTURA FVA14073	130,470.00
1244 11152851C010021 0003	UNA UNIDAD MARCA TOYOTA AVANCE LE MT, COLOR GRAY ME, No. DE SERIE MHKMF5CE2MK013899, No. DE MOTOR 2NR-G713438, MODELO 2021	284,300.00
1244 1161A111X001002 0004	10404 A DODGE CUSTOM 2002 2M296411 20300050261/ SECRETARIA DE DESARROLLO RURAL	139,400.00
1244 1161A111X001003 0001	1 Pick-up Marca Chevrolet Luv Chasis Cabina Serie 8GGTFRC1X4A134184 (Patrimonio) (I.C.J Y A.L.)	121,004.75
1244 1161A111X001003 0002	1Pick-up Marca Chevrolet Luv Chasis Cabina Serie 8GGTFRC134A134169 (Patrimonio) (I.C.J Y A.L.)	121,004.75
1244 1161A111X001003 0004	1 VEHICULO VOLKSWAGEN MOD. 2003 COLOR BLANCO FAC-111696 ECONOMICO No. 20300050155 SERIE No. 3VWS1A1B93M911678 (I.C.J Y A.L.)	63,000.00
1244 1161A111X001004 0002	1 VEHICULO FORD MOD. 2004 FAC-25460 ECONOMICO No. 20300050178 SERIE No. 3FTEF18W84MA27338	207,900.00
1244 1161A111X001004 0004	1 VEHICULO FORD MOD. 2004 FAC-25459 ECONOMICO No. 20300050177 SERIE No. 3FTEF18W44MA25392	207,900.00
1244 1161A111X001005 0002	UNIDAD MARCA FORD MODELO 2005 TIPO PICK-UP 4X4 SERIE 3FTEF18W05MA03343, No. DE FACTURA 16349	193,700.00
1244 1161A111X001005 0003	UNIDAD MARCA FORD No. ECONOMICO 25400050241 MODELO 2005 TIPO PICK-UP 4X4 SERIE 3FTEF18W45MA11798, No. DE FACTURA 17294	213,737.00
1244 1161A111X001005 0004	UNIDAD MARCA FORD No. ECONOMICO 25400050236 MODELO 2005 TIPO PICK-UP 4X4 SERIE 3FTEF17W85MA10705, No. DE FACTURA 17274	186,078.00
1244 1161A111X001006 0002	UNIDAD MARCA DODGE RAM 2500 No. ECONOMICO 25400060009 TIPO PICK-UP 4X4 SERIE 6J229581, No. DE FACTURA AA06084	202,500.00
1244 1161A111X001006 0003	UNIDAD MARCA DODGE RAM 2500 No. ECONOMICO 25400060003 TIPO PICK-UP 4X4 SERIE 6J2295826 No. DE FACTURA AA06092	202,500.00
1244 1161A111X001007 0001	1 Chevy C2 4 Puertas Sedan Mod. 2007 Serie 3G1SE51X27S150979 (Patrimonio) (I.C.J Y A.L.)	95,982.00
1244 1161A111X001007 0002	UNIDAD MARCA CHEVROLET No. ECONOMICO 21100070017 TIPO MALIBU LS SEDAN SERIE 1G1ZS58F37F220658, No. DE FACTURA A07902	175,118.00
1244 1161A111X001007 0003	UNIDAD MARCA CHEVROLET No. ECONOMICO 21100070021 TIPO MALIBU LS SEDAN SERIE 1G1ZS58FZ7F214680, No. DE FACTURA A07906	175,118.00
1244 1161A111X001008 0001	01 NISSAN MODELO 2008 NUMERO DE SERIE JN8AT18TX8W508599	272,900.00

SISTEMA CONTABLE 2022
RELACIÓN DE BIENES MUEBLES QUE COMPONEN SU PATRIMONIO
Cuenta Pública al 31 de diciembre de 2022

Página 21 de 25

Hora: 10:25:39a. m.

Fecha: 13/02/2023

Código	Descripción del Bien	Valor en Libros
1244 1161A111X001009 0001	01 VOLKSWAGEN TIPO SEDAN, MOPD. 2003, PLACA DPP-6400, IPCR	74,241.00
1244 1161A111X001009 0004	1 VEHICULO CHEVY 4 PUERTAS MARCA CHEVROLET MOD. 2009 SERIE NUM. 3G1SE51X39S135426, ECONOMICO NUM. 21100080010, FAC-12969, PLACAS NUM. DPA-3721 (I.C.J Y A.L.)	109,945.00
1244 1161A111X001009 0005	01 VOLKSWAGEN SEDAN 1997, DPL-4065 SERIE 3VWZZZ113VM5227239, IPCR	49,984.99
1244 1161A111X001009 0006	01 CHEVROLET PICK-UP 2003 DA-44347 SERIE 1GCEC14X53Z184183, IPCR	151,905.00
1244 1161A111X001009 0007	01 CHEVROLET CHEVY 2008 DPL-4068 SERIE; 3G1SE51X78S115601, IPCR	90,583.00
1244 1161A111X001010 0001	UNIDAD MARCA JEEP PATRIOT LIMITED4X4 COLOR BLANCO MODELO 2009 CVT. SERIE 9D177507, F-12143	293,900.00
1244 1161A111X001010 0002	2 Cuatrimotos Marca Honda Tipo TRX250TM, Fac-6053 y 6054 (Patrimonio) (I.C.J Y A.L.)	145,016.00
1244 1161A111X001010 0003	01 FORD RANGER TIPO PICK-UP DOBLE CABINA MOD.2008 SERIE 8AFDT50D986114916, PLACAS DPL-44346, IPCR	179,500.00
1244 1161A111X001010 0004	01 DODGE RAM 2500 ST (4X4) TIPO PICK-UP CABINA REGULAR, MOD.2007, SERIE:7J586784, PLACAS DA-44346, IPCR	216,000.00
1244 1161A111X001010 0005	3 Pick-up Doble Cabina Mod. 2010 Placas DC30920 Color Blanco Fac-37169, 37170 y 37171 (Patrimonio) (I.C.J Y A.L.)	414,800.00
1244 1161A111X001010 0006	1 Remolque para Cuatrimotos con Dimensiones de 3 Mts. Fac-0757 (Patrimonio) (I.C.J Y A.L.)	18,500.00
1244 1161A111X001011 0001	01 Unidad Nissan Doble Cabina Típica AC audio V color blanco No. de serie 3N6DD23T5BK041398 M-2011 (I.C.J Y A.L.)	205,604.00
1244 1161A111X001011 0002	01 Unidad Nissan Tsuru GSII Equip. T_M, color blanco No. de serie 3N1EB31S8CK327134 M-2012 (I.C.J Y A.L.)	139,146.00
1244 1161A111X001012 0001	01 Unidad Dodge Tipo Ram 4000 4x4 Mod. 2012 F-290 (I.C.J Y A.L.)	1,141,480.00
1244 1161A111X001015 0001	01 NISSAN TIPO ARMADA ADVANCE, MOD.2013, COLR NEGRO No-. DE SERIE 5N1AA0ND5DN609019, NUM, DE MOTOR VK56890199Z, IPCR	347,400.00
1244 1161A111X001015 0002	01SUBURBAN MOD. 2015 NO. ECONOMICO 11380140001, SERIE 1GNSC8KC5FR18411, PLACAS DSD-30-05 (SECRETARIA DE PLANEACION, GESTION PUBLICA Y PROGRAMA DE GOBIERNO)	782,000.00
1244 1161A111X001094 0005	01 FORD MERCURY MOD/1994, S/1MELM504XR6-638471	86,087.08
1244 1161A111X001094 0006	01 VOLKSWAGEN TIPO SEDAN AÑO 1994 No. DE SERIE 11R0043976 No. ECONOMICO 20300050033	25,888.90
1244 1161A111X001098 0005	VOLSWAGEN NUMERO ECONOMICO 20500050172 MODELO 1998 NUMERO DE FACTURA 56571 NUM. DE SERIE 3VWS1E1B1WM510704	51,405.00
1244 11652851C001015 0001	01 NISSAN TIPO ARMADA ADVANCE, MOD.2013, COLOR NEGRO No. DE SERIE 5N1AA0ND5DN609019, No. DE MOTOR VK56890199Z, IPCR	216,300.00
1244 12159599W001021 0002	PAGO DEL 70% CON FUENTE DE FINANCIAMIENTO 5932 DE UNA UNIDAD MÓVIL MARCA TOYOTA HILUX 4X2 DC AC ELECT, BLANCO SERIE MR0CX3DDM1321433, MOTOR 2TR-A868575, MODELO 2021, FACTURA FVA14073	304,430.00
1244 21152819C010J22 0002	CASETA DE FIBRA DE VIDRIO QUE SERÁ MONTADA EN UNIDAD MARCA TOYOTA HILUX MODELO 2021 (RENAPO ESTATAL PAGO DEL 30%)	8,352.00
1244 22159111E012022 0002	CASETA DE FIBRA DE VIDRIO PARA SER MONTADA EN LA UNIDAD TOYOTA HILUX MODELO 2021 (RENAPO FEDERAL PAGO DEL 70%)	19,488.00
1245	Equipo de Defensa y Seguridad	71,999.99
1245 11152851C005019 0002	01 RADIO PORTATIL MARCA HYTERA MODELO PD786-UHF, SERIE R182050882, No.1179-A, No. DE INV. 2100019000002	18,000.00
1245 11152851C005019 0003	01 RADIO PORTATIL MARCA HYTERA MODELO PD786-UHF, SERIE R182050884, No.1179-A, No. DE INV. 2100019000004	18,000.00
1245 11152851C005019 0004	01 RADIO PORTATIL MARCA HYTERA MODELO PD786-UHF, SERIE R182050887, No.1179-A, No. DE INV. 2100019000003	18,000.00

SISTEMA CONTABLE 2022
RELACIÓN DE BIENES MUEBLES QUE COMPONEN SU PATRIMONIO
Cuenta Pública al 31 de diciembre de 2022

Página 22 de 25

Hora: 10:25:39a. m.

Fecha: 13/02/2023

Código	Descripción del Bien	Valor en Libros
1245 11152851C005019 0005	01 RADIO PORTATIL MARCA HYTERA MODELO PD786-UHF, SERIE R182050885, No.1179-A, No. DE INV. 2100019000005	17,999.99
1246	Maquinaria, Otros Equipos y Herramientas	6,746,292.36
1246 1161A111X001000 0001	1 Pistola para Concreto (Dir. de Catastro) (ICJyAL)	5,565.40
1246 1161A111X001008 0001	AIRES ACONDICIONADOS MARCA TRANE FAC-18660 (DIR. DE CATASTRO) (I.C.J Y A.L.)	17,105.18
1246 1161A111X001008 0004	Aire Acondicionado Fac-18478 (Dir. de Catastro) (ICJyAL)	5,829.35
1246 1161A111X001009 0007	1 Mobile mopper 6 magellan con sistema cartopad (Dir. de Catastro) (ICJyAL)	310,126.25
1246 2161A111X001011 0001	01 EQUIPO DE AIRE ACONDICIONADO TIPO MINI SPLIT DE 36000 BTU MCA. YORK. IPCR	18,500.00
1246 4111A111X001003 0001	5641.- 02 AIRES ACONDICIONADO NARCA WHIRPOOL	9,596.20
1246 4111A111X001004 0026	01 VENTANA MIRAGE 26000 BTU	10,092.00
1246 4111A111X001005 0042	01 UNIDAD DE VENTANA 18000 BTU'S	5,295.90
1246 4111A111X001009 0003	5641.- MINISPLIT SJ 1200 BTU 220V FR F-25665	5,922.50
1246 4111A111X001009 0004	5641.- MINISPLIT SJ 1200 BTU 220V FR F-25665	5,922.50
1246 4111A111X001009 0005	5641.- MINISPLIT SJ 1200 BTU 220V FR F-25665	5,922.50
1246 4111A111X001009 0006	5641.- MINISPLIT SJ 1200 BTU 220V FR F-25665	5,922.50
1246 4111A111X001009 0007	5641.- MINISPLIT SJ 1200 BTU 220V FR F-25665	5,922.50
1246 4111A111X001009 0008	5641.- MINISPLIT SJ 1200 BTU 220V FR F-25665	5,922.50
1246 4111A111X001009 0009	5641.- AIRE ACONDICIONADO TIPO MINI SPLIT 12000 BTU MARCA TRANE F-287	6,175.50
1246 4111A111X001009 0010	5641.- AIRE ACONDICIONADO TIPO MINI SPLIT 12000 BTU MARCA TRANE F-287	6,175.50
1246 4111A111X001009 0011	5641.- AIRE ACONDICIONADO TIPO MINI SPLIT 12000 BTU MARCA TRANE F-287	6,175.50
1246 4111A111X001009 0012	5641.- AIRE ACONDICIONADO TIPO MINI SPLIT 12000 BTU MARCA TRANE F-287	6,175.50
1246 4111A111X001009 0013	5641.- 01 AIRE ACONDICIONADO TIPO MINI SPLIT 36000 BTU MARCA TRANE FACT. 291	28,000.00
1246 4111A111X001009 0014	AIRE ACONDICIONADO/SECRETARIA GENERAL DE GOBIERNO	44,252.00
1246 4111A111X001010 0001	5641.- 14 EQUIPOS DE AIRE ACONDICIONADO MARCA TRANE, TIPO MINISPLIT DE 12000 BTU	90,480.00
1246 4111A111X001010 0002	5641.- 01 ESQUIPODE AIRE ACONDICIONADO MARCA MIRAGE, TIPO MINISPLIT DE 18000 BTU SERIE: 5MEC18213800368	12,760.00
1246 4111A111X001010 0004	39 JUEGOS DE EQUIPO DE AIRE ACONDICIONADO TIPO MINISPLIT DE 1200 BTUS NO FACTURA	149,540.82
1246 4111A111X001010 0005	5641.- 12 JUEGOS DE EQUIPOS DE AIRE ACONDICIONADO TIPO MINISPLIT DE 36000 BTUS NO. FACTURA	130,500.00
1246 4111A111X001011 0001	5621.- 01 AIRE ACONDICIONADO TIPO MINI SPLIT 36000 BTUS MCA-YOR S-YHEA36FS-ADF F-121	14,000.00
1246 4111A111X001011 0002	03MINISPLIT A.A. WESTINGHOUSE WIXL-12KN1 EVAPORADORA 12000 BTUS 220 VOLT F-106	11,188.76
1246 4111A111X001011 0003	03 MINISPLIT A.A. WESTINGHOUSE WICHPL-12KCR1 CONDENSADORA 12000 BTUS 220 VOLT F-106	11,188.76
1246 4111A111X001011 0004	5640. 1 AIRE ACONDICIONADO TIPO MINISPLIT MCA. TRANE MOD. CMPRN122C. DE 12000 BTUS.FACTURA NO.362	6,380.00
1246 41152851C005021 0002	56401- 01 GABINETE CERRADO CARACTERISTICAS MINIMAS LAMINA CALIBRE 16/18 PUERTO FRONTAL Y TRASERA ASI COMO LATERALES PROFUNDIDAD DE RACK DE 42"/106.68 CM , AIRE ACONDICIONADO DE GABINETE No. DE FACTURA FOLIO 20 RENAPO ESTATAL	437,249.99
1246 4161A111X001001 0001	Equipo de Aire Acondicionado Fac-86 (Dir. de Catastro) (ICJyAL)	2,750.00

SISTEMA CONTABLE 2022
RELACIÓN DE BIENES MUEBLES QUE COMPONEN SU PATRIMONIO
Cuenta Pública al 31 de diciembre de 2022

Página 23 de 25

Hora: 10:25:39a. m.

Fecha: 13/02/2023

Código	Descripción del Bien	Valor en Libros
1246 4161A111X001002 0001	Aire Acondicionado Marca Freyven,(I.C.J Y A.L)	2,750.00
1246 4161A111X001002 0002	Aire Acondicionado Marca Freyven (I. C. J Y A.L.)	2,750.00
1246 4161A111X001004 0001	Equipo Aire Acondicionado Marca Supermat,(I.C.J Y A.L)	2,750.00
1246 4161A111X001005 0001	AIRES ACONDICIONADOS MARCA YORK,(I.C.J Y A.L)	60,750.00
1246 4161A111X001005 0002	AIRES ACONDICIONADOS MARCA YORK (ICJyAL)	4,664.40
1246 4161A111X001005 0005	AIRES ACONDICIONADOS MARCA YORK (I. C. J Y A.L.)	5,500.00
1246 4161A111X001005 0006	AIRE ACONDICIONADO MARCA LG NUMERO DE FACTURA 3887 (I.C.J Y A.L.)	2,750.00
1246 4161A111X001006 0001	Aire Acondicionado Marca Mirage,(I.C.J Y A.L)	5,500.00
1246 4161A111X001006 0002	Aire Acondicionado Marca Carrier Fac-86 (Dir. de Catastro) (ICJyAL)	8,975.29
1246 4161A111X001008 0002	AIRE ACONDICIONADO/20107	6,199.99
1246 4161A111X001008 0005	01 EVAPORADORA DE 12,000 BTUS 220 MD SMEC 1221 S-J808700360 IPCR	5,149.50
1246 4161A111X001008 0006	01 EVAPORADORA DE 12,000 BTUS 220 MD SMEC 1221 S-J808700258, IPCR	5,149.50
1246 4161A111X001008 0007	01 EVAPORADORA DE 12,000 BTUS 220 MD SMEC 1221 S-JF806802942, IPCR	4,650.00
1246 4161A111X001008 0008	01 EVAPORADORA DE 12,000 BTUS 220 MD SMEC 1221 S-J806802942, IPCR	4,650.00
1246 4161A111X001008 0009	01 EVAPORADORA DE 12,000 BTUS 220 MD SMEC 1221 S-J805801862, IPCR	6,495.00
1246 4161A111X001008 0010	01 EVAPORADORA DE 12,000 BTUS 220 MD SMEC 1221 S-J803803525, IPCR	6,495.03
1246 4161A111X001008 0012	01 MINISPLIT DE 260,000 BTUS, IPCR	18,800.00
1246 4161A111X001009 0001	2 MINISPLIT SJ FAC-HGHAE14380 (Dir. del Registro Civil)	16,598.00
1246 4161A111X001010 0001	02 Aires Acondicionados Tipo Fan de 24000 BTU Mca Carrier Mod. FSHN2W2400/TTK524 F-35684 C.S.A (I. C. J Y S.L.)	27,376.00
1246 4161A111X001010 0004	01 EQUIPO DE MINI SPLIT DE 12,000 BTUS 220/1F/60hz S-120019, IPCR	5,509.81
1246 4161A111X001010 0005	01 EQUIPO DE MINI SPLIT DE 12,000 BTUS 220/1F/60hz S-120007, IPCR	5,509.81
1246 4161A111X001010 0006	01 EQUIPO DE MINI SPLIT DE 12,000 BTUS 220/1F/60hz S-120044, IPCR	5,509.81
1246 4161A111X001010 0007	01 EQUIPO DE MINI SPLIT DE 12,000 BTUS 220/1F/60hz S-150049, IPCR	5,509.81
1246 5111A111X001010 0001	5650.- 06 FAX TERMICO BROTHER 275.	12,876.00
1246 5111A111X001010 0004	5151.- 01 FAX TERMICO MARCA BROTHER MODELO FAX-275 FACTURA 01149	2,552.00
1246 5111A111X001010 0005	5151.- 01 FAX MARCA BROTHER MOD-275 FACTURA 0557	2,659.88
1246 5111A111X001020 0002	PTDA. 56501 02 SWITCH DE 48 PUERTOS ADMINISTRABLE MARCA TRENDNET MODELO TEG-524WS, FOLIO 2042	42,965.47
1246 5111A111X001020 0003	PTDA. 56501 03 UNIDAD DE SERVICIO, SWITCH DE 48 PUERTOS ADMINISTRABLE MARCA TRENDNET MODELO TPE-5240WS CON LAS SIGUIENTES CARACTERISTICAS SWITCH DE 48 PUERTOS GIGABIT ETHERNET PoE ADMINISTRABLE POR RED CON 4 PUERTOS 1GBE SFP COMPARTIDOS, FOLIO 2042.	73,654.89
1246 5111A111X001020 0004	PTDA. 56501 02 UNIDAD DE SERVICIO, SWITCH DE 16 PUERTOS UBITIQUI EDGESWITCH 16, FOLIO 2042	113,989.72
1246 5111A111X001020 0007	PTDA. 56501, 01 FIREWALL SOPHOS XG210 CON SOPORTE DE 5 AÑOS FOLIO 2042	258,669.45
1246 5111A111X001020 0008	PDA. 56501 11 DISPOSITIVOS PARA OFICINA REMOTA SOPHOS RED 20 FOLIO 2042	177,999.49
1246 5111A111X001020 0009	PTDA. 56501 19 GPS MARCA TIMBRE JUNO 5D CARACTERISTICAS MINIMAS: COMUNICACION DE VOZ, TEXTO Y DATOS POR TELEFONIA CELULAR 3.75 INTEGRADA FOLIO 2042	1,082,902.33

SISTEMA CONTABLE 2022
RELACIÓN DE BIENES MUEBLES QUE COMPONEN SU PATRIMONIO
Cuenta Pública al 31 de diciembre de 2022

Página 24 de 25

Hora: 10:25:39a. m.

Fecha: 13/02/2023

Código	Descripción del Bien	Valor en Libros
1246 5111A111X001020 0010	PTDA. 56501 03 ACCESS POINT SOPHOS APX740, FOLIO 2042	105,221.31
1246 5111A111X001020 0011	PTDA. 56501 01 CONMUTADOR YEASTAR S100 HIBRIDO 6 LINEAS CON 60 EXTENSIONES IP, FACTURA No. 2048	132,597.28
1246 5111A111X001020 0012	PTDA. 56501 02 SWICHES DE 48 PUERTOS ADMINISTRABLE MARCA FS MODELO S3900-48T4S, FACTURA No. 2048	51,745.28
1246 5111A111X001020 0013	PTDA. 56501 04 SWICHES DE 24 PUERTOS ADMINISTRABLE MARCA FS MODELO S3900-48T4S, FACTURA No. 2048	72,443.40
1246 5111A111X001020 0016	PTDA. 56501 01 FIREWALL SOPHOS XG230 CON SOPORTE DE 5 AÑOS PARA REDUNDANCIA, FACTURA No. 2048	194,044.85
1246 5161A111X001000 0001	Radio Transmisor Receptor (Dir. de Catastro) (ICJyAL)	9,035.37
1246 5161A111X001000 0002	Radio Base (Dir. de Catastro) Catastro)	50,038.80
1246 5161A111X001003 0001	Radio Portátil (Dir. de Catastro) (ICJyAL)	3,011.79
1246 5161A111X001009 0001	Radiotransmisores p/base (Dir. de Catastro) (ICJyAL)	62,587.03
1246 5161A111X001009 0002	Equipos de Radiocomunicación Portatil (Dir. de Catastro) (ICJyAL)	137,286.00
1246 5161A111X001009 0003	Antena Omnidireccional (Dir. de Catastro) (ICJyAL)	3,985.00
1246 5161A111X001010 0001	01 Conmutador Telefonico marca Alcatel-Lucent ;od. Enterprise F-097 a la 099 SOLIDEM, (I.C.J Y A.L)	352,937.36
1246 5161A111X001010 0002	05 Telefonos IP 4028 Marca Alcatel F-394 a la 400 A.F.C.L.,(I.C.J Y A.L)	57,942.00
1246 5161A111X001097 0001	Antena GPS (Dir. de Catastro) (ICJyAL)	7,187.50
1246 52159599W001020 0002	PTDA. 56501 19 GPS MARCA TRIMBLE JUNO 5D FOLIO 2041	349,697.66
1246 52159599W001020 0003	PTDA. 56501 02 SWITECHS DE 48 PUERTOS ADMINISTRABLE MARCA TRENDNET MODELO TEG-524WS FOLIO 2041	13,874.66
1246 52159599W001020 0004	PTDA. 56501 03 SWITCH DE 48 PUERTOS ADMINISTRABLE MARCA TRENDNET MODELO TPE-5240WS FOLIO 2041	23,785.10
1246 52159599W001020 0005	PTDA. 56501 02 SWITCH DE 16 PUERTS UBIQUITI EDGESWITCH 16 FOLIO 2041	36,810.27
1246 52159599W001020 0008	PTDA. 56501 01 FIREWALL SOPHOS XG210CON SOPORTE DE 5 AÑOS FOLIO 2041	83,530.10
1246 52159599W001020 0009	PTDA. 56501 3 DISPOSITIVO PARA OFICINA REMOTASOPHOS RED 20 FOLIO 2041	57,480.82
1246 52159599W001020 0010	PTDA. 56501 03 ACCESS POINTSOPHOS APX740 FOLIO 2041	33,978.75
1246 52159599W001020 0011	PTDA. 56501 01 CONMUTADOR YEASTAR S100 HIBRIDO 6 LINEAS CON 60 EXTENSIONES IP, FACTURA No. 2047	105,202.72
1246 52159599W001020 0012	PTDA. 56501 02 SWICHES DE 48 PUERTOS ADMINISTRABLE MARCA FS MODELO S3900-48T4S, FACTURA No. 2047	41,054.72
1246 52159599W001020 0013	PTDA. 56501 04 SWICHES DE 24 PUERTOS ADMINISTRABLE MARCA FS MODELO S3900-48T4S, FACTURA No. 2047	57,476.59
1246 52159599W001020 0016	PTDA. 56501 01 FIREWALL SOPHOS XG230 CON SOPORTE DE 5 AÑOS PARA REDUNDANCIA, FACTURA No. 2047	153,955.20
1246 6111A111X001008 0001	Equipo Planta de Emergencia (I. C. J Y S.L.)	175,000.00
1246 6111A111X001011 0001	Planta de Emergencia para Equipos Centrales F-2482, (I.C.J Y A.L)	299,047.42
1246 6111A111X001012 0001	01 Planta de Emergencia para Equipos Centrales F-655,(I.C.J Y A.L)	299,047.42
1246 61652851C001018 0002	2 UNIDAD DE RESPALDO DE ENERGIA F-1713 (DIRECCION DEL REGISTRO PUBLICO DE LA PROPIEDAD Y DEL COMERCIO),(I.C.J Y A.L)	352,640.00
1246 62659599W001017 0001	1 GENERADOR PORTATIL POWEMATE 5400 W 420 CC N/S:15042206005 FAC:1246 (RENAPO 2017) (I. C. J Y S.L.)	21,500.00
1246 7111A111X001011 0001	01 Taladro con Rotomartillo 3/4" F-2568	3,449.17
1246 9161A111X001014 0002	10 Distanciometro Leica Modelo D210 F -23 (Modernización del Sist. de Gestión Catastral) (ICJyAL)	29,800.00

SISTEMA CONTABLE 2022
RELACIÓN DE BIENES MUEBLES QUE COMPONEN SU PATRIMONIO
Cuenta Pública al 31 de diciembre de 2022

Página 25 de 25

Hora: 10:25:39a. m.

Fecha: 13/02/2023

Código	Descripción del Bien	Valor en Libros
--------	----------------------	-----------------

SISTEMA CONTABLE 2022
RELACIÓN DE BIENES INMUEBLES QUE COMPONEN SU PATRIMONIO
Cuenta Pública al 31 de diciembre de 2022

Página 1 de 1

Hora: 10:25:52a. m.

Fecha: 13/02/2023

Código	Descripción del Bien	Valor en Libros
--------	----------------------	-----------------

No presenta saldos a la fecha

SISTEMA CONTABLE 2022
RELACIÓN DE ACTIVOS INTANGIBLES QUE COMPONEN SU PATRIMONIO
Cuenta Pública al 31 de diciembre de 2022

Página 1 de 4

Hora: 10:26:07a. m.

Fecha: 13/02/2023

Código	Descripción del Bien	Valor en Libros
1251	Software	38,978,213.98
1251 1111A111X001020 0002	01 UNIDAD DE SERVICIO SOLUCION DE GESTION DOCUMENTAL CLIKDATA , SUSCRIPCION PERPETUA A LA PLATAFORMA FOLIO 2038	135,184.23
1251 1111A111X001020 0003	PTDA. 59101 03 LICENCIA DE MICROSOFT WINDOWS SERVER ESTANDAR 2019 OPEN GOBIERNO FOLIO 2038	32,987.61
1251 1111A111X001020 0005	PTDA. 59101 02 ADMINISTRACION DE SERVIDORES DE RESPALDO: SOFTWARE DE RESPALDO DE SERVIDORES VEEAM BACKUP & REPLICATION ESSENTIALS VERSION 10 FOLIO 2038	97,022.40
1251 1111A111X001020 0007	PTDA. 59101 01 LICENCIA DE MICROSOFT WINDOWS SERVER ESTANDAR 2019 OPEN GOBIERNO FOLIO 2044	27,209.28
1251 1111A111X001020 0009	PTDA. 59101 01 SOLUCION DE GESTION DOCUMENTAL CLIKDATA FOLIO 2044	2,903,681.96
1251 11152851C005019 0003	PTDA.- 59101 01 INSTALACIÓN, PUESTA Y CAPACITACIÓN FIREWALL CENTRAL Y CLIENTE COMPATIBLE CON EL SITE DEL RPPYC	17,800.00
1251 11152851C005019 0005	PTDA.- 59101 01 SERVICIO DE MIGRACIÓN DE BASE DE DATOS ORACLE INSTALACIÓN DE APLICATIVOS GENERACIÓN DE ENLACES	342,200.00
1251 11152851C005020 0002	PTDA.- 59101 01 INSTALACIÓN, PUESTA Y CAPACITACIÓN FIREWALL CENTRAL Y CLIENTE COMPATIBLE CON EL SITE DEL RPPYC	17,800.00
1251 11152851C005020 0003	PTDA.- 59101 01 SERVICIO DE MIGRACIÓN DE BASE DE DATOS ORACLE INSTALACIÓN DE APLICATIVOS GENERACIÓN DE ENLACES	39,800.00
1251 11152851C005021 0002	1 SOFTWARES SISTEMA OPERATIVO PARA SERVIDORES TIPO A CARACTERISTICAS MINIMAS WINDOWS SERVER 2019 EDICION ESTANDAR, IDIOMA ESPAÑOL, LICENCIA PARA 20 NUCLEOS FACTURA 15	32,662.31
1251 11152851C005021 0004	18 SOFTWARE FUNCIONAL ESPECIFICO DE LA EMPRESA SOFTWARE OFIMATICO ESTANDAR CARACTERISTICAS MINIMAS LICENCIA OPEN GOBIERNO VERSION ESTANDAR 2019 EN ESPAÑOL	164,595.59
1251 11152851C005021 0005	15 SOFTWARE OFIMATICO ESTANDAR CARACTERISTOCAS MINIMAS LICENCIA OPEN GOBIERNO VERSION ESTANDAR 2019 EN ESPAÑOL INCLUYE: WORD, EXCEL, POWER POINT, OUTLOOK, LICENCIA DE USO PERMANENTE PARA WINDOWS O MAC. FACTURA 16	137,421.90
1251 11152851C005021 0006	1 SISTEMA OPERATIVO PARA SERVIDORES TIPO A CARACTERISTICAS MINIMAS SERVER 2019 EDICION: ESTANDAR, IDIOMA: ESPAÑOL, LICENCIA PARA 16 NUCLEOS, LICENCIA DE USO POR VOLUMEN, PROGRAMAS DE LICENCIAMIENTO, FACTURA 16	225,510.84
1251 11152851C005021 0007	3 SOFTWARES SISTEMA OPERATIVO PARA SERVIDORES CARACTERISTICAS MINIMAS WINDOWS SERVER EDICION : ESTANDAR, IDIOMA ESPAÑOL, LICENCIA AL ACCESO CAL WINDOWS SERVER 2019, LICENCIAMIENTO PARA 5, PROGRAMAS DE LICENCIAMIENTO PARA SECTOR GOBIERNO. FACTURA 16	23,044.70
1251 11152851C005021 0008	1 SOFTWARES SOLUCION DE ADMINISTRACION DOCUMENTAL CARACTERISTICAS MINIMAS LICENCIA PERPETUA DE SOFTWARE DE GESTION DOCUMENTAL IMPLEMENTACION Y CAPACITACION AL PERSONAL PARA SU USO EN SITIOS ILIMITADOS API RESTFUL PARA DESARROLLOS INTERNOS. FACTURA 16	1,862,645.77
1251 11152851C005021 0009	1 SOFTWARE SERVIDOR PARA RACK DE ALMACENAMIENTO Y APLICACIONES CARACTERISTICAS MINIMAS; 1 PROCESOR X86-64 DE 4C/8VPS A 2.2GHZ, CON 12 BAHIAS DE 3.5 PARA DISCOS DUROS SSD SATA FACTURA 17	228,565.63
1251 11152851C005021 0010	51501- 1 SOFTWARE SERVIDOR PARA RACK CARACTERISTICAS MINIMAS, 1 PROCESOR XEON SILVER 4210 10C/2.1GHZ/11MB/85W/DDR4-2400, 128GB RDIMM DDR4-2666, CONTROLADOR DE ALMACENAMIENTO 530-gi, 8 BAHIAS DE 2.5" SATA/SAS HS. FACTURA 17	448,633.39

SISTEMA CONTABLE 2022
RELACIÓN DE ACTIVOS INTANGIBLES QUE COMPONEN SU PATRIMONIO
Cuenta Pública al 31 de diciembre de 2022

Página 2 de 4

Hora: 10:26:07a. m.

Fecha: 13/02/2023

Código	Descripción del Bien	Valor en Libros
1251 11152851C005021 0011	51501 -2 SOFTWARE UNIDAD DE RESPALDO DE ENERGÍA CARACTERÍTICA MINIMAS TIPO RACK UPS EN LÍNEA DOBLE CONVERSIÓN DE 3000 VA RM 208 CON LAS SIGUIENTES CARACTERÍSTICAS POTENCIA MÁXIMA DE 3 KVA 50/60HZ DE 208 AA 240V	1,872,082.51
1251 11152851C005021 0013	51501- 1 SOFTWARE SERVIDOR PARA RACK CARACTERISTICAS MINIMAS 2 PROCESADOR INTEL XEON SILVER 4110 2.1G, 8C/16T, 9.6 GT/s, 11M CACHE, TURBO. FACTURA 18	1,782,368.29
1251 1181A111X001008 0001	01 SOFTWARE INTEGRAL REGISTRAL P/LAS OFNAS. DEL REG. PUB. DE LA PROP. Y EL COMER. (Sec. Gral Gobierno), (I.C.J Y A.L)	14,970,000.00
1251 1181A111X001008 0002	Software Arc Info versión 9.2 Pedido SF-P-016-08 (Dir. de Catastro) (ICJyAL)	269,330.00
1251 1181A111X001008 0003	Software maper versión 7.1 Pedido SF-P-016-08 (Dir. de Catastro) (ICJyAL)	214,133.45
1251 1181A111X001008 0004	Software Map View versión 1.14 pedido SF-P-016-08 (Dir. de Catastro) (ICJyAL)	25,300.00
1251 1181A111X001008 0005	Software Trimble geomatic office tgo pedido SF-P-016-08 (Dir. de Catastro) (ICJyAL)	178,569.70
1251 1181A111X001008 0006	Software aregis server advenced versión 9.2 Pedido SF-P-016-08 (Dir. de Catastro) (ICJyAL)	739,680.00
1251 1181A111X001008 0007	Software developer express (Enterprise) Pedido SF-P-016-08 (Dir. de Catastro) (ICJyAL)	72,910.00
1251 1181A111X001008 0008	Software Adobe Acrobat Profesional mca. Adobe facturas 40866-40867 (Dir. de Catastro) (ICJyAL)	17,940.00
1251 1181A111X001008 0009	Software Auto CAD 2009 mca. Autodesk Facturas 40866-40867 (Dir. de Catastro) (ICJyAL)	73,830.00
1251 1181A111X001008 0010	Software PCIGeomatics versión 10.1 mca. PCI Geomatics Facturas 40939-40940 (Dir. de Catastro) (ICJyAL)	502,320.00
1251 1181A111X001008 0011	Equipo punto de acceso mca. proxim. mod. AP-4000 Factura 4709 (Dir. de Catastro) (ICJyAL)	163,416.15
1251 1181A111X001009 0001	01 Suministros de Solucion de Virtualizacion Citrix F-097, (I.C.J Y A.L)	1,511,785.46
1251 1181A111X001009 0002	50 Ms Windows 7 Profesional Microsoft, F-1574 a la 1598,(I.C.J Y A.L)	203,000.00
1251 1181A111X001009 0003	34 Ms Office 2007 Small Business Microsoft, F-1574 a la 1598,(I.C.J Y A.L)	197,200.00
1251 1181A111X001009 0004	03 Ms Windows Server 2008 Estandar Edition Microsoft, F-1574 a la 1598,(I.C.J Y A.L)	52,200.00
1251 1181A111X001009 0005	01 Sistema de Almacenamiento Equallogic PS6000XV Marca Dell, F-1574 a la 1598	2,313,370.92
1251 1181A111X001009 0006	31 SOFTWARE PARA AUDITORIA Y CONTROL DE PRACTICAS INDEBIDAS SPECTOR 360 SPECTORSOFT, F-1574 A LA 1598, (I.C.J Y A.L)	107,880.00
1251 1181A111X001010 0001	1 SQL SERVER STANDAR 2008, IPCR	21,924.00
1251 1181A111X001010 0002	01 WINDOWS 2008 SERVER STANDAR ESPAÑOL, IPCR	17,400.00
1251 1181A111X001010 0003	05 OFFICE SMALL BUSSINES 2007 OEM, IPCR	22,034.25
1251 1181A111X001010 0004	19 Software para Auditoria y Control de Practicas Indebidas Spector 360 Spectorsoft, F-1574 a la 1598, (I.C.J Y A.L)	66,120.00
1251 1181A111X001010 0005	01 Ms Windows Server 2008 Terminal Services Microsoft, F-1574 a la 1598, (I.C.J Y A.L)	464,000.00
1251 1181A111X001010 0006	01 Ms Windows Server 2008 Microsoft, F-1574 a la 1598, (I.C.J Y A.L)	232,000.00
1251 1181A111X001010 0007	01 Sistema de Video Vigilancia Marca Netgear, F-1574 a la 1598, (I.C.J Y A.L)	348,000.00
1251 1181A111X001010 0008	50 Unidad de Respaldo de Energia Nilo 1000 Marca Zigor F-1574 BITWARE,(I.C.J Y A.L)	125,860.00
1251 1181A111X001010 0009	Software Servidor Web de Mapas, F-295 y 296, (I.C.J Y A.L)	210,498.75
1251 1181A111X001010 0010	Actualizacion Oracle y Creacion de Repositorio Oracle en Alta Disponibilidad, F-295 y 296,(I.C.J Y A.L)	1,589,419.60
1251 1181A111X001010 0011	Software para la Creacion de la Ruta Optima, F-295 y 296, (I.C.J Y A.L)	69,255.01

SISTEMA CONTABLE 2022
RELACIÓN DE ACTIVOS INTANGIBLES QUE COMPONEN SU PATRIMONIO
Cuenta Pública al 31 de diciembre de 2022

Página 3 de 4

Hora: 10:26:07a. m.

Fecha: 13/02/2023

Código	Descripción del Bien	Valor en Libros
1251 1181A111X001010 0012	Software para Georeferenciacion masiva de Direcciones, F-295 y 296, (I.C.J Y A.L)	214,350.63
1251 1181A111X001010 0013	Software Entorno Escritorio para Analisis de datos Cartograficos, F-295 y 296, (I.C.J Y A.L)	142,914.39
1251 1181A111X001010 0014	06 Unidades de Respaldo de Energia Centra 2200 Marca Centra F-394 a la 400 (I. C. J Y A.L.)	4,872.00
1251 1181A111X001010 0015	20 Firewall Remoto UTM-1 Edge Appliance x Series F-394 a la 400 (I. C. J Y A.L.)	574,200.00
1251 1181A111X001010 0016	40 MS WINDOWS 7 PROFESIONAL MICROSOFT, F-1574 A LA1598,(I.C.J Y A.L)	162,400.00
1251 1181A111X001010 0017	16 MS OFFICE 2007 SMALL BUSSINESS MICROSOFT, F-1574 A LA1598,(I.C.J Y A.L)	92,800.00
1251 1181A111X001010 0018	02 MS WINDOWS SERVER 2008 ESTANDAR EDITION MICROSOFT, F-1574 A LA 1598, (I.C.J Y A.L)	34,800.00
1251 1181A111X001011 0001	01 Swith de datos de 24 Puertos 10/100 F-2482,(I.C.J Y A.L)	56,060.14
1251 1181A111X001011 0002	01 Windows Server 2008 RS SPI, Standard Edition, Includes 5 CALS F-2348,(I.C.J Y A.L)	24,360.00
1251 1181A111X001011 0003	01 Windows Server 2008 RS SPI, Standard Edition, Includes 5 CALS F-2348,(I.C.J Y A.L)	24,360.00
1251 1181A111X001011 0004	01 Antivirus para Computadora Personal y Portátil, Estacion de Trabajo y Servidores F-2348,(I.C.J Y A.L)	8,294.00
1251 1181A111X001011 0005	01 Antivirus para Computadora Personal y Portátil, Estacion de Trabajo y Servidores F-2348,(I.C.J Y A.L)	8,294.00
1251 1181A111X001011 0006	02 SQL Service 2008 Enterprise R2 OLP NL GOV Mca Microsoft (I. C. J Y A.L.)	282,652.56
1251 1181A111X001011 0007	02 Windows 2008 Service Enterprise OLP NL GOV Mca Microsoft F-106 (I. C. J Y A.L.)	99,760.00
1251 1181A111X001011 0008	03 Switch V1910 24G Mca HP F-106 (I. C. J Y A.L.)	34,800.00
1251 1181A111X001011 0009	01 Servidor Power Edge R710 Mca Dell F-106. (I. C. J Y A.L.)	184,440.00
1251 1181A111X001012 0001	01 Switch de Datos de 24 puertos 10/100 F-655,(I.C.J Y A.L)	56,060.14
1251 1181A111X001012 0002	02 Windows Server 2008 R2 SP1, Standard Edition, Includes 5 CALS Facts. 58 y 72, (I.C.J Y A.L)	48,720.00
1251 1181A111X001012 0003	02 Antivirus para Computadora Personal y Portátil, Estacion de Trabajo y Servidores Facts. 58 y 72, (I.C.J Y A.L)	16,588.00
1251 1197A511X003006 0001	1 software tour 1.30 profesional F/27253 No. Inv.210006000215	7,619.90
1251 12159599W001020 0002	PTDA. 59101 01 UNIDAD DE SERVICIO SOLUCION DE GESTION DOCUMENTAL CLIKDATA SUSCRIPCION PERPETUA A LA PLATAFORMA FOLIO 2037	1,072,554.55
1251 12159599W001020 0003	PTDA. 59101 03 LICENCIAS DE MICROSOFT WINDOWS SERVER ESTANDAR 2019 OPEN GOBIERNO FOLIO 2037	26,172.39
1251 12159599W001020 0005	PTDA. 59101 02 ADMINISTRACIONDE SERVIDORES DE RESPALDO DE SERVIDORES VEEAM BACKUP & REPLICATION ESSENTIALS VERSION 10 FOLIO 2037	76,977.60
1251 12159599W001020 0007	PTDA. 59101 01 LICENCIA DE MICROSOFT WINDOWS SERVER ESTANDAR 2019 OPEN GOBIERNO FOLIO 2043	9,909.95
1251 12159599W001020 0009	PTDA. 59101 01 SOLUCION DE GESTION DOCUMENTAL CLIKDATA FOLIO 2474-A	543,660.03
1254	Licencias	788,882.18
1254 11152816C007022 0002	02 LICENCIA DE MICROSOFT WINDOWS SERVER ESTANDAR 2019 ROCK LICENCIA QUE CUBRE LA TOTALIDAD DE NUCLEOS DE LOS SERVIDORES FACTURA 2442, PROYECTO DE FORTALECIMIENTO A LOS SERVICIOS BRINDADOS A LA SGG	65,540.00
1254 11152851C005019 0003	PTDA.- 59701 04 WINDOWS SERVER STD POR CORE 2019 MICROSOFT 9EM-00652, LICENCIA OPEN 16 CORES	29,100.00

SISTEMA CONTABLE 2022
RELACIÓN DE ACTIVOS INTANGIBLES QUE COMPONEN SU PATRIMONIO
Cuenta Pública al 31 de diciembre de 2022

Página 4 de 4

Hora: 10:26:07a. m.

Fecha: 13/02/2023

Código	Descripción del Bien	Valor en Libros
1254 11152851C005020 0002	PTDA.- 59701 04 WINDOWS SERVER STD POR CORE 2019 MICROSOFT 9EM-00652, LICENCIA OPEN 16 CORES	611,220.00
1254 12859599W001014 0002	2 LICENCIAS OPEN GOVERNMENT DE SQL SERVER 2014 ESTANDAR FAC-1554 (CATASTRO)	83,022.18