

**SISTEMA CONTABLE 2022**  
**ESTADO DE SITUACIÓN FINANCIERA**  
**AL 31 DE DICIEMBRE DEL 2022**  
 (Cifras en Pesos)

Concepto	2022	2021	Concepto	2022	2021
<b>ACTIVO</b>			<b>PASIVO</b>		
<i>Activo Circulante</i>			<i>Pasivo Circulante</i>		
Efectivo y Equivalentes	3,718,512.52	5,090,597.98	Cuentas por Pagar a Corto Plazo	613,700.22	1,461,517.18
Derechos a Recibir Efectivo o Equivalentes	0.00	73.14	Documentos por Pagar a Corto Plazo	0.00	0.00
Derechos a Recibir Bienes o Servicios	0.00	0.00	Porción a Corto Plazo de la Deuda Pública a Largo Plazo	0.00	0.00
Inventarios	0.00	0.00	Títulos y Valores a Corto Plazo	0.00	0.00
Almacenes	0.00	0.00	Pasivos Diferidos a Corto Plazo	0.00	0.00
Estimación por Pérdida o Deterioro de Activos Circulantes	0.00	0.00	Fondos y Bienes de Terceros en Garantía y/o Administración a Corto Plazo	0.00	0.00
Otros Activos Circulantes	0.00	0.00	Provisiones a Corto Plazo	0.00	0.00
			Otros Pasivos a Corto Plazo	0.00	0.00
<b>Total de Activos Circulantes</b>	<b>3,718,512.52</b>	<b>5,090,671.12</b>	<b>Total de Pasivos Circulantes</b>	<b>613,700.22</b>	<b>1,461,517.18</b>
<i>Activo No Circulante</i>			<i>Pasivo No Circulante</i>		
Inversiones Financieras a Largo Plazo	13,558,143.89	11,614,691.47	Cuentas por Pagar a Largo Plazo	866,395.68	866,395.68
Derechos a Recibir Efectivo o Equivalentes a Largo Plazo	0.00	0.00	Documentos por Pagar a Largo Plazo	0.00	0.00
Bienes Inmuebles, Infraestructura y Construcciones en Proceso	0.00	0.00	Deuda Pública a Largo Plazo	0.00	0.00
Bienes Muebles	20,200,150.41	18,257,296.48	Pasivos Diferidos a Largo Plazo	6,456,177.49	8,624,233.04
Activos Intangibles	445,231.04	445,231.04	Fondos y Bienes de Terceros en Garantía y/o Administración a Largo Plazo	0.00	0.00
Depreciación, Deterioro y Amortización Acumulada de Bienes	0.00	0.00	Provisiones a Largo Plazo	0.00	0.00
Activos Diferidos	6,315,179.24	6,253,511.71			
Estimación por Pérdida o Deterioro de Activos no Circulantes	0.00	0.00			
Otros Activos no Circulantes	0.00	0.00			
<b>Total de Activos No Circulantes</b>	<b>40,518,704.58</b>	<b>36,570,730.70</b>	<b>Total de Pasivos No Circulantes</b>	<b>7,322,573.17</b>	<b>9,490,628.72</b>
			<b>Total del Pasivo</b>	<b>7,936,273.39</b>	<b>10,952,145.90</b>
<b>Total del Activo</b>	<b>44,237,217.10</b>	<b>41,661,401.82</b>	<b>HACIENDA PÚBLICA / PATRIMONIO</b>		
			<i>Hacienda Pública/Patrimonio Contribuido</i>		
			Aportaciones	255,800.07	255,800.07
			Donaciones de Capital	0.00	0.00
			Actualización de la Hacienda Pública/Patrimonio	255,800.07	255,800.07
				0.00	0.00
			<i>Hacienda Pública/Patrimonio Generado</i>		
			Resultados del Ejercicio (Ahorro/Desahorro)	36,045,143.64	30,453,455.85
			Resultados de Ejercicios Anteriores	5,107,942.04	(649,983.92)
			Revalúos	30,937,201.60	31,103,439.77
			Reservas	0.00	0.00
			Rectificaciones de Resultados de Ejercicios Anteriores	0.00	0.00
				0.00	0.00
			<i>Exceso o Insuficiencia en la Actualización de la Hacienda Pública/Patrimonio</i>		
			Resultado por Posición Monetaria	0.00	0.00
			Resultado por Tenencia de Activos no Monetarios	0.00	0.00
				0.00	0.00
			<b>Total Hacienda Pública/Patrimonio</b>	<b>36,300,943.71</b>	<b>30,709,255.92</b>
			<b>Total del Pasivo y Hacienda Pública/Patrimonio</b>	<b>44,237,217.10</b>	<b>41,661,401.82</b>

**SISTEMA CONTABLE 2022**  
**ESTADO DE ACTIVIDADES**  
**DEL 1o. DE ENERO AL 31 DE DICIEMBRE DE 2022**  
 (Cifras en Pesos)

Concepto	2022	2021
<b>INGRESOS Y OTROS BENEFICIOS</b>		
<i>Ingresos de la Gestión</i>	<b>0.00</b>	<b>0.00</b>
Impuestos	0.00	0.00
Cuotas y Aportaciones de Seguridad Social	0.00	0.00
Contribuciones de Mejoras	0.00	0.00
Derechos	0.00	0.00
Productos	0.00	0.00
Aprovechamientos	0.00	0.00
Ingresos por Venta de Bienes y Prestación de Servicios	0.00	0.00
<i>Participaciones, Aportaciones, Convenios, Incentivos Derivados de la Colaboración Fiscal, Fondos Distintos de Aportaciones, Transferencias, Asignaciones, Subsidios y Subvenciones, y Pensiones y Jubilaciones</i>	<b>108,236,394.39</b>	<b>101,916,974.01</b>
Participaciones, Aportaciones, Convenios, Incentivos Derivados de la Colaboración Fiscal y Fondos Distintos de Aportaciones	0.00	0.00
Transferencias, Asignaciones, Subsidios y Subvenciones, y Pensiones y Jubilaciones	108,236,394.39	101,916,974.01
<i>Otros Ingresos y Beneficios</i>	<b>0.70</b>	<b>28.35</b>
Ingresos Financieros	0.00	0.00
Incremento por Variación de Inventarios	0.00	0.00
Disminución del Exceso de Estimaciones por Pérdida o Deterioro u Obsolescencia	0.00	0.00
Disminución del Exceso de Provisiones	0.00	0.00
Otros Ingresos y Beneficios Varios	0.70	28.35
<b>Total de Ingresos y Otros Beneficios</b>	<b>108,236,395.09</b>	<b>101,917,002.36</b>
<b>GASTOS Y OTRAS PÉRDIDAS</b>		
<i>Gastos de Funcionamiento</i>	<b>98,959,279.32</b>	<b>96,207,049.48</b>
Servicios Personales	83,048,414.82	76,651,348.33
Materiales y Suministros	4,406,857.97	4,176,237.21
Servicios Generales	11,504,006.53	15,379,463.94
<i>Transferencias, Asignaciones, Subsidios y Otras Ayudas</i>	<b>3,959,839.83</b>	<b>4,134,812.88</b>
Transferencias Internas y Asignaciones al Sector Público	0.00	0.00
Transferencias al Resto del Sector Público	0.00	0.00
Subsidios y Subvenciones	1,205,957.87	1,169,904.24
Ayudas Sociales	2,753,881.96	2,964,908.64
Pensiones y Jubilaciones	0.00	0.00
Transferencias a Fideicomisos, Mandatos y Contratos Análogos	0.00	0.00
Transferencias a la Seguridad Social	0.00	0.00
Donativos	0.00	0.00
Transferencias al Exterior	0.00	0.00
<i>Participaciones y Aportaciones</i>	<b>0.00</b>	<b>0.00</b>
Participaciones	0.00	0.00
Aportaciones	0.00	0.00
Convenios	0.00	0.00
<i>Intereses, Comisiones y Otros Gastos de la Deuda Pública</i>	<b>0.00</b>	<b>0.00</b>
Intereses de la Deuda Pública	0.00	0.00
Comisiones de la Deuda Pública	0.00	0.00
Gastos de la Deuda Pública	0.00	0.00
Costo por Coberturas	0.00	0.00
Apoyos Financieros	0.00	0.00
<i>Otros Gastos y Pérdidas Extraordinarias</i>	<b>209,333.90</b>	<b>2,225,123.92</b>
Estimaciones, Depreciaciones, Deterioros, Obsolescencia y Amortizaciones	0.00	2,083,014.82
Provisiones	0.00	0.00
Disminución de Inventarios	0.00	0.00
Aumento por Insuficiencia de Estimaciones por Pérdida o Deterioro y Obsolescencia	0.00	0.00
Aumento por Insuficiencia de Provisiones	0.00	0.00
Otros Gastos	209,333.90	142,109.10
<i>Inversión Pública</i>	<b>0.00</b>	<b>0.00</b>
Inversión Pública no Capitalizable	0.00	0.00
<b>Total de Gastos y Otras Pérdidas</b>	<b>103,128,453.05</b>	<b>102,566,986.28</b>
<b>Resultados del Ejercicio (Ahorro/Desahorro)</b>	<b>5,107,942.04</b>	<b>(649,983.92)</b>

**SECRETARÍA DE IGUALDAD DE GÉNERO**
**SISTEMA CONTABLE 2022**  
**ESTADO DE VARIACIÓN EN LA HACIENDA PÚBLICA**  
**DEL 01 DE ENERO AL 31 DE DICIEMBRE DE 2022**  
 (Cifras en Pesos)

Página 1 de 1

Fecha:

14/02/2023

Concepto	Hacienda Pública / Patrimonio Contribuido	Hacienda Pública / Patrimonio Generado de Ejercicios Anteriores	Hacienda Pública / Patrimonio Generado del Ejercicio	Exceso o Insuficiencia en la Actualización de la Hacienda Pública/Patrimonio	Total
Hacienda Pública / Patrimonio Contribuido Neto de 2021	255,800.07				255,800.07
Aportaciones	0.00				0.00
Donaciones de Capital	255,800.07				255,800.07
Actualización de la Hacienda Pública/Patrimonio	0.00				0.00
Hacienda Pública / Patrimonio Generado Neto de 2021		31,103,439.77	(649,983.92)		30,453,455.85
Resultados del Ejercicio (Ahorro/Desahorro)			(649,983.92)		(649,983.92)
Resultado de Ejercicios Anteriores		31,103,439.77			31,103,439.77
Revalúos		0.00			0.00
Reservas		0.00			0.00
Rectificaciones de Resultados de Ejercicios Anteriores		0.00			0.00
<b>Exceso o Insuficiencia en la Actualización de la Hacienda Pública / Patrimonio Neto de 2021</b>				0.00	0.00
Resultado por Posición Monetaria				0.00	0.00
Resultado por Tenencia de Activos no Monetarios				0.00	0.00
<b>Hacienda Pública / Patrimonio Neto Final de 2021</b>	<b>255,800.07</b>	<b>31,103,439.77</b>	<b>(649,983.92)</b>	<b>0.00</b>	<b>30,709,255.92</b>
<b>Cambios en la Hacienda Pública / Patrimonio Contribuido Neto de 2022</b>	0.00				0.00
Aportaciones	0.00				0.00
Donaciones de Capital	0.00				0.00
Actualización de la Hacienda Pública/Patrimonio	0.00				0.00
<b>Variaciones de la Hacienda Pública / Patrimonio Generado Neto de 2022</b>		(166,238.17)	5,757,925.96		5,591,687.79
Resultados del Ejercicio (Ahorro/Desahorro)			5,107,942.04		5,107,942.04
Resultados de Ejercicios Anteriores		(166,238.17)	649,983.92		483,745.75
Revalúos			0.00		0.00
Reservas			0.00		0.00
Rectificaciones de Resultados de Ejercicios Anteriores			0.00		0.00
<b>Cambios en el Exceso o Insuficiencia en la Actualización de la Hacienda Pública / Patrimonio Neto de 2022</b>				0.00	0.00
Resultado por Posición Monetaria				0.00	0.00
Resultado por Tenencia de Activos no Monetarios				0.00	0.00
<b>Hacienda Pública / Patrimonio Neto Final de 2022</b>	<b>255,800.07</b>	<b>30,937,201.60</b>	<b>5,107,942.04</b>	<b>0.00</b>	<b>36,300,943.71</b>

**SISTEMA CONTABLE 2022**  
**ESTADO DE CAMBIOS EN LA SITUACIÓN FINANCIERA**  
**DEL 1o. DE ENERO AL 31 DE DICIEMBRE DE 2022**  
 (Cifras en Pesos)

Página 1 de 1

Fecha: 14/02/2023

Concepto	Origen	Aplicación
<b>ACTIVO</b>	<b>1,372,158.60</b>	<b>3,947,973.88</b>
<b>Activo Circulante</b>	<b>1,372,158.60</b>	<b>0.00</b>
Efectivo y Equivalentes	1,372,085.46	0.00
Derechos a Recibir Efectivo o Equivalentes	73.14	0.00
Derechos a Recibir Bienes o Servicios	0.00	0.00
Inventarios	0.00	0.00
Almacenes	0.00	0.00
Estimación por Pérdida o Deterioro de Activos Circulantes	0.00	0.00
Otros Activos Circulantes	0.00	0.00
<b>Activo No Circulante</b>	<b>0.00</b>	<b>3,947,973.88</b>
Inversiones Financieras a Largo Plazo	0.00	1,943,452.42
Derechos a Recibir Efectivo o Equivalentes a Largo Plazo	0.00	0.00
Bienes Inmuebles, Infraestructura y Construcciones en Proceso	0.00	0.00
Bienes Muebles	0.00	1,942,853.93
Activos Intangibles	0.00	0.00
Depreciación, Deterioro y Amortización Acumulada de Bienes	0.00	0.00
Activos Diferidos	0.00	61,667.53
Estimación por Pérdida o Deterioro de Activos no Circulantes	0.00	0.00
Otros Activos no Circulantes	0.00	0.00
<b>PASIVO</b>	<b>0.00</b>	<b>3,015,872.51</b>
<b>Pasivo Circulante</b>	<b>0.00</b>	<b>847,816.96</b>
Cuentas por Pagar a Corto Plazo	0.00	847,816.96
Documentos por Pagar a Corto Plazo	0.00	0.00
Porción a Corto Plazo de la Deuda Pública a Largo Plazo	0.00	0.00
Títulos y Valores a Corto Plazo	0.00	0.00
Pasivos Diferidos a Corto Plazo	0.00	0.00
Fondos y Bienes de Terceros en Garantía y/o Administración a Corto Plazo	0.00	0.00
Provisiones a Corto Plazo	0.00	0.00
Otros Pasivos a Corto Plazo	0.00	0.00
<b>Pasivo No Circulante</b>	<b>0.00</b>	<b>2,168,055.55</b>
Cuentas a Pagar a Largo Plazo	0.00	0.00
Documentos por Pagar a Largo Plazo	0.00	0.00
Deuda Pública a Largo Plazo	0.00	0.00
Pasivos Diferidos a Largo Plazo	0.00	2,168,055.55
Fondos y Bienes de Terceros en Garantía y/o Administración a Largo Plazo	0.00	0.00
Provisiones a Largo Plazo	0.00	0.00
<b>HACIENDA PÚBLICA/PATRIMONIO</b>	<b>5,757,925.96</b>	<b>166,238.17</b>
<b>Hacienda Pública/Patrimonio Contribuido</b>	<b>0.00</b>	<b>0.00</b>
Aportaciones	0.00	0.00
Donaciones de Capital	0.00	0.00
Actualización de la Hacienda Pública/Patrimonio	0.00	0.00
<b>Hacienda Pública/Patrimonio Generado</b>	<b>5,757,925.96</b>	<b>166,238.17</b>
Resultados del Ejercicio (Ahorro/Desahorro)	5,757,925.96	0.00
Resultados de Ejercicios Anteriores	0.00	166,238.17
Revalúos	0.00	0.00
Reservas	0.00	0.00
Rectificaciones de Resultados de Ejercicios Anteriores	0.00	0.00
<b>Exceso o Insuficiencia en la Actualización de la Hacienda Pública/Patrimonio</b>	<b>0.00</b>	<b>0.00</b>
Resultado por Posición Monetaria	0.00	0.00
Resultado por Tenencia de Activos no Monetarios	0.00	0.00

**SISTEMA CONTABLE 2022**  
**ESTADO DE FLUJOS DE EFECTIVO**  
**DEL 01 DE ENERO AL 31 DE DICIEMBRE DE 2022**  
 (Cifras en Pesos)

Concepto	2022	2021
<b>Flujos de Efectivo de las Actividades de Operación</b>		
<b>Origen</b>	<b>108,236,395.09</b>	<b>101,917,002.36</b>
Impuestos	0.00	0.00
Cuotas y Aportaciones de Seguridad Social	0.00	0.00
Contribuciones de Mejoras	0.00	0.00
Derechos	0.00	0.00
Productos	0.00	0.00
Aprovechamientos	0.00	0.00
Ingresos por Venta de Bienes y Prestación de Servicios	0.00	0.00
Participaciones, Aportaciones, Convenios, Incentivos Derivados de la Colaboración Fiscal y Fondos Distintos de Aportaciones	0.00	0.00
Transferencias, Asignaciones, Subsidios y Subvenciones, y Pensiones y Jubilaciones	0.00	0.00
Otros Orígenes de Operación	108,236,395.09	101,917,002.36
<b>Aplicación</b>	<b>103,128,453.05</b>	<b>102,566,986.28</b>
Servicios Personales	83,048,414.82	76,651,348.33
Materiales y Suministros	4,406,857.97	4,176,237.21
Servicios Generales	11,504,006.53	15,379,463.94
Transferencias Internas y Asignaciones al Sector Público	0.00	0.00
Trasferencias al Resto del Sector Público	0.00	0.00
Subsidios y Subvenciones	1,205,957.87	1,169,904.24
Ayudas Sociales	2,753,881.96	2,964,908.64
Pensiones y Jubilaciones	0.00	0.00
Transferencias a Fideicomisos, Mandatos y Contratos Análogos	0.00	0.00
Transferencias a la Seguridad Social	0.00	0.00
Donativos	0.00	0.00
Transferencias al Exterior	0.00	0.00
Participaciones	0.00	0.00
Aportaciones	0.00	0.00
Convenios	0.00	0.00
Otras Aplicaciones de Operación	209,333.90	2,225,123.92
<b>Flujos Netos de Efectivo de las Actividades de Operación</b>	<b>5,107,942.04</b>	<b>(649,983.92)</b>
<b>Flujos de Efectivo de las Actividades de Inversión</b>		
<b>Origen</b>	<b>650,057.06</b>	<b>4,284,280.83</b>
Bienes Inmuebles, Infraestructura y Construcciones en Proceso	0.00	0.00
Bienes Muebles	0.00	1,126,131.81
Otros Orígenes de Inversión	650,057.06	3,158,149.02
<b>Aplicación</b>	<b>4,114,212.05</b>	<b>4,066,832.88</b>
Bienes Inmuebles, Infraestructura y Construcciones en Proceso	0.00	0.00
Bienes Muebles	1,942,853.93	7,900.00
Otras Aplicaciones de Inversión	2,171,358.12	4,058,932.88
<b>Flujos Netos de Efectivo de las Actividades de Inversión</b>	<b>(3,464,154.99)</b>	<b>217,447.95</b>
<b>Flujos de Efectivo de las Actividades de Financiamiento</b>		
<b>Origen</b>	<b>8,673.61</b>	<b>495,109.38</b>
Endeudamiento Neto	0.00	0.00
Interno	0.00	0.00
Externo	0.00	0.00
Otros Orígenes de Financiamiento	8,673.61	495,109.38
<b>Aplicación</b>	<b>3,024,546.12</b>	<b>58,664.73</b>
Servicios de la Deuda	0.00	0.00
Interno	0.00	0.00
Externo	0.00	0.00
Otras Aplicaciones de Financiamiento	3,024,546.12	58,664.73
<b>Flujos Netos de Efectivo por Actividades de Financiamiento</b>	<b>(3,015,872.51)</b>	<b>436,444.65</b>
<b>Incremento/Disminución Neta en el Efectivo y Equivalentes al Efectivo</b>	<b>(1,372,085.46)</b>	<b>3,908.68</b>
<b>Efectivo y Equivalentes al Efectivo al Inicio del Ejercicio</b>	<b>5,090,597.98</b>	<b>5,086,689.30</b>
<b>Efectivo y Equivalentes al Efectivo al Final del Ejercicio</b>	<b>3,718,512.52</b>	<b>5,090,597.98</b>

**SISTEMA CONTABLE 2022**
**ESTADO ANALITICO DEL ACTIVO**
**DEL 01 DE ENERO AL 31 DE DICIEMBRE DEL 2022**

(Cifras en Pesos)

Página 1 de 1

Fecha: 14/02/2023

Concepto	Saldo Inicial	Cargos del Período	Abonos del Período	Saldo Final	Variación del Período
<b>ACTIVO</b>	<b>41,661,401.82</b>	<b>209,983,185.43</b>	<b>207,407,370.15</b>	<b>44,237,217.10</b>	<b>2,575,815.28</b>
<b>ACTIVO CIRCULANTE</b>	<b>5,090,671.12</b>	<b>204,020,669.83</b>	<b>205,392,828.43</b>	<b>3,718,512.52</b>	<b>(1,372,158.60)</b>
Efectivo y Equivalentes	5,090,597.98	203,002,406.73	204,374,492.19	3,718,512.52	(1,372,085.46)
Derechos a Recibir Efectivo o Equivalentes	73.14	1,018,263.10	1,018,336.24	0.00	(73.14)
Derechos a Recibir Bienes o Servicios	0.00	0.00	0.00	0.00	0.00
Inventarios	0.00	0.00	0.00	0.00	0.00
Almacenes	0.00	0.00	0.00	0.00	0.00
Estimación por Pérdida o Deterioro de Activos Circulantes	0.00	0.00	0.00	0.00	0.00
Otros Activos Circulantes	0.00	0.00	0.00	0.00	0.00
<b>ACTIVO NO CIRCULANTE</b>	<b>36,570,730.70</b>	<b>5,962,515.60</b>	<b>2,014,541.72</b>	<b>40,518,704.58</b>	<b>3,947,973.88</b>
Inversiones Financieras a Largo Plazo	11,614,691.47	3,216,417.44	1,272,965.02	13,558,143.89	1,943,452.42
Derechos a Recibir Efectivo o Equivalentes a Largo Plazo	0.00	0.00	0.00	0.00	0.00
Bienes Inmuebles, Infraestructura y Construcciones en Proceso	0.00	0.00	0.00	0.00	0.00
Bienes Muebles	18,257,296.48	2,346,249.51	403,395.58	20,200,150.41	1,942,853.93
Activos Intangibles	445,231.04	16,938.32	16,938.32	445,231.04	0.00
Depreciación, Deterioro y Amortización Acumulada de Bienes	0.00	0.00	0.00	0.00	0.00
Activos Diferidos	6,253,511.71	382,910.33	321,242.80	6,315,179.24	61,667.53
Estimación por Pérdida o Deterioro de Activos no Circulantes	0.00	0.00	0.00	0.00	0.00
Otros Activos no Circulantes	0.00	0.00	0.00	0.00	0.00

**SECRETARÍA DE IGUALDAD DE GÉNERO**
**SISTEMA CONTABLE 2022**
**ESTADO ANALÍTICO DE LA DEUDA Y OTROS PASIVOS**
**DEL 1o. DE ENERO AL 31 DE DICIEMBRE DE 2022**
**(Cifras en Pesos)**

Fecha:

14/02/2023

DENOMINACIÓN DE LAS DEUDAS	MONEDA DE CONTRATACIÓN	INSTITUCIÓN O PAIS ACREEDOR	SALDO INICIAL DEL PERÍODO	SALDO FINAL DEL PERÍODO
<b>DEUDA PÚBLICA</b>				
<b>Corto Plazo</b>				
<b>Deuda Interna</b>			<b>0.00</b>	<b>0.00</b>
Instituciones de Crédito				
BBVA MEXICO, S.A.	Moneda Nacional	México	0.00	0.00
BANOBRAS, S.N.C.	Moneda Nacional	México	0.00	0.00
BANORTE, S.A.	Moneda Nacional	México	0.00	0.00
INTERACCIONES, S.A.	Moneda Nacional	México	0.00	0.00
SANTANDER, S.A.	Moneda Nacional	México	0.00	0.00
SCOTIABANK INVERLAT, S.A.	Moneda Nacional	México	0.00	0.00
Títulos y Valores	Moneda Nacional	México	0.00	0.00
Arrendamientos Financieros	Moneda Nacional	México	0.00	0.00
<b>Deuda Externa</b>			<b>0.00</b>	<b>0.00</b>
Organismos Financieros Internacionales				
Deuda Bilateral				
Títulos y Valores				
Arrendamientos Financieros				
<b>Subtotal de Deuda Pública a Corto Plazo</b>			<b>0.00</b>	<b>0.00</b>
<b>Largo Plazo</b>				
<b>Deuda Interna</b>			<b>0.00</b>	<b>0.00</b>
Instituciones de Crédito				
BBVA MEXICO, S.A.	Moneda Nacional	México	0.00	0.00
BANOBRAS, S.N.C.	Moneda Nacional	México	0.00	0.00
BANORTE, S.A.	Moneda Nacional	México	0.00	0.00
SANTANDER, S.A.	Moneda Nacional	México	0.00	0.00
Títulos y Valores	Moneda Nacional	México	0.00	0.00
Arrendamientos Financieros	Moneda Nacional	México	0.00	0.00
<b>Deuda Externa</b>			<b>0.00</b>	<b>0.00</b>
Organismos Financieros Internacionales				
Deuda Bilateral				
Títulos y Valores				
Arrendamientos Financieros				
<b>Subtotal de Deuda Pública a Largo Plazo</b>			<b>0.00</b>	<b>0.00</b>
<b>Total de Otros Pasivos</b>	Moneda Nacional	México	<b>10,952,145.90</b>	<b>7,936,273.39</b>
<b>Total de Deuda Pública y Otros Pasivos</b>			<b>10,952,145.90</b>	<b>7,936,273.39</b>

SISTEMA CONTABLE 2022  
INFORME SOBRE PASIVOS CONTINGENTES  
DEL 1o. DE ENERO AL 31 DE DICIEMBRE DE 2022

De conformidad a las Principales Reglas de Registro y Valoración del Patrimonio (Elementos Generales), emitidas por el Consejo Nacional de Armonización Contable, publicadas en el capítulo reformado en el Diario Oficial de la Federación el 06 de octubre del 2014, y última reforma del 23 de diciembre de 2020, los Pasivos Contingentes consideran:

- a) Una obligación posible, surgida a raíz de sucesos pasados, cuya existencia ha de ser confirmada sólo por la ocurrencia, o en su caso, por la no ocurrencia, de uno o más eventos inciertos en el futuro, que no están enteramente bajo el control del organismo público.
- b) Una obligación presente, surgida a raíz de sucesos pasados, que no se ha reconocido contablemente porque: no es probable que la entidad tenga que satisfacerla, desprendiéndose de recursos que incorporen beneficios económicos; o bien el importe de la obligación no pueda ser medido con la suficiente fiabilidad.

Al respecto, se informa que éste Organismo Público a esta fecha **NO cuenta con Pasivos Contingentes** significativos pendientes de pago, ya que estos se reconocen y se liquidan en el transcurso del ejercicio, en la vigencia del presupuesto.



De conformidad al artículo 46, fracción I, inciso g) y 49 de la Ley General de Contabilidad Gubernamental, así como, a la normatividad emitida por el Consejo Nacional de Armonización Contable, a continuación, se presentan las notas a los estados financieros de la Secretaría de Igualdad de Género, correspondiente al 31 de diciembre de 2022, con los siguientes apartados:

- Notas de Desglose,
- Notas de Memoria (Cuentas de Orden), y
- Notas de Gestión Administrativa.

Las cifras mostradas al 31 de diciembre de 2022, se presentan de conformidad a la estructura de información dictado por el Consejo Nacional de Armonización Contable, publicado en el Diario Oficial de la Federación el 6 de octubre de 2014, reformas del 27 de septiembre de 2018, y 23 de diciembre de 2020.

## **NOTAS DE DESGLOSE**

### **NOTAS AL ESTADO DE SITUACIÓN FINANCIERA**

---

El Estado de Situación Financiera muestra la posición financiera de la Secretaría de Igualdad de Género, valuados y elaborados de acuerdo con los Postulados Básicos de Contabilidad Gubernamental, Normas y Metodología para la Emisión de Información Financiera y Estructura de los Estados Financieros del Ente Público y Característica de sus Notas, emitidos por el Consejo Nacional de Armonización Contable (CONAC), el cual refleja los bienes y derechos que se clasifican en rubros de acuerdo a su disponibilidad de liquidez al igual que sus obligaciones o compromisos, agrupándolas con relación a su exigibilidad.

#### **ACTIVO**

---

El activo se compone de los fondos, valores, derechos y bienes cuantificados en términos monetarios, los cuales dispone la Secretaría de Igualdad de Género, para la operatividad y la prestación de servicios públicos, éste se integra como sigue:

##### **Circulante**

---

##### **Efectivo y Equivalentes**

El rubro de efectivo y equivalentes al 31 de diciembre de 2022, asciende a \$ 3,718,512.52, el cual representa el 100 por ciento del total de activo circulante, se integra por la disponibilidad financiera para cubrir los compromisos de pagos a los diferentes proveedores, prestadores de servicios y por los diversos conceptos del capítulo 1000.- Servicios Personales, así como, pagos de impuestos y otras contribuciones.

CONCEPTO	2022	2021
<b>Bancos/Dependencias y Otros</b>	\$ 1,802,092.65	\$ 2,492,843.62
<b>Fondos con Afectación Específica</b>	1,916,419.87	2,597,754.36
<b>Suma</b>	<b>\$ 3,718,512.52</b>	<b>\$ 5,090,597.98</b>

CONCEPTO	2022	2021
<b>Fondos con Afectación Específica</b>		
Proyecto Institucional e Inversión	\$ 395,998.81	\$ 760,749.62
Servicios Personales	1,194,758.42	1,534,143.75
Impuesto Sobre Nóminas	325,662.64	302,860.99
<b>Suma</b>	<b>\$ 1,916,419.87</b>	<b>\$ 2,597,754.36</b>

### No Circulante

#### Inversiones Financieras a Largo Plazo

Este rubro del activo asciende a \$ 13,558,143.89 el cual representa el 33.5 por ciento del total del activo no circulante, corresponde al 31 de diciembre de 2022; se integra por el saldo del Fideicomiso Público de Inversión, Administración y Fuente Alterna de Pago, denominado Fondo de Apoyo a la Economía de las Mujeres (FAEM), en el cual mediante Publicación No. 0310-A-2019 del Periódico Oficial No. 038 de fecha 12 de junio de 2019, Tomo III, se publicó el Decreto por el que se constituye.

CONCEPTO	VENCIMIENTO (DÍAS)	2022	2021
<b>Fideicomisos, Mandatos y Contratos Análogos</b>	> 365	\$ 13,558,143.89	\$ 11,614,691.47
<b>Suma</b>		<b>\$ 13,558,143.89</b>	<b>\$ 11,614,691.47</b>

CONCEPTO	VENCIMIENTO (DÍAS)	2022	2021
<b>Fideicomisos, Mandatos y Contratos Análogos</b>			
Fondo de Apoyo a la Economía de las Mujeres (FAEM)	> 365	\$ 13,558,143.89	\$ 11,614,691.47
<b>Suma</b>		<b>\$ 13,558,143.89</b>	<b>\$ 11,614,691.47</b>

**Bienes Muebles**

Este rubro representa los bienes muebles que son propiedad de la Secretaría de Igualdad de Género, como son: Mobiliario y Equipo de Administración, Mobiliario y Equipo Educacional y Recreativo, Equipo e Instrumental Médico y de Laboratorio, Vehículos y Equipo de Transporte, Maquinaria, Otros Equipos y Herramientas, que aún se encuentran en buenas condiciones y que son básicos para la operatividad del mismo; los cuales fueron adquiridos con recursos presupuestales, así como, algunos fueron obtenidos mediante transferencias de otros entes públicos, al 31 de diciembre de 2022, así como, en ejercicios anteriores.

Al 31 de diciembre de 2022, este rubro asciende a \$ 20,200,150.41, que representa el 49.8 por ciento del activo no circulante.

CONCEPTO	2022	2021
<b>Mobiliario y Equipo de Administración</b>	\$ 11,116,995.82	\$ 10,490,816.70
<b>Mobiliario y Equipo Educacional y Recreativo</b>	1,503,275.53	1,212,292.95
<b>Equipo e Instrumental Médico y de Laboratorio</b>	59,887.52	59,887.52
<b>Vehículos y Equipo de Transporte</b>	6,124,638.79	5,114,838.79
<b>Maquinaria, Otros Equipos y Herramientas</b>	1,395,352.75	1,379,460.52
<b>Suma</b>	<b>\$ 20,200,150.41</b>	<b>\$ 18,257,296.48</b>

**Activos Intangibles**

Este rubro representa los activos intangibles que son propiedad de la Secretaría de Igualdad de Género, como son: software y licencias, que aún se encuentran en buenas condiciones y que son básicos para la operatividad de las áreas administrativas; los cuales fueron adquiridos con recursos presupuestales, en ejercicios anteriores y al 31 de diciembre del 2022, así como, algunos fueron obtenidos mediante transferencias de otros entes públicos, en ejercicios anteriores.

Al 31 de diciembre de 2022, este rubro asciende a \$ 445,231.04, que representa el 1.1 por ciento del activo no circulante.

CONCEPTO	2022	2021
<b>Software</b>	\$ 216,780.59	\$ 216,780.59
<b>Licencias</b>	228,450.45	228,450.45
<b>Suma</b>	<b>\$ 445,231.04</b>	<b>\$ 445,231.04</b>

### **Activos Diferidos**

Al 31 de diciembre de 2022, este rubro refleja un monto de \$ 6,315,179.24 el cual representa el 15.6 por ciento del total del activo no circulante, se encuentra integrado por operaciones que están en proceso de regularización presupuestal y contable del ejercicio 2012 y del periodo que se informa; actualmente se están llevando a cabo las gestiones necesarias ante la Secretaría de Hacienda para su regularización.

CONCEPTO	2022	2021
<b>Otros Activos Diferidos</b>	\$ 6,315,179.24	\$ 6,253,511.71
<b>Suma</b>	<b>\$ 6,315,179.24</b>	<b>\$ 6,253,511.71</b>

CONCEPTO	2022	2021
<b>Otros Activos Diferidos</b>		
Ingresos Estatales	\$ 6,253,511.71	\$ 6,253,511.71
Fondo General de Participaciones	61,667.53	0
<b>Suma</b>	<b>\$ 6,315,179.24</b>	<b>\$ 6,253,511.71</b>

### **PASIVO**

Es el conjunto de cuentas que permite el registro de las obligaciones contraídas por la Secretaría de Igualdad de Género, para el desarrollo de sus funciones y la prestación de los servicios públicos. Al 31 de diciembre de 2022, los estados financieros reflejan principalmente pasivo circulante o corto plazo, es decir, aquellas obligaciones en que la exigibilidad de pago es menor a un año, así también, pasivo no circulante o a largo plazo que representa las obligaciones con vencimiento posterior a un año.

#### **Circulante**

#### **Cuentas por Pagar a Corto Plazo**

Al 31 de diciembre de 2022, este rubro asciende a \$ 613,700.22, el cual representa el 100 por ciento del total del pasivo circulante, se integra principalmente por las prestaciones salariales como son: cuotas al IMSS, cuotas al INFONAVIT y 2% de impuesto sobre nóminas, devengado no pagado del periodo que se informa. Así mismo, por los compromisos contraídos por la adquisición de bienes de consumo e inventariables, y por la contratación de servicios con proveedores, necesarios para el funcionamiento del ente público, los cuales se encuentran pendiente de pago.

También, se encuentran registrados los rendimientos bancarios pendientes de pago al 31 de diciembre del 2022.

CONCEPTO	VENCIMIENTO (DÍAS)	2022	2021
<b>Servicios Personales por Pagar a Corto Plazo</b>	≤ 365	\$ 486,948.63	\$ 832,164.91
<b>Proveedores por Pagar a Corto Plazo</b>	≤ 365	116,371.64	579,918.19
<b>Transferencias Otorgadas por Pagar a Corto Plazo</b>	≤ 365	0	47,727.74
<b>Otras Cuentas por Pagar a Corto Plazo</b>	≤ 365	10,379.95	1,706.34
	<b>Suma</b>	<b>\$ 613,700.22</b>	<b>\$ 1,461,517.18</b>

#### No Circulante

#### Cuentas por Pagar a Largo Plazo

Este rubro asciende a \$ 866,395.68 que representa el 11.8 por ciento del total del pasivo no circulante y refleja el registro de los compromisos contraídos a largo plazo, por la adquisición de bienes de consumo e inventariables, por la contratación de servicios con proveedores, y por otras deudas comerciales.

CONCEPTO	VENCIMIENTO (DÍAS)	2022	2021
<b>Cuentas por Pagar a Largo Plazo</b>	> 365	\$ 866,395.68	\$ 866,395.68
	<b>Suma</b>	<b>\$ 866,395.68</b>	<b>\$ 866,395.68</b>

CONCEPTO	VENCIMIENTO (DÍAS)	2022	2021
<b>Cuentas por Pagar a Largo Plazo</b>			
Proveedores por Pagar a Largo Plazo	> 365	\$ 866,395.68	\$ 866,395.68
	<b>Suma</b>	<b>\$ 866,395.68</b>	<b>\$ 866,395.68</b>

#### **Pasivos Diferidos a Largo Plazo**

Este rubro asciende a \$ 6,456,177.49 que representa el 88.2 por ciento del total de Pasivos Diferidos a Largo Plazo, el cual refleja el registro de anticipos de ministración que sirvieron para cubrir el pago de nóminas de ejercicios anteriores, los cuales se encuentran pendientes de regularizar y/o depurar al 31 de diciembre de 2022.

CONCEPTO	VENCIMIENTO (DÍAS)	2022	2021
<b>Pasivos Diferidos a Largo Plazo</b>	> 365	\$ 6,456,177.49	\$ 8,624,233.04
	<b>Suma</b>	<b>\$ 6,456,177.49</b>	<b>\$ 8,624,233.04</b>

CONCEPTO	VENCIMIENTO (DÍAS)	2022	2021
<b>Pasivos Diferidos a Largo Plazo</b>			
Otros Pasivos Diferidos a Largo Plazo	> 365	\$ 6,456,177.49	\$ 8,624,233.04
	<b>Suma</b>	<b>\$ 6,456,177.49</b>	<b>\$ 8,624,233.04</b>

### NOTAS AL ESTADO DE ACTIVIDADES

El Estado de Actividades refleja el resultado entre el saldo total de los ingresos captados y el saldo total de los gastos incurridos por la Secretaría de Igualdad de Género, cuya diferencia positiva o negativa determina el ahorro o desahorro del 1 de enero al 31 de diciembre de 2022, sin considerar la inversión física en Bienes Muebles e Inmuebles, Infraestructura y Construcciones en Proceso. De esta forma el resultado durante este periodo refleja un ahorro por \$ 5,107,942.04.

#### Ingresos y Otros Beneficios

#### Participaciones, Aportaciones, Convenios, Incentivos Derivados de la Colaboración Fiscal, Fondos Distintos de Aportaciones, Transferencias, Asignaciones, Subsidios y Subvenciones, y Pensiones y Jubilaciones

Al 31 de diciembre de 2022, este rubro está integrado por recursos presupuestales radicados a través de transferencias que la Secretaría de Hacienda realiza con base al presupuesto autorizado, para llevar a cabo las actividades de la Secretaría de Igualdad de Género.

CONCEPTO	NATURALEZA	2022	2021
<b>Participaciones, Aportaciones, Convenios, Incentivos Derivados de la Colaboración Fiscal, Fondos Distintos de Aportaciones, Transferencias, Asignaciones, Subsidios y Subvenciones, y Pensiones y Jubilaciones</b>			
Transferencias, Asignaciones, Subsidios y Subvenciones, y Pensiones y Jubilaciones	Acreedora	\$ 108,236,394.39	\$ 101,916,974.01
	<b>Suma</b>	<b>\$ 108,236,394.39</b>	<b>\$ 101,916,974.01</b>

**Otros Ingresos y Beneficios**

El rubro de Otros Ingresos y Beneficios, corresponden a ingresos obtenidos, por concepto de diferencias a favor en el pago de impuestos y facturas, por apertura de cuentas bancarias y por depósitos en efectivo.

CONCEPTO	NATURALEZA	2022	2021
<b>Otros Ingresos y Beneficios</b>			
Otros Ingresos y Beneficios Varios	Acreeedora	0.70	28.35
	<b>Suma</b>	<b>0.70</b>	<b>28.35</b>
<b>Total de Ingresos y Otros Beneficios</b>		<b>\$ 108,236,395.09</b>	<b>\$ 101,917,002.36</b>

**Gastos y Otras Pérdidas**

Los gastos y otras pérdidas lo integran todas las erogaciones realizadas en la operatividad al 31 de diciembre de 2022, principalmente en los capítulos 1000 Servicios Personales, 2000 Materiales y Suministros, 3000 Servicios Generales y 4000 Transferencias, Asignaciones, Subsidios y Otras Ayudas.

CONCEPTO	2022	2021
<b>Gastos y Otras Pérdidas</b>		
<b>Gastos de Funcionamiento</b>		
Servicios Personales	\$ 83,048,414.82	\$ 76,651,348.33
Materiales y Suministros	4,406,857.97	4,176,237.21
Servicios Generales	11,504,006.53	15,379,463.94
<b>Transferencias, Asignaciones, Subsidios y Otras Ayudas</b>		
Subsidios y Subvenciones	1,205,957.87	1,169,904.24
Ayudas Sociales	2,753,881.96	2,964,908.64
<b>Otros Gastos y Pérdidas Extraordinarias</b>		
Estimaciones, Depreciaciones, Deterioros, Obsolescencia y Amortizaciones	0	2,083,014.82
Otros Gastos	209,333.90	142,109.10
<b>Total de Gastos y Otras Pérdidas</b>	<b>\$ 103,128,453.05</b>	<b>\$ 102,566,986.28</b>

Del total de los Gastos y Otras Pérdidas, se explican aquellas que en lo individual representan el 10 por ciento o más, de la totalidad de las mismas, el cual se integra de la siguiente manera: el importe de \$ 83,048,414.82 corresponde a pagos de sueldos y honorarios del personal de estructura y de inversión que laboran en la Secretaría de Igualdad de Género, así como, el importe de \$ 4,406,857.97 del capítulo 2000 Materiales y Suministros, por concepto de materiales diversos adquiridos; así también, el importe de \$ 11,504,006.53 del capítulo 3000 Servicios Generales, por concepto de contratación de servicios necesarios durante la operatividad de esta Secretaría, al 31 de diciembre de 2022.

Así mismo, derivado del análisis comparativo de los Gastos y Otras pérdidas al periodo que se informa, se explican las cuentas que representan una variación significativa en relación al ejercicio anterior, integrado por: servicios personales, con un aumento de \$ 6,397,066.49, lo cual se debe principalmente a la contratación de personal por honorarios al 31 de diciembre de 2022; así mismo en materiales y suministros, refleja un aumento de \$ 230,620.76 debido a las adquisiciones realizadas al periodo que se informa; así mismo, en servicios generales, refleja una disminución de \$ 3,875,457.41, debido a los servicios de proveedores diversos al periodo que se informa.

### NOTAS AL ESTADO DE VARIACIÓN EN LA HACIENDA PÚBLICA

La Hacienda Pública representa el importe de los bienes y derechos que son propiedad de la Secretaría de Igualdad de Género, dicho importe es modificado principalmente por el resultado positivo obtenido al 31 de diciembre de 2022, el cual asciende a \$ 5,107,942.04.

El Estado de Variación en la Hacienda Pública muestra las modificaciones o cambios realizados en la Hacienda Pública, dichas variaciones representan las adquisiciones de bienes muebles e inmuebles consideradas como inversión, de la misma manera, es afectado por el resultado derivado del registro de operaciones de ejercicios anteriores por reintegros, depuración contable, y regularización de saldos; a la fecha que se informa, la Hacienda Pública refleja un saldo de \$ 36,300,943.71.

Así también, es modificado por el aumento o disminución al patrimonio, derivado del registro de movimientos realizados durante el periodo que se informa. A la fecha que se informa la modificación neta positiva al patrimonio es de \$ 5,591,687.79.

CONCEPTO	2022	2021
<b>Patrimonio Contribuido</b>		
Donaciones de Capital	\$ 255,800.07	\$ 255,800.07
<b>Patrimonio Generado</b>		
Resultados del Ejercicio (Ahorro/Desahorro)	5,107,942.04	(649,983.92)
Resultados de Ejercicios Anteriores	30,937,201.60	31,103,439.77
<b>Suma</b>	<b>\$ 36,300,943.71</b>	<b>\$ 30,709,255.92</b>
<b>Patrimonio Contribuido</b>		



Donaciones de Capital

El importe de \$ 255,800.07 corresponde a bienes recibidos en donación del Instituto Estatal del Agua, se integra por Mobiliario y Equipo de Administración la cantidad de \$ 193,626.33 y Maquinaria, Otros Equipos y Herramientas por \$ 62,173.74, correspondiente a ejercicios anteriores.

CONCEPTO	NATURALEZA	2022	2021
<b>Patrimonio Contribuido</b>			
Donaciones de Capital	Acreedora	\$ 255,800.07	\$ 255,800.07
	<b>Suma</b>	<b>\$ 255,800.07</b>	<b>\$ 255,800.07</b>

**Patrimonio Generado**
Resultados del Ejercicio (Ahorro/Desahorro)

El resultado obtenido al 31 de diciembre de 2022 asciende a \$ 5,107,942.04 y representa las adquisiciones de bienes muebles considerados como inversión, así como, la disponibilidad financiera para cubrir gastos de operación y/o inversión.

CONCEPTO	PROCEDENCIA	2022	2021
<b>Patrimonio Generado</b>			
Resultados del Ejercicio (Ahorro/Desahorro)	Ingresos y Otros Beneficios menos Gastos y Otras Pérdidas	\$ 5,107,942.04	\$ (649,983.92)
	<b>Suma</b>	<b>\$ 5,107,942.04</b>	<b>\$ (649,983.92)</b>

Resultados de Ejercicios Anteriores

Este rubro se integra principalmente por saldos de años anteriores, así como, por el traspaso del resultado del ejercicio anterior, efectuado al inicio del presente ejercicio; también se incluyen, aquellos movimientos realizados en el periodo que se informa por concepto de: actas circunstanciadas de hechos, así como, reintegros de años anteriores y depuración de saldos.

CONCEPTO		PROCEDENCIA	2022	2021
<b>Patrimonio Generado</b>				
Resultados Anteriores	de Ejercicios	Traspaso de Saldos, Transferencias, Bajas de Bienes, Reintegros, y Depuración Contable.	\$ 30,937,201.60	\$ 31,103,439.77
<b>Suma</b>			<b>\$ 30,937,201.60</b>	<b>\$ 31,103,439.77</b>

### NOTAS AL ESTADO DE FLUJOS DE EFECTIVO

#### Efectivo y Equivalentes

El análisis de los saldos inicial y final que figuran en la última parte del Estado de Flujos de Efectivo en la cuenta de efectivo y equivalentes es como sigue:

CONCEPTO	2022	2021
Bancos/Dependencias y Otros	\$ 1,802,092.65	\$ 2,492,843.62
Fondos con Afectación Específica	1,916,419.87	2,597,754.36
<b>Total de Efectivo y Equivalentes</b>	<b>\$ 3,718,512.52</b>	<b>\$ 5,090,597.98</b>

Al 31 de diciembre de 2022, se realizaron adquisiciones de bienes muebles e inmuebles con recursos presupuestales, por un importe total de \$ 1,942,853.93, mismos que a continuación de describen:

Adquisiciones de bienes muebles e inmuebles con recursos presupuestales:

CONCEPTO	2022	2021
Mobiliario y Equipo de Administración	\$ 626,179.12	\$ 468,683.01
Mobiliario y Equipo Educativo y Recreativo	290,982.58	0
Equipo e Instrumental Médico y de Laboratorio	0	7,900.00
Vehículos y Equipo de Transporte	1,009,800.00	488,200.00
Maquinaria, Otros Equipos y Herramientas	15,892.23	0
Software	0	21,344.00
Licencias	0	9,738.20
<b>Suma</b>	<b>\$ 1,942,853.93</b>	<b>\$ 995,865.21</b>

A continuación, se presenta la Conciliación de los Flujos de Efectivo Netos de las Actividades de Operación y saldos de Resultados del Ejercicio (Ahorro/Desahorro):

CONCEPTO	2022	2021
<b>Resultados del Ejercicio Ahorro/Desahorro</b>	\$ 5,107,942.04	\$ (649,983.92)
<b>Movimientos de partidas (o rubros) que no afectan al efectivo</b>		
Disminución de Inventarios	0	0
<b>Flujos de Efectivo Netos de las Actividades de Operación</b>	<b>\$ 5,107,942.04</b>	<b>\$ (649,983.92)</b>

<b>CONCILIACIÓN ENTRE LOS INGRESOS PRESUPUESTARIOS Y CONTABLES            CORRESPONDIENTE DEL 1 DE ENERO AL 31 DE DICIEMBRE DE 2022            ( Pesos)</b>	
<b>Total de Ingresos Presupuestarios</b>	<b>\$ 108,236,394.39</b>
<b>Más Ingresos Contables No Presupuestarios</b>	<b>0.70</b>
Ingresos Financieros	
Incremento por Variación de Inventarios	
Disminución del Exceso de Estimaciones por Pérdida o Deterioro u	
Obsolescencia	
Disminución del Exceso de Provisiones	
Otros ingresos y Beneficios Varios	0.70
Otros Ingresos Contables no Presupuestarios	
<b>Menos Ingresos Presupuestarios No Contables</b>	<b>0</b>
Aprovechamientos Patrimoniales	
Ingresos Derivados de Financiamientos	
Otros ingresos Presupuestarios no Contables	
<b>Total de Ingresos Contables</b>	<b>\$ 108,236,395.09</b>

**CONCILIACIÓN ENTRE LOS EGRESOS PRESUPUESTARIOS Y LOS GASTOS CONTABLES  
 CORRESPONDIENTE DEL 1 DE ENERO AL 31 DE DICIEMBRE DE 2022  
 ( Pesos )**

<b>Total de Egresos Presupuestarios</b>	<b>\$ 105,071,306.98</b>
---	--------------------------

<b>Menos Egresos Presupuestarios No Contables</b>	<b>1,942,853.93</b>
Materias Primas y Materiales de Producción y Comercialización	
Materiales y Suministros	
Mobiliario y Equipo de Administración	626,179.12
Mobiliario y Equipo Educativo y Recreativo	290,982.58
Equipo e Instrumental Médico y de Laboratorio	
Vehículos y Equipo de Transporte	1,009,800.00
Equipo de Defensa y Seguridad	
Maquinaria, Otros Equipos y Herramientas	15,892.23
Activos Biológicos	
Bienes Inmuebles	
Activos Intangibles	
Obra Pública en Bienes de Dominio Público	
Obra Pública en Bienes Propios	
Acciones y Participaciones de Capital	
Compra de Títulos y Valores	
Concesión de Préstamos	
Inversiones en Fideicomisos, Mandatos y Otros Análogos	
Provisiones para Contingencias y Otras Erogaciones Especiales	
Amortización de la Deuda Pública	
Adeudos de Ejercicios Fiscales Anteriores (ADEFAS)	
Otros Egresos Presupuestarios No Contables	

<b>Más Gastos Contables No Presupuestarios</b>	<b>0</b>
Estimaciones, Depreciaciones, Deterioros, Obsolescencia y Amortizaciones	
Provisiones	
Disminución de Inventarios	
Aumento por Insuficiencia de Estimaciones por Pérdida o Deterioro u Obsolescencia	
Aumento por Insuficiencia de Provisiones	
Otros Gastos	
Otros Gastos Contables No Presupuestarios	

<b>Total de Gastos Contables</b>	<b>\$ 103,128,453.05</b>
----------------------------------	--------------------------

---

## NOTAS DE MEMORIA (CUENTAS DE ORDEN)

---

Las cuentas de orden se utilizan para registrar los movimientos de valores que no afecten o modifiquen el balance de la Secretaría de Igualdad de Género, sin embargo, su incorporación en libros es necesaria con fines de recordatorio contable, de control y en general sobre los aspectos administrativos, o bien, para consignar sus derechos o responsabilidades contingentes que puedan, o no, presentarse en el futuro.

Al 31 de diciembre de 2022, las cuentas que se manejan para efectos de estas Notas son las siguientes:

- **Contables:** No presenta saldos, al 31 de diciembre de 2022:

CONCEPTO	2022
<b>Cuentas de Orden Contables</b>	<b>\$ 0</b>
<b>Contables</b>	<b>0</b>
Valores	
Emisión de Obligaciones	
Avales y Garantías	
Juicios	
Contratos para Inversión Mediante Proyectos para Prestación de Servicios (PPS) y Similares	
Bienes en Concesionados o en Comodato	

- **Presupuestarias:**

- **Cuentas de Ingresos:** Las cuentas presupuestarias de ingresos que se utilizan son: Ley de Ingresos Estimada, Ley de Ingresos por Ejecutar, Modificaciones a la Ley de Ingresos Estimada, Ley de Ingresos Devengada, Ley de Ingresos Recaudada a continuación se presenta el total del presupuesto de la Secretaría de Igualdad de Género. (No Aplica).
- **Cuentas de Egresos:** Las cuentas presupuestarias de egresos que se utilizan son: Presupuesto de Egresos Aprobado, Modificaciones al Presupuesto de Egresos Aprobado, Presupuesto de Egresos por Ejercer, Presupuesto de Egresos Comprometido, Presupuesto de Egresos Devengado, Presupuesto de Egresos Ejercido y Presupuesto de Egresos Pagado, a continuación, se presenta el total del presupuesto de la Secretaría de Igualdad de Género.

CONCEPTO	2022
<b>Cuentas de Orden Presupuestarias</b>	
<b>Cuentas de Ingresos</b>	
Ley de Ingresos Estimada	
Ley de Ingresos por Ejecutar	
Modificaciones a la Ley de Ingresos Estimada	
Ley de Ingresos Devengada	
Ley de Ingresos Recaudada	
<b>Cuentas de Egresos</b>	
Presupuesto de Egresos Aprobado	63,732,777.61
Modificaciones al Presupuesto de Egresos Aprobado	44,503,616.78
Presupuesto de Egresos por Ejercer	3,165,087.41
Presupuesto de Egresos Comprometido	0
Presupuesto de Egresos Devengado	505,186.80
Presupuesto de Egresos Ejercido	0
Presupuesto de Egresos Pagado	104,566,120.18

## **NOTAS DE GESTIÓN ADMINISTRATIVA**

### **1.- Introducción**

La Secretaría de Igualdad de Género; es un ente público auxiliar del Ejecutivo Estatal, con personalidad jurídica y patrimonio propio, autonomía administrativa, presupuestal, técnica, de gestión, de operación y de ejecución para el adecuado desarrollo de sus atribuciones, de conformidad a lo establecido en el artículo 1º del decreto de creación del mismo.

La Secretaría de Igualdad de Género es la instancia facultada para establecer y dirigir las políticas en materia de equidad e igualdad de género de la administración pública estatal, de conformidad con los objetivos, metas y lineamientos que determine el titular del poder ejecutivo.

#### **MISIÓN**

Integrar y difundir acciones, proyectos, estrategias, y programas de Gobierno, fomentando la cultura de la participación, información y transparencia a la sociedad, a través de los medios masivos de comunicación.

#### **VISIÓN**

Ser la instancia rectora de la administración pública estatal para la óptima integración y difusión de las acciones, proyectos, estrategias, y programas de Gobierno, procurando que la sociedad reciba de manera eficiente y veraz la información que se genere.

## **2.- Panorama Económico y Financiero**

La situación económica y financiera de la Secretaría de Igualdad de Género es aceptable durante el ejercicio; debido a que fueron tomados en cuenta todos los lineamientos y normas emitidos por el Consejo Nacional de Armonización Contable (CONAC), y los recursos ministrados por la Secretaría de Hacienda fueron presupuestados y erogados de manera adecuada tanto presupuestal, contable y financiera.

## **3.- Autorización e Historia**

### ***a) Fecha de Creación***

Según Decreto número 232, publicado en el tomo III, del Periódico Oficial número 233, del Estado de Chiapas, de fecha 15 de mayo de 2010, así como la Fe de Erratas al Decreto Número 232, publicado en el mismo Órgano de Difusión Oficial, bajo el número 235, de fecha 26 de mayo de 2010, se crea la secretaria para el Desarrollo y Empoderamiento de las Mujeres, hoy la actual Secretaria de Igualdad de Género.

Durante el ejercicio 2014 se fortaleció la estructura orgánica de la Coordinación de Delegaciones Regionales, derivado de la creación de 07 (siete) Delegaciones, mediante dictamen número SH/SUBA/DGRH/DEO/130/2014 de fecha 02 de abril de 2014.

Mediante publicación a través del Periódico Oficial Número 414 de fecha 08 de diciembre del año 2018, Tomo III, Decreto No. 020, por acuerdo de crea la Secretaría de la Igualdad de Género. Con fecha 11 de diciembre de 2018; a través del Periódico Oficial Número 415, con publicación No. 3358-A-2018, se emite Fe de Erratas por el cambio de denominación de secretaria de la Igualdad de Género, por Secretaría de Igualdad de Género.

### ***b) Principales Cambios en su Estructura***

Con la creación de la Secretaría para el Desarrollo y Empoderamiento de las Mujeres; también se emitió el reglamento interior de dicha Secretaría; el cual muestra la nueva estructura organizacional y las competencias de cada una de sus áreas administrativas. El reglamento interior, fue publicado el 18 de Julio de 2012 en el Periódico Oficial del Gobierno del Estado No. 379.

Por la creación de la Secretaría de Igualdad de Género; se modificó el reglamento interior de la presente secretaria; en el cual figura la nueva estructura organizacional y las competencias de cada una de sus áreas administrativas. El cual queda publicado de acuerdo a la Última reforma de Publicación No. 1800-A-2021, Periódico Oficial No. 172, de fecha 23 de junio de 2021.

## **4.- Organización y Objeto Social**

### ***a) Objeto Social***

La Secretaría de Igualdad de Género, es responsable de integrar y difundir con oportunidad las acciones y hechos de interés social, económico y político de la gestión gubernamental.

***b) Principal Actividad***

- Establecer y dirigir políticas en materia de equidad e igualdad de género del poder ejecutivo del estado de conformidad con los objetivos, metas y lineamientos que determine el Gobernador del Estado.
- Difundir a través de los medios de comunicación los programas y acciones políticas y sociales de la administración pública estatal, así como la participación del Gobernador del Estado en todo tipo de eventos que revistan importancia para la vida pública de la entidad.
- Realizar las acciones necesarias para que los medios de comunicación cuenten con información oficial, veraz y oportuna sobre las obras, programas y en general, las acciones que realiza el poder ejecutivo.
- Dar a conocer las gestiones que en beneficio del estado lleve a cabo el titular del ejecutivo, con el fin de que la población conozca, con el mayor apego a la verdad y a los hechos, los esfuerzos que cotidianamente se realizan para la superación y desarrollo de la entidad y de sus ciudadanos.
- Apoyar a las diferentes dependencias del gobierno del estado en la difusión de sus programas y metas de trabajo, con el fin de que prevalezca una unidad de criterio en todo lo relativo a la equidad de género.
- Ser el conducto por el cual las dependencias y entidades; realicen actividades relacionadas con publicidad, propaganda, publicaciones especiales y tareas a fines de conformidad con lo establecido en las disposiciones jurídicas aplicables en la materia.
- Establecer la coordinación necesaria con los organismos públicos de la administración pública, con el propósito de unificar criterios estratégicos y acciones en materia de equidad de género.
- Informar a la población a través de los medios de comunicación, sobre la naturaleza, funciones, programas y avances de las dependencias y entidades estatales que ofrecen servicios a la comunidad.
- Realizar y fomentar estudios de imagen institucional de medición de la opinión pública y análisis de posicionamiento de la administración pública estatal.
- Los demás asuntos que le correspondan en términos de las leyes aplicables, su reglamento interior y los que le instruya el Gobernador del Estado.

***c) Ejercicio Fiscal***

2022

***d) Régimen Jurídico***

La Secretaría de Igualdad de Género, está registrada ante el Servicio de Administración Tributaria como persona moral con fines no lucrativos, cuya actividad económica es la administración pública estatal en general, y sus obligaciones son las siguientes:

- ▶ Presentar la declaración y pago provisional mensual de retenciones de impuestos sobre la renta (ISR), y sueldos y salarios.
- ▶ Presentar la declaración anual donde se informe sobre las retenciones de los trabajadores que recibieron sueldos y salarios, y trabajadores asimilados a salarios.
- ▶ Presentar declaración informativa anual de subsidio al empleo.
- ▶ Presentar declaración informativa mensual de proveedores por tasas de IVA y de IEPS.



***e) Consideraciones Fiscales del Ente***

La Secretaría de Igualdad de Género, se ubica dentro de las personas morales a que se refiere el artículo 95 y 102 de la LISR, pero tiene otras obligaciones como:

- Presentar la declaración y pago provisional de retenciones de ISR por Sueldos y Salarios
- INFONAVIT
- IMSS
- 2% Impuesto Sobre Nóminas
- 10% de ISR por Arrendamientos de Inmuebles
- 2% Impuesto Sobre Nóminas a prestadores de servicios

**f) Estructura Organizacional Básica**

**ORGANIGRAMA GENERAL**

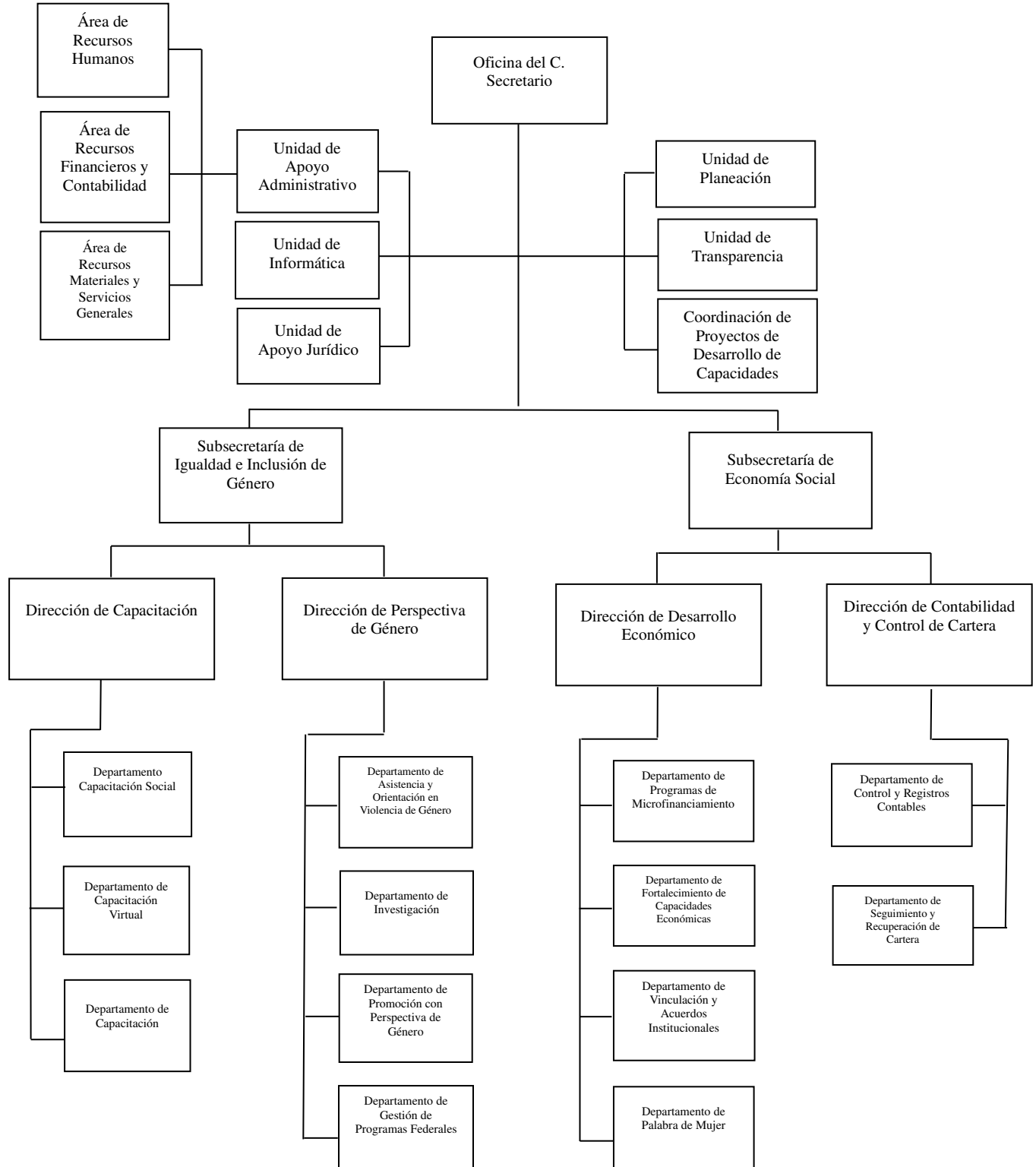

***g) Fideicomisos, Mandatos y Análogos de los cuales es Fideicomitente o Fideicomisario***

La Secretaría de Igualdad de Género, al 31 de diciembre de 2022 cuenta con la cantidad de \$ 13,558,143.89 el cual corresponde al saldo del Fideicomiso denominado FAEM (Fondo de Apoyo para la Economía de las Mujeres).

**5.- Bases de Preparación de los Estados Financieros**

Para llevar a cabo la preparación de los Estados Financieros del presente ejercicio se consideró lo siguiente:

a) Si se ha observado la normatividad emitida por el CONAC y las disposiciones legales aplicables.

Se ha observado en cierta medida la Normatividad emitida por el CONAC y la Ley General de Contabilidad Gubernamental (LGCG), para la emisión de los estados financieros.

b) La normatividad aplicada para el reconocimiento, valuación y revelación de los diferentes rubros de la información financiera, así como las bases de medición utilizadas para la elaboración de los estados financieros; por ejemplo: costo histórico, valor de realización, valor razonable, valor de recuperación o cualquier otro método empleado y los criterios de aplicación de los mismos.

Todas las cuentas que afectan económicamente a la Secretaría de Igualdad de Género, están cuantificadas en términos monetarios y se registran al costo histórico. El costo histórico de las operaciones corresponde al monto erogado para su adquisición conforme a la documentación contable original justificativa y comprobatoria.

c) Postulados básicos.

Las bases de preparación de los estados financieros de la Secretaría de Igualdad de Género, aplican los postulados básicos siguientes:

- 1.- Sustancia Económica
- 2.- Entes Públicos
- 3.- Existencia Permanente
- 4.- Revelación Suficiente
- 5.- Importancia Relativa
- 6.- Registro e Integración Presupuestaria
- 7.- Consolidación de la Información Financiera
- 8.- Devengo Contable
- 9.- Valuación
- 10.- Dualidad Económica
- 11.- Consistencia

d) Normatividad supletoria. En caso de emplear varios grupos de normatividades (normatividades supletorias), deberá realizar la justificación razonable correspondiente, su alineación con los PBCG y a las características cualitativas asociadas descritas en el MCCG (documentos publicados en el Diario Oficial de la Federación, agosto 2009). (No Aplica)

e) Para las Entidades que por primera vez estén implementando la base devengado de acuerdo a la Ley de Contabilidad; deberán considerar políticas de reconocimientos, plan de implementación, presentar los últimos estados financieros con la Normatividad anteriormente utilizada. (No Aplica)

#### **6.- Políticas de Contabilidad Significativas**

(No Aplica)

#### **7.- Posición en Moneda Extranjera y Protección por Riesgo Cambiario**

(No Aplica)

#### **8.- Reporte Analítico del Activo**

El estado analítico del activo, muestra la variación entre el saldo final y el saldo inicial del periodo. Al 31 de diciembre de 2022, se reporta una variación de \$ 2,575,815.28

La variación que presenta el activo, se integra de la siguiente manera:

- a) La variación negativa que presenta el rubro Efectivo y Equivalentes, por \$ 1,372,085.46 se debe al saldo financiero que presentan las cuentas bancarias activas, principalmente por la recepción de los depósitos de los programas: TRANSVERSALIDAD, PAIMEF, FOBAM y CONAVIM, REFUGIOS TUXTLA Y BERRIOZABAL 2022; así como, por la disponibilidad que queda en tesorería por devengar de acuerdo a las ministraciones recibidas, para cubrir necesidades y obligaciones contraídas del gasto institucional.
- b) La variación negativa que presenta el rubro Derechos a Recibir Efectivo y Equivalentes, por \$ 73.14 se debe por el reintegro por concepto de viáticos del gasto institucional del ejercicio 2021.
- c) La variación que presenta el rubro Inversiones Financieras a Largo Plazo, por el importe de \$ 1,943,452.42 es debido al aumento que refleja el Fideicomiso Público de Inversión, denominado Fondo de Apoyo a la Economía de las Mujeres (FAEM).
- d) La variación negativa que presenta el rubro de Bienes Muebles, por la cantidad de \$ 1,942,853.93 se debe a la adquisición de Mobiliario y Equipo de Administración, Educacional y Recreativo Maquinaria, Otros Equipo y Herramientas, y Vehículos de Transporte, realizadas al 31 de diciembre de 2022.
- e) La variación positiva que presenta el rubro de Activos Diferidos, por la cantidad de \$ 61,667.53 se debe al registro de diferencias de los costos de nóminas de partidas sin suficiencia presupuestal al 31 de diciembre de 2022.

CONCEPTO	SALDO INICIAL	CARGOS DEL PERIODO	ABONOS DEL PERIODO	SALDO FINAL	VARIACIÓN DEL PERIODO
<b>ACTIVO</b>	<b>41,661,401.82</b>	<b>209,983,185.43</b>	<b>207,407,370.15</b>	<b>44,237,217.10</b>	<b>2,575,815.28</b>
<b>Activo Circulante</b>	<b>5,090,671.12</b>	<b>204,020,669.83</b>	<b>205,392,828.43</b>	<b>3,718,512.52</b>	<b>(1,372,158.60)</b>
Efectivo y Equivalentes	5,090,597.98	203,002,406.73	204,374,492.19	3,718,512.52	(1,372,085.46)
Derechos a Recibir Efectivo o Equivalentes	73.14	1,018,263.10	1,018,336.24	0.00	(73.14)
<b>Activo No Circulante</b>	<b>36,570,730.70</b>	<b>5,962,515.60</b>	<b>2,014,541.72</b>	<b>40,518,704.58</b>	<b>3,947,973.88</b>
Inversiones Financieras a Largo Plazo	11,614,691.47	3,216,417.44	1,272,965.02	13,558,143.89	1,943,452.42
Bienes Muebles	18,257,296.48	2,346,249.51	403,395.58	20,200,150.41	1,942,853.93
Activos Intangibles	445,231.04	16,938.32	16,938.32	445,231.04	0.00
Activos Diferidos	6,253,511.71	382,910.33	321,242.80	6,315,179.24	61,667.53

### 9.- Fideicomisos, Mandatos y Análogos

TIPO	DISPONIBILIDAD
Fideicomiso FAEM (Fondo de Apoyo a la Economía de las Mujeres)	\$ 13,558,143.89
<b>Total</b>	<b>\$ 13,558,143.89</b>

### 10.- Reporte de la Recaudación

(No Aplica)

### 11.- Información sobre la Deuda y el Reporte Analítico de la Deuda

(No Aplica)

### 12.- Calificaciones Otorgadas

(No Aplica)

### 13.- Proceso de Mejora

#### a) *Principales Políticas de Control Interno*

- Manual de Procedimientos: Nos indica los procedimientos que debemos seguir de forma ordenada en el desarrollo de las actividades; evitando duplicidad de esfuerzos.

- Ley General de Contabilidad Gubernamental (LGCG): Nos establece los criterios generales que rigen la contabilidad gubernamental y la emisión de información financiera, incluyendo la presupuestaria y programática en forma razonable y transparente.
- Normatividad Contable: Tiene por objeto efectuar el registro contable de los recursos públicos y la preparación de informes financieros de forma armonizada, que dan transparencia para la interpretación, evaluación, fiscalización y entrega de informes; regulando las operaciones contables.
- Normas Presupuestarias: Nos indica cómo se ejecuta el gasto público, administrándolo con eficiencia, eficacia, economía, transparencia y honradez, para rendir cuentas de los recursos públicos, así mismo contribuir a fortalecer la armonización presupuestaria y contable.

***b) Medidas de Desempeño Financiero, Metas y Alcance***

1.- Se continúa trabajando en el cambio trascendental que es el proceso de armonización contable para atender en tiempo y forma el nuevo esquema de la contabilidad gubernamental, y generando así los beneficios en materia de información financiera, transparencia y rendición de cuentas.

**14.- Información por Segmentos**

(No Aplica)

**15.- Eventos Posteriores al Cierre**

(No Aplica)

**16.- Partes Relacionadas**

“No existen partes relacionadas que pudieran ejercer influencia significativa sobre la toma de decisiones financieras y operativas”

**17.- Responsabilidad sobre la Presentación Razonable de la Información Contable**

“Bajo protesta de decir verdad declaramos que los Estados Financieros y sus Notas, son razonablemente correctos y son responsabilidad del emisor”

SISTEMA CONTABLE 2022

ESTADO ANALÍTICO DE INGRESOS/CON RECURSOS DEL EJERCICIO

DEL 1o. DE ENERO AL 31 DE DICIEMBRE DE 2022

Página 1 de 1

Fecha:

14/02/2023

RUBRO DE INGRESOS	INGRESO					DIFERENCIA
	ESTIMADO	AMPLIACIONES Y REDUCCIONES	MODIFICADO	DEVENGADO	RECAUDADO	(RECAUDADO - ESTIMADO)
Impuestos	0.00	0.00	0.00	0.00	0.00	0.00
Cuotas y Aportaciones de Seguridad Social	0.00	0.00	0.00	0.00	0.00	0.00
Contribuciones de Mejoras	0.00	0.00	0.00	0.00	0.00	0.00
Derechos	0.00	0.00	0.00	0.00	0.00	0.00
Productos	0.00	0.00	0.00	0.00	0.00	0.00
Aprovechamientos	0.00	0.00	0.00	0.00	0.00	0.00
Ingresos por Venta de Bienes, Prestación de Servicios y Otros Ingresos	0.00	0.00	0.00	0.00	0.00	0.00
Participaciones, Aportaciones, Convenios, Incentivos Derivados de la Colaboración Fiscal y Fondos Distintos de Aportaciones	0.00	0.00	0.00	0.00	0.00	0.00
Transferencias, Asignaciones, Subsidios y Subvenciones, y Pensiones y Jubilaciones	0.00	0.00	0.00	0.00	0.00	0.00
Ingresos Derivados de Financiamientos	0.00	0.00	0.00	0.00	0.00	0.00
<b>Total</b>	<b>0.00</b>	<b>0.00</b>	<b>0.00</b>	<b>0.00</b>	<b>0.00</b>	<b>0.00</b>
					Ingresos Excedentes	0.00

RUBRO DE INGRESOS	INGRESO					DIFERENCIA
	ESTIMADO	AMPLIACIONES Y REDUCCIONES	MODIFICADO	DEVENGADO	RECAUDADO	(RECAUDADO - ESTIMADO)
<b>Ingresos del Poder Ejecutivo Federal o Estatal y de los Municipios</b>	<b>0.00</b>	<b>0.00</b>	<b>0.00</b>	<b>0.00</b>	<b>0.00</b>	<b>0.00</b>
Impuestos	0.00	0.00	0.00	0.00	0.00	0.00
Cuotas y Aportaciones de Seguridad Social	0.00	0.00	0.00	0.00	0.00	0.00
Contribuciones de Mejoras	0.00	0.00	0.00	0.00	0.00	0.00
Derechos	0.00	0.00	0.00	0.00	0.00	0.00
Productos	0.00	0.00	0.00	0.00	0.00	0.00
Aprovechamientos	0.00	0.00	0.00	0.00	0.00	0.00
Participaciones, Aportaciones, Convenios, Incentivos Derivados de la Colaboración Fiscal y Fondos Distintos de Aportaciones	0.00	0.00	0.00	0.00	0.00	0.00
Transferencias, Asignaciones, Subsidios y Subvenciones, y Pensiones y Jubilaciones	0.00	0.00	0.00	0.00	0.00	0.00
<b>Ingresos de los Entes públicos de los Poderes Legislativo y Judicial, de los Órganos Autónomos y del Sector Paraestatal o Paramunicipal, así como de las Empresas Productivas del Estado</b>	<b>0.00</b>	<b>0.00</b>	<b>0.00</b>	<b>0.00</b>	<b>0.00</b>	<b>0.00</b>
Cuotas y Aportaciones de Seguridad Social	0.00	0.00	0.00	0.00	0.00	0.00
Productos	0.00	0.00	0.00	0.00	0.00	0.00
Ingresos por Venta de Bienes, Prestación de Servicios y Otros Ingresos	0.00	0.00	0.00	0.00	0.00	0.00
Transferencias, Asignaciones, Subsidios y Subvenciones, y Pensiones y Jubilaciones	0.00	0.00	0.00	0.00	0.00	0.00
<b>Ingresos Derivados de Financiamiento</b>	<b>0.00</b>	<b>0.00</b>	<b>0.00</b>	<b>0.00</b>	<b>0.00</b>	<b>0.00</b>
Ingresos Derivados de Financiamientos	0.00	0.00	0.00	0.00	0.00	0.00
<b>Total</b>	<b>0.00</b>	<b>0.00</b>	<b>0.00</b>	<b>0.00</b>	<b>0.00</b>	<b>0.00</b>
					Ingresos Excedentes	0.00

**NO APLICA**

ESTADO ANALÍTICO DEL EJERCICIO DEL PRESUPUESTO DE EGRESOS CLASIFICACIÓN POR OBJETO DEL GASTO  
(CAPITULOS Y CONCEPTOS)  
DEL 1 DE ENERO AL 31 DE DICIEMBRE DE 2022

(Pesos)

RPA-1

CAPG	CG	DESCRIPCIÓN	PRESUPUESTO DE EGRESOS					SUBEJERCICIO
			APROBADO	AMPLIACIONES - REDUCCIONES	MODIFICADO	DEVENGADO	PAGADO	
<b>1000</b>		<b>Servicios Personales.</b>	<b>56,091,814.22</b>	<b>27,962,168.74</b>	<b>84,053,982.96</b>	<b>83,048,414.82</b>	<b>82,865,435.71</b>	<b>1,005,568.14</b>
	1100	Remuneraciones al Personal de Carácter Permanente.	23,561,954.95	752,381.84	24,314,336.79	23,991,574.83	23,991,574.83	322,761.96
	1200	Remuneraciones al Personal de Carácter Transitorio.	0.00	26,126,888.28	26,126,888.28	26,126,888.21	26,126,888.21	0.07
	1300	Remuneraciones Adicionales y Especiales.	22,245,992.62	363,022.59	22,609,015.21	22,263,265.73	22,263,265.73	345,749.48
	1400	Seguridad Social.	2,836,776.09	292,533.78	3,129,309.87	2,912,340.66	2,729,361.55	216,969.21
	1500	Otras Prestaciones Sociales y Económicas.	5,448,324.00	354,355.33	5,802,679.33	5,741,598.85	5,741,598.85	61,080.48
	1700	Pago de Estímulos a Servidores Públicos.	1,998,766.56	72,986.92	2,071,753.48	2,012,746.54	2,012,746.54	59,006.94
<b>2000</b>		<b>Materiales y Suministros.</b>	<b>2,293,167.98</b>	<b>2,192,347.16</b>	<b>4,485,515.14</b>	<b>4,406,857.97</b>	<b>4,406,857.97</b>	<b>78,657.17</b>
	2100	Materiales de Administración, Emisión de Documentos y Artículos Oficiales.	919,203.59	742,622.85	1,661,826.44	1,618,605.64	1,618,605.64	43,220.80
	2200	Alimentos y Utensilios.	282,030.82	738,086.37	1,020,117.19	1,003,940.23	1,003,940.23	16,176.96
	2300	Materias Primas y Materiales de Producción y Comercialización	124,060.00	30,582.38	154,642.38	154,368.37	154,368.37	274.01
	2400	Materiales y Artículos de Construcción y de Reparación.	66,893.34	33,684.55	100,577.89	100,367.42	100,367.42	210.47
	2500	Productos Químicos, Farmacéuticos y de Laboratorio.	27,659.80	252,421.56	280,081.36	279,884.03	279,884.03	197.33
	2600	Combustibles, Lubricantes y Aditivos.	501,178.99	249,504.71	750,683.70	734,096.33	734,096.33	16,587.37
	2700	Vestuario, Blancos, Prendas de Protección y Artículos Deportivos.	7,118.48	49,509.51	56,627.99	55,622.95	55,622.95	1,005.04
	2900	Herramientas, Refacciones y Accesorios Menores.	365,022.96	95,935.23	460,958.19	459,973.00	459,973.00	985.19
<b>3000</b>		<b>Servicios Generales.</b>	<b>5,347,795.41</b>	<b>7,952,358.12</b>	<b>13,300,153.53</b>	<b>11,504,006.53</b>	<b>11,181,798.84</b>	<b>1,796,147.00</b>
	3100	Servicios Básicos.	268,373.67	87,405.20	355,778.87	327,028.33	327,028.33	28,750.54
	3200	Servicios de Arrendamiento.	2,475,797.56	180,926.87	2,656,724.43	2,568,709.98	2,568,709.98	88,014.45
	3300	Servicios Profesionales, Científicos, Técnicos y Otros Servicios.	201,096.00	6,562,543.67	6,763,639.67	5,483,679.91	5,483,679.91	1,279,959.76
	3400	Servicios Financieros, Bancarios y Comerciales.	109,709.16	-8,902.20	100,806.96	94,299.99	94,299.99	6,506.97
	3500	Servicios de Instalación, Reparación, Mantenimiento y Conservación.	52,206.19	264,404.19	316,610.38	303,333.19	303,333.19	13,277.19
	3600	Servicios de Comunicación Social y Publicidad.	70,067.34	243,474.06	313,541.40	307,845.73	307,845.73	5,695.67
	3700	Servicios de Traslado y Viáticos.	935,975.23	410,306.74	1,346,281.97	1,070,346.77	1,070,346.77	275,935.20
	3800	Servicios Oficiales.	24,750.00	116,670.44	141,420.44	141,050.00	141,050.00	370.44
	3900	Otros Servicios Generales.	1,209,820.26	95,529.15	1,305,349.41	1,207,712.63	885,504.94	97,636.78





GOBIERNO DEL ESTADO DE CHIAPAS  
RAMO O DEPENDENCIA: Secretaría de Igualdad de Género

ESTADO ANALÍTICO DEL EJERCICIO DEL PRESUPUESTO DE EGRESOS CLASIFICACIÓN POR OBJETO DEL GASTO  
(CAPITULOS Y CONCEPTOS)  
DEL 1 DE ENERO AL 31 DE DICIEMBRE DE 2022

(Pesos)

RPA-1

CAPG	CG	DESCRIPCIÓN	PRESUPUESTO DE EGRESOS					SUBEJERCICIO
			APROBADO	AMPLIACIONES - REDUCCIONES	MODIFICADO	DEVENGADO	PAGADO	
4000		<b>Transferencias, Asignaciones, Subsidios y Otras Ayudas.</b>	<b>0.00</b>	<b>4,234,109.83</b>	<b>4,234,109.83</b>	<b>3,959,839.83</b>	<b>3,959,839.83</b>	<b>274,270.00</b>
	4300	Subsidios y Subvenciones.	0.00	1,205,957.87	1,205,957.87	1,205,957.87	1,205,957.87	0.00
	4400	Ayudas Sociales.	0.00	3,028,151.96	3,028,151.96	2,753,881.96	2,753,881.96	274,270.00
5000		<b>Bienes Muebles, Inmuebles e Intangibles.</b>	<b>0.00</b>	<b>2,162,632.93</b>	<b>2,162,632.93</b>	<b>2,152,187.83</b>	<b>2,152,187.83</b>	<b>10,445.10</b>
	5100	Mobiliario y Equipo de Administración.	0.00	763,140.05	763,140.05	758,909.33	758,909.33	4,230.72
	5200	Mobiliario y Equipo Educativo y Recreativo.	0.00	323,758.93	323,758.93	323,544.55	323,544.55	214.38
	5300	Equipo e Instrumental Médico y de Laboratorio.	0.00	18,563.91	18,563.91	18,426.60	18,426.60	137.31
	5400	Vehículos y Equipo de Transporte.	0.00	1,013,868.00	1,013,868.00	1,009,800.00	1,009,800.00	4,068.00
	5600	Maquinaria, Otros Equipos y Herramientas.	0.00	26,362.04	26,362.04	24,569.03	24,569.03	1,793.01
	5900	Activos Intangibles.	0.00	16,940.00	16,940.00	16,938.32	16,938.32	1.68
<b>TOTAL DEL GASTO:</b>			<b>63,732,777.61</b>	<b>44,503,616.78</b>	<b>108,236,394.39</b>	<b>105,071,306.98</b>	<b>104,566,120.18</b>	<b>3,165,087.41</b>



GOBIERNO DEL ESTADO DE CHIAPAS

RAMO O DEPENDENCIA: Secretaría de Igualdad de Género

ESTADO ANALÍTICO DEL EJERCICIO DEL PRESUPUESTO DE EGRESOS CLASIFICACIÓN ECONÓMICA POR TIPO  
DE GASTO  
DEL 1 DE ENERO AL 31 DE DICIEMBRE DE 2022

(Pesos)

RPA-2

CONCEPTO	PRESUPUESTO DE EGRESOS					SUBEJERCICIO
	APROBADO	AMPLIACIONES - REDUCCIONES	MODIFICADO	DEVENGADO	PAGADO	
<b>GASTO CORRIENTE</b>	63,732,777.61	42,170,360.85	105,903,138.46	102,748,496.15	102,243,309.35	3,154,642.31
<b>GASTO DE CAPITAL</b>	0.00	2,333,255.93	2,333,255.93	2,322,810.83	2,322,810.83	10,445.10
<b>AMORTIZACIÓN DE LA DEUDA Y DISMINUCIÓN DE PASIVOS</b>	0.00	0.00	0.00	0.00	0.00	0.00
<b>PENSIONES Y JUBILACIONES</b>	0.00	0.00	0.00	0.00	0.00	0.00
<b>PARTICIPACIONES</b>	0.00	0.00	0.00	0.00	0.00	0.00
<b>TOTAL DEL GASTO:</b>	<b>63,732,777.61</b>	<b>44,503,616.78</b>	<b>108,236,394.39</b>	<b>105,071,306.98</b>	<b>104,566,120.18</b>	<b>3,165,087.41</b>



GOBIERNO CONSTITUCIONAL DEL ESTADO DE CHIAPAS  
RAMO O DEPENDENCIA: Secretaría de Igualdad de Género  
ESTADO ANALÍTICO DEL EJERCICIO DEL PRESUPUESTO DE EGRESOS EN CLASIFICACIÓN  
ADMINISTRATIVA/ORGANISMO  
DEL 1 DE ENERO AL 31 DE DICIEMBRE DE 2022

(Pesos)

RPA-3

CONCEPTO	PRESUPUESTO DE EGRESOS					SUBEJERCICIO
	APROBADO	AMPLIACIONES - REDUCCIONES	MODIFICADO	DEVENGADO	PAGADO	
<b>TOTAL</b>	<b>63,732,777.61</b>	<b>44,503,616.78</b>	<b>108,236,394.39</b>	<b>105,071,306.98</b>	<b>104,566,120.18</b>	<b>3,165,087.41</b>
<b>PODER EJECUTIVO</b>	<b>63,732,777.61</b>	<b>44,503,616.78</b>	<b>108,236,394.39</b>	<b>105,071,306.98</b>	<b>104,566,120.18</b>	<b>3,165,087.41</b>
Secretaría de Igualdad de Género	63,732,777.61	44,503,616.78	108,236,394.39	105,071,306.98	104,566,120.18	3,165,087.41





GOBIERNO CONSTITUCIONAL DEL ESTADO DE CHIAPAS  
RAMO O DEPENDENCIA: Secretaría de Igualdad de Género  
ESTADO ANALÍTICO DEL EJERCICIO DEL PRESUPUESTO DE EGRESOS EN CLASIFICACIÓN  
ADMINISTRATIVA/ENTIDADES  
DEL 1 DE ENERO AL 31 DE DICIEMBRE DE 2022

(Pesos)

RPA-5

CONCEPTO	PRESUPUESTO DE EGRESOS					SUBEJERCICIO
	APROBADO	AMPLIACIONES - REDUCCIONES	MODIFICADO	DEVENGADO	PAGADO	
ENTIDADES PARAESTATALES Y FIDEICOMISOS NO EMPRESARIALES Y NO FINANCIEROS	NO APLICA					
INSTITUCIONES PÚBLICAS DE SEGURIDAD SOCIAL	NO APLICA					
ENTIDADES PARAESTATALES EMPRESARIALES NO FINANCIERAS CON PARTICIPACION ESTATAL MAYORITARIA	NO APLICA					



GOBIERNO DEL ESTADO DE CHIAPAS  
RAMO O DEPENDENCIA: Secretaría de Igualdad de Género

ESTADO ANALÍTICO DEL EJERCICIO DEL PRESUPUESTO DE EGRESOS CLASIFICACIÓN FUNCIONAL (FINALIDAD  
Y FUNCIÓN)  
DEL 1 DE ENERO AL 31 DE diciembre DE 2022

(Pesos)

RPA-6

FI	FU	CONCEPTO	EGRESOS					SUB EJERCICIO
			APROBADO	AMPLIACIONES - REDUCCIONES	MODIFICADO	DEVENGADO	PAGADO	
2		<b>Desarrollo Social</b>	<b>63,732,777.61</b>	<b>44,503,616.78</b>	<b>108,236,394.39</b>	<b>105,071,306.98</b>	<b>104,566,120.18</b>	<b>3,165,087.41</b>
	2.6	Protección Social	63,732,777.61	44,503,616.78	108,236,394.39	105,071,306.98	104,566,120.18	3,165,087.41
<b>TOTAL DEL GASTO:</b>			<b>63,732,777.61</b>	<b>44,503,616.78</b>	<b>108,236,394.39</b>	<b>105,071,306.98</b>	<b>104,566,120.18</b>	<b>3,165,087.41</b>

**SISTEMA CONTABLE 2022**  
**ENDEUDAMIENTO NETO**  
**DEL 1o. DE ENERO AL 31 DE DICIEMBRE DE 2022**

Fecha:

IDENTIFICACIÓN DE CRÉDITO O INSTRUMENTO	CONTRATACIÓN/ COLOCACIÓN	AMORTIZACIÓN	ENDEUDAMIENTO NETO
CRÉDITOS BANCARIOS			

TOTAL CRÉDITOS BANCARIOS

OTROS INSTRUMENTOS DE DEUDA

# NO APLICA

TOTAL OTROS INSTRUMENTOS DE DEUDA

TOTAL

**SISTEMA CONTABLE 2022**  
**INTERESES DE LA DEUDA**  
**DEL 1o. DE ENERO AL 31 DE DICIEMBRE DE 2022**

Fecha:

IDENTIFICACIÓN DE CRÉDITO O INSTRUMENTO	DEVENGADO	PAGADO
CRÉDITOS BANCARIOS		

TOTAL DE INTERESES DE CRÉDITOS BANCARIOS

OTROS INSTRUMENTOS DE DEUDA
-----------------------------

TOTAL DE INTERESES DE OTROS INSTRUMENTOS DE DEUDA

TOTAL

**NO APLICA**





**GOBIERNO DEL ESTADO DE CHIAPAS**  
 RAMO O DEPENDENCIA: Secretaría de Igualdad de Género  
**GASTO POR CATEGORÍA PROGRAMÁTICA**  
 DEL 1 DE ENERO AL 31 DE DICIEMBRE DE 2022  
 (Pesos)

RPA-7

CONCEPTO	PRESUPUESTO DE EGRESOS					SUBEJERCICIO
	APROBADO	AMPLIACIONES - REDUCCIONES	MODIFICADO	DEVENGADO	PAGADO	
<b>Programas</b>	<b>63,732,777.61</b>	<b>44,503,616.78</b>	<b>108,236,394.39</b>	<b>105,071,306.98</b>	<b>104,566,120.18</b>	<b>3,165,087.41</b>
<b>Subsidios: Sector Social y Privado o Entidades Federativas y Municipios</b>	<b>0.00</b>	<b>0.00</b>	<b>0.00</b>	<b>0.00</b>	<b>0.00</b>	<b>0.00</b>
Otros Subsidios	0.00	0.00	0.00	0.00	0.00	0.00
Sujetos a Reglas de Operación	0.00	0.00	0.00	0.00	0.00	0.00
<b>Desempeño de las Funciones</b>	<b>63,732,777.61</b>	<b>44,503,616.78</b>	<b>108,236,394.39</b>	<b>105,071,306.98</b>	<b>104,566,120.18</b>	<b>3,165,087.41</b>
Específicos	0.00	0.00	0.00	0.00	0.00	0.00
Funciones de las Fuerzas Armadas (Únicamente Gobierno Federal)	0.00	0.00	0.00	0.00	0.00	0.00
Planeación, seguimiento y evaluación de políticas públicas	0.00	0.00	0.00	0.00	0.00	0.00
Prestación de Servicios Públicos	63,732,777.61	44,503,616.78	108,236,394.39	105,071,306.98	104,566,120.18	3,165,087.41
Promoción y fomento	0.00	0.00	0.00	0.00	0.00	0.00
Provisión de Bienes Públicos	0.00	0.00	0.00	0.00	0.00	0.00
Proyectos de inversión	0.00	0.00	0.00	0.00	0.00	0.00
Regulación y supervisión	0.00	0.00	0.00	0.00	0.00	0.00
<b>Administrativos y de Apoyo</b>	<b>0.00</b>	<b>0.00</b>	<b>0.00</b>	<b>0.00</b>	<b>0.00</b>	<b>0.00</b>
Apoyo a la función pública y al mejoramiento de la gestión	0.00	0.00	0.00	0.00	0.00	0.00
Apoyo al proceso presupuestario y para mejorar la eficiencia institucional	0.00	0.00	0.00	0.00	0.00	0.00
Operaciones ajenas	0.00	0.00	0.00	0.00	0.00	0.00
<b>Compromisos</b>	<b>0.00</b>	<b>0.00</b>	<b>0.00</b>	<b>0.00</b>	<b>0.00</b>	<b>0.00</b>
Desastres Naturales	0.00	0.00	0.00	0.00	0.00	0.00
Obligaciones de cumplimiento de resolución jurisdiccional	0.00	0.00	0.00	0.00	0.00	0.00
<b>Obligaciones</b>	<b>0.00</b>	<b>0.00</b>	<b>0.00</b>	<b>0.00</b>	<b>0.00</b>	<b>0.00</b>
Aportaciones a fondos de estabilización	0.00	0.00	0.00	0.00	0.00	0.00
Aportaciones a fondos de inversión y reestructura de pensiones	0.00	0.00	0.00	0.00	0.00	0.00
Aportaciones a la seguridad social	0.00	0.00	0.00	0.00	0.00	0.00
Pensiones y jubilaciones	0.00	0.00	0.00	0.00	0.00	0.00
<b>Programas de Gasto Federalizado (Gobierno Federal)</b>	<b>0.00</b>	<b>0.00</b>	<b>0.00</b>	<b>0.00</b>	<b>0.00</b>	<b>0.00</b>
Gasto Federalizado	0.00	0.00	0.00	0.00	0.00	0.00
<b>Participaciones a entidades federativas y municipios</b>	<b>0.00</b>	<b>0.00</b>	<b>0.00</b>	<b>0.00</b>	<b>0.00</b>	<b>0.00</b>
<b>Costo financiero, deuda o apoyos a deudores y ahorradores de la banca</b>	<b>0.00</b>	<b>0.00</b>	<b>0.00</b>	<b>0.00</b>	<b>0.00</b>	<b>0.00</b>
<b>Adeudos de ejercicios fiscales anteriores</b>	<b>0.00</b>	<b>0.00</b>	<b>0.00</b>	<b>0.00</b>	<b>0.00</b>	<b>0.00</b>
	<b>0.00</b>	<b>0.00</b>	<b>0.00</b>	<b>0.00</b>	<b>0.00</b>	<b>0.00</b>
<b>TOTAL DEL GASTO:</b>	<b>63,732,777.61</b>	<b>44,503,616.78</b>	<b>108,236,394.39</b>	<b>105,071,306.98</b>	<b>104,566,120.18</b>	<b>3,165,087.41</b>



GOBIERNO CONSTITUCIONAL DEL ESTADO DE CHIAPAS  
SECRETARÍA DE IGUALDAD DE GÉNERO

PROGRAMAS Y PROYECTOS DE INVERSIÓN  
DEL 1 DE ENERO AL 31 DE DICIEMBRE DE 2022

FF	RAMO	PF	PROYECTO ESTRATÉGICO	MUNICIPIO / COBERTURA	PRESUPUESTO DE EGRESOS				AVANCE % DEVENGADO/ MODIFICADO
					APROBADO	MODIFICADO	DEVENGADO	PAGADO	

NO APLICA

---















**GOBIERNO CONSTITUCIONAL DEL ESTADO DE CHIAPAS**
**SECRETARÍA DE HACIENDA  
 PRESUPUESTO DE EGRESOS 2022**
**AVANCE DE CUMPLIMIENTO DE INDICADORES ESTRATÉGICOS  
 ENERO - DICIEMBRE**
**Organismo Público:** 2.1.1.1.1.360 Secretaría de Igualdad de Género

Misión				
Coordinar, proponer, promover, difundir, ejecutar y dar seguimiento a las políticas públicas y acciones dirigidas a la promoción y aplicación de igualdad e inclusión de género en el estado de Chiapas, impulsando la participación igualitaria de todos los géneros en la vida económica, política, social y cultural de las mujeres y hombres; haciendo énfasis al disfrute pleno de las condiciones de igualdad de los derechos humanos.				
Visión				
Ser un organismo público que sensibilice, promueva y propicie relaciones paritarias y equitativas entre mujeres y hombres, a través de acciones concretas para difundir los derechos de incorporación e inclusión de género; garantizando el pleno ejercicio y respeto de los derechos humanos.				

COMPORTAMIENTO DEL EJERCICIO DEL GASTO					Aprobado (A)	Modificado (B)	Devengado (C)	% Devengado C/B
Fin	F	SF	SSF	Descripción				
<b>TOTALES</b>					<b>63,732,777.61</b>	<b>108,236,394.39</b>	<b>105,071,306.98</b>	<b>97.08</b>
2	6	8	1	Desarrollo Social	63,732,777.61	108,236,394.39	105,071,306.98	97.08
				Protección Social	63,732,777.61	108,236,394.39	105,071,306.98	97.08
				Otros Grupos Vulnerables	63,732,777.61	108,236,394.39	105,071,306.98	97.08
				Otros Grupos Vulnerables	63,732,777.61	108,236,394.39	105,071,306.98	97.08

Objetivos de Desarrollo Sostenible	
Clave	Descripción
05	Lograr la igualdad entre los géneros y empoderar a todas las mujeres y niñas

Metas de los Objetivos de Desarrollo Sostenible		
ODS	No. Meta	Descripción
05	02	Lograr la igualdad entre los géneros y empoderar a todas las mujeres y niñas Eliminar todas las formas de violencia contra todas las mujeres y las niñas en los ámbitos público y privado, incluidas la trata y la explotación sexual y otros tipos de explotación

Objetivos del Plan Nacional		
Eje	Objetivo	Descripción
2	01	Bienestar. Brindar atención prioritaria a grupos históricamente discriminados mediante acciones que permitan reducir las brechas de desigualdad sociales y territoriales.

Objetivos del Plan Estatal				
Eje	Tema	Pol. Púb.	Objetivo	Descripción
2	1	02	01	Bienestar Social. Desarrollo social integral. Sociedad incluyente. Impulsar la conformación de una sociedad incluyente.

**GOBIERNO CONSTITUCIONAL DEL ESTADO DE CHIAPAS**
**SECRETARÍA DE HACIENDA  
 PRESUPUESTO DE EGRESOS 2022**
**AVANCE DE CUMPLIMIENTO DE INDICADORES ESTRATÉGICOS  
 ENERO - DICIEMBRE**
**Organismo Público:** 2.1.1.1.1.360 Secretaría de Igualdad de Género

Estrategias del Plan Estatal		
Clave Alineación PED	No. Est.	Descripción
210201	02	Promover la igualdad de género.

Programa Sectorial		
Programa	Clave Alineación	Descripción
G	201210201	Bienestar Social.

Objetivos Estratégicos		
No. Obj.	Clave Alineación	Descripción
1	201210201G	Incrementar el número de personas fortalecidas en sus derechos humanos y habilidades productivas, ejecutando programas, proyectos y acciones dirigidas a la promoción y aplicación de igualdad e inclusión de género en el Estado de Chiapas.

Indicadores Estratégicos														
No. Obj.	No. Ind	Tipo y Dimensión	Unidad de Medida	Nombre del Indicador	Descripción Cualitativa (Numerador / Denominador)	Año y Valor de Línea Base	Denominador ( A )	Total Numerador	Programado ( B )				Avances	
									Modificado ( C )				Efic. del Ejer. D/C	Meta Indic. D/A
									Alcanzado ( D )					
									Trimestres					
I	II	III	IV											
1	1	Gestión Eficacia	Persona	Porcentaje de personas fortalecidas en sus habilidades y capacidades sociales y productivas	Número de personas fortalecidas en sus habilidades y capacidades sociales y productivas realizadas / Total de personas fortalecidas en sus habilidades y capacidades sociales y productivas programadas	2022 6,645.00	6,645.00	6,645.00	769.00	2,275.00	2,530.00	1,071.00	92.25%	92.25%
1	2	Gestión Eficacia	Persona	Porcentaje de personas informadas con acciones de prevención y atención de la violencia de género	Número de personas atendidas en situación de violencia de género realizadas / Total de personas en riesgo de situación de violencia de género programadas	2022 303,993.00	303,993.00	303,993.00	56,509.00	84,496.00	70,332.00	92,656.00	106.87%	106.87%
1	3	Gestión Eficacia	Persona	Porcentaje de personas informadas con acciones de igualdad de género	Número de personas capacitadas en igualdad de género / Total de personas programadas para capacitación en igualdad de género	2022 303,810.00	303,810.00	303,810.00	56,452.00	84,456.00	70,303.00	92,599.00	106.64%	106.64%
1	4	Gestión Eficacia	Persona	Porcentaje de personas atendidas con servicios financieros y no financieros	Número de personas beneficiadas con servicios financieros y no financieros / Total de personas programadas con servicios financieros y no financieros	2022 13,991.00	13,991.00	13,991.00	2,328.00	3,683.00	4,733.00	3,247.00	64.68%	64.68%

**GOBIERNO CONSTITUCIONAL DEL ESTADO DE CHIAPAS**

**SECRETARÍA DE HACIENDA  
PRESUPUESTO DE EGRESOS 2022**

**AVANCE DE CUMPLIMIENTO DE INDICADORES ESTRATÉGICOS  
ENERO - DICIEMBRE**

**Organismo Público:** 2.1.1.1.1.360 Secretaría de Igualdad de Género

<b>Productos y Servicios</b>	<b>Clientes y Usuarios</b>
Programas, proyectos y acciones dirigidas a la promoción y aplicación de igualdad e inclusión de género, a través de capacitaciones sociales y productivas, asistencias técnicas, pláticas, talleres y apoyos a personas que habitan en el estado de Chiapas.	Personas del estado de Chiapas.

**SISTEMA CONTABLE 2022**
**INDICADORES DE POSTURA FISCAL / CON RECURSOS DEL EJERCICIO**
**DEL 1o. DE ENERO AL 31 DE DICIEMBRE DE 2022**

Fecha:

 Página 1 de 1  
 14/02/2023

CONCEPTO	ESTIMADO	DEVENGADO	PAGADO
<b>I. Ingresos Presupuestarios</b>	<b>0.00</b>	<b>0.00</b>	<b>0.00</b>
Ingresos del Gobierno de la Entidad Federativa	0.00	0.00	0.00
Ingresos del Sector Paraestatal	0.00	0.00	0.00
<b>II. Egresos Presupuestarios</b>	<b>0.00</b>	<b>0.00</b>	<b>0.00</b>
Egresos del Gobierno de la Entidad Federativa	0.00	0.00	0.00
Egresos del Sector Paraestatal	0.00	0.00	0.00
<b>III. Balance Presupuestario (Superávit o Déficit) (III = I - II)</b>	<b>0.00</b>	<b>0.00</b>	<b>0.00</b>

CONCEPTO	ESTIMADO	DEVENGADO	PAGADO
<b>III. Balance Presupuestario (Superávit o Déficit)</b>	<b>0.00</b>	<b>0.00</b>	<b>0.00</b>
<b>IV. Intereses, Comisiones y Gastos de la Deuda</b>	<b>0.00</b>	<b>0.00</b>	<b>0.00</b>
<b>V. Balance Primario (Superávit o Déficit) (V = III - IV)</b>	<b>0.00</b>	<b>0.00</b>	<b>0.00</b>

CONCEPTO	ESTIMADO	DEVENGADO	PAGADO
<b>A. Financiamiento</b>	<b>0.00</b>	<b>0.00</b>	<b>0.00</b>
<b>B. Amortización de la Deuda</b>	<b>0.00</b>	<b>0.00</b>	<b>0.00</b>
<b>C. Endeudamiento o Desendeudamiento (C= A - B)</b>	<b>0.00</b>	<b>0.00</b>	<b>0.00</b>

# NO APLICA



**GOBIERNO CONSTITUCIONAL DEL ESTADO DE CHIAPAS  
SECRETARÍA DE IGUALDAD DE GÉNERO**

**SISTEMA CONTABLE 2022  
RELACIÓN DE CUENTAS BANCARIAS PRODUCTIVAS ESPECÍFICAS**

**DEL 1o. DE ENERO AL 31 DE DICIEMBRE DE 2022**

Fecha:

Página 1 de 1  
09/03/2023

FONDO, PROGRAMA O CONVENIO	DATOS DE LA CUENTA BANCARIA		
	INSTITUCIÓN BANCARIA	NÚMERO DE CUENTA	TIPO DE CUENTA

**NO APLICA**

**SISTEMA CONTABLE 2022**  
**RELACIÓN DE ESQUEMAS BURSÁTILES Y COBERTURAS FINANCIERAS**  
**DEL 1o. DE ENERO AL 31 DE DICIEMBRE DE 2022**

Página 1 de 1  
Fecha: 14/02/2023

**RELACIÓN DE ESQUEMAS BURSÁTILES Y DE COBERTURAS FINANCIERAS**

---

**NO APLICA**

Programa o Fondo	Destino de los Recursos	Ejercicio		Reintegro
		DEVENGADO	PAGADO	
5 91 E0150 Promover la Atención y Prevención de la Violencia contra las Mujeres.	Cobertura Estatal	996,898.68	996,898.68	0.00
5 91 S1550 Programa de Apoyo a las Instancias de Mujeres en las Entidades Federativas (PAIMEF)	Cobertura Estatal	11,282,205.55	11,282,205.55	0.00
5 92 P0100 Fortalecimiento de la Igualdad Sustantiva entre Mujeres y Hombres.	Cobertura Estatal	1,951,330.25	1,951,330.25	0.00
5 94 S0100 Fortalecimiento a la Transversalidad de la Perspectiva de Género.	Cobertura Estatal	17,327,926.37	17,327,926.37	0.00
5 95 U0120 Programa de Apoyo para Refugios Especializados para Mujeres Víctimas de Violencia de Género, sus hijas e hijos.	Cobertura Estatal	3,654,592.60	3,654,592.60	0.00
5 95 U2830 Fomento al Cine Mexicano	Cobertura Estatal	404,994.83	404,994.83	0.00

SISTEMA CONTABLE 2022  
ESTADO DE SITUACIÓN FINANCIERA DETALLADO  
Al 31 DE DICIEMBRE DEL 2021 Y AL 31 DE DICIEMBRE DEL 2022

Concepto	31 de diciembre de 2022	31 de diciembre de 2021	Concepto	31 de diciembre de 2022	31 de diciembre de 2021
<b>ACTIVO</b>			<b>PASIVO</b>		
<b>Activo Circulante</b>			<b>Pasivo Circulante</b>		
<b>Efectivo y Equivalentes</b>	<b>3,718,512.52</b>	<b>5,090,597.98</b>	<b>Cuentas por Pagar a Corto Plazo</b>	<b>613,700.22</b>	<b>1,461,517.18</b>
Efectivo			Servicios Personales por Pagar a Corto Plazo	486,948.63	832,164.91
Bancos/Tesorería			Proveedores por Pagar a Corto Plazo	116,371.64	579,918.19
Bancos/Dependencias y Otros	1,802,092.65	2,492,843.62	Contratistas por Obras Públicas por Pagar a Corto Plazo		
Inversiones Temporales (Hasta 3 Meses)			Participaciones y Aportaciones por Pagar a Corto Plazo		
Fondos con Afectación Específica	1,916,419.87	2,597,754.36	Transferencias Otorgadas por Pagar a Corto Plazo		47,727.74
Depósitos de Fondos de Terceros en Garantía y/o Administración			Intereses, Comisiones y Otros Gastos de la Deuda Pública por Pagar a Corto Plazo		
Otros Efectivos y Equivalentes			Retenciones y Contribuciones por Pagar a Corto Plazo		
<b>Derechos a Recibir Efectivo o Equivalentes</b>	<b>0.00</b>	<b>73.14</b>	Devoluciones de la Ley de Ingresos por Pagar a Corto Plazo		
Inversiones Financieras de Corto Plazo			Otras Cuentas por Pagar a Corto Plazo	10,379.95	1,706.34
Cuentas por Cobrar a Corto Plazo		73.14	<b>Documentos por Pagar a Corto Plazo</b>	<b>0.00</b>	<b>0.00</b>
Deudores Diversos por Cobrar a Corto Plazo			Documentos Comerciales por Pagar a Corto Plazo		
Ingresos por Recuperar a Corto Plazo			Documentos con Contratistas por Obras Públicas por Pagar a Corto Plazo		
Deudores por Anticipos de la Tesorería a Corto Plazo			Otros Documentos por Pagar a Corto Plazo		
Préstamos Otorgados a Corto Plazo			<b>Porción a Corto Plazo de la Deuda Pública a Largo Plazo</b>	<b>0.00</b>	<b>0.00</b>
Otros Derechos a Recibir Efectivo o Equivalentes a Corto Plazo			Porción a Corto Plazo de la Deuda Pública		
<b>Derechos a Recibir Bienes o Servicios</b>	<b>0.00</b>	<b>0.00</b>	Porción a Corto Plazo de Arrendamiento Financiero		
Anticipos a Proveedores por Adquisición de Bienes y Prestación de Servicios a Corto Plazo			<b>Titulos y Valores a Corto Plazo</b>	<b>0.00</b>	<b>0.00</b>
Anticipo a Proveedores por Adquisición de Bienes Inmuebles y Muebles a Corto Plazo			<b>Pasivos Diferidos a Corto Plazo</b>	<b>0.00</b>	<b>0.00</b>
Anticipo a Proveedores por Adquisición de Bienes Intangibles a Corto Plazo			Ingresos Cobrados por Adelantado a Corto Plazo		
Anticipo a Contratistas por Obras Públicas a Corto Plazo			Intereses Cobrados por Adelantado a Corto Plazo		
Otros Derechos a Recibir Bienes o Servicios a Corto Plazo			Otros Pasivos Diferidos a Corto Plazo		
<b>Inventarios</b>	<b>0.00</b>	<b>0.00</b>	<b>Fondos y Bienes de Terceros en Garantía y/o Administración a Corto Plazo</b>	<b>0.00</b>	<b>0.00</b>
Inventario de Mercancías para Venta			Fondos en Garantía a Corto Plazo		
Inventario de Mercancías Terminadas			Fondos en Administración a Corto Plazo		
Inventario de Mercancías en Proceso de Elaboración			Fondos Contingentes a Corto Plazo		
Inventario de Materias Primas, Materiales y Suministros para Producción			Fondos de Fideicomisos, Mandatos y Contratos Análogos a Corto Plazo		
Bienes en Tránsito			Otros Fondos de Terceros en Garantía y/o Administración a Corto Plazo		
<b>Almacenes</b>	<b>0.00</b>	<b>0.00</b>	Valores y Bienes en Garantía a Corto Plazo		
<b>Estimación por Pérdida o Deterioro de Activos Circulantes</b>	<b>0.00</b>	<b>0.00</b>	<b>Provisiones a Corto Plazo</b>	<b>0.00</b>	<b>0.00</b>
Estimaciones para Cuentas Incobrables por Derechos a Recibir Efectivo o Equivalentes			Provisión para Demandas y Juicios a Corto Plazo		
Estimación por Deterioro de Inventarios			Provisión para Contingencias a Corto Plazo		
<b>Otros Activos Circulantes</b>	<b>0.00</b>	<b>0.00</b>	Otras Provisiones a Corto Plazo		
Valores en Garantía			<b>Otros Pasivos a Corto Plazo</b>	<b>0.00</b>	<b>0.00</b>
Bienes en Garantía (excluye depósitos de fondos)			Ingresos por Clasificar		
Bienes Derivados de Embargos, Decomisos, Aseguramientos y Dación en Pago			Recaudación por Participar		
Adquisición con Fondos de Terceros			Otros Pasivos Circulantes		
<b>Total de Activos Circulantes</b>	<b>3,718,512.52</b>	<b>5,090,671.12</b>	<b>Total de Pasivos Circulantes</b>	<b>613,700.22</b>	<b>1,461,517.18</b>
<b>Activo No Circulante</b>			<b>Pasivo No Circulante</b>		
<b>Inversiones Financieras a Largo Plazo</b>	<b>13,558,143.89</b>	<b>11,614,691.47</b>	<b>Cuentas por Pagar a Largo Plazo</b>	<b>866,395.68</b>	<b>866,395.68</b>
Derechos a Recibir Efectivo o Equivalentes a Largo Plazo			Documentos por Pagar a Largo Plazo		
Bienes Inmuebles, Infraestructura y Construcciones en Proceso			Deuda Pública a Largo Plazo		
Bienes Muebles	20,200,150.41	18,257,296.48	Pasivos Diferidos a Largo Plazo	6,456,177.49	8,624,233.04
Activos Intangibles	445,231.04	445,231.04	Fondos y Bienes de Terceros en Garantía y/o Administración a Largo Plazo		
Depreciación, Deterioro y Amortización Acumulada de Bienes			Provisiones a Largo Plazo		
Activos Diferidos	6,315,179.24	6,253,511.71	<b>Total de Pasivos No Circulantes</b>	<b>7,322,573.17</b>	<b>9,490,628.72</b>
Estimación por Pérdida o Deterioro de Activos no Circulantes			<b>Total del Pasivo</b>	<b>7,936,273.39</b>	<b>10,952,145.90</b>
Otros Activos no Circulantes			<b>HACIENDA PÚBLICA / PATRIMONIO</b>		
<b>Total de Activos No Circulantes</b>	<b>40,518,704.58</b>	<b>36,570,730.70</b>	<b>Hacienda Pública/Patrimonio Contribuido</b>	<b>255,800.07</b>	<b>255,800.07</b>
<b>Total del Activo</b>	<b>44,237,217.10</b>	<b>41,661,401.82</b>	Aportaciones		
			Donaciones de Capital	255,800.07	255,800.07
			Actualización de la Hacienda Pública/Patrimonio		
			<b>Hacienda Pública/Patrimonio Generado</b>	<b>36,045,143.64</b>	<b>30,453,455.85</b>
			Resultados del Ejercicio (Ahorro/Desahorro)	5,107,942.04	(649,983.92)
			Resultados de Ejercicios Anteriores	30,937,201.60	31,103,439.77
			Revalúos		
			Reservas		
			Rectificaciones de Resultados de Ejercicios Anteriores		
			<b>Exceso o Insuficiencia en la Actualización de la Hacienda Pública/Patrimonio</b>	<b>0.00</b>	<b>0.00</b>
			Resultado por Posición Monetaria		
			Resultado por Tenencia de Activos no Monetarios		
<b>Total de Activos No Circulantes</b>	<b>40,518,704.58</b>	<b>36,570,730.70</b>	<b>Total Hacienda Pública/Patrimonio</b>	<b>36,300,943.71</b>	<b>30,709,255.92</b>
<b>Total del Activo</b>	<b>44,237,217.10</b>	<b>41,661,401.82</b>	<b>Total del Pasivo y Hacienda Pública/Patrimonio</b>	<b>44,237,217.10</b>	<b>41,661,401.82</b>



**INFORME ANALÍTICO DE LA DEUDA PÚBLICA Y OTROS PASIVOS  
 DEL 1o. DE ENERO AL 31 DE DICIEMBRE DE 2022**

Denominación de la Deuda Pública y Otros Pasivos	Saldo al 31 de diciembre de 2021	Disposiciones del Período	Amortizaciones del Período	Revaluaciones, Reclasificaciones y Otros Ajustes	Saldo Final del Período	Pago de Intereses del Período	Pago de Comisiones y demás costos asociados durante el Período
<b>Deuda Pública</b>	0.00	0.00	0.00	0.00	0.00	0.00	0.00
<b>Corto Plazo</b>	0.00	0.00	0.00	0.00	0.00	0.00	0.00
Instituciones de Crédito							
Títulos y Valores							
Arrendamientos Financieros							
<b>Largo Plazo</b>	0.00	0.00	0.00	0.00	0.00		
Instituciones de Crédito							
Títulos y Valores							
Arrendamientos Financieros							
<b>Otros Pasivos</b>	10,952,145.90				7,936,273.39		
<b>Total de la Deuda Pública y Otros Pasivos</b>	10,952,145.90	0.00	0.00	0.00	7,936,273.39	0.00	0.00

**Deuda Contingente (Informativo)**
**Valor de Instrumentos Bono Cupón Cero (Informativo)**

 Instrumento Bono Cupón Cero 1, Banobras  
 Instrumento Bono Cupón Cero 2, Banobras

Obligaciones a Corto Plazo	Monto Contratado	Plazo Pactado	Tasa de Interés	Comisiones y Costos Relacionados	Tasa Efectiva
<b>Obligaciones a Corto Plazo (Informativo)</b>					

**SISTEMA CONTABLE 2022**  
**INFORME ANALÍTICO DE OBLIGACIONES DIFERENTES DE FINANCIAMIENTOS**  
**DEL 1o. DE ENERO AL 31 DE DICIEMBRE DE 2022**

Fecha:

DENOMINACIÓN DE LAS OBLIGACIONES DIFERENTES DE FINANCIAMIENTO	FECHA DEL CONTRATO	FECHA DE INICIO DE OPERACIÓN DEL PROYECTO	FECHA DE VENCIMIENTO	MONTO DE LA INVERSIÓN PACTADO	PLAZO PACTADO	MONTO PROMEDIO MENSUAL DEL PAGO DE LA CONTRAPRESTACIÓN	MONTO PROMEDIO MENSUAL DEL PAGO DE LA CONTRAPRESTACIÓN CORRESPONDIENTE AL PAGO DE INVERSIÓN	MONTO PAGADO DE LA INVERSIÓN AL 31 DE DICIEMBRE DE 2022	MONTO PAGADO DE LA INVERSIÓN ACTUALIZADO AL 31 DE DICIEMBRE DE 2022	SALDO PENDIENTE POR PAGAR DE LA INVERSIÓN AL 31 DE DICIEMBRE DE 2022
---	--------------------	---	----------------------	-------------------------------	---------------	--	---	---	---	--

**APP'S**

- APP 1
- APP 2
- APP 3
- APP XX

**Otros instrumentos**

- Otro instrumento 1
- Otro instrumento 2
- Otro instrumento 3
- Otro instrumento XX

**Total de Obligaciones Diferentes de Financiamiento**



**NO APLICA**

**SISTEMA CONTABLE 2022**

Página 1 de 1

**BALANCE PRESUPUESTARIO**

Fecha: 14/02/2023

**DEL 1o. DE ENERO AL 31 DE DICIEMBRE DE 2022**
**LDF 4**

CONCEPTO	ESTIMADO/APROBADO	DEVENGADO	RECAUDADO/PAGADO
<b>Ingresos Totales</b>	<b>0.00</b>	<b>0.00</b>	<b>0.00</b>
Ingresos de Libre Disposición	0.00	0.00	0.00
Transferencias Federales Etiquetadas	0.00	0.00	0.00
Financiamiento Neto	0.00	0.00	0.00
<b>Egresos Presupuestarios</b>	<b>0.00</b>	<b>0.00</b>	<b>0.00</b>
Gasto No Etiquetado (sin incluir Amortización de la Deuda Pública)	0.00	0.00	0.00
Gasto Etiquetado (sin incluir Amortización de la Deuda Pública)	0.00	0.00	0.00
<b>Remanentes del Ejercicio Anterior</b>		<b>0.00</b>	<b>0.00</b>
Remanentes de Ingresos de Libre Disposición aplicados en el periodo		0.00	0.00
Remanentes de Transferencias Federales Etiquetadas aplicados en el periodo		0.00	0.00
<b>Balance Presupuestario</b>	<b>0.00</b>	<b>0.00</b>	<b>0.00</b>
<b>Balance Presupuestario sin Financiamiento Neto</b>	<b>0.00</b>	<b>0.00</b>	<b>0.00</b>
<b>Balance Presupuestario sin Financiamiento Neto y sin Remanentes del Ejercicio Anterior</b>	<b>0.00</b>	<b>0.00</b>	<b>0.00</b>

CONCEPTO	APROBADO	DEVENGADO	PAGADO
<b>Intereses, Comisiones y Gastos de la Deuda</b>	<b>0.00</b>	<b>0.00</b>	<b>0.00</b>
Intereses, Comisiones y Gastos de la Deuda con Gasto No Etiquetado	0.00	0.00	0.00
Intereses, Comisiones y Gastos de la Deuda con Gasto Etiquetado	0.00	0.00	0.00
<b>Balance Primario</b>	<b>0.00</b>	<b>0.00</b>	<b>0.00</b>

CONCEPTO	ESTIMADO/APROBADO	DEVENGADO	RECAUDADO/PAGADO
<b>Financiamiento</b>	<b>0.00</b>	<b>0.00</b>	<b>0.00</b>
Financiamiento con Fuente de Pago de Ingresos de Libre Disposición	0.00	0.00	0.00
Financiamiento con Fuente de Pago de Transferencias Federales Etiquetadas	0.00	0.00	0.00
<b>Amortización de la Deuda</b>	<b>0.00</b>	<b>0.00</b>	<b>0.00</b>
Amortización de la Deuda Pública con Gasto No Etiquetado	0.00	0.00	0.00
Amortización de la Deuda Pública con Gasto Etiquetado	0.00	0.00	0.00
<b>Financiamiento Neto</b>	<b>0.00</b>	<b>0.00</b>	<b>0.00</b>

CONCEPTO	ESTIMADO/APROBADO	DEVENGADO	RECAUDADO/PAGADO
Ingresos de Libre Disposición	0.00	0.00	0.00
Financiamiento Neto con Fuente de Pago de Ingresos de Libre Disposición	0.00	0.00	0.00
Financiamiento con Fuente de Pago de Ingresos de Libre Disposición	0.00	0.00	0.00
Amortización de la Deuda Pública con Gasto No Etiquetado	0.00	0.00	0.00
Gasto No Etiquetado ( sin incluir amortización de la Deuda Pública)	0.00	0.00	0.00
Remanentes de Ingresos de Libre Disposición aplicados en el periodo		0.00	0.00
<b>Balance Presupuestario de Recursos Disponibles</b>	<b>0.00</b>	<b>0.00</b>	<b>0.00</b>
<b>Balance Presupuestario de Recursos Disponibles sin Financiamiento Neto</b>	<b>0.00</b>	<b>0.00</b>	<b>0.00</b>

CONCEPTO	ESTIMADO/APROBADO	DEVENGADO	RECAUDADO/PAGADO
Transferencias Federales Etiquetadas	0.00	0.00	0.00
Financiamiento Neto con fuente de Pago de Transferencias Federales Etiquetadas	0.00	0.00	0.00
Financiamiento con Fuente de Pago de Transferencias Federales Etiquetadas	0.00	0.00	0.00
Amortización de la Deuda Pública con Gasto Etiquetado	0.00	0.00	0.00
Gasto Etiquetado ( sin incluir Amortización de la Deuda Pública)	0.00	0.00	0.00
Remanentes de Transferencias Federales Etiquetadas aplicados en el periodo		0.00	0.00
<b>Balance Presupuestario de Recursos Etiquetados</b>	<b>0.00</b>	<b>0.00</b>	<b>0.00</b>
<b>Balance Presupuestario de Recursos Etiquetados sin Financiamiento Neto</b>	<b>0.00</b>	<b>0.00</b>	<b>0.00</b>

# NO APLICA

RUBRO DE INGRESOS	INGRESO					DIFERENCIA
	ESTIMADO	AMPLIACIONES Y REDUCCIONES	MODIFICADO	DEVENGADO	RECAUDADO	
<b>Ingresos de Libre Disposición</b>						
Impuestos	0.00	0.00	0.00	0.00	0.00	0.00
Cuotas y Aportaciones de Seguridad Social	0.00	0.00	0.00	0.00	0.00	0.00
Contribuciones de Mejoras	0.00	0.00	0.00	0.00	0.00	0.00
Derechos	0.00	0.00	0.00	0.00	0.00	0.00
Productos	0.00	0.00	0.00	0.00	0.00	0.00
Aprovechamientos	0.00	0.00	0.00	0.00	0.00	0.00
Ingresos por Venta de Bienes y Prestación de Servicios	0.00	0.00	0.00	0.00	0.00	0.00
Participaciones	<b>0.00</b>	<b>0.00</b>	<b>0.00</b>	<b>0.00</b>	<b>0.00</b>	<b>0.00</b>
Fondo General de Participaciones	0.00	0.00	0.00	0.00	0.00	0.00
Fondo de Fomento Municipal	0.00	0.00	0.00	0.00	0.00	0.00
Fondo de Fiscalización y Recaudación	0.00	0.00	0.00	0.00	0.00	0.00
Fondo de Compensación	0.00	0.00	0.00	0.00	0.00	0.00
Fondo de Extracción de Hidrocarburos	0.00	0.00	0.00	0.00	0.00	0.00
Impuesto Especial Sobre Producción y Servicios	0.00	0.00	0.00	0.00	0.00	0.00
0.136% de la Recaudación Federal Participable	0.00	0.00	0.00	0.00	0.00	0.00
3.17% Sobre Extracción de Petróleo	0.00	0.00	0.00	0.00	0.00	0.00
Gasolinas y Diésel	0.00	0.00	0.00	0.00	0.00	0.00
Fondo del Impuesto Sobre la Renta	0.00	0.00	0.00	0.00	0.00	0.00
Fondo de Estabilización de los Ingresos de las Entidades Federativas	0.00	0.00	0.00	0.00	0.00	0.00
Incentivos Derivados de la Colaboración Fiscal	<b>0.00</b>	<b>0.00</b>	<b>0.00</b>	<b>0.00</b>	<b>0.00</b>	<b>0.00</b>
Tenencia o Uso de Vehículos	0.00	0.00	0.00	0.00	0.00	0.00
Fondo de Compensación ISAN	0.00	0.00	0.00	0.00	0.00	0.00
Impuesto Sobre Automóviles Nuevos	0.00	0.00	0.00	0.00	0.00	0.00
Fondo de Compensación de Repecos-Intermedios	0.00	0.00	0.00	0.00	0.00	0.00
Otros Incentivos Económicos	0.00	0.00	0.00	0.00	0.00	0.00
Transferencias y Asignaciones	<b>0.00</b>	<b>0.00</b>	<b>0.00</b>	<b>0.00</b>	<b>0.00</b>	<b>0.00</b>
Convenios	<b>0.00</b>	<b>0.00</b>	<b>0.00</b>	<b>0.00</b>	<b>0.00</b>	<b>0.00</b>
Otros Convenios y Subsidios	0.00	0.00	0.00	0.00	0.00	0.00
Otros Ingresos de Libre Disposición	<b>0.00</b>	<b>0.00</b>	<b>0.00</b>	<b>0.00</b>	<b>0.00</b>	<b>0.00</b>
Participaciones en Ingresos Locales	0.00	0.00	0.00	0.00	0.00	0.00
Otros Ingresos de Libre Disposición	0.00	0.00	0.00	0.00	0.00	0.00
<b>Total Ingresos de Libre Disposición</b>	<b>0.00</b>	<b>0.00</b>	<b>0.00</b>	<b>0.00</b>	<b>0.00</b>	
<b>Ingresos Excedentes de Ingresos de Libre Disposición</b>						<b>0.00</b>
<b>Transferencias Federales Etiquetadas</b>						
Aportaciones	<b>0.00</b>	<b>0.00</b>	<b>0.00</b>	<b>0.00</b>	<b>0.00</b>	<b>0.00</b>
Fondo de Aportaciones para la Nómina Educativa y Gasto Operativo	0.00	0.00	0.00	0.00	0.00	0.00
Fondo de Aportaciones para los Servicios de Salud	0.00	0.00	0.00	0.00	0.00	0.00
Fondo de Aportaciones para la Infraestructura Social	0.00	0.00	0.00	0.00	0.00	0.00
Fondo de Aportaciones para el Fortalecimiento de los Municipios y de las Demarcaciones Territoriales del Distrito	0.00	0.00	0.00	0.00	0.00	0.00
Federal	<b>0.00</b>	<b>0.00</b>	<b>0.00</b>	<b>0.00</b>	<b>0.00</b>	<b>0.00</b>
Fondo de Aportaciones Múltiples	0.00	0.00	0.00	0.00	0.00	0.00
Fondo de Aportaciones para la Educación Tecnológica y de Adultos	0.00	0.00	0.00	0.00	0.00	0.00
Fondo de Aportaciones para la Seguridad Pública de los Estados y del Distrito Federal	0.00	0.00	0.00	0.00	0.00	0.00
Fondo de Aportaciones para el Fortalecimiento de las Entidades Federativas	0.00	0.00	0.00	0.00	0.00	0.00
Convenios	<b>0.00</b>	<b>0.00</b>	<b>0.00</b>	<b>0.00</b>	<b>0.00</b>	<b>0.00</b>
Convenios de Protección Social en Salud	0.00	0.00	0.00	0.00	0.00	0.00
Convenios de Descentralización	0.00	0.00	0.00	0.00	0.00	0.00
Convenios de Reasignación	0.00	0.00	0.00	0.00	0.00	0.00
Otros Convenios y Subsidios	0.00	0.00	0.00	0.00	0.00	0.00
Fondos Distintos de Aportaciones	<b>0.00</b>	<b>0.00</b>	<b>0.00</b>	<b>0.00</b>	<b>0.00</b>	<b>0.00</b>
Fondo para Entidades Federativas y Municipios Productores de Hidrocarburos	0.00	0.00	0.00	0.00	0.00	0.00
Fondo Minero	0.00	0.00	0.00	0.00	0.00	0.00
Transferencias, Asignaciones, Subsidios y Subvenciones, y Pensiones y Jubilaciones	<b>0.00</b>	<b>0.00</b>	<b>0.00</b>	<b>0.00</b>	<b>0.00</b>	<b>0.00</b>
Otras Transferencias Federales Etiquetadas	<b>0.00</b>	<b>0.00</b>	<b>0.00</b>	<b>0.00</b>	<b>0.00</b>	<b>0.00</b>
<b>Total de Transferencias Federales Etiquetadas</b>	<b>0.00</b>	<b>0.00</b>	<b>0.00</b>	<b>0.00</b>	<b>0.00</b>	<b>0.00</b>
<b>Ingresos Derivados de Financiamientos</b>	<b>0.00</b>	<b>0.00</b>	<b>0.00</b>	<b>0.00</b>	<b>0.00</b>	<b>0.00</b>
Ingresos Derivados de Financiamientos	0.00	0.00	0.00	0.00	0.00	0.00
<b>Total de Ingresos</b>	<b>0.00</b>	<b>0.00</b>	<b>0.00</b>	<b>0.00</b>	<b>0.00</b>	<b>0.00</b>
<b>Datos Informativos</b>						
Ingresos Derivados de Financiamientos con Fuente de Pago de Ingresos de Libre Disposición	0.00	0.00	0.00	0.00	0.00	0.00
Ingresos Derivados de Financiamientos con Fuente de Pago de Transferencias Federales Etiquetadas	0.00	0.00	0.00	0.00	0.00	0.00
<b>Ingresos Derivados de Financiamientos</b>	<b>0.00</b>	<b>0.00</b>	<b>0.00</b>	<b>0.00</b>	<b>0.00</b>	<b>0.00</b>

**NO APLICA**

**NOMBRE DEL ENTE PUBLICO : Secretaría de Igualdad de Género**  
**Estado Analítico del Ejercicio del Presupuesto de Egresos Detallado – LDF 6a.**  
**Clasificación por Objeto del Gasto (Capítulo y Concepto)**

**Del 1 de Enero al 31 de diciembre de 2022**

(PESOS)

Concepto	Egresos					Subejercicio
	Aprobado	Ampliaciones / Reducciones	Modificado	Devengado	Pagado	
I. Gasto No Etiquetado	63,732,777.61	7,371,903.87	71,104,681.48	69,453,358.70	68,948,171.90	1,651,322.78
A. Servicios Personales.	56,091,814.22	3,041,586.03	59,133,400.25	58,127,832.11	57,944,853.00	1,005,568.14
a1) Remuneraciones al Personal de Carácter Permanente.	23,561,954.95	752,381.84	24,314,336.79	23,991,574.83	23,991,574.83	322,761.96
a2) Remuneraciones al Personal de Carácter Transitorio.	0.00	1,206,305.57	1,206,305.57	1,206,305.50	1,206,305.50	0.07
a3) Remuneraciones Adicionales y Especiales.	22,245,992.62	363,022.59	22,609,015.21	22,263,265.73	22,263,265.73	345,749.48
a4) Seguridad Social.	2,836,776.09	292,533.78	3,129,309.87	2,912,340.66	2,729,361.55	216,969.21
a5) Otras Prestaciones Sociales y Económicas.	5,448,324.00	354,355.33	5,802,679.33	5,741,598.85	5,741,598.85	61,080.48
a6) Previsiones.	0.00	0.00	0.00	0.00	0.00	0.00
a7) Pago de Estímulos a Servidores Públicos.	1,998,766.56	72,986.92	2,071,753.48	2,012,746.54	2,012,746.54	59,006.94
B. Materiales y Suministros.	2,293,167.98	195,153.72	2,488,321.70	2,430,647.49	2,430,647.49	57,674.21
b1) Materiales de Administración, Emisión de Documentos y Artículos Oficiales.	919,203.59	-168,513.40	750,690.19	707,831.27	707,831.27	42,858.92
b2) Alimentos y Utensilios.	282,030.82	213,151.37	495,182.19	484,356.67	484,356.67	10,825.52
b3) Materias Primas y Materiales de Producción y Comercialización	124,060.00	30,582.38	154,642.38	154,368.37	154,368.37	274.01
b4) Materiales y Artículos de Construcción y de Reparación.	66,893.34	32,092.29	98,985.63	98,855.36	98,855.36	130.27
b5) Productos Químicos, Farmacéuticos y de Laboratorio.	27,659.80	8,688.97	36,348.77	36,348.77	36,348.77	0.00
b6) Combustibles, Lubricantes y Aditivos.	501,178.99	44,904.71	546,083.70	543,459.50	543,459.50	2,624.20
b7) Vestuario, Blancos, Prendas de Protección y Artículos Deportivos.	7,118.48	-245.49	6,872.99	6,872.99	6,872.99	0.00
b8) Materiales y Suministros para Seguridad.	0.00	0.00	0.00	0.00	0.00	0.00
b9) Herramientas, Refacciones y Accesorios Menores.	365,022.96	34,492.89	399,515.85	398,554.56	398,554.56	961.29
C. Servicios Generales.	5,347,795.41	756,028.84	6,103,824.25	5,791,968.43	5,469,760.74	311,855.82
c1) Servicios Básicos.	268,373.67	77,549.20	345,922.87	317,312.93	317,312.93	28,609.94
c2) Servicios de Arrendamiento.	2,475,797.56	56,389.31	2,532,186.87	2,464,928.68	2,464,928.68	67,258.19
c3) Servicios Profesionales, Científicos, Técnicos y Otros Servicios.	201,096.00	262,225.52	463,321.52	457,317.34	457,317.34	6,004.18
c4) Servicios Financieros, Bancarios y Comerciales.	109,709.16	-8,902.20	100,806.96	94,299.99	94,299.99	6,506.97
c5) Servicios de Instalación, Reparación, Mantenimiento y Conservación.	52,206.19	177,678.61	229,884.80	216,609.27	216,609.27	13,275.53
c6) Servicios de Comunicación Social y Publicidad.	70,067.34	5,464.06	75,531.40	72,883.73	72,883.73	2,647.67
c7) Servicios de Traslado y Viáticos.	935,975.23	53,961.75	989,936.98	871,035.66	871,035.66	118,901.32
c8) Servicios Oficiales.	24,750.00	75,510.44	100,260.44	100,044.20	100,044.20	216.24
c9) Otros Servicios Generales.	1,209,820.26	56,152.15	1,265,972.41	1,197,536.63	875,328.94	68,435.78
D. Transferencias, Asignaciones, Subsidios y Otras Ayudas.	0.00	3,335,282.37	3,335,282.37	3,061,012.37	3,061,012.37	274,270.00
d1) Transferencias Internas y Asignaciones al Sector Público.	0.00	0.00	0.00	0.00	0.00	0.00
d2) Transferencias al Resto del Sector Público.	0.00	0.00	0.00	0.00	0.00	0.00
d3) Subsidios y Subvenciones.	0.00	1,205,957.87	1,205,957.87	1,205,957.87	1,205,957.87	0.00
d4) Ayudas Sociales.	0.00	2,129,324.50	2,129,324.50	1,855,054.50	1,855,054.50	274,270.00
d5) Pensiones y Jubilaciones.	0.00	0.00	0.00	0.00	0.00	0.00
d6) Transferencias a Fideicomisos, Mandatos y Otros Análogos.	0.00	0.00	0.00	0.00	0.00	0.00
d7) Transferencias a la Seguridad Social	0.00	0.00	0.00	0.00	0.00	0.00
d8) Donativos	0.00	0.00	0.00	0.00	0.00	0.00
d9) Transferencias al Exterior.	0.00	0.00	0.00	0.00	0.00	0.00
E. Bienes Muebles, Inmuebles e Intangibles.	0.00	43,852.91	43,852.91	41,898.30	41,898.30	1,954.61
e1) Mobiliario y Equipo de Administración.	0.00	26,490.87	26,490.87	26,006.07	26,006.07	484.80
e2) Mobiliario y Equipo Educativo y Recreativo.	0.00	0.00	0.00	0.00	0.00	0.00
e3) Equipo e Instrumental Médico y de Laboratorio.	0.00	0.00	0.00	0.00	0.00	0.00
e4) Vehículos y Equipo de Transporte.	0.00	0.00	0.00	0.00	0.00	0.00
e5) Equipo de Defensa y Seguridad.	0.00	0.00	0.00	0.00	0.00	0.00
e6) Maquinaria, Otros Equipos y Herramientas.	0.00	17,362.04	17,362.04	15,892.23	15,892.23	1,469.81
e7) Activos Biológicos.	0.00	0.00	0.00	0.00	0.00	0.00
e8) Bienes Inmuebles.	0.00	0.00	0.00	0.00	0.00	0.00
e9) Activos Intangibles.	0.00	0.00	0.00	0.00	0.00	0.00
F. Inversión Pública.	0.00	0.00	0.00	0.00	0.00	0.00
f1) Obra Pública en Bienes de Dominio Público.	0.00	0.00	0.00	0.00	0.00	0.00
f2) Obra Pública en Bienes Propios.	0.00	0.00	0.00	0.00	0.00	0.00
f3) Proyectos Productivos y Acciones de Fomento	0.00	0.00	0.00	0.00	0.00	0.00
G. Inversiones Financieras y Otras Provisiones.	0.00	0.00	0.00	0.00	0.00	0.00
g1) Inversiones para el Fomento de Actividades Productivas	0.00	0.00	0.00	0.00	0.00	0.00
g2) Acciones y Participaciones de Capital	0.00	0.00	0.00	0.00	0.00	0.00
g3) Compra de Títulos y Valores	0.00	0.00	0.00	0.00	0.00	0.00
g4) Concesión de Préstamos.	0.00	0.00	0.00	0.00	0.00	0.00
g5) Inversiones en Fideicomisos, Mandatos y Otros Análogos.	0.00	0.00	0.00	0.00	0.00	0.00
Fideicomiso de Desastres Naturales (informativo)	0.00	0.00	0.00	0.00	0.00	0.00
g6) Otras Inversiones Financieras	0.00	0.00	0.00	0.00	0.00	0.00
g7) Provisiones para Contingencias y Otras Erogaciones Especiales.	0.00	0.00	0.00	0.00	0.00	0.00
H. Participaciones y Aportaciones.	0.00	0.00	0.00	0.00	0.00	0.00
h1) Participaciones.	0.00	0.00	0.00	0.00	0.00	0.00
h2) Aportaciones.	0.00	0.00	0.00	0.00	0.00	0.00
h3) Convenios.	0.00	0.00	0.00	0.00	0.00	0.00
I. Deuda Pública.	0.00	0.00	0.00	0.00	0.00	0.00
i1) Amortización de la Deuda Pública.	0.00	0.00	0.00	0.00	0.00	0.00
i2) Intereses de la Deuda Pública.	0.00	0.00	0.00	0.00	0.00	0.00
i3) Comisiones de la Deuda Pública.	0.00	0.00	0.00	0.00	0.00	0.00
i4) Gastos de la Deuda Pública.	0.00	0.00	0.00	0.00	0.00	0.00
i5) Costo por Coberturas.	0.00	0.00	0.00	0.00	0.00	0.00
i6) Apoyos Financieros.	0.00	0.00	0.00	0.00	0.00	0.00
i7) Adeudos de Ejercicios Fiscales Anteriores (ADEFAS).	0.00	0.00	0.00	0.00	0.00	0.00
II. Gasto Etiquetado	0.00	37,131,712.91	37,131,712.91	35,617,948.28	35,617,948.28	1,513,764.63
A. Servicios Personales.	0.00	24,920,582.71	24,920,582.71	24,920,582.71	24,920,582.71	0.00
a1) Remuneraciones al Personal de Carácter Permanente.	0.00	0.00	0.00	0.00	0.00	0.00
a2) Remuneraciones al Personal de Carácter Transitorio.	0.00	24,920,582.71	24,920,582.71	24,920,582.71	24,920,582.71	0.00
a3) Remuneraciones Adicionales y Especiales.	0.00	0.00	0.00	0.00	0.00	0.00
a4) Seguridad Social.	0.00	0.00	0.00	0.00	0.00	0.00
a5) Otras Prestaciones Sociales y Económicas.	0.00	0.00	0.00	0.00	0.00	0.00
a6) Previsiones.	0.00	0.00	0.00	0.00	0.00	0.00
a7) Pago de Estímulos a Servidores Públicos.	0.00	0.00	0.00	0.00	0.00	0.00
B. Materiales y Suministros.	0.00	1,997,193.44	1,997,193.44	1,976,210.48	1,976,210.48	20,982.96
b1) Materiales de Administración, Emisión de Documentos y Artículos Oficiales.	0.00	911,136.25	911,136.25	910,774.37	910,774.37	361.88
b2) Alimentos y Utensilios.	0.00	524,935.00	524,935.00	519,583.56	519,583.56	5,351.44
b3) Materias Primas y Materiales de Producción y Comercialización	0.00	0.00	0.00	0.00	0.00	0.00
b4) Materiales y Artículos de Construcción y de Reparación.	0.00	1,592.26	1,592.26	1,512.06	1,512.06	80.20

**NOMBRE DEL ENTE PUBLICO : Secretaría de Igualdad de Género**  
**Estado Analítico del Ejercicio del Presupuesto de Egresos Detallado – LDF 6a.**  
**Clasificación por Objeto del Gasto (Capítulo y Concepto)**  
**Del 1 de Enero al 31 de diciembre de 2022**  
(PESOS)

Concepto	Egresos					Subejercicio
	Aprobado	Ampliaciones / Reducciones	Modificado	Devengado	Pagado	
b5) Productos Químicos, Farmacéuticos y de Laboratorio.	0.00	243,732.59	243,732.59	243,535.26	243,535.26	197.33
b6) Combustibles, Lubricantes y Aditivos.	0.00	204,600.00	204,600.00	190,636.83	190,636.83	13,963.17
b7) Vestuario, Blancos, Prendas de Protección y Artículos Deportivos.	0.00	49,755.00	49,755.00	48,749.96	48,749.96	1,005.04
b8) Materiales y Suministros para Seguridad.	0.00	0.00	0.00	0.00	0.00	0.00
b9) Herramientas, Refacciones y Accesorios Menores.	0.00	61,442.34	61,442.34	61,418.44	61,418.44	23.90
C. Servicios Generales.	0.00	7,196,329.28	7,196,329.28	5,712,038.10	5,712,038.10	1,484,291.18
c1) Servicios Básicos.	0.00	9,856.00	9,856.00	9,715.40	9,715.40	140.60
c2) Servicios de Arrendamiento.	0.00	124,537.56	124,537.56	103,781.30	103,781.30	20,756.26
c3) Servicios Profesionales, Científicos, Técnicos y Otros Servicios.	0.00	6,300,318.15	6,300,318.15	5,026,362.57	5,026,362.57	1,273,955.58
c4) Servicios Financieros, Bancarios y Comerciales.	0.00	0.00	0.00	0.00	0.00	0.00
c5) Servicios de Instalación, Reparación, Mantenimiento y Conservación.	0.00	86,725.58	86,725.58	86,723.92	86,723.92	1.66
c6) Servicios de Comunicación Social y Publicidad.	0.00	238,010.00	238,010.00	234,962.00	234,962.00	3,048.00
c7) Servicios de Traslado y Viáticos.	0.00	356,344.99	356,344.99	199,311.11	199,311.11	157,033.88
c8) Servicios Oficiales.	0.00	41,160.00	41,160.00	41,005.80	41,005.80	154.20
c9) Otros Servicios Generales.	0.00	39,377.00	39,377.00	10,176.00	10,176.00	29,201.00
D. Transferencias, Asignaciones, Subsidios y Otras Ayudas.	0.00	898,827.46	898,827.46	898,827.46	898,827.46	0.00
d1) Transferencias Internas y Asignaciones al Sector Público.	0.00	0.00	0.00	0.00	0.00	0.00
d2) Transferencias al Resto del Sector Público.	0.00	0.00	0.00	0.00	0.00	0.00
d3) Subsidios y Subvenciones.	0.00	0.00	0.00	0.00	0.00	0.00
d4) Ayudas Sociales.	0.00	898,827.46	898,827.46	898,827.46	898,827.46	0.00
d5) Pensiones y Jubilaciones.	0.00	0.00	0.00	0.00	0.00	0.00
d6) Transferencias a Fideicomisos, Mandatos y Otros Análogos.	0.00	0.00	0.00	0.00	0.00	0.00
d7) Transferencias a la Seguridad Social	0.00	0.00	0.00	0.00	0.00	0.00
d8) Donativos	0.00	0.00	0.00	0.00	0.00	0.00
d9) Transferencias al Exterior.	0.00	0.00	0.00	0.00	0.00	0.00
E. Bienes Muebles, Inmuebles e Intangibles.	0.00	2,118,780.02	2,118,780.02	2,110,289.53	2,110,289.53	8,490.49
e1) Mobiliario y Equipo de Administración.	0.00	736,649.18	736,649.18	732,903.26	732,903.26	3,745.92
e2) Mobiliario y Equipo Educativo y Recreativo.	0.00	323,758.93	323,758.93	323,544.55	323,544.55	214.38
e3) Equipo e Instrumental Médico y de Laboratorio.	0.00	18,563.91	18,563.91	18,426.60	18,426.60	137.31
e4) Vehículos y Equipo de Transporte.	0.00	1,013,868.00	1,013,868.00	1,009,800.00	1,009,800.00	4,068.00
e5) Equipo de Defensa y Seguridad.	0.00	0.00	0.00	0.00	0.00	0.00
e6) Maquinaria, Otros Equipos y Herramientas.	0.00	9,000.00	9,000.00	8,676.80	8,676.80	323.20
e7) Activos Biológicos.	0.00	0.00	0.00	0.00	0.00	0.00
e8) Bienes Inmuebles.	0.00	0.00	0.00	0.00	0.00	0.00
e9) Activos Intangibles.	0.00	16,940.00	16,940.00	16,938.32	16,938.32	1.68
F. Inversión Pública.	0.00	0.00	0.00	0.00	0.00	0.00
f1) Obra Pública en Bienes de Dominio Público.	0.00	0.00	0.00	0.00	0.00	0.00
f2) Obra Pública en Bienes Propios.	0.00	0.00	0.00	0.00	0.00	0.00
f3) Proyectos Productivos y Acciones de Fomento	0.00	0.00	0.00	0.00	0.00	0.00
G. Inversiones Financieras y Otras Provisiones.	0.00	0.00	0.00	0.00	0.00	0.00
g1) Inversiones para el Fomento de Actividades Productivas	0.00	0.00	0.00	0.00	0.00	0.00
g2) Acciones y Participaciones de Capital	0.00	0.00	0.00	0.00	0.00	0.00
g3) Compra de Títulos y Valores	0.00	0.00	0.00	0.00	0.00	0.00
g4) Concesión de Préstamos.	0.00	0.00	0.00	0.00	0.00	0.00
g5) Inversiones en Fideicomisos, Mandatos y Otros Análogos.	0.00	0.00	0.00	0.00	0.00	0.00
Fideicomiso de Desastres Naturales (informativo)	0.00	0.00	0.00	0.00	0.00	0.00
g6) Otras Inversiones Financieras	0.00	0.00	0.00	0.00	0.00	0.00
g7) Provisiones para Contingencias y Otras Erogaciones Especiales.	0.00	0.00	0.00	0.00	0.00	0.00
H. Participaciones y Aportaciones.	0.00	0.00	0.00	0.00	0.00	0.00
h1) Participaciones.	0.00	0.00	0.00	0.00	0.00	0.00
h2) Aportaciones.	0.00	0.00	0.00	0.00	0.00	0.00
h3) Convenios.	0.00	0.00	0.00	0.00	0.00	0.00
I. Deuda Pública.	0.00	0.00	0.00	0.00	0.00	0.00
i1) Amortización de la Deuda Pública.	0.00	0.00	0.00	0.00	0.00	0.00
i2) Intereses de la Deuda Pública.	0.00	0.00	0.00	0.00	0.00	0.00
i3) Comisiones de la Deuda Pública.	0.00	0.00	0.00	0.00	0.00	0.00
i4) Gastos de la Deuda Pública.	0.00	0.00	0.00	0.00	0.00	0.00
i5) Costo por Coberturas.	0.00	0.00	0.00	0.00	0.00	0.00
i6) Apoyos Financieros.	0.00	0.00	0.00	0.00	0.00	0.00
i7) Adeudos de Ejercicios Fiscales Anteriores (ADEFAS).	0.00	0.00	0.00	0.00	0.00	0.00
<b>III. Total de Egresos</b>	<b>63,732,777.61</b>	<b>44,503,616.78</b>	<b>108,236,394.39</b>	<b>105,071,306.98</b>	<b>104,566,120.18</b>	<b>3,165,087.41</b>

**NOMBRE DEL ENTE PÚBLICO : Secretaría de Igualdad de Género**  
**Estado Analítico del Ejercicio del Presupuesto de Egresos Detallado – LDF 6b.**

Clasificación Administrativa

Del 1 de Enero al 31 de diciembre de 2022  
(PESOS)

Concepto	Egresos					Subejercicio
	Aprobado	Ampliaciones / Reducciones	Modificado	Devengado	Pagado	
I. Gasto No Etiquetado	63,732,777.61	7,371,903.87	71,104,681.48	69,453,358.70	68,948,171.90	1,651,322.78
Secretaría de Igualdad de Género	63,732,777.61	7,371,903.87	71,104,681.48	69,453,358.70	68,948,171.90	1,651,322.78
II. Gasto Etiquetado	0.00	37,131,712.91	37,131,712.91	35,617,948.28	35,617,948.28	1,513,764.63
Secretaría de Igualdad de Género	0.00	37,131,712.91	37,131,712.91	35,617,948.28	35,617,948.28	1,513,764.63
<b>III. Total de Egresos</b>	<b>63,732,777.61</b>	<b>44,503,616.78</b>	<b>108,236,394.39</b>	<b>105,071,306.98</b>	<b>104,566,120.18</b>	<b>3,165,087.41</b>

**NOMBRE DEL ENTE PÚBLICO : Secretaría de Igualdad de Género**

Estado Analítico del Ejercicio del Presupuesto de Egresos Detallado – LDF 6c.

Clasificación Funcional (Finalidad y Función)

Del 1 de Enero al 31 de diciembre de 2022

(PESOS)

Concepto	Egresos					Subejercicio
	Aprobado	Ampliaciones / Reducciones	Modificado	Devengado	Pagado	
I. Gasto No Etiquetado	63,732,777.61	7,371,903.87	71,104,681.48	69,453,358.70	68,948,171.90	1,651,322.78
A. Gobierno	0.00	0.00	0.00	0.00	0.00	0.00
a1) Legislación	0.00	0.00	0.00	0.00	0.00	0.00
a2) Justicia	0.00	0.00	0.00	0.00	0.00	0.00
a3) Coordinación de la Política de Gobierno	0.00	0.00	0.00	0.00	0.00	0.00
a4) Relaciones Exteriores	0.00	0.00	0.00	0.00	0.00	0.00
a5) Asuntos Financieros y Hacendarios	0.00	0.00	0.00	0.00	0.00	0.00
a6) Seguridad Nacional	0.00	0.00	0.00	0.00	0.00	0.00
a7) Asuntos de Orden Público y de Seguridad Interior	0.00	0.00	0.00	0.00	0.00	0.00
a8) Otros Servicios Generales	0.00	0.00	0.00	0.00	0.00	0.00
B. Desarrollo Social	63,732,777.61	7,371,903.87	71,104,681.48	69,453,358.70	68,948,171.90	1,651,322.78
b1) Protección Ambiental	0.00	0.00	0.00	0.00	0.00	0.00
b2) Vivienda y Servicios a la Comunidad	0.00	0.00	0.00	0.00	0.00	0.00
b3) Salud	0.00	0.00	0.00	0.00	0.00	0.00
b4) Recreación, Cultura y Otras Manifestaciones Sociales	0.00	0.00	0.00	0.00	0.00	0.00
b5) Educación	0.00	0.00	0.00	0.00	0.00	0.00
b6) Protección Social	63,732,777.61	7,371,903.87	71,104,681.48	69,453,358.70	68,948,171.90	1,651,322.78
b7) Otros Asuntos Sociales	0.00	0.00	0.00	0.00	0.00	0.00
C. Desarrollo Económico	0.00	0.00	0.00	0.00	0.00	0.00
c1) Asuntos Económicos, Comerciales y Laborales en General	0.00	0.00	0.00	0.00	0.00	0.00
c2) Agropecuaria, Silvicultura, Pesca y Caza	0.00	0.00	0.00	0.00	0.00	0.00
c3) Combustibles y Energía	0.00	0.00	0.00	0.00	0.00	0.00
c4) Minería, Manufacturas y Construcción	0.00	0.00	0.00	0.00	0.00	0.00
c5) Transporte	0.00	0.00	0.00	0.00	0.00	0.00
c6) Comunicaciones	0.00	0.00	0.00	0.00	0.00	0.00
c7) Turismo	0.00	0.00	0.00	0.00	0.00	0.00
c8) Ciencia, Tecnología e Innovación	0.00	0.00	0.00	0.00	0.00	0.00
c9) Otras Industrias y Otros Asuntos Económicos	0.00	0.00	0.00	0.00	0.00	0.00
D. Otras no Clasificadas en Funciones Anteriores	0.00	0.00	0.00	0.00	0.00	0.00
d1) Transac. de la Deuda Pública/Costo Financiero de la Deuda	0.00	0.00	0.00	0.00	0.00	0.00
d2) Transf., Part. y Aport. entre Diferentes Niv. y Ord. de Gob.	0.00	0.00	0.00	0.00	0.00	0.00
d3) Saneamiento del Sistema Financiero	0.00	0.00	0.00	0.00	0.00	0.00
d4) Adeudos de Ejercicios Fiscales Anteriores	0.00	0.00	0.00	0.00	0.00	0.00
II. Gasto Etiquetado	0.00	37,131,712.91	37,131,712.91	35,617,948.28	35,617,948.28	1,513,764.63
A. Gobierno	0.00	0.00	0.00	0.00	0.00	0.00
a1) Legislación	0.00	0.00	0.00	0.00	0.00	0.00
a2) Justicia	0.00	0.00	0.00	0.00	0.00	0.00
a3) Coordinación de la Política de Gobierno	0.00	0.00	0.00	0.00	0.00	0.00
a4) Relaciones Exteriores	0.00	0.00	0.00	0.00	0.00	0.00
a5) Asuntos Financieros y Hacendarios	0.00	0.00	0.00	0.00	0.00	0.00
a6) Seguridad Nacional	0.00	0.00	0.00	0.00	0.00	0.00
a7) Asuntos de Orden Público y de Seguridad Interior	0.00	0.00	0.00	0.00	0.00	0.00
a8) Otros Servicios Generales	0.00	0.00	0.00	0.00	0.00	0.00
B. Desarrollo Social	0.00	37,131,712.91	37,131,712.91	35,617,948.28	35,617,948.28	1,513,764.63
b1) Protección Ambiental	0.00	0.00	0.00	0.00	0.00	0.00
b2) Vivienda y Servicios a la Comunidad	0.00	0.00	0.00	0.00	0.00	0.00
b3) Salud	0.00	0.00	0.00	0.00	0.00	0.00
b4) Recreación, Cultura y Otras Manifestaciones Sociales	0.00	0.00	0.00	0.00	0.00	0.00
b5) Educación	0.00	0.00	0.00	0.00	0.00	0.00
b6) Protección Social	0.00	37,131,712.91	37,131,712.91	35,617,948.28	35,617,948.28	1,513,764.63
b7) Otros Asuntos Sociales	0.00	0.00	0.00	0.00	0.00	0.00
C. Desarrollo Económico	0.00	0.00	0.00	0.00	0.00	0.00
c1) Asuntos Económicos, Comerciales y Laborales en General	0.00	0.00	0.00	0.00	0.00	0.00
c2) Agropecuaria, Silvicultura, Pesca y Caza	0.00	0.00	0.00	0.00	0.00	0.00
c3) Combustibles y Energía	0.00	0.00	0.00	0.00	0.00	0.00
c4) Minería, Manufacturas y Construcción	0.00	0.00	0.00	0.00	0.00	0.00
c5) Transporte	0.00	0.00	0.00	0.00	0.00	0.00
c6) Comunicaciones	0.00	0.00	0.00	0.00	0.00	0.00
c7) Turismo	0.00	0.00	0.00	0.00	0.00	0.00
c8) Ciencia, Tecnología e Innovación	0.00	0.00	0.00	0.00	0.00	0.00
c9) Otras Industrias y Otros Asuntos Económicos	0.00	0.00	0.00	0.00	0.00	0.00
D. Otras no Clasificadas en Funciones Anteriores	0.00	0.00	0.00	0.00	0.00	0.00
d1) Transac. de la Deuda Pública/Costo Financiero de la Deuda	0.00	0.00	0.00	0.00	0.00	0.00
d2) Transf., Part. y Aport. entre Diferentes Niv. y Ord. de Gob.	0.00	0.00	0.00	0.00	0.00	0.00
d3) Saneamiento del Sistema Financiero	0.00	0.00	0.00	0.00	0.00	0.00
d4) Adeudos de Ejercicios Fiscales Anteriores	0.00	0.00	0.00	0.00	0.00	0.00
<b>III. Total de Egresos</b>	<b>63,732,777.61</b>	<b>44,503,616.78</b>	<b>108,236,394.39</b>	<b>105,071,306.98</b>	<b>104,566,120.18</b>	<b>3,165,087.41</b>



**NOMBRE DEL ENTE PÚBLICO : Secretaría de Igualdad de Género**  
**Estado Analítico del Ejercicio del Presupuesto de Egresos Detallado – LDF 6d.**

**Clasificación de Servicios Personales por Categoría**

Del 1 de Enero al 31 de diciembre de 2022

(PESOS)

Concepto	Egresos					Subejercicio
	Aprobado	Ampliaciones / Reducciones	Modificado	Devengado	Pagado	
I. Gasto No Etiquetado	57,220,820.90	4,285,397.36	61,506,218.26	60,477,655.26	59,972,468.46	1,028,563.00
A. Personal Administrativo y de Servicio Público	57,220,820.90	4,285,397.36	61,506,218.26	60,477,655.26	59,972,468.46	1,028,563.00
B. Magisterio	0.00	0.00	0.00	0.00	0.00	0.00
C. Servicios de Salud	0.00	0.00	0.00	0.00	0.00	0.00
c1) Personal Administrativo	0.00	0.00	0.00	0.00	0.00	0.00
c2) Personal Médico, Paramédico y Afín	0.00	0.00	0.00	0.00	0.00	0.00
D. Seguridad Pública	0.00	0.00	0.00	0.00	0.00	0.00
E. Gastos Asociados a la Implementación de Nuevas Leyes Federales o Reformas a las mismas	0.00	0.00	0.00	0.00	0.00	0.00
e1) Nombre del Programa o Ley 1	0.00	0.00	0.00	0.00	0.00	0.00
F. Sentencias Laborales Definitivas	0.00	0.00	0.00	0.00	0.00	0.00
II. Gasto Etiquetado	0.00	24,920,582.71	24,920,582.71	24,920,582.71	24,920,582.71	0.00
A. Personal Administrativo y de Servicio Público	0.00	24,920,582.71	24,920,582.71	24,920,582.71	24,920,582.71	0.00
B. Magisterio	0.00	0.00	0.00	0.00	0.00	0.00
C. Servicios de Salud	0.00	0.00	0.00	0.00	0.00	0.00
c1) Personal Administrativo	0.00	0.00	0.00	0.00	0.00	0.00
c2) Personal Médico, Paramédico y Afín	0.00	0.00	0.00	0.00	0.00	0.00
D. Seguridad Pública	0.00	0.00	0.00	0.00	0.00	0.00
E. Gastos Asociados a la Implementación de Nuevas Leyes Federales o Reformas a las mismas	0.00	0.00	0.00	0.00	0.00	0.00
e1) Nombre del Programa o Ley 1	0.00	0.00	0.00	0.00	0.00	0.00
F. Sentencias Laborales Definitivas	0.00	0.00	0.00	0.00	0.00	0.00
<b>III. Total del Gasto en Servicios Personales</b>	<b>57,220,820.90</b>	<b>29,205,980.07</b>	<b>86,426,800.97</b>	<b>85,398,237.97</b>	<b>84,893,051.17</b>	<b>1,028,563.00</b>

**SISTEMA CONTABLE 2022**  
**RELACIÓN DE BIENES MUEBLES QUE COMPONEN SU PATRIMONIO**  
**Cuenta Pública al 31 de diciembre de 2022**

Página 1 de 20

Hora: 04:33:06p. m.

Fecha: 14/02/2023

Código	Descripción del Bien	Valor en Libros
1241	Mobiliario y Equipo de Administración	11,116,995.82
1241 1111A111X001011 0002	1 MESA JUNTA 14 PERSONAS MADERA INDUSTRIALIZADA Y MELAMINIZADA	10,131.44
1241 1111A111X001011 0005	1 MUEBLE DE RECEPCION MADERA INDUSTRIALIZADA Y MELAMINIZADA	6,657.24
1241 1111A111X001011 0006	4 CAMAS INDIVIDUALES CON ESTRUCTURAS TUBULARES	19,488.00
1241 1111A111X001011 0007	6 BURO FABRICADO MADERA INDUSTRIALIZADA Y MELAMINIZADA	12,876.00
1241 1111A111X001011 0008	1 CUNA DE MADERA PINTADA COLOR BLANCO BARANDALES FIJOS Y DESMONTABLES	11,311.00
1241 1111A111X001011 0009	1 CUNA DE VIAJE FLEXIBLE TIPO CORRAL	3,478.00
1241 1111A111X001011 0010	1 SALA DE VINIL LAVABLE COLOR NEGRO	10,080.40
1241 1111A111X001011 0012	22 ESCRITORIOS EJECUTIVOS COLOR CAOBA MADERA INDUSTRIALIZADA Y MELAMINIZADA, CANTAS EN PVC	113,945.78
1241 1111A111X001011 0013	15 ESCRITORIO 120x67x75 COLOR CAOBA MADERA INDUSTRIALIZADA Y MELAMINIZADA	52,739.40
1241 1111A111X001011 0014	01 ESCRITORIO 150x65x75 COLOR CAOBA MADERA INDUSTRIALIZADA Y MELAMINIZADA CON CAJONERA ARCHIVADOR YUTILERO	3,793.20
1241 1111A111X001011 0017	6 SILLONES DE DOS PLAZAS TAPIZADO EN TELA PLIANA COLOR NEGRO	23,267.28
1241 1111A111X001011 0018	6 SILLONES DE TRES PLAZAS TAPIZADO EN TELA PLIANA COLOR NEGRO	29,921.04
1241 1111A111X001011 0019	3 SILLONES DE UNA PLAZA TAPIZADO EN TELA PLIANA COLOR NEGRO	8,494.68
1241 1111A111X001011 0021	JUEGO DE SALA, SAGA.321, SUCAF F- 0023	8,000.00
1241 1111A111X001011 0022	SILLA PERIQUERA, PRINCEL F- 0023	2,400.00
1241 1111A111X001011 0023	PORTABEBE, PRINCEL F-0023	2,399.99
1241 1111A111X001011 0024	LITERA (MATRIMONIAL-INDIVIDUAL) TUBULAR, TRANMEX F- 0023	6,380.00
1241 1111A111X001011 0025	COLCHON MATRIMONIAL, MARCA AMERICA F-0023	7,999.96
1241 1111A111X001011 0026	COLCHON INDIVIDUAL, MARCA AMERICA F- 0025	13,647.91
1241 1111A111X001011 0027	01 JUEGO DE SALA, SAGA.321, SUCAF F- 0025	8,000.00
1241 1111A111X001012 0001	02 ESCRITORIOS EJECUTIVOS ORION RECTANGULAR 160x70x75 MOD. 529 F-0069 C	13,095.00
1241 1111A111X001012 0002	02 ARCHIVERO VERTICAL HIRISH INDUSTRIALES METAL F- 0070 C	4,186.00
1241 1111A111X001012 0003	01 ARCHIVERO VERTICAL HIRISH INDUSTRIALES METAL 2 GAV 18 PULG. F- 0083 C	2,093.00
1241 1111A111X001012 0004	04 COLCHON MATRIMONIAL SLEPP CARE MOD. GRADA 135CMx190CM F-71C	10,289.66
1241 1111A111X001012 0005	02 LITERA MATRIMONIAL-INDIVIDUAL FIJA SWWET DREAMS TUBULAR DE 2" F- 0082 C	9,607.12
1241 1111A111X001012 0006	4 COLCHON INDIVIDUAL HT ORTO TELA MAXIMA F- 0098C	9,494.83
1241 1111A111X001012 0007	02 ROPERO DE MADERA COLECCION ELEGANCE 1.00MT FRENTE 1.90 ALTO .55 FONDO F-0076 C	11,993.01
1241 1111A111X001012 0008	02 CAMA MATRIMONIAL MODELO DREAMS TUBULAR 2" CON CABECERA 1.35MT X 1.90 MT F-0078 C	4,990.71
1241 1111A111X001012 0009	02 COLCHON MATRIMONIAL SLEEP CARE MOD. GRADA 135CM X 190CM F-0079 C	5,144.83
1241 1111A111X001013 0002	28 ESCRITORIOS F-0039 DE PEREZ RUIZ GUADALUPE PROGRAMA CDM 2013	84,050.37
1241 1111A111X001013 0003	14 ARCHIVEROS F- 0039 DE PEREZ RUIZ GUADALUPE PROGRAMA CDM 2013	42,035.00
1241 1111A111X001013 0004	1 ESCRITORIO DE 1.20 CM x 70 CM CON 2 CAJONES F-0021 DE GOMEZ BERMUDEZ MAGDALENA PROGRAMA PAIMEF 2013	2,500.00

**SISTEMA CONTABLE 2022**  
**RELACIÓN DE BIENES MUEBLES QUE COMPONEN SU PATRIMONIO**  
**Cuenta Pública al 31 de diciembre de 2022**

Página 2 de 20

Hora: 04:33:06p. m.

Fecha: 14/02/2023

Código	Descripción del Bien	Valor en Libros
1241 1111A111X001014 0003	02 ARCHIVEROS, CH-54, ERVING E. POLA, PAIMEF 2014	5,360.00
1241 1111A111X001014 0005	02 ARCHIVEROS, CH-54, ERVING E. POLA, PAIMEF 2014	6,400.00
1241 1111A111X001014 0006	01 ESCRITORIO, CH-54, ERVING E. POLA, PAIMEF 2014	4,000.00
1241 1111A111X001014 0007	03 COLCHONES INDIVIDUALES, CH-54, ERVING E. POLA, PAIMEF 2014	8,400.00
1241 1111A111X001014 0008	03 COLCHONES MATRIMONIALES, CH-54, ERVING E. POLA, PAIMEF 2014	10,200.00
1241 1111A111X001014 0009	03 LITERAS, CH-54, ERVING E. POLA, PAIMEF 2014	31,500.00
1241 1111A111X001014 0011	04 ESCRITORIOS MODERNOS CON ESTRUCTURA METALICA, CH-110, FACT. 039 ERVING EDUARDO POLA ROBLES, PROG. CDM-PEG 2014	9,461.75
1241 1111A111X001014 0012	28 ESCRITORIOS EJECUTIVOS CON MELANINA, CH-165, FACT. 048 ERVING EDUARDO POLA ROBLES, PROG. CDM-PEG 2014	66,232.24
1241 1111A111X001014 0014	11 ESCRITORIOS DE MADERA 1.20x.75 CM, 2 CAJONES, CH-401, FACT. A628 FATIMA DEL ROSARIO CABRERA CAMACHO, PROG. PAIMEF 2014	44,000.05
1241 1111A111X001014 0015	09 COLCHONES INDIVIDUALES, CH-401, FACT. A628 FATIMA DEL ROSARIO CABRERA CAMACHO, PROG. PAIMEF 2014	25,199.97
1241 1111A111X001014 0016	09 COLCHONES MATRIMONIALES, CH-401, FACT. A628 FATIMA DEL ROSARIO CABRERA CAMACHO, PROG. PAIMEF 2014	30,599.95
1241 1111A111X001014 0017	09 LITERAS INDIVIDUALES TUBULARES S855, CH-402, FACT. 243A JOSE ALBERT VELAZQUEZ ARCE, PROG. PAIMEF 2014	94,499.96
1241 1181A111X001001 0005	13 ESCRITORIOS SECRETARIAL MADERA F-24691	1,322.50
1241 1181A111X001001 0007	8 ESCRITORIOS SEMIEJECUTIVOS DE MADERA F-24691	1,512.25
1241 1181A111X001001 0009	5 LIBREROS DE MADERA COLOR VINO F-25641	12,038.00
1241 1181A111X001001 0012	1 ENGARGOLADORA P/ARILLO PLASTICO TORRES BATIZ	2,837.49
1241 1181A111X001001 0013	1 ENGARGOLADORA P/ARILLO METALICO TORRES BATIZ	3,514.21
1241 1181A111X001001 0014	1 MAQUINA DE ESCRIBIR ELECTRICA TORRES BATIZ F-24895	4,300.02
1241 1181A111X001001 0015	1 ENMICADORA MCA PERFEX TORRES BATIZ F-24895	3,319.30
1241 1181A111X001001 0016	00 SILLAS SECRETARIALES 4500 CAFE TABACO FACTURA No. 8139	2,289.34
1241 1181A111X001001 0017	00 SILLAS SECRETARIALES 4500 CAFE TABACO FACTURA No. 08098	2,289.40
1241 1181A111X001002 0001	00 ESCRITORIO 2 GAV. MCA. OFIK FACTURA No. 10246	6,974.34
1241 1181A111X001004 0002	1 RELOJ CHECADOR MARCA LETHEM MOD. 6000E	5,094.50
1241 1181A111X001004 0003	1 ARCHIVERO 4 GAVETAS CAOBA 48x60x1.35	3,895.33
1241 1181A111X001004 0004	2 ESCRITORIOS ECON. No.3 NEGRO CAOBA MOD. EC-12-DM3 MCA, ROAL	5,098.55
1241 1181A111X001004 0012	1 ARCHIVERO 4 GAVETAS ARENA ECONOVA	2,359.00
1241 1181A111X001005 0002	1 ESCRITORIO DIRECTIVO 180x80x75 1 CAJA MOD 1001-1P MCA NAPOLES	2,609.06
1241 1181A111X001005 0007	10 MODULOS DE COMPUTO MCA. ITALIA FACTURA No. 14511	7,590.00
1241 1181A111X001005 0009	9 SILLONES EJEC. C/BRAZOS MCA. OFIK- FACTURA No. 14513	1,778.07
1241 1181A111X001006 0003	1 SOFA 3 PLAZAS GAMUZA ITALIANA NEGRA L/LU	7,154.58
1241 1181A111X001006 0012	6 LIBREROS ESTANDAR 1.90x89 MTS. CON 5 ENTREPAÑOS	13,282.50
1241 1181A111X001006 0016	1 CREDENZA CON 2 GATEAS DE 1.80 MTS	2,532.71
1241 1181A111X001007 0006	03 LIBRERO ESTANDAR SENCILLO DE 1.90x.89 MTS CON 5 ENTREPAÑOS MARCA REMINGTON	7,969.50
1241 1181A111X001007 0012	9 ARCHIVEROS METAL. 4 GAVETAS LINEA NOVA GEBESA	27,427.50
1241 1181A111X001007 0013	1 STAN DE PISO CON LOGOTIPOS	10,235.00
1241 1181A111X001007 0017	3 LITERAS METALICAS SINALOENSE INDIVIDUAL/MATRIMONIAL	12,773.63
1241 1181A111X001007 0020	1 ANTECOMEDRO PRINCE CALIFORNIA 1760 7 PZAS	3,481.00
1241 1181A111X001007 0024	2 ARCHIVEROS METALICOS 4 GAVETAS LINEA NOVA MCA. GABESA	6,095.00

**SISTEMA CONTABLE 2022**  
**RELACIÓN DE BIENES MUEBLES QUE COMPONEN SU PATRIMONIO**  
**Cuenta Pública al 31 de diciembre de 2022**

Página 3 de 20

Hora: 04:33:06p. m.

Fecha: 14/02/2023

Código	Descripción del Bien	Valor en Libros
1241 1181A111X001007 0025	1 SILLON DE UNA PLAZA MOD. LISBOA/ 1P MCA. ALBAR MUEBLES COLOR NEGRO	2,516.72
1241 1181A111X001007 0026	1 SILLON DE DOS PLAZAS MOD. LISBOA MCA. ALBAR MUEBLES COLOR NEGRO	3,479.50
1241 1181A111X001007 0027	1 ARCHIVERO DE 4 CAJONES C/LAMINA DE ACERO CHAPA C/SEGURIDAD GEBESA F-E6300	1,796.76
1241 1181A111X001007 0028	2 FRIGOBAR WHIRPOOL MOD. WRP05SJXSQR00 F-ZCE2043	4,398.00
1241 1181A111X001007 0029	1 RACK DE MODEMS MCA. NORT SYSTEM F-35410	2,119.20
1241 1181A111X001007 0030	2 CENTRO DE TRABAJO EJECUTIVO TERMINADO LAMINADO OFIMAGEN F-2081	11,478.70
1241 1181A111X001007 0031	4 CENTRO MODULAR DE 1.60 x 1.42 x .75 MTS GEBESA MOD. SPAZIO F-E6300	10,046.40
1241 1181A111X001008 0005	6 ESCRITORIOS SECRETARIAL 1.20 METAL LINEA NOVA MCA. GEBESA	12,891.92
1241 1181A111X001008 0011	1 COMEDOR 6 SILLAS TUBULAR MADERA CRISTAL MCA. MILAN	3,049.99
1241 1181A111X001008 0012	20 ESCRITORIO METALICO SECRET 2 GAV MCA. OFIMAGEN LINEA IRON	63,273.89
1241 1181A111X001008 0013	2 ARCHIVERO VERTICAL METAL 4 GAV MCA. OFIMAGEN LINEA IRON PLUS	3,723.99
1241 1181A111X001008 0015	1 MESA DE FISIOTERAPIA CON ORIFICIO FACIAL	3,900.00
1241 1181A111X001008 0018	5 MESAS HEXAGONAL H75 CON 6 SILLAS ESCOLARES	16,407.91
1241 1181A111X001008 0019	6 JUEGOS DE SALA ALBANY 22ET	26,994.00
1241 1181A111X001008 0020	6 JUEGOS DE ANTECOMEDOR DELICAS CON 6 SILLAS	26,994.00
1241 1181A111X001008 0024	12 CAMAS INDIVIDUALES TUBULAR METALICA C/COLCHON	42,100.08
1241 1181A111X001008 0027	12 CUNAS CON COLCHONETAS	45,000.00
1241 1181A111X001009 0002	1 ARCHIVERO DE 3 GAVETAS	3,500.00
1241 1181A111X001009 0022	6 MODULO 1.60 X 1.42 X .75 MTS LINEA SPAZIO GEBESA F-49588	17,457.00
1241 1181A111X001009 0023	2 LIBRERO VERTICAL EN MELAMINA C/5 NIVELES 1.80 X .84 X .29 GEBESA MOD. SPAZIO F-49588	4,894.40
1241 1181A111X001009 0024	5 MODULO EN "L" MOD. AF-2 OFIMAGEN F-5624	14,912.20
1241 1181A111X001010 0010	2 ESCRITORIO EJECUTIVO, MADERA METAL	7,529.28
1241 1181A111X001010 0023	2 MESA PARA SALA DE MADERA	4,174.50
1241 1181A111X001010 0024	1 RELOJ CHECADOR, METAL PLASTICO, MCA. ACROPRINT, MOD. 150QL4, SERIE 047139E1, FACT. 12962	4,409.58
1241 1181A111X001010 0025	1 RELOJ CHECADOR, METAL PLASTICO, MCA. LATHEM, MOD. 600E, SERIE G002690, FACT. 35134	5,888.69
1241 1181A111X001010 0026	1 RELOJ CHECADOR, METAL GRANITO	6,401.01
1241 1181A111X001010 0027	1 SOFA UNA PLAZA, MADERA TELA	4,856.15
1241 1181A111X001010 0031	01 BANCA VISITANTE DE 3 PLAZAS SIN BRAZOS COLOR NEGRO MARCA ALBAR MUEBLES MODELO AB-400/3P F-E11026	1,149.87
1241 1181A111X001011 0001	04 Archiveros metalicos 4 gavetas verticales f- 5860	8,740.00
1241 1181A111X001011 0002	01 Escritorio ejecutivo	4,754.10
1241 1181A111X001011 0003	01 Credenza ejecutiva	4,600.00
1241 1181A111X001011 0004	1 LIBRERO DE PISO C/PUERTAS Y CERRADURA MOD. LM-46 OFIMAGEN F-756	3,493.92
1241 1181A111X001097 0006	1 ESCRITORIO SECRETARIAL METALICO 1.20	1,427.84
1241 1181A111X001097 0009	1 ESCRITORIO SECRETARIAL METALICO 1.20	1,427.84
1241 1181A111X001097 0010	1 SALA TAPIZADA C/MEDIA C/CAÑA RUSTICA 3-2-1	11,170.00
1241 1181A111X001097 0011	1 SILLON EJECUTIVO RESPALDO ALTO	1,305.48
1241 1197A511X003007 0001	14 SILLAS SECRETARIALES CON BRAZO	11,175.45

**SISTEMA CONTABLE 2022**  
**RELACIÓN DE BIENES MUEBLES QUE COMPONEN SU PATRIMONIO**  
**Cuenta Pública al 31 de diciembre de 2022**

Página 4 de 20

Hora: 04:33:06p. m.

Fecha: 14/02/2023

Código	Descripción del Bien	Valor en Libros
1241 1197A511X003007 0002	14 ARCHIVEROS COMERCIAL DE 4 GAVETAS	25,828.27
1241 1197A511X003007 0003	14 MODULOS PARA COMPUTADORAS	39,481.38
1241 1197A511X003007 0004	14 MODULOS PARA TRABAJO	90,278.02
1241 1197A511X003009 0001	10 MODULOS PARA COMPUTADORAS	18,837.00
1241 12158811W001015 0004	01 STAND PORTATIL EN PANELES CON PUERTAS Y REPISA, ADMINISTRADORA NGR, S.A. FACT. 2 PROG. PAMEF 2015, CH-162.	4,999.99
1241 12158811W001015 0005	10 MAMPARAS CON DOS PANELES, 120x.90 Y 120x.40 CMS CON CONECTORES PARA ENSAMBLE, ADMINISTRADORA NGR, S.A. FACT. 2 PROG. PAMEF 2015, CH-162.	54,999.89
1241 12158811W001015 0006	02 CUNAS DE MADERA, ADMINISTRADORA NGR, S.A. FACT. 2 PROG. PAMEF 2015, CH-162.	7,000.00
1241 12158811W001015 0007	03 LITERAS INDIVIDUALES DE ALUMINIO, ADMINISTRADORA NGR, S.A. FACT. 2 PROG. PAMEF 2015, CH-162.	17,999.99
1241 12158811W001015 0008	01 ROPERO DE MADERA, ADMINISTRADORA NGR, S.A. FACT. 2 PROG. PAMEF 2015, CH-162.	3,999.99
1241 12158811W001015 0009	01 ALACENA DE ALUMINIO, ADMINISTRADORA NGR, S.A. FACT. 2 PROG. PAMEF 2015, CH-162.	4,999.99
1241 12158811W001015 0010	01 SALA DE TACTO PIEL 3 PIEZAS, ADMINISTRADORA NGR, S.A. FACT. 2 PROG. PAMEF 2015, CH-162.	6,499.99
1241 12158811W001015 0014	01 ESCRITORIO EJECUTIVO CEREZO BASICS, ELIU A. MARTINEZ LOPEZ, FACT. 606 PROG. PAIMEF 2010, CH-0569	4,000.00
1241 12158811W001015 0016	01 ARCHIVERO 3 GAVETAS METALICO, ELIU A. MARTINEZ LOPEZ, FACT. 606 PROG. PAIMEF 2010, CH-0569	4,999.99
1241 12158811W001015 0020	02 ESCRITORIOS SECRETARIALES CON ARCHIVERO 2 CAJONES MOD. 4240, GRUPO LOPEZ DEL STE. COMERCIALIZ, S.A. FACT. A 071, PROG. PAIMEF 2010, CH-0137	7,997.10
1241 12158811W001016 0003	02 CUNAS, COMERC. TGZ,S.A. FACT. B306, PROG. PAIMEF 2016	8,400.00
1241 12158811W001016 0004	02 LITERAS INDIVIDUAL, COMERC. TGZ,S.A. FACT. B306, PROG. PAIMEF 2016	13,000.00
1241 12159499W001017 0005	02 LIBREROS COMPLETOS SIN PUERTAS 5 ENTREPAÑOS COLOR CAOBA CON REGATON NIVELADOR .84x035x1.78 FACT. 035 PROV. LAGUNA NEGRA COMERCIALIZADORA, S.A. DE C.V., CH-038 PROG. TRANSVERSALIDAD 2017.	6,493.45
1241 12159499W001017 0006	01 ARCHIVERO DE MADERA DE 3 GAVETAS, FACT. 1426 PROV. MARIA DE LOS ANGELES GARCIA ALBARES, CH-0487 PROG. PAIMEF 2017	4,367.18
1241 12159499W001017 0007	03 SOFÁ DE VINYL-PIEL DE 3 PLAZAS, FACT. 1426 PROV. MARIA DE LOS ANGELES GARCIA ALBARES, CH-0487 PROG. PAIMEF 2017	12,000.01
1241 12159499W001020 0002	02 ROPEROS DE MADERA CON LUNA Y GEVETAS 1.60x.40x1.70 cms, PROV. ITZAMNA COMERCIAL & NEGOCIOS, S.A. FACT. AFAD564, PROGRAMA PAIMEF 2020, CH-540.	18,560.00
1241 12159499W001020 0003	5 ESCRITORIO SECRETARIAL METAL/MADERA AGLOMERADA DOS CAJONES, .40x1.20 cms, PROV. ITZAMNA COMERCIAL & NEGOCIOS, S.A. FACT. AFAD564, PROGRAMA PAIMEF 2020, CH-540.	33,640.00
1241 12159499W001020 0004	1 ALACENA DE MADERA, PROV. ITZAMNA COMERCIAL & NEGOCIOS, S.A. FACT. AFAD572, PROG. PAIMEF 2020, CH-673.	8,700.00
1241 12159499W001020 0005	5 ARCHIVERO METALICO DE TRES GAVETAS, PROV. ITZAMNA COMERCIAL & NEGOCIOS, S.A. FACT. AFAD572, PROG. PAIMEF 2020, CH-673.	35,492.17
1241 12159499W001020 0007	1 ANTECOMEDOR LIZA/SANTIAGO 6 SILLAS CHOCOLATE, PROV. EMPRESAS ORCE, S.A. DE C.V., FACT. FS8746, PROG. PAIMEF 2020, CH-681.	6,899.00
1241 21152851C001021 0002	01 SALA TRES PIEZAS COLOR GRIS, PROV. ITZAMNA COMERCIAL & NEGOCIOS, S.A. FACT. AFAD803, GASTO INST. REFUGIO CASA SEIGEN BERRIOZABAL.	6,597.75

**SISTEMA CONTABLE 2022**  
**RELACIÓN DE BIENES MUEBLES QUE COMPONEN SU PATRIMONIO**  
**Cuenta Pública al 31 de diciembre de 2022**

Página 5 de 20

Hora: 04:33:06p. m.

Fecha: 14/02/2023

Código	Descripción del Bien	Valor en Libros
1241 22159499W001020 0003	1 REFRIGERADOR WINIA/DAEWOO DFR-1110DMX 11" SILVER METAL, PROV. EMPRESAS ORCE, S.A. DE C.V., FACT. FS8744, PROG. PAIMEF 2020, CH-679.	7,640.00
1241 22159499W001020 0004	1 SALA SANTOS FATIMA TELA CHENIL CHOCOLATE, PROV. EMPRESAS ORCE, S.A. DE C.V., FACT. FS8744, PROG. PAIMEF 2020, CH-679.	8,242.04
1241 22159499W001020 0005	1 MAQUINA DE COSER SINGER MS-3223 23 PUNTADAS, PROV. EMPRESAS ORCE, S.A. DE C.V., FACT. FS8744, PROG. PAIMEF 2020, CH-679.	6,947.51
1241 22159499W001020 0006	1 ESTUFA ACROS AF5372D 30" SILVER, E/E 4STD/2SUPER, PROV. EMPRESAS ORCE, S.A. DE C.V., FACT. FS8744, PROG. PAIMEF 2020, CH-679.	6,320.00
1241 22159499W001020 0007	1 LITERA MUEBLE TUBULAR ARCO IND/IND, PROV. EMPRESAS ORCE, S.A. DE C.V., FACT. FS8744, PROG. PAIMEF 2020, CH-679.	9,126.50
1241 3111A111X001011 0001	17 COMPUTADORA PERSONAL, PROCESADOR INTEL CORE I3-540 MEMORIA DDR3 SDRAM DE 2 GB, MEMORIA CACHE 4 MB	203,992.16
1241 3111A111X001011 0003	1 IMPRESORA MULTIFUNCIONAL A COLOR 24 BITS LASER, FUNCIONES: IMPRESION, COPIADO Y ESCANEAO.	3,188.02
1241 3111A111X001011 0004	3 COMPUTADORA PORTATIL, PROCESADOR INTEL CORE I7-720QM, MEMORIA DDR3, SDRAM CON 4 GB	40,362.29
1241 3111A111X001012 0001	1 COMPUTADORA DE ESCRITORIO ACER VERITON MODELO VM4610G-MO10W MONITOR ACER LED 18.5" DICO DURO DE 500GB SERIE CPU_ 21201261092 F-0465	15,931.99
1241 3111A111X001012 0002	02 NO BREAK MARCA COMPLET MODELO MT505 PETENCIA 500VA F-0467	4,548.10
1241 3111A111X001012 0003	01 NO BREAK MARCA COMPLET MODELO MT505 PETENCIA 500VA F-0468	2,274.05
1241 3111A111X001012 0004	02 NO BREAK MARCA COMPLET MODELO MT505 PETENCIA 500VA SERIE: 12ZZ140826 Y 12ZZ140791 F-0469	4,548.10
1241 3111A111X001012 0005	01 LAP TOP MARCA LENOVO MODELO THINKPAD NOTEBOOK EDGE E530 DISCO DURO 500GB SERIE: 3259335MP0V54T F-0470	18,199.99
1241 3111A111X001012 0006	1 COMPUTADORA DE ESCRITORIO ACER VERITON MODELO VM4610G-MO10W MONITOR ACER LED 18.5" DICO DURO DE 500GB SERIE F-0466 Y 474	63,727.98
1241 3111A111X001013 0002	21 BENQ MB INTEL D2500HN F-0040 DE PEREZ RUIZ GUADALUPE PROGRAMACDM 2013	189,115.30
1241 3111A111X001013 0003	7 MULTIFUNCIONAL F- 0040 DE PEREZ RUIZ GUADALUPE PROGRAMA CDM 2013	55,912.69
1241 3111A111X001013 0004	7 LAPTOP GUIA PROCESADOR INTEL F- 0040 DE PEREZ RUIZ GUADALUPE PROGRAMA CDM 2013	87,761.20
1241 3111A111X001013 0005	7 CAÑON PROYECTOR BENQ MS502 F- 0040 DE PEREZ RUIZ GUADALUPE PROGRAMA CDM 2013	42,003.68
1241 3111A111X001013 0006	7 PANTALLA DE TRIPIE TRIPOD F- 0040 DE PEREZ RUIZ GUADALUPE PROGRAMA CDM 2013	20,349.85
1241 3111A111X001014 0002	04 COMPUTADORAS PORTATIL AMD, FACT. 109A, CHRISTIAN GOMEZ MANDIJANO, G. INST.	44,999.97
1241 3111A111X001014 0003	01 MULTIFUNCIONAL HP BROTHER LASE COLOR Mfc-9330c cdw, FACT. 111A, CHRISTIAN GOMEZ MANDUJANO. G. INST.	7,000.00
1241 3111A111X001014 0004	01 COMPUTADORA PORTATIL PORCESADOR INTEL CORE i5-4200, MEMORIA DDR3 SDRAM 6 GB, DISCO DURO 500 GB, PANTALLA LED 14", FACT. 23 IRVING EDUARDO POLA ROBLES, PROG. PAIMEF	16,499.99
1241 3111A111X001014 0005	02 COMPUTADORAS PORTATILES PORCESADOR INTEL CORE i3-4000, MEMORIA DDR3 SDRAM 4 GB, DISCO DURO 500 GB, PANTALLA LED 14", FACT. 20 IRVING EDUARDO POLA ROBLES, PROG. PAIMEF	33,000.00
1241 3111A111X001014 0006	01 COMPUTADORA DE ESCRITORIO, PORCESADOR INTEL CORE i3-4130, MEMORIA DDR3 SDRAM 4 GB, DISCO DURO SERIAL ATA 500 GB A 7200 RPM, MONITOR LCD 17", CON UNIDAD DE REPALDO DE ENERGIA (NO BREAK), FACT. 25 IRVING EDUARDO POLA ROBLES, PROG. PAIMEF	13,500.00

**SISTEMA CONTABLE 2022**
**RELACIÓN DE BIENES MUEBLES QUE COMPONEN SU PATRIMONIO**
**Cuenta Pública al 31 de diciembre de 2022**

Página 6 de 20

Hora: 04:33:06p. m.

Fecha: 14/02/2023

Código	Descripción del Bien	Valor en Libros
1241 3111A111X001014 0007	01 IMPRESORA LASER, FACT. 22 IRVING EDUARDO POLA ROBLES, PROG. PAIMEF	2,500.00
1241 3111A111X001014 0008	24 COMPUTADORAS DE ESCRITORIO, PROCESADOR i3-4130, MEMORIA DDR3 SDRAM 4 GB, SERIAL ATA 500 GB A 7200 RPM, MONITOR LCD 17", CH-0115, FACT. 44 IRVING EDUARDO POLA ROBLES, PROG. CDM-PEG 2014	223,223.07
1241 3111A111X001014 0009	08 COMPUTADORAS PORTATILES PROCESADOR INTEL CORE i3-4000, MEMORIA DDR3 SDRAM 4 GB, DISCO DURO 500 GB, PANTALLA LED 14", CH-0115, FACT. 44 IRVING EDUARDO POLA ROBLES, PROG. CDM-PEG 2014	68,843.96
1241 3111A111X001014 0010	08 VIDEO PROYECTOR, CH- 0115, FACT. 44 IRVING EDUARDO POLA ROBLES, PROG. CDM-PEG 2014	39,986.31
1241 3111A111X001014 0012	10 COMPUTADORAS PORTATILES PROCESADOR INTEL CORE i3-4000, MEMORIA DDR3 SDRAM 4 GB, DISCO DURO 500 GB, PANTALLA LED 14", CH-0111, FACT. 45A GUADALUPE PEREZ RUIZ, PROG. TRANSVERSALIDAD 2014	149,883.90
1241 3111A111X001014 0013	01 IMPRESORA MULTIFUNCIONAL LASER, FUNCIONES: IMPRESIÓN, COPIADO Y ESCANEAO, CH-112, FACT. 42A GUADALUPE PEREZ RUIZ, PROG. TRANSVERSALIDAD 2014	13,142.21
1241 3111A111X001014 0014	10 IMPRESORAS DE INYECCION DE TINTA, CH-113, FACT. 46A GUADALUPE PEREZ RUIZ, PROG. TRANSVERSALIDAD 2014	45,115.90
1241 3111A111X001014 0015	01 VIDEO PROYECTOR CON CONTROL REMOTO Y MALETIN DE ESTUCHE, CH-115, FACT. 44A GUADALUPE PEREZ RUIZ, PROG. TRANSVERSALIDAD 2014	9,904.00
1241 3111A111X001014 0016	01 ANTIVIRUS EN ESPAÑOL ULTIMA VERSIÓN, CH-114, FACT. 43A GUADALUPE PEREZ RUIZ, PROG. TRANSVERSALIDAD 2014	13,057.99
1241 3111A111X001014 0017	08 COMPUTADORAS DE ESCRITORIO, PROCESADOR INTEL CORE i3-4150, MEMORIA RAM 4 GB, DISCO DURO 500GB, SISTEMA OPERATIVO WINDOWS 7/8, FACT. 052 IRVING E. POLA ROLBES, PROG. BIENESTAR DE CORAZON A CORAZON, O.P. 0735	92,289.60
1241 3111A111X001014 0019	05 IMPRESORAS LASER RESOLUCION 600x600 dpi, MEMORIA 128 MB, FACT. 052 IRVING E. POLA ROBLES, PROG. BIENESTAR DE CORAZON A CORAZON, O.P. 0735	25,688.20
1241 3111A111X001014 0020	22 COMPUTADORAS PORTATIL, PROCESADOR CORE i3 4010U, MEMORIA RAM 4GB DDR3, DISCO DURO 1TB, PANTALLA 14" HD, SIST. OPER. WINDOWS 8, FACT. 052 IRVING E. POLA ROBLES, PROG. BIENESTAR DE CORAZON A CORAZON, O.P. 0735	277,455.78
1241 3111A111X001014 0021	10 COMPUTADORAS PORTATILES DELL INSPIRON 14R 14", WINDOWS 8, SERIES: GFSPLW1, 2KSPLW1, JDVMLW1, 3F2NLW1, 8DSPLW1, BL2NLW1, 408DMW1, 4WSPLW1, 663NLW1 Y 4L2NLW1. FACT. 2829 FOTO YAÑEZ, S.A. PROG. BIENESTAR DE CORAZON A CORAZON, O.P. 718	62,060.00
1241 3111A111X001014 0022	11 IMPRESORAS DE TARJETAS PVC, SERIES: 56C7393, 57C5441, 57C5439, 57C5403, 57C5844, 57C5910, 56C7390, 56C7317, 56C7391, 57C6574 Y 57C6779. FACT. 2829 FOTO YAÑEZ, S.A. PROG. BIENESTAR DE CORAZON A CORAZON, O.P. 718	450,486.00
1241 3111A111X001014 0023	10 LECTOR BIOMETRICO DE HUELLA DE DEDO, SERIES: 302U-0044919, 0043505, 0045032, 0044954, 0044926, 0044980, 0043501, 0043445, 0043403 Y 0043026. FACT. 2829 FOTO YAÑEZ, S.A. PROG. BIENESTAR DE CORAZON A CORAZON, O.P. 718	127,600.00
1241 3111A111X001014 0024	10 DIGITALIZADOR DE FIRMAS, SERIES: TL460HP14A1136, HN13A920, HN13A921, HP13M7545, HP13M7546, HP13M7547, HP137556, HP13M7559, HP13M7561 Y HP13M7562. FACT. 2829 FOTO YAÑEZ, S.A. PROG. BIENESTAR DE CORAZON A CORAZON, O.P. 718	87,000.00

**SISTEMA CONTABLE 2022**
**RELACIÓN DE BIENES MUEBLES QUE COMPONEN SU PATRIMONIO**
**Cuenta Pública al 31 de diciembre de 2022**

Página 7 de 20

Hora: 04:33:06p. m.

Fecha: 14/02/2023

Código	Descripción del Bien	Valor en Libros
1241 3111A111X001017 0002	02 COMPUTADORAS PORTATILES MCA. DELL MOD. 5567, PANTALLA LED 14", SERIES: CN0J4VH21296673K0061 Y CN0J4VH21296673K0065. PROV. RICARDO BENJAMIN MORALES MORENO, FACT. 74 GASTO INST. (PARA EL USO DEL BANAVIM)	63,544.80
1241 31152851C001021 0002	01 COMPUTADORA PORTATIL BASICA MOD. 240 G7, MCA. HP, SERIE: 5CG1073KZ9, PROV. ASES. Y SOL. EN SIST. COMPUTACIONALES, S.A., FACT. 5013F, GASTO INST.	18,395.28
1241 31152851C001021 0003	01 COMPUTADORA DE ESCRITORIO DESKTOP LENOVO THINKCENTRE M70S INTEL COREi3 10100 SERIE: MJ0EFTGV MONITOR LENOVO E22-20/21.5 PULG FUL1920X SERIE: VY165186, PROV. COMPUTADORAS DEL SUR, S.A. DE C.V., FACT. 15710, PROG. REFUGIO CASA SEIGEN TUXTLA.	20,439.20
1241 31152851C001021 0004	02 COMPUTADORAS DE ESCRITORIO DESKTOP LENOVO THINKCENTRE M70S INTEL COREi3 10100 SERIES: MJ0EFTG6, MJ0EFTGQ, MONITOR LENOVO E22-20/21.5 PULG FUL1920X 1080 SERIES: VY165173, VY165184, PROV. COMPUTADORAS DEL SUR, S.A. DE C.V., FACT. 15709, PROG. REFUGIO CASA SEIGEN BERRIOZABAL.	40,878.40
1241 31152851C007019 0002	02 COMPUTADORAS DE ESCRITORIO BASICA MCA. HP MOD. 280 G3, MONITOR SERIES: 1CR8521GPC Y 1CR8521GPV, CPU SERIES: 8CG85108PC Y 8CG85108V1, PROVEEDOR: PVH INGENIERIA, S.A. DE C.V. FACT. 1994, GASTO INST.	34,486.80
1241 31152851C007019 0004	01 SERVIDOR MCA. DELL MOD. POWEREDGE T330, SERIE MONITOR: 9R234R2, SERVIDOR: HVST0T2, DISCOS DUROS: 00340511661033669435, 00009999996480652298, PVH INGENIERIA, S.A. DE C.V., FACT. 2022, GASTO INST.	71,972.20
1241 31152851C007019 0007	01 COMPUTADORA PORTATIL MEDIA HP PAVILION 15-BC403LA LAPTOP HP PROBOOK 440G5, GRUPO TECNOLOGICO INTEGRADOR DEL SURESTE, S.A. DE C.V., FACT. 325, GASTO INST.	24,278.80
1241 31152851C007019 0008	01 COMPUTADORA PORTATIL EJECUTIVA ASUS LAPTOP ENVY 13-AH0004LA VIVBOOK F510UA, GRUPO TECNOLOGICO INTEGRADOR DEL SURESTE, S.A. DE C.V., FACT. 325, GASTO INST.	24,580.40
1241 31152851C010021 0003	1 COMPUTADORA PROTATIL BASICA, MCA. DELL, MOD. VOSTRO 3400, FACT. 3373 A PROV. TECNOLOGIA Y COMPONENTES EN COMPUTACION, PROG. ESTATAL CONAVIM 2021, CH-043.	14,500.00
1241 3181A111X001001 0001	1 IMPRESORA EPSON 6 NOBREAK F-2899	16,104.25
1241 3181A111X001001 0002	1 COMPUTADORA MCA. ACER F-0616	12,517.75
1241 3181A111X001002 0002	1 COMPUTADORA DE DISEÑO POWER MAC G4 F-6902	40,338.99
1241 3181A111X001002 0005	1 COMPUTADORA MCA. COMPAQ SERIE CPU: 6X23JYGZP02D	15,316.24
1241 3181A111X001002 0007	1 COMPUTADORA MCA. COMPAQ SERIE CPU: 6X23JYGZP053	15,316.24
1241 3181A111X001004 0001	5 COMPUTADORAS HP COMPAQ MOD. d530C/P2.8C/256G/4LNTA	61,306.50
1241 3181A111X001004 0008	2 IMPRESORAS DESKJET 6127 PL (L83)	1,717.51
1241 3181A111X001004 0009	6 COMPUTADORAS	28,146.83
1241 3181A111X001005 0001	7 IMPRESORAS LASER KYOCERA MITA MOD. FS-1020D	5,658.00
1241 3181A111X001005 0005	10 COMPUTADORAS MCA. IBM MOD. THINKCENTRE M51 814121S	253,000.00
1241 3181A111X001005 0007	1 SERVIDOR HP PROLIANT ML-330 GENERACION 3 SERIE: M01YLNH743	56,019.95
1241 3181A111X001005 0008	2 COMPUTADORAS HP COMPAQ BUSINESS DESKTOP DC7100 CMT	42,504.00
1241 3181A111X001005 0009	1 NO BREAK MODELO OMNISMART 1400	5,545.45
1241 3181A111X001006 0002	1 IMPRESORA DE CODIGO DE BARRAS SERIE: 60525675	6,785.00
1241 3181A111X001007 0001	1 COMPUTADORA PERSONAL LENOVO MOD. THINKCENTRE M55	19,090.00
1241 3181A111X001007 0002	13 COMPUTADORAS PERSONAL LENOVO MOD. THINKCENTRE A55	186,776.10
1241 3181A111X001007 0003	2 COMPUTADORAS PERSONAL LENOVO MOD. THINKCENTRE	40,250.00



**SISTEMA CONTABLE 2022**  
**RELACIÓN DE BIENES MUEBLES QUE COMPONEN SU PATRIMONIO**  
**Cuenta Pública al 31 de diciembre de 2022**

Página 8 de 20

Hora: 04:33:06p. m.

Fecha: 14/02/2023

Código	Descripción del Bien	Valor en Libros
1241 3181A111X001007 0005	2 IMPRESORAS LASER MONOCROMATICA HP MOD. P2014	7,590.00
1241 3181A111X001007 0006	1 ESCANER MCA HP MOD. G4050	4,657.50
1241 3181A111X001007 0007	2 IMPRESORAS LASER A COLOR HP MOD 2600N	4,830.00
1241 3181A111X001007 0009	7 COMPUTADORAS MCA. LENOVO MOD. THINKCENTRE A55	101,430.00
1241 3181A111X001007 0010	4 COMPUTADORAS PORTATIL LENOVO THINKPAD SERIE: L3C6320, L3C6396, L3C6228, L3C6390	40,250.00
1241 3181A111X001007 0012	1 TECLADO MCA. ACER MOD. KU-0355 FACT. 0382	343.84
1241 3181A111X001007 0013	1 TECLADO MCA. ACER MOD. KU-0355 FACT. 0382	343.84
1241 3181A111X001007 0014	1 SWITCH 3COM BASELINE S-C16479 4 PUERTOS RJ-45 F-35410	3,946.25
1241 3181A111X001007 0015	2 PUNTO DE ACCESO MOD. 3COM CODIGO 3CRWE876075 FACT. 2154	11,404.50
1241 3181A111X001007 0016	1 SERVIDOR IBM MOD. X SERIE X3400 FACT. 7695-7697	73,600.00
1241 3181A111X001007 0017	1 TECLADO MCA. HP MOD. KB-0316 SERIE BAUHR0HGAZ73Z9 FACT. NV0026	420.00
1241 3181A111X001007 0018	1 TECLADO MCA. HP MOD. KU-0316 SERIE BAUHR01GAZR1ZQ FACT. 0353	196.00
1241 3181A111X001007 0019	1 MONITOR MCA. ACER MOD. AL1717B SERIE ETL6002070717033AA4 FACT. 0382	1,203.44
1241 3181A111X001007 0020	1 MOUSE MCA. HP MOD. SBF96 SERIE FB7330AN3UJ0MPO1 FACT. 2137	171.19
1241 3181A111X001008 0001	3 COMPUTADORAS COMPLETAS LENOVO MOD. THINCENTRE A 55	40,882.50
1241 3181A111X001008 0002	2 COMPUTADORAS PORTATIL MARCA TOSHIBA MOD. TECRA A9-SP6804, SERIE: S68021289H Y S68021308H	40,250.00
1241 3181A111X001008 0003	3 IMPRESORAS LASSER MARCA SAMSUNG MOD. ML-2571 N	10,712.25
1241 3181A111X001008 0004	1 IMPRESORA LASSER A COLOR MARCA SAMSUNG MOD. CLP-350N	4,390.70
1241 3181A111X001008 0006	1 IMPRESORA HP MOD. 2605DN SERIE: CNHC83B182	4,255.00
1241 3181A111X001008 0007	1 IMPRESORA HP MOD. P2014 SERIE CNBJ208857	2,012.50
1241 3181A111X001008 0009	2 CPU LENOVO MOD. THINKCENTRE	32,890.00
1241 3181A111X001008 0010	1 COMPUTADORA PORTATIL MARCA TOSHIBA MOD. TECRA A9SP6804 SERIE: 568023106H	20,125.00
1241 3181A111X001008 0011	3 COMPUTADORAS PORTATIL THINKPAD SL400 SERIES: L3C2858, L3C2850, L3C3093	56,925.00
1241 3181A111X001008 0012	12 COMPUTADORAS HP DC-7800 SFF	178,710.00
1241 3181A111X001008 0015	1 IMPRESORA HP P2014 LASER SERIE: CNBJ211409	5,000.00
1241 3181A111X001008 0016	1 COMPUTADORA COMPLETA MCA. LENOVO MOD. THINKCENTRE M57 FACT. 8221	26,047.51
1241 3181A111X001009 0001	17 COMPUTADORAS COMPLETAS MCA. HP COMPAQ MOD. 6000 PRO BUSINES	197,344.37
1241 3181A111X001009 0002	1 COMPUTADORAS SMALL FORM HP COMPAQ MOD. 6000 PRO BUSINES	12,718.08
1241 3181A111X001009 0003	1 MONITOR MCA. ACER MOD. AL1717B FACT. 0382	1,203.44
1241 3181A111X001010 0001	1 CPU, MCA OLIVETTI, MOD. D510, SERIE: 6X29KN8ZV2BP	12,240.81
1241 3181A111X001010 0002	1 CPU, MARCA COMPAQ, MOD. D510 SERIE: 6X29KN8ZV2BP	18,353.15
1241 3181A111X001010 0003	1 CPU, MARCA APPLE, MOD. POWERMACG4, SERIE XB2231CFM8G	47,239.73
1241 3181A111X001010 0004	3 CPU, MARCA HP MOD. DESKTOP D530, FACTURA 2228-2230	63,904.80
1241 3181A111X001010 0005	4 CPU, MCA. IBM MOD. THINKCENTER, FACTURA 1403A-1405A	61,459.22
1241 3181A111X001010 0006	1 IMPRESORA MCA. HP. MOD. DESKJET 930 SERIE MX0AP1S0ZF, FACT 3814	2,484.93
1241 3181A111X001010 0007	1 IMPRESORA MARCA LEXMARC MOD. E322 SERIE 89-00KCR	5,853.50
1241 3181A111X001010 0008	3 IMPRESORAS MARCA HP MOD. LASERJET 1300, FACTURA 11959	19,665.00

**SISTEMA CONTABLE 2022**  
**RELACIÓN DE BIENES MUEBLES QUE COMPONEN SU PATRIMONIO**  
**Cuenta Pública al 31 de diciembre de 2022**

Página 9 de 20

Hora: 04:33:06p. m.

Fecha: 14/02/2023

Código	Descripción del Bien	Valor en Libros
1241 3181A111X001010 0009	2 IMPRESORAS MARCA HP. MODELO MY34M1K0WK FACTURA 2426	5,600.98
1241 3181A111X001010 0010	1 IMPRESORA MULTIFUNCIONAL MCA. HP MOD. PSC2410 SERIE: MY398D25WG, FACTURA 6563-BE-794367	4,675.14
1241 3181A111X001010 0016	3 REGULADORES DE VOLTAJE, MCA. ISB SOLA BASIC, MOD. MICROVOLTINE	11,251.11
1241 3181A111X001010 0017	2 UNIDADES DE RESPALDO MCA. TRIPP LITE MOD. OMNISMART FACTURA 4425	3,910.00
1241 3181A111X001010 0018	5 CPU MARCA COMPAQ MOD. PRESARIO 5300LA	75,000.00
1241 3181A111X001010 0019	1 CPU. MOD. PAVILION 440M SERIE: MXK4021B7W FACTURA 6563-BE7943672	18,653.40
1241 3181A111X001010 0021	1 SWITCH MARCA 3COM MOD. OFFICECONN SERIE 7066	2,500.00
1241 3181A111X001010 0022	1 AMPLIFICADOR DE AUDIO MARCA RADSON MOD. 400MCD SERIE 0337055 FACT. 4903	4,000.00
1241 3181A111X001010 0023	1 COMPUTADORA PORTATIL MARCA TOSHIBA MOD. SATELLITE A20 SERIE 93123616P, FACT. 2228	26,914.60
1241 3181A111X001010 0024	1 CONCENTRADOR MCA 3COM MOD. OFFICECONN, SERIE 7066	2,484.52
1241 3181A111X001010 0025	2 IMPRESORA MULTIFUNCIONAL MCA. HP OFFICE JET 6500A FACT. 54176-54177	6,148.00
1241 3181A111X001010 0026	1 COMPUTADORA SMALL FORM FACTOR MODEL 6000 MCA. HP COMPAQ	11,652.20
1241 3181A111X001011 0001	1 UNIDAD DE RESPALDO DE ENERGIA MOD. SU1000RTXL2UA MOD. TRIPP LITE FACT. 309-314	12,320.36
1241 3181A111X001011 0002	2 IMPRESORA MULTIFUNCIONAL MOD. OFFICE JET 6500A PLUS MCA. HP CN557A FACT. A-01260	6,194.40
1241 3181A111X001014 0001	1 IMPRESORA LASER MONOCROMATICA MOD. LASER JET M603XH MCA. HP FACT. 1153	28,872.40
1241 3181A111X001015 0001	1 IMPRESORA MCA. HP PRO M201DW NEGRO DUPLEX FACT. C09996 SUMISTROS TUXTLA, S.A.	2,793.12
1241 3197A511X003007 0001	06 COMPUTADORAS PORTATILES	89,101.15
1241 3197A511X003007 0002	13 IMPRESORAS LASER	30,569.63
1241 3197A511X003007 0003	30 COMPUTADORAS LANIX TITAN 3140	438,310.74
1241 3197A511X003008 0001	06 IMPRESORAS PORTATILES MCA. HP	15,898.75
1241 3197A511X003008 0002	03 IMPRESORAS DE INYECCION DE TINTA MCA. EPSON	2,810.03
1241 3197A511X003008 0003	30 NO BREAK MCA. SOLA BASIQ	37,950.00
1241 3197A511X003009 0001	10 IMPRESORAS PORTATILES	42,757.00
1241 3197A511X003009 0002	06 IMPRESORAS LASER	11,846.15
1241 3197A511X003009 0003	10 COMPUTADORAS PORTATILES	134,469.50
1241 3197A511X003009 0004	25 SOFTWARE MICROSOFT	89,642.50
1241 3197A511X003009 0005	15 NO BREAK MICRO	18,578.25
1241 3197A511X003009 0006	02 ESCANNER	35,707.50
1241 3197A511X003009 0007	COMPUTADORAS PERSONALES	168,877.50
1241 32159111E015022 0002	03 LAPTOP ACER ASPIRE 5, 15.6 PULG FULL HD, RAM 2GB, SSD 512GB-1TB HD, PROV. PVH INGENIERIA, S.A., FACT. 4283, CH-021, PROG. FEDERAL CONAVIM 2022.	59,998.68
1241 32159111S155022 0003	01 COMPUTADORA PORTATIL MCA. HP MOD. 245 G8, FACT. E-9236, PROV. SUMINISTROS TUXTLA, S.A. DE C.V., PROG. FEDERAL PAIMEF 2022, CH. 0387.	21,999.40
1241 32159111S155022 0004	11 COMPUTADORAS PORTATIL MCA. HP, MOD. 245, G8, PROCESADOR AMD-RYZEN 3-5300U. FACT. 4420 PROV. PVH INGENIERIA, S.A. DE C.V., PROG. FEDERAL PAIMEF 2022, CH-0578.	241,999.78

**SISTEMA CONTABLE 2022**  
**RELACIÓN DE BIENES MUEBLES QUE COMPONEN SU PATRIMONIO**  
**Cuenta Pública al 31 de diciembre de 2022**

Página 10 de 20

Hora: 04:33:06p. m.

Fecha: 14/02/2023

Código	Descripción del Bien	Valor en Libros
1241 32159111S155022 0005	01 COMPUTADORA ALL IN ONE MCA. HP PROONE, MOD. 240, G9, PROCESADOR INTEL CORE I5-1235U, FACT. 4421 PROV. PVH INGENIERIA, S.A. DE C.V., PROG. FEDERAL PAIMEF 2022, CH-0578.	21,999.98
1241 32159417S010022 0002	04 COMPUTADORAS PORTATIL MCA. DELL, MOD. 5511, PROCESADOR INTELL CORE I7 11800H, MEMORIA RAM DDR4 8GB, PATALLA 15.6", FACT. 4393, PROV. PVH INGENIERIA, S.A. DE C.V., PROG. FEDERAL TRANSVERSALIDAD 2022, CH-0761.	103,666.88
1241 32159417S010022 0003	04 COMPUTADORAS DED ESCRITORIO MCA. HP MOD. 280 G5 SFF, PROCESADOR INTELL CORE I3 10100, MEMORIA RAM DDR4 8GB, MONITOR LCD MCA. HP MOD. P22VA G DE 21.5", FACT. 4394, PROV. PVH INGENIERIA, S.A. DE C.V., PROG. FEDERAL TRANSVERSALIDAD 2022, CH-0761.	86,536.00
1241 32159417S010022 0004	04 MULTIFUNCIONAL MAA. BROTHER, MOD. DCP-T520W, INKBENEFIT TANK, INHALAMBRICO, FACT. 4395, PROV. PVH INGENIERIA, S.A. DE C.V., PROG. FEDERAL TRANSVERSALIDAD 2022, CH-0761.	27,376.00
1241 32159499W001015 0003	11 COMPUTADORAS DE ESCRITORIO HP COMPAQ ALL IN ONE, PANTALLA LED 18.5", MEMORIA RAM 4GB, DISCO DURO 500GB, SKI MANAGERS CORPORATION, S.A. FACT. C-10 PROG. PAIMEF 2015, CH-0118.	173,791.20
1241 32159499W001015 0004	01 LAPTOP HP 450, PROCESADOR INTEL CORE, MEMORIA RAM DDR3 SDRAM, 4 GB, DISCO DURO 500 GB, PANTALLA LED 14" CON MALETIN, SKI MANAGERS CORPORATION, S.A. FACT. C-10 PROG. PAIMEF 2015, CH-0118.	14,999.96
1241 32159499W001015 0005	11 NOBREAK SMARTBITT, UNIDAD DE RESPALDO DE ENERGIA, FRECUENCIA DE ENTRADA Y SALIDA DE 120 WCA/60 HZ, POTENCIA DE 720 VA, SKI MANAGERS CORPORATION, S.A. FACT. C-10 PROG. PAIMEF 2015, CH-0118.	31,900.00
1241 32159499W001015 0006	01 COMPUTADORA HP PAVILION 100-5005la SERIE: 3CR0400WM2 C/PROCESADOR AMD ATHLON II, ELIU A. MARTINEZ LOPEZ, FACT. 617 PROG. PAIMEF 2010, CH-0569	14,986.39
1241 32159499W001015 0007	01 IMPRESORA HP LASERJET CP1518NI IMPRESION COLOR NEGRO, ELIU A. MARTINEZ LOPEZ, FACT. 617 PROG. PAIMEF 2010, CH-0569	5,000.00
1241 32159499W001016 0002	4 COMPUTADORAS DE ESCRITORIO MCA. ACER MOD. VX2640G-MI64 DT.VMXAL.004, FACT. 125 IRVING E. POLA, PROG. PAIMEF 2016.	83,999.91
1241 32159499W001016 0003	1 IMPRESORA MULTIFUNCIONAL HP COLOR, LASERJET PRO M477fnw CF377A, FACT. 125 IRVING E. POLA, PROG. PAIMEF 2016.	18,000.00
1241 32159499W001016 0004	4 IMPRESORA MULTIFUNCIONAL HP COLOR, LASERJET PRO M426dw F6W13A, FACT. 125 IRVING E. POLA, PROG. PAIMEF 2016.	24,000.00
1241 32159499W001016 0005	4 NO-BREAK R-UPR 1008, 1000 VA 410 WATTS, 8 CONTACTOS TIPO NEMA 5-15R, FACT. 125 IRVING E. POLA, PROG. PAIMEF 2016.	16,000.00
1241 32159499W001017 0002	11 COMPUTADORAS PORTATIL MCA. DELL, MODELO: DELL 14-3000, SERIE: 3467, PROV. ABASTECEDORA COMERCIAL AZTECA, S.A. DE C.V., CHEQUE 0205, PROG. CDM 2017.	95,370.00
1241 32159499W001017 0003	02 COMPUTADORAS PORTATIL MCA. DELL, MODELO: DELL 14-3000, SERIE: 3467, PROV. ORGANIZACION DE COMERCIOS MORINGA, S.A. DE C.V., CHEQUE 073, PROG. PAIMEF 2017.	55,981.60
1241 32159499W001017 0004	02 VIDEO PROYECTOR TECNOLOGIA DE VISUALIZACION, PROV. ORGANIZACION DE COMERCIOS MORINGA, S.A. DE C.V., CHEQUE 073, PROG. PAIMEF 2017.	46,018.38
1241 32159499W001017 0005	01 IMPRESORA MULTIFUNCIONAL DE INYECCION DE TINTA, FUNCIONES: IMPRESION, COPIADO Y ESCANEEO, FACT. 041 PROV. LAGUNA NEGRA COMERCIALIZADORA, S.A. DE C.V., CH-039 PROG. TRANSVERSALIDAD 2017.	6,575.56
1241 32159499W001017 0006	01 COMPUTADORA PORTATIL BASICA, PANTALLA 14", ANTI REFLEJO, 8 GB, FACT. 041 PROV. LAGUNA NEGRA COMERCIALIZADORA, S.A. DE C.V., CH-039 PROG. TRANSVERSALIDAD 2017.	10,902.84

**SISTEMA CONTABLE 2022**
**RELACIÓN DE BIENES MUEBLES QUE COMPONEN SU PATRIMONIO**
**Cuenta Pública al 31 de diciembre de 2022**

Página 11 de 20

Hora: 04:33:06p. m.

Fecha: 14/02/2023

Código	Descripción del Bien	Valor en Libros
1241 32159499W001017 0007	03 COMPUTADORAS PORTATIL BÁSICA, ACER ASPIRE LAPTOP 15.6 INTEL PENTIUM MEMORIA DE 4GB, FACT. 2114 PROV. ORGANIZACION DE COMERCIOS MORINGA, S.A. DE C.V., CH-0489 PROG. PAIMEF 2017	44,999.98
1241 32159499W001017 0008	03 IMPRESORAS MULTIFUNCIONAL DE INYECCION DE TINTA, BROTHER MFC-J6530DW, FACT. 2114 PROV. ORGANIZACION DE COMERCIOS MORINGA, S.A. DE C.V., CH-0489 PROG. PAIMEF 2017	17,999.99
1241 32159499W001019 0002	04 COMPUTADORAS PORTATILES MEDIA MOD. PROBOOK 440 G5 MCA. HP, PROV. ASESORIA Y SOL. EN SISTEMAS COMPUTACIONALES, S.A. FACT. 3962 F, GASTO FEDERAL, PROG. PAIMEF 2019.	59,901.12
1241 32159499W001019 0003	01 SERVIDOR MCA DELL MOD. POWER EDGE R440, PROVEEDOR PVH INGENIERIA, S.A. FACT. 2531 GASTO FEDERAL PROY. PAIMEF 2019.	90,000.00
1241 32159499W001019 0004	01 UNIDAD DE RESPALDO DE ENERGIA MCA. CDP MOD. UP011-3TR, PROVEEDOR PVH INGENIERIA, S.A. FACT. 2531 GASTO FEDERAL PROY. PAIMEF 2019.	21,389.99
1241 32159499W001019 0005	06 SWITCH DE DATOS MCA. UBIQUITI MOD. EDGE SWITCH LITE (ES-48-LITE), PROVEEDOR PVH INGENIERIA, S.A. FACT. 2531 GASTO FEDERAL PROY. PAIMEF 2019.	48,599.94
1241 32159499W001019 0006	01 SWITCH DE DATOS MCA. UBIQUITI MOD. EDGE SWITCH LITE (ES-48-500), PROVEEDOR PVH INGENIERIA, S.A. FACT. 2531 GASTO FEDERAL PROY. PAIMEF 2019.	25,189.99
1241 32159499W001019 0007	03 COMPUTADORAS DE ESCRITORIO MCA. LENOVO MOD. THINK CENTRE M720s, PROVEEDOR PVH INGENIERIA, S.A. FACT. 2531 GASTO FEDERAL PROY. PAIMEF 2019.	41,651.25
1241 32159499W001019 0008	01 SWITCH DE DATOS MCA. CISCO MOD. SG200-50P PROVEEDOR PVH INGENIERIA, S.A. FACT. 2530 GASTO FEDERAL PROY. PAIMEF 2019.	25,189.99
1241 32159499W001019 0009	01 COMPUTADORAS DE ESCRITORIO MCA. DELL MOD. OPTIPLEX 9010, PROVEEDOR PVH INGENIERIA, S.A. FACT. 2530 GASTO FEDERAL PROY. PAIMEF 2019.	17,883.74
1241 32159499W001020 0002	05 LAPTOP DELL VOSTRO 14 3480 CORE i5-10210U, SEIRES: HQ0BC33, C7F9C33, 8B3BC33, 4LSVN63, 5G9PN63, FACT. C31988 PROV. SUMINISTROS TUXTLA, S.A., PROG. FEDERAL PAIMEF 2020, CH-401.	75,000.00
1241 32159499W001020 0005	1 IMPRESORA BRAILLE INTERPUNTO MOD. EVERST D V5 MCA. INDEX, PROV. SOL. EN TECNOLOGIA ADAPTADA MEXICO, S.A. FACT. A1687, PROG. PAIMEF 2020, CH-684.	165,000.00
1241 32159499W001020 0006	2 COMPUTADORAS DE ESCRITORIO MCA. HP 280 G4 SFF WINDOWS 10 PRO. MONITOR LCD 18.5". PROV. ASE. Y SOLUCIONES EN SIST. COMPUTACIONALES, S.A. FACT. 4869F, PROG. PAIMEF 2020, CH-562.	39,997.98
1241 32159499W001021 0003	01 LAPTOP MCA. DELL MOD. VOSTRO 14 3490 BLACK i5-10210U/8GB RAM/1TB DD/W10 Pro NS: 77P3P63, PROV. ASESORIA Y SOLUCIONES EN SIST. COMPUTACIONALES, S.A. FACT. 5283F, PROG. PAIMEF 2021, CH-203.	19,830.78
1241 32159499W001021 0004	01 PROYECTOR MCA. BENQ MOD. MX604 DLP, XGA. 1024X768 3600 LUMENES, NS: PDK3L01833000, PROV. ASESORIA Y SOLUCIONES EN SIST. COMPUTACIONALES, S.A. FACT. 5283F, PROG. PAIMEF 2021, CH-203.	15,164.62
1241 32159499W001021 0005	15 COMPUTADORAS PORTATIL MCA. LENOVO MOD. LENOVO IDEALPAD 3 14IML05, PROV. PVH INGENIERIA, S.A., FACT. 3734, PROG. FEDERAL TRANSVERSALIDAD 2021, CH-0388.	269,700.00
1241 32159511U012022 0002	01 COMPUTADORA PORTATIL MCA. HP MOD. 245 G8, FACT. 4345, PROV. PVH INGENIERIA, S.A. DE C.V., PROG. FEDERAL SEIGEN REFUGIO TUXTLA 2022, CH-0102.	19,999.56
1241 32159518U283022 0002	01 LAPTOP GAMER DELL INSPIRON G5 5511, PROCESADOR CORE i7, FACT. 4376 PROV. PVH INGENIERIA, S.A. DE C.V., PROG. FEDERAL SEIGEN CINE DE LA ALBARRADA 2022, CH-005.	42,602.84
1241 32159599W001021 0005	01 DESKTOP (COMPUTADORA DE ESCRITORIO) MCA. DELL CRDRJ VOSTRO 3681 CORE i3. INCLUYE: CPU, MONITOR DE 19.5", TECLADO Y MOUSE. PROV. SUMINISTROS TUXTLA, S.A.. FACT. C36528, PROG. FEDERAL REFUGIO CASA SEIGEN 2021, CH-030.	27,073.50

**SISTEMA CONTABLE 2022**  
**RELACIÓN DE BIENES MUEBLES QUE COMPONEN SU PATRIMONIO**  
**Cuenta Pública al 31 de diciembre de 2022**

Página 12 de 20

Hora: 04:33:06p. m.

Fecha: 14/02/2023

Código	Descripción del Bien	Valor en Libros
1241 9111A111X001010 0001	01 REFRIGERADOR DE 11 PIES F-10624	6,658.40
1241 9111A111X001010 0002	01 LAVADORA PARA 16 KGS. F-10624	5,672.40
1241 9111A111X001011 0001	1 LICUADORA INDUSTRIAL 3 LTS. MCA. INTERNACIONAL SERIE:11-05-116 F-0959	6,499.48
1241 9111A111X001011 0003	01 ESTUFA CON HORNO, IEM 30" E13030N PIS EC NEGRO F- 0017	4,937.99
1241 9111A111X001011 0004	01 REFRIGERADOR INDUSTRIAL DUPLEX 25P SILVER 1/1 WHIRLPOOL F-0020	17,819.99
1241 9111A111X001011 0005	01 PIEZA CENTRO DE LAVADO CAPACIDAD DE 15 KGS. MARCA MABE MOD. MCL6840P1B8 SERIE: KI 20804920 F- 0047	27,827.24
1241 9111A111X001011 0006	02 COPIADORAS DIGITALES SHARP AL-2031 SERIE: 0502445X, SERIE: 0502925X F- 1015	18,000.00
1241 9111A111X001012 0001	01 HORNO DE MICROONDAS LG IWAVE MOD. MS1142XTCC55EG55 F-094 C	2,998.90
1241 9111A111X001012 0002	01 ESTUFA MABE 30 PULG. SERIE: S/31270174681013346282 F-095 C	5,996.50
1241 9111A111X001012 0003	01 HORNO DE MICROONDAS 1.1 PIES LG MOD. MS1140SL F-097 C	2,708.83
1241 9111A111X001014 0002	01 IMPRESORA MULTIFUNCIONAL SHARP, FOTOCOPIADORA, ESCANEAO B Y N, CH-64, ERVING E. POLA, PAIMEF 2014	10,000.00
1241 9111A111X001014 0004	01 LAVADORA 10 KGS. BLANCO, 3 CICLOS MABE, CH-64, ERVING E. POLA, PAIMEF 2014	4,500.00
1241 9111A111X001014 0005	01 IMPRESORA MULTIFUNCIONAL (FOTOCOPIA, ESCANEA E IMPRIME) BLANCO Y NEGRO, FACT. 18 IRVING EDUARDO POLA ROBLES, PROG. PAIMEF	10,000.00
1241 9111A111X001014 0006	01 FOTOCOPIADORA SHARP AR MULTIFUNCIONAL MOD. XPS1000N 094X, SERIE: 763883RS56, CH-402, FACT. 244A JOSE ALBERT VELAZQUEZ ARCE, PROG. PAIMEF 2014	30,000.00
1241 9111A111X001021 0002	1 LAVADORA MAYTAG 23 KG BLANCA 7MMVWC565FW, FACT. 5268 PROV. Z FUERZA COMERCIAL S.A., GASTO INST. PROG. ALBARRADA, CH.022.	24,500.00
1241 91152851C001021 0006	01 SISTEMA PROFESIONAL DE VIDEOVIGILANCIA, FACT. DEC 1955, PROV. DISTRIB. DE EQUIPO DE COMPUTO Y REFACCIONES, S.A. GASTO INST. REFUGIO CASA SEIGEN BERRIOZABAL, O.P. 0209.	11,603.48
1241 91152851C007019 0003	02 DESBROZADORA MOD. FS-55R STIHL FS-55. FACT. 6704 LUCIA MARIA HERRERA GTZ., GASTO INST.	15,960.00
1241 91152851C007019 0004	01 LAVADORA INDUSTRIAL PARA 22 KILOS. FACT. 6704 LUCIA MARIA HERRERA GTZ., GASTO INST.	15,600.00
1241 91152851C007020 0002	01 ASPIRADORA KARCHER MOD. T10/B 115 VOLTS, FACT. A-32 23/06/2020 PROV. LUCERO MUÑOZ BARRIENTOS, O.P. 0177 GASTO INST.	7,252.93
1241 9181A111X001004 0001	01 FRIGOBAR DE 4" COLOR BLANCO MARCA MABE	2,655.74
1241 9181A111X001005 0003	1 TRITURADORA DOCTOS. CORTE CRUZADO CON CESTO SERIE PCUA 169985-FE	3,503.91
1241 9181A111X001007 0002	1 COPIADORA AFICIO MOD. MP-1500 MCA RICOCH SERIE L6776200560	21,169.95
1241 9181A111X001007 0003	1 REFRIGERADOR ACROS ART-11 BGCT SERIE VSU33756272	3,997.00
1241 9181A111X001007 0005	10 ENFRIADOR DE AGUA MODELO C-500 MCA. PURESIA	32,414.47
1241 9181A111X001008 0001	1 HORNO DE GAS PARA 6 CHAROLAS	10,522.00
1241 9181A111X001008 0002	1 BATIDORA DE 7 LITROS	6,062.00
1241 9181A111X001008 0005	1 ESTUFA GRANDE MCA. MABE MOD. EM1700LL SERIE 0805L1893	3,300.00
1241 9181A111X001008 0006	6 REFRIGERADORES DE 11 PIES CUBICOS MCA ACROSS	45,761.97
1241 9181A111X001009 0001	1 LAVADORA AUTOMATICA SAMSUNG 13 KG.	7,000.00
1241 9181A111X001009 0002	1 REFRIFERADOR 11" DAEWOO ALMENDRA	8,000.00
1241 9181A111X001009 0003	4 ESTUFAS KOBLENZ CORAL NEGRO	14,000.00
1241 9181A111X001009 0004	1 COPIADORA E IMPRESORA DIGITAL SHARP LA-2030CS	7,000.00

**SISTEMA CONTABLE 2022**  
**RELACIÓN DE BIENES MUEBLES QUE COMPONEN SU PATRIMONIO**  
**Cuenta Pública al 31 de diciembre de 2022**

Página 13 de 20

Hora: 04:33:06p. m.

Fecha: 14/02/2023

Código	Descripción del Bien	Valor en Libros
1241 9181A111X001010 0001	1 PLANCHA DE SERIGRAFIA FACTURA 7255	4,025.00
1241 9181A111X001010 0002	1 RACK PARA SECADO, FACTURA 7255	3,220.00
1241 9181A111X001010 0003	1 PODADORA DE PASTO MCA. EVANS MOD. PE20MG045	4,370.00
1241 9181A111X001010 0004	1 PODADORA DE PASTO MARCA TRUPER FACTURA 417314	3,200.00
1241 9181A111X001010 0005	1 DESBROZADORA MARCA POULAND MOD. PP336 SERIE 0421N100630-1 FACT. 38005	2,879.00
1241 9181A111X001010 0007	1 ENGARGOLADORA DE METAL MCA. COMBO MOD. 222-KM SERIE 3443342	5,108.99
1241 9181A111X001010 0010	1 ESCALERA TIPO TIJERA, ALUMINIO, MCA ESCALIMEX MOD. TS-9 FACT. 24227	2,910.00
1241 9181A111X001010 0012	2 MAQUINAS DE ESCRIBIR, METAL PLASTICO, MCA. OLIVETTI, MOD. ET-1250, SERIE 322025	9,900.00
1241 9181A111X001010 0014	2 MAQUINAS DE ESCRIBIR, METAL PLASTICO MCA. OLYMPIA MOD. SG3-0762 SERIE 7504305	9,700.26
1241 9181A111X001010 0015	1 EXTINGUIDOR METAL, MCA EXAIN MOD. EX-25	21,735.00
1241 9181A111X001010 0018	2 REFRIGERADOR, METAL PLASTICO, MARCA SUPERMAT MOD. SRT14FLB SERIE: VLS3915328 FACT. 3517	13,225.00
1241 9181A111X001010 0019	1 ESTUFA DE GAS, METAL PLASTICO, MCA. SUPERMAT MOD. SCE3211KC SERIE VEM2371251 FACT. 3518	2,860.63
1241 9181A111X001010 0020	1 CONGELADOR METAL PLASTICO, MCA. GE, MOD. FCM7DMBW SERIE LD177778 FACT. 3518	5,167.81
1241 9181A111X001010 0021	2 LAVADORAS DE ROPA, METAL PLASTICO MCA. MAYTAG MOD. MFR50MNA FACT. 217	184,000.00
1241 9181A111X001010 0023	1 SECADORA DE ROPA METAL PLASTICO MOD. MDG50MN SERIE 10847227	45,000.01
1241 9181A111X001010 0027	1 LICUADORA METAL PLASTICO, MCA INTERNACIONAL SERIE 9-5-03, FACT. 8270	9,072.00
1241 9181A111X001010 0028	1 FRIGOBAR, METAL PLASTICO, MCA. ACROS, MOD. ARM05N, SERIE VPR3003360, FACT. A032254	2,599.00
1241 9181A111X001010 0031	1 REFRIGERADOR MARCA MABE MOD. RM77U04BC, SERIE 10958CN378649	6,071.00
1241 9181A111X001010 0032	1 ESTUFA ELECTRICA, MCA. MABE MOD. EM7654BB, SERIE 109658CND3786, FACT. 13520	5,296.00
1241 9181A111X001010 0033	1 PODADORA DE PASTO, MCA. TRUPER MOD. 96112006301 FACT. 24225	2,653.50
1241 92158811W001017 0002	02 PANTALLAS PARA TRIPIE BLANCO PARA PROYECTAR DE 70", PROV. MARIA DE LOS ANGELES GARCIA ALBARES, CH-76 PROG. PAIMEF 2017.	6,998.00
1241 92158811W001017 0003	02 AIRES ACONDICIONADO MINI SPLIT WHEATHER KING 1 TON. 110 V, FACT. 1428 PROV. MARIA DE LOS ANGELES GARCIA ALBARES, CH-0490 PROG. PAIMEF 2017	11,999.99
1241 92158811W001017 0004	02 TRITURADORAS DE PAPEL SWINGLINE 60X DE CORTE CRUZADO, FACT. 1428 PROV. MARIA DE LOS ANGELES GARCIA ALBARES, CH-0490 PROG. PAIMEF 2017	12,998.01
1241 92159499W001015 0004	01 REFRIGERADOR 16 PIES 2 PTAS MCA. DAEWOO SERIE: MR14XN08110980 COLOR GRIS, SKI MANAGERS CORPORATION, S.A FACT. C8, PROG. PAIMEF 2015, CH-074	9,000.00
1241 92159499W001015 0005	03 CALEFACTORES PORTATIL DE GAS LP, MCA. LENOMEX, SKI MANAGERS CORPORATION, S.A FACT. C8, PROG. PAIMEF 2015, CH-074	7,500.00
1241 92159499W001015 0006	01 ESTUFA 30", 6 QUEMADORES Y HORNO INTEGRADO MCA. MABE C/NEGRA SERIE: 1602L066963, SKI MANAGERS CORPORATION, S.A FACT. C8, PROG. PAIMEF 2015, CH-074	7,550.00
1241 92159499W001015 0007	01 CENTRO DE LAVADO FRIGIDAIRE 14 KILOS BCO. FGX831FS XE00102135, LILIANA BALLINAS URBINA, FACT. 10601 PROG. PAIMEF 2010, CH-0152	17,993.53

**SISTEMA CONTABLE 2022**  
**RELACIÓN DE BIENES MUEBLES QUE COMPONEN SU PATRIMONIO**  
**Cuenta Pública al 31 de diciembre de 2022**

Página 14 de 20

Hora: 04:33:06p. m.

Fecha: 14/02/2023

Código	Descripción del Bien	Valor en Libros
1241 92159499W001015 0008	01 ANTECOMEDOR DE 6 SILLAS, ELIU A. MARTINEZ LOPEZ, FACT. 441 PROG. PAIMEF 2010, CH-072	2,975.00
1241 92159499W001020 0004	1 TV LED LG 43LM6300PUB 43" SMART FHD, PROV. EMPRESAS ORCE, S.A. DE C.V., FACT. FS8747, PROG. PAIMEF 2020, CH-682.	7,720.00
1242	Mobiliario y Equipo Educacional y Recreativo	1,503,275.53
1242 1111A111X001011 0001	01 GRABADORA CON CD Y MP3, MOD. RCD009, CODIGO 44319503555	1,993.67
1242 1111A111X001011 0002	01 PIEZA TELEVISION DE PLASMA DE 42" MARCA LG MOD. PT 350 CODIGO 1000237 F- 0044	9,278.26
1242 1111A111X001011 0003	01 PIEZA MINICOMPONENTE MARCA LG MOD. MINI LG RAD 125 F- 0044	3,364.00
1242 1111A111X001012 0001	01 RADIO GRABADORA RCA MOD. RCD009V SERIE: CJ01400000101564222 F- 0093 C	2,310.02
1242 1111A111X001014 0002	01 TELEVISION LCD 42", CH-63, ERVING E. POLA, PAIMEF 2014	8,000.00
1242 1111A111X001014 0004	02 GRABADORA, RADIO AM/FM, REPRODUCTOR CD, CH-63, ERVING E. POLA, PAIMEF 2014	6,400.00
1242 1111A111X001014 0005	01 TELEVISION LCD 32", CH-63, ERVING E. POLA, PAIMEF 2014	5,000.00
1242 1111A111X001014 0008	01 PROYECTOR LED R8552, 2500 LUMENS UNIC PROFESIONAL, SERIE: 9802939MPRS, CH-400, FACT. 245A JOSE ALBERT VELAZQUEZ ARCE, PROG. PAIMEF 2014.	20,000.00
1242 1161A111X001001 0002	1 AMPLIFICADOR 6 CANALES YAMAHA SERIE: HJ01745	5,273.01
1242 1161A111X001002 0003	1 MODULAR SINY SERIE: 003064524	3,299.00
1242 1161A111X001005 0005	1 TRANSMISOR INALAMBRICO TVD/PG58 MCA. SHURE	2,860.00
1242 1161A111X001005 0006	1 MEZCLADORA/AMPLIF. BACSTAGE 6 CANALES MOD.6M4 SERIE: E237	2,556.19
1242 1161A111X001007 0003	1 TELEVISOR CRISTAL LIQ. SONY KLV-26S200 SERIE: 4009713	10,999.00
1242 1161A111X001007 0005	1 PANTALLA PLEGABLE DE 2 METROS	6,440.00
1242 1161A111X001007 0006	1 PANTALLA PARA PROYECCION DE 1.80x2.10 MTS	6,440.00
1242 1161A111X001007 0007	1 EQUIPO DE SONIDO, AMPLIF. 3500W, BAFLE CON BOCINA 12" CONSOLA REPROD DE CD Y MP3	26,891.60
1242 1161A111X001007 0011	1 MINICOMPONENTE PANASONIC SC-TM23 SERIE: PSPKA015240	1,853.00
1242 1161A111X001008 0009	6 TELEVISORES MCA. SONY 21" CONTROL REMOTO MOD. KV-21FS140	20,700.00
1242 1161A111X001008 0010	1 VIDEO PROYECTOR MARCA BENQ MP 622c	10,925.00
1242 1161A111X001008 0011	1 TELEVISION MCA SONY DE 32" LCD	9,999.00
1242 1161A111X001010 0005	1 PROYECTOR DE ACETATOS, MCA. STARFREE, MOD. SF3010	4,267.18
1242 1161A111X001010 0006	4 TELEVISOR A COLOR, MCA. PANASONIC, MOD. CT-F251	16,028.72
1242 1161A111X001010 0007	1 TELEVISOR A COLOR, MCA. PANASONIC, MOD. CT-2151N	2,599.00
1242 1161A111X001010 0008	1 TELEVISOR A COLOR, MCA. LG, MOD. 50PQ30	17,000.00
1242 1161A111X001010 0010	2 EQUIPOS DE COMUNICACION, METAL PLASTICO MCA. AUDIOVOX MOD. FC9200A FACT. 023598	5,000.00
1242 1161A111X001010 0011	1 MEZCLADORA DE AUDIO, METAL PLASTICO, MCA. SOUNDTRA MOD. ST-M2100 SERIE: 030603015 FACT. 4903	5,058.93
1242 1161A111X001010 0012	1 RADIO BASE, METAL PLASTICO, MCA. KENWOOD MOD. TK7102H, SERIE 60500543 FACT. 4571	9,315.00
1242 1161A111X001010 0013	2 RADIO PORTATIL, MCA. KENWOOD, MOD. TX2202, SERIE 608003335, FACT. 3571	7,475.00
1242 12159499W001015 0002	02 BOCINAS PROFESIONALES C/AMPLIF Y MICROF INTEGRADO MOD. BAF-1286 MCA. STEREN, GEN. RIQ. ARTS GRANDIOSOS MEX. FACT. C5, PROG. PAIMEF 2015, CH-072	8,999.94
1242 12159499W001015 0003	01 PANTALLA P/PROYECCION 2.44x2.44 MTS. (120") MCA. BACK & FRONT, GEN. RIQ. ARTS GRANDIOSOS MEX. FACT. C5, PROG. PAIMEF 2015, CH-072	3,000.06

**SISTEMA CONTABLE 2022**  
**RELACIÓN DE BIENES MUEBLES QUE COMPONEN SU PATRIMONIO**  
**Cuenta Pública al 31 de diciembre de 2022**

Página 15 de 20

Hora: 04:33:06p. m.

Fecha: 14/02/2023

Código	Descripción del Bien	Valor en Libros
1242 12159499W001015 0004	01 CAMARA DIGITAL SONY CYBERSHOT DSC-S1900, ELIU A. MARTINEZ LOPEZ FACT. 658 PROG. PAIMEF 2010, CH-650	3,000.00
1242 12159499W001015 0005	01 TELEVISOR LCD LG 32" MOD. 32LD350 N/S 006FXCR3A219, ELIU A. MARTINEZ LOPE, FACT. 441 PROG. PAIMEF 2010, CH-072	11,948.00
1242 12159499W001015 0006	02 TELEVISOR SHARP PANTALLA LCD 32P MOD. LCC3234U NO. SERIE: 810805663, 807891639 LILIANA BALLINAS URBINA, FACT. 10601 PROG. PAIMEF 2010, CH-0152	23,991.35
1242 12159499W001017 0002	01 VIDEO PROYECTOR MCA. EPSON, MOD. 3LCD, SERIE: VS310, CONTROL REMOTO Y MALETIN, PROV. ABASTECEDORA COMERCIAL AZTECA, S.A. DE C.V., CH-0206, PROG. CDM 2017.	4,999.00
1242 12159499W001017 0003	01 VIDEO PROYECTOR INTERACTIVO, FACT. 42 PROV. LAGUNA NEGRA COMERCIALIZADORA, S.A. DE C.V., CH-40 PROG. TRANSVERSALIDAD 2017.	4,999.99
1242 12159499W001019 0002	02 BOCINAS PROFESIONALES ARCA JBL MOD. EON610, PROVEEDOR PVH INGENIERIA, S.A. FACT. 2519 GASTO FEDERAL PROY. PAIMEF 2019.	17,999.99
1242 12159499W001019 0003	01 MEZCLADORA ANALOGICA DE 10 CANALES COMPACTA MCA. SOUNDCRAFT, MOD. SIGNATURE 10, PROVEEDOR PVH INGENIERIA, S.A. FACT. 2519 GASTO FEDERAL PROY. PAIMEF 2019.	6,000.00
1242 12159518U283022 0002	01 PANTALLA INFABLE ELITE PROFESIONAL 7*5, FACT. DP 216, PROV. BOY HERNANDEZ ISRAEL, PROG. FEDERAL SEIGEN CINE DE LA ALBARRADA 2022, CH-007.	79,589.92
1242 12159518U283022 0003	02 ALTAVOZ (BOCINA) PA, 10 PULG. MCA. JBL MOD. EON710, FACT. DP 216, PROV. BOY HERNANDEZ ISRAEL, PROG. FEDERAL SEIGEN CINE DE LA ALBARRADA 2022, CH-007.	27,399.99
1242 12159518U283022 0004	01 MICROFONO INHALAMBRICO MCA. SHURE MOD. BLX288/PG58, FACT. DP 216, PROV. BOY HERNANDEZ ISRAEL, PROG. FEDERAL SEIGEN CINE DE LA ALBARRADA 2022, CH-007.	14,444.99
1242 12159518U283022 0005	01 PROYECTOR MCA. OPTOMA MOD. UHZ65LV, FACT. DP 216, PROV. BOY HERNANDEZ ISRAEL, PROG. FEDERAL SEIGEN CINE DE LA ALBARRADA 2022, CH-007.	134,557.68
1242 12159518U283022 0006	01 MEZCLADORA 12 CANALES, MCA. YAMAHA, MOD. MG12XU, FACT. DP 216, PROV. BOY HERNANDEZ ISRAEL, PROG. FEDERAL SEIGEN CINE DE LA ALBARRADA 2022, CH-007.	15,850.00
1242 3111A111X001012 0001	01 CAMARA FOTOGRAFICA MARCA SONY 16.2 MEGAPIXELES MODELO DSC-WX7 SERIE: S012732445D F-0473	5,125.00
1242 3111A111X001012 0002	01 CAMARA FOTOGRAFICA MARCA BENQ 16 MEGAPIXELES MODELO GH600 SERIE:IDM2C00637002 F- 0476	5,125.00
1242 3111A111X001012 0003	01 CAMARA DE VIDEO MARCA SONY MODELO DCR-SR21 SERIE: S011828486N F-0453	7,800.00
1242 3111A111X001012 0004	12 CAMARAS DIGITAL SAMSUNG M-ES15 F-3149 SERIES : A21DC90S700909-701037-1037-1026-1150-0099-1287-1403-0970-0931-1472-0784-0937	29,078.88
1242 3111A111X001014 0003	01 CAMARA FOTOGRAFICA, CH-55, ERVING E. POLA, PAIMEF 2014	3,000.00
1242 3111A111X001014 0004	01 CAMARA FOTOGRAFICA, CH-55, ERVING E. POLA, PAIMEF 2014	4,000.00
1242 31152851C007019 0002	01 CAMARA FOTOGRAFICA Y DE VIDEO, MCA. CANON MOD. EOS REBEL SL2, SERIE: 2249C002AAGS1-128, PROVEEDOR: PVH INGENIERIA, S.A. DE C.V. FACT. 1995, GASTO INST.	14,964.00
1242 31152851C007019 0003	01 CAMARA DIGITAL MCA. SONY MOD. ILCA-68K, PVH INGENIERIA, S.A. DE C.V. FACT. 2075 GASTO INSTITUCIONAL	19,949.97
1242 3161A111X001001 0001	1 CAMARA NIKON SERIE: 5411069 F-ME-00196	3,875.03
1242 3161A111X001001 0002	1 VIDEO CAMARA SONY SERIE: 125688 F-ME00196	10,999.01
1242 3161A111X001005 0001	1 VIDEO CAMARA DIGITAL MCA SONY MOD. DCR-HC42	8,999.00
1242 3161A111X001005 0002	1 CAÑON DE PROYECCION MOD. LP-640 MCA. INFOCUS SERIE: AJQN51000582	33,350.00



**SISTEMA CONTABLE 2022**  
**RELACIÓN DE BIENES MUEBLES QUE COMPONEN SU PATRIMONIO**  
**Cuenta Pública al 31 de diciembre de 2022**

Página 16 de 20

Hora: 04:33:06p. m.

Fecha: 14/02/2023

Código	Descripción del Bien	Valor en Libros
1242 3161A111X001005 0003	1 CAMARA DIGITAL MCA SONY MOD DCS-F828	13,599.00
1242 3161A111X001006 0001	1 VIDEOCAMARA DIGITAL MCA. SONY MOD. DSR-PDX10	37,921.25
1242 3161A111X001006 0002	1 TRIPIE PROF. MANFROTTO 700RC2 MOD. 055CLB P/CAMARA DE VIDEO	2,956.94
1242 3161A111X001007 0001	1 CAMARA DIGITAL SONY MOD. DSC-W90 SERIE B250145	4,898.00
1242 3161A111X001007 0002	2 VIDEOPROYECTORES MCA INFOCUS MOD. IN24 SERIE: AULC73501440 Y AULC73501388	42,366.00
1242 3161A111X001007 0003	1 CAMARA FOTOGRAFICA DIGITAL SONY MOD. CYBERSHOT DSC700 SERIE: PSPKA015240	2,650.00
1242 3161A111X001007 0004	1 VIDEOCAMARA DIGITAL SONY MOD. DCR-HC48 SERIE: 1705810	5,299.00
1242 3161A111X001007 0005	1 CAMARA DIGITAL SONY MOD. KIT DSC-W90 SERIE: 8312436	4,499.00
1242 3161A111X001008 0001	1 CAMARA FOTOGRAFICA SONY MOD. DSC-W110 SERIE: 8540606	2,799.00
1242 3161A111X001008 0002	1 VIDEO PROYECTOR MCA. BENQ MP622C SERIE: PDG480146SUO	10,925.00
1242 3161A111X001008 0003	2 CAMARAS FOTOGRAFICAS DIG. 8 MEGAPIX MCA. VANTA SERIES: 08060-CR095 Y 08064-CR290	4,830.00
1242 3161A111X001008 0004	1 DVR P/8 CAMARAS, FUENTE DE PODER, CAMARA BULLET CPC1137	30,000.00
1242 3161A111X001008 0005	1 VIDEO PROYECTOR TX-728 MCA OPTOMA	18,630.00
1242 3161A111X001008 0006	2 VIDEO CAMARAS PANASONIC SDR-H40PL-S SERIES: 931393 Y 931394	7,798.00
1242 3161A111X001009 0001	1 CAÑON PROYECTOR BENQMP 522ST SHORT 2000 ANCILUMINES	14,000.00
1242 3161A111X001009 0002	1 VIDEOCAMARA SAMSUNNG SCDC173U	5,000.00
1242 3161A111X001010 0001	1 CAMARA DIGITAL MCA, CANNON MOD. GL2 FACT. 2869	37,362.35
1242 3161A111X001010 0002	1 CAÑON PROYECTOR MCA. VISION MOD. PRO220 S/FACT.	28,681.00
1242 3161A111X001011 0001	1 ESTACIÓN DE TRABAJO (SERVIDOR CPU) MODELO PRESICIÓN T7500	36,540.00
1242 32159499W001015 0002	01 CAMARA DE VIDEO FULL HD MCA. SONY SERIE: 03433263, FACT. C7, SKY MANAGERS CORPORATION S.A. PROG. PAIMEF 2015 CH-066.	5,000.00
1242 32159499W001016 0002	06 CAMARAS FOTOGRAFICAS NIKON P530 ESTUCHE Y SD 8GB, FACT. 483 ABASTEC. COMERCIAL AZTECA, S.A. PROG. PAIMEF 2016	32,993.95
1242 32159499W001017 0002	02 CAMARAS FOTOGRAFICAS SEMIPROFESIONAL DE 16 MEGAPIZELES ZOOM 200M 40x/DINAMICO 80xPANTALLA LCD 3", FACT. 039 PROV. LAGUNA NEGRA COMERCIALIZADORA, S.A. DE C.V., CH-041 PROG. TRANSVERSALIDAD 2017.	9,999.99
1242 32159499W001017 0003	03 CAMARAS FOTOGRAFICAS DIGITAL NIKON COOL PIX B500 , FACT. 2120 PROV. ORGANIZACION DE COMERCIOS MORINGA, S.A. DE C.V., CH-0491 PROG. PAIMEF 2017	27,000.00
1242 32159499W001017 0004	03 VIDEO CAMARAS SONY HDR-CX405/BCE DE 9.2 MP. , FACT. 2120 PROV. ORGANIZACION DE COMERCIOS MORINGA, S.A. DE C.V., CH-0491 PROG. PAIMEF 2017	17,337.84
1242 32759299W001009 0001	10 CAMARAS DIGITALES	45,820.00
1242 32759299W001009 0002	01 VIDEO PROYECTOR	9,626.84
1242 9111A111X001011 0001	MESA INFANTIL MADERA DE PINO, ACABO EN BARNIZ CON SILLA F-0021	3,480.00
1242 9111A111X001011 0002	04 PIEZAS RESBALADILLAS INFANTILES PARA NIÑOS F- 0048	24,359.54
1242 9111A111X001012 0001	1 RESBALADILLA METALICA, LAMINA GALVANIZADA CAIDA 2.30MT F-0084C	7,796.82
1242 9111A111X001012 0003	1 RESBALADILLA METALICA, LAMINA GALVANIZADA CAIDA 2.30MT F-0090 C	7,796.82
1242 9111A111X001012 0004	1 RESBALADILLA METALICA, LAMINA GALVANIZADA CAIDA 2.30MT F-0091 C	7,796.82
1242 92159499W001015 0002	02 DISPLAY MOD. ARAÑA 4x3 MTS. GEN. RIQ. ARTS GRANDIOSOS MEX. FACT. C4, PROG. PAIMEF 2015, CH-071	19,999.99

**SISTEMA CONTABLE 2022**  
**RELACIÓN DE BIENES MUEBLES QUE COMPONEN SU PATRIMONIO**  
**Cuenta Pública al 31 de diciembre de 2022**

Página 17 de 20

Hora: 04:33:06p. m.

Fecha: 14/02/2023

Código	Descripción del Bien	Valor en Libros
1242 92159499W001019 0002	01 DOMO DIGITAL MOD. ELITE SPIDER DE 6 MTS. DIAMETRO CON TUNEL DE ENTRADA Y DISPOSITIVO DE SEGURIDAD COLOR VIOLETA CON BLANCO. PROV. BOY HERNANDEZ ISRAEL, FACT. DP 68, RECURSO FEDERAL, PROG. PAIMEF 2019.	220,000.00
1242 92159518U283022 0002	02 CARPAS DE 3*6 METROS CON PAREDES, MARCOS DE ACERO, MCA. KING CAMOPY, FACT. 565 PROV. MORALES SANCHEZ ISAI, PROG. FEDERAL SEIGEN CINE DE LA ALBARRADA 2022, CH-001.	19,140.00
1243	Equipo e Instrumental Médico y de Laboratorio	59,887.52
1243 11152851C001021 0006	1 MESA DE EXPLORACION MOD. FUTURO, DE LAMINA DE ACERO, CUBIERTA DE MADERA, COLOR NEGRO, FACT. 4138 PROV. INSUMOS HOSPITALARIOS ALPHA, S.A., GASTO INST. REFUGIO CASA BERRIOZABAL, O.P. 0644	7,900.00
1243 1161A111X001007 0002	9 MESAS DE EXPLORACION C/PIERNAS METAL MCA. MOVIMED	27,000.04
1243 1161A111X001007 0003	9 ESTUCHES DE DIAGNOSTICO RIESTER	24,987.48
1244	Vehículos y Equipo de Transporte	6,124,638.79
1244 1111A111X001011 0002	1 SEDAN GOL TRENDLINE 2012 MCA. VOLKSWAGEN COLOR BLANCO CANDY 4 PUERTAS SERIE: 9BWDB05U6CT133555	145,397.01
1244 1111A111X001014 0002	1 SEDAN AVEO MOD. 2015 COLOR BLANCO, 4 PUERTAS, 4 CILINDROS, 1.6 LITROS, TRANSMISION MANUAL 5 VEL., MCA. CHEVROLET, SERIE: 3G1TA5AF0FL120721, FACT. FUL-4211	160,480.00
1244 1111A111X001014 0003	1 SEDAN AVEO MOD. 2015 COLOR BLANCO, 4 PUERTAS, 4 CILINDROS, 1.6 LITROS, TRANSMISION MANUAL 5 VEL., MCA. CHEVROLET, SERIE: 3G1TA5AF8FL127545, FACT. FUL-4212	160,480.00
1244 1111A111X001014 0005	1 SEDAN AVEO MOD. 2015 COLOR BLANCO, 4 PUERTAS, 4 CILINDROS, 1.6 LITROS, TRANSMISION MANUAL 5 VEL., MCA. CHEVROLET, SERIE: 3G1TA5AF3FL115111, FACT. FUL-4214	160,480.00
1244 11152851C010021 0002	01 UNIDAD NISSAN TIPO SEDAN V-DRIVE 4 PTAS. T/M A/C 1.6 LTS. FACT. FVA24798, PROV. GINZA AUTOMOTORES, S.A., PRO. DE INVERSION: CONAVIM, CH. 02.	233,900.00
1244 1161A111X001001 0002	1 VEHICULO DOBLE CABINA ROJO NISSAN F-9075 GINZA AUTOM.	137,200.00
1244 1161A111X001001 0004	1 VEHICULO DOBLE CABINA VERDE NISSAN F-9073	137,200.00
1244 1161A111X001001 0005	1 TSURU 4 PTAS NISSAN ROJO GINZA AUTOM.	105,800.00
1244 1161A111X001001 0006	1 TSURU 4 PTAS. NISSAN CHAMPAGNE F-9261	105,800.00
1244 1161A111X001003 0001	01 CHEVROLET AUTOMATICO TRACKER 4x4 MOD. 2003 SERIE: 2CNBJ13C536902278	197,390.00
1244 1161A111X001004 0001	01 VEHICULO CHEVROLET CHEVY 5 PUERTAS AUUSTERO MOD. 2004 SERIE: 3G1SF61694S202551	79,998.60
1244 1161A111X001004 0002	01 VEHICULO CHEVROLET CHEVY 5 PUERTAS AUUSTERO MOD. 2004 SERIE: 3G1SF61694S205188	79,998.60
1244 1161A111X001004 0003	01 VEHICULO CHEVROLET CHEVY 5 PUERTAS AUUSTERO MOD. 2004 SERIE: 3G1SF61614S202253	79,998.60
1244 1161A111X001006 0001	01 VEHICULO CHEVROLET CHEVY C2 PUERTAS MOD. 2006 SERIE: 3G1SF61X46S121386	101,989.99
1244 1161A111X001006 0004	01 VEHICULO CHEVROLET CHEVY C2 PUERTAS MOD. 2006 SERIE: 3G1SF61XX6S117066	101,989.99
1244 1161A111X001007 0004	1 VEHICULO FORD ECONOLINE TIPO WAGON MOD. 2008 BLANCO OXFORD BC	310,000.00
1244 1161A111X001007 0005	1 VEHICULO FORD RANGER PICK UP DOBLE CABINA MOD. 2007 S-8AFDT50D876068457	162,400.00
1244 1161A111X001008 0002	1 VEHICULO FORD 3 TON. F-350 CAJA SECA MOD 2009	444,039.00
1244 1161A111X001008 0003	1 VEHICULO CHEVY 4 PUERTAS COLOR PLATA OXIDO MOD. 2008 S-3G1SE51X18S153096	103,231.00
1244 1161A111X001010 0002	1 TRICICLO METAL S/M FACTURA 4586	2,500.00

**SISTEMA CONTABLE 2022**  
**RELACIÓN DE BIENES MUEBLES QUE COMPONEN SU PATRIMONIO**  
**Cuenta Pública al 31 de diciembre de 2022**

Página 18 de 20

Hora: 04:33:06p. m.

Fecha: 14/02/2023

Código	Descripción del Bien	Valor en Libros
1244 1161A111X001010 0007	1 VEHICULO TIPO ESTAQUITAS, MCA. CHEVROLET, MOD. 90, SERIE 3GCEC20T6LM135892	28,500.00
1244 1161A111X001010 0008	1 VEHICULO TIPO ESTAQUITAS, MCA. CHEVROLET, MOD. 91, SERIE 3GCEC20T3MM108862	28,500.00
1244 1161A111X001010 0011	1 VEHICULO TIPO ESTAQUITAS, MCA. CHEVROLET, MOD. 91, SERIE AC3JYS87987	46,450.00
1244 1161A111X001010 0012	1 VEHICULO, MCA. DODGE RAM, MOD. 2002, SERIE 2K127669	191,800.00
1244 1161A111X001010 0014	1 VEHICULO CHEVY 4 PUERTAS MOD. 2011 PAQUETE H SERIE: 3G1SE51X9B117695	126,685.00
1244 1161A111X001010 0015	1 VEHICULO CHEVY 4 PUERTAS MOD. 2011 PAQUETE H SERIE: 3G1SE51X1B1175759	126,685.00
1244 1177A511X003007 0003	01 VEHICULO PICK-UP CHEVROLET TORNADO MOD. 2008	103,040.00
1244 1177A511X003007 0004	01 VEHICULO PICK-UP CHEVROLET TORNADO MOD. 2008	103,040.00
1244 1177A511X003007 0005	1 VEHICULO FORD ECOSPORT, TIPO SUV. AUTOMATICA, COLOR NEGRA, MOD. 2007	211,000.00
1244 12159111E015022 0002	01 VEHICULO MCA. FIAT, MOBI LIKE MANUAL, COLOR BLANCO BANCHISA, MOD. 2023, SERIE: 9BD341AC0PY841181, FACT. MN001418, PASTRANA DE PEDRERO, S.A. DE C.V., PROG. FEDERAL CONAVIM 2022.	264,900.00
1244 12159111S155022 0002	01 VEHICULO TIPO URVAN MCA. NISSAN, COLOR BLANCO, MOD. 2023, SERIE: JN1BE6DS9P9081355, PROV. GINZA AUTOMOTORES, S.A. DE C.V., PROG. FEDERAL PAIMEF 2022.	744,900.00
1244 12159499W001020 0002	01 VEHICULO NISSAN V-DRIVE 4 PUERTAS 1.6 LTS COLOR BLANCO, MOD. 2020 SERIE: 3N1CN7ADXLK411110, FACT. FVA23296, GINZA AUTOMOTORES, S.A. DE C.V., PROG. FEDERAL PAIMEF, CH-0402.	220,833.00
1244 12159499W001020 0003	01 VEHICULO NISSAN V-DRIVE 4 PUERTAS 1.6 LTS COLOR BLANCO, MOD. 2020 SERIE: 3N1CN7ADXLK409776, FACT. FVA23297, GINZA AUTOMOTORES, S.A. DE C.V., PROG. FEDERAL PAIMEF, CH-0402.	220,833.00
1244 12159499W001020 0004	01 UNIDAD NISSAN NP300 FRONTIER XE T/M AC PAQ. SEG. 6 VEL., COLOR BLANCO, MOD. 2020 SERIE: 3N6AD33A9LK870631, FACT. FVA23564, GINZA AUTOMOTORES, S.A. DE C.V., PROG. FEDERAL PAIMEF, CH-0671.	442,900.00
1244 12159499W001021 0002	1 VEHICULO SEDAN CHEVROLET AVEO C, COLOR GRIS SATIN, SERIE: LSGHD52H8ND029130, FACT. FUM20032, PROV. AUTOMOTRIZ FARRERA, S.A., PROG. FEDERAL PAIMEF 2021, CH-0712.	254,300.00
1246	Maquinaria, Otros Equipos y Herramientas	1,395,352.75
1246 11774711Z001008 0001	02 PANTALLA TRIPIE	4,657.50
1246 11774711Z001008 0002	02 PROYECTORES	36,110.00
1246 2111A111X001011 0002	01 PIEZA MAQUINA DE COSER MARCA SINGER MOD. FACILITA 2868 SKU 130029 F- 0046	2,666.84
1246 2111A111X001011 0003	01 PIEZA HORNO DE MICROONDA MARCA LG COLOR BLANCO MODELO MS-1145KYL DE 1.1 PIES-31 LITROS F- 0046	2,087.59
1246 2111A111X001014 0002	05 DESBROZADORAS MCA. HOMELITE, FACT. 216 ABASTEC. COMERCIAL AZTECA, S.A., G. INST.	16,000.00
1246 2161A111X001008 0001	1 HORNO DE GAS 2 GAV. C/TERMOMETRO MCA. PRACTIMEX MOD. INDUSTRIAL	10,989.95
1246 2161A111X001008 0002	1 BATIDORA DE LAMINA P/30 LITROS C/ACCS. MCA. PRACTIMEX MOD. INDUSTRIAL	10,959.99
1246 2161A111X001010 0003	9 MAQUINA DE COSER CON MUEBLE MCA. SINGER	27,717.30
1246 2161A111X001010 0005	12 MAQUINAS DE COSER DE METAL	36,956.40
1246 2161A111X001010 0006	12 MAQUINAS DE COSER MCA. SINGER	55,434.60
1246 2161A111X001010 0008	1 MAQUINA DE COSER MARCA SINGER MOD. NINA 118 SERIE 0S5002-13 FACT. 13518	4,000.00
1246 2161A111X001010 0009	2 MAQUINAS DE COSER MARCA LIBERTY SERIE: 467183 Y 467174	6,159.40

**SISTEMA CONTABLE 2022**  
**RELACIÓN DE BIENES MUEBLES QUE COMPONEN SU PATRIMONIO**  
**Cuenta Pública al 31 de diciembre de 2022**

Página 19 de 20

Hora: 04:33:06p. m.

Fecha: 14/02/2023

Código	Descripción del Bien	Valor en Libros
1246 2161A111X001010 0010	1 AEROGRAFO METAL PLASTICO, FACT. 07255	4,025.00
1246 4161A111X001002 0001	8 AIRE ACONDICIONADO DE 18,000 BTU MCA. YORK	4,591.00
1246 4161A111X001005 0002	1 AIRE ACONDICIONADO TIPO VENTANA 12,000 BTU MCA MIRAGE MOD. MAC-1221	5,331.98
1246 4161A111X001007 0001	01 EQUIPO DE AIRE ACONDICIONADO SAMSUNG DE 12000 BTU FACT. 4029	4,898.08
1246 4161A111X001009 0001	1 AIRE ACONDICIONADO TIPO MINI SPLIT	10,000.00
1246 4161A111X001012 0001	16 Aires acondicionados Eq. mini split	10,790.31
1246 4161A111X001012 0004	01 Aire Acondicionado tipo mini split Mca. Samsung F-4353	3,841.00
1246 4177A511X003007 0001	03 AIRES ACONDICIONADOS	24,516.60
1246 4177A511X003009 0001	01 AIRES ACONDICIONADOS	17,184.36
1246 5111A111X001010 0001	01 FAX BROTHER 275 TERMICO, 64 TONOS DE GRIS F-0591	5,000.01
1246 5161A111X001001 0001	1 CONMUTADOR TELEFONICO MCA. PANASONIC 6 LINEAS	15,617.00
1246 5161A111X001001 0002	1 TELEFONO PROFRAMA Y 1 CONSOLA DE OPERADPRA F-1750	4,008.90
1246 5161A111X001002 0002	1 TARJETA DE EXPANSION P/CONMUTADOR TELEFONICO	3,335.00
1246 5161A111X001007 0001	1 CELULAR BLACKBERRY WIRELESS 8700 8035 357646008925942	4,469.92
1246 5161A111X001007 0003	1 RECEPTOR DE TV. VIA SATELITE MCA CHAPARRAL MOD. SIERRA	5,577.50
1246 5161A111X001007 0005	1 ANTENA 1.20 MTS EN 12 GAJOS P/RECEP. DE SEÑAL	4,485.00
1246 5161A111X001007 0006	1 SISTEMA DE GRABACION DE DVR MULTISEÑAL	9,775.00
1246 5161A111X001007 0007	1 SIST. TV PORTERO B Y N CON MONITOR CRT 14" Y AURICULAR MCA. SYSCOM MOD. KVM-524-GS	4,025.00
1246 5161A111X001007 0008	01 CONMUTADOR PANASONIC CON 3 LINEAS FACT. 7902	18,022.87
1246 5161A111X001008 0001	1 CELULAR BLACKBERRY MOD. WIRELWSS 8100 R	4,622.00
1246 5161A111X001008 0002	1 RECEPTOR DE TELEVISION SATELITAL IRD MODELO SIERRE MCA CHAPARRAL	5,922.50
1246 5177A511X003008 0001	01 EQUIPO DE TELECOMUNICACIONES	754,318.11
1246 7111A111X001005 0001	1 AIRE ACONDICIONADO PARA AUTO F-84067 GINZA AUTOM. S.A.	8,904.90
1246 7111A111X001010 0002	1 TALADRO ELECTRICO MCA. BLACK&DECKER	2,669.86
1246 7111A111X001010 0003	1 LIJADORA ELECTRICA MCA. BOSCH MOD. PEX-125	4,210.06
1246 7111A111X001010 0004	1 CANTEADORA MCA. VERASTEGUI SERIE 26384	3,369.50
1246 7111A111X001010 0007	1 TALADRO ELECTRICO MCA. DEWALT MOD. DW-156 SERIE 3594 F-51017	19,685.36
1246 7111A111X001010 0009	1 ESMERIL ELECTRICO MCA. DEWALT FACTURA A215161	5,009.40
1246 7111A111X001010 0010	1 CANTEADORA MCA. TRUPER FACTURA A215161	3,369.50
1246 7111A111X001010 0011	1 PLANTA PARA SOLDAR MCA. INFRA MOD. 250CD SERIE 1451E02	15,049.38
1246 7111A111X001010 0012	2 MOTOBOMBA DE AGUA MCA. SULTANA	21,530.30
1246 7111A111X001010 0013	2 TROMPO MCA. CELA MOD. T-25-2HP	9,602.26
1246 7111A111X001010 0014	3 SIERRA ELECTRICA MCA. CELA MOD. SC-14M1	13,990.98
1246 7111A111X001010 0015	3 TORNO COPIADOR MCA. CELA MOD. TM-COP	21,061.53
1246 7111A111X001010 0016	1 LIJADORA ELECTRICA MCA. MAKITA MOD. B05010	4,210.06
1246 7111A111X001010 0017	1 TORNO ELECTRICO MCA. CELA MOD. TM-1B	3,481.63
1246 7111A111X001010 0019	1 PULPO DE 6 BRAZOS, COMPLETO C/ACCESORIOS, FACTURA 7255	3,220.00
1246 7111A111X001010 0021	1 ESMERIL ELECTRICO	4,937.50
1246 7111A111X001010 0022	1 COMPRESORA MARCA THORSAN	3,600.00
1246 7111A111X001010 0024	1 MOTOR MARCA SWISSMEX MOD. SW-559 FACTURA 007	70,150.00

**SISTEMA CONTABLE 2022**  
**RELACIÓN DE BIENES MUEBLES QUE COMPONEN SU PATRIMONIO**  
**Cuenta Pública al 31 de diciembre de 2022**

Página 20 de 20

Hora: 04:33:06p. m.

Fecha: 14/02/2023

<b>Código</b>	<b>Descripción del Bien</b>	<b>Valor en Libros</b>
1246 7111A111X001010 0028	1 CALADORA ELECTRICA MARCA DEWALST MOD. DW317 SERIE 996558 FACT. 24434	4,515.59
1246 7111A111X001010 0029	1 PLANTA PARA SOLDAR MARCA INFRA MODELO TH225/1580 F-24348	3,546.00
1246 71152851C007020 0002	01 MOTOSIERRA MOD. MS 382 MCA. STIHL, SERIE: 368869499GL, FACT. 77A PROV. HUGO ALEJANDRO TORRES GOMEZ, O.P. 0247 GASTO INST.	15,250.00
1246 91152811C001022 0002	02 TANQUE PARA GAS ESTACIONARIO DE 120 LTS. MCA. TATSA, COLOR BLANCO, MOD. 120 H, SERIES: HE032877 Y HE032835. FACT. 392, PROV. RAJIMZA, S.A. DE C.V., GASTO INST. PROG. REFUGIO CASA SEIGEN, O.P. 0166.	15,892.23

**SISTEMA CONTABLE 2022**  
**RELACIÓN DE BIENES INMUEBLES QUE COMPONEN SU PATRIMONIO**  
**Cuenta Pública al 31 de diciembre de 2022**

Página 1 de 1

Hora: 04:33:24p. m.

Fecha: 14/02/2023

Código	Descripción del Bien	Valor en Libros
--------	----------------------	-----------------

---

No presenta saldos a la fecha

**SISTEMA CONTABLE 2022**  
**RELACIÓN DE ACTIVOS INTANGIBLES QUE COMPONEN SU PATRIMONIO**  
**Cuenta Pública al 31 de diciembre de 2022**

Página 1 de 1

Hora: 04:33:35p. m.

Fecha: 14/02/2023

Código	Descripción del Bien	Valor en Libros
1251	Software	216,780.59
1251 1111A111X001001 0002	1 SOFTWARE PROF. PARA AUDIO SERIE: 043998-B F-1131	10,650.00
1251 1111A111X001002 0002	1 SOFTWARE PROF. PARA AUDIO PROTOOLS 5 DIGITAL	10,650.00
1251 1111A111X001014 0006	01 SOFTWARE DE CREDENCIALIZACIÓN CARDPRESSO XXS A XXL UPGRADE, FOTO YAÑEZ, S.A. F-2332, G. INST.	47,750.50
1251 11152851C001021 0002	02 MS OFFICE PROFESIONAL 2019 (OPEN GOBIERNO), PROV. PVH INGENIERIA, S.A. DE C.V. FACT. 3300, PROG. CASA SEIGEN BERRIOZABAL.	21,344.00
1251 1181A111X001001 0001	1 SOFTWARE PROF. P/AUDIO F-1131	2,150.00
1251 1181A111X001007 0001	01 SOFTWARE MARCA COREL FACT. F-37170	5,113.07
1251 1181A111X001007 0002	01 SOFTWARE MARCA ADOBE FACT. F-37170	15,356.13
1251 1181A111X001007 0003	01 SOFTWARE MARCA MICROSOFT FACT. F-2138	9,993.50
1251 1181A111X001009 0001	16 SOFTWARE MARCA MICROSOFT FACT. F-44098	67,380.80
1251 1181A111X001009 0002	04 SOFTWARE MARCA MICROSOFT FACT. F-12275-12276	17,664.00
1251 12159499W001020 0002	1 MS OFFICE 2019 (OPEN GOBIERNO) EN ESPAÑOL, PROV. ASESORIA Y SOL. EN SIST. COMPUTACIONALES, S.A. FACT. 4871F PROG. PAIMEF 2020, CH-0564.	8,728.59
1254	Licencias	228,450.45
1254 1111A111X001012 0001	23 LICENCIAS MICROSOFT OFFICE (Ms OFFICE 2010 PROFESIONAL) ESPAÑOL	133,400.00
1254 11152851C007019 0002	01 WINDOWS SERVER 2019, STANDARD OEM ROK 16 CORE, PVH INGENIERIA, S.A. DE C.V., FACT. 2024, GASTO INST.	20,392.80
1254 12159499W001019 0003	03 MS OFICCE 2019 ESTANDARD OPEN GOBIERNO, PROV. ASESORIA Y SOL. EN SISTEMAS COMPUTACIONALES, S.A. FACT. 3963 F, GASTO FEDERAL, PROG. PAIMEF 2019.	27,822.60
1254 12159499W001020 0002	04 OPEN GOBIERNO OFFICE 2019 PROFESIONAL, FACT. C31990 PROV. SUMINISTROS TUXTLA, S.A. PROG. FEDERAL PAIMEF 2020, CH-401.	37,096.85
1254 12159499W001021 0003	01 MS OFFICE 2019 OPEN GOBIERNO, PROV. SUMINISTROS TUXTLA, S.A. FACT. C36995, PROG. FEDERAL: PAIMEF 2021, CH-0205.	9,738.20