

SISTEMA CONTABLE 2022
ESTADO DE SITUACIÓN FINANCIERA
AL 31 DE DICIEMBRE DEL 2022
 (Cifras en Pesos)

Concepto	2022	2021	Concepto	2022	2021
ACTIVO			PASIVO		
Activo Circulante			Pasivo Circulante		
Efectivo y Equivalentes	150,303,803.17	152,372,011.53	Cuentas por Pagar a Corto Plazo	435,891.75	5,356,019.86
Derechos a Recibir Efectivo o Equivalentes	0.00	0.00	Documentos por Pagar a Corto Plazo	0.00	0.00
Derechos a Recibir Bienes o Servicios	0.00	0.00	Porción a Corto Plazo de la Deuda Pública a Largo Plazo	0.00	0.00
Inventarios	0.00	0.00	Títulos y Valores a Corto Plazo	0.00	0.00
Almacenes	0.00	0.00	Pasivos Diferidos a Corto Plazo	0.00	0.00
Estimación por Pérdida o Deterioro de Activos Circulantes	0.00	0.00	Fondos y Bienes de Terceros en Garantía y/o Administración a Corto Plazo	0.00	0.00
Otros Activos Circulantes	0.00	0.00	Provisiones a Corto Plazo	0.00	0.00
Total de Activos Circulantes	150,303,803.17	152,372,011.53	Otros Pasivos a Corto Plazo	939.36	1,662.45
Activo No Circulante			Total de Pasivos Circulantes		
Inversiones Financieras a Largo Plazo	9,476,090.30	8,987,937.68		436,831.11	5,357,682.31
Derechos a Recibir Efectivo o Equivalentes a Largo Plazo	317,547.22	317,547.22	Pasivo No Circulante		
Bienes Inmuebles, Infraestructura y Construcciones en Proceso	11,824,483.36	11,182,231.40	Cuentas por Pagar a Largo Plazo	22,548,268.69	24,745,140.91
Bienes Muebles	24,199,236.76	25,782,097.36	Documentos por Pagar a Largo Plazo	0.00	0.00
Activos Intangibles	1,283,263.13	1,283,263.13	Deuda Pública a Largo Plazo	0.00	0.00
Depreciación, Deterioro y Amortización Acumulada de Bienes	(628,496.67)	(628,496.67)	Pasivos Diferidos a Largo Plazo	297,256,747.53	297,536,556.78
Activos Diferidos	131,990,350.25	131,990,350.25	Fondos y Bienes de Terceros en Garantía y/o Administración a Largo Plazo	0.00	0.00
Estimación por Pérdida o Deterioro de Activos no Circulantes	0.00	0.00	Provisiones a Largo Plazo	0.00	0.00
Otros Activos no Circulantes	539,522.60	1,537,720.86			
Total de Activos No Circulantes	179,001,996.95	180,452,651.23	Total de Pasivos No Circulantes	319,805,016.22	322,281,697.69
Total del Activo			Total del Pasivo		
	329,305,800.12	332,824,662.76		320,241,847.33	327,639,380.00
			HACIENDA PÚBLICA / PATRIMONIO		
			Hacienda Pública/Patrimonio Contribuido		
			Aportaciones	0.00	0.00
			Donaciones de Capital	0.00	0.00
			Actualización de la Hacienda Pública/Patrimonio	0.00	0.00
			Hacienda Pública/Patrimonio Generado		
			Resultados del Ejercicio (Ahorro/Desahorro)	9,063,952.79	5,185,282.76
			Resultados de Ejercicios Anteriores	2,025,488.87	(1,068,468.65)
			Revalúos	12,204.20	(130,231.95)
			Reservas	7,026,259.72	6,383,983.36
			Reservas	0.00	0.00
			Rectificaciones de Resultados de Ejercicios Anteriores	0.00	0.00
			Exceso o Insuficiencia en la Actualización de la Hacienda Pública/Patrimonio		
			Resultado por Posición Monetaria	0.00	0.00
			Resultado por Tenencia de Activos no Monetarios	0.00	0.00
			Total Hacienda Pública/Patrimonio	9,063,952.79	5,185,282.76
			Total del Pasivo y Hacienda Pública/Patrimonio	329,305,800.12	332,824,662.76

SISTEMA CONTABLE 2022
ESTADO DE ACTIVIDADES
DEL 1o. DE ENERO AL 31 DE DICIEMBRE DE 2022
 (Cifras en Pesos)

Concepto	2022	2021
INGRESOS Y OTROS BENEFICIOS		
<i>Ingresos de la Gestión</i>	0.00	0.00
Impuestos	0.00	0.00
Cuotas y Aportaciones de Seguridad Social	0.00	0.00
Contribuciones de Mejoras	0.00	0.00
Derechos	0.00	0.00
Productos	0.00	0.00
Aprovechamientos	0.00	0.00
Ingresos por Venta de Bienes y Prestación de Servicios	0.00	0.00
<i>Participaciones, Aportaciones, Convenios, Incentivos Derivados de la Colaboración Fiscal, Fondos Distintos de Aportaciones, Transferencias, Asignaciones, Subsidios y Subvenciones, y Pensiones y Jubilaciones</i>	288,526,245.88	71,570,600.85
Participaciones, Aportaciones, Convenios, Incentivos Derivados de la Colaboración Fiscal y Fondos Distintos de Aportaciones	0.00	0.00
Transferencias, Asignaciones, Subsidios y Subvenciones, y Pensiones y Jubilaciones	288,526,245.88	71,570,600.85
<i>Otros Ingresos y Beneficios</i>	0.41	5.61
Ingresos Financieros	0.00	0.00
Incremento por Variación de Inventarios	0.00	0.00
Disminución del Exceso de Estimaciones por Pérdida o Deterioro u Obsolescencia	0.00	0.00
Disminución del Exceso de Provisiones	0.00	0.00
Otros Ingresos y Beneficios Varios	0.41	5.61
Total de Ingresos y Otros Beneficios	288,526,246.29	71,570,606.46
GASTOS Y OTRAS PÉRDIDAS		
<i>Gastos de Funcionamiento</i>	60,080,668.41	48,775,114.02
Servicios Personales	39,793,737.22	41,678,115.40
Materiales y Suministros	13,215,991.82	2,384,396.18
Servicios Generales	7,070,939.37	4,712,602.44
<i>Transferencias, Asignaciones, Subsidios y Otras Ayudas</i>	25,376,750.31	22,654,448.34
Transferencias Internas y Asignaciones al Sector Público	0.00	0.00
Transferencias al Resto del Sector Público	0.00	0.00
Subsidios y Subvenciones	7,217,321.87	6,878,270.10
Ayudas Sociales	18,159,428.44	15,776,178.24
Pensiones y Jubilaciones	0.00	0.00
Transferencias a Fideicomisos, Mandatos y Contratos Análogos	0.00	0.00
Transferencias a la Seguridad Social	0.00	0.00
Donativos	0.00	0.00
Transferencias al Exterior	0.00	0.00
<i>Participaciones y Aportaciones</i>	0.00	0.00
Participaciones	0.00	0.00
Aportaciones	0.00	0.00
Convenios	0.00	0.00
<i>Intereses, Comisiones y Otros Gastos de la Deuda Pública</i>	0.00	0.00
Intereses de la Deuda Pública	0.00	0.00
Comisiones de la Deuda Pública	0.00	0.00
Gastos de la Deuda Pública	0.00	0.00
Costo por Coberturas	0.00	0.00
Apoyos Financieros	0.00	0.00
<i>Otros Gastos y Pérdidas Extraordinarias</i>	201,043,338.70	1,209,512.75
Estimaciones, Depreciaciones, Deterioros, Obsolescencia y Amortizaciones	1,043,338.00	1,070,372.88
Provisiones	0.00	0.00
Disminución de Inventarios	0.00	0.00
Aumento por Insuficiencia de Estimaciones por Pérdida o Deterioro y Obsolescencia	0.00	0.00
Aumento por Insuficiencia de Provisiones	0.00	0.00
Otros Gastos	200,000,000.70	139,139.87
<i>Inversión Pública</i>	0.00	0.00
Inversión Pública no Capitalizable	0.00	0.00
Total de Gastos y Otras Pérdidas	286,500,757.42	72,639,075.11
Resultados del Ejercicio (Ahorro/Desahorro)	2,025,488.87	(1,068,468.65)

SECRETARÍA DE BIENESTAR
SISTEMA CONTABLE 2022
ESTADO DE VARIACIÓN EN LA HACIENDA PÚBLICA
DEL 01 DE ENERO AL 31 DE DICIEMBRE DE 2022
 (Cifras en Pesos)

Página 1 de 1

Fecha:

13/02/2023

Concepto	Hacienda Pública / Patrimonio Contribuido	Hacienda Pública / Patrimonio Generado de Ejercicios Anteriores	Hacienda Pública / Patrimonio Generado del Ejercicio	Exceso o Insuficiencia en la Actualización de la Hacienda Pública/Patrimonio	Total
Hacienda Pública / Patrimonio Contribuido Neto de 2021	0.00				0.00
Aportaciones	0.00				0.00
Donaciones de Capital	0.00				0.00
Actualización de la Hacienda Pública/Patrimonio	0.00				0.00
Hacienda Pública / Patrimonio Generado Neto de 2021		6,253,751.41	(1,068,468.65)		5,185,282.76
Resultados del Ejercicio (Ahorro/Desahorro)			(1,068,468.65)		(1,068,468.65)
Resultado de Ejercicios Anteriores		(130,231.95)			(130,231.95)
Revalúos		6,383,983.36			6,383,983.36
Reservas		0.00			0.00
Rectificaciones de Resultados de Ejercicios Anteriores		0.00			0.00
Exceso o Insuficiencia en la Actualización de la Hacienda Pública / Patrimonio Neto de 2021				0.00	0.00
Resultado por Posición Monetaria				0.00	0.00
Resultado por Tenencia de Activos no Monetarios				0.00	0.00
Hacienda Pública / Patrimonio Neto Final de 2021	0.00	6,253,751.41	(1,068,468.65)	0.00	5,185,282.76
Cambios en la Hacienda Pública / Patrimonio Contribuido Neto de 2022	0.00				0.00
Aportaciones	0.00				0.00
Donaciones de Capital	0.00				0.00
Actualización de la Hacienda Pública/Patrimonio	0.00				0.00
Variaciones de la Hacienda Pública / Patrimonio Generado Neto de 2022		142,436.15	3,736,233.88		3,878,670.03
Resultados del Ejercicio (Ahorro/Desahorro)			2,025,488.87		2,025,488.87
Resultados de Ejercicios Anteriores		142,436.15	1,068,468.65		1,210,904.80
Revalúos			642,276.36		642,276.36
Reservas			0.00		0.00
Rectificaciones de Resultados de Ejercicios Anteriores			0.00		0.00
Cambios en el Exceso o Insuficiencia en la Actualización de la Hacienda Pública / Patrimonio Neto de 2022				0.00	0.00
Resultado por Posición Monetaria				0.00	0.00
Resultado por Tenencia de Activos no Monetarios				0.00	0.00
Hacienda Pública / Patrimonio Neto Final de 2022	0.00	6,396,187.56	2,667,765.23	0.00	9,063,952.79

SISTEMA CONTABLE 2022
ESTADO DE CAMBIOS EN LA SITUACIÓN FINANCIERA
DEL 1o. DE ENERO AL 31 DE DICIEMBRE DE 2022
 (Cifras en Pesos)

Concepto	Origen	Aplicación
ACTIVO	4,649,267.22	1,130,404.58
Activo Circulante	2,068,208.36	0.00
Efectivo y Equivalentes	2,068,208.36	0.00
Derechos a Recibir Efectivo o Equivalentes	0.00	0.00
Derechos a Recibir Bienes o Servicios	0.00	0.00
Inventarios	0.00	0.00
Almacenes	0.00	0.00
Estimación por Pérdida o Deterioro de Activos Circulantes	0.00	0.00
Otros Activos Circulantes	0.00	0.00
Activo No Circulante	2,581,058.86	1,130,404.58
Inversiones Financieras a Largo Plazo	0.00	488,152.62
Derechos a Recibir Efectivo o Equivalentes a Largo Plazo	0.00	0.00
Bienes Inmuebles, Infraestructura y Construcciones en Proceso	0.00	642,251.96
Bienes Muebles	1,582,860.60	0.00
Activos Intangibles	0.00	0.00
Depreciación, Deterioro y Amortización Acumulada de Bienes	0.00	0.00
Activos Diferidos	0.00	0.00
Estimación por Pérdida o Deterioro de Activos no Circulantes	0.00	0.00
Otros Activos no Circulantes	998,198.26	0.00
PASIVO	0.00	7,397,532.67
Pasivo Circulante	0.00	4,920,851.20
Cuentas por Pagar a Corto Plazo	0.00	4,920,128.11
Documentos por Pagar a Corto Plazo	0.00	0.00
Porción a Corto Plazo de la Deuda Pública a Largo Plazo	0.00	0.00
Títulos y Valores a Corto Plazo	0.00	0.00
Pasivos Diferidos a Corto Plazo	0.00	0.00
Fondos y Bienes de Terceros en Garantía y/o Administración a Corto Plazo	0.00	0.00
Provisiones a Corto Plazo	0.00	0.00
Otros Pasivos a Corto Plazo	0.00	723.09
Pasivo No Circulante	0.00	2,476,681.47
Cuentas a Pagar a Largo Plazo	0.00	2,196,872.22
Documentos por Pagar a Largo Plazo	0.00	0.00
Deuda Pública a Largo Plazo	0.00	0.00
Pasivos Diferidos a Largo Plazo	0.00	279,809.25
Fondos y Bienes de Terceros en Garantía y/o Administración a Largo Plazo	0.00	0.00
Provisiones a Largo Plazo	0.00	0.00
HACIENDA PÚBLICA/PATRIMONIO	3,878,670.03	0.00
Hacienda Pública/Patrimonio Contribuido	0.00	0.00
Aportaciones	0.00	0.00
Donaciones de Capital	0.00	0.00
Actualización de la Hacienda Pública/Patrimonio	0.00	0.00
Hacienda Pública/Patrimonio Generado	3,878,670.03	0.00
Resultados del Ejercicio (Ahorro/Desahorro)	3,093,957.52	0.00
Resultados de Ejercicios Anteriores	142,436.15	0.00
Revalúos	642,276.36	0.00
Reservas	0.00	0.00
Rectificaciones de Resultados de Ejercicios Anteriores	0.00	0.00
Exceso o Insuficiencia en la Actualización de la Hacienda Pública/Patrimonio	0.00	0.00
Resultado por Posición Monetaria	0.00	0.00
Resultado por Tenencia de Activos no Monetarios	0.00	0.00

SISTEMA CONTABLE 2022
ESTADO DE FLUJOS DE EFECTIVO
DEL 01 DE ENERO AL 31 DE DICIEMBRE DE 2022
 (Cifras en Pesos)

Página 1 de 1

Fecha: 13/02/2023

Concepto	2022	2021
Flujos de Efectivo de las Actividades de Operación		
Origen	288,526,246.29	71,570,606.46
Impuestos	0.00	0.00
Cuotas y Aportaciones de Seguridad Social	0.00	0.00
Contribuciones de Mejoras	0.00	0.00
Derechos	0.00	0.00
Productos	0.00	0.00
Aprovechamientos	0.00	0.00
Ingresos por Venta de Bienes y Prestación de Servicios	0.00	0.00
Participaciones, Aportaciones, Convenios, Incentivos Derivados de la Colaboración Fiscal y Fondos Distintos de Aportaciones	0.00	0.00
Transferencias, Asignaciones, Subsidios y Subvenciones, y Pensiones y Jubilaciones	0.00	0.00
Otros Orígenes de Operación	288,526,246.29	71,570,606.46
Aplicación	286,500,757.42	72,639,075.11
Servicios Personales	39,793,737.22	41,678,115.40
Materiales y Suministros	13,215,991.82	2,384,396.18
Servicios Generales	7,070,939.37	4,712,602.44
Transferencias Internas y Asignaciones al Sector Público	0.00	0.00
Trasferencias al Resto del Sector Público	0.00	0.00
Subsidios y Subvenciones	7,217,321.87	6,878,270.10
Ayudas Sociales	18,159,428.44	15,776,178.24
Pensiones y Jubilaciones	0.00	0.00
Transferencias a Fideicomisos, Mandatos y Contratos Análogos	0.00	0.00
Transferencias a la Seguridad Social	0.00	0.00
Donativos	0.00	0.00
Transferencias al Exterior	0.00	0.00
Participaciones	0.00	0.00
Aportaciones	0.00	0.00
Convenios	0.00	0.00
Otras Aplicaciones de Operación	201,043,338.70	1,209,512.75
Flujos Netos de Efectivo de las Actividades de Operación	2,025,488.87	(1,068,468.65)
Flujos de Efectivo de las Actividades de Inversión		
Origen	4,434,240.02	29,955,167.41
Bienes Inmuebles, Infraestructura y Construcciones en Proceso	0.00	4,616.57
Bienes Muebles	1,582,860.60	17,296,499.06
Otros Orígenes de Inversión	2,851,379.42	12,654,051.78
Aplicación	1,130,404.58	38,302,260.68
Bienes Inmuebles, Infraestructura y Construcciones en Proceso	642,251.96	6,388,599.93
Bienes Muebles	0.00	0.00
Otras Aplicaciones de Inversión	488,152.62	31,913,660.75
Flujos Netos de Efectivo de las Actividades de Inversión	3,303,835.44	(8,347,093.27)
Flujos de Efectivo de las Actividades de Financiamiento		
Origen	0.00	3,517,326.43
Endeudamiento Neto	0.00	0.00
Interno	0.00	0.00
Externo	0.00	0.00
Otros Orígenes de Financiamiento	0.00	3,517,326.43
Aplicación	7,397,532.67	16,617,685.58
Servicios de la Deuda	0.00	0.00
Interno	0.00	0.00
Externo	0.00	0.00
Otras Aplicaciones de Financiamiento	7,397,532.67	16,617,685.58
Flujos Netos de Efectivo por Actividades de Financiamiento	(7,397,532.67)	(13,100,359.15)
Incremento/Disminución Neta en el Efectivo y Equivalentes al Efectivo	(2,068,208.36)	(22,515,921.07)
Efectivo y Equivalentes al Efectivo al Inicio del Ejercicio	152,372,011.53	174,887,932.60
Efectivo y Equivalentes al Efectivo al Final del Ejercicio	150,303,803.17	152,372,011.53

Concepto	Saldo Inicial	Cargos del Período	Abonos del Período	Saldo Final	Variación del Período
ACTIVO	332,824,662.76	520,191,858.09	523,710,720.73	329,305,800.12	(3,518,862.64)
ACTIVO CIRCULANTE	152,372,011.53	318,160,203.63	320,228,411.99	150,303,803.17	(2,068,208.36)
Efectivo y Equivalentes	152,372,011.53	316,636,548.16	318,704,756.52	150,303,803.17	(2,068,208.36)
Derechos a Recibir Efectivo o Equivalentes	0.00	1,523,655.47	1,523,655.47	0.00	0.00
Derechos a Recibir Bienes o Servicios	0.00	0.00	0.00	0.00	0.00
Inventarios	0.00	0.00	0.00	0.00	0.00
Almacenes	0.00	0.00	0.00	0.00	0.00
Estimación por Pérdida o Deterioro de Activos Circulantes	0.00	0.00	0.00	0.00	0.00
Otros Activos Circulantes	0.00	0.00	0.00	0.00	0.00
ACTIVO NO CIRCULANTE	180,452,651.23	202,031,654.46	203,482,308.74	179,001,996.95	(1,450,654.28)
Inversiones Financieras a Largo Plazo	8,987,937.68	200,513,855.50	200,025,702.88	9,476,090.30	488,152.62
Derechos a Recibir Efectivo o Equivalentes a Largo Plazo	317,547.22	0.00	0.00	317,547.22	0.00
Bienes Inmuebles, Infraestructura y Construcciones en Proceso	11,182,231.40	642,276.36	24.40	11,824,483.36	642,251.96
Bienes Muebles	25,782,097.36	336,000.00	1,918,860.60	24,199,236.76	(1,582,860.60)
Activos Intangibles	1,283,263.13	0.00	0.00	1,283,263.13	0.00
Depreciación, Deterioro y Amortización Acumulada de Bienes	(628,496.67)	0.00	0.00	(628,496.67)	0.00
Activos Diferidos	131,990,350.25	0.00	0.00	131,990,350.25	0.00
Estimación por Pérdida o Deterioro de Activos no Circulantes	0.00	0.00	0.00	0.00	0.00
Otros Activos no Circulantes	1,537,720.86	539,522.60	1,537,720.86	539,522.60	(998,198.26)

SECRETARÍA DE BIENESTAR
SISTEMA CONTABLE 2022
ESTADO ANALÍTICO DE LA DEUDA Y OTROS PASIVOS
DEL 1o. DE ENERO AL 31 DE DICIEMBRE DE 2022
(Cifras en Pesos)

DENOMINACIÓN DE LAS DEUDAS	MONEDA DE CONTRATACIÓN	INSTITUCIÓN O PAIS ACREEDOR	SALDO INICIAL DEL PERÍODO	SALDO FINAL DEL PERÍODO
DEUDA PÚBLICA				
Corto Plazo				
Deuda Interna			0.00	0.00
Instituciones de Crédito				
BBVA MEXICO, S.A.	Moneda Nacional	México	0.00	0.00
BANOBRAS, S.N.C.	Moneda Nacional	México	0.00	0.00
BANORTE, S.A.	Moneda Nacional	México	0.00	0.00
INTERACCIONES, S.A.	Moneda Nacional	México	0.00	0.00
SANTANDER, S.A.	Moneda Nacional	México	0.00	0.00
SCOTIABANK INVERLAT, S.A.	Moneda Nacional	México	0.00	0.00
Títulos y Valores	Moneda Nacional	México	0.00	0.00
Arrendamientos Financieros	Moneda Nacional	México	0.00	0.00
Deuda Externa			0.00	0.00
Organismos Financieros Internacionales				
Deuda Bilateral				
Títulos y Valores				
Arrendamientos Financieros				
Subtotal de Deuda Pública a Corto Plazo			0.00	0.00
Largo Plazo				
Deuda Interna			0.00	0.00
Instituciones de Crédito				
BBVA MEXICO, S.A.	Moneda Nacional	México	0.00	0.00
BANOBRAS, S.N.C.	Moneda Nacional	México	0.00	0.00
BANORTE, S.A.	Moneda Nacional	México	0.00	0.00
SANTANDER, S.A.	Moneda Nacional	México	0.00	0.00
Títulos y Valores	Moneda Nacional	México	0.00	0.00
Arrendamientos Financieros	Moneda Nacional	México	0.00	0.00
Deuda Externa			0.00	0.00
Organismos Financieros Internacionales				
Deuda Bilateral				
Títulos y Valores				
Arrendamientos Financieros				
Subtotal de Deuda Pública a Largo Plazo			0.00	0.00
Total de Otros Pasivos	Moneda Nacional	México	327,639,380.00	320,241,847.33
Total de Deuda Pública y Otros Pasivos			327,639,380.00	320,241,847.33

De conformidad a las Principales Reglas de Registro y Valoración del Patrimonio (Elementos Generales), emitidas por el Consejo Nacional de Armonización Contable, publicadas en el capítulo reformado en el Diario Oficial de la Federación el 06 de octubre del 2014, y última reforma del 23 de diciembre de 2020, los Pasivos Contingentes consideran:

- a) Una obligación posible, surgida a raíz de sucesos pasados, cuya existencia ha de ser confirmada sólo por la ocurrencia, o en su caso, por la no ocurrencia, de uno o más eventos inciertos en el futuro, que no están enteramente bajo el control del organismo público.
- b) Una obligación presente, surgida a raíz de sucesos pasados, que no se ha reconocido contablemente porque: no es probable que la entidad tenga que satisfacerla, desprendiéndose de recursos que incorporen beneficios económicos; o bien el importe de la obligación no pueda ser medido con la suficiente fiabilidad.

Al respecto, se informa que éste Organismo Público a esta fecha **NO cuenta con Pasivos Contingentes** significativos pendientes de pago, ya que estos se reconocen y se liquidan en el transcurso del ejercicio, en la vigencia del presupuesto.

De conformidad al artículo 46, fracción I, inciso g) y 49 de la Ley General de Contabilidad Gubernamental, así como, a la normatividad emitida por el Consejo Nacional de Armonización Contable, a continuación, se presentan las notas a los estados financieros de la **Secretaría de Bienestar**, correspondiente al 31 de diciembre de 2022, con los siguientes apartados:

- Notas de Desglose,
- Notas de Memoria (Cuentas de Orden), y
- Notas de Gestión Administrativa.

Las cifras mostradas al 31 de diciembre de 2022, se presentan de conformidad a la estructura de información dictado por el Consejo Nacional de Armonización Contable, publicado en el Diario Oficial de la Federación el 6 de octubre de 2014, reformas del 27 de septiembre de 2018, y 23 de diciembre de 2020.

NOTAS DE DESGLOSE

NOTAS AL ESTADO DE SITUACIÓN FINANCIERA

El Estado de Situación Financiera muestra la posición financiera de la **Secretaría de Bienestar**, valuados y elaborados de acuerdo con los Postulados Básicos de Contabilidad Gubernamental, Normas y Metodología para la Emisión de Información Financiera y Estructura de los Estados Financieros del Ente Público y Característica de sus Notas, emitidos por el Consejo Nacional de Armonización Contable (CONAC), el cual refleja los bienes y derechos que se clasifican en rubros de acuerdo a su disponibilidad de liquidez al igual que sus obligaciones o compromisos, agrupándolas con relación a su exigibilidad.

ACTIVO

El activo se compone de los fondos, valores, derechos y bienes cuantificados en términos monetarios, los cuales dispone la **Secretaría de Bienestar**, para la operatividad y la prestación de servicios públicos, éste se integra como sigue:

Circulante

Efectivo y Equivalentes

El rubro de efectivo y equivalentes al 31 de diciembre de 2022, asciende a \$ 150,303,803.17, el cual representa el 100 por ciento del total de activo circulante, se integra por la disponibilidad financiera para cubrir los compromisos de pagos a los diferentes proveedores, así como, pagos de impuestos y otras contribuciones; así también, para cubrir gastos menores y emergentes, mismos que se encuentran pendientes de ser reintegrados. También, se encuentran los depósitos otorgados a terceros por el servicio de arrendamiento de instalaciones o equipos utilizados, asimismo, por la emisión de cheques de caja para prevenir embargos a las cuentas bancarias, y para programas sociales.

CONCEPTO	2022	2021
Bancos/Dependencias y Otros	\$ 34,575.78	\$1,427,950.61
Fondos con Afectación Específica	150,269,227.39	150,730,531.12
Depósitos de Fondos de Terceros en Garantía y/o Administración	0.00	213,529.80
Suma	\$ 150,303,803.17	\$ 152,372,011.53

CONCEPTO	2022	2021
Fondos con Afectación Específica		
Ingresos Estatales	\$ 147,073,145.19	\$ 147,073,145.19
Fondo General de Participaciones	1,397,390.00	2,075,116.55
Participación por Impuestos Especiales	365,314.97	487,646.16
Fondo de Fiscalización y Recaudación	232,827.17	225,356.37
ISR Participable Estatal	(145,487.93)	846,852.37
Fondo de Compensación	854,415.03	0.00
Otros Incentivos Económicos	0.00	22,414.48
Fiscalización	491,622.96	0.00
Suma	\$ 150,269,227.39	\$ 150,730,531.12

No Circulante

Inversiones Financieras a Largo Plazo

Este rubro representa Inversiones Financieras a Largo Plazo que es creación de pasivos y aportaciones de años anteriores capítulo 7000 Inversiones Financieras y Otras Provisiones por Fideicomisos del Programa de Atención a Adultos Mayores.

Al 31 de diciembre 2022, este rubro asciende a \$ 9,476,090.30 que representa el 5.3 por ciento del activo no circulante.

CONCEPTO	2022	2021
Fideicomisos, Mandatos y Contratos Análogos		
Programa de Atención a Adultos Mayores (Ex Instituto Amanecer)	\$ 9,476,090.30	\$ 8,987,937.68
Suma	\$9,476,090.30	\$8,987,937.68

Derechos a Recibir Efectivo o Equivalentes a Largo Plazo

Este rubro del activo asciende a \$ 317,547.22, el cual representa el 0.2 por ciento del total del activo no circulante, corresponde al periodo que se informa, y de ejercicios anteriores; Este rubro representa el reintegro pendiente del fideicomiso FAAPEM por el origen de los depósitos de las ministraciones 201709-MM05149, 201710-MM05916, 201709-MM05149 y diferencia en el gasto de la autorización de la orden de ministración 2017-MD06922 del Extinto Instituto de Amanecer.

CONCEPTO	VENCIMIENTO (DÍAS)	2022	2021
Documentos por Cobrar Largo Plazo	≤ 365	\$ 317,547.22	\$ 317,547.22
Suma		\$ 317,547.22	\$ 317,547.22

Bienes Inmuebles, Infraestructura y Construcciones en Proceso

Este rubro representa los bienes inmuebles que son propiedad de la Secretaría, que fueron adquiridos con recursos presupuestales, como son Terrenos ubicados en la Albarrada, San Cristóbal de las Casas, Centro Reproductor Avícula Teopisca, Centro de Especies Menores San Cristóbal de las Casas y Edificios no Habitacionales ubicada Calzada Mactumatza No. 50 esquina 17 sur, Colonia Romero Rincón Castillejos, Ciudad; el cual al periodo que se informa se actualizo el valor total del inmueble según avalúo catastral CV-77105/21 expedido por la Dirección de Catastro del Estado.

Al 31 de diciembre de 2022, este rubro asciende a \$ 11,824,483.36 que representa el 6.6 por ciento del activo no circulante

CONCEPTO	2022	2021
Terrenos	\$ 7,030,972.29	\$ 6,388,720.33
Edificios no Habitacionales	4,793,511.07	4,793,511.07
Suma	\$ 11,824,483.36	\$ 11,182,231.40

Bienes Muebles

Este rubro representa los bienes muebles que son propiedad de la **Secretaría de Bienestar**, como son: Mobiliario y Equipo de Administración, Mobiliario y Equipo Educativo y Recreativo, Vehículos y Equipo de Transporte, Maquinaria, Otros Equipos y Herramientas, que aún se encuentran en buenas condiciones y que son básicos para la operatividad del mismo; los cuales fueron adquiridos con recursos presupuestales, así como, algunos fueron obtenidos mediante transferencias de otros entes públicos, en el periodo que se informa, así como, en ejercicios anteriores.

Al 31 de diciembre de 2022, este rubro asciende a \$ 24,199,236.76, que representa el 13.6 por ciento del activo no circulante.

CONCEPTO	2022	2021
Mobiliario y Equipo de Administración	\$ 17,419,522.22	\$ 17,419,522.22
Mobiliario y Equipo Educativo y Recreativo	550,135.07	550,135.07
Vehículos y Equipo de Transporte	4,382,333.80	5,965,194.40
Maquinaria, Otros Equipos y Herramientas	1,847,245.67	1,847,245.67
Suma	\$ 24,199,236.76	\$ 25,782,097.36

Activos Intangibles

Este rubro representa los activos intangibles que son propiedad de la **Secretaría de Bienestar**, como son: software y licencias, que aún se encuentran en buenas condiciones y que son básicos para la operatividad de las áreas administrativas; los cuales fueron adquiridos con recursos presupuestales, en ejercicios anteriores.

Al 31 de diciembre de 2022, este rubro asciende a \$ 1,283,263.13, que representa el 0.7 por ciento del activo no circulante.

CONCEPTO	2022	2021
Software	\$ 1,232,013.13	\$ 1,232,013.13
Licencias	51,250.00	51,250.00
Suma	\$ 1,283,263.13	\$ 1,283,263.13

Depreciación, Deterioro y Amortización Acumulada de Bienes

Este rubro representa la depreciación y amortización aplicada a los bienes tangibles e intangibles que son propiedad de la **Secretaría de Bienestar**, para lo cual se utilizó la guía de vida útil estimada y porcentajes de depreciación, de acuerdo a los procedimientos y a las normas establecidas para el ejercicio 2022.

Al periodo que se informa, este rubro asciende a \$ 628,496.67 que representa una disminución del 0.4 por ciento del activo no circulante.

CONCEPTO	2022	2021
Depreciación Acumulada de Bienes Muebles	\$ (495,843.86)	\$ (495,843.86)
Amortización Acumulada de Activos Intangibles	(132,652.81)	(132,652.81)
Suma	\$ (628,496.67)	\$ (628,496.67)

CONCEPTO	MONTO DEL BIEN	DEPRECIACIÓN DEL EJERCICIO	DEPRECIACIÓN ACUMULADA	TASA APLICADA
Mobiliario y Equipo de Administración	\$ 743,394.10	\$ (0.00)	\$ (495,843.86)	10 y 33.3 %
Suma	\$ 743,394.10	\$ (0.00)	\$ (495,843.86)	

CONCEPTO	MONTO DEL BIEN	AMORTIZACIÓN DEL EJERCICIO	AMORTIZACIÓN ACUMULADA	TASA APLICADA
Software	\$ 198,879.78	\$ (0.00)	\$ (132,652.81)	33.3 %
Licencias	48,998.40	(0.00)	(0.00)	33.3 %
Suma	\$ 247,878.18	\$ (0.00)	\$ (132,652.81)	

Activos Diferidos

Al 31 de diciembre de 2022, este rubro refleja un monto de \$ 131,990,350.25 el cual representa el 74.0 por ciento del total del activo no circulante, se encuentra integrado por los recursos otorgados para la formulación y evaluación de proyectos, así como, por operaciones que están en proceso de regularización presupuestal y contable del periodo que se informa, así como, de ejercicios anteriores; actualmente se están llevando a cabo las gestiones necesarias ante la Secretaría de Hacienda para su regularización.

CONCEPTO	2022	2021
Otros Activos Diferidos		
Ingresos Estatales	\$ 131,990,350.25	\$ 131,990,350.25
Suma	\$ 131,990,350.25	\$ 131,990,350.25

PASIVO

Es el conjunto de cuentas que permite el registro de las obligaciones contraídas por la **Secretaría de Bienestar**, para el desarrollo de sus funciones y la prestación de los servicios públicos. Al 31 de diciembre de 2022, los estados financieros reflejan principalmente pasivo circulante o corto plazo, es decir, aquellas obligaciones en que la exigibilidad de pago es menor a un año, así también, pasivo no circulante o a largo plazo que representa las obligaciones con vencimiento posterior a un año.

Circulante
Cuentas por Pagar a Corto Plazo

Al 31 de diciembre de 2022, este rubro asciende a \$ 435,891.75, el cual representa el 99.8 por ciento del total del pasivo circulante, se integra principalmente por las prestaciones salariales como son: sueldos y salarios, aguinaldo devengado no pagado del periodo que se informa, así como, por las aportaciones patronales al IMSS, INFONAVIT y 2 por ciento del Impuesto Sobre Nóminas. Así mismo, por los compromisos contraídos por la adquisición de bienes de consumo e inventariables, y por la contratación de servicios con proveedores, necesarios para el funcionamiento del ente público, las cuales se encuentran pendiente de pago.

Además, se integra por las retenciones y contribuciones a favor de terceros como son el 2 por ciento del Impuesto sobre Nóminas a prestadores de servicios, y otras retenciones a terceros, los cuales se encuentran pendientes de enterar.

También, se encuentran registrados los rendimientos bancarios, y los anticipos de ministraciones, mismas que se encuentran pendientes de regularizar, para ello se está llevando a cabo las gestiones correspondientes ante la Secretaría de Hacienda para dicha regularización.

CONCEPTO	VENCIMIENTO (DÍAS)	2022	2021
Servicios Personales por Pagar a Corto Plazo	≤ 365	\$ 371,270.75	\$739,279.79
Proveedores por Pagar a Corto Plazo	≤ 365	56,793.48	1,084,387.44
Transferencias Otorgadas por Pagar a Corto Plazo	≤ 365	0.00	3,448,708.65
Retenciones y Contribuciones por Pagar a Corto Plazo	≤ 365	7,329.25	14,672.79
Otras Cuentas por Pagar a Corto Plazo	≤ 365	498.27	68,971.19
	Suma	\$ 435,891.75	\$ 5,356,019.86

Otros Pasivos a Corto Plazo

Este rubro asciende a \$ 939.36 del total del pasivo circulante derivado de los depósitos pendientes de identificar de las cuentas bancarias 01137935278 Secretaría de Bienestar del Estado de Chiapas Gastos Diversos 2022, 01137935296 Secretaría de Bienestar del Estado de Chiapas Cont Est Fed Ret Terc 2022, 1137935308 Secretaría de Bienestar del Estado de Chiapas Pensiones y Becas 2022.

CONCEPTO	VENCIMIENTO (DÍAS)	2022	2021
Otros Pasivos Circulantes			
Por abonos bancarios por aclarar	> 365	\$ 939.36	\$ 1,662.45
	Suma	\$ 939.36	\$ 1,662.45

No Circulante
Cuentas por Pagar a Largo Plazo

Este rubro asciende a \$ 22,548,268.69 contraídos a largo plazo, por la adquisición de bienes de consumo e inventariables, por la contratación de servicios con proveedores, y por otras deudas comerciales, así como, estimaciones por las obligaciones contraídas con contratistas por obra pública en bienes de dominio público y en bienes propios, las cuales se encuentran pendientes de liquidar al 31 de diciembre de 2022.

CONCEPTO	VENCIMIENTO (DÍAS)	2022	2021
Proveedores por Pagar a Largo Plazo	> 365	\$ 22,548,268.69	\$ 24,745,140.91
	Suma	\$ 22,548,268.69	\$ 24,745,140.91

Pasivos Diferidos a Largo Plazo

Este rubro asciende a \$ 297,256,747.53 que representa el 92.9 por ciento del total del pasivo no circulante y corresponde principalmente por anticipos de ministraciones.

CONCEPTO	VENCIMIENTO (DÍAS)	2022	2021
Otros Pasivos Diferidos a Largo Plazo			
Otros Pasivos	> 365	\$ 0.00	\$ 206,987.50
Retenciones y Contribuciones por Pagar a Largo Plazo	> 365	0.00	72,821.75
Otras Cuentas por Pagar a Largo Plazo	> 365	297,256,747.53	297,256,747.53
	Suma	\$ 297,256,747.53	\$297,536,556.78

NOTAS AL ESTADO DE ACTIVIDADES

El Estado de Actividades refleja el resultado entre el saldo total de los ingresos captados y el saldo total de los gastos incurridos por la **Secretaría de Bienestar**, cuya diferencia positiva o negativa determina el ahorro o desahorro del 1 de enero al 31 de diciembre de 2022, sin considerar la inversión física en Bienes Muebles e Inmuebles, Infraestructura y Construcciones en Proceso. De esta forma el resultado durante este periodo refleja un ahorro por \$ 2,025,488.87.

Ingresos y Otros Beneficios
Participaciones, Aportaciones, Convenios, Incentivos Derivados de la Colaboración Fiscal, Fondos Distintos de Aportaciones, Transferencias, Asignaciones, Subsidios y Subvenciones, y Pensiones y Jubilaciones

Los ingresos locales tributarios que se recaudaron por el Estado al 31 de diciembre de 2022, integrado por el rubro de Impuestos, corresponden a los pagos efectuados de conformidad con lo establecido en la Ley de Ingresos del Estado de Chiapas, los ingresos No Tributarios conformados por los rubros de Contribuciones de Mejoras, Derechos, Productos, Aprovechamientos e Ingresos por Venta de Bienes y Prestación de Servicios, corresponden al pago del 6 por ciento sobre el refrendo vehicular, en apego a lo señalado en el Art. 265 del Código de la Hacienda Pública para el Estado de Chiapas 2022, los Derechos que son las prestaciones que se cobran por los diferentes servicios que prestan las dependencias del Estado, de conformidad con lo señalado en la Ley de Derechos del Estado de Chiapas, lo correspondiente a los ingresos del rubro de Productos son aquellos por rendimientos generados en las cuentas bancarias de inversión y mesa de dinero administrados por la Tesorería, los Aprovechamientos corresponden a depósitos que realizan las dependencias por diversos reintegros, mismos que se encuentran contemplados en la Ley de Ingresos del Estado de Chiapas.

Al 31 de diciembre de 2022, este rubro está integrado por recursos presupuestales radicados a través de transferencias que la Secretaría de Hacienda realiza con base al presupuesto autorizado, para llevar a cabo las actividades de la **Secretaría de Bienestar**.

CONCEPTO	NATURALEZA	2022	2021
Participaciones, Aportaciones, Convenios, Incentivos Derivados de la Colaboración Fiscal, Fondos Distintos de Aportaciones, Transferencias, Asignaciones, Subsidios y Subvenciones, y Pensiones y Jubilaciones			
Transferencias, Asignaciones, Subsidios y Subvenciones, y Pensiones y Jubilaciones	Acreeedora	\$ 288,526,245.88	\$ 71,570,600.85
	Suma	\$ 288,526,245.88	\$ 71,570,600.85

Gastos y Otras Pérdidas

Los gastos y otras pérdidas lo integran todas las erogaciones realizadas en la operatividad al 31 de diciembre de 2022, principalmente en los capítulos 1000 Servicios Personales, 2000 Materiales y Suministros, 3000 Servicios Generales y 4000 Transferencias, Asignaciones, Subsidios y Otras Ayudas.

CONCEPTO	2022	2021
Gastos y Otras Pérdidas		
Gastos de Funcionamiento		
Servicios Personales	\$ 39,793,737.22	\$ 41,678,115.40
Materiales y Suministros	13,215,991.82	2,384,396.18
Servicios Generales	7,070,939.37	4,712,602.44
Transferencias, Asignaciones, Subsidios y Otras Ayudas		
Subsidios y Subvenciones	7,217,321.87	6,878,270.10
Ayudas Sociales	18,159,428.44	15,776,178.24
Otros Gastos y Pérdidas Extraordinarias		
Estimaciones, Depreciaciones, Deterioros, Obsolescencia y Amortizaciones	1,043,338.00	1,070,372.88
Otros Gastos	200,000,000.70	139,139.87
Total de Gastos y Otras Pérdidas	\$ 286,500,757.42	\$ 72,639,075.11

Del total de los Gastos y Otras Pérdidas, se explican aquellas que en lo individual representan el 10 por ciento o más, de la totalidad de las mismas, el cual se integra de la siguiente manera: el importe de \$ 39,793,737.22 correspondiente a pagos de sueldos y salarios del personal que labora en la **Secretaría de Bienestar**, materiales y suministros por \$ 13,215,991.82, así como, el importe de \$ 7,070,939.37 del capítulo 3000 Servicios Generales, por concepto de servicios recibidos durante la operatividad, correspondiente al 31 de diciembre de 2022.

Así mismo, derivado del análisis comparativo de los Gastos y Otras pérdidas al periodo que se informa, se explican las cuentas que representan una variación significativa en relación al ejercicio anterior, integrado por: servicios generales con un incremento por \$ 2,358,336.93, lo cual se debe a la inflación que se vive hoy día y crecimiento de esta dependencia, así mismo, en ayudas sociales con un aumento por \$ 2,383,250.20, debido al aumento de la unidad de medida de actualización que se utiliza para determinar el pago de pensiones y becas que otorga esta dependencia, en servicios personales con una disminución de \$ 1,884,378.18 debido a las bajas en el transcurso del año.

NOTAS AL ESTADO DE VARIACIÓN EN LA HACIENDA PÚBLICA

La Hacienda Pública representa el importe de los bienes y derechos que son propiedad de la **Secretaría de Bienestar**, dicho importe es modificado principalmente por el resultado positivo obtenido al 31 de diciembre de 2022, el cual asciende a \$ 2,667,765.23.

El Estado de Variación en la Hacienda Pública muestra las modificaciones o cambios realizados en la Hacienda Pública, dichas variaciones representan las adquisiciones de bienes muebles e inmuebles consideradas como inversión, así como, la disponibilidad para la continuidad de obras en proceso, de la misma manera, es afectado por el resultado derivado del registro de operaciones de ejercicios anteriores por reintegros, depuración contable, devoluciones, transferencias de saldos de programas y de fideicomisos no recuperables, regularización de saldos, donaciones, y por la aplicación de los ADEFAS; a la fecha que se informa, la Hacienda Pública refleja un saldo de \$ 9,063,952.79.

Así también, es modificado por el aumento o disminución al patrimonio, derivado del registro de movimientos realizados durante el periodo que se informa. A la fecha que se informa la modificación neta positiva al patrimonio es de \$ 3,878,670.03.

CONCEPTO	2022	2021
Patrimonio Generado		
Resultados del Ejercicio (Ahorro/Desahorro)	\$ 2,025,488.87	\$ (1,068,468.65)
Resultados de Ejercicios Anteriores	12,204.20	(130,231.95)
Revalúos	7,026,259.72	6,383,983.36
Suma	\$ 9,063,952.79	\$ 5,185,282.76

Patrimonio Generado

Resultados del Ejercicio (Ahorro/Desahorro)

El resultado positivo obtenido al periodo que se informa asciende a \$ 2,025,488.87 y representa las adquisiciones de bienes muebles e inmuebles consideradas como inversión, así como, la disponibilidad financiera para cubrir gastos de operación y/o inversión.

CONCEPTO	PROCEDENCIA	2022	2021
Patrimonio Generado			
Resultados del Ejercicio (Ahorro/Desahorro)	Ingresos y Otros Beneficios menos Gastos y Otras Pérdidas	\$ 2,025,488.87	\$ (1,068,468.65)
Suma		\$ 2,025,488.87	\$ (1,068,468.65)

Resultados de Ejercicios Anteriores

Este rubro se integra principalmente por saldos de años anteriores, así como, por el traspaso del resultado del ejercicio anterior, efectuado al inicio del presente ejercicio; también se incluyen, aquellos movimientos realizados en el periodo que se informa por concepto de: transferencias de bienes muebles e inmuebles a otras dependencias o entes públicos, bajas de activos por encontrarse defectuosos e inservibles y por actas circunstanciadas de hechos, así como, reintegros de años anteriores y depuración de saldos.

CONCEPTO	PROCEDENCIA	2022	2021
Patrimonio Generado			
Resultados de Ejercicios Anteriores	Traspaso de Saldos, Transferencias, Bajas de Bienes, Reintegros, y Depuración Contable.	\$ 12,204.20	\$ (130,231.95)
	Suma	\$ 12,204.20	\$ (130,231.95)

Revalúos

El importe de \$ 7,026,259.72 corresponde al revalúo del bien inmueble que ocupa las oficinas centrales de la Secretaria de Bienestar. Dicho inmueble se le practico avalúos por Perito Valuador autorizado quien valuó las fracciones del inmueble en la cantidad de:

CONCEPTO	PROCEDENCIA	2022	2021
Patrimonio Generado			
Revalúo de Bienes Inmuebles	Depuración contable	\$ 7,026,259.72	\$ 6,383,983.36
	Suma	\$ 7,026,259.72	\$ 6,383,983.36

NOTAS AL ESTADO DE FLUJOS DE EFECTIVO
Efectivo y Equivalentes

El análisis de los saldos inicial y final que figuran en la última parte del Estado de Flujos de Efectivo en la cuenta de efectivo y equivalentes es como sigue:

CONCEPTO	2022	2021
Bancos/Dependencias y Otros	\$ 34,575.78	\$ 1,427,950.61
Fondos con Afectación Específica	150,269,227.39	150,730,531.12
Depósitos de Fondos de Terceros en Garantía y/o Administración	0.00	213,529.80
Total de Efectivo y Equivalentes	\$ 150,303,803.17	\$ 152,372,011.53

A continuación, se presenta la Conciliación de los Flujos de Efectivo Netos de las Actividades de Operación y saldos de Resultados del Ejercicio (Ahorro/Desahorro):

CONCEPTO	2022	2021
Resultados del Ejercicio Ahorro/Desahorro	\$ 2,025,488.87	\$ (1,068,468.65)
Movimientos de partidas (o rubros) que no afectan al efectivo		
Disminución de Inventarios	0.00	0.00
Flujos de Efectivo Netos de las Actividades de Operación	\$ 2,025,488.87	\$ (1,068,468.65)

**CONCILIACIÓN ENTRE LOS INGRESOS PRESUPUESTARIOS Y CONTABLES
CORRESPONDIENTE DEL 1 DE ENERO AL 31 DE DICIEMBRE DE 2022
(Pesos)**

Total de Ingresos Presupuestarios	\$ 288,526,245.88
--	--------------------------

Más Ingresos Contables No Presupuestarios	0.41
Ingresos Financieros	
Incremento por Variación de Inventarios	
Disminución del Exceso de Estimaciones por Pérdida o Deterioro u	
Obsolescencia	
Disminución del Exceso de Provisiones	
Otros ingresos y Beneficios Varios	0.41
Otros Ingresos Contables no Presupuestarios	

Menos Ingresos Presupuestarios No Contables	0.00
Aprovechamientos Patrimoniales	
Ingresos Derivados de Financiamientos	
Otros ingresos Presupuestarios no Contables	

Total de Ingresos Contables	\$ 288,526,246.29
------------------------------------	--------------------------

**CONCILIACIÓN ENTRE LOS EGRESOS PRESUPUESTARIOS Y LOS GASTOS CONTABLES
CORRESPONDIENTE DEL 1 DE ENERO AL 31 DE DICIEMBRE DE 2022
(Pesos)**

Total de Egresos Presupuestarios	\$ 285,457,418.72
---	--------------------------

Menos Egresos Presupuestarios No Contables	0.00
Materias Primas y Materiales de Producción y Comercialización	
Materiales y Suministros	
Mobiliario y Equipo de Administración	
Mobiliario y Equipo Educativo y Recreativo	
Equipo e Instrumental Médico y de Laboratorio	
Vehículos y Equipo de Transporte	
Equipo de Defensa y Seguridad	
Maquinaria, Otros Equipos y Herramientas	
Activos Biológicos	
Bienes Inmuebles	
Activos Intangibles	
Obra Pública en Bienes de Dominio Público	
Obra Pública en Bienes Propios	
Acciones y Participaciones de Capital	
Compra de Títulos y Valores	
Concesión de Préstamos	
Inversiones en Fideicomisos, Mandatos y Otros Análogos	
Provisiones para Contingencias y Otras Erogaciones Especiales	
Amortización de la Deuda Pública	
Adeudos de Ejercicios Fiscales Anteriores (ADEFAS)	
Otros Egresos Presupuestarios No Contables	

Más Gastos Contables No Presupuestarios	201,043,338.70
Estimaciones, Depreciaciones, Deterioros, Obsolescencia y Amortizaciones	1,043,338.00
Provisiones	
Disminución de Inventarios	
Aumento por Insuficiencia de Estimaciones por Pérdida o Deterioro u Obsolescencia	
Aumento por Insuficiencia de Provisiones	
Otros Gastos	0.70
Otros Gastos Contables No Presupuestarios	

Total de Gastos Contables	\$ 286,500,757.42
----------------------------------	--------------------------

NOTAS DE MEMORIA (CUENTAS DE ORDEN)

Las cuentas de orden se utilizan para registrar los movimientos de valores que no afecten o modifiquen el balance de la **Secretaría de Bienestar**, sin embargo, su incorporación en libros es necesaria con fines de recordatorio contable, de control y en general sobre los aspectos administrativos, o bien, para consignar sus derechos o responsabilidades contingentes que puedan, o no, presentarse en el futuro.

Al 31 de diciembre de 2022, las cuentas que se manejan para efectos de estas Notas son las siguientes:

- **Contables:** No presenta movimientos a la fecha:

CONCEPTO	2022
Cuentas de Orden Contables	<u>\$ 0.00</u>
Contables	0.00
Valores	
Emisión de Obligaciones	
Avales y Garantías	
Juicios	
Contratos para Inversión Mediante Proyectos para Prestación de Servicios (PPS) y Similares	
Bienes en Concesionados o en Comodato	

- **Presupuestarias:**

- **Cuentas de Ingresos:** Las cuentas presupuestarias de ingresos que se utilizan son: Ley de Ingresos Estimada, Ley de Ingresos por Ejecutar, Modificaciones a la Ley de Ingresos Estimada, Ley de Ingresos Devengada, Ley de Ingresos Recaudada a continuación se presenta el total del presupuesto de la **Secretaría de Bienestar**.
- **Cuentas de Egresos:** Las cuentas presupuestarias de egresos que se utilizan son: Presupuesto de Egresos Aprobado, Modificaciones al Presupuesto de Egresos Aprobado, Presupuesto de Egresos por Ejercer, Presupuesto de Egresos Comprometido, Presupuesto de Egresos Devengado, Presupuesto de Egresos Ejercido y Presupuesto de Egresos Pagado, a continuación se presenta el total del presupuesto de la **Secretaría de Bienestar**.

CONCEPTO	2022
Cuentas de Egresos	
Presupuesto de Egresos Aprobado	77,248,128.43
Modificaciones al Presupuesto de Egresos Aprobado	211,278,117.45
Presupuesto de Egresos por Ejercer	3,068,827.16
Presupuesto de Egresos Comprometido	0.00
Presupuesto de Egresos Devengado	431,228.82
Presupuesto de Egresos Ejercido	0.00
Presupuesto de Egresos Pagado	285,026,189.90

NOTAS DE GESTIÓN ADMINISTRATIVA

1.- Introducción

La **Secretaría de Bienestar**; es un organismo auxiliar del Ejecutivo Estatal, con personalidad jurídica y patrimonio propio, autonomía administrativa, presupuestal, técnica, de gestión, de operación y de ejecución para el adecuado desarrollo de sus atribuciones, de conformidad a lo establecido en el artículo 1º del decreto de creación del mismo.

Secretaría de Bienestar es la instancia facultada para establecer y dirigir las políticas en materia de comunicación social de la administración pública estatal, de conformidad con los objetivos, metas y lineamientos que determine el titular del poder ejecutivo.

MISIÓN

Impulsar las políticas de desarrollo y participación social, a fin de combatir a pobreza, igualar el acceso de oportunidades de desarrollo a grupos en desventaja social, así como dar atención social a las demandas de la ciudadanía, en un esquema de unidad, pluralidad, respeto y corresponsabilidad a las formas de organización y participación e la sociedad, en sus respectivas circunscripciones territoriales de la entidad.

VISIÓN

Ser una dependencia de gobierno, que contribuya a lograr el desarrollo del municipio, a mejorar las condiciones de vida de sus habitantes, a erradicar la pobreza extrema y a elevar los índices de desarrollo humano en la Entidad.

2.- Panorama Económico y Financiero

La situación económica y financiera de la **Secretaría de Bienestar** fue aceptable durante el ejercicio; debido a que fueron tomados en cuenta todos los lineamientos y normas emitidos por el Consejo Nacional de Armonización Contable (CONAC), y los recursos ministrados por la Secretaría de Hacienda fueron presupuestados y erogados de manera adecuada tanto presupuestal, contable y financiera.

3.- Autorización e Historia

a) Fecha de Creación

La Secretaría de Bienestar, mediante Decreto No. 8, de la Ley Orgánica de la Administración Pública del Estado de Chiapas, publicado en el Periódico Oficial No. 001, Tomo II, de fecha 08 de diciembre de 2000, con la finalidad de contar con mecanismos que coadyuven a la solución de necesidades de la población con mayor desventaja económica y social en el Estado.

Con Dictamen No. SA/SUBDAT/DDA/428/2006, de fecha 29 de diciembre del 2006, se autoriza la Creación del Instituto Estatal de la Juventud, como Órgano Desconcentrado de la Secretaría de Desarrollo Social.

Mediante Decreto No. 327, publicado en el Periódico Oficial No. 062, Tomo III, de fecha 21 de noviembre de 2007; se transfirieron atribuciones en materia de promoción y fomento al deporte, de la Secretaría de Educación a la Secretaría de Desarrollo Social; con la finalidad de cumplir con las funciones que por identidad corresponden a éste organismo público.

Mediante Decreto No. 232, publicado en el Periódico Oficial No. 233, Tomo III, de fecha 15 de mayo de 2010, la Secretaría de Desarrollo Social cambió su denominación a Secretaría de Desarrollo y Participación Social, fortaleciendo tanto su estructura administrativa como sus atribuciones, siendo ésta la encargada de la aplicación de la Ley de Participación Social para el Estado de Chiapas; además se transfirieron, el Instituto Estatal de las Mujeres, y la Subsecretaría de Economía Social-Coordinación Directiva de Banmujer de la Secretaría de Desarrollo Social a la Secretaría para el Desarrollo y Empoderamiento de la Mujer; fue transferido también el Instituto Chiapas Solidario, Órgano Desconcentrado de la Secretaría de Desarrollo Social, a la Secretaría de Desarrollo y Participación Social.

Se da cumplimiento a los preceptos citados, a través del Dictamen No. SH/SUBA/DGRH/DEO/368/2010, de fecha 30 de noviembre de 2010, se lleva a cabo una reestructuración y adecuación de plantilla de plazas. A través del Decreto No. 358, publicado en el Periódico Oficial No. 336, Segunda Sección, Tomo III, de fecha 16 de noviembre de 2011; con la finalidad de velar que los chiapanecos que deciden emprender el tránsito fuera del territorio mexicano, no se vean vulnerados en su integridad y derechos, se transfiere el Módulo de Atención al Migrante Chiapaneco de la Secretaría de Desarrollo y Participación Social a la Secretaría para el Desarrollo de la Frontera Sur y Enlace para la Cooperación Internacional, dando cumplimiento a dicho precepto, mediante Dictamen No. SH/SUBA/DGRH/DEO/077/2012, de fecha 10 de abril de 2012.

Mediante Decreto No. 254, publicado en el Periódico Oficial No. 252, Tomo III, de fecha 10 de agosto de 2016, la Secretaría de Desarrollo y Participación Social cambió su denominación a Secretaría de Desarrollo, enfocando su esencia, en la consecución del Desarrollo Social, y tendrá, además de las atribuciones que hasta el momento ejecuta, la validación, coordinación y dirección de los proyectos sociales a ejecutarse por los Organismos Públicos que integran a la Administración Pública Estatal, además de coordinar sectorialmente a los organismos públicos constituidos como instrumentos financieros, de inversión o descentralizados, para la promoción y fomento de la vivienda de interés social y popular en el Estado.

b) Principales Cambios en su Estructura

Con la creación de la **Secretaría de Bienestar**; Mediante Dictamen No. SA/SUBDAT/DDA/287/2005, de fecha 15 de agosto del 2005, se autoriza la Creación de la Coordinación para la Atención de las y los Jóvenes y adecuación estructural y de plantilla de plazas. Con Dictamen No. SA/SUBDAT/DDA/313/2005,

de fecha 12 de septiembre del 2005, se autoriza la reestructuración de la Subsecretaría de Economía Social-Coordinación Directiva de Banmujer. Se crea el Instituto Estatal de la Juventud, como Órgano Administrativo Desconcentrado, jerárquicamente subordinado a la Secretaría de Desarrollo Social, mediante Publicación No. 001-A-2006-F del Periódico Oficial No. 001, 2ª. Sección, Tomo III, de fecha 11 de diciembre de 2006, con el objetivo fundamental impulsar el desarrollo integral de la juventud, mediante el establecimiento de los mecanismos tendentes a lograr el bienestar de ésta y el fortalecimiento de los conductos para incrementar su participación social.

Con la creación de la Secretaría de Desarrollo y Participación Social; también se emitió el reglamento interior de dicha Secretaría; el cual muestra la nueva estructura organizacional y las competencias de cada una de sus áreas administrativas. El reglamento interior de la Secretaría, fue publicado el 14 de Diciembre de 2011 en el periódico oficial del Gobierno del Estado N° 342 y reformado el 09 de Octubre de 2013 publicado en el periódico oficial del Gobierno del Estado N°.

Se crea BANCHIAPAS, como Órgano Desconcentrado jerárquicamente subordinado a la Secretaría de Desarrollo Social, con la finalidad de que coadyuve con ésta Dependencia en la ejecución de acciones y proyectos que permitan el desarrollo social, comunitario y el bienestar de las familias chiapanecas, que se encuentran en una situación desfavorable, a través del otorgamiento de financiamiento accesible, asistencia técnica y asesoría especializada en proyectos sociales que fortalezcan su capacidad organizativa, productiva y social, mejorando sus ingresos y calidad de vida, desde una perspectiva de sustentabilidad social y ambiental; mediante Publicación No. 017-A-2007 Ter, 2ª Sección, Tomo III, del Periódico Oficial No. 006, de fecha 03 de enero de 2007, Con Dictamen No. SA/SUBDAT/DDA/085/2007, de fecha 01 de febrero de 2007, se autoriza la Creación de BANCHIAPAS, como Órgano Desconcentrado de la Secretaría de Desarrollo Social.

A través de la publicación No. 564-A-2007, del Periódico Oficial No. 055, Tomo III, de fecha 31 de Octubre de 2007, se crea el Instituto Estatal de las Mujeres, como Órgano Administrativo Desconcentrado, adscrito a la Secretaría de Desarrollo Social, con la finalidad de crear condiciones que posibiliten el ejercicio pleno de los derechos de las mujeres y su participación equitativa en la vida económica, política, social y cultural, a través de mecanismos que permitan alcanzar su desarrollo integral, así como las condiciones de equidad, paridad y no discriminación por razones de género, etnia, clase y edad.

A través de la Publicación No. 670-A-2007-F, del Periódico Oficial No. 071, 2ª Sección, Tomo III, de fecha 28 de diciembre de 2007, se transfirió a la Secretaría de Desarrollo Social el Módulo de Atención al Migrante Chiapaneco en Tijuana, Baja California, con sus recursos humanos, materiales y financieros. Se da cumplimiento a dicho precepto mediante Dictamen No. SA/SUBDAT/DDA/110/2008, de fecha 14 de marzo de 2008, en el que se autoriza la Creación del Módulo de Atención al Migrante Chiapaneco. Con Publicación No. 814-A-2008-C, del Periódico Oficial No. 097, Tomo III, de fecha 05 de junio de 2008, se reforman diversas disposiciones del decreto por el que se crea el Instituto Chiapas Solidario, por lo que se adscribe dicho Instituto a la Secretaría de Desarrollo Social, como Órgano desconcentrado, jerárquicamente subordinado. Mediante Decreto No. 019, publicado en el Periódico Oficial No. 132, 2ª Sección, Tomo III, de fecha 24 de diciembre 2008, se transfirió BANCHIAPAS, de la Secretaría de Desarrollo Social a la Secretaría de Hacienda, como Órgano Administrativo Desconcentrado y jerárquicamente subordinado.

Con Decreto No. 234, publicado en el Periódico Oficial No.164, 2ª. Sección, Tomo III, de fecha 13 de mayo de 2009, se transfirió de la Secretaría de Desarrollo Social a la Secretaría de Pueblos Indios, las atribuciones correspondientes a fomentar el desarrollo de capacidades y conocimientos técnicos-prácticos de actividades productivas; dando como resultado la transferencia de los Centros de Desarrollo

Comunitario; asimismo, se sectorizó el Sistema para el Desarrollo Integral de la Familia del Estado de Chiapas a la Secretaría de Desarrollo Social.

4.- Organización y Objeto Social

a) Objeto Social

La Secretaría de Bienestar, es una Dependencia del Poder Ejecutivo del Estado, que tiene como objeto principal, impulsar las políticas de desarrollo y participación social, a través de la ejecución de acciones, proyectos y programas que contribuyan a combatir la pobreza, igualar el acceso a las oportunidades de desarrollo y a generar mejores condiciones de vida para la población en situación de pobreza o riesgo de pobreza de la Entidad; así como, coordinar la vinculación con las Dependencias y Entidades que ejecuten programas de atención social en el Estado, buscando con ello, elevar los índices de desarrollo humano.

b) Principal Actividad

- Planeamos y administramos la política para el desarrollo social en el Estado, en apego a la política nacional; además, promovemos la implementación y ejecución de acciones y proyectos en coordinación con las Dependencias y Entidades de los tres órdenes de gobierno, contribuyendo con el desarrollo social, comunitario y el bienestar familiar.
- Con la participación de los tres órdenes de gobierno, los sectores social y privado, así como organismos internacionales, contribuimos en el combate a la pobreza, ejecutando programas especiales para la atención de los sectores sociales más desprotegidos, procurando elevar los índices de desarrollo humano igualando el acceso a las oportunidades de desarrollo y generando mejores condiciones de vida.
- Procuramos que el Sistema para el Desarrollo Integral de la Familia del Estado de Chiapas, cumpla con sus objetivos en materia de desarrollo social; por lo que Coordinamos su funcionamiento con la finalidad de que cumpla con las disposiciones establecidas en el Plan Estatal de Desarrollo.
- Evaluamos y damos seguimiento a los resultados de programas y proyectos de las instituciones públicas y de los sectores social y privado, así como organismos internacionales, que incidan en el desarrollo social de la Entidad.
- Atendemos las demandas sociales correspondientes a obras de Infraestructura social básica derivada del Programa Obras Solidarias, de Reconversión Productiva y demás programas que tengan el mismo propósito.
- Establecemos los lineamientos y normatividad necesaria para la coordinación interinstitucional, fundamental para regular la operación y coordinación del personal en el desarrollo y ejecución de los Programas y Proyectos en materia de Desarrollo Social; también emitimos las bases de colaboración y celebración de convenios con los municipios, dependencias y entidades de la Administración Pública Estatal, para la coadyuvancia en la logística, entrega y ejecución de dichos programas como los son: “Agua Potable”, “Pisos Firmes”, “Maíz Solidario”, “Policía Ciudadano”, “Reconversión Productiva”, “Baños Ecológicos”, “Cruzada por la Salud” y “Comerciante Cumplidor”; además, evaluamos.
- Promovemos el respeto a la vida, la dignidad y a los derechos, fomentando acciones que

promuevan la paz social, además generamos estrategias de solución a conflictos sociales a través de un diálogo plural, tolerante, democrático y respetuoso, con la finalidad de fortalecer las relaciones entre las comunidades.

- Evaluamos y damos seguimiento al Programa Motor de la Economía Familiar, así como a las acciones derivadas de la Agenda Chiapas- ONU y del Proyecto de Desarrollo Social Integrado y Sostenible en la Selva Lacandona (PRODESIS), en materia de desarrollo social.

c) Ejercicio Fiscal

2022.

d) Régimen Jurídico

La Secretaría de Bienestar; no está registrada ante el Servicio de Administración Tributaria como tal si no como Gobierno del Estado de Chiapas, como persona moral con fines no lucrativos, cuya actividad económica es la administración pública estatal en general, y sus obligaciones son las siguientes:

- ▶ Presentar la declaración y pago provisional mensual de retenciones de impuestos sobre la renta (ISR).
- ▶ Presentar declaración informativa anual de proveedores por tasas de IVA y de IEPS.

e) Consideraciones Fiscales del Ente

La Secretaría de Bienestar, se ubica dentro de las personas morales a que se refiere el artículo 95 y 102 de la LISR, pero tiene otras obligaciones como:

- 10% de ISR por Arrendamientos de Inmuebles y Honorarios
- 2% Impuesto Sobre Nóminas a prestadores de servicios

f) Estructura Organizacional Básica

Secretaría de Hacienda

Dictamen No. SH/CGRH/DEO/048/2022

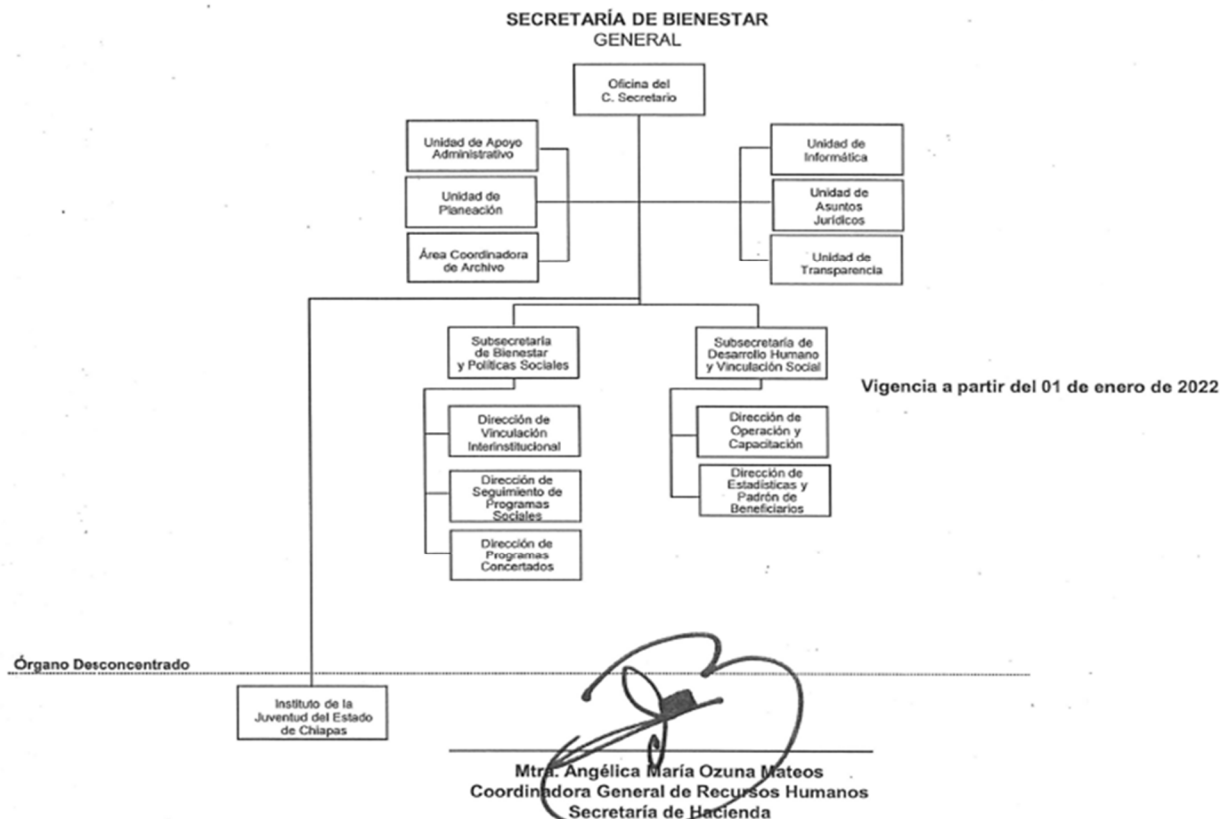

g) Fideicomisos, Mandatos y Análogos de los cuales es Fideicomitente o Fideicomisario

Este rubro representa Inversiones financieras a largo plazo que es creación de pasivos capítulo 7000 correspondiente al saldo en bancos del fideicomisos FAAPEM 64.

5.- Bases de Preparación de los Estados Financieros

Para llevar a cabo la preparación de los Estados Financieros del presente ejercicio se consideró lo siguiente:

- a) Si se ha observado la normatividad emitida por el CONAC y las disposiciones legales aplicables. Se ha observado en cierta medida la Normatividad emitida por el CONAC y la Ley General de Contabilidad Gubernamental (LGCG), para la emisión de los estados financieros.
- b) La normatividad aplicada para el reconocimiento, valuación y revelación de los diferentes rubros de la información financiera, así como las bases de medición utilizadas para la elaboración de los estados financieros; por ejemplo: costo histórico, valor de realización, valor razonable, valor de recuperación o cualquier otro método empleado y los criterios de aplicación de los mismos.

Todas las cuentas que afectan económicamente de la Secretaria de Bienestar, están cuantificados en términos monetarios y se registran al costo histórico. El costo histórico de las operaciones corresponde al monto erogado para su adquisición conforme a la documentación contable original justificativa y comprobatoria.

c) Postulados básicos.

Las bases de preparación de los estados financieros de la Secretaria de Bienestar, aplican los postulados básicos siguientes:

- 1.- Sustancia Económica
- 2.- Entes Públicos
- 3.- Existencia Permanente
- 4.- Revelación Suficiente
- 5.- Importancia Relativa
- 6.- Registro e Integración Presupuestaria
- 7.- Consolidación de la Información Financiera
- 8.- Devengo Contable
- 9.- Valuación
- 10.- Dualidad Económica
- 11.- Consistencia

d) Normatividad supletoria. En caso de emplear varios grupos de normatividades (normatividades supletorias), deberá realizar la justificación razonable correspondiente, su alineación con los PBCG y a las características cualitativas asociadas descritas en el MCCG (documentos publicados en el Diario Oficial de la Federación, agosto 2009). (No Aplica)

e) Para las Entidades que por primera vez estén implementando la base devengado de acuerdo a la Ley de Contabilidad; deberán considerar políticas de reconocimientos, plan de implementación, presentar los últimos estados financieros con la Normatividad anteriormente utilizada. (No Aplica)

6.- Políticas de Contabilidad Significativas

(No Aplica)

7.- Posición en Moneda Extranjera y Protección por Riesgo Cambiario

(No Aplica)

8.- Reporte Analítico del Activo

El estado analítico del activo, muestra la variación entre el saldo final y el saldo inicial del periodo. Al 31 de diciembre de 2022, se reporta una variación negativa de \$ 3,518,862.64.

La variación que presenta el activo, se integra de la siguiente manera:

- a) La variación negativa por \$ 2,068,208.36 del rubro efectivo y equivalentes se debe a depósitos pendientes por realizar a las cuentas bancarias maestras y erogaciones de la misma

- b) La variación positiva por \$ 488,152.62 de inversiones financieras a largo plazo corresponde a variaciones de los fideicomisos Programa de Atención de Adultos Mayores (Ex instituto Amanecer).
- c) La variación positiva por \$ 642,251.96, del rubro bienes inmuebles infraestructura y construcciones en proceso se debe a la actualización catastral del año en curso
- d) La variación negativa por \$ 1,582,860.60 del rubro bienes muebles se debe a regularizaciones derivado de conciliaciones con recursos materiales del año en curso.
- e) La variación negativa por \$ 998,198.26 del rubro otros activos no circulantes se deriva de regularizaciones de bienes en comodato de esta dependencia.

CONCEPTO	SALDO INICIAL	CARGOS DEL PERIODO	ABONOS DEL PERIODO	SALDO FINAL	VARIACIÓN DEL PERIODO
ACTIVO	332,824,662.76	520,191,858.09	523,710,720.73	329,305,800.12	(3,518,862.64)
Activo Circulante	152,372,011.53	318,160,203.63	320,228,411.99	150,303,803.17	(2,068,208.36)
Efectivo y Equivalentes	152,372,011.53	316,636,548.16	318,704,756.52	150,303,803.17	(2,068,208.36)
Derechos a Recibir Efectivo o Equivalentes	0.00	1,523,655.47	1,523,655.47	0.00	0.00
Activo No Circulante	180,452,651.23	202,031,654.46	203,482,308.74	179,001,996.95	(1,450,654.28)
Inversiones Financieras a Largo Plazo	8,987,937.68	200,513,855.50	200,025,702.88	9,476,090.30	488,152.62
Derechos a Recibir Efectivo o Equivalentes a Largo Plazo	317,547.22	0.00	0.00	317,547.22	0.00
Bienes Inmuebles, Infraestructura y Construcciones en Proceso	11,182,231.40	642,276.36	24.40	11,824,483.36	642,251.96
Bienes Muebles	25,782,097.36	336,000.00	1,918,860.60	24,199,236.76	(1,582,860.60)
Activos Intangibles	1,283,263.13	0.00	0.00	1,283,263.13	0.00
Depreciación, Deterioro y Amortización Acumulada de Bienes	(628,496.67)	0.00	0.00	(628,496.67)	0.00
Activos Diferidos	131,990,350.25	0.00	0.00	131,990,350.25	0.00
Otros Activos no Circulantes	1,537,720.86	539,522.60	1,537,720.86	539,522.60	(998,198.26)

9.- Fideicomisos, Mandatos y Análogos

CONCEPTO	MONTO
Programa de Atención a Adultos Mayores (Ex Instituto Amanecer)	\$ 9,476,090.30
Total	\$ 9,476,090.30

10.- Reporte de la Recaudación

(No Aplica)

11.- Información sobre la Deuda y el Reporte Analítico de la Deuda

(No Aplica)

12.- Calificaciones Otorgadas

(No Aplica)

13.- Proceso de Mejora

a) *Principales Políticas de Control Interno*

- Manual de Procedimientos: Nos indica los procedimientos que debemos seguir de forma ordenada en el desarrollo de las actividades; evitando duplicidad de esfuerzos.
- Ley General de Contabilidad Gubernamental (LGCG): Nos establece los criterios generales que rigen la contabilidad gubernamental y la emisión de información financiera, incluyendo la presupuestaria y programática en forma razonable y transparente.
- Normatividad Contable: Tiene por objeto efectuar el registro contable de los recursos públicos y la preparación de informes financieros de forma armonizada, que dan transparencia para la interpretación, evaluación, fiscalización y entrega de informes; regulando las operaciones contables.
- Normas Presupuestarias: Nos indica cómo se ejecuta el gasto público, administrándolo con eficiencia, eficacia, economía, transparencia y honradez, para rendir cuentas de los recursos públicos, así mismo contribuir a fortalecer la armonización presupuestaria y contable.

b) *Medidas de Desempeño Financiero, Metas y Alcance*

1.- Se continúa trabajando en el cambio trascendental que es el proceso de armonización contable para atender en tiempo y forma el nuevo esquema de la contabilidad gubernamental, y generando así los beneficios en materia de información financiera, transparencia y rendición de cuentas.

14.- Información por Segmentos

(No Aplica)

15.- Eventos Posteriores al Cierre

(No Aplica)

16.- Partes Relacionadas

“No existen partes relacionadas que pudieran ejercer influencia significativa sobre la toma de decisiones financieras y operativas”

17.- Responsabilidad sobre la Presentación Razonable de la Información Contable

“Bajo protesta de decir verdad declaramos que los Estados Financieros y sus Notas, son razonablemente correctos y son responsabilidad del emisor”

RUBRO DE INGRESOS	INGRESO					DIFERENCIA
	ESTIMADO	AMPLIACIONES Y REDUCCIONES	MODIFICADO	DEVENGADO	RECAUDADO	(RECAUDADO - ESTIMADO)
Impuestos	0.00	0.00	0.00	0.00	0.00	0.00
Cuotas y Aportaciones de Seguridad Social	0.00	0.00	0.00	0.00	0.00	0.00
Contribuciones de Mejoras	0.00	0.00	0.00	0.00	0.00	0.00
Derechos	0.00	0.00	0.00	0.00	0.00	0.00
Productos	0.00	0.00	0.00	0.00	0.00	0.00
Aprovechamientos	0.00	0.00	0.00	0.00	0.00	0.00
Ingresos por Venta de Bienes, Prestación de Servicios y Otros Ingresos	0.00	0.00	0.00	0.00	0.00	0.00
Participaciones, Aportaciones, Convenios, Incentivos Derivados de la Colaboración Fiscal y Fondos Distintos de Aportaciones	0.00	0.00	0.00	0.00	0.00	0.00
Transferencias, Asignaciones, Subsidios y Subvenciones, y Pensiones y Jubilaciones	0.00	0.00	0.00	0.00	0.00	0.00
Ingresos Derivados de Financiamientos	0.00	0.00	0.00	0.00	0.00	0.00
Total	0.00	0.00	0.00	0.00	0.00	0.00
					Ingresos Excedentes	0.00

RUBRO DE INGRESOS	INGRESO					DIFERENCIA
	ESTIMADO	AMPLIACIONES Y REDUCCIONES	MODIFICADO	DEVENGADO	RECAUDADO	(RECAUDADO - ESTIMADO)
Ingresos del Poder Ejecutivo Federal o Estatal y de los Municipios	0.00	0.00	0.00	0.00	0.00	0.00
Impuestos	0.00	0.00	0.00	0.00	0.00	0.00
Cuotas y Aportaciones de Seguridad Social	0.00	0.00	0.00	0.00	0.00	0.00
Contribuciones de Mejoras	0.00	0.00	0.00	0.00	0.00	0.00
Derechos	0.00	0.00	0.00	0.00	0.00	0.00
Productos	0.00	0.00	0.00	0.00	0.00	0.00
Aprovechamientos	0.00	0.00	0.00	0.00	0.00	0.00
Participaciones, Aportaciones, Convenios, Incentivos Derivados de la Colaboración Fiscal y Fondos Distintos de Aportaciones	0.00	0.00	0.00	0.00	0.00	0.00
Transferencias, Asignaciones, Subsidios y Subvenciones, y Pensiones y Jubilaciones	0.00	0.00	0.00	0.00	0.00	0.00
Ingresos de los Entes públicos de los Poderes Legislativo y Judicial, de los Órganos Autónomos y del Sector Paraestatal o Paramunicipal, así como de las Empresas Productivas del Estado	0.00	0.00	0.00	0.00	0.00	0.00
Cuotas y Aportaciones de Seguridad Social	0.00	0.00	0.00	0.00	0.00	0.00
Productos	0.00	0.00	0.00	0.00	0.00	0.00
Ingresos por Venta de Bienes, Prestación de Servicios y Otros Ingresos	0.00	0.00	0.00	0.00	0.00	0.00
Transferencias, Asignaciones, Subsidios y Subvenciones, y Pensiones y Jubilaciones	0.00	0.00	0.00	0.00	0.00	0.00
Ingresos Derivados de Financiamiento	0.00	0.00	0.00	0.00	0.00	0.00
Ingresos Derivados de Financiamientos	0.00	0.00	0.00	0.00	0.00	0.00
Total	0.00	0.00	0.00	0.00	0.00	0.00
					Ingresos Excedentes	0.00

NO APLICA

ESTADO ANALÍTICO DEL EJERCICIO DEL PRESUPUESTO DE EGRESOS CLASIFICACIÓN POR OBJETO DEL GASTO
(CAPITULOS Y CONCEPTOS)
DEL 1 DE ENERO AL 31 DE DICIEMBRE DE 2022

(Pesos)

RPA-1

CAPG	CG	DESCRIPCIÓN	PRESUPUESTO DE EGRESOS					SUBEJERCICIO
			APROBADO	AMPLIACIONES - REDUCCIONES	MODIFICADO	DEVENGADO	PAGADO	
1000		Servicios Personales.	41,269,017.39	-394,439.07	40,874,578.32	39,793,737.22	39,670,579.42	1,080,841.10
	1100	Remuneraciones al Personal de Carácter Permanente.	17,085,455.10	-196,679.88	16,888,775.22	16,626,462.49	16,626,462.49	262,312.73
	1300	Remuneraciones Adicionales y Especiales.	16,611,807.27	-131,690.69	16,480,116.58	15,783,810.64	15,783,810.64	696,305.94
	1400	Seguridad Social.	2,522,291.75	-65,442.22	2,456,849.53	2,381,431.10	2,258,273.30	75,418.43
	1500	Otras Prestaciones Sociales y Económicas.	3,428,868.00	49,023.00	3,477,891.00	3,438,747.00	3,438,747.00	39,144.00
	1700	Pago de Estímulos a Servidores Públicos.	1,620,595.27	-49,649.28	1,570,945.99	1,563,285.99	1,563,285.99	7,660.00
2000		Materiales y Suministros.	3,608,307.98	10,025,411.75	13,633,719.73	13,215,991.82	13,209,907.53	417,727.91
	2100	Materiales de Administración, Emisión de Documentos y Artículos Oficiales.	1,792,423.32	-14,248.18	1,778,175.14	1,465,335.26	1,460,863.02	312,839.88
	2200	Alimentos y Utensilios.	268,519.97	-809.55	267,710.42	254,606.45	254,606.45	13,103.97
	2400	Materiales y Artículos de Construcción y de Reparación.	338,512.06	-7,656.36	330,855.70	276,281.06	276,281.06	54,574.64
	2500	Productos Químicos, Farmacéuticos y de Laboratorio.	50,000.00	-34,000.32	15,999.68	7,986.76	7,986.76	8,012.92
	2600	Combustibles, Lubricantes y Aditivos.	282,519.51	10,372,464.74	10,654,984.25	10,654,937.49	10,654,937.49	46.76
	2700	Vestuario, Blancos, Prendas de Protección y Artículos Deportivos.	18,000.00	-6,000.02	11,999.98	11,999.96	11,999.96	0.02
	2900	Herramientas, Refacciones y Accesorios Menores.	858,333.12	-284,338.56	573,994.56	544,844.84	543,232.79	29,149.72
3000		Servicios Generales.	10,046,978.87	-1,981,557.27	8,065,421.60	7,070,939.37	6,768,952.64	994,482.23
	3100	Servicios Básicos.	1,195,225.00	-261,537.30	933,687.70	910,796.86	874,588.86	22,890.84
	3200	Servicios de Arrendamiento.	1,539,060.51	-1,071,341.28	467,719.23	267,904.73	267,904.73	199,814.50
	3300	Servicios Profesionales, Científicos, Técnicos y Otros Servicios.	1,028,692.00	46,287.01	1,074,979.01	950,629.51	948,422.81	124,349.50
	3400	Servicios Financieros, Bancarios y Comerciales.	1,177,100.00	140,880.46	1,317,980.46	1,315,758.99	1,315,758.99	2,221.47
	3500	Servicios de Instalación, Reparación, Mantenimiento y Conservación.	1,149,679.24	-201,824.96	947,854.28	757,928.53	752,941.69	189,925.75
	3700	Servicios de Traslado y Viáticos.	2,329,962.96	-343,189.76	1,986,773.20	1,623,695.25	1,623,695.25	363,077.95
	3800	Servicios Oficiales.	701,488.71	-248,551.33	452,937.38	376,709.42	376,709.42	76,227.96
	3900	Otros Servicios Generales.	925,770.45	-42,280.11	883,490.34	867,516.08	608,930.89	15,974.26
4000		Transferencias, Asignaciones, Subsidios y Otras Ayudas.	22,323,824.19	3,628,702.04	25,952,526.23	25,376,750.31	25,376,750.31	575,775.92
	4300	Subsidios y Subvenciones.	5,935,935.09	1,281,386.78	7,217,321.87	7,217,321.87	7,217,321.87	0.00



Gobierno del Estado de Chiapas
Ramo o Dependencia: Secretaría de Bienestar

Estado Analítico del Ejercicio del Presupuesto de Egresos Clasificación por Objeto del Gasto
(Capítulos y Conceptos)
Del 1 de Enero al 31 de Diciembre de 2022

(Pesos)

RPA-1

CAPG	CG	DESCRIPCIÓN	PRESUPUESTO DE EGRESOS					SUB EJERCICIO
			APROBADO	AMPLIACIONES - REDUCCIONES	MODIFICADO	DEVENGADO	PAGADO	
4400		Ayudas Sociales.	16,387,889.10	2,347,315.26	18,735,204.36	18,159,428.44	18,159,428.44	575,775.92
7000		Inversiones Financieras y Otras Provisiones.	0.00	200,000,000.00	200,000,000.00	200,000,000.00	200,000,000.00	0.00
7500		Inversiones en Fideicomisos, Mandatos y Otros Análogos.	0.00	200,000,000.00	200,000,000.00	200,000,000.00	200,000,000.00	0.00
TOTAL DEL GASTO:			77,248,128.43	211,278,117.45	288,526,245.88	285,457,418.72	285,026,189.90	3,068,827.16



GOBIERNO DEL ESTADO DE CHIAPAS
RAMO O DEPENDENCIA: Secretaría de Bienestar

ESTADO ANALÍTICO DEL EJERCICIO DEL PRESUPUESTO DE EGRESOS CLASIFICACIÓN ECONÓMICA POR TIPO
DE GASTO
DEL 1 DE ENERO AL 31 DE DICIEMBRE DE 2022

(Pesos)

RPA-2

CONCEPTO	PRESUPUESTO DE EGRESOS					SUBEJERCICIO
	APROBADO	AMPLIACIONES - REDUCCIONES	MODIFICADO	DEVENGADO	PAGADO	
GASTO CORRIENTE	75,906,750.52	11,702,421.63	87,609,172.15	84,540,344.99	84,109,116.17	3,068,827.16
GASTO DE CAPITAL	1,341,377.91	199,575,695.82	200,917,073.73	200,917,073.73	200,917,073.73	0.00
AMORTIZACIÓN DE LA DEUDA Y DISMINUCIÓN DE PASIVOS	0.00	0.00	0.00	0.00	0.00	0.00
PENSIONES Y JUBILACIONES	0.00	0.00	0.00	0.00	0.00	0.00
PARTICIPACIONES	0.00	0.00	0.00	0.00	0.00	0.00
TOTAL DEL GASTO:	77,248,128.43	211,278,117.45	288,526,245.88	285,457,418.72	285,026,189.90	3,068,827.16



GOBIERNO CONSTITUCIONAL DEL ESTADO DE CHIAPAS
RAMO O DEPENDENCIA: Secretaría de Bienestar
ESTADO ANALÍTICO DEL EJERCICIO DEL PRESUPUESTO DE EGRESOS EN CLASIFICACIÓN
ADMINISTRATIVA/ORGANISMO
DEL 1 DE ENERO AL 31 DE DICIEMBRE DE 2022

(Pesos)

RPA-3

CONCEPTO	PRESUPUESTO DE EGRESOS					SUBEJERCICIO
	APROBADO	AMPLIACIONES - REDUCCIONES	MODIFICADO	DEVENGADO	PAGADO	
TOTAL	77,248,128.43	211,278,117.45	288,526,245.88	285,457,418.72	285,026,189.90	3,068,827.16
PODER EJECUTIVO	77,248,128.43	211,278,117.45	288,526,245.88	285,457,418.72	285,026,189.90	3,068,827.16
Secretaría de Bienestar	77,248,128.43	211,278,117.45	288,526,245.88	285,457,418.72	285,026,189.90	3,068,827.16



GOBIERNO CONSTITUCIONAL DEL ESTADO DE CHIAPAS
RAMO O DEPENDENCIA: Secretaría de Bienestar
ESTADO ANALÍTICO DEL EJERCICIO DEL PRESUPUESTO DE EGRESOS EN CLASIFICACIÓN
ADMINISTRATIVA/ENTIDADES
DEL 1 DE ENERO AL 31 DE DICIEMBRE DE 2022

(Pesos)

RPA-5

CONCEPTO	PRESUPUESTO DE EGRESOS					SUBEJERCICIO
	APROBADO	AMPLIACIONES - REDUCCIONES	MODIFICADO	DEVENGADO	PAGADO	
ENTIDADES PARAESTATALES Y FIDEICOMISOS NO EMPRESARIALES Y NO FINANCIEROS	NO APLICA					
INSTITUCIONES PÚBLICAS DE SEGURIDAD SOCIAL	NO APLICA					
ENTIDADES PARAESTATALES EMPRESARIALES NO FINANCIERAS CON PARTICIPACION ESTATAL MAYORITARIA	NO APLICA					



GOBIERNO DEL ESTADO DE CHIAPAS
RAMO O DEPENDENCIA: Secretaría de Bienestar

ESTADO ANALÍTICO DEL EJERCICIO DEL PRESUPUESTO DE EGRESOS CLASIFICACIÓN FUNCIONAL (FINALIDAD
Y FUNCIÓN)
DEL 1 DE ENERO AL 31 DE diciembre DE 2022

(Pesos)

RPA-6

FI	FU	CONCEPTO	EGRESOS					SUB EJERCICIO
			APROBADO	AMPLIACIONES - REDUCCIONES	MODIFICADO	DEVENGADO	PAGADO	
2		Desarrollo Social	77,248,128.43	211,278,117.45	288,526,245.88	285,457,418.72	285,026,189.90	3,068,827.16
	2.6	Protección Social	77,248,128.43	211,278,117.45	288,526,245.88	285,457,418.72	285,026,189.90	3,068,827.16
TOTAL DEL GASTO:			77,248,128.43	211,278,117.45	288,526,245.88	285,457,418.72	285,026,189.90	3,068,827.16

SISTEMA CONTABLE 2022
ENDEUDAMIENTO NETO
DEL 1o. DE ENERO AL 31 DE DICIEMBRE DE 2022

Página 1 de 1
13/02/2023

Fecha:

IDENTIFICACIÓN DE CRÉDITO O INSTRUMENTO	CONTRATACIÓN/ COLOCACIÓN	AMORTIZACIÓN	ENDEUDAMIENTO NETO
CRÉDITOS BANCARIOS			

TOTAL CRÉDITOS BANCARIOS

OTROS INSTRUMENTOS DE DEUDA

NO APLICA

TOTAL OTROS INSTRUMENTOS DE DEUDA

TOTAL

SISTEMA CONTABLE 2022
INTERESES DE LA DEUDA
DEL 1o. DE ENERO AL 31 DE DICIEMBRE DE 2022

Fecha:

IDENTIFICACIÓN DE CRÉDITO O INSTRUMENTO	DEVENGADO	PAGADO
CRÉDITOS BANCARIOS		

TOTAL DE INTERESES DE CRÉDITOS BANCARIOS

OTROS INSTRUMENTOS DE DEUDA

TOTAL DE INTERESES DE OTROS INSTRUMENTOS DE DEUDA

TOTAL

NO APLICA



GOBIERNO DEL ESTADO DE CHIAPAS
RAMO O DEPENDENCIA: Secretaría de Bienestar
GASTO POR CATEGORÍA PROGRAMÁTICA
DEL 1 DE ENERO AL 31 DE DICIEMBRE DE 2022
 (Pesos)

RPA-7

CONCEPTO	PRESUPUESTO DE EGRESOS					SUBEJERCICIO
	APROBADO	AMPLIACIONES - REDUCCIONES	MODIFICADO	DEVENGADO	PAGADO	
Programas	77,248,128.43	211,278,117.45	288,526,245.88	285,457,418.72	285,026,189.90	3,068,827.16
Subsidios: Sector Social y Privado o Entidades Federativas y Municipios	0.00	0.00	0.00	0.00	0.00	0.00
Otros Subsidios	0.00	0.00	0.00	0.00	0.00	0.00
Sujetos a Reglas de Operación	0.00	0.00	0.00	0.00	0.00	0.00
Desempeño de las Funciones	77,248,128.43	211,278,117.45	288,526,245.88	285,457,418.72	285,026,189.90	3,068,827.16
Específicos	0.00	0.00	0.00	0.00	0.00	0.00
Funciones de las Fuerzas Armadas (Únicamente Gobierno Federal)	0.00	0.00	0.00	0.00	0.00	0.00
Planeación, seguimiento y evaluación de políticas públicas	0.00	0.00	0.00	0.00	0.00	0.00
Prestación de Servicios Públicos	77,248,128.43	211,278,117.45	288,526,245.88	285,457,418.72	285,026,189.90	3,068,827.16
Promoción y fomento	0.00	0.00	0.00	0.00	0.00	0.00
Provisión de Bienes Públicos	0.00	0.00	0.00	0.00	0.00	0.00
Proyectos de inversión	0.00	0.00	0.00	0.00	0.00	0.00
Regulación y supervisión	0.00	0.00	0.00	0.00	0.00	0.00
Administrativos y de Apoyo	0.00	0.00	0.00	0.00	0.00	0.00
Apoyo a la función pública y al mejoramiento de la gestión	0.00	0.00	0.00	0.00	0.00	0.00
Apoyo al proceso presupuestario y para mejorar la eficiencia institucional	0.00	0.00	0.00	0.00	0.00	0.00
Operaciones ajenas	0.00	0.00	0.00	0.00	0.00	0.00
Compromisos	0.00	0.00	0.00	0.00	0.00	0.00
Desastres Naturales	0.00	0.00	0.00	0.00	0.00	0.00
Obligaciones de cumplimiento de resolución jurisdiccional	0.00	0.00	0.00	0.00	0.00	0.00
Obligaciones	0.00	0.00	0.00	0.00	0.00	0.00
Aportaciones a fondos de estabilización	0.00	0.00	0.00	0.00	0.00	0.00
Aportaciones a fondos de inversión y reestructura de pensiones	0.00	0.00	0.00	0.00	0.00	0.00
Aportaciones a la seguridad social	0.00	0.00	0.00	0.00	0.00	0.00
Pensiones y jubilaciones	0.00	0.00	0.00	0.00	0.00	0.00
Programas de Gasto Federalizado (Gobierno Federal)	0.00	0.00	0.00	0.00	0.00	0.00
Gasto Federalizado	0.00	0.00	0.00	0.00	0.00	0.00
Participaciones a entidades federativas y municipios	0.00	0.00	0.00	0.00	0.00	0.00
Costo financiero, deuda o apoyos a deudores y ahorradores de la banca	0.00	0.00	0.00	0.00	0.00	0.00
Adeudos de ejercicios fiscales anteriores	0.00	0.00	0.00	0.00	0.00	0.00
	0.00	0.00	0.00	0.00	0.00	0.00
TOTAL DEL GASTO:	77,248,128.43	211,278,117.45	288,526,245.88	285,457,418.72	285,026,189.90	3,068,827.16



GOBIERNO CONSTITUCIONAL DEL ESTADO DE CHIAPAS
SECRETARÍA DE BIENESTAR

PROGRAMAS Y PROYECTOS DE INVERSIÓN
DEL 1 DE ENERO AL 31 DE DICIEMBRE DE 2022

FF	RAMO	PF	PROYECTO ESTRATÉGICO	MUNICIPIO / COBERTURA	PRESUPUESTO DE EGRESOS				AVANCE % DEVENGADO/ MODIFICADO
					APROBADO	MODIFICADO	DEVENGADO	PAGADO	

NO APLICA

INDICADORES DE RESULTADOS

Ente Público: Secretaría de Bienestar

Página 1 de 3

SUBFUNCIÓN / TIPO DE PROYECTO	UNIDAD DE MEDIDA	METAS				PRESUPUESTO APROBADO (PESOS)	PRESUPUESTO MODIFICADO (PESOS)	PRESUPUESTO DEVENGADO (PESOS)	BENEFICIARIOS				
		PROGRAM. ANUAL	MODIF. ANUAL	ALCANZ. AL PERIODO	% CUMPLIM/ MODIF.				MUNICIPIO	LOCALIDAD	MUJER	HOMBRE	PERSONA
PROTECCIÓN SOCIAL													
ALIMENTACIÓN Y NUTRICIÓN						3 984 281.28	3 962 227.63	3 962 227.63					
PROYECTOS DE INVERSIÓN:													
APOYO A LA ALIMENTACIÓN PARA EL BIENESTAR													
Porcentaje de apoyos de paquetes alimentarios entregados	Apoyo	2 914.00	2 914.00	2 914.00	100.00	3 984 281.28	3 962 227.63	3 962 227.63	Cobertura Estatal	Cobertura Estatal	1 487	1 427	2 914
OTROS GRUPOS VULNERABLES						0.00	200 000 000.00	200 000 000.00					
PROYECTOS DE INVERSIÓN:													
APORTACIÓN DEL GOBIERNO DEL ESTADO DE CHIAPAS, AL CONVENIO ENTRE EL GOBIERNO DE MÉXICO Y LOS GOBIERNOS DE LAS ENTIDADES FEDERATIVAS PARA LA UNIVERSALIDAD DE LA PENSIÓN PARA EL BIENESTAR DE LAS PERSONAS CON DISCAPACIDAD PERMANENTE													
Porcentaje de aportaciones realizadas	Aportación	1.00	1.00	1.00	100.00	0.00	200 000 000.00	200 000 000.00	Cobertura Estatal	Cobertura Estatal	8 932	8 581	17 513
OTROS DE SEGURIDAD SOCIAL Y ASISTENCIA SOCIAL						73 263 847.15	84 564 018.25	81 495 191.09					
PROYECTOS DE GASTO CORRIENTE:													
DIRIGIR LA POLÍTICA SOCIAL EN EL ESTADO													
Porcentaje de acciones atendidas	Acción	170.00	170.00	170.00	100.00	2 792 719.98	2 588 275.07	2 078 207.17	Cobertura Estatal	Cobertura Estatal	82	81	163
Porcentaje de eventos realizados	Evento	75.00	75.00	75.00	100.00								
ADMINISTRAR LOS RECURSOS HUMANOS, MATERIALES Y FINANCIEROS													
Porcentaje de acciones atendidas	Acción	934.00	934.00	1 450.00	155.25	19 873 589.69	18 320 152.99	16 856 057.18	Cobertura Estatal	Cobertura Estatal	82	81	163
Porcentaje de servicios realizados	Servicio	150.00	150.00	176.00	117.33								
COORDINAR ACCIONES DE PLANEACIÓN, PROGRAMACIÓN Y PRESUPUESTACIÓN DE PROGRAMAS Y PROYECTOS													
Porcentaje de documentos validados	Documento	8.00	8.00	17.00	212.50	2 358 072.83	2 369 590.57	2 320 219.39	Cobertura Estatal	Cobertura Estatal	82	81	163
Porcentaje de gestiones presupuestarias realizadas	Gestión	31.00	31.00	61.00	196.77								
Porcentaje de informes integrados	Informe	4.00	4.00	4.00	100.00								
Porcentaje de informes integrados del análisis funcional	Informe	4.00	4.00	4.00	100.00								
Porcentaje de manual administrativo integrado	Manual	3.00	3.00	1.00	33.33								
INTEGRACIÓN INFORMÁTICA INSTITUCIONAL													
Porcentaje de mantenimiento a los bienes informáticos	Mantenimiento	163.00	163.00	163.00	100.00	1 749 351.97	1 677 546.26	1 610 707.79	Cobertura Estatal	Cobertura Estatal	82	81	163
BRINDAR CERTEZA JURÍDICA A LOS ÓRGANOS ADMINISTRATIVOS													
Porcentaje de contestaciones de demandas	Demanda	68.00	68.00	131.00	192.65	1 924 574.79	2 004 887.97	1 975 128.38	Cobertura Estatal	Cobertura Estatal	82	81	163
Porcentaje de documentos administrativos atendidos	Documento	49.00	49.00	94.00	191.84								
COORDINAR Y ACOMPAÑAR LOS PROYECTOS ORIENTADOS A LA ASISTENCIA SOCIAL ALIMENTARIA													
Porcentaje de reuniones interinstitucionales coordinadas	Reunión	14.00	14.00	14.00	100.00	1 082 799.03	1 155 014.79	1 143 734.93	Cobertura Estatal	Cobertura Estatal	50	40	90
Porcentaje de informes de resultados recibidos	Informe	56.00	56.00	56.00	100.00								
APLICAR EFICIENTEMENTE LOS RECURSOS EN PROGRAMAS DE DESARROLLO SOCIAL													
Porcentaje de informes realizados	Informe	135.00	135.00	135.00	100.00	4 990 115.29	5 083 746.02	5 033 559.33	Cobertura Estatal	Cobertura Estatal	609	609	1 218
Porcentaje de integración de expedientes realizados	Expediente	6.00	6.00	6.00	100.00								
COORDINAR Y PROMOVER PROYECTOS Y/O ACCIONES CON PERSPECTIVA DE GÉNERO QUE FORTALEZCAN LA INCLUSIÓN SOCIAL DE LOS DERECHOS HUMANOS DE LAS MUJERES Y LOS HOMBRES													
Porcentaje de capacitaciones y/o pláticas otorgadas	Capacitación	6.00	6.00	6.00	100.00	229 615.86	201 076.56	189 238.77	Cobertura Estatal	Cobertura Estatal	82	81	163
Porcentaje de informes de reuniones elaborados	Informe	7.00	7.00	7.00	100.00								
Porcentaje de informes en materia de violencia elaborados	Informe	3.00	3.00	3.00	100.00								
Porcentaje de informes de no discriminación elaborados	Informe	3.00	3.00	3.00	100.00								
PENSIONES, BECAS A LOS AFECTADOS DEL EJIDO MIGUEL HIDALGO DEL MUNICIPIO DE LA TRINITARIA													
Porcentaje de pensiones a viudas	Pensión	60.00	60.00	70.00	116.67	1 215 234.00	1 215 234.00	1 127 338.00	La Trinitaria	La Trinitaria	6	1	7
Porcentaje de becas a hijos	Beca	96.00	96.00	24.00	25.00								
PENSIONES PARA LA FAMILIA AFECTADA POR EL CONFLICTO SOCIAL DEL MUNICIPIO DE CHICOMUSELO													
Porcentaje de pensiones a viudas y familiares	Pensión	60.00	60.00	70.00	116.67	1 080 000.00	1 080 000.00	1 080 000.00	Chicomuselo	Chicomuselo	3	2	5

GOBIERNO CONSTITUCIONAL DEL ESTADO DE CHIAPAS
**SECRETARÍA DE HACIENDA
 PRESUPUESTO DE EGRESOS 2022**
**AVANCE DE CUMPLIMIENTO DE INDICADORES ESTRATÉGICOS
 ENERO - DICIEMBRE**
Organismo Público: 2.1.1.1.170 Secretaría de Bienestar

Misión	
Impulsar las políticas de desarrollo y participación social, a fin de combatir la pobreza, igualar el acceso de oportunidades de desarrollo a grupos en desventaja social, así como dar atención social a las demandas de la ciudadanía, en un esquema de unidad, pluralidad, respeto y corresponsabilidad a las formas de organización y participación de la sociedad, en sus respectivas circunscripciones territoriales de la Entidad.	
Visión	
Ser una Dependencia de Gobierno, que contribuya a lograr el desarrollo del Municipio, a mejorar las condiciones de vida de sus habitantes, a erradicar la pobreza extrema y a elevar los índices de desarrollo humano de la Entidad.	

COMPORTAMIENTO DEL EJERCICIO DEL GASTO					Aprobado (A)	Modificado (B)	Devengado (C)	% Devengado C/B
Concepto					Aprobado (A)	Modificado (B)	Devengado (C)	% Devengado C/B
Fin	F	SF	SSF	Descripción				
TOTALES					77,248,128.43	288,526,245.88	285,457,418.72	98.94
2	6			Desarrollo Social	77,248,128.43	288,526,245.88	285,457,418.72	98.94
				Protección Social	77,248,128.43	288,526,245.88	285,457,418.72	98.94
		5		Alimentación y Nutrición	3,984,281.28	3,962,227.63	3,962,227.63	100.00
			1	Alimentación y Nutrición	3,984,281.28	3,962,227.63	3,962,227.63	100.00
		8		Otros Grupos Vulnerables	0.00	200,000,000.00	200,000,000.00	100.00
			1	Otros Grupos Vulnerables	0.00	200,000,000.00	200,000,000.00	100.00
		9		Otros de Seguridad Social y Asistencia Social	73,263,847.15	84,564,018.25	81,495,191.09	96.37
			1	Otros de Seguridad Social y Asistencia Social	73,263,847.15	84,564,018.25	81,495,191.09	96.37

Objetivos de Desarrollo Sostenible	
Clave	Descripción
01	Poner fin a la pobreza en todas sus formas en todo el mundo.
05	Lograr la igualdad entre los géneros y empoderar a todas las mujeres y niñas

Metas de los Objetivos de Desarrollo Sostenible		
ODS	No. Meta	Descripción
01	03	Poner fin a la pobreza en todas sus formas en todo el mundo. Implementar a nivel nacional sistemas y medidas apropiados de protección social para todos, incluidos niveles mínimos, y, de aquí a 2030, lograr una amplia cobertura de las personas pobres y vulnerables
05	02	Lograr la igualdad entre los géneros y empoderar a todas las mujeres y niñas Eliminar todas las formas de violencia contra todas las mujeres y las niñas en los ámbitos público y privado, incluidas la trata y la explotación sexual y otros tipos de explotación

GOBIERNO CONSTITUCIONAL DEL ESTADO DE CHIAPAS
SECRETARÍA DE HACIENDA
PRESUPUESTO DE EGRESOS 2022

AVANCE DE CUMPLIMIENTO DE INDICADORES ESTRATÉGICOS
ENERO - DICIEMBRE

Organismo Público: 2.1.1.1.1.170 Secretaría de Bienestar

Objetivos del Plan Nacional		
Eje	Objetivo	Descripción
2	01	Bienestar. Brindar atención prioritaria a grupos históricamente discriminados mediante acciones que permitan reducir las brechas de desigualdad sociales y territoriales.

Objetivos del Plan Estatal				
Eje	Tema	Pol. Púb.	Objetivo	Descripción
2	1	01		Bienestar Social. Desarrollo social integral. Sociedad con bienestar.
		02	01	Reducir las condiciones de pobreza.
			02	Sociedad incluyente.
			01	Impulsar la conformación de una sociedad incluyente.

Estrategias del Plan Estatal		
Clave Alineación PED	No. Est.	Descripción
210101	01	Mejorar el nivel de alimentación de la población.
	02	Incrementar la cobertura de vivienda digna y servicios básicos.
	03	Disminuir la carencia por ingresos.
210201	01	Atender a grupos vulnerables.
	02	Promover la igualdad de género.

Programa Sectorial		
Programa	Clave Alineación	Descripción
G	201210101 201210201	Bienestar Social.

GOBIERNO CONSTITUCIONAL DEL ESTADO DE CHIAPAS
SECRETARÍA DE HACIENDA
PRESUPUESTO DE EGRESOS 2022

AVANCE DE CUMPLIMIENTO DE INDICADORES ESTRATÉGICOS
ENERO - DICIEMBRE

Organismo Público: 2.1.1.1.1.170 Secretaría de Bienestar

Objetivos Estratégicos		
No. Obj.	Clave Alineación	Descripción
1	201210101G 201210201G	Procurar por el mejoramiento de la calidad de vida y desarrollo humano integral de la población del Estado en situación de pobreza extrema.

Indicadores Estratégicos														
No. Obj	No. Ind	Tipo y Dimensión	Unidad de Medida	Nombre del Indicador	Descripción Cualitativa (Numerador / Denominador)	Año y Valor de Línea Base	Denominador (A)	Total Numerador	Programado (B)				Avances	
									Modificado (C)				Efic. del Ejer. D/C	Meta Indic. D/A
									Alcanzado (D)					
									Trimestres					
				I	II	III	IV							
1	1	Gestión Eficacia	Apoyo	Porcentaje de apoyos económicos a población vulnerable	Número de apoyos económicos entregados / Total de apoyos económicos por entregar.	2022 1,332.00	1,332.00	1,332.00 1,191.00	333.00 333.00 263.00	333.00 333.00 267.00	333.00 333.00 250.00	333.00 333.00 411.00	89.41%	89.41%
Productos y Servicios							Clientes y Usuarios							
Apoyos económicos (pensiones, becas e indemnizaciones).							Población en situación de vulnerabilidad y/o afectados por fenómenos naturales.							

SISTEMA CONTABLE 2022

INDICADORES DE POSTURA FISCAL / CON RECURSOS DEL EJERCICIO

DEL 1o. DE ENERO AL 31 DE DICIEMBRE DE 2022

Fecha:

Página 1 de 1
13/02/2023

CONCEPTO	ESTIMADO	DEVENGADO	PAGADO
I. Ingresos Presupuestarios	0.00	0.00	0.00
Ingresos del Gobierno de la Entidad Federativa	0.00	0.00	0.00
Ingresos del Sector Paraestatal	0.00	0.00	0.00
II. Egresos Presupuestarios	0.00	0.00	0.00
Egresos del Gobierno de la Entidad Federativa	0.00	0.00	0.00
Egresos del Sector Paraestatal	0.00	0.00	0.00
III. Balance Presupuestario (Superávit o Déficit) (III = I - II)	0.00	0.00	0.00

CONCEPTO	ESTIMADO	DEVENGADO	PAGADO
III. Balance Presupuestario (Superávit o Déficit)	0.00	0.00	0.00
IV. Intereses, Comisiones y Gastos de la Deuda	0.00	0.00	0.00
V. Balance Primario (Superávit o Déficit) (V = III - IV)	0.00	0.00	0.00

CONCEPTO	ESTIMADO	DEVENGADO	PAGADO
A. Financiamiento	0.00	0.00	0.00
B. Amortización de la Deuda	0.00	0.00	0.00
C. Endeudamiento o Desendeudamiento (C= A - B)	0.00	0.00	0.00

NO APLICA



**GOBIERNO CONSTITUCIONAL DEL ESTADO DE CHIAPAS
SECRETARÍA DE BIENESTAR**

**SISTEMA CONTABLE 2022
RELACIÓN DE CUENTAS BANCARIAS PRODUCTIVAS ESPECÍFICAS**

DEL 1o. DE ENERO AL 31 DE DICIEMBRE DE 2022

Fecha:

Página 1 de 1
09/02/2023

FONDO, PROGRAMA O CONVENIO	DATOS DE LA CUENTA BANCARIA		
	INSTITUCIÓN BANCARIA	NÚMERO DE CUENTA	TIPO DE CUENTA

NO APLICA



GOBIERNO CONSTITUCIONAL DEL ESTADO DE CHIAPAS

SECRETARÍA DE BIENESTAR

SISTEMA CONTABLE 2022

RELACIÓN DE ESQUEMAS BURSÁTILES Y COBERTURAS FINANCIERAS

DEL 1o. DE ENERO AL 31 DE DICIEMBRE DE 2022

Página 1 de 1

Fecha:

13/02/2023

RELACIÓN DE ESQUEMAS BURSÁTILES Y DE COBERTURAS FINANCIERAS

NO APLICA



GOBIERNO CONSTITUCIONAL DEL ESTADO DE CHIAPAS

SECRETARÍA DE BIENESTAR

SISTEMA CONTABLE 2022

FORMATO DEL EJERCICIO Y DESTINO DE GASTO FEDERALIZADO Y REINTEGROS

DEL 1o. DE ENERO AL 31 DE DICIEMBRE DE 2022

Fecha: Página 1 de 1
13/02/2023

Programa o Fondo	Destino de los Recursos	Ejercicio		Reintegro
		DEVENGADO	PAGADO	
5 92 Y0010 PEMEX	Cobertura Estatal	10,410,450.45	10,410,450.45	0.00

Concepto	31 de diciembre de 2022	31 de diciembre de 2021	Concepto	31 de diciembre de 2022	31 de diciembre de 2021
ACTIVO			PASIVO		
Activo Circulante			Pasivo Circulante		
Efectivo y Equivalentes	150,303,803.17	152,372,011.53	Cuentas por Pagar a Corto Plazo	435,891.75	5,356,019.86
Efectivo			Servicios Personales por Pagar a Corto Plazo	371,270.75	739,279.79
Bancos/Tesorería			Proveedores por Pagar a Corto Plazo	56,793.48	1,084,387.44
Bancos/Dependencias y Otros	34,575.78	1,427,950.61	Contratistas por Obras Públicas por Pagar a Corto Plazo		
Inversiones Temporales (Hasta 3 Meses)			Participaciones y Aportaciones por Pagar a Corto Plazo		
Fondos con Afectación Específica	150,269,227.39	150,730,531.12	Transferencias Otorgadas por Pagar a Corto Plazo		3,448,708.65
Depósitos de Fondos de Terceros en Garantía y/o Administración		213,529.80	Intereses, Comisiones y Otros Gastos de la Deuda Pública por Pagar a Corto Plazo		
Otros Efectivos y Equivalentes			Retenciones y Contribuciones por Pagar a Corto Plazo	7,329.25	14,672.79
Derechos a Recibir Efectivo o Equivalentes	0.00	0.00	Devoluciones de la Ley de Ingresos por Pagar a Corto Plazo		
Inversiones Financieras de Corto Plazo			Otras Cuentas por Pagar a Corto Plazo	498.27	68,971.19
Cuentas por Cobrar a Corto Plazo			Documentos por Pagar a Corto Plazo	0.00	0.00
Deudores Diversos por Cobrar a Corto Plazo			Documentos Comerciales por Pagar a Corto Plazo		
Ingresos por Recuperar a Corto Plazo			Documentos con Contratistas por Obras Públicas por Pagar a Corto Plazo		
Deudores por Anticipos de la Tesorería a Corto Plazo			Otros Documentos por Pagar a Corto Plazo		
Préstamos Otorgados a Corto Plazo			Porción a Corto Plazo de la Deuda Pública a Largo Plazo	0.00	0.00
Otros Derechos a Recibir Efectivo o Equivalentes a Corto Plazo			Porción a Corto Plazo de la Deuda Pública		
Derechos a Recibir Bienes o Servicios	0.00	0.00	Porción a Corto Plazo de Arrendamiento Financiero		
Anticipos a Proveedores por Adquisición de Bienes y Prestación de Servicios a Corto Plazo			Titulos y Valores a Corto Plazo	0.00	0.00
Anticipo a Proveedores por Adquisición de Bienes Inmuebles y Muebles a Corto Plazo			Pasivos Diferidos a Corto Plazo	0.00	0.00
Anticipo a Proveedores por Adquisición de Bienes Intangibles a Corto Plazo			Ingresos Cobrados por Adelantado a Corto Plazo		
Anticipo a Contratistas por Obras Públicas a Corto Plazo			Intereses Cobrados por Adelantado a Corto Plazo		
Otros Derechos a Recibir Bienes o Servicios a Corto Plazo			Otros Pasivos Diferidos a Corto Plazo		
Inventarios	0.00	0.00	Fondos y Bienes de Terceros en Garantía y/o Administración a Corto Plazo	0.00	0.00
Inventario de Mercancías para Venta			Fondos en Garantía a Corto Plazo		
Inventario de Mercancías Terminadas			Fondos en Administración a Corto Plazo		
Inventario de Mercancías en Proceso de Elaboración			Fondos Contingentes a Corto Plazo		
Inventario de Materias Primas, Materiales y Suministros para Producción			Fondos de Fideicomisos, Mandatos y Contratos Análogos a Corto Plazo		
Bienes en Tránsito			Otros Fondos de Terceros en Garantía y/o Administración a Corto Plazo		
Almacenes	0.00	0.00	Valores y Bienes en Garantía a Corto Plazo		
Estimación por Pérdida o Deterioro de Activos Circulantes	0.00	0.00	Provisiones a Corto Plazo	0.00	0.00
Estimaciones para Cuentas Incobrables por Derechos a Recibir Efectivo o Equivalentes			Provisión para Demandas y Juicios a Corto Plazo		
Estimación por Deterioro de Inventarios			Provisión para Contingencias a Corto Plazo		
Otros Activos Circulantes	0.00	0.00	Otras Provisiones a Corto Plazo		
Valores en Garantía			Otros Pasivos a Corto Plazo	939.36	1,662.45
Bienes en Garantía (excluye depósitos de fondos)			Ingresos por Clasificar		
Bienes Derivados de Embargos, Decomisos, Aseguramientos y Dación en Pago			Recaudación por Participar	939.36	1,662.45
Adquisición con Fondos de Terceros			Otros Pasivos Circulantes		
Total de Activos Circulantes	150,303,803.17	152,372,011.53	Total de Pasivos Circulantes	436,831.11	5,357,682.31
Activo No Circulante			Pasivo No Circulante		
Inversiones Financieras a Largo Plazo	9,476,090.30	8,987,937.68	Cuentas por Pagar a Largo Plazo	22,548,268.69	24,745,140.91
Derechos a Recibir Efectivo o Equivalentes a Largo Plazo	317,547.22	317,547.22	Documentos por Pagar a Largo Plazo		
Bienes Inmuebles, Infraestructura y Construcciones en Proceso	11,824,483.36	11,182,231.40	Deuda Pública a Largo Plazo	297,256,747.53	297,536,556.78
Bienes Muebles	24,199,236.76	25,782,097.36	Pasivos Diferidos a Largo Plazo		
Activos Intangibles	1,283,263.13	1,283,263.13	Fondos y Bienes de Terceros en Garantía y/o Administración a Largo Plazo		
Depreciación, Deterioro y Amortización Acumulada de Bienes	(628,496.67)	(628,496.67)	Provisiones a Largo Plazo		
Activos Diferidos	131,990,350.25	131,990,350.25	Total de Pasivos No Circulantes	319,805,016.22	322,281,697.69
Estimación por Pérdida o Deterioro de Activos no Circulantes			Total del Pasivo	320,241,847.33	327,639,380.00
Otros Activos no Circulantes	539,522.60	1,537,720.86	HACIENDA PÚBLICA / PATRIMONIO		
Total de Activos No Circulantes	179,001,996.95	180,452,651.23	Hacienda Pública/Patrimonio Contribuido	0.00	0.00
Total del Activo	329,305,800.12	332,824,662.76	Aportaciones		
			Donaciones de Capital		
			Actualización de la Hacienda Pública/Patrimonio		
			Hacienda Pública/Patrimonio Generado	9,063,952.79	5,185,282.76
			Resultados del Ejercicio (Ahorro/Desahorro)	2,025,488.87	(1,068,468.65)
			Resultados de Ejercicios Anteriores	12,204.20	(130,231.95)
			Revalúos	7,026,259.72	6,383,983.36
			Reservas		
			Rectificaciones de Resultados de Ejercicios Anteriores		
			Exceso o Insuficiencia en la Actualización de la Hacienda Pública/Patrimonio	0.00	0.00
			Resultado por Posición Monetaria		
			Resultado por Tenencia de Activos no Monetarios		
Total de Activos No Circulantes	179,001,996.95	180,452,651.23	Total Hacienda Pública/Patrimonio	9,063,952.79	5,185,282.76
Total del Activo	329,305,800.12	332,824,662.76	Total del Pasivo y Hacienda Pública/Patrimonio	329,305,800.12	332,824,662.76

**INFORME ANALÍTICO DE LA DEUDA PÚBLICA Y OTROS PASIVOS
 DEL 1o. DE ENERO AL 31 DE DICIEMBRE DE 2022**

 Fecha: Página 1 de 1
13/02/2023
LDF-2

Denominación de la Deuda Pública y Otros Pasivos	Saldo al 31 de diciembre de 2021	Disposiciones del Período	Amortizaciones del Período	Revaluaciones, Reclasificaciones y Otros Ajustes	Saldo Final del Período	Pago de Intereses del Período	Pago de Comisiones y demás costos asociados durante el Período
Deuda Pública	0.00	0.00	0.00	0.00	0.00	0.00	0.00
Corto Plazo	0.00	0.00	0.00	0.00	0.00	0.00	0.00
Instituciones de Crédito							
Títulos y Valores							
Arrendamientos Financieros							
Largo Plazo	0.00	0.00	0.00	0.00	0.00		
Instituciones de Crédito							
Títulos y Valores							
Arrendamientos Financieros							
Otros Pasivos	327,639,380.00				320,241,847.33		
Total de la Deuda Pública y Otros Pasivos	327,639,380.00	0.00	0.00	0.00	320,241,847.33	0.00	0.00

Deuda Contingente (Informativo)
Valor de Instrumentos Bono Cupón Cero (Informativo)

 Instrumento Bono Cupón Cero 1, Banobras
 Instrumento Bono Cupón Cero 2, Banobras

Obligaciones a Corto Plazo	Monto Contratado	Plazo Pactado	Tasa de Interés	Comisiones y Costos Relacionados	Tasa Efectiva
Obligaciones a Corto Plazo (Informativo)					

Fecha:

DENOMINACIÓN DE LAS OBLIGACIONES DIFERENTES DE FINANCIAMIENTO	FECHA DEL CONTRATO	FECHA DE INICIO DE OPERACIÓN DEL PROYECTO	FECHA DE VENCIMIENTO	MONTO DE LA INVERSIÓN PACTADO	PLAZO PACTADO	MONTO PROMEDIO MENSUAL DEL PAGO DE LA CONTRAPRESTACIÓN	MONTO PROMEDIO MENSUAL DEL PAGO DE LA CONTRAPRESTACIÓN CORRESPONDIENTE AL PAGO DE INVERSIÓN	MONTO PAGADO DE LA INVERSIÓN AL 31 DE DICIEMBRE DE 2022	MONTO PAGADO DE LA INVERSIÓN ACTUALIZADO AL 31 DE DICIEMBRE DE 2022	SALDO PENDIENTE POR PAGAR DE LA INVERSIÓN AL 31 DE DICIEMBRE DE 2022
---	--------------------	---	----------------------	-------------------------------	---------------	--	---	---	---	--

APP'S

APP 1
APP 2
APP 3
APP XX

Otros instrumentos

Otro instrumento 1
Otro instrumento 2
Otro instrumento 3
Otro instrumento XX

Total de Obligaciones Diferentes de Financiamiento



NO APLICA

SISTEMA CONTABLE 2022
BALANCE PRESUPUESTARIO

Página 1 de 1

Fecha: 13/02/2023

DEL 1o. DE ENERO AL 31 DE DICIEMBRE DE 2022
LDF 4

CONCEPTO	ESTIMADO/APROBADO	DEVENGADO	RECAUDADO/PAGADO
Ingresos Totales	0.00	0.00	0.00
Ingresos de Libre Disposición	0.00	0.00	0.00
Transferencias Federales Etiquetadas	0.00	0.00	0.00
Financiamiento Neto	0.00	0.00	0.00
Egresos Presupuestarios	0.00	0.00	0.00
Gasto No Etiquetado (sin incluir Amortización de la Deuda Pública)	0.00	0.00	0.00
Gasto Etiquetado (sin incluir Amortización de la Deuda Pública)	0.00	0.00	0.00
Remanentes del Ejercicio Anterior		0.00	0.00
Remanentes de Ingresos de Libre Disposición aplicados en el periodo		0.00	0.00
Remanentes de Transferencias Federales Etiquetadas aplicados en el periodo		0.00	0.00
Balance Presupuestario	0.00	0.00	0.00
Balance Presupuestario sin Financiamiento Neto	0.00	0.00	0.00
Balance Presupuestario sin Financiamiento Neto y sin Remanentes del Ejercicio Anterior	0.00	0.00	0.00

CONCEPTO	APROBADO	DEVENGADO	PAGADO
Intereses, Comisiones y Gastos de la Deuda	0.00	0.00	0.00
Intereses, Comisiones y Gastos de la Deuda con Gasto No Etiquetado	0.00	0.00	0.00
Intereses, Comisiones y Gastos de la Deuda con Gasto Etiquetado	0.00	0.00	0.00
Balance Primario	0.00	0.00	0.00

CONCEPTO	ESTIMADO/APROBADO	DEVENGADO	RECAUDADO/PAGADO
Financiamiento	0.00	0.00	0.00
Financiamiento con Fuente de Pago de Ingresos de Libre Disposición	0.00	0.00	0.00
Financiamiento con Fuente de Pago de Transferencias Federales Etiquetadas	0.00	0.00	0.00
Amortización de la Deuda	0.00	0.00	0.00
Amortización de la Deuda Pública con Gasto No Etiquetado	0.00	0.00	0.00
Amortización de la Deuda Pública con Gasto Etiquetado	0.00	0.00	0.00
Financiamiento Neto	0.00	0.00	0.00

CONCEPTO	ESTIMADO/APROBADO	DEVENGADO	RECAUDADO/PAGADO
Ingresos de Libre Disposición	0.00	0.00	0.00
Financiamiento Neto con Fuente de Pago de Ingresos de Libre Disposición	0.00	0.00	0.00
Financiamiento con Fuente de Pago de Ingresos de Libre Disposición	0.00	0.00	0.00
Amortización de la Deuda Pública con Gasto No Etiquetado	0.00	0.00	0.00
Gasto No Etiquetado (sin incluir amortización de la Deuda Pública)	0.00	0.00	0.00
Remanentes de Ingresos de Libre Disposición aplicados en el periodo		0.00	0.00
Balance Presupuestario de Recursos Disponibles	0.00	0.00	0.00
Balance Presupuestario de Recursos Disponibles sin Financiamiento Neto	0.00	0.00	0.00

CONCEPTO	ESTIMADO/APROBADO	DEVENGADO	RECAUDADO/PAGADO
Transferencias Federales Etiquetadas	0.00	0.00	0.00
Financiamiento Neto con fuente de Pago de Transferencias Federales Etiquetadas	0.00	0.00	0.00
Financiamiento con Fuente de Pago de Transferencias Federales Etiquetadas	0.00	0.00	0.00
Amortización de la Deuda Pública con Gasto Etiquetado	0.00	0.00	0.00
Gasto Etiquetado (sin incluir Amortización de la Deuda Pública)	0.00	0.00	0.00
Remanentes de Transferencias Federales Etiquetadas aplicados en el periodo		0.00	0.00
Balance Presupuestario de Recursos Etiquetados	0.00	0.00	0.00
Balance Presupuestario de Recursos Etiquetados sin Financiamiento Neto	0.00	0.00	0.00

NO APLICA

RUBRO DE INGRESOS	INGRESO					DIFERENCIA
	ESTIMADO	AMPLIACIONES Y REDUCCIONES	MODIFICADO	DEVENGADO	RECAUDADO	
Ingresos de Libre Disposición						
Impuestos	0.00	0.00	0.00	0.00	0.00	0.00
Cuotas y Aportaciones de Seguridad Social	0.00	0.00	0.00	0.00	0.00	0.00
Contribuciones de Mejoras	0.00	0.00	0.00	0.00	0.00	0.00
Derechos	0.00	0.00	0.00	0.00	0.00	0.00
Productos	0.00	0.00	0.00	0.00	0.00	0.00
Aprovechamientos	0.00	0.00	0.00	0.00	0.00	0.00
Ingresos por Venta de Bienes y Prestación de Servicios	0.00	0.00	0.00	0.00	0.00	0.00
Participaciones	0.00	0.00	0.00	0.00	0.00	0.00
Fondo General de Participaciones	0.00	0.00	0.00	0.00	0.00	0.00
Fondo de Fomento Municipal	0.00	0.00	0.00	0.00	0.00	0.00
Fondo de Fiscalización y Recaudación	0.00	0.00	0.00	0.00	0.00	0.00
Fondo de Compensación	0.00	0.00	0.00	0.00	0.00	0.00
Fondo de Extracción de Hidrocarburos	0.00	0.00	0.00	0.00	0.00	0.00
Impuesto Especial Sobre Producción y Servicios	0.00	0.00	0.00	0.00	0.00	0.00
0.136% de la Recaudación Federal Participable	0.00	0.00	0.00	0.00	0.00	0.00
3.17% Sobre Extracción de Petróleo	0.00	0.00	0.00	0.00	0.00	0.00
Gasolinas y Diésel	0.00	0.00	0.00	0.00	0.00	0.00
Fondo del Impuesto Sobre la Renta	0.00	0.00	0.00	0.00	0.00	0.00
Fondo de Estabilización de los Ingresos de las Entidades Federativas	0.00	0.00	0.00	0.00	0.00	0.00
Incentivos Derivados de la Colaboración Fiscal	0.00	0.00	0.00	0.00	0.00	0.00
Tenencia o Uso de Vehículos	0.00	0.00	0.00	0.00	0.00	0.00
Fondo de Compensación ISAN	0.00	0.00	0.00	0.00	0.00	0.00
Impuesto Sobre Automóviles Nuevos	0.00	0.00	0.00	0.00	0.00	0.00
Fondo de Compensación de Repecos-Intermedios	0.00	0.00	0.00	0.00	0.00	0.00
Otros Incentivos Económicos	0.00	0.00	0.00	0.00	0.00	0.00
Transferencias y Asignaciones	0.00	0.00	0.00	0.00	0.00	0.00
Convenios	0.00	0.00	0.00	0.00	0.00	0.00
Otros Convenios y Subsidios	0.00	0.00	0.00	0.00	0.00	0.00
Otros Ingresos de Libre Disposición	0.00	0.00	0.00	0.00	0.00	0.00
Participaciones en Ingresos Locales	0.00	0.00	0.00	0.00	0.00	0.00
Otros Ingresos de Libre Disposición	0.00	0.00	0.00	0.00	0.00	0.00
Total Ingresos de Libre Disposición	0.00	0.00	0.00	0.00	0.00	
Ingresos Excedentes de Ingresos de Libre Disposición						0.00
Transferencias Federales Etiquetadas						
Aportaciones	0.00	0.00	0.00	0.00	0.00	0.00
Fondo de Aportaciones para la Nómina Educativa y Gasto Operativo	0.00	0.00	0.00	0.00	0.00	0.00
Fondo de Aportaciones para los Servicios de Salud	0.00	0.00	0.00	0.00	0.00	0.00
Fondo de Aportaciones para la Infraestructura Social	0.00	0.00	0.00	0.00	0.00	0.00
Fondo de Aportaciones para el Fortalecimiento de los Municipios y de las Demarcaciones Territoriales del Distrito	0.00	0.00	0.00	0.00	0.00	0.00
Federal	0.00	0.00	0.00	0.00	0.00	0.00
Fondo de Aportaciones Múltiples	0.00	0.00	0.00	0.00	0.00	0.00
Fondo de Aportaciones para la Educación Tecnológica y de Adultos	0.00	0.00	0.00	0.00	0.00	0.00
Fondo de Aportaciones para la Seguridad Pública de los Estados y del Distrito Federal	0.00	0.00	0.00	0.00	0.00	0.00
Fondo de Aportaciones para el Fortalecimiento de las Entidades Federativas	0.00	0.00	0.00	0.00	0.00	0.00
Convenios	0.00	0.00	0.00	0.00	0.00	0.00
Convenios de Protección Social en Salud	0.00	0.00	0.00	0.00	0.00	0.00
Convenios de Descentralización	0.00	0.00	0.00	0.00	0.00	0.00
Convenios de Reasignación	0.00	0.00	0.00	0.00	0.00	0.00
Otros Convenios y Subsidios	0.00	0.00	0.00	0.00	0.00	0.00
Fondos Distintos de Aportaciones	0.00	0.00	0.00	0.00	0.00	0.00
Fondo para Entidades Federativas y Municipios Productores de Hidrocarburos	0.00	0.00	0.00	0.00	0.00	0.00
Fondo Minero	0.00	0.00	0.00	0.00	0.00	0.00
Transferencias, Asignaciones, Subsidios y Subvenciones, y Pensiones y Jubilaciones	0.00	0.00	0.00	0.00	0.00	0.00
Otras Transferencias Federales Etiquetadas	0.00	0.00	0.00	0.00	0.00	0.00
Total de Transferencias Federales Etiquetadas	0.00	0.00	0.00	0.00	0.00	0.00
Ingresos Derivados de Financiamientos	0.00	0.00	0.00	0.00	0.00	0.00
Ingresos Derivados de Financiamientos	0.00	0.00	0.00	0.00	0.00	0.00
Total de Ingresos	0.00	0.00	0.00	0.00	0.00	0.00
Datos Informativos						
Ingresos Derivados de Financiamientos con Fuente de Pago de Ingresos de Libre Disposición	0.00	0.00	0.00	0.00	0.00	0.00
Ingresos Derivados de Financiamientos con Fuente de Pago de Transferencias Federales Etiquetadas	0.00	0.00	0.00	0.00	0.00	0.00
Ingresos Derivados de Financiamientos	0.00	0.00	0.00	0.00	0.00	0.00

NO APLICA

NOMBRE DEL ENTE PUBLICO : Secretaría de Bienestar
Estado Analítico del Ejercicio del Presupuesto de Egresos Detallado – LDF 6a.
Clasificación por Objeto del Gasto (Capítulo y Concepto)

Del 1 de Enero al 31 de diciembre de 2022

(PESOS)

Concepto	Egresos					Subejercicio
	Aprobado	Ampliaciones / Reducciones	Modificado	Devengado	Pagado	
b5) Productos Químicos, Farmacéuticos y de Laboratorio.	0.00	0.00	0.00	0.00	0.00	0.00
b6) Combustibles, Lubricantes y Aditivos.	0.00	10,410,450.45	10,410,450.45	10,410,450.45	10,410,450.45	0.00
b7) Vestuario, Blancos, Prendas de Protección y Artículos Deportivos.	0.00	0.00	0.00	0.00	0.00	0.00
b8) Materiales y Suministros para Seguridad.	0.00	0.00	0.00	0.00	0.00	0.00
b9) Herramientas, Refacciones y Accesorios Menores.	0.00	0.00	0.00	0.00	0.00	0.00
C. Servicios Generales.	0.00	0.00	0.00	0.00	0.00	0.00
c1) Servicios Básicos.	0.00	0.00	0.00	0.00	0.00	0.00
c2) Servicios de Arrendamiento.	0.00	0.00	0.00	0.00	0.00	0.00
c3) Servicios Profesionales, Científicos, Técnicos y Otros Servicios.	0.00	0.00	0.00	0.00	0.00	0.00
c4) Servicios Financieros, Bancarios y Comerciales.	0.00	0.00	0.00	0.00	0.00	0.00
c5) Servicios de Instalación, Reparación, Mantenimiento y Conservación.	0.00	0.00	0.00	0.00	0.00	0.00
c6) Servicios de Comunicación Social y Publicidad.	0.00	0.00	0.00	0.00	0.00	0.00
c7) Servicios de Traslado y Viáticos.	0.00	0.00	0.00	0.00	0.00	0.00
c8) Servicios Oficiales.	0.00	0.00	0.00	0.00	0.00	0.00
c9) Otros Servicios Generales.	0.00	0.00	0.00	0.00	0.00	0.00
D. Transferencias, Asignaciones, Subsidios y Otras Ayudas.	0.00	0.00	0.00	0.00	0.00	0.00
d1) Transferencias Internas y Asignaciones al Sector Público.	0.00	0.00	0.00	0.00	0.00	0.00
d2) Transferencias al Resto del Sector Público.	0.00	0.00	0.00	0.00	0.00	0.00
d3) Subsidios y Subvenciones.	0.00	0.00	0.00	0.00	0.00	0.00
d4) Ayudas Sociales.	0.00	0.00	0.00	0.00	0.00	0.00
d5) Pensiones y Jubilaciones.	0.00	0.00	0.00	0.00	0.00	0.00
d6) Transferencias a Fideicomisos, Mandatos y Otros Análogos.	0.00	0.00	0.00	0.00	0.00	0.00
d7) Transferencias a la Seguridad Social	0.00	0.00	0.00	0.00	0.00	0.00
d8) Donativos	0.00	0.00	0.00	0.00	0.00	0.00
d9) Transferencias al Exterior.	0.00	0.00	0.00	0.00	0.00	0.00
E. Bienes Muebles, Inmuebles e Intangibles.	0.00	0.00	0.00	0.00	0.00	0.00
e1) Mobiliario y Equipo de Administración.	0.00	0.00	0.00	0.00	0.00	0.00
e2) Mobiliario y Equipo Educativo y Recreativo.	0.00	0.00	0.00	0.00	0.00	0.00
e3) Equipo e Instrumental Médico y de Laboratorio.	0.00	0.00	0.00	0.00	0.00	0.00
e4) Vehículos y Equipo de Transporte.	0.00	0.00	0.00	0.00	0.00	0.00
e5) Equipo de Defensa y Seguridad.	0.00	0.00	0.00	0.00	0.00	0.00
e6) Maquinaria, Otros Equipos y Herramientas.	0.00	0.00	0.00	0.00	0.00	0.00
e7) Activos Biológicos.	0.00	0.00	0.00	0.00	0.00	0.00
e8) Bienes Inmuebles.	0.00	0.00	0.00	0.00	0.00	0.00
e9) Activos Intangibles.	0.00	0.00	0.00	0.00	0.00	0.00
F. Inversión Pública.	0.00	0.00	0.00	0.00	0.00	0.00
f1) Obra Pública en Bienes de Dominio Público.	0.00	0.00	0.00	0.00	0.00	0.00
f2) Obra Pública en Bienes Propios.	0.00	0.00	0.00	0.00	0.00	0.00
f3) Proyectos Productivos y Acciones de Fomento	0.00	0.00	0.00	0.00	0.00	0.00
G. Inversiones Financieras y Otras Provisiones.	0.00	0.00	0.00	0.00	0.00	0.00
g1) Inversiones para el Fomento de Actividades Productivas	0.00	0.00	0.00	0.00	0.00	0.00
g2) Acciones y Participaciones de Capital	0.00	0.00	0.00	0.00	0.00	0.00
g3) Compra de Títulos y Valores	0.00	0.00	0.00	0.00	0.00	0.00
g4) Concesión de Préstamos.	0.00	0.00	0.00	0.00	0.00	0.00
g5) Inversiones en Fideicomisos, Mandatos y Otros Análogos. Fideicomiso de Desastres Naturales (informativo)	0.00	0.00	0.00	0.00	0.00	0.00
g6) Otras Inversiones Financieras	0.00	0.00	0.00	0.00	0.00	0.00
g7) Provisiones para Contingencias y Otras Erogaciones Especiales.	0.00	0.00	0.00	0.00	0.00	0.00
H. Participaciones y Aportaciones.	0.00	0.00	0.00	0.00	0.00	0.00
h1) Participaciones.	0.00	0.00	0.00	0.00	0.00	0.00
h2) Aportaciones.	0.00	0.00	0.00	0.00	0.00	0.00
h3) Convenios.	0.00	0.00	0.00	0.00	0.00	0.00
I. Deuda Pública.	0.00	0.00	0.00	0.00	0.00	0.00
i1) Amortización de la Deuda Pública.	0.00	0.00	0.00	0.00	0.00	0.00
i2) Intereses de la Deuda Pública.	0.00	0.00	0.00	0.00	0.00	0.00
i3) Comisiones de la Deuda Pública.	0.00	0.00	0.00	0.00	0.00	0.00
i4) Gastos de la Deuda Pública.	0.00	0.00	0.00	0.00	0.00	0.00
i5) Costo por Coberturas.	0.00	0.00	0.00	0.00	0.00	0.00
i6) Apoyos Financieros.	0.00	0.00	0.00	0.00	0.00	0.00
i7) Adeudos de Ejercicios Fiscales Anteriores (ADEFAS).	0.00	0.00	0.00	0.00	0.00	0.00
III. Total de Egresos	77,248,128.43	211,278,117.45	288,526,245.88	285,457,418.72	285,026,169.90	3,068,827.16

NOMBRE DEL ENTE PÚBLICO : Secretaría de Bienestar
Estado Analítico del Ejercicio del Presupuesto de Egresos Detallado – LDF 6b.

Clasificación Administrativa
 Del 1 de Enero al 31 de diciembre de 2022
 (PESOS)

Concepto	Egresos					Subejercicio
	Aprobado	Ampliaciones / Reducciones	Modificado	Devengado	Pagado	
I. Gasto No Etiquetado	77,248,128.43	200,867,667.00	278,115,795.43	275,046,968.27	274,615,739.45	3,068,827.16
Secretaría de Bienestar	77,248,128.43	200,867,667.00	278,115,795.43	275,046,968.27	274,615,739.45	3,068,827.16
II. Gasto Etiquetado	0.00	10,410,450.45	10,410,450.45	10,410,450.45	10,410,450.45	0.00
Secretaría de Bienestar	0.00	10,410,450.45	10,410,450.45	10,410,450.45	10,410,450.45	0.00
III. Total de Egresos	77,248,128.43	211,278,117.45	288,526,245.88	285,457,418.72	285,026,189.90	3,068,827.16

NOMBRE DEL ENTE PÚBLICO : Secretaría de Bienestar
Estado Analítico del Ejercicio del Presupuesto de Egresos Detallado – LDF 6c.

Clasificación Funcional (Finalidad y Función)

Del 1 de Enero al 31 de diciembre de 2022

(PESOS)

Concepto	Egresos					Subejercicio
	Aprobado	Ampliaciones / Reducciones	Modificado	Devengado	Pagado	
I. Gasto No Etiquetado	77,248,128.43	200,867,667.00	278,115,795.43	275,046,968.27	274,615,739.45	3,068,827.16
A. Gobierno	0.00	0.00	0.00	0.00	0.00	0.00
a1) Legislación	0.00	0.00	0.00	0.00	0.00	0.00
a2) Justicia	0.00	0.00	0.00	0.00	0.00	0.00
a3) Coordinación de la Política de Gobierno	0.00	0.00	0.00	0.00	0.00	0.00
a4) Relaciones Exteriores	0.00	0.00	0.00	0.00	0.00	0.00
a5) Asuntos Financieros y Hacendarios	0.00	0.00	0.00	0.00	0.00	0.00
a6) Seguridad Nacional	0.00	0.00	0.00	0.00	0.00	0.00
a7) Asuntos de Orden Público y de Seguridad Interior	0.00	0.00	0.00	0.00	0.00	0.00
a8) Otros Servicios Generales	0.00	0.00	0.00	0.00	0.00	0.00
B. Desarrollo Social	77,248,128.43	200,867,667.00	278,115,795.43	275,046,968.27	274,615,739.45	3,068,827.16
b1) Protección Ambiental	0.00	0.00	0.00	0.00	0.00	0.00
b2) Vivienda y Servicios a la Comunidad	0.00	0.00	0.00	0.00	0.00	0.00
b3) Salud	0.00	0.00	0.00	0.00	0.00	0.00
b4) Recreación, Cultura y Otras Manifestaciones Sociales	0.00	0.00	0.00	0.00	0.00	0.00
b5) Educación	0.00	0.00	0.00	0.00	0.00	0.00
b6) Protección Social	77,248,128.43	200,867,667.00	278,115,795.43	275,046,968.27	274,615,739.45	3,068,827.16
b7) Otros Asuntos Sociales	0.00	0.00	0.00	0.00	0.00	0.00
C. Desarrollo Económico	0.00	0.00	0.00	0.00	0.00	0.00
c1) Asuntos Económicos, Comerciales y Laborales en General	0.00	0.00	0.00	0.00	0.00	0.00
c2) Agropecuaria, Silvicultura, Pesca y Caza	0.00	0.00	0.00	0.00	0.00	0.00
c3) Combustibles y Energía	0.00	0.00	0.00	0.00	0.00	0.00
c4) Minería, Manufacturas y Construcción	0.00	0.00	0.00	0.00	0.00	0.00
c5) Transporte	0.00	0.00	0.00	0.00	0.00	0.00
c6) Comunicaciones	0.00	0.00	0.00	0.00	0.00	0.00
c7) Turismo	0.00	0.00	0.00	0.00	0.00	0.00
c8) Ciencia, Tecnología e Innovación	0.00	0.00	0.00	0.00	0.00	0.00
c9) Otras Industrias y Otros Asuntos Económicos	0.00	0.00	0.00	0.00	0.00	0.00
D. Otras no Clasificadas en Funciones Anteriores	0.00	0.00	0.00	0.00	0.00	0.00
d1) Transac. de la Deuda Pública/Costo Financiero de la Deuda	0.00	0.00	0.00	0.00	0.00	0.00
d2) Transf., Part. y Aport. entre Diferentes Niv. y Ord. de Gob.	0.00	0.00	0.00	0.00	0.00	0.00
d3) Saneamiento del Sistema Financiero	0.00	0.00	0.00	0.00	0.00	0.00
d4) Adeudos de Ejercicios Fiscales Anteriores	0.00	0.00	0.00	0.00	0.00	0.00
II. Gasto Etiquetado	0.00	10,410,450.45	10,410,450.45	10,410,450.45	10,410,450.45	0.00
A. Gobierno	0.00	0.00	0.00	0.00	0.00	0.00
a1) Legislación	0.00	0.00	0.00	0.00	0.00	0.00
a2) Justicia	0.00	0.00	0.00	0.00	0.00	0.00
a3) Coordinación de la Política de Gobierno	0.00	0.00	0.00	0.00	0.00	0.00
a4) Relaciones Exteriores	0.00	0.00	0.00	0.00	0.00	0.00
a5) Asuntos Financieros y Hacendarios	0.00	0.00	0.00	0.00	0.00	0.00
a6) Seguridad Nacional	0.00	0.00	0.00	0.00	0.00	0.00
a7) Asuntos de Orden Público y de Seguridad Interior	0.00	0.00	0.00	0.00	0.00	0.00
a8) Otros Servicios Generales	0.00	0.00	0.00	0.00	0.00	0.00
B. Desarrollo Social	0.00	10,410,450.45	10,410,450.45	10,410,450.45	10,410,450.45	0.00
b1) Protección Ambiental	0.00	0.00	0.00	0.00	0.00	0.00
b2) Vivienda y Servicios a la Comunidad	0.00	0.00	0.00	0.00	0.00	0.00
b3) Salud	0.00	0.00	0.00	0.00	0.00	0.00
b4) Recreación, Cultura y Otras Manifestaciones Sociales	0.00	0.00	0.00	0.00	0.00	0.00
b5) Educación	0.00	0.00	0.00	0.00	0.00	0.00
b6) Protección Social	0.00	10,410,450.45	10,410,450.45	10,410,450.45	10,410,450.45	0.00
b7) Otros Asuntos Sociales	0.00	0.00	0.00	0.00	0.00	0.00
C. Desarrollo Económico	0.00	0.00	0.00	0.00	0.00	0.00
c1) Asuntos Económicos, Comerciales y Laborales en General	0.00	0.00	0.00	0.00	0.00	0.00
c2) Agropecuaria, Silvicultura, Pesca y Caza	0.00	0.00	0.00	0.00	0.00	0.00
c3) Combustibles y Energía	0.00	0.00	0.00	0.00	0.00	0.00
c4) Minería, Manufacturas y Construcción	0.00	0.00	0.00	0.00	0.00	0.00
c5) Transporte	0.00	0.00	0.00	0.00	0.00	0.00
c6) Comunicaciones	0.00	0.00	0.00	0.00	0.00	0.00
c7) Turismo	0.00	0.00	0.00	0.00	0.00	0.00
c8) Ciencia, Tecnología e Innovación	0.00	0.00	0.00	0.00	0.00	0.00
c9) Otras Industrias y Otros Asuntos Económicos	0.00	0.00	0.00	0.00	0.00	0.00
D. Otras no Clasificadas en Funciones Anteriores	0.00	0.00	0.00	0.00	0.00	0.00
d1) Transac. de la Deuda Pública/Costo Financiero de la Deuda	0.00	0.00	0.00	0.00	0.00	0.00
d2) Transf., Part. y Aport. entre Diferentes Niv. y Ord. de Gob.	0.00	0.00	0.00	0.00	0.00	0.00
d3) Saneamiento del Sistema Financiero	0.00	0.00	0.00	0.00	0.00	0.00
d4) Adeudos de Ejercicios Fiscales Anteriores	0.00	0.00	0.00	0.00	0.00	0.00
III. Total de Egresos	77,248,128.43	211,278,117.45	288,526,245.88	285,457,418.72	285,026,189.90	3,068,827.16

NOMBRE DEL ENTE PÚBLICO : Secretaría de Bienestar
Estado Analítico del Ejercicio del Presupuesto de Egresos Detallado – LDF 6d.
Clasificación de Servicios Personales por Categoría
Del 1 de Enero al 31 de diciembre de 2022
(PESOS)

Concepto	Egresos					Subejercicio
	Aprobado	Ampliaciones / Reducciones	Modificado	Devengado	Pagado	
I. Gasto No Etiquetado	42,090,444.84	559,988.71	42,650,433.55	41,569,592.45	41,187,849.46	1,080,841.10
A. Personal Administrativo y de Servicio Público	42,090,444.84	559,988.71	42,650,433.55	41,569,592.45	41,187,849.46	1,080,841.10
B. Magisterio	0.00	0.00	0.00	0.00	0.00	0.00
C. Servicios de Salud	0.00	0.00	0.00	0.00	0.00	0.00
c1) Personal Administrativo	0.00	0.00	0.00	0.00	0.00	0.00
c2) Personal Médico, Paramédico y Afín	0.00	0.00	0.00	0.00	0.00	0.00
D. Seguridad Pública	0.00	0.00	0.00	0.00	0.00	0.00
E. Gastos Asociados a la Implementación de Nuevas Leyes Federales o Reformas a las mismas	0.00	0.00	0.00	0.00	0.00	0.00
e1) Nombre del Programa o Ley 1	0.00	0.00	0.00	0.00	0.00	0.00
F. Sentencias Laborales Definitivas	0.00	0.00	0.00	0.00	0.00	0.00
II. Gasto Etiquetado	0.00	0.00	0.00	0.00	0.00	0.00
A. Personal Administrativo y de Servicio Público	0.00	0.00	0.00	0.00	0.00	0.00
B. Magisterio	0.00	0.00	0.00	0.00	0.00	0.00
C. Servicios de Salud	0.00	0.00	0.00	0.00	0.00	0.00
c1) Personal Administrativo	0.00	0.00	0.00	0.00	0.00	0.00
c2) Personal Médico, Paramédico y Afín	0.00	0.00	0.00	0.00	0.00	0.00
D. Seguridad Pública	0.00	0.00	0.00	0.00	0.00	0.00
E. Gastos Asociados a la Implementación de Nuevas Leyes Federales o Reformas a las mismas	0.00	0.00	0.00	0.00	0.00	0.00
e1) Nombre del Programa o Ley 1	0.00	0.00	0.00	0.00	0.00	0.00
F. Sentencias Laborales Definitivas	0.00	0.00	0.00	0.00	0.00	0.00
III. Total del Gasto en Servicios Personales	42,090,444.84	559,988.71	42,650,433.55	41,569,592.45	41,187,849.46	1,080,841.10

SISTEMA CONTABLE 2022
RELACIÓN DE BIENES MUEBLES QUE COMPONEN SU PATRIMONIO
Cuenta Pública al 31 de diciembre de 2022

Página 1 de 42

Hora: 05:27:39p. m.

Fecha: 13/02/2023

Código	Descripción del Bien	Valor en Libros
1241	Mobiliario y Equipo de Administración	17,419,522.22
1241 1111A111X001001 0001	(01) ESCALERA CONV. TIJ. 13 EXT (2.19 MTS)	736.25
1241 1111A111X001001 0003	(02) SILLON EJECUTIVO R.A.M. MOD. ROMA S-309 RC Factura 3818	3,254.50
1241 1111A111X001001 0010	(01) PZA. MEZA DE CENTRO EN CHAPA DE ENCINO AMERICAN	1,529.50
1241 1111A111X001001 0013	(4) PZAS. ESCRITORIO EJECUTIVO METALICO CON 2 PED. Y	6,348.00
1241 1111A111X001001 0014	(16) SILLON SEMI-EJECUTIVO COLOR NEGRO RESPALDO AL	23,000.00
1241 1111A111X001001 0017	(12) PZAS. LIBRERO DIRECCION DE PISO COLOR CAOBA	16,573.80
1241 1111A111X001001 0020	(01) SALA DE TRES, DOS Y UNA PLAZA MODELO PADOVA TA	7,992.50
1241 1111A111X001001 0021	(01) SILLON EJECUTIVO MODELO 1350, RESPALDO ALTO C	3,214.25
1241 1111A111X001001 0022	(01) MESA CIRCULAR MODELO MES-TRABIZ, COLOR CAOBA	1,518.00
1241 1111A111X001001 0043	(01) LIBRERO VERTICAL DE MADERA CONTEMPORANEA CON 4	5,117.50
1241 1111A111X001001 0044	(01) ESCRITORIOS EJECUTIVOS METALICOS	1,702.00
1241 1111A111X001001 0050	(01) LIBREROS DE PISO	1,220.15
1241 1111A111X001001 0054	(04) FRIGOBAR	9,995.80
1241 1111A111X001001 0055	(01) TELEVISORES DE 21"	5,031.25
1241 1111A111X001001 0056	(03) ESCRITORIOS SEMIEJECUTIVOS	4,950.75
1241 1111A111X001001 0063	(01) SILLON EJECUTIVO	1,627.25
1241 1111A111X001001 0070	(02) ESCRITORIOS EJECUTIVOS METALICOS	3,178.60
1241 1111A111X001001 0073	(01) ENMICADORA MODELO ULTRALAM 250-B MARCA: AKILES	2,415.00
1241 1111A111X001001 0077	(10) FRIGOBAR DE 4 PIES CUBICOS MODELO TA04D	24,989.50
1241 1111A111X001001 0081	(02) RELOJ CHECADOR MODELO 5000 DE REGISTRO DE ACC	6,785.00
1241 1111A111X001001 0084	(2) PZAS. ENGARGOLADORA MANUAL P/ARILLO PLASTICO M	5,262.40
1241 1111A111X001001 0085	(3) PZAS. GUILLOTINA DE 45 CMS X 45 CMS FABRICADO	6,016.80
1241 1111A111X001001 0097	(02) ENGARGOLADORAS PARA ARILLO METALICO MCA. PERFEX	6,612.50
1241 1111A111X001001 0101	(03) ENGARGOLADORAS P/ARILLOS DE PLASTICO MCA. PERFEX	8,004.00
1241 1111A111X001001 0102	(01) AIRES ACONDICIONADOS TIPO VENTANA DE 1200 BTU MC	4,588.50
1241 1111A111X001001 0105	(01) ENFRIADOR Y CALENTADOR DE AGUA MCA. PURE	2,183.85
1241 1111A111X001001 0109	(01) ENGARGOLADORAS	2,631.20
1241 1111A111X001001 0110	(01) GUILLOTINA	2,005.60
1241 1111A111X001002 0021	(01) CREDENZA METALICA SEMIEJECUTIVA MED. 1.52 X .4	1,523.75
1241 1111A111X001002 0023	(01) ARCHIVERO METALICO 4 GAVETAS MED. 1.34 X .50	1,301.80
1241 1111A111X001002 0025	(01) ESCRITORIO METALICO EJECUTIVO MED. 1.82 X .80	1,714.65
1241 1111A111X001002 0064	(01) TURBOCALENTADOR MCA. PSI HEATING SYSTEMS	8,165.00
1241 1111A111X001002 0065	(01) REFRIGERADOR MCA. DAEWOO MOD. DMR-14-ISB	6,448.05
1241 1111A111X001002 0071	(01) SURTIDOS DE AGUA FRIA Y CALIENTE PC. PM STEEL	2,788.80
1241 1111A111X001003 0014	(01) LIBRERO PISO 1.90 L/SQUADRA OFIK	1,730.75
1241 1111A111X001003 0021	(01) EQUIPO DE FOTOCOPIADO MARCA KYOCERA NITA MODELO KM-1505	14,823.50
1241 1111A111X001004 0006	(01) ENGARGOLADORA PARA ARCHIVO DE PLASTICO MOD. KOMBO	3,192.60
1241 1111A111X001004 0008	(03) EQPO. AIRE ACOND. MCA. YORK MINISPLIT CTROL. REMOTO S.0307-15838,0404-18751	27,600.00
1241 1111A111X001004 0009	(01) MINI SPLIT MIRAGE SERIE EVAPORADOR 401KAKN0047 CONDENSADOR 920PE40100457	5,935.38

SISTEMA CONTABLE 2022
RELACIÓN DE BIENES MUEBLES QUE COMPONEN SU PATRIMONIO
Cuenta Pública al 31 de diciembre de 2022

Página 2 de 42

Hora: 05:27:39p. m.

Fecha: 13/02/2023

Código	Descripción del Bien	Valor en Libros
1241 1111A111X001004 0010	(01) ENFRIADOR Y CALENTADOR DE AGUA MARCA PURE SERIE 3-42489-05	2,610.50
1241 1111A111X001004 0022	(01) CONJUNTO OPERATIVO 2 PZAS. C/ESCRITORIO BASICO 2 GAVETAS MCA. GMC COLOR MAP	3,565.00
1241 1111A111X001004 0024	(03) LIBRERO DE PISO COLOR MAPLE CON REGATONES PARA AJUSTE DE ALTURA MCA. ITALIA	4,916.25
1241 1111A111X001004 0026	(03) ARCHIVERO CON 3 GAV. COLOR GRAFITO C/REGATONES PARA AJUSTES DE ALTURA MCA.	5,916.75
1241 1111A111X001004 0027	(01) SILLON EJECUTIVO CON RESPALDO ALTO COLOR NEGRO TIPO ERGONOMICO MCA. ALBAR M	1,293.75
1241 1111A111X001004 0030	(02) ESTANTERIA BASE DE PLASTICO 6 ENTREPAÑOS PINTURA EPOXICA HORNEADA MCA. AYW	2,725.50
1241 1111A111X001004 0032	(01) SILLON EJEC. C/RESPALDO ALTO DISEÑO ERGONOMICO MOD. E-60 MCA. ALBAR MUEBLES	1,279.95
1241 1111A111X001004 0035	(04) LIBRERO DE PISO MODELO L125 DE 2 ENTREPAÑOS GRIS L/ITALIA OFIK	4,945.95
1241 1111A111X001004 0054	(03) ARCHIVEROS METALICOS MOD. A-3 MCA. CARSA	1,825.92
1241 1111A111X001004 0078	(02) ESCALERA DE EXTENSION DE 6 MTS.	3,327.50
1241 1111A111X001004 0079	(01) RELOJ CHECADOR MOD. 6000-E MCA. LATHEN N. SERIE G002452	5,888.69
1241 1111A111X001004 0089	(01) GUILLOTINA CLASICA INGENTO MCA. G.B.C.	2,685.25
1241 1111A111X001004 0090	(01) CONJUNTO OPERATIVO COLOR GRIS/MAPLE MCA. GCM	5,462.50
1241 1111A111X001004 0092	(01) ENGARGOLADORA MANUAL 3.1 MODELO EM-32M P/ARILLO METALICO No. 013092	4,715.00
1241 1111A111X001005 0011	(01) SILLON SIMIEJECUTIVO S-309 RG ROMA PRINTAFORM	995.27
1241 1111A111X001005 0013	(01) CAFETERA ELECTRICA DE ALUMINIO MODELO 13500 MARCA WEST BEND	1,659.16
1241 1111A111X001005 0030	(01) ENGARGOLADORA MANUAL 3.1 MOD. 32M, REALIZA 32 PERFORACIONES PARA 135 HOJAS	4,402.20
1241 1111A111X001005 0031	(01) CALCULADORA/SUMADORA, MOD. 212 MCA. LOGICA S-121075866	1,492.70
1241 1111A111X001005 0032	(01) CALCULADORA/SUMADORA, MOD. 212 MCA. LOGICA S-121075889	1,492.70
1241 1111A111X001005 0033	(01) CALCULADORA/SUMADORA, MOD. 212 MCA. LOGICA S-121075871	1,492.70
1241 1111A111X001005 0034	(01) CALCULADORA/SUMADORA, MOD. 212 MCA. LOGICA S-121075880	1,492.70
1241 1111A111X001005 0035	(01) CALCULADORA/SUMADORA, MOD. 212 MCA. LOGICA S-121075870	1,492.70
1241 1111A111X001005 0036	(01) CALCULADORA/SUMADORA, MOD. 212 MCA. LOGICA S-121075872	1,492.70
1241 1111A111X001005 0037	(01) CALCULADORA/SUMADORA, MOD. 212 MCA. LOGICA S-121075891	1,492.70
1241 1111A111X001005 0060	(01) CALCULADORA MOD. CPD-5912 MCA. OLIMPIA SERIE: 213181	1,033.85
1241 1111A111X001005 0061	(01) CALCULADORA MOD. CPD-5912 MCA. OLIMPIA SERIE: 213182	1,033.85
1241 1111A111X001005 0062	(01) CALCULADORA MOD. CPD-5912 MCA. OLIMPIA SERIE: 213183	1,033.85
1241 1111A111X001005 0064	(01) CALCULADORA MOD. CPD-5912 MCA. OLIMPIA SERIE: 213185	1,033.85
1241 1111A111X001005 0068	(04) ARCHIVEROS METALICOS 4 GAVETAS, TAMAÑO OFICIO MIDE 0.46 X 0.71 X 1.35 MTS.	9,635.85
1241 1111A111X001006 0019	(02)LIBRERO DE PISO MOD. 125 (1.25 X 0.84 X 0.36 M)FABRICADO EN MELANINA	3,999.37
1241 1111A111X001006 0020	(01) ESCRITORIO SEMIEJECUTIVO DE 1.52 X .75 X .75 CON DOS GAVETAS	1,942.41
1241 1111A111X001006 0021	(01) ARCHIVERO METALICO 3 GAVETAS DE 104.7 X 46.3 X 70 CMS.	2,045.97
1241 1111A111X001006 0022	(01) ARCHIVERO TRES GAVETAS DE .51 X 70 X 1.04 FABRICADOS EN MELANINA	2,042.83
1241 1111A111X001008 0008	(01) TRITURADORA 14 HJS Y C	1,099.01

SISTEMA CONTABLE 2022
RELACIÓN DE BIENES MUEBLES QUE COMPONEN SU PATRIMONIO
Cuenta Pública al 31 de diciembre de 2022

Página 3 de 42

Hora: 05:27:39p. m.

Fecha: 13/02/2023

Código	Descripción del Bien	Valor en Libros
1241 1111A111X001008 0011	(01) LIBRERO MOD. 516 BAJO DE 88 X 42 X 75 M. COLOR CAOBA-NEGRO L/ALFA	1,848.76
1241 1111A111X001009 0005	02 RELOJ CHECADOR ELECTRICO Y MAN ACROPRINT (ExInstituto Amanecer)	9,380.00
1241 1111A111X001009 0006	04 MODULOS EJECUTIVOS MODELO GE-2 LINEA GENESSIS, MARCA OFIMAGEN. (ExInstituto Amanecer)	27,523.64
1241 1111A111X001009 0007	01 MESA MODULAR PARA SALA DE USOS MULTIPLES MODELO GE-14 LINEA GENESSIS MARCA OFIMAGEN (ExInstituto Amanecer)	8,337.50
1241 1111A111X001009 0008	16 ARCHIVEROS DE 4 GAVETAS MODELO GE-40, LINEA GENESSIS MARCA OFIMAGEN (ExInstituto Amanecer)	46,242.88
1241 1111A111X001009 0009	01 MODULO EJECUTIVO MODELO GE-2 MARCA OFIMAGEN (ExInstituto Amanecer)	6,880.90
1241 1111A111X001009 0010	05 ARCHIVERO DE CUATRO GAVETAS MODELO GE-40 MARCA OFIMAGEN (ExInstituto Amanecer)	14,450.90
1241 1111A111X001009 0011	03 SILLON EJECUTIVO EN PIEL MODELO E-300 MARCA ALBAR MUEBLES (ExInstituto Amanecer)	9,443.55
1241 1111A111X001009 0012	01 ARCHIVERO METALICO DE DOS GAVETAS Y CAJA FUERTE MODELO AR-2G-CF MARCA STRONG (ExInstituto Amanecer)	7,475.00
1241 1111A111X001009 0013	01 SILLON EJECUTIVO EN PIEL MODELO E-300 MARCA ALBAR MUEBLES (ExInstituto Amanecer)	3,147.85
1241 1111A111X001010 0001	01 TRUPER DESBROZADORA GAS 300C CORTE 18" S/FACT. 627467	4,728.00
1241 1117AY11Y001007 0003	(01) ENFRIADOR Y CALENTADOR DE AGUA MARCA PURESAN°. DE SERIE: 3-52423-2	2,585.49
1241 1117AY11Y001007 0007	(02) FRIGOBAR DE 4 PIES CUBICOS DE CAPACIDAD MARCA GE.	5,405.00
1241 1117AY11Y001007 0012	(03) GUILLOTINA CLASICA CON BASE DE MADERA DE 38 X 38 CM. MCA. GBC.	7,097.86
1241 1117AY11Y001007 0013	(01) RELOJ CHECADOR ELECTRONICO MCA. LATHEN N°. DE SERIE: E518609	5,175.00
1241 1117AY11Y001007 0017	(06) ESCRITORIO SECRETARIAL METALICO DE 1.20 X 75 X 75 MCA. GEBESA DOS GAVETAS.	8,649.11
1241 1117AY11Y001007 0018	(08) ARCHIVERO METALICO DE 1.04 X 46 X 70 X 70 MCA. GEBESA.	7,984.63
1241 1117AY11Y001007 0021	(02) LIBRERO VERTICAL DE PISO MCA. ITALIA ALTO DE 176 CMS. ANCHO 28.5 CMS.	4,466.81
1241 1117AY11Y001007 0023	(01) ESCRITORIOS DE DOS PEDESTALES MCA. GEBESA CON DOS CAJONES.	2,243.29
1241 1117AY11Y001007 0024	(01) GABINETE 4 REPISAS METALICO MCA. GEBESA DE 1.80 X 90 X 45 CMS.	2,509.44
1241 1117AY11Y001007 0028	(01) SILLON EJECUTIVO RESPALDO ALTO CON RODAJAS GIRATORIO MCA. OFIMAGEN.	1,068.07
1241 1117AY11Y001007 0031	(02) ANAQUEL METALICO TIPO ESQUELETO MCA. OFIMAGEN.	2,343.14
1241 1117AY11Y001007 0034	(01) CENTRO DE COMPUTO MOVIL TERMINADO EN LAMINADO CON COMPARTIMIENTOS ALTO 0865 M. ANCHO 1 PROF. 816 MCA. OFIMAGEN.	2,996.36
1241 1117AY11Y001007 0036	(02) SILLÓN EJECUTIVO CON BASE DE CINCO MECANISMOS RECLINABLE MCA. OFIMAGEN.	2,136.12
1241 1181A111X001001 0003	(01) ESCRITORIOS EJECUTIVOS	1,347.50
1241 1181A111X001002 0001	(01) Estante Marca:S/M-Modelo: S/M-Serie:S/S-Factura:S/F -No.Inventario:2040005020949.- Extinto Amanecer & Secretaria de Hacienda a Secretaria de Bienestar	969.00
1241 1181A111X001003 0001	(01) Concentrador/Marca:3COM/Modelo:3C16701A /Serie: 0201LH6G062316/Factura: 11241/No.Inventario:2040005022964.- Extinto Amanecer & Secretaria de Hacienda a Secretaria de Bienestar	2,242.50
1241 1181A111X001003 0002	(01) Mesa de Trabajo:Marca:S/M/ Modelo:S/M/Serie:S/S/Factura: S/F/No.Inventario:2040005023589 .- Extinto Amanecer & Secretaria de Hacienda a Secretaria de Bienestar	940.00

SISTEMA CONTABLE 2022
RELACIÓN DE BIENES MUEBLES QUE COMPONEN SU PATRIMONIO
Cuenta Pública al 31 de diciembre de 2022

Página 4 de 42

Hora: 05:27:39p. m.

Fecha: 13/02/2023

Código	Descripción del Bien	Valor en Libros
1241 1181A111X001003 0003	(01)Archivero Modular de 2 Gavetas/ Marca:GEBESA / Modelo: S/M /Serie:S/S/ No. Inventario; 2040005022410/ Factura:10569 .-Extinto Amanecer & Secretaria de Hacienda a Secretaria de Bienestar	646.30
1241 1181A111X001003 0004	(01)Archivero Modular de 2 Gavetas/ Marca:GEBESA / Modelo: S/M /Serie:S/S/ No. Inventario; 2040005022426/ Factura:10569 .-Extinto Amanecer & Secretaria de Hacienda a Secretaria de Bienestar	646.30
1241 1181A111X001003 0005	(01)Archivero Modular de 2 Gavetas/ Marca:GEBESA / Modelo: S/M /Serie:S/S/ No. Inventario; 2040005022428/ Factura:10569 .-Extinto Amanecer & Secretaria de Hacienda a Secretaria de Bienestar	646.30
1241 1181A111X001004 0001	(01) Locker Marca: CARSA / Modelo:L-3 /Serie: S/S/ Factura: 25856 / No.Inventario: 2100004004243 .- Extinto Amanecer & Secretaria de Hacienda a Secretaria de Bienestar	828.00
1241 1181A111X001005 0009	(01) Mesa de Trabajo: Marca:N/A/Modelo:N/A /Serie:S/S/Factura:S/F / No.Inventario:2040005002072 .- Extinto Amanecer & Secretaria de Hacienda a Secretaria de Bienestar	565.00
1241 1181A111X001006 0001	(01) Cañón Proyector / Marca: INFOCUS/Modelo: LP640 /Serie:AJQL54700955/Factura:1502/No.Inventario: 2040006003886.- Extinto Amanecer & Secretaria de Hacienda a Secretaria de Bienestar	28,980.00
1241 1181A111X001006 0002	(11) C.P.U.- Marca:HP COMPAQ/Modelo:DC7600/Serie:MXJ623081S/Factura:739.-No.Inventario:204006000813.-Extinto Amanecer & Secretaria de Hacienda a Secretaria de Bienestar	238,275.40
1241 1181A111X001006 0003	(05) Unidad de Respaldo Marca: TRIPP LITE/Modelo:SMART-550/Serie:9507ALRSM500700026/ Factura: 6991/ No.Inventario:2040006000480,485,489,505,507 .- Extinto Amanecer & Secretaria de Hacienda a Secretaria de Bienestar	9,113.75
1241 1181A111X001006 0004	(01) Tarjeta Inalámbrica Marca: PROXIM / Modelo:ORINOCO AP-4000 / Serie: 05UT46570425 / Factura: 29373/ No.Inventario : 2040006001059 .- Extinto Amanecer & Secretaria de Hacienda a Secretaria de Bienestar	7,391.26
1241 1181A111X001006 0005	(04) Impresora:Marca:HP/Modelo:FHOTOSMART PS3310/Serie:MY640B20DC/Factura:1694/No.Inventario:2040006001275,280,281,282.- Extinto Amanecer & Secretaria de Hacienda a Secretaria de Bienestar	22,218.00
1241 1181A111X001006 0006	(01) Switch Marca:3COM/Modelo:3C16470/Serie:LMZQ6H0055418/Factura:3743/No.Invent ario:2040006000612.-Extinto Amanecer & Secretaria de Hacienda a Secretaria de Bienestar	1,667.50
1241 1181A111X001006 0007	(01) NoBreak Marca: TRIPP LITE /Modelo:SMART 500USB/Serie:9521ALRSM500700166/Factura:7107/No.Inventario:2040006003879.- Extinto Amanecer & Secretaria de Hacienda a Secretaria de Bienestar	1,822.75
1241 1181A111X001006 0009	(01) Estante Marca: OFIMAGEN/Modelo: S/M/Serie:S/S/ Factura: 14766 / No.Inventario:2040006004151 .- Extinto Amanecer & Secretaria de Hacienda a Secretaria de Bienestar	760.35
1241 1181A111X001007 0001	(02) Conjunto Secretarial Marca: ROAL/Modelo:SUPREMA/Serie:S/S/Factura:1276/No.Inventario:2120007000535 y 2120007000536.- Extinto Amanecer & Secretaria de Hacienda a Secretaria de Bienestar	10,527.10
1241 1181A111X001007 0002	(03) Archivero Vertical de 4 Gavetas/Marca:ROAL /Modelo:A-4C/Serie:S/S/No. Inventario: 2120007000636,2120007000643,2120007000645/Factura:1296.-Extinto Amanecer & Secretaria de Hacienda a Secretaria de Bienestar	14,306.85
1241 1181A111X001007 0003	(01) Escritorio Semiejecutivo Marca: ROAL / Modelo: E-160C / Serie: S/S / Factura: 1296/No.Inventario:2120007000594 .- Extinto Amanecer & Secretaria de Hacienda a Secretaria de Bienestar	4,532.47
1241 1181A111X001007 0004	(08) Archivero.-Marca:ROAL/Modelo:A-3GCN/Serie:S/S /No. Inventario: 2120007000751 AL 2120007000758 /Factura:1299.-Extinto Amanecer VS Secretaria de Hacienda a Secretaria de Bienestar	19,601.36

SISTEMA CONTABLE 2022
RELACIÓN DE BIENES MUEBLES QUE COMPONEN SU PATRIMONIO
Cuenta Pública al 31 de diciembre de 2022

Página 5 de 42

Hora: 05:27:39p. m.

Fecha: 13/02/2023

Código	Descripción del Bien	Valor en Libros
1241 1181A111X001007 0005	(03) C.P.U.- Marca:HEWELTT PACKARD/Modelo:DC7700/Serie:-MXJ70902H5/Factura:1981.-No.Inventario:21 20007000866,868,870.-Extinto Amanecer & Secretaria de Hacienda a Secretaria de Bienestar	72,225.75
1241 1181A111X001007 0006	(04) C.P.U.- Marca:HEWELTT PACKARD/Modelo:DC7700C /Serie:-MXJ72003S7/Factura: 2021.- No.Inventario:2120007000982,987,988,989.-Extinto Amanecer & Secretaria de Hacienda a Secretaria de Bienestar	92,138.00
1241 1181A111X001007 0007	(02) Computadora Portátil /Marca:HP COMPAQ /Modelo:NX6320/Serie:CNU7111QD7 Factura:2022/ No.Inventario: 2120007000782 , 2120007000783.- Extinto Amanecer & Secretaria de Hacienda a Secretaria de Bienestar	53,866.00
1241 1181A111X001007 0008	(04) Computadora Portátil /Marca:HEWELTT PACKARD/Modelo: NX6320/Serie:CNU70501NW /Factura: 1982 / No.Inventario: 2120007000878,880,881,882 .- Extinto Amanecer & Secretaria de Hacienda a Secretaria de Bienestar	107,732.00
1241 1181A111X001007 0009	(07) Unidad de Respaldo Marca:TRIPP LITE / Modelo:SMART-550 USB / Serie: 9550ALRSM500701102 / Factura: 1982 / No.Inventario:2120007000831,832,838,842,847,850,851 .- Extinto Amanecer & Secretaria de Hacienda a Secretaria de Bienestar	12,308.45
1241 1181A111X001007 0010	(01) Scanner Marca: HEWELTT PACKARD /Modelo:G4050/Serie:CN71QA6211 / Factura:1983 / No.Inventario:2120007000858 .- Extinto Amanecer & Secretaria de Hacienda a Secretaria de Bienestar	1,943.50
1241 1181A111X001007 0011	(01) Servidor (CPU) Marca: ALCATEL /Modelo: OMNI PCX /Serie:S/S/Factura:4427/ No.Inventario: 2120007000886.- Extinto Amanecer & Secretaria de Hacienda a Secretaria de Bienestar	694,600.00
1241 1181A111X001007 0012	(10) FireWall/Marca:CISCO/Modelo: PIX-501-UL-BUN-K 9/Serie: 88811132138 / Factura: 4427/ No.Inventario:2120007000891,892,893,894,895,896,897,898,899,900 .- Extinto Amanecer & Secretaria de Hacienda a Secretaria de Bienestar	82,800.00
1241 1181A111X001007 0013	(01) FireWall/Marca:CISCO/ Modelo:PIX-515E-R-BUN /Serie: 8881116255 / Factura:4427 / No.Inventario: 2120007000901.- Extinto Amanecer & Secretaria de Hacienda a Secretaria de Bienestar	43,125.00
1241 1181A111X001007 0014	(01) Impresora: Marca:HEWLETT PACKARD/ Modelo: LASER GET COLOR 3800 DTN/ Serie: CNWCH32070 / Factura: 2022 / No.Inventario: 2120007000784.- Extinto Amanecer & Secretaria de Hacienda a Secretaria de Bienestar	27,554.00
1241 1181A111X001007 0015	(01) Impresora: Marca:HEWLETT PACKARD/ Modelo: LASER GET 9050DN / Serie: JPFL73Q004 / Factura: 2023 /No.Inventario: 2120007000788.- Extinto Amanecer & Secretaria de Hacienda a Secretaria de Bienestar	60,812.00
1241 1181A111X001007 0016	(01) Engargoladora Marca: GBC/Modelo: S/M /Serie: S/S- Factura:3574 /No.Inventario:2120007000997 .- Extinto Amanecer & Secretaria de Hacienda a Secretaria de Bienestar	3,108.98
1241 1181A111X001007 0017	(01) Engargoladora Marca: GBC / Modelo:S/M / Serie: S/S-Factura: 5608/No.Inventario:2120007000775.- Extinto Amanecer & Secretaria de Hacienda a Secretaria de Bienestar	4,535.03
1241 1181A111X001007 0018	(01) Computadora Portátil /Marca: HP COMPAQ / Modelo: 6710B NOTEBOOK PC / Serie: CNU73120GW Factura: 9879 / No.Inventario: 2120007000808 .- Extinto Amanecer & Secretaria de Hacienda a Secretaria de Bienestar	20,527.50
1241 1181A111X001007 0019	(01) Monitor Marca: HP COMPAQ / Modelo: L1706 / Serie:CNN7052369 / Factura: 1981/No.Inventario:2120007000912.- Extinto Amanecer & Secretaria de Hacienda a Secretaria de Bienestar	568.72
1241 1181A111X001008 0001	(128) Computadora Portátil /Marca:DELL/Modelo:INSPIRON 1420/Serie: HJ39YG1/Factura:2883/No.Inventario:2110008000700 AL 2120007000882.-Extinto Amanecer & Secretaria de Hacienda a Secretaria de Bienestar	1,545,600.00

SISTEMA CONTABLE 2022
RELACIÓN DE BIENES MUEBLES QUE COMPONEN SU PATRIMONIO
Cuenta Pública al 31 de diciembre de 2022

Página 6 de 42

Hora: 05:27:39p. m.

Fecha: 13/02/2023

Código	Descripción del Bien	Valor en Libros
1241 1181A111X001008 0002	(88)Impresora:Marca:DELL/Modelo:LASER 1720/Serie:HCN88D1/Factura:2883/No.Inventario:2110008000849 (VARIOS).- Extinto Amanecer & Secretaria de Hacienda a Secretaria de Bienestar	243,892.00
1241 1181A111X001010 0001	(01) Computadora Portátil /Marca: DELL / Modelo:INSPIRON 1545/Serie:8695DL1 - Factura:720490/No.Inventario:2110010000939.-Extinto Amanecer & Secretaria de Hacienda a Secretaria de Bienestar	8,802.20
1241 1181A111X001010 0002	(01) Computadora Portátil/Marca:DELL /Modelo:INSPIRON 1545/Serie:FZCJBL1- Factura: 704313/ No.Inventario:2110010000940.- Extinto Amanecer & Secretaria de Hacienda a Secretaria de Bienestar	9,384.76
1241 1181A111X001014 0008	(01) AIRE ACONDICIONADO, METAL PLASTICO, MARCA LG, MODELO W182CMTSNO, SERIE:703TAMA04379, FACTURA 646, (INERCH)	5,196.85
1241 1181A111X001014 0009	(01) ESCRITORIO EJECUTIVO CON ADITAMENTO, MADERA FORMICA, MARCA IMAGEN, MODELO S/M, S/S, FACTURA 1524, (INERCH)	7,825.40
1241 1181A111X001014 0012	(01) SILLON EJECUTIVO GIRATORIO, PIEL, MARCA IMAGEN, MODELO L-310, S/S, FACTURA 1524, (INERCH)	1,219.80
1241 1181A111X001014 0016	(01) MESA DE TRABAJO, PLASTICO, MARCA LIFETIME, S/M, S/S, S/FACTURA, (INERCH)	1,001.36
1241 1181A111X001014 0017	(01) MESA DE TRABAJO, PLASTICO, MARCA LIFETIME, S/M, S/S, S/FACTURA, (INERCH)	999.00
1241 1181A111X001014 0033	(01) ARCHIVERO MARCA OFIMAGEN MODELO L-IRON S/S EJERCICIO 2009 CHISOL	4,479.69
1241 1181A111X001014 0034	(11) ARCHIVERO VERTICAL DE 3 GAVETAS MARCA OFIMAGEN FACTURA 2627-2632 EJERCICIO 2008 CHISOL	23,402.50
1241 1181A111X001014 0036	(33) ARCHIVERO VERTICAL DE 4 GAVETAS MARCA OFIMAGEN MODELO IRP -01 FACTURA 3231, 3232, 3233, 3234 EJERCICIO 2008 CHISOL	66,867.90
1241 1181A111X001014 0037	(04) ARCHIVERO VERTICAL DE 4 GAVETAS MARCA OFIMAGEN MODELO L/IRON PLUS FACTURA 4089 EJERCICIO 2009 CHISOL	14,950.00
1241 1181A111X001014 0038	(10) BAFLE S/M S/M S/S FACTURA 0027 EJERCICIO 2008 CHISOL	23,659.90
1241 1181A111X001014 0067	(02) CONJUNTO EJECUTIVO MODULAR MARCA OFIMAGEN MODELO F-3 S/S FACTURA 2627-2632 EJERCICIO 2008 CHISOL	13,639.00
1241 1181A111X001014 0068	(01) CONJUNTO EJECUTIVO MODULAR MARCA OFIMAGEN MODELO 602 S/S FACTURA 3330 EJERCICIO 2010 CHISOL	9,984.70
1241 1181A111X001014 0069	(01) CONJUNTO EJECUTIVO MODULAR MARCA GEBESA S/M S/S FACTURA 47263 EJERCICIO 2009 CHISOL	12,121.00
1241 1181A111X001014 0070	(04) CONJUNTO SECRETARIAL MARCA OFIMAGEN S/M S/S FACTURA 2627-2632 EJERCICIO 2008 CHISOL.	13,443.52
1241 1181A111X001014 0071	(08) CONJUNTO SECRETARIAL MARCA OFIMAGEN S/M S/S FACTURA 2552-2555 EJERCICIO 2008 CHISOL	32,062.00
1241 1181A111X001014 0072	(07) CONJUNTO SECRETARIAL MARCA OFIMAGEN MODELO ALFA S/S FACTURA 2552 EJERCICIO 2008 CHISOL.	40,032.65
1241 1181A111X001014 0073	(01) CONJUNTO SECRETARIAL MARCA OFIMAGEN MODELO 408 S/S FACTURA 4134 EJERCICIO 2009 CHISOL.	10,111.31
1241 1181A111X001014 0074	(05) CONSOLA DE AUDIO S/M S/M S/S FACTURA 0027 EJERCICIO 2008 CHISOL.	12,024.95
1241 1181A111X001014 0075	(01) CREDENZA S/M S/M S/S S/F EJERCICIO 2003,2002 CHISOL.	2,324.15
1241 1181A111X001014 0086	(01) ESCRITORIO SECRETARIAL MARCA OFIMAGEN S/M S/S FACTURA 2627-2632 EJERCICIO 2008 CHISOL	1,886.21
1241 1181A111X001014 0087	(17) ESCRITORIO SECRETARIAL MARCA OFIMAGEN MODELO F-10 S/S FACTURA 3231,3232,3233,3234 EJERCICIO 2008 CHISOL	33,078.60
1241 1181A111X001014 0088	(40) ESCRITORIO SECRETARIAL MARCA ROAL MODELO E-120 P S/S FACTURA 1342 EJERCICIO 2007 CHISOL	92,874.00
1241 1181A111X001014 0089	(03) ESCRITORIO SECRETARIAL MARCA ALBAR MUEBLES FACTURA 47263 EJERCICIO 2009	7,710.75
1241 1181A111X001014 0091	(15) ESTACION DE TRABAJO MARCA OFIMAGEN S/M S/S FACTURA 2627-2632 EJERCICIO 2008 CHISOL	53,915.55

SISTEMA CONTABLE 2022
RELACIÓN DE BIENES MUEBLES QUE COMPONEN SU PATRIMONIO
Cuenta Pública al 31 de diciembre de 2022

Página 7 de 42

Hora: 05:27:39p. m.

Fecha: 13/02/2023

Código	Descripción del Bien	Valor en Libros
1241 1181A111X001014 0119	(07) MESA RECTANGULAR S/M S/M S/S S/F EJERCICIO 2002,2006 CHISOL.	17,629.50
1241 1181A111X001014 0120	(01) PANTALLA MARCA POLAROID MODELO FLM-4230TM SERIE CR70028422000820 FACTURA MTA AA-165378 EJERCICIO 2009 CHISOL.	13,999.00
1241 1181A111X001014 0128	(01) SILLON EJECUTIVO GIRATORIO S/M S/M S/S S/F EJERCICIO 2002, 2003 CHISOL.	1,928.20
1241 1181A111X001014 0135	(02) SOFA TRES PIEZAS S/M S/M S/S S/F EJERCICIO 2002, 2003 CHISOL	7,200.00
1241 1181A111X001014 0146	(01) VIDEO PROYECTOR MARCA OPTOMA EP-749 085R729AAARRC0281 FACTURA 2438 EJERCICIO 2008 CHISOL.	10,532.85
1241 1181A111X001014 0147	(01) VIDEO PROYECTOR MARCA OPTOMA EP-749 085R743AAACSS0675 FACTURA 2438 EJERCICIO 2008 CHISOL.	10,532.85
1241 1181A111X001014 0148	(01) VIDEO PROYECTOR MARCA OPTOMA EP-749 085R741AAACSS0440 FACTURA 2438 EJERCICIO 2008 CHISOL.	10,532.85
1241 1181A111X001014 0149	(01) VIDEO PROYECTOR MARCA OPTOMA EP-749 085R729AAARRC0230 FACTURA 2438 EJERCICIO 2008 CHISOL.	10,532.85
1241 1181A111X001014 0153	(01) VIDEO PROYECTOR MARCA OPTOMA EP-749 085R741AAACSS0436 FACTURA 2438 EJERCICIO 2008 CHISOL.	10,532.85
1241 1181A111X001014 0159	(01) VIDEO PROYECTOR MARCA OPTOMA EP-749 085R743AAACSS0654 FACTURA 2438 EJERCICIO 2008 CHISOL.	10,532.85
1241 1181A111X001014 0161	(02) ARCHIVERO VERTICAL DE 3 GAVETAS MARCA GEBESA S/M S/S FACTURA 47263 EJERCICIO 2009 CHISOL.	5,750.00
1241 1181A111X001015 0009	(01) AIRE ACONDICIONADO; MATERIAL: PLASTICO; MARCA: YORK; MODELO: HIGH WALL (SECRETARIA DE LA JUVENTUD, RECREACION Y DEPORTE)	4,499.99
1241 1181A111X001015 0011	(01) CONJUNTO EJECUTIVO MODULAR; MATERIAL: MADERA FORMAICA; MARCA: OFIIMAGEN; MODELO: AF-1(SECRETARIA DE LA JUVENTUD, RECREACION Y DEPORTE)	6,187.00
1241 1181A111X001015 0015	(01) LIBRERO VERTICAL; MATERIAL: MADERA METAL; MARCA: MUVERSA; MODELO: 7001 (SECRETARIA DE LA JUVENTUD, RECREACION Y DEPORTE)	4,623.00
1241 1181A111X001015 0017	(04) ADITAMENTO PARA MODULO OPERATIVO; MATERIAL: METAL PLASTICO; MARCA: EUROESPACIO; MODELO: MT-100 (SECRETARIA DE HACIENDA)	22,601.28
1241 1181A111X001015 0018	(01) CAJAS FUERTES; MATERIAL: METAL; MARCA: MAMUSA; MODELO:0.90X0.55X0.55 MTS. (SECRETARIA DE HACIENDA)	6,604.00
1241 1181A111X001015 0020	(01) ESCRITORIO; MATERIAL: MADERA FORMAICA; MARCA: KUKULCAN; MODELO: STATUS (SECRETARIA DE HACIENDA)	2,617.50
1241 1181A111X001015 0021	(02) ESCRITORIOS SECRETARIALES ; MATERIAL: MADERA METAL ; MARCA: KUKULCAN (SECRETARIA DE HACIENDA)	10,636.52
1241 1181A111X001015 0024	(01) LIBRERO ; MATERIAL: MADERA; MARCA: S/M; MODELO: GCM; SERIE: 1GCM92 (SECRETARIA DE HACIENDA)	3,644.85
1241 1181A111X001015 0025	(01) LIBRERO VERTICAL; MATERIAL: FORMICA; MARCA: KUKULCAN (SECRETARIA DE HACIENDA)	3,105.00
1241 1181A111X001015 0028	(43) MODULOS OPERATIVOS; MATERIAL: METAL PLASTICO; MARCA: EUROESPACIO; MODELO: MT-010 (SECRETARIA DE HACIENDA)	172,728.85
1241 1181A111X001015 0029	(02) MODULOS OPERATIVOS; MATERIAL: METAL PLASTICO; MARCA: EUROESPACIO; MODELO : MT-010 (SECRETARIA DE HACIENDA)	8,461.70
1241 1181A111X001015 0030	(01) MODULO OPERATIVO; MATERIAL: METAL PLASTICO; MARCA: EUROESPACIO; MODELO: MT-010 (SECRETARIA DE HACIENDA)	3,552.35
1241 1181A111X001015 0032	(01) SILLON; MATERIAL: METAL VINIL; MARCA: KUKULCAN; MODELO: MAX (SECRETARIA DE HACIENDA)	5,507.91
1241 1181A111X001015 0033	(01) SILLON ; MATERIAL: PIEL; MARCA: ALBAR MUEBLE; MODELO: LUTECIA (SECRETARIA DE HACIENDA)	6,156.76
1241 1181A111X001015 0034	(01) SILLON EJECUTIVO GIRATORIO; MATERIAL: METAL PLASTICO; MARCA: S/M; MODELO: NIMBUS (SECRETARIA DE HACIENDA)	3,999.00

SISTEMA CONTABLE 2022
RELACIÓN DE BIENES MUEBLES QUE COMPONEN SU PATRIMONIO
Cuenta Pública al 31 de diciembre de 2022

Página 8 de 42

Hora: 05:27:39p. m.

Fecha: 13/02/2023

Código	Descripción del Bien	Valor en Libros
1241 1181A111X001015 0036	(01) SILLON STATUS DE TRES PLAZAS; MATERIAL: METAL TELA; MARCA: KUKULKAN (SECRETARIA DE HACIENDA)	4,294.98
1241 1181A111X001015 0037	(01) SILLON STATUS DE TRES PLAZAS; MATERIAL: METAL TELA; MARCA: KUKULKAN (SECRETARIA DE HACIENDA)	4,294.99
1241 1181A111X001017 0001	(01) Enmicadora Marca: GBC / Modelo: HEAT SEAL 96 / Serie: TD03456G / Factura: 9812 / No.Inventario: 2110017000100 .- Extinto Amanecer & Secretaria de Hacienda a Secretaria de Bienestar	2,944.00
1241 1181A111X001018 0002	(01) IMPRESORA MARCA HEWLETT P MODELO DESKJET 6540 SERIE MY4893R00N, (SECRETARIA DE HACIENDA 2018).	1,949.25
1241 1181A111X001018 0003	(01) IMPRESORA MARCA HP, MODELO 1320, SERIE CNBC4CJ11D, (SECRETARIA DE HACIENDA 2018).	5,153.61
1241 1181A111X001018 0004	(01) COMPUTADORA PORTATIL MODELO 6710B NOTEBOOK PC, MARCA HP, SERIE CNU731120CR, (SECRETARIA DE HACIENDA 2018).	20,527.50
1241 1181A111X001018 0005	(01) COMPUTADORA PORTATIL MARCA HP COMPAQ. MODELO NX6320, SERIE CNU7111QHH, (SECRETARIA DE HACIENDA 2018).	26,933.00
1241 1181A111X001018 0006	(02) IMPRESORAS MARCAS HEWLWTT PACKARD, MODELOS 6940, SERIES MY74G9R1PQ Y MY73C9R2GW, (SECRETARIA DE HACIENDA 2018).	2,893.40
1241 1181A111X001018 0007	(01) SCANNER MARCA HEWLETT PACKARD, MODELO SCAN GELG3010 PHOTO, SERIE CN74CA529H, (SECRETARIA DE HACIENDA 2018).	1,535.25
1241 1181A111X001018 0008	(01) COMPUTADORA PORTATIL MARCA HP COMPA, MODELO 6710B NOTEBOOK PC, SERIE CNU73120KM, (SECRETARIA DE HACIENDA 2018).	20,527.50
1241 1181A111X001018 0009	(01) IMPRESORA MARCA HEWELTT PACKARD, MODELO LASERGET 2600 N, SERIE CNHC7710KJ, (SECRETARIA DE HACIENDA 2018).	5,093.35
1241 1181A111X001018 0010	(01) COMPUTADORA MARCA LENOVO, MODELO THINKCENTREM83MT, SERIE MJ01E6NC, (SECRETARIA DE HACIENDA 2018).	12,845.75
1241 1181A111X001018 0011	(01) LICENCIA DE SOFTWARE, MARCA MICROSOFT, MODELO OFFICE ESTANDAR, (SECRETARIA DE HACIENDA 2018).	4,439.92
1241 1181A111X001094 0007	(01) SILLON TIPO EJECUTIVO MODELO SEC. 10 L COORDI	2,159.09
1241 1181A111X001094 0029	(08) MESAS PARA MAQUINA DE ESCRIBIR S.P.C.	787.60
1241 1181A111X001097 0071	(01) ESCRITORIO SECRETARIAL DE MADERA	866.56
1241 1197A511X003005 0001	(1) FOTOCOPIADORA MARCA KIOCERA MODELO: KM-2050 SERIE:AGJ-3036666	26,995.00
1241 1197A511X003005 0002	(1) FOTOCOPIADORA MARCA: KIOCERA MITA MODELO: KM-2050 SEIR: AGH-3170373.	18,225.00
1241 1197A511X003005 0003	(2) FOTOCOPIADORAS MARCA: KIOCERA MITA MODELO: KM-1620 SERIES: AGH-3157394, AGH-3170352 Y AGH-3180070.	36,450.00
1241 1197A511X003006 0001	(14) TARJETAS DE RED INALAMBRICAS MARCA: PROXIM ORINOCO MDELO: 8482WD TIPO: PCI.	25,200.00
1241 1197A511X003006 0002	(12) COMPUTADORAS DE ESCRITORIO MARCA: IBM THINKCENTRE M51 (814121S).	240,240.00
1241 1197A511X003006 0003	(1) COMPUTADORA PARA AMPLICACIONES CAD MARCA: IBM MODELO: INTELLSTATION MPRO (62251OU).	37,800.00
1241 1197A511X003006 0004	(8) COMPUTADORAS PORTATILES MARCA: ACER MODELO: TRAVELMATE 4650 (4652LM).	187,200.00
1241 1197A511X003006 0005	(1) SERVIDOR DE ADMINISTRACION MARCA: IBM MODELO: X SERIE: 226.	89,500.00
1241 1197A511X003006 0006	(13) UNIDADES DE RESPALDO DE ENERGIA BASICO MARCA: TRIPPLITE MODELO: OMNISMART500.	22,685.00
1241 1197A511X003006 0007	(1) UNIDAD DE RESPALDO DE ENERGIA SUPERIOR MARCA: TRIPPLITE MODELO: OMNISMART.	4,700.00
1241 1197A511X003006 0008	(1) IMPRESORA DE INYECCION DE TINTA TABLOIDE MARCA: HEWLETT PACKARD MODELO: DESKJET9300.	4,660.00
1241 1197A511X003006 0009	(1) IMPRESORA LASER MARCA: HEWLETT PACKARD MODELO:LASERJET 2420DN.	10,140.00

SISTEMA CONTABLE 2022
RELACIÓN DE BIENES MUEBLES QUE COMPONEN SU PATRIMONIO
Cuenta Pública al 31 de diciembre de 2022

Página 9 de 42

Hora: 05:27:39p. m.

Fecha: 13/02/2023

Código	Descripción del Bien	Valor en Libros
1241 1197A511X003006 0010	(1) IMPRESORA LASER A COLOR MARCA HEWLETT PACKARD MODELO: LASERJET4650DN.	14,790.00
1241 1197A511X003006 0011	(2) ESCANER MARCA: EPSON MODELO: PERFECTION 4180 PHOTO.	5,380.00
1241 1197A511X003006 0012	(1) PLOTTER MARCA: EPSON MODELO:STYLUS PRO 9600.	66,000.00
1241 1197A511X003006 0013	(2) PUNTO DE ACCESO MARCA: RPOXIM MODELO: ORINOCO AP-4000.	17,100.00
1241 1197A511X003006 0014	(3) LAPTOP TECNOLOGIA MOVIL INTEL.	78,060.00
1241 1197A511X003006 0015	(5) DISCO DURO PORTATIL DE 40 GB.	18,000.00
1241 1197A511X003006 0016	(1) RAUTER MULTIFUNCIONAL.	4,990.00
1241 1197A511X003006 0017	(2) DISCO DURO HOT SWAP.	37,980.00
1241 1197A511X003006 0018	(1) KIT DE MEMORIA.	12,850.00
1241 3111A111X001001 0028	(01) IMPRESORA LASER OPTRA T-616-N NUM. DE SERIE: 41-L9019	16,479.22
1241 3111A111X001001 0030	(01) IMPRESORA LASER EPSON EPL-5700 NUM. DE SERIE: A7MZ009979	3,190.32
1241 3111A111X001001 0035	(01) IMPRESORA LASER EPSON EPL-5700 NUM. DE SERIE: A7MZ010642	3,190.32
1241 3111A111X001001 0042	(01) IMPRESORA LASER EPSON EPL-5700 NUM. DE SERIE: A7MZ007190	3,190.32
1241 3111A111X001001 0047	(01) IMPRESORA LASER EPSON EPL-5700 NUM. DE SERIE: A7MZ007190	2,484.93
1241 3111A111X001001 0048	(01) IMPRESORA DE INYECC. DE TINTA HP DESKJET 930-C:PT: SERIE: MXOAPISOYD	2,484.93
1241 3111A111X001001 0069	(02) COMPUTADORA PORTATIL TOSHIBA SATELITE PRO 460	35,845.75
1241 3111A111X001001 0074	(01) IMPRESORA DE LINEA DATA PRODUCTS LM500. VELOC.	43,344.66
1241 3111A111X001001 0077	(66) NO BREAK SOLA BASIC MICRO SR INET 400V A. REGUL.	51,357.66
1241 3111A111X001001 0084	(01) MICROSOFT VISUAL VERSION 6.0 CONFIGURACION MUL.	5,677.55
1241 3111A111X001001 0087	(01) NUM. BREAK SOLA BASIC MICRO SR INET 400 VA SERIE	1,188.33
1241 3111A111X001001 0088	(01) NUM. BREAK SOLA BASIC MICRO SR INET 400 VA SERIE	1,188.33
1241 3111A111X001001 0089	(01) NUM. BREAK SOLA BASIC MICRO SR. INET 400 VA SERIE	1,188.33
1241 3111A111X001001 0090	(01) NUM. BREAK SOLA BASIC MICRO SR. INET 400 VA SERIE	1,188.33
1241 3111A111X001001 0091	(01) NUM. BREAK SOLA BASIC MICRO SR. INET 40 VA SERIE	1,188.33
1241 3111A111X001001 0092	(01) NUM. BREAK SOLA BASIC MICRO SR. INET 400 VA SERIE	1,188.33
1241 3111A111X001001 0095	(03) IMPRESORA LASER EPL 5800 SN: B8QZ000667, B8QZ0	10,256.62
1241 3111A111X001001 0097	(01) IMPRESORA DE INYECCION DE TINTA DESKJET930C M	2,484.93
1241 3111A111X001001 0100	(01) IMPRESORA HP DESKJET 940C, 12PPM EN NEGRO 10	3,500.00
1241 3111A111X001001 0101	(01) COMPUTADORA COMPAQ MOD. DESKPRO CPU 6128FXHZA25	21,178.05
1241 3111A111X001001 0102	(01) COMPUTADORA COMPAQ MOD. DESKPRO CPU 6130FXH2A41	21,178.04
1241 3111A111X001001 0105	(01) IMPRESORA DE INYECCION DE TINTA HP DESJET 840	1,858.40
1241 3111A111X001001 0106	(01) COMPUTADORA IBM NETVISA M41	18,720.85
1241 3111A111X001001 0107	(01) COMPUTADORA IBM NETVISA M41	18,720.85
1241 3111A111X001001 0108	(01) COMPUTADORA IBM NETVISA M41	18,720.85
1241 3111A111X001001 0109	(01) COMPUTADORA IBM NETVISA M41	18,720.85
1241 3111A111X001001 0110	(01) COMPUTADORA IBM NETVISA M41	18,720.85
1241 3111A111X001001 0111	(01) COMPUTADORA IBM NETVISA M41	18,720.85
1241 3111A111X001001 0113	(01) IMPRESORAS DESJET 840C	2,468.67
1241 3111A111X001001 0114	(01) COMPUTADORA COMPAQ EVO DESKPRO D 500 NP MOD. DE	21,042.70
1241 3111A111X001001 0115	(01) COMPUTADORA COMPAQ EVO DESKPRO D 500 NP MOD. DE	21,042.70
1241 3111A111X001001 0116	(01) COMPUTADORA COMPAQ EVO DESKPRO D 500 NP MOD. DE	21,042.70

SISTEMA CONTABLE 2022
RELACIÓN DE BIENES MUEBLES QUE COMPONEN SU PATRIMONIO
Cuenta Pública al 31 de diciembre de 2022

Página 10 de 42

Hora: 05:27:39p. m.

Fecha: 13/02/2023

Código	Descripción del Bien	Valor en Libros
1241 3111A111X001001 0117	(01) COMPUTADORA COMPAQ EVO DESKPRO D 500 NP MOD. DE	21,042.70
1241 3111A111X001001 0118	(01) COMPUTADORA COMPAQ EVO DESKPRO D 500 NP MOD. DE	21,042.70
1241 3111A111X001001 0123	(01) COMPUTADORA PORTATIL DELL LATITUDE C610	21,160.00
1241 3111A111X001001 0125	(01) COMPUTADORA PORTATIL DELL LATITUDE C610	21,160.00
1241 3111A111X001001 0126	(02) COMPUTADORA EVO DESKPRO D500 N/P 4700231713	21,042.70
1241 3111A111X001001 0127	(02) COMPUTADORA EVO DESKPRO D500 N/P 4700231713	50,404.50
1241 3111A111X001001 0128	(01) COMPUTADORA EVO DESKPRO D500 N/P 4700231713	25,202.25
1241 3111A111X001001 0130	(01) IMPRESORA DE INYECCION DE TINTA DESKJET 930 C	3,147.55
1241 3111A111X001001 0131	(01) IMPRESORA DE INYECCION DE TINTA DESKJET 930 C	3,147.55
1241 3111A111X001001 0133	(01) COMPUTADORA DE ESCRITORIO	25,202.05
1241 3111A111X001001 0135	(01) COMPUTADORA DE ESCRITORIO	18,720.85
1241 3111A111X001001 0136	(01) NO BREAK	1,188.32
1241 3111A111X001002 0058	(01) NO BREAK SOLA BASIC MICRO SR INST. 480 VA SERIE	1,410.67
1241 3111A111X001002 0059	(01) NO BREAK SOLA BASIC MICRO SR INST. 480 VA SERIE	1,410.67
1241 3111A111X001002 0060	(01) NO BREAK SOLA BASIC MICRO SR INST. 480 VA SERIE	1,410.67
1241 3111A111X001002 0061	(01) NO BREAK SOLA BASIC MICRO SR INST. 480 VA SERIE	1,410.67
1241 3111A111X001002 0062	(01) NO BREAK SOLA BASIC MICRO SR INST. 480 VA SERIE	1,410.67
1241 3111A111X001002 0063	(01) NO BREAK SOLA BASIC MICRO SR INST. 480 VA SERIE	1,410.67
1241 3111A111X001002 0064	(01) NO BREAK SOLA BASIC MICRO SR INST. 480 VA SERIE	1,410.67
1241 3111A111X001002 0065	(01) NO BREAK SOLA BASIC MICRO SR INST. 480 VA SERIE	1,410.67
1241 3111A111X001002 0066	(01) NO BREAK SOLA BASIC MICRO SR INST. 480 VA SERIE E02C09666	1,410.67
1241 3111A111X001002 0072	(01) NO BREAK SOLA BASIC MICRO SR INST. 480 VA SERIE	1,410.67
1241 3111A111X001002 0073	(01) NO BREAK SOLA BASIC MICRO SR INST. 480 VA SERIE	1,410.67
1241 3111A111X001002 0075	(01) NO BREAK SOLA BASIC MICRO SR INST. 480 VA SERIE	1,410.67
1241 3111A111X001002 0081	(01) COMPUTADORA MODELO VERITON 5200 D SERIE V59D52	16,887.75
1241 3111A111X001002 0082	(01) COMPUTADORA MODELO VERITON 5200 D SERIE V52D	16,887.75
1241 3111A111X001002 0083	(01) COMPUTADORA MODELO VERITON 5200 D SERIE V52D52	16,887.75
1241 3111A111X001002 0084	(01) COMPUTADORA MODELO VERITON 5200 D SERIE V52D52B	16,887.75
1241 3111A111X001002 0085	(01) COMPUTADORA MODELO VERITON 5200 D SERIE V52D52	16,887.75
1241 3111A111X001002 0086	(01) COMPUTADORA MODELO VERITON 5200 D SERIE V52D52	16,887.75
1241 3111A111X001002 0087	(01) COMPUTADORA MODELO VERITON 5200 D SERIE V52D52	16,887.75
1241 3111A111X001002 0089	(01) EQUIPO DE COMPUTO MODELO VERITON 5200D SERIE V52D52	1,351.01
1241 3111A111X001002 0090	(01) EQUIPO DE COMPUTO MODELO VERITON 5200D SERIE V52D52	1,519.90
1241 3111A111X001002 0091	(01) IMPRESORA LASER MOD. E322 MCA. LEXMAK SERIE	5,853.50
1241 3111A111X001002 0096	(01) COMPUTADORA POWER MAC G4 MARCA APPLE	47,239.73
1241 3111A111X001002 0097	(01) COMPUTADORA COMPAQ EVO DESKPRO D510 MOD. DESK	18,353.15
1241 3111A111X001002 0099	(01) COMPUTADORA MCA. COMPAQ MOD. EVO 510C SERIES	14,547.50
1241 3111A111X001002 0100	(01) IMPRESORA LASERJET 1200 SERIE CNC3018370	6,670.00
1241 3111A111X001002 0103	(02) NO BREAK MAC. SOLA BASIC MOD. MICRO SR480	3,634.00
1241 3111A111X001003 0024	(11) IMPRESORAS DE INYECCION DESKJET MOD. 6120 SERIES.	29,925.68
1241 3111A111X001003 0025	(09) COMPUTADORAS ACER VERITON MOD. 5500 G.	164,171.70
1241 3111A111X001003 0026	(01) COMPUTADORA MARCA WORKSTATION DELL PRECISION 360 CPU, SERIE: 97JR131	27,973.75

SISTEMA CONTABLE 2022
RELACIÓN DE BIENES MUEBLES QUE COMPONEN SU PATRIMONIO
Cuenta Pública al 31 de diciembre de 2022

Página 11 de 42

Hora: 05:27:39p. m.

Fecha: 13/02/2023

Código	Descripción del Bien	Valor en Libros
1241 3111A111X001003 0030	(01) IMPRESORA LASER H.P. LASER JET 1300 SERIE: CNBB095820	5,039.30
1241 3111A111X001003 0032	(01) NO BREAK MICROS SR 500 INET SERIE N. E-02-L-15071	1,860.70
1241 3111A111X001003 0034	(01) NO BREAK MICROS SR 500 INET SERIE N. E-02-L-15082	1,860.70
1241 3111A111X001003 0035	(01) NO BREAK MICROS SR 500 INET SERIE N. E-02-L-15089	1,860.70
1241 3111A111X001003 0036	(01) NO BREAK MICROS SR 500 INET SERIE N. E-02-L-15056	1,860.70
1241 3111A111X001003 0037	(01) NO BREAK MICROS SR 500 INET SERIE N. E-02-L-15084	1,860.70
1241 3111A111X001003 0039	(01) NO BREAK MICROS SR 500 INET SERIE N. E-02-L-15074	1,860.70
1241 3111A111X001003 0040	(01) NO BREAK MICROS SR 500 INET SERIE N. E-02-L-15069	1,860.70
1241 3111A111X001003 0042	(01) COMPUTADORA HP COMPAQ BUSINESS DESKTOP D-530 CMT SERIE: CPU USC3230MMS, MON	24,208.24
1241 3111A111X001003 0043	(01) COMPUTADORA HP COMPAQ BUSINESS DESKTOP D-530 CMT SERIE: CPU USC3230NMK, MON	24,208.24
1241 3111A111X001003 0044	(01) COMPUTADORA HP COMPAQ BUSINESS DESKTOP D-530 CMT SERIE: CPU USC3230NMB, MON	24,208.24
1241 3111A111X001003 0045	(01) EQUIPO DE COMPUTO HP COMPAQ BUSINESS DESKTOP D-530 CMT SERIE CPU USC3230NML	23,482.00
1241 3111A111X001003 0046	(01) COMPUTADORA IBM NET VISTA M 42 (8305425) SERIE: CPU KCWOBLT MONITOR 35TXND3	22,885.00
1241 3111A111X001003 0047	(01) COMPUTADORA IBM NET VISTA M 42 (8305425) SERIE: CPU KCWOBGYMONITOR 55TXMHO	22,885.00
1241 3111A111X001003 0048	(01) COMPUTADORA IBM NET VISTA M 42 (8305425) SERIE: CPU KCT3GKV MONITOR 55TXKBO	22,885.00
1241 3111A111X001003 0049	(01) COMPUTADORA IBM NET VISTA M 42 (8305425) SERIE: CPU KCWOBA MONITOR 55TXMY4	22,885.00
1241 3111A111X001003 0050	(01) EQUIPO DE COMPUTO IBM MET VISTA M 42(8305425) SERIE CPU KCT3GMP MONITOR 55TXPC9	457.70
1241 3111A111X001003 0056	(01)SCANNER HEWLETT PACKARD MOD.7450 C. SERIE:CN25RS0908	7,942.48
1241 3111A111X001003 0057	(01) COMPUTADORA HP COMPAQ BUSINESS DESKTOP D350 CPU SERIE: MXJ334021X MONITOR S	23,668.44
1241 3111A111X001003 0059	(01) COMPUTADORA HP COMPAQ BUSINESS DESKTOP D350 CPU SERIE: MXJ33401ZV MONITOR S	23,668.44
1241 3111A111X001003 0060	(01) COMPUTADORA HP COMPAQ BUSINESS DESKTOP D350 CPU SERIE: USC3230NPH MONITOR S	23,668.44
1241 3111A111X001003 0062	(03) IMPRESORA LASER HP LASER JET 1300	15,228.88
1241 3111A111X001003 0071	(01) IMPRESORA HP DESKJET 5650 NUM. DE SERIE: MY3401K2NK	3,055.55
1241 3111A111X001003 0072	(01) IMPRESORA HP DESKJET 5650 NUM. DE SERIE: MY3401M257	3,055.55
1241 3111A111X001003 0074	(01) IMPRESORA HP DESKJET 5650 NUM. DE SERIE: MY36DKEFW	3,055.55
1241 3111A111X001003 0075	(01) IMPRESORA HP DESKJET 5650 NUM. DE SERIE: MY3401M1RF	3,055.55
1241 3111A111X001003 0076	(01) IMPRESORA HP DESKJET 5650 NUM. DE SERIE: MY3401M1RF	3,055.55
1241 3111A111X001003 0079	(01) IMPRESORA HP DESKJET 5650 NUM. DE SERIE: MY36D1K28T	3,055.55
1241 3111A111X001003 0080	(01) IMPRESORA HP DESKJET 5650 NUM. DE SERIE: MY36D1K3FN	3,055.55
1241 3111A111X001003 0081	(01) COMPUTADORA PORTATIL HP COMPAQ BUSINESS NOTEBOOK NX9010 SERIE: CNF3390970	35,431.95
1241 3111A111X001003 0082	(01) COMPUTADORA PORTATIL HP COMPAQ BUSINESS NOTEBOOK NX9010 SERIE: CNF33908R4	35,431.95
1241 3111A111X001003 0083	(01) IMPRESORA TECNOLOGIA DE INYECCION DE TINTA MCA. HP DESKEEJET 5850 SERIE: MY	2,800.49
1241 3111A111X001003 0084	(01) IMPRESORA TECNOLOGIA DE INYECCION DE TINTA MCA. HP DESKEEJET 5850 SERIE: MY	2,800.49

SISTEMA CONTABLE 2022
RELACIÓN DE BIENES MUEBLES QUE COMPONEN SU PATRIMONIO
Cuenta Pública al 31 de diciembre de 2022

Página 12 de 42

Hora: 05:27:39p. m.

Fecha: 13/02/2023

Código	Descripción del Bien	Valor en Libros
1241 3111A111X001003 0085	(01) COMPUTADORA MCA. IBM MOD. NETVISTA M42 SERIE: KCT3FAX MONITOR 44FMV49	1,598.17
1241 3111A111X001003 0086	(01) NO BREAKS MCA. TRIPP-LITE MOD. SMART 44OUSB SERIE: AGSM400USBKJR6	1,667.50
1241 3111A111X001003 0088	(01) COMPUTADORA IBM NETVISTA M42 (8305425) SERIE CPU KCX8VRX	22,770.00
1241 3111A111X001003 0089	(01) COMPUTADORA IBM NETVISTA M42 (8305425) SERIE CPU KCX8PAV	22,770.00
1241 3111A111X001003 0090	(01) COMPUTADORA IBM NETVISTA M42 (8305425) SERIE CPU XCX8VWM	22,770.00
1241 3111A111X001003 0091	(01) COMPUTADORA IBM NETVISTA M42 (8305425) SERIE CPU XCX8NXG	22,770.00
1241 3111A111X001003 0092	(01) COMPUTADORA IBM NETVISTA M42 (8305425) SERIE CPU KCX6TBR	22,770.00
1241 3111A111X001003 0093	(01) COMPUTADORA IBM NETVISTA M42 (8305425) SERIE CPU XCX8NXC	22,770.00
1241 3111A111X001003 0094	(01) COMPUTADORA IBM NETVISTA M42 (8305425) SERIE CPU XCX8NZP	22,770.00
1241 3111A111X001003 0095	(01) COMPUTADORA IBM NETVISTA M42 (8305425) SERIE CPU XCX8NYK	22,770.00
1241 3111A111X001003 0096	(01) COMPUTADORA IBM NETVISTA M42 (8305425) SERIE CPU KCX8NZX	22,770.00
1241 3111A111X001003 0097	(01) COMPUTADORA IBM NETVISTA M42 (8305425) SERIE CPU KCX8NZX	22,770.00
1241 3111A111X001003 0108	(01) COMPUTADORA DELL INSPIRON 8500 N. DE SERIE B75MN31	25,875.00
1241 3111A111X001003 0109	(01) COMPUTADORA DELL INSPIRON 8500 N. DE SERIE: 3W21P31	33,062.50
1241 3111A111X001003 0111	(01) IMPRESORA HP DESKJET 5650 (C6490A) N. SERIE MY3401K1M9	2,777.25
1241 3111A111X001003 0112	(01) IMPRESORA HP DESKJET 5650 (C6490A) N. SERIE MY3401K1M9	2,777.25
1241 3111A111X001003 0119	(01) COMPUTADORA IBM NETVISTA M42 (8305425) N/S CPU KCV9ZPY N/S MONITOR SSTXRH6	22,770.00
1241 3111A111X001003 0122	(01) COMPUTADORA MARCA TOSHIBA MOD. SATELLITE A20-SP259 SERIE: 93123616P	26,914.60
1241 3111A111X001003 0123	(01) IMPRESORA HP DESKJET 5650 N. DE SERIE: MY34M1K0VJ	2,777.25
1241 3111A111X001003 0125	(01) COMPUTADORA DELL INSPIRON 8600	33,235.00
1241 3111A111X001003 0129	(01) ESCANNER HEWLETT PACKARD SCANJET 3970 N. SERIE: SCN36ET40FC	3,087.75
1241 3111A111X001004 0010	(01) COMPUTADORA IBM MOD. THINK CENTRE N° SERIE: CPU KCNZ4F5 MONITOR 55VZTK7	14,806.25
1241 3111A111X001004 0011	(01) COMPUTADORA IBM MOD. THINK CENTRE N° SERIE: CPU KCMH2Z2 MONITOR 55VZYF0	14,806.25
1241 3111A111X001004 0012	(01) COMPUTADORA IBM MOD. THINK CENTRE N° SERIE: CPU KCNZ4N2 MONITOR 55VZTM1	14,806.25
1241 3111A111X001004 0013	(01) COMPUTADORA IBM MOD. THINK CENTRE N° SERIE: CPU KCNZ4F1 MONITOR 55VZTC2	14,806.25
1241 3111A111X001004 0014	(01) COMPUTADORA IBM MOD. THINK CENTRE N° SERIE: CPU KCNZ2B2 MONITOR 55VZTX2	14,806.25
1241 3111A111X001004 0015	(01) COMPUTADORA IBM MOD. THINK CENTRE N° SERIE: CPU KCNZ3L6 MONITOR 55VZTM0	14,806.25
1241 3111A111X001004 0016	01) COMPUTADORA IBM MOD. THINK CENTRE N° SERIE: CPU KCNZ3X6 MONITOR 55VZTK8	14,806.25
1241 3111A111X001004 0017	(01) COMPUTADORA IBM MOD. THINK CENTRE N° SERIE: CPU KCNZ3M7 MONITOR 55VZVC2	14,806.25
1241 3111A111X001004 0018	(01) COMPUTADORA IBM MOD. THINK CENTRE N° SERIE: CPU KCNZ3Z4 MONITOR 55VZVF4	14,806.25
1241 3111A111X001004 0019	01) COMPUTADORA IBM MOD. THINK CENTRE N° SERIE: CPU KCNZ3Z4 MONITOR 55VZVF4	14,806.25
1241 3111A111X001004 0020	(01) COMPUTADORA IBM MOD. THINK CENTRE No SERIE: CPU KCNZ3F4 MONITOR 55VZVM1	14,806.25
1241 3111A111X001004 0021	(01) COMPUTADORA IBM MOD. THINK CENTRE N° SERIE: CPU KCNZ4A4 MONITOR 55VZVC4	14,806.25

SISTEMA CONTABLE 2022
RELACIÓN DE BIENES MUEBLES QUE COMPONEN SU PATRIMONIO
Cuenta Pública al 31 de diciembre de 2022

Página 13 de 42

Hora: 05:27:39p. m.

Fecha: 13/02/2023

Código	Descripción del Bien	Valor en Libros
1241 3111A111X001004 0022	(01) COMPUTADORA IBM MOD. THINK CENTRE N° SERIE: CPU KCNZ1X3 MONITOR 55VZTF0	14,806.25
1241 3111A111X001004 0023	(01) COMPUTADORA IBM MOD. THINK CENTRE N° SERIE: CPU KCMH3H9 MONITOR 55VZTP5	14,806.25
1241 3111A111X001004 0024	(01) COMPUTADORA IBM MOD. THINK CENTRE N° SERIE: CPU KCBB5M0 MONITOR 55VZVC7	14,806.25
1241 3111A111X001004 0025	(01) COMPUTADORA IBM MOD. THINK CENTRE N° SERIE: CPU KCMG7X3 MONITOR 55WAFK0	14,806.25
1241 3111A111X001004 0026	(01) COMPUTADORA IBM MOD. THINK CENTRE N° SERIE: CPU KCBB3T4 MONITOR 55WAFH8	14,806.25
1241 3111A111X001004 0028	(01) COMPUTADORA IBM MOD. THINK CENTRE N° SERIE: CPU KCMG8B6 MONITOR 55WAFM7	14,806.25
1241 3111A111X001004 0029	(01) COMPUTADORA IBM MOD. THINK CENTRE N° SERIE: CPU KCBB5T3 MONITOR 55WBMK5	14,806.25
1241 3111A111X001004 0032	(01) IMPRESORA HP LASER JET 04200TN SERIE N°: USGNP07820	26,013.00
1241 3111A111X001004 0033	(01) IMPRESORA HP LASER JET 1300 SERIE N°: CNCB775916	4,853.00
1241 3111A111X001004 0034	(01) IMPRESORA HP LASER JET 1300 SERIE N°: CNCB775918	4,853.00
1241 3111A111X001004 0042	(01) IMPRESORA HP INYECCION TINTA DESKJET 450CB1 C8211A SERIE: 5644Q310N2	2,423.05
1241 3111A111X001004 0043	(01) IMPRESORA HP INYEC. TINTA DESKJET 450CB1 C8112A SERIE N°. 5G44Q3100G	2,423.05
1241 3111A111X001004 0046	(01) NO BREAK MODELO OMNISMART 550 N°. SERIE: 9330AD00M501000075	1,668.77
1241 3111A111X001004 0048	(01) NO BREAK MODELO OMNISMART 550 N°. SERIE: 9330AD00M501000094	1,668.77
1241 3111A111X001004 0049	(01) NO BREAK MODELO OMNISMART 550 N°. SERIE: 9329AD00M501000544	1,668.77
1241 3111A111X001004 0050	(01) NO BREAK MODELO OMNISMART 550 N°. SERIE: 9329AD00M501000584	1,668.77
1241 3111A111X001004 0052	(01) NO BREAK MODELO OMNISMART 550 N°. SERIE: 9329AD00M501000583	1,668.77
1241 3111A111X001004 0055	(01) NO BREAK MODELO OMNISMART 550 N°. SERIE: 9330AD00M501000058	1,668.78
1241 3111A111X001004 0056	(01) NO BREAK MODELO OMNISMART 550 N°. SERIE: 9329AD00M501000561	1,668.78
1241 3111A111X001004 0057	(01) NO BREAK MODELO OMNISMART 550 N°. SERIE: 9330AD00M501000007	1,668.78
1241 3111A111X001004 0061	(01) NO BREAK MODELO OMNISMART 550 N°. SERIE: 9330AD00M501000059	1,668.78
1241 3111A111X001004 0062	(01) NO BREAK MODELO OMNISMART 550 N°. SERIE: 9329AD00M501000555	1,668.78
1241 3111A111X001004 0063	(01) NO BREAK MODELO OMNISMART 550 N°. SERIE: 9330AD00M501000063	1,668.78
1241 3111A111X001004 0064	(01) NO BREAK MODELO OMNISMART 550 N°. SERIE: 9329AD00M501000585	1,668.78
1241 3111A111X001004 0065	(01) NO BREAK MODELO OMNISMART 550 N°. SERIE: 9330AD00M501000054	1,668.78
1241 3111A111X001004 0066	(01) NO BREAK MODELO OMNISMART 550 N°. SERIE: 9329AD00M501000564	1,668.78
1241 3111A111X001004 0067	(01) COMPUTADORA HP COMPAQ BUSINESS DESKTOP D530 MOD. CMT S/CPUMXJ42400Y8 MONITO	16,218.83
1241 3111A111X001004 0068	(01) COMPUTADORA PORTATIL BUSINESS NOTEBOOK HP COMPAQ NX9030 SERIE N°.CNF4321791	21,846.12

SISTEMA CONTABLE 2022
RELACIÓN DE BIENES MUEBLES QUE COMPONEN SU PATRIMONIO
Cuenta Pública al 31 de diciembre de 2022

Página 14 de 42

Hora: 05:27:39p. m.

Fecha: 13/02/2023

Código	Descripción del Bien	Valor en Libros
1241 3111A111X001004 0069	(01) COMPUTADORA PORTATIL BUSINESS NOTEBOOK HP COMPAQ NX9030 SERIE N°.CNF43217D6	21,846.13
1241 3111A111X001004 0090	(01) COMPUTADORA HP EVO. DC-5000 SERIE MXJ4490DFJ	18,972.12
1241 3111A111X001004 0091	(01) COMPUTADORA HP EVO. DC-5000 No. SERIE MXJ4430DZJ	18,972.13
1241 3111A111X001004 0094	(01) NO BREAK C/REGUL. INTEGRADO TRIPP LITE OMNISTAR500USB S/9343AD00M501000140	1,610.00
1241 3111A111X001004 0095	(01) NO BREAK C/REGUL. INTEGRADO TRIPP LITE OMNISTAR500USB S/9343 AD00M501000139	1,610.00
1241 3111A111X001004 0100	(01) COMPUTADORA IBM THINKCENTRE M50 MOD-8187D95 MONITOR S/55PY572 CPU S/KCMV 89A	18,917.50
1241 3111A111X001004 0102	(01) COMPUTADORA PORTATIL MCA. IBM MOD. THINK CENTER R51 SERIE	26,277.50
1241 3111A111X001004 0106	(01)MULTIFUNCIONAL HEWLETT PACKRD MOD.OFFICE JET 7110 SERIE	6,888.50
1241 3111A111X001004 0109	(01) COMPUTADORA IBM MOD. THINKCENTRE	14,806.25
1241 3111A111X001004 0110	(01) COMPUTADORA IBM MOD. THINKCENTRE	14,806.25
1241 3111A111X001004 0118	(01) IMPRESORA MCA. DATAPRODUCTS MOD. LM500 N. SERIE E46J203791	63,250.00
1241 3111A111X001004 0139	(01) IMPRESORA HP DESKJET MOD. 9300 600X4800X1200 DPI	6,957.50
1241 3111A111X001004 0141	(01) IMPRESORA HP LASER JET 1150 No. SERIE: CNBB127275	4,369.86
1241 3111A111X001005 0003	(01) COMPUTADORA MOD. BUSINESS DESKTOP DC7100 CMT MCA. HP COMPAQ CPU: MXJ43105X2, MONITOR: MXA432011V, TECLADO: B77670ACPRB2J9, MOUSE: F6AB70SN3QB22TJ	19,918.00
1241 3111A111X001005 0011	(01) IMPRESORA HP LASER JET 4250 N. DE SERIE: USBXX21101	27,025.00
1241 3111A111X001005 0013	(01) IMPRESORA HP DESKJET 6540 INYECCION DE TINTA SERIE: MY4AB3P03N	1,552.50
1241 3111A111X001005 0019	(01) IMPRESORA LEXMAR MOD. T640-DN SERIE: 7906FHC	19,814.50
1241 3111A111X001005 0020	(01) NO BREAK MCA. SOLA BASIC MOD. SRINET SERIE: E06B24775	1,495.00
1241 3111A111X001005 0021	(01) NO BREAK MCA. SOLA BASIC MOD. SRINET SERIE: E06B24803	1,495.00
1241 3111A111X001005 0022	(01) NO BREAK MCA. SOLA BASIC MOD. SRINET SERIE: E06B24785	1,495.00
1241 3111A111X001005 0023	(01) NO BREAK MCA. SOLA BASIC MOD. SRINET SERIE: E06B24802	1,495.00
1241 3111A111X001005 0024	(01) NO BREAK MCA. SOLA BASIC MOD. SRINET SERIE: E06B24789	1,495.00
1241 3111A111X001005 0025	(01) NO BREAK MCA. SOLA BASIC MOD. SRINET SERIE: E06B24793	1,495.00
1241 3111A111X001005 0026	(01) NO BREAK MCA. SOLA BASIC MOD. SRINET SERIE: E06B24790	1,495.00
1241 3111A111X001005 0027	(01) NO BREAK MCA. SOLA BASIC MOD. SRINET SERIE: E06B24808	1,495.00
1241 3111A111X001005 0028	(01) NO BREAK MCA. SOLA BASIC MOD. SRINET SERIE: E06B24807	1,495.00
1241 3111A111X001005 0029	(01) NO BREAK MCA. SOLA BASIC MOD. SRINET SERIE: E06B24792	1,495.00
1241 3111A111X001005 0031	(01) NO BREAK MCA. SOLA BASIC MOD. SRINET SERIE: E06B24792	1,495.00
1241 3111A111X001005 0033	(01) NO BREAK MCA. SOLA BASIC MOD. SRINET SERIE: E06B24786	1,495.00
1241 3111A111X001005 0034	(01) NO BREAK MCA. SOLA BASIC MOD. SRINET SERIE: E06B24779	1,495.00
1241 3111A111X001005 0035	(01) NO BREAK MCA. SOLA BASIC MOD. SRINET SERIE: E06B24783	1,495.00
1241 3111A111X001005 0036	(01) NO BREAK MCA. SOLA BASIC MOD. SRINET SERIE: E06B24780	1,495.00
1241 3111A111X001005 0037	(01) NO BREAK MCA. SOLA BASIC MOD. SRINET SERIE: E06B24801	1,495.00
1241 3111A111X001005 0039	(01) COMPUTADORA MCA. DELL, MOD. OPTILEX GX 620 CPU-12BM491 TECLADO CNW7646371725C200BW MONITOR MXON817547055AQBB85 MOUSE HCP54455309	20,815.00
1241 3111A111X001005 0040	(01) COMPUTADORA MCA. DELL MOD. OPTIPLEX GX620 CPU 32BM491 MONITOR: MXON8175476055AQBB8T TEC. CNOW76	20,398.70

SISTEMA CONTABLE 2022
RELACIÓN DE BIENES MUEBLES QUE COMPONEN SU PATRIMONIO
Cuenta Pública al 31 de diciembre de 2022

Página 15 de 42

Hora: 05:27:39p. m.

Fecha: 13/02/2023

Código	Descripción del Bien	Valor en Libros
1241 3111A111X001005 0041	(01) COMPUTADORA MCA. DELL MOD. OPTIPLEX GX620 CPU 32BM491 TECL. CNOW7646371725C200OT, MOUSE HCP54454959, MON. MXON8175476055AQBB8U	20,397.70
1241 3111A111X001005 0042	(01) COMPUTADORA MCA. DELL MOD. OPTIPLEX GX620 CPU 52BM491, TECL. CNOW766371725C2035T, MOUSE HCP54427664, MON. MXON8175476055AQBB8Y	19,357.95
1241 3111A111X001005 0043	(01) COMPUTADORA MCA. DELL MOD. OPTIPLEX GX620 CPU 62BM491, TECL. CNW7646371725C2000U, MOUSE HCP 54439738 MON.	20,815.00
1241 3111A111X001005 0044	(01) COMPUTADORA MCA. DELL MOD. OPTIPLEX GX620 CPU 72BM491, TECL. CNOW7646371725C200BV, MOUSE HCP 54454911, MON. MXON8175476055AQBB8X	20,815.00
1241 3111A111X001005 0045	(01) COMPUTADORA MCA. DELL MOD. OPTIPLEX GX620 CPU 82BM491, TECL. CNOW7646371725C2028F, MOUSE HCP 54454987, MON. MXON8175476055AQBB82	20,815.00
1241 3111A111X001005 0046	(01) COMPUTADORA MCA. DELL MOD. OPTIPLEX GX620 CPU 92BM491, TECL. CNOW7646371725C200BY, MOUSE HCP 54455316, MON. MXON8175476055AQBB90	20,815.00
1241 3111A111X001005 0047	(01) COMPUTADORA MCA. DELL MOD. OPTIPLEX GX620 CPU B2BM491, TECL. CNOW7646371725C202LB, MOUSE HCA 54425048, MON. MXON8175476055AQBB91	20,815.00
1241 3111A111X001005 0048	(01) COMPUTADORA MCA. DELL MOD. OPTIPLEX GX620 CPU-C2BM491 TECLADO-CN0W7646371725C2000X MOUSE-HCP54455346 MONITOR-MXON8175476055AQBB92	20,815.00
1241 3111A111X001005 0049	(01) COMPUTADORA MCA. DELL MOD. OPTIPLEX GX620 CPU-F2BM491 TECLADO-CN0W7646371725C200B2 MOUSE-HCP54455391 MONITOR-MXON8175476055AQBB93	20,815.00
1241 3111A111X001005 0050	(01) COMPUTADORA MCA. DELL MOD. OPTIPLEX GX620 CPU-FDVN491 TECLADO-CN0W7646371725C2005A MOUSE-HCA54449946 MONITOR-MXON8175476055AQBB94	20,398.70
1241 3111A111X001005 0051	(01) COMPUTADORA MCA. DELL MOD. OPTIPLEX GX620 CPU-G2BM491 TECLADO-CN0W7646371725C2000S MOUSE-HCP54454950 MONITOR-MXON8175476055AQBB99	20,606.85
1241 3111A111X001005 0052	(01) COMPUTADORA MCA. DELL MOD. OPTIPLEX GX620 CPU-HIBM491 TECLADO-CN0W7646371725C2002J MOUSE-HCP54458001 MONITOR-MXON8175476055AQBB9A	20,815.00
1241 3111A111X001005 0053	(01) COMPUTADORA MCA. DELL MOD. OPTIPLEX GX620 CPU-H2BM491 TECLADO-CN0W7646371725C2035N MOUSE-HCP54428816 MONITOR-MXON8175476055AQBB9F	20,815.00
1241 3111A111X001005 0054	(01) COMPUTADORA MCA. DELL MOD. OPTIPLEX GX620 CPU-J1BM491 TECLADO-CN0W7646371725C200BX MOUSE-HCP54454909 MONITOR-MXON8175476055AQBB9G	20,815.00
1241 3111A111X001005 0057	(01) IMPRESORA MCA. HEWLETT PACKARD MOD. DESKJET 6540 SERIE-MY5AC4R0S0	4,312.50
1241 3111A111X001005 0058	(01) IMPRESORA MCA. KYOCERA MOD. FS920 SERIE: XBZ5100397	4,220.50
1241 3111A111X001005 0059	(01) IMPRESORA MCA. KYOCERA MOD. FS920 SERIE: XBZ5501253	4,220.50
1241 3111A111X001005 0061	(01) IMPRESORA MCA. KYOCERA MOD. FS920 SERIE: XBZ5501267	4,220.50
1241 3111A111X001005 0067	(01) IMPRESORA MCA. KYOCERA MOD. FS920 SERIE: XBZ5100384	4,220.50
1241 3111A111X001005 0069	(01) IMPRESORA MCA. KYOCERA MOD. FS920 SERIE: XBZ5300748	4,220.50
1241 3111A111X001005 0070	(01) IMPRESORA MCA. KYOCERA MOD. FS920 SERIE: XBZ5501260	4,220.50
1241 3111A111X001005 0071	(01) IMPRESORA MCA. KYOCERA MOD. FS920 SERIE: XBZ5100386	4,220.50
1241 3111A111X001005 0072	(01) IMPRESORA MCA. KYOCERA MOD. FS920 SERIE: XBZ5100389	4,220.50
1241 3111A111X001005 0089	(01) COMPUTADORA THINK CENTRA M51, MOD. 8141-21 S, CPU LKAR-PST, SERIE: MONITOR VRXCK89	17,072.24

SISTEMA CONTABLE 2022
RELACIÓN DE BIENES MUEBLES QUE COMPONEN SU PATRIMONIO
Cuenta Pública al 31 de diciembre de 2022

Página 16 de 42

Hora: 05:27:39p. m.

Fecha: 13/02/2023

Código	Descripción del Bien	Valor en Libros
1241 3111A111X001005 0090	(01) COMPUTADORA THINK CENTRA M51, MOD. 8141-21 S, CPU LKATYIC, SERIE: MONITOR VRXCR37	17,072.24
1241 3111A111X001005 0091	(01) COMPUTADORA THINK CENTRA M51, MOD. 8141-21 S, CPU LKATX4P, SERIE: MONITOR VRWMY74	17,072.25
1241 3111A111X001005 0092	(01) COMPUTADORA THINK CENTRA M51, MOD. 8141-21 S, CPU LKARP5C, SERIE: MONITOR VRWND28	17,072.25
1241 3111A111X001005 0093	(01) NO BREAK MICRO SRIACT 500, MARCA SOLA BASIC, SERIE: EO5E42309	1,609.24
1241 3111A111X001005 0094	(01) NO BREAK MICRO SRIACT 500, MARCA SOLA BASIC, SERIE: EO5E42315	1,609.24
1241 3111A111X001005 0095	(01) NO BREAK MICRO SRIACT 500, MARCA SOLA BASIC, SERIE: EO5E42305	1,609.24
1241 3111A111X001005 0096	(01) NO BREAK MICRO SRIACT 500, MARCA SOLA BASIC, SERIE: EO5E42332	1,609.24
1241 3111A111X001005 0098	(01) COMPUTADORA THINK CENTRE M51 MOD.81412DS SERIE: CPU:LKWFZ3G, MONITOR:VRXVZ82	17,895.07
1241 3111A111X001005 0100	(01) NO BREAK MCA. SOLA BASIC MOD. MICRO SR INET 500 N°. SERIE: E06824194	1,495.00
1241 3111A111X001005 0108	(01) COMPUTAD. MOD.THINKCENTRE M52 S/CPU:SLKXMM0R,TEC.:1S89P83220638307B,MOUSE:23-085626,MON.VRW NB22	20,458.50
1241 3111A111X001005 0109	(01) COMPUTAD. MOD. THINKCENTRE M52 S/CPU:SLKXMM0T,TECLADO:13873872,MOUSE:23-161204,MONITOR:VRWN W82	20,458.50
1241 3111A111X001005 0110	(01) COMPUTAD. MOD.THINKCENTRE M52 S/CPU:SLKXMM0V,TEC.:1S89P83220638121B,MOUSE:23-088337,MON.VRW NX00	20,458.50
1241 3111A111X001005 0111	(01) COMPUTADORA MOD. THINKCENTRE M52 S/CPU:SLKXMM0W,TEC.:13205899,MOUSE:23-089092,MONITOR:VRWNX01	20,458.50
1241 3111A111X001005 0112	(01) COMPUTAD. MOD.THINKCENTRE M52 S/CPU:SLKXMM0X,TEC.:1S89P83220638289B,MOUSE:23-089146,MON.VRW N04	20,458.50
1241 3111A111X001005 0113	(01) COMPUTADORA MOD. THINKCENTRE M52 S/CPU:SLKXMM0Y,TEC.:13873412,MOUSE:23-085607,MON.:VRWNX76	20,458.50
1241 3111A111X001005 0114	(01) COMPUTADORA MOD. THINKCENTRE M52 S/CPU:SLKXMM0Z,TEC.:13205900,MOUSE:23-090009,MON.:VRWNX86	20,458.50
1241 3111A111X001005 0115	(01) COMPUTAD. MOD.THINKCENTRE M52 S/CPU:SLKXMM1A,TEC.:1S89P83220638119B,MOUSE:23-089870,MON.VRW NX89	20,458.50
1241 3111A111X001005 0116	(01) COMPUTAD. MOD.THINKCENTRE M52 S/CPU:SLKXMM1B,TEC.:1S89P83220638219B,MOUSE:23-085110,MON.VRW NX92	20,458.50
1241 3111A111X001005 0117	(01) COMPUTAD. MOD. THINKCENTRE M52 S/CPU:SLKXMM1C,TEC.:1S89P83220638255B,TEC.:23-089973,MON.VRWNX 95	20,458.50
1241 3111A111X001005 0118	(01) COMPUTAD. MOD.THINKCENTRE M52 S/CPU:SLKXMM1D,TEC.:1S89P83220638331B,MOUSE:23-086070,MON.VRW NX98	20,458.50
1241 3111A111X001005 0119	(01) COMPUTAD. MOD.THINKCENTRE M52 S/CPU:SLKXMM1G,TEC.1S89P83220638124B,MOUSE:23-088688,MON.VRW NY02	20,458.50
1241 3111A111X001005 0120	(01) COMPUTAD. MOD. THINKCENTRE M52 S/CPU:SLKXMM1H,TEC.1S89P83220638318B,MOUSE:23-089821,MON.VRW NY03	20,458.50
1241 3111A111X001005 0121	(01) COMPUTADORA MOD. THINKCENTRE M52 S/CPU:SLKXMM1K,TEC.13875241,MOUSE:23-308687,MON.VRWNY05	20,458.50

SISTEMA CONTABLE 2022
RELACIÓN DE BIENES MUEBLES QUE COMPONEN SU PATRIMONIO
Cuenta Pública al 31 de diciembre de 2022

Página 17 de 42

Hora: 05:27:39p. m.

Fecha: 13/02/2023

Código	Descripción del Bien	Valor en Libros
1241 3111A111X001005 0122	(01) COMPUTAD. MOD. THINKCENTRE M52 S/CPU:SLKXMM1L,TEC.1S89P83220638309B,MOUSE:23-085639,MON.VRW NY06	20,458.50
1241 3111A111X001005 0123	(01) COMPUTAD. MOD. THINKCENTRE M52 S/CPU:SLKXMM1M,TEC.1S89P83220600773B,MOUSE:23-084264,MON.VRW NY15	20,458.50
1241 3111A111X001005 0124	(01) COMPUTAD. MOD. THINKCENTRE M52 S/CPU:SLKXMM1N,TEC.1S89P83220638356B,MOUSE:23-085593,MON.VRW NY17	20,458.50
1241 3111A111X001005 0125	(01) COMPUTADORA MOD. THINKCENTRE M52 S/CPU:SLKXMM1P,TEC.13873388,MOUSE:23-088386,MON.VRW PY12	20,458.50
1241 3111A111X001005 0126	(01) COMPUTAD. MOD. THINKCENTRE M52 S/CPU:SLKXMM1R,TEC.1S89P83220638299B,MOUSE:23-085613,MON.VRW PY32	20,458.50
1241 3111A111X001005 0127	(01) COMPUTAD. MOD. THINKCENTRE M52 S/CPU:SLXMM1T,TEC.1S89P83220638246B,MOUSE:23-090000,MON.VRW PY33	20,458.50
1241 3111A111X001005 0128	(01) COMPUTAD. MOD. THINKCENTRE M52 S/CPU:SLKXMM1V,TEC.1S89P83220638354B,MOUSE:23-089545,MON.VRW PY44	20,458.50
1241 3111A111X001005 0129	(01) COMPUTAD. MOD. THINKCENTRE M52 S/CPU:SLKXMM1W,TEC.1S89P83220638252B,MOUSE:23-084720,MON.VRW PY77	20,458.50
1241 3111A111X001005 0130	(01) COMPUTAD. MOD. THINKCENTRE M52 S/CPU:SLKXMM1X,TEC.1S89P83220638275B,MOUSE:23-089700,MON.VRX B42	20,458.50
1241 3111A111X001005 0131	(01) COMPUTADORA MOD. THINKCENTRE M52 S/CPU:SLKXMM1Y,TEC.13873409,MOUSE:23-089820,MON.VRX TB45	20,458.50
1241 3111A111X001005 0132	(01) COMPUTADORA MOD. THINKCENTRE M52 S/CPU:SLKXMM1Z,TEC.13873867,MOUSE:23-321214,MON.VRX VH00	20,458.50
1241 3111A111X001005 0133	(01) COMPUTAD. MOD. THINKCENTRE M52 S/CPU:SLKXMM2A,TEC.1S89P83220638265B,MOUSE:23-084506,MON.VRX WA49	20,458.50
1241 3111A111X001005 0134	(01) COMPUTAD. MOD. THINKCENTRE M52 S/CPU:SLKXMM2B,TEC.1S89P83220638363B,MOUSE:23-089935,MON.VRX WA75	20,458.50
1241 3111A111X001005 0135	(01) COMPUTAD. MOD. THINKCENTRE M52 S/CPU:SLKXMM2C,TEC.1S89P83220638220B,MOUSE:23-308093,MON.VRX WA76	20,458.50
1241 3111A111X001005 0136	(01) COMPUTAD. MOD. THINKCENTRE M52 S/CPU:SLKXMM2D,TEC.1S89P83220638218B,MOUSE:23-308085,MON.VRX WA77	20,458.50
1241 3111A111X001005 0137	(01) COMPUTAD. MOD. THINKCENTRE M52 S/CPU:SLKXMM2F,TEC.1S89P83220638257B,MOUSE:23-086078,MON.VRX WA82	20,458.50
1241 3111A111X001005 0138	(01) COMPUTAD. MOD. THINKCENTRE M52 S/CPU:SLKXMM2G,TEC.1S89P83220638295B,MOUSE:23-084983,MON.VRX WA84	20,458.50
1241 3111A111X001005 0139	(01) COMPUTAD. MOD. THINKCENTRE M52 S/CPU:SLKXMM2H,TEC.1S89P83220638254B,MOUSE:23-089212,MON.VRX WA85	20,458.50
1241 3111A111X001005 0140	(01) COMPUTAD. MOD. THINKCENTRE M52 S/CPU:SLKXMM2K,TEC.1S89P83220638337B,MOUSE:23-088799,MON.VRX WA89	20,458.50
1241 3111A111X001005 0141	(01) COMPUTADORA MOD. THINKCENTRE M52 S/CPU:SLKXMM2L,TEC.13875286,MOUSE:23-319816,MON.VRX WA93	20,458.50

SISTEMA CONTABLE 2022
RELACIÓN DE BIENES MUEBLES QUE COMPONEN SU PATRIMONIO
Cuenta Pública al 31 de diciembre de 2022

Página 18 de 42

Hora: 05:27:39p. m.

Fecha: 13/02/2023

Código	Descripción del Bien	Valor en Libros
1241 3111A111X001005 0142	(01) COMPUTADORA MOD. THINKCENTRE M52 S/CPU:SLKXMM2M,TEC.13873644,MOUSE:23-089699,MON.VRXWA95	20,458.50
1241 3111A111X001005 0143	(01) COMPUTADORA MOD. THINKCENTRE M52 S/CPU:SLKXMM2N,TEC.13205896,MOUSE:23-089089,MON.VRXWA96	20,458.50
1241 3111A111X001005 0144	(01) COMPUTADORA MOD. THINKCENTRE M52 S/CPU:SLKXMM2P,TEC.13875287,MOUSE:23-085744,MON.VRXXL95	20,458.50
1241 3111A111X001005 0145	(01) COMPUTAD. MOD. THINKCENTRE M52 S/CPU:SLKXMM2R,TEC.1S89P83220638344B,MOUSE:23-084290,MON.VRXY F77	20,458.50
1241 3111A111X001005 0146	(01) COMPUTADORA MOD. THINKCENTRE M52 S/CPU:SLKMM2T,TEC.13205894,MOUSE:23-084304,MON.VRXYT24	20,458.50
1241 3111A111X001005 0147	(01) COMPUTAD. MOD. THINKCENTRE M52 S/CPU:SLKXMM5D,TEC.1S89P83220638365B,MOUSE:23-089921,MON.VRXY T52	20,458.50
1241 3111A111X001005 0159	(01) COMPUTADORA THINK CENTRE M51 MOD. 8141-2DS SERIE: CPU:LKWF3Y, MONITOR:VRXTL86	16,642.48
1241 3111A111X001005 0160	(01) COMPUTADORA THINK CENTRE M51 MOD. 8141-2DS SERIE: CPU:LKWFZ4A, MONITOR: VRWNX50	1,789.50
1241 3111A111X001005 0161	(01) COMPUTADORA THINK CENTRE M51 MOD. 8141-2DS SERIE: CPU:LKWFZ4X, MONITOR: VRXWA09	17,716.18
1241 3111A111X001005 0162	(01) COMPUTADORA THINK CENTRE M51 MOD. 8141-2DS SERIE: CPU:LKWFZ4Z, MONITOR:VRWNW32	17,537.23
1241 3111A111X001005 0163	(01) COMPUTADORA THINK CENTRE M51 MOD. 8141-2DS SERIE: CPU:LKWFZ5M, MONITOR:VRWNB12	17,895.13
1241 3111A111X001005 0164	(01) COMPUTADORA THINK CENTRE M51 MOD. 8141-2DS SERIE: CPU:LKWFZ5R, MONITOR:VRWRC75	357.90
1241 3111A111X001005 0165	(01) COMPUTADORA THINK CENTRE M51 MOD. 8141-2DS SERIE: CPU:LKWFZ5Z, MONITOR:VRXCR34	17,895.13
1241 3111A111X001005 0166	(01) COMPUTADORA THINK CENTRE M51 MOD. 8141-2DS SERIE: CPU:LKWFZ6F, MONITOR:VRWMY82	17,895.13
1241 3111A111X001005 0167	(01) COMPUTADORA THINK CENTRE M51 MOD. 8141-2DS SERIE: CPU:LKWFZ6M, MONITOR:VRXCR47	16,284.52
1241 3111A111X001005 0168	(01) COMPUTADORA THINK CENTRE M51 MOD. 8141-2DS SERIE: CPU:LKWFZ8M,	17,895.13
1241 3111A111X001005 0169	(01) COMPUTADORA THINK CENTRE M51 MOD. 8141-2DS SERIE: CPU:LKWFZ9L, MONITOR:VRWNX55	17,537.23
1241 3111A111X001005 0170	(01) COMPUTADORA PORTATIL HP COMPAQ NX6120 N°. DE SERIE: CNU53913W6	21,848.70
1241 3111A111X001005 0174	(01) NOBREAK MCA. SOLA BASIC MOD. MICRO SR INET 500 N°. SERIE: E06824799	1,495.00
1241 3111A111X001005 0175	(01) COMPUTADORA COMPAQ PENTIUM SERIE: CPU: MXK5380JFF MONITOR: CNN52519W0	13,200.00
1241 3111A111X001005 0176	(01) COMPUTADORA COMPAQ PENTIUM SERIE: CPU: MXK5370FY1 MONITOR:CNN52519VX	13,200.00
1241 3111A111X001005 0177	(01) COMPUTADORA COMPAQ PENTIUM SERIE: CPU: MXK5370FMC MONITOR:CNN52519VJ	13,200.00
1241 3111A111X001005 0178	(01) COMPUTADORA HP PAVILLION W5120 PENTIUM CPU: MXK5300N8 MONITOR: 0NN5240V6K	15,730.00
1241 3111A111X001005 0180	(01) IMPRESORA HP DESKJET 3845 CX2037A No. SERIE: TH55M14158	1,005.00
1241 3111A111X001005 0181	(01) IMPRESORA HP DESKJET 3845 CX2037A No. SERIE: TH5415044	1,005.00
1241 3111A111X001006 0013	01) REGULADOR 5000 WATTS CON PERILLA FRONTAL DE AJUSTE VOLTMETRO DE 0.250 VOLTS ESTRUCT. METALICA MARCA UNIVERSAL	2,300.00
1241 3111A111X001006 0069	(01) COMPUTADORA MCA. DELL; MOD.OPTIPLX GX-620; SERIE CPU:653M6B1,MONITOR:CN0CC6397287265A1T4L	22,137.50

SISTEMA CONTABLE 2022
RELACIÓN DE BIENES MUEBLES QUE COMPONEN SU PATRIMONIO
Cuenta Pública al 31 de diciembre de 2022

Página 19 de 42

Hora: 05:27:39p. m.

Fecha: 13/02/2023

Código	Descripción del Bien	Valor en Libros
1241 3111A111X001006 0070	(01) COMPUTADORA MCA. DELL; MOD.OPTIPLEX GX-620; SERIE CPU:953M6B1,MONITOR:CN0CC6397287265A1RRL	22,137.50
1241 3111A111X001006 0071	(01) COMPUTADORA MCA. DELL; MOD.OPTIPLEX GX-620; SERIE CPU:353M6B1,MONITOR:CN0CC6397287265A1T0L	22,137.50
1241 3111A111X001006 0072	(01) COMPUTADORA MCA. DELL; MOD.OPTIPLEX GX-620; SERIE CPU:D43M6B1,MONITOR:CN0CC6397287265A1TAL	22,137.50
1241 3111A111X001006 0073	(01) COMPUTADORA PERSONAL PORTATIL MCA. DELL MOD. LATITUDE D-820, SERIE:J87P6B1	31,050.00
1241 3111A111X001006 0074	(01) COMPUTADORA PERSONAL PORTATIL MCA. DELL MOD. LATITUDE D-820, SERIE:1B7P6B1	31,050.00
1241 3111A111X001006 0075	(01) COMPUTADORA PERSONAL PORTATIL MCA. DELL MOD. LATITUDE D-820, SERIE:297P6B1	31,050.00
1241 3111A111X001006 0076	(01) IMPRESORA DE INYECCION DE TINTA MCA. HEWLETT PACKARD SERIE: TH61H520HS	12,132.50
1241 3111A111X001006 0078	(01) SCANNER KODAK 140 No. SERIE 4323-6560	15,001.75
1241 3111A111X001006 0080	(01) NO BREAK MICROSINET 500; MARCA: SOLA BASIC, SERIE:E06F17913	1,621.50
1241 3111A111X001006 0081	(01) NO BREAK MICROSINET 500; MARCA: SOLA BASIC, SERIE:E06F17914	1,621.50
1241 3111A111X001006 0082	(01) IMPRESORA INYECCION DE TINTA MCA. HP, MODELO: DESKJET 6540, SEIRE: MY61B5Q1QK	1,677.85
1241 3111A111X001006 0083	(01) IMPRESORA INYECCION DE TINTA MCA. HP, MODELO: DESKJET 6540, SEIRE: MY61B5Q1QD	1,677.85
1241 3111A111X001006 0084	(01) IMPRESORA INYECCION DE TINTA MCA. HP, MODELO: DESKJET 6540, SEIRE: MY61B5Q1GF	1,677.85
1241 3111A111X001006 0087	(01) COMPUTADORA MCA. DELL MOD. OPTIPLEX GX-620 SERIES CPU: JRTTW81, TECLADO: CN-0W7646-37172-5C2-006O, MOUSE: HCP54454977, MONITOR: CN-0T9998-46633-5BB-7YWM	20,125.00
1241 3111A111X001006 0088	(01) COMPUTADORA MCA. DELL MOD. OPTIPLEX GX-620 SERIES CPU: 22RB091, TECLADO: CN-0W7646-37172-53I-01QO, MOUSE: HCP54524302, MONITOR: CN-0MC040-64180-661-9GFL	20,125.00
1241 3111A111X001006 0089	(01) COMPUTADORA INTEL PENTIONIV A 3.06HZ SERIE MXX6250SNC Y CNN6212BT5	10,232.54
1241 3111A111X001006 0094	(01) COMPUTADORA HP COMPAQ. DC 7600 BUSINESS SERIE CPU: MXJ642005F MONITOR CNN 63202K4	19,456.85
1241 3111A111X001006 0095	(01) COMPUTADORA HP COMPAQ. DC 7600 BUSINESS SERIE CMT S.NO. MXJ64200 RH MONITOR CNN CNN63202LF	19,456.85
1241 3111A111X001006 0096	(01) COMPUTADORA HP COMPAQ. DC 7600 BUSINESS SERIE CMT S. NO. CPU: MXJ642005J MONITOR CNN 63202LG	19,456.85
1241 3111A111X001006 0097	(01) NOBREAK MICRO SRIDET 500 MARCA SOLA BASIC SERIE E06100892	1,607.70
1241 3111A111X001006 0098	(01) NOBREAK MICRO SRIDET 500 MARCA SOLA BASIC SERIE E06100914	1,607.70
1241 3111A111X001006 0099	(01) NOBREAK MICRO SRIDET 500 MARCA SOLA BASIC SERIE E06100893	1,607.70
1241 3111A111X001007 0005	(01) COMPUTADORA PORTATIL MARCA DELL MODELO LATITUDE D-520	25,172.35
1241 3111A111X001007 0006	(01) IMPRESORA DE INYECCION DE TINTA COLOR MARCA HEWLETT PACKARD MOD. DESKJET 6940	1,330.55
1241 3111A111X001007 0011	(01) PZA. COMPUTADORA MARCA LANIX TITAN 3140	12,920.25
1241 3111A111X001007 0012	(01) PZA. COMPUTADORA PERSONAL MARCA LAND MOD. NEURONLXBL81	18,072.25
1241 3111A111X001007 0018	(01) IMPRESORA MARCA SAMSUNG MOD. 2571N SERIE 3W27BKEPB04697	2,840.50
1241 3111A111X001007 0025	(01) IMPRESORA MARCA SAMSUNG MOD. 2571N SERIE 3W27BKEPB04687	2,840.50
1241 3111A111X001007 0027	(01) IMPRESORA MARCA SAMSUNG MOD. 2571N SERIE 3W27BKEPB04685	2,840.50
1241 3111A111X001007 0028	(01) IMPRESORA MARCA SAMSUNG MOD. 2571N SERIE 3W27BKEPB04685	11,850.75

SISTEMA CONTABLE 2022
RELACIÓN DE BIENES MUEBLES QUE COMPONEN SU PATRIMONIO
Cuenta Pública al 31 de diciembre de 2022

Página 20 de 42

Hora: 05:27:39p. m.

Fecha: 13/02/2023

Código	Descripción del Bien	Valor en Libros
1241 3111A111X001007 0029	(01) COMPUTADORA MARCA LANIX MOD. TITAN 3140 S/MONITOR FYNU79075769U S/CPU 0712464634	10,902.69
1241 3111A111X001007 0030	(01) COMPUTADORA MARCA LANIX MOD. TITAN 3140 S/MONITOR FYNU79075890U S/CPU 0712464635	11,850.75
1241 3111A111X001007 0031	(01) COMPUTADORA MARCA LANIX MOD. TITAN 3140 S/MONITOR FYNU79075830 U S/CPU 0712464636	11,850.75
1241 3111A111X001007 0032	(01) COMPUTADORA MARCA LANIX MOD. TITAN 3140 S/MONITOR FYNU790758450 U S/CPU 0712464637	11,850.75
1241 3111A111X001007 0033	(01) COMPUTADORA MARCA LANIX MOD. TITAN 3140 S/MONITOR FYNU79075852 U S/CPU 0712464638	11,850.75
1241 3111A111X001007 0034	(01) COMPUTADORA MARCA LANIX MOD. TITAN 3140 S/MONITOR FYNU79075868U S/CPU 0712464639	11,850.75
1241 3111A111X001007 0035	(01) COMPUTADORA MARCA LANIX MOD. TITAN 3140 S/MONITOR FYNU790759250U S/CPU 0712464640	11,850.75
1241 3111A111X001007 0036	(01) COMPUTADORA MARCA LANIX MOD. TITAN 3140 S/MONITOR FYNU79075937U S/CPU 0712464641	11,732.24
1241 3111A111X001007 0037	(01) COMPUTADORA MARCA LANIX MOD. TITAN 3140 S/MONITOR FYNU790759420U S/CPU 0712464642	11,850.75
1241 3111A111X001007 0038	(01) COMPUTADORA MARCA LANIX MOD. TITAN 3140 S/MONITOR FYNU79076428U S/CPU 0712464643	11,732.24
1241 3111A111X001007 0039	(01) COMPUTADORA MARCA LANIX MOD. TITAN 3140 S/MONITOR FYNU79076685U S/CPU 0712464649	11,850.75
1241 3111A111X001007 0041	(01) COMPUTADORA PERSONAL MARCA LANIX MOD. NEURON LX 91 S/0712468018	17,135.00
1241 3111A111X001008 0010	(01) COMPUTADORA DE ESCRITORIO MCA. LANIX MOD. TITAN 4010, MONITOR SERIE: FAABU81002018U CPU SERIE: 0811566988	11,408.00
1241 3111A111X001008 0011	(01) COMPUTADORA DE ESCRITORIO MCA. LANIX MOD. TITAN 4010, MONITOR SERIE: FAABU81002027U CPU SERIE: 0811566989	11,408.00
1241 3111A111X001008 0012	(01) COMPUTADORA DE ESCRITORIO MCA. LANIX MOD. TITAN 4010, MONITOR SERIE: FAABU81002032U CPU SERIE: 0811566990	11,408.00
1241 3111A111X001008 0013	(01) COMPUTADORA PORTATIL MCA. LANIX MOD. NEURON LX91 SERIE: 0812572890	17,365.00
1241 3111A111X001008 0015	(01) IMPRESORA DE INYECCIÓN DE TINTA MCA. HP MOD. DESKJET 6940 SERIE: MY89MCR17W	2,070.00
1241 3111A111X001008 0016	(01) IMPRESORA LASER MCA. SAMSUNG MOD. ML-2571N SERIE: 3W27BKAQ700221	2,402.05
1241 3111A111X001008 0017	(01) UNIDAD DE RESPALDO DE ENERGIA (NO BREAK) MCA. SOLA BASIC MOD. MICRO SR INET 500 SERIE: E08L00977	1,610.00
1241 3111A111X001008 0018	(01) UNIDAD DE RESPALDO DE ENERGÍA (NO BREAK) MCA. SOLA BASIC MOD. MICRO SR INET 500 SERIE: E08L00979	1,610.00
1241 3111A111X001008 0019	(01) UNIDAD DE RESPALDO DE ENERGIA (NO BREAK) MCA. SOLA BASIC MOD. MICRO SR INET 500 SERIE: E08L00978	1,610.00
1241 3111A111X001008 0020	(01) COMPUTADORA DE ESCRITORIO MCA. LANIX MOD. TITAN 4010, MONITOR SERIE: FAABU81005212U CPU SERIE: 0811566991	17,365.00
1241 3111A111X001008 0021	(01) UNIDAD DE RESPALDO DE ENERGIA (NO BREAK) MCA. SOLA BASIC MOD. MICRO SR INET 500 SERIE: E08L00980	11,408.00
1241 3111A111X001008 0022	(01) UNIDAD DE RESPALDO DE ENERGIA (NO BREAK) MCA. SOLA BASIC MOD. MICRO SR INET 500 SERIE: E08L00980	1,610.00
1241 3111A111X001008 0025	(01) IMPRESORA DE INYECCIÓN DE TINTA MCA. HP MOD. DESKJET 6940 SERIE: SMY86ICS78C	2,070.00
1241 3111A111X001009 0001	31 COMPUTADORAS PERSONAL BASICA MODELO 6000 PRO BUSINEES PC MAT MARCA HP COMPAQ (ExInstituto Amanecer)	384,984.35
1241 3111A111X001009 0002	01 COMPUTADORA PERSONAL MEDIA MODELO DC7900 BUSINESS PC SMALL FORM FACTOR MARCA HP COMPAQ (ExInstituto Amanecer)	14,856.85

SISTEMA CONTABLE 2022
RELACIÓN DE BIENES MUEBLES QUE COMPONEN SU PATRIMONIO
Cuenta Pública al 31 de diciembre de 2022

Página 21 de 42

Hora: 05:27:39p. m.

Fecha: 13/02/2023

Código	Descripción del Bien	Valor en Libros
1241 3111A111X001009 0003	01 UNIDAD DE RESPALDO MODELO SMART5000RT3U,MARCA TRIPA LITE. (ExInstituto Amanecer)	66,815.00
1241 3111A111X001009 0004	02 IMPRESORAS MULTIFUNCIONAL MARCA XEROX MODELO PHASER 3100MFPX CON NUMERO DE SERIE MXH364393 Y MXH364558 (ExInstituto Amanecer)	8,395.00
1241 3111A111X001009 0005	01 IMPRESORA DE MATRIZ DE PUNTO MARCA EPSON MODELO FX-2190 SERIE FCTY136767 (ExInstituto Amanecer)	9,264.40
1241 3111A111X001009 0006	04 SWICCTH 3COM SWITCH 4210 52-PORT MODELO:3CR17334-91 DE 52 PUERTO MARCA MICROSOFT (ExInstituto Amanecer)	58,420.00
1241 3111A111X001009 0007	01 SERVIDOR POWEREDGE R 710 WITH CHASIS FOR UP TO EIGHT 2.5 INCH HARD DRIVE 224-4845 (ExInstituto Amanecer)	116,150.50
1241 3111A111X001009 0008	01 COMPUTADORA PORTATIL 550 HP SERIE:CNU9106MDO	10,435.10
1241 3111A111X001009 0009	(01) IMPRESORA LASERJET CP1515N COL 12/8PPM USB CC377#ABA HEN N/S: CNCC8BF02M	5,134.09
1241 3111A111X001009 0010	(1) COMPUTADORA ESCRITORIO PAVILION PG200LA PENT DUAL CORE E PAVILION P HEW	11,999.00
1241 3111A111X001009 0011	(1) NO BREAK C/REGULADOR 300 VA MICRO ER INET 4 CON XRN-21-801 SOL	1,862.14
1241 3111A111X001009 0012	(1) COMPUTADORA PORTATIL DUA-2014LA AMD ATHLON II DUAL CO VS605 LAMAB HEW	11,989.00
1241 3111A111X001010 0001	01 IMPRESORA PORTATIL OFFICEJET MOD. H47WBT S: CN9BP2808Z S/FACT. 50093	4,524.00
1241 3111A111X001010 0007	01 IMPRESORA O MONEY BACK HP HEWLETT PACKARD OFFISET SERIE CN0613K3MO	3,306.00
1241 3111A111X001011 0004	01 COMPUTADORA DE ESCRITORIO MARCA HP HEWLETT PACKARD SERIE CPU MXL12211NO, SERIE MONITOR CNC121P9R4	13,166.00
1241 3111A111X001011 0005	01 COMPUTADORA DE ESCRITORIO MARCA HP HEWLETT PACKARD SERIE CPU MXL119205B, SERIE MONITOR CNC121P9RO	13,166.00
1241 3111A111X001011 0006	01 COMPUTADORA DE ESCRITORIO MARCA HP HEWLETT PACKARD SERIE CPU MXL1192ORV, SERIE MONITOR CNC12P8HR4	13,166.00
1241 3111A111X001011 0007	01 COMPUTADORA DE ESCRITORIO MARCA HP HEWLETT PACKARD SERIE CPU MXL12211NZ, SERIE MONITOR CNC121P9RB	13,166.00
1241 3111A111X001011 0008	01 COMPUTADORA DE ESCRITORIO MARCA HP HEWLETT PACKARD SERIE CPU MXL12211J2, SERIE MONITOR CNC121P7FW	13,166.00
1241 3111A111X001011 0009	01 COMPUTADORA DE ESCRITORIO MARCA HP HEWLETT PACKARD SERIE CPU MXL1220ZX9, SERIE MONITOR CNC121P9R6	13,166.00
1241 3111A111X001011 0010	01 COMPUTADORA DE ESCRITORIO MARCA HP HEWLETT PACKARD SERIE CPU MXL1192ORY, SERIE MONITOR CNC121P9QY	13,166.00
1241 3111A111X001011 0011	01 COMPUTADORA DE ESCRITORIO MARCA HP HEWLETT PACKARD SERIE CPU MXL12211JP, SERIE MONITOR CNC121P7XN	13,166.00
1241 3111A111X001011 0012	01 IMPRESORA MARCA HP HEWLETT PACKARD MODELO OFFICEJET 6500A SERIE CNOC513090	5,046.00
1241 3111A111X001011 0013	01 IMPRESORA MARCA HP HEWLETT PACKARD MODELO OFFICEJET 6500A SERIE CNCE133N8	5,046.00
1241 3111A111X001011 0015	01 IMPRESORA MARCA HP HEWLETT PACKARD MODELO P1606DN SERIE VNB3D82462	4,582.00
1241 3111A111X001011 0016	01 IMPRESORA MARCA HP HEWLETT PACKARD MODELO P1606DN SERIE VNB3D82450	4,582.00
1241 3111A111X001011 0017	01 IMPRESORA MARCA HP HEWLETT PACKARD MODELO P1606DN SERIE VNB3D82466	4,582.00
1241 3111A111X001014 0003	01 COMPUTADORA PORTATIL MARCA DELL MODELO LATITUDE 14 SERIE:4PZQD12 No. INVENTARIO:2170014000001 FACTURA 7880	15,074.20
1241 3111A111X001014 0004	01 COMPUTADORA PORTATIL MARCA DELL MODELO LATITUDE 14 SERIE:640RD12 No. INVENTARIO:2170014000002 FACTURA 7880	15,074.20

SISTEMA CONTABLE 2022
RELACIÓN DE BIENES MUEBLES QUE COMPONEN SU PATRIMONIO
Cuenta Pública al 31 de diciembre de 2022

Página 22 de 42

Hora: 05:27:39p. m.

Fecha: 13/02/2023

Código	Descripción del Bien	Valor en Libros
1241 3111A111X001014 0005	01 COMPUTADORA PORTATIL MARCA DELL MODELO LATITUDE 14 SERIE:8XZQD12 No. INVENTARIO:2170014000003 FACTURA 7880	15,074.20
1241 3111A111X001014 0006	01 COMPUTADORA PORTATIL MARCA DELL MODELO LATITUDE 14 SERIE:GP2RD12 No. INVENTARIO:2170014000004 FACTURA 7880	15,074.20
1241 3111A111X001014 0007	01 RELOJ CHECADOR HANDPUNCH 3000 CON MEMORIA PARA 512 USUARIOS.	28,797.00
1241 3111A111X001014 0008	75 PROBOOK 440 INTEL CORE 15 4200M (2.5GHZ/3,10GHZ TURBO, 3MB CACHE) (ExInstituto Amanecer)	1,653,000.00
1241 3111A111X001014 0009	25 640 G1 INTEL CORE 17 4600M (ExInstituto Amanecer)	652,500.00
1241 3111A111X001014 0010	111 HP LASERJET PRO 400 M401DNE PRNTR US,CA,MX,LA (ExInstituto Amanecer)	759,684.00
1241 3117AY11Y001007 0001	(01) COMPUTADORA MARCA LANIX MODELO TITAN 3140 SERIE MONITOR FYNU790756180 CPU 0711454549	11,640.02
1241 3117AY11Y001007 0002	(01) COMPUTADORA MARCA LANIX MODELO TITAN 3140 SERIE MONITOR FYNU79075620U CPU 0711454550	11,757.60
1241 3117AY11Y001007 0003	(01) COMPUTADORA MARCA LANIX MODELO TITAN 3140 SERIE MONITOR FYNU79075654U CPU 0711454551	11,757.60
1241 3117AY11Y001007 0004	(01) COMPUTADORA MARCA LANIX MODELO TITAN 3140 SERIE MONITOR FYNU79076521U CPU 0711454552	11,757.60
1241 3117AY11Y001007 0005	(01) COMPUTADORA MARCA LANIX MODELO TITAN 3140 SERIE MONITOR FYNU79076536U CPU 0711454553	1,175.76
1241 3117AY11Y001007 0006	(01) COMPUTADORA MARCA LANIX MODELO TITAN 3140 SERIE MONITOR FYNU79076537U CPU 0711454554	11,640.02
1241 3117AY11Y001007 0007	(01) COMPUTADORA MARCA LANIX MODELO TITAN 3140 SERIE MONITOR FYNU7907538U CPU 0711454555	11,757.60
1241 3117AY11Y001007 0009	(01) COMPUTADORA PORTATIL MARCA DELL MODELO VOSTRO 1400 SERIE 5VRY3F1	14,777.64
1241 3117AY11Y001007 0011	(01) COMPUTADORA PORTATIL MARCA DELL MODELO VOSTRO 1400 SERIE BVRY3F1	14,777.64
1241 3117AY11Y001007 0012	(01) COMPUTADORA PORTATIL MARCA DELL MODELO VOSTRO 1400 SERIE 7VRY3F1	14,777.63
1241 3117AY11Y001007 0013	(01) IMPRESORA LASER MONOCROMATICA MODELO 1720 SERIE 6213MKR/CR7TTB1	3,076.56
1241 3117AY11Y001007 0014	01) IMPRESORA LASER MONOCROMATICA MODELO 1720 SERIE 6213MTY/FX7TTB1	3,076.56
1241 3117AY11Y001007 0015	01) IMPRESORA LASER MONOCROMATICA MODELO 1720 SERIE 6213MLD/6R7TTB1	3,076.56
1241 3117AY11Y001007 0016	01) IMPRESORA LASER MONOCROMATICA MODELO 1720 SERIE 6213MRP/3YTTB1	3,076.56
1241 3117AY11Y001007 0021	(01) NO BREAK MICRO SRINET 500 MARCA SOLA BASIC NO. SERIE E07G04434	1,318.88
1241 3117AY11Y001007 0022	01) NO BREAK MICRO SRINET 500 MARCA SOLA BASIC NO. SERIE E07G04440	1,318.88
1241 3117AY11Y001007 0023	01) NO BREAK MICRO SRINET 500 MARCA SOLA BASIC NO. SERIE E07G04435	1,318.88
1241 3117AY11Y001007 0024	01) NO BREAK MICRO SRINET 500 MARCA SOLA BASIC NO. SERIE E07E00003	1,318.88
1241 3117AY11Y001007 0025	01) NO BREAK MICRO SRINET 500 MARCA SOLA BASIC NO. SERIE E07GO4459	1,318.88
1241 3117AY11Y001007 0026	01) NO BREAK MICRO SRINET 500 MARCA SOLA BASIC NO. SERIE E07G04474	1,318.88
1241 3117AY11Y001007 0027	01) NO BREAK MICRO SRINET 500 MARCA SOLA BASIC NO. SERIE E07G04351	1,318.88
1241 3117AY11Y001007 0039	(01) COMPUTADORA	11,757.60

SISTEMA CONTABLE 2022
RELACIÓN DE BIENES MUEBLES QUE COMPONEN SU PATRIMONIO
Cuenta Pública al 31 de diciembre de 2022

Página 23 de 42

Hora: 05:27:39p. m.

Fecha: 13/02/2023

Código	Descripción del Bien	Valor en Libros
1241 3117AY11Y001007 0040	(01) COMPUTADORA	11,757.60
1241 3117AY11Y001007 0044	(01) COMPUTADORA	14,777.64
1241 3117AY11Y001007 0045	(01) IMPRESORA	3,076.56
1241 3181A111X001000 0004	(01) COMPUTADORA ACER POWER PIII A 550 MHZ EN RAM	21,717.75
1241 3181A111X001000 0008	(01) SCANNER HP-6350 DE 1200 DPI INTERFAZ USB/SCSI	6,439.18
1241 3181A111X001004 0001	(01) SCANNER HP-6350 DE 1200 DPI INTERFAZ USB/SCSI	5,632.70
1241 3181A111X001005 0001	(01) COMPUTADORA SERVIDOR HP PROLIANT ML-370 GENERACION 4	15,147.57
1241 3181A111X001005 0002	(01) NO BREAK MODELO OMNISMART 1400	5,545.45
1241 3181A111X001005 0003	(02) EQUIPO DE COMPUTO HP COMPAQ BUSINESS DESKTOP	42,504.00
1241 3181A111X001005 0004	(02) NO BREAK TRIPP LITE OMNISMART 500	3,967.50
1241 3181A111X001006 0037	(01) CPU MCA. HP COMPAQ MOD. D220 SERIE: MXD45203GL	44,625.60
1241 3181A111X001006 0038	(01) TECLADO MCA. HP COMPAQ MOD. SK1688 SERIE: C0411135916	920.00
1241 3181A111X001006 0040	(01) BATERIA MCA. HP COMPAQ	3,835.25
1241 3181A111X001014 0007	(01) COMPUTADORA PORTATIL MARCA ACER MODELO TRAVELMATE 4230 SERIE LXTH8060327121C6D71601 FACTURA 0588 EJERCICIO 2007 CHISOL	12,950.00
1241 3181A111X001014 0010	(01) COMPUTADORA PORTATIL MARCA ACER MODELO TRAVELMATE 4230 SERIE LXTH8060327121C6E51601 FACTURA 0588 EJERCICIO 2007 CHISOL	12,950.00
1241 3181A111X001014 0012	(01) COMPUTADORA PORTATIL MARCA ACER MODELO TRAVELMATE 4230 SERIE LXTH8060327121C6001601 FACTURA 0588 EJERCICIO 2007 CHISOL	12,950.00
1241 3181A111X001014 0016	(01) CPU MARCA LANIX MODELO TITAN 3140 SERIE 0710438437 FACTURA 0618 EJERCICIO 2007 CHISOL.	10,114.25
1241 3181A111X001014 0018	(01) CPU MARCA LANIX MODELO 3140 SERIE 0710438443 FACTURA 0618 EJERCICIO 2007 CHISOL.	10,114.25
1241 3181A111X001014 0019	(01) CPU MARCA LANIX MODELO 3140 SERIE 0710438478 FACTURA 0618 EJERCICIO 2007 CHISOL.	10,114.25
1241 3181A111X001014 0022	(01) CPU MARCA LANIX MODELO 3140 SERIE 0710438422 FACTURA 0618 EJERCICIO 2007 CHISOL.	10,114.25
1241 3181A111X001014 0023	(01) CPU MARCA LANIX MODELO LANIX SERIE FYNU7712497U FACTURA 0618 EJERCICIO 2007 CHISOL.	10,114.25
1241 3181A111X001014 0024	(01) CPU MARCA LANIX MODELO TITAN 3140 SERIE 0710438434 FACTURA 0618 EJERCICIO 2007 CHISOL.	10,114.25
1241 3181A111X001014 0025	(01) CPU MARCA LANIX MODELO TITAN 3140 SERIE 0710438454 FACTURA 0618 EJERCICIO 2007 CHISOL.	10,114.25
1241 3181A111X001014 0026	(01) CPU MARCA LANIX MODELO TITAN 3140 SERIE 0710438464 FACTURA 0618 EJERCICIO 2007 CHISOL.	10,114.25
1241 3181A111X001014 0027	(01) CPU MARCA LANIX MODELO TITAN 3140 SERIE 0710438457 FACTURA 0618 EJERCICIO 2007 CHISOL.	10,114.25
1241 3181A111X001014 0030	(01) CPU MARCA LANIX MODELO TITAN 3140 SERIE 0710438473 FACTURA 0618 EJERCICIO 2007 CHISOL	10,114.25
1241 3181A111X001014 0031	(01) CPU MARCA LANIX MODELO TITAN 3140 SERIE 0710438446 FACTURA 0618 EJERCICIO 2007 CHISOL	10,114.25
1241 3181A111X001014 0033	(01) CPU MARCA LANIX MODELO TITAN 3140 SERIE 0710438445 FACTURA 0618 EJERCICIO 2007 CHISOL.	10,114.25
1241 3181A111X001014 0034	(01) CPU MARCA LANIX MODELO TITAN 3140 SERIE 0710438421 FACTURA 0618 EJERCICIO 2007 CHISOL.	10,114.25
1241 3181A111X001014 0035	(01) CPU MARCA LANIX MODELO TITAN3140 SERIE 0710438470 FACTURA 0618 EJERCICIO 2007 CHISOL	10,114.25
1241 3181A111X001014 0044	(01) CPU MARCA LANIX MODELO TITAN3140 SERIE 0710438441 FACTURA 0618 EJERCICIO 2007 CHISOL	10,114.25
1241 3181A111X001014 0067	(01) NOBREAK MARCA TRIPP LITE MODELO OMNISMART500 SERIE 9746ALROM663800065 FACTURA 12235 EJERCICIO 2009 CHISOL.	2,340.00

SISTEMA CONTABLE 2022
RELACIÓN DE BIENES MUEBLES QUE COMPONEN SU PATRIMONIO
Cuenta Pública al 31 de diciembre de 2022

Página 24 de 42

Hora: 05:27:39p. m.

Fecha: 13/02/2023

Código	Descripción del Bien	Valor en Libros
1241 3181A111X001014 0071	(1) NOBREAK , PLASTICO, MARCA TRIPP LITE, MODELO OMNISMART500, SERIE 9746ALROM6638, FACTURA 12235, EJERCICIO 2009 (CHISOL)	2,340.00
1241 3181A111X001014 0077	(01) IMPRESORA MARCA HEWLETT P MODELO LASERJET 1320 SERIE CNBC49H186 FACTURA 1428 EJERCICIO 2005 CHISOL.	5,060.00
1241 3181A111X001014 0080	(01) COMPUTADORA PORTATIL MARCA ACER MODELO TRAVEL MATE 5530 SERIE LXTQ90Z2268423A98A2000 FACTURA 1514 EJERCICIO 2009 CHISOL.	11,900.00
1241 3181A111X001014 0102	(01) CPU MARCA DELL MODELO ORTIPLEX 745 MINITORRE SERIE 496RFDI FACTURA 36416 EJERCICIO 2007 CHISOL.	12,680.88
1241 3181A111X001014 0110	(01) IMPRESORA MARCA DELL MODELO 1720 DN SERIE 3W9ZTB1 FACTURA 37379 EJERCICIO 2007 CHISOL.	2,973.36
1241 3181A111X001014 0119	(01) IMPRESORA MARCA DELL MODELO 1720 DN SERIE 2P9ZTB1 FACTURA 37379 EJERCICIO 2007 CHISOL.	2,973.36
1241 3181A111X001014 0120	(01) IMPRESORA MARCA DELL MODELO 1720 DN SERIE FT9ZB1 FACTURA 37379 EJERCICIO 2007 CHISOL.	2,973.36
1241 3181A111X001014 0124	(01) IMPRESORA MARCA DELL MODELO 1720 DN SERIE F1BZTB1 FACTURA 37379 EJERCICIO 2007 CHISOL.	2,973.36
1241 3181A111X001014 0127	(01) IMPRESORA MARCA DELL MODELO 1720 DN SERIE DG9ZTB1 FACTURA 37379 EJERCICIO 2007 CHISOL.	2,973.36
1241 3181A111X001014 0135	(01) NOBREAK MARCA TRIPP LITE MODELO OMNI SMART 500 SERIE 333AD00M501000556 FACTURA 4385 EJERCICIO 2004 CHISOL.	2,032.63
1241 3181A111X001014 0136	(01) NOBREAK MARCA TRIPP LITE MODELO OMNI SMART 500 SERIE 9333AD00M501000625 FACTURA 4385 EJERCICIO 2004 CHISOL.	2,032.63
1241 3181A111X001014 0146	(01) (01) CPU MARCA LANIX MODELO TITAN 3140 SERIE 0708401504 FACTURA 4436 EJERCICIO 2007 CHISOL.	9,459.45
1241 3181A111X001014 0147	(01) CPU MARCA LANIX MODELO TITAN 3140 SERIE 0708401528 FACTURA 4436 EJERCICIO 2007 CHISOL	9,459.45
1241 3181A111X001014 0148	(01) CPU MARCA LANIX MODELO TITAN 3140 SERIE 0708401514 FACTURA 4436 EJERCICIO 2007 CHISOL	9,555.00
1241 3181A111X001014 0149	(01) CPU MARCA LANIX MODELO TITAN 3140 SERIE 0708401513 FACTURA 4436 EJERCICIO 2007 CHISOL	9,459.45
1241 3181A111X001014 0150	(01) CPU MARCA LANIX MODELO TITAN 3140 SERIE 0708401507 FACTURA 4436 EJERCICIO 2007 CHISOL	9,555.00
1241 3181A111X001014 0151	(01) CPU MARCA LANIX MODELO TITAN 3140 SERIE 0708401518 FACTURA 4436 EJERCICIO 2007 CHISOL	9,459.45
1241 3181A111X001014 0154	(01) (01) CPU MARCA LANIX MODELO TITAN 3140 SERIE 0708401406 FACTURA 4436 EJERCICIO 2007 CHISOL	9,555.00
1241 3181A111X001014 0156	(01) CPU MARCA LANIX MODELO TITAN 3140 SERIE 0708401512 FACTURA 4436 EJERCICIO 2007 CHISOL	9,555.00
1241 3181A111X001014 0157	(01) CPU MARCA LANIX MODELO TITAN 3140 SERIE 0708401509 FACTURA 4436 EJERCICIO 2007 CHISOL	9,555.00
1241 3181A111X001014 0163	(01) CPU MARCA LANIX MODELO TITAN 3140 SERIE 0708401515 FACTURA 4436 EJERCICIO 2007 CHISOL	9,555.00
1241 3181A111X001014 0166	(01) CPU MARCA LANIX MODELO TITAN 3140 SERIE 0708401527 FACTURA 4436 EJERCICIO 2007 CHISOL	9,555.00
1241 3181A111X001014 0167	(01) CPU MARCA LANIX MODELO TITAN 3140 SERIE 0708401526 FACTURA 4436 EJERCICIO 2007 CHISOL	9,555.00
1241 3181A111X001014 0169	(01) CPU MARCA LANIX MODELO TITAN 3140 SERIE 0708401525 FACTURA 4436 EJERCICIO 2007 CHISOL	9,555.00
1241 3181A111X001014 0170	(01) CPU MARCA LANIX MODELO TITAN 3140 SERIE 070801510 FACTURA 4436 EJERCICIO 2007 CHISOL	9,363.90
1241 3181A111X001014 0177	(01) CPU MARCA DELL MODELO PRECISION T3400 SERIE CYBOMJ1 FACTURA 44903 EJERCICIO 2009 CHISOL	22,374.00
1241 3181A111X001014 0178	(01) CPU MARCA DELL MODELO PRECISION T3400 SERIE 8YBOMJ1 FACTURA 44903 EJERCICIO 2009 CHISOL	22,374.00

SISTEMA CONTABLE 2022
RELACIÓN DE BIENES MUEBLES QUE COMPONEN SU PATRIMONIO
Cuenta Pública al 31 de diciembre de 2022

Página 25 de 42

Hora: 05:27:39p. m.

Fecha: 13/02/2023

Código	Descripción del Bien	Valor en Libros
1241 3181A111X001014 0179	(01) CPU MARCA DELL MODELO PRECISION T3400 SERIE FYBOMJ1 FACTURA 44903 EJERCICIO 2009 CHISOL	22,374.00
1241 3181A111X001014 0181	(01) CPU MARCA DELL MODELO PRECISION T3400 SERIE BYBOMJ1 FACTURA 44903 EJERCICIO 2009 CHISOL.	22,374.00
1241 3181A111X001014 0182	(01) CPU MARCA DELL MODELO PRECISION T3400 SERIE 9YBOMJ1 FACTURA 44903 EJERCICIO 2009 CHISOL.	22,374.00
1241 3181A111X001014 0188	(01) COMPUTADORA PORTATIL MARCA ACER MODELO TRAVEL MATE 6292 SERIE LXTG60Z2137400100A2500 FACTURA 4524 EJERCICIO 2007 CHISOL	16,000.00
1241 3181A111X001014 0189	(01) COMPUTADORA PORTATIL MARCA LANIX MODELO TRAVEL MATE 6292 SERIE LXTG60Z2137430D8722500 FACTURA 4524 EJERCICIO 2007 CHISOL	16,000.00
1241 3181A111X001014 0190	(01) COMPUTADORA PORTATIL MARCA ACER MODELO TRAVEL MATE 6292 SERIE LXTG60Z213740010182500 FACTURA 4524 EJERCICIO 2007 CHISOL	16,000.00
1241 3181A111X001014 0201	(01) CPU MARCA IBM MODELO 8305-51S SERIE SKCF5YPY FACTURA 5016 EJERCICIO 2003 CHISOL.	14,743.58
1241 3181A111X001014 0202	(01) CPU MARCA IBM MODELO 8305-51S SERIE SKCF5BPV FACTURA 5016 EJERCICIO 2003 CHISOL.	15,890.30
1241 3181A111X001014 0203	(01) CPU MARCA IBM MODELO 8305-51S SERIE SKCG5VFM FACTURA 5016 EJERCICIO 2003 CHISOL.	14,743.58
1241 3181A111X001014 0204	(01) CPU MARCA IBM MODELO 8305-51S SERIE KCG0KYG FACTURA 5016 EJERCICIO 2003 CHISOL.	14,743.58
1241 3181A111X001014 0205	(01) CPU MARCA IBM MODELO 8305-51S SERIE SKCF5BLG FACTURA 5016 EJERCICIO 2003 CHISOL.	15,235.04
1241 3181A111X001014 0206	(01) CPU MARCA IBM MODELO 8305-51S SERIE SKCG0KLC FACTURA 5016 EJERCICIO 2003 CHISOL.	14,743.58
1241 3181A111X001014 0215	(01) CPU MARCA LANIX MODELO TITAN 3140 SERIE 0810537206 FACTURA 5093 EJERCICIO 2009 CHISOL.	7,460.00
1241 3181A111X001014 0216	(01) CPU MARCA LANIX MODELO TITAN 3140 SERIE 0810537207 FACTURA 5093 EJERCICIO 2009 CHISOL.	7,385.40
1241 3181A111X001014 0217	(01) CPU MARCA LANIX MODELO TITAN 3140 SERIE 0810537203 FACTURA 5093 EJERCICIO 2009 CHISOL.	7,460.00
1241 3181A111X001014 0232	(01) CPU MARCA LANIX MODELO TITAN 3140 SERIE 0810537244 FACTURA 5093 EJERCICIO 2009 CHISOL.	7,460.00
1241 3181A111X001014 0233	(01) CPU MARCA LANIX MODELO TITAN 3140 SERIE 0810537246 FACTURA 5093 EJERCICIO 2009 CHISOL.	7,460.00
1241 3181A111X001014 0234	(01) CPU MARCA LANIX MODELO TITAN 3140 SERIE 0810537248 FACTURA 5093 EJERCICIO 2009 CHISOL.	7,460.00
1241 3181A111X001014 0235	(01) CPU MARCA LANIX MODELO TITAN 3140 SERIE 0810537249 FACTURA 5093 EJERCICIO 2009 CHISOL.	7,460.00
1241 3181A111X001014 0245	(01) CPU MARCA LANIX MODELO TITAN 3140 SERIE 0810537212 FACTURA 5093 EJERCICIO 2009 CHISOL.	7,460.00
1241 3181A111X001014 0252	(01) CPU MARCA LANIX MODELO TITAN 3140 SERIE 0810537221 FACTURA 5093 EJERCICIO 2009 CHISOL.	7,460.00
1241 3181A111X001014 0256	(01) CPU MARCA LANIX MODELO TITAN 3140 SERIE 0810537239 FACTURA 5093 EJERCICIO 2009 CHISOL.	7,460.00
1241 3181A111X001014 0258	(01) CPU MARCA LANIX MODELO TITAN 3140 SERIE 0810537241 FACTURA 5093 EJERCICIO 2009 CHISOL.	7,460.00
1241 3181A111X001014 0259	(01) CPU MARCA LANIX MODELO TITAN 3140 SERIE 0810537242 FACTURA 5093 EJERCICIO 2009 CHISOL.	7,460.00
1241 3181A111X001014 0261	(01) CPU MARCA LANIX MODELO TITAN 3140 SERIE 0810537255 FACTURA 5093 EJERCICIO 2009 CHISOL.	7,460.00
1241 3181A111X001014 0263	(01) CPU MARCA LANIX MODELO TITAN 3140 SERIE 0810537257 FACTURA 5093 EJERCICIO 2009 CHISOL.	7,460.00

SISTEMA CONTABLE 2022
RELACIÓN DE BIENES MUEBLES QUE COMPONEN SU PATRIMONIO
Cuenta Pública al 31 de diciembre de 2022

Página 26 de 42

Hora: 05:27:39p. m.

Fecha: 13/02/2023

Código	Descripción del Bien	Valor en Libros
1241 3181A111X001014 0264	(01) CPU MARCA LANIX MODELO TITAN 3140 SERIE 0810537261 FACTURA 5093 EJERCICIO 2009 CHISOL.	7,460.00
1241 3181A111X001014 0266	(01) CPU MARCA LANIX MODELO TITAN 3140 SERIE 0810537263 FACTURA 5093 EJERCICIO 2009 CHISOL.	7,460.00
1241 3181A111X001014 0267	(01) CPU MARCA LANIX MODELO TITAN 3140 SERIE 0810537275 FACTURA 5093 EJERCICIO 2009 CHISOL.	7,460.00
1241 3181A111X001014 0270	(01) CPU MARCA LANIX MODELO TITAN 3140 SERIE 0810537279 FACTURA 5093 EJERCICIO 2009 CHISOL.	7,460.00
1241 3181A111X001014 0272	(01) CPU MARCA LANIX MODELO TITAN 3140 SERIE 0810537281 FACTURA 5093 EJERCICIO 2009 CHISOL.	7,460.00
1241 3181A111X001014 0274	(01) CPU MARCA LANIX MODELO TITAN 3140 SERIE 0810537283 FACTURA 5093 EJERCICIO 2009 CHISOL.	7,460.00
1241 3181A111X001014 0275	(01) CPU MARCA LANIX MODELO TITAN 3140 SERIE 0810537284 FACTURA 5093 EJERCICIO 2009 CHISOL.	7,460.00
1241 3181A111X001014 0279	(01) CPU MARCA LANIX MODELO TITAN 3140 SERIE 0810537288 FACTURA 5093 EJERCICIO 2009 CHISOL.	7,460.00
1241 3181A111X001014 0282	(01) CPU MARCA LANIX MODELO TITAN 3140 SERIE 0810537294 FACTURA 5093 EJERCICIO 2009 CHISOL.	7,460.00
1241 3181A111X001014 0283	(01) CPU MARCA LANIX MODELO TITAN 3140 SERIE 0810537305 FACTURA 5093 EJERCICIO 2009 CHISOL.	7,460.00
1241 3181A111X001014 0284	(01) CPU MARCA LANIX MODELO TITAN 3140 SERIE 0810537306 FACTURA 5093 EJERCICIO 2009 CHISOL.	7,460.00
1241 3181A111X001014 0287	(01) CPU MARCA LANIX MODELO TITAN 3140 SERIE 0810537311 FACTURA 5093 EJERCICIO 2009 CHISOL.	7,460.00
1241 3181A111X001014 0295	(01) CPU MARCA LANIX MODELO TITAN 3140 SERIE 0810537329 FACTURA 5093 EJERCICIO 2009 CHISOL.	7,460.00
1241 3181A111X001014 0299	(01) CPU MARCA LANIX MODELO TITAN 3140 SERIE 0810537233 FACTURA 5093 EJERCICIO 2009 CHISOL.	7,460.00
1241 3181A111X001014 0301	(01) CPU MARCA LANIX MODELO TITAN 3140 SERIE 0810537346 FACTURA 5093 EJERCICIO 2009 CHISOL.	7,460.00
1241 3181A111X001014 0308	(01) CPU MARCA LANIX MODELO TITAN 3140 SERIE 0810537354 FACTURA 5093 EJERCICIO 2009 CHISOL.	7,460.00
1241 3181A111X001014 0312	(01) CPU MARCA LANIX MODELO TITAN 3140 SERIE 0810537298 FACTURA 5093 EJERCICIO 2009 CHISOL.	7,460.00
1241 3181A111X001014 0318	(01) CPU MARCA LANIX MODELO TITAN 3140 SERIE 0810537317 FACTURA 5093 EJERCICIO 2009 CHISOL.	7,460.00
1241 3181A111X001014 0320	(01) CPU MARCA LANIX MODELO TITAN 3140 SERIE 0810537320 FACTURA 5093 EJERCICIO 2009 CHISOL.	7,460.00
1241 3181A111X001014 0322	(01) CPU MARCA LANIX MODELO TITAN 3140 SERIE 0810537322 FACTURA 5093 EJERCICIO 2009 CHISOL.	7,460.00
1241 3181A111X001014 0324	(01) CPU MARCA LANIX MODELO TITAN 3140 SERIE 0810537324 FACTURA 5093 EJERCICIO 2009 CHISOL.	7,460.00
1241 3181A111X001014 0326	(01) CPU MARCA LANIX MODELO TITAN 3140 SERIE 0810537336 FACTURA 5093 EJERCICIO 2009 CHISOL.	7,460.00
1241 3181A111X001014 0330	(01) CPU MARCA LANIX MODELO TITAN 3140 SERIE 0810537340 FACTURA 5093 EJERCICIO 2009 CHISOL.	7,460.00
1241 3181A111X001014 0331	(01) CPU MARCA LANIX MODELO TITAN 3140 SERIE 0810537341 FACTURA 5093 EJERCICIO 2009 CHISOL.	7,460.00
1241 3181A111X001014 0334	(01) CPU MARCA LANIX MODELO TITAN 3140 SERIE 0810537355 FACTURA 5093 EJERCICIO 2009 CHISOL.	7,460.00
1241 3181A111X001014 0336	(01) CPU MARCA LANIX MODELO TITAN 3140 SERIE 0810537357 FACTURA 5093 EJERCICIO 2009 CHISOL.	7,460.00
1241 3181A111X001014 0337	(01) CPU MARCA LANIX MODELO TITAN 3140 SERIE 0810537358 FACTURA 5093 EJERCICIO 2009 CHISOL.	7,460.00

SISTEMA CONTABLE 2022
RELACIÓN DE BIENES MUEBLES QUE COMPONEN SU PATRIMONIO
Cuenta Pública al 31 de diciembre de 2022

Página 27 de 42

Hora: 05:27:39p. m.

Fecha: 13/02/2023

Código	Descripción del Bien	Valor en Libros
1241 3181A111X001014 0338	(01) CPU MARCA LANIX MODELO TITAN 3140 SERIE 0810537359 FACTURA 5093 EJERCICIO 2009 CHISOL.	7,460.00
1241 3181A111X001014 0339	(01) CPU MARCA LANIX MODELO TITAN 3140 SERIE 0810537360 FACTURA 5093 EJERCICIO 2009 CHISOL.	7,460.00
1241 3181A111X001014 0340	(01) CPU MARCA LANIX MODELO TITAN 3140 SERIE 0810537361 FACTURA 5093 EJERCICIO 2009 CHISOL.	7,460.00
1241 3181A111X001014 0348	(01) CPU MARCA LANIX MODELO TITAN 3140 SERIE 0810537369 FACTURA 5093 EJERCICIO 2009 CHISOL.	7,460.00
1241 3181A111X001014 0358	(01) CPU MARCA LANIX MODELO TITAN 3140 SERIE 0810537390 FACTURA 5093 EJERCICIO 2009 CHISOL.	7,460.00
1241 3181A111X001014 0361	(01) CPU MARCA LANIX MODELO TITAN 3140 SERIE 0810537394 FACTURA 5093 EJERCICIO 2009 CHISOL.	7,460.00
1241 3181A111X001014 0363	(01) CPU MARCA LANIX MODELO TITAN 3140 SERIE 0810537406 FACTURA 5093 EJERCICIO 2009 CHISOL.	7,460.00
1241 3181A111X001014 0366	(01) CPU MARCA LANIX MODELO TITAN 3140 SERIE 0810537410 FACTURA 5093 EJERCICIO 2009 CHISOL.	7,460.00
1241 3181A111X001014 0368	(01) CPU MARCA LANIX MODELO TITAN 3140 SERIE 0810537412 FACTURA 5093 EJERCICIO 2009 CHISOL.	7,460.00
1241 3181A111X001014 0369	(01) CPU MARCA LANIX MODELO TITAN 3140 SERIE 0810537413 FACTURA 5093 EJERCICIO 2009 CHISOL.	7,460.00
1241 3181A111X001014 0371	(01) CPU MARCA LANIX MODELO TITAN 3140 SERIE 0810537425 FACTURA 5093 EJERCICIO 2009 CHISOL.	7,310.80
1241 3181A111X001014 0372	(01) CPU MARCA LANIX MODELO TITAN 3140 SERIE 0810537426 FACTURA 5093 EJERCICIO 2009 CHISOL.	7,460.00
1241 3181A111X001014 0375	(01) CPU MARCA LANIX MODELO TITAN 3140 SERIE 0810537429 FACTURA 5093 EJERCICIO 2009 CHISOL.	7,460.00
1241 3181A111X001014 0383	(01) CPU MARCA LANIX MODELO TITAN 3140 SERIE 0810537378 FACTURA 5093 EJERCICIO 2009 CHISOL.	7,460.00
1241 3181A111X001014 0384	(01) CPU MARCA LANIX MODELO TITAN 3140 SERIE 0810537379 FACTURA 5093 EJERCICIO 2009 CHISOL.	7,460.00
1241 3181A111X001014 0386	(1) CPU, METAL PLASTICO, MARCA LANIX, MODELO TITAN 3140, SERIE 0810537381, FACTURA 5093, EJERCICIO 2009 (CHISOL)	7,460.00
1241 3181A111X001014 0387	(01) CPU MARCA LANIX MODELO TITAN 3140 SERIE 0810537382 FACTURA 5093 EJERCICIO 2009 CHISOL.	7,460.00
1241 3181A111X001014 0410	(01) CPU MARCA LANIX MODELO TITAN 3140 MODELO 0810537437 FACTURA 5093 EJERCICIO 2009 CHISOL.	7,460.00
1241 3181A111X001014 0411	(01) CPU MARCA LANIX MODELO TITAN 3140 MODELO 0810537438 FACTURA 5093 EJERCICIO 2009 CHISOL.	7,460.00
1241 3181A111X001014 0412	(01) CPU MARCA LANIX MODELO TITAN 3140 MODELO 0810537439 FACTURA 5093 EJERCICIO 2009 CHISOL.	7,460.00
1241 3181A111X001014 0413	(01) CPU MARCA LANIX MODELO TITAN 3140 MODELO 0810537441 FACTURA 5093 EJERCICIO 2009 CHISOL.	7,460.00
1241 3181A111X001014 0415	(01) CPU MARCA LANIX MODELO TITAN 3140 MODELO 0810537443 FACTURA 5093 EJERCICIO 2009 CHISOL.	7,460.00
1241 3181A111X001014 0417	(01) CPU MARCA LANIX MODELO TITAN 3140 MODELO 0810537446 FACTURA 5093 EJERCICIO 2009 CHISOL.	7,460.00
1241 3181A111X001014 0423	(01) CPU MARCA LANIX MODELO TITAN 3140 MODELO 0810537461 FACTURA 5093 EJERCICIO 2009 CHISOL.	7,460.00
1241 3181A111X001014 0428	(01) CPU MARCA LANIX MODELO TITAN 3140 MODELO 0810537494 FACTURA 5093 EJERCICIO 2009 CHISOL.	7,460.00
1241 3181A111X001014 0429	(01) CPU MARCA LANIX MODELO TITAN 3140 MODELO 0810537496 FACTURA 5093 EJERCICIO 2009 CHISOL.	7,460.00
1241 3181A111X001014 0431	(01) CPU MARCA LANIX MODELO TITAN 3140 MODELO 0810537501 FACTURA 5093 EJERCICIO 2009 CHISOL.	7,460.00

SISTEMA CONTABLE 2022
RELACIÓN DE BIENES MUEBLES QUE COMPONEN SU PATRIMONIO
Cuenta Pública al 31 de diciembre de 2022

Página 28 de 42

Hora: 05:27:39p. m.

Fecha: 13/02/2023

Código	Descripción del Bien	Valor en Libros
1241 3181A111X001014 0433	(01) CPU MARCA LANIX MODELO TITAN 3140 MODELO 0810537505 FACTURA 5093 EJERCICIO 2009 CHISOL.	7,460.00
1241 3181A111X001014 0437	(01) CPU MARCA LANIX MODELO TITAN 3140 MODELO 0810537449 FACTURA 5093 EJERCICIO 2009 CHISOL.	7,460.00
1241 3181A111X001014 0440	(01) CPU MARCA LANIX MODELO TITAN 3140 SERIE 0810537456 FACTURA 5093 EJERCICIO 2009 CHISOL.	7,460.00
1241 3181A111X001014 0444	(01) CPU MARCA LANIX MODELO TITAN 3140 SERIE 0810537486 FACTURA 5093 EJERCICIO 2009 CHISOL.	7,460.00
1241 3181A111X001014 0446	(01) CPU MARCA LANIX MODELO TITAN 3140 SERIE 0810537490 FACTURA 5093 EJERCICIO 2009 CHISOL.	7,460.00
1241 3181A111X001014 0451	(01) CPU MARCA LANIX MODELO TITAN 3140 SERIE 0810537504 FACTURA 5093 EJERCICIO 2009 CHISOL.	7,460.00
1241 3181A111X001014 0457	(01) CPU MARCA LANIX MODELO TITAN 3140 SERIE 0810537513 FACTURA 5093 EJERCICIO 2009 CHISOL.	7,460.00
1241 3181A111X001014 0460	(01) CPU MARCA LANIX MODELO TITAN 3140 SERIE 0810537375 FACTURA 5093 EJERCICIO 2009 CHISOL.	7,460.00
1241 3181A111X001014 0461	(01) CPU MARCA LANIX MODELO TITAN 3140 SERIE 0810537307 FACTURA 5093 EJERCICIO 2009 CHISOL.	7,460.00
1241 3181A111X001014 0464	(01) CPU MARCA LANIX MODELO TITAN 3140 SERIE 0810537350 FACTURA 5093 EJERCICIO 2009 CHISOL.	7,460.00
1241 3181A111X001014 0466	(01) CPU MARCA LANIX MODELO TITAN 3140 SERIE 0810537397 FACTURA 5093 EJERCICIO 2009 CHISOL.	7,460.00
1241 3181A111X001014 0467	(01) CPU MARCA LANIX MODELO TITAN 3140 SERIE 0810537318 FACTURA 5093 EJERCICIO 2009 CHISOL.	7,460.00
1241 3181A111X001014 0468	(01) CPU MARCA LANIX MODELO TITAN 3140 SERIE 0810537280 FACTURA 5093 EJERCICIO 2009 CHISOL.	7,460.00
1241 3181A111X001014 0469	(01) CPU MARCA LANIX MODELO TITAN 3140 SERIE 0810537226 FACTURA 5093 EJERCICIO 2009 CHISOL.	7,460.00
1241 3181A111X001014 0470	(01) CPU MARCA LANIX MODELO TITAN 3140 SERIE 0810537290 FACTURA 5093 EJERCICIO 2009 CHISOL.	7,460.00
1241 3181A111X001014 0472	(01) CPU MARCA LANIX MODELO TITAN 3140 SERIE 0810537315 FACTURA 5093 EJERCICIO 2009 CHISOL.	7,460.00
1241 3181A111X001014 0473	(01) CPU MARCA LANIX MODELO TITAN 3140 SERIE 0810537433 FACTURA 5093 EJERCICIO 2009 CHISOL.	7,460.00
1241 3181A111X001014 0474	(01) CPU MARCA LANIX MODELO TITAN 3140 SERIE 0810537278 FACTURA 5093 EJERCICIO 2009 CHISOL.	7,460.00
1241 3181A111X001014 0475	(01) CPU MARCA LANIX MODELO TITAN 3140 SERIE 0810537389 FACTURA 5093 EJERCICIO 2009 CHISOL.	7,460.00
1241 3181A111X001014 0477	(01) CPU MARCA LANIX MODELO TITAN 3140 SERIE 0810537260 FACTURA 5093 EJERCICIO 2009 CHISOL.	7,460.00
1241 3181A111X001014 0479	(01) CPU MARCA LANIX MODELO TITAN 3140 SERIE 0810537272 FACTURA 5093 EJERCICIO 2009 CHISOL.	7,460.00
1241 3181A111X001014 0482	(01) CPU MARCA LANIX MODELO TITAN 3140 SERIE 0810537264 FACTURA 5093 EJERCICIO 2009 CHISOL.	7,460.00
1241 3181A111X001014 0483	(01) CPU MARCA LANIX MODELO TITAN 3140 SERIE 0810537245 FACTURA 5093 EJERCICIO 2009 CHISOL.	7,460.00
1241 3181A111X001014 0486	(01) CPU MARCA LANIX MODELO TITAN 3140 SERIE 0810537232 FACTURA 5093 EJERCICIO 2009 CHISOL.	7,460.00
1241 3181A111X001014 0487	(01) CPU MARCA LANIX MODELO TITAN 3140 SERIE 0810537213 FACTURA 5093 EJERCICIO 2009 CHISOL.	7,310.80
1241 3181A111X001014 0488	(01) CPU MARCA LANIX MODELO TITAN 3140 SERIE 0810537238 FACTURA 5093 EJERCICIO 2009 CHISOL.	7,460.00
1241 3181A111X001014 0489	(01) CPU MARCA LANIX MODELO TITAN 3140 SERIE 0810537258 FACTURA 5093 EJERCICIO 2009 CHISOL.	7,460.00

SISTEMA CONTABLE 2022
RELACIÓN DE BIENES MUEBLES QUE COMPONEN SU PATRIMONIO
Cuenta Pública al 31 de diciembre de 2022

Página 29 de 42

Hora: 05:27:39p. m.

Fecha: 13/02/2023

Código	Descripción del Bien	Valor en Libros
1241 3181A111X001014 0490	(01) CPU MARCA LANIX MODELO TITAN 3140 SERIE 0810537310 FACTURA 5093 EJERCICIO 2009 CHISOL.	7,460.00
1241 3181A111X001014 0491	(01) CPU MARCA LANIX MODELO TITAN 3140 SERIE 0810537299 FACTURA 5093 EJERCICIO 2009 CHISOL.	7,460.00
1241 3181A111X001014 0492	(01) CPU MARCA LANIX MODELO TITAN 3140 SERIE 0810537303 FACTURA 5093 EJERCICIO 2009 CHISOL.	7,460.00
1241 3181A111X001014 0494	(01) CPU MARCA LANIX MODELO TITAN 3140 SERIE 0810537392 FACTURA 5093 EJERCICIO 2009 CHISOL.	7,460.00
1241 3181A111X001014 0495	(01) CPU MARCA LANIX MODELO TITAN 3140 SERIE 0810537407 FACTURA 5093 EJERCICIO 2009 CHISOL.	7,460.00
1241 3181A111X001014 0496	(01) CPU MARCA LANIX MODELO TITAN 3140 SERIE 0810537402 FACTURA 5093 EJERCICIO 2009 CHISOL.	7,460.00
1241 3181A111X001014 0502	(01) COMPUTADORA PORTATIL MARCA ACER MODELO TRAVELMATE 4230 SERIE LXTH8060327121C6B11601 FACTURA 588 EJERCICIO 2007 CHISOL	12,950.00
1241 3181A111X001014 0505	(01) COMPUTADORA PORTATIL MARCA ACER MODELO TRAVELMATE 4230 SERIE LXTH8060327121C5B11601 FACTURA 588 EJERCICIO 2007 CHISOL	12,950.00
1241 3181A111X001014 0506	(01) COMPUTADORA PORTATIL MARCA ACER MODELO TRAVELMATE 4230 SERIE LXTH8060327121CD311601 FACTURA 588 EJERCICIO 2007 CHISOL	12,950.00
1241 3181A111X001014 0507	(01) COMPUTADORA PORTATIL MARCA ACER MODELO TRAVELMATE 4230 SERIE LXTH8060327121C70B1601 FACTURA 588 EJERCICIO 2007 CHISOL	12,950.00
1241 3181A111X001014 0511	(01) CPU MARCA LANIX MODELO TITAN 3140 SERIE 0710438435 FACTURA 618 EJERCICIO 2007 CHISOL.	8,926.92
1241 3181A111X001014 0512	(01) CPU MARCA LANIX MODELO TITAN 3140 SERIE 0710438415 FACTURA 618 EJERCICIO 2007 CHISOL.	8,926.92
1241 3181A111X001014 0513	(01) CPU MARCA LANIX MODELO TITAN 3140 SERIE 0710438429 FACTURA 618 EJERCICIO 2007 CHISOL.	8,926.92
1241 3181A111X001014 0514	(01) CPU MARCA LANIX MODELO TITAN 3140 SERIE 0710438456 FACTURA 618 EJERCICIO 2007 CHISOL.	8,926.92
1241 3181A111X001014 0515	(01) CPU MARCA LANIX MODELO TITAN 3140 SERIE 0710438453 FACTURA 618 EJERCICIO 2007 CHISOL.	8,926.92
1241 3181A111X001014 0516	(01) CPU MARCA LANIX MODELO TITAN 3140 SERIE 0710438431 FACTURA 618 EJERCICIO 2007 CHISOL.	8,926.92
1241 3181A111X001014 0519	(01) CPU MARCA LANIX MODELO TITAN 3140 SERIE 071043825 FACTURA 618 EJERCICIO 2007 CHISOL.	9,806.42
1241 3181A111X001014 0521	(01) CPU MARCA LANIX MODELO TITAN 3140 SERIE 0710438442 FACTURA 618 EJERCICIO 2007 CHISOL.	8,926.92
1241 3181A111X001014 0522	(01) CPU MARCA LANIX MODELO TITAN 3140 SERIE 0710438419 FACTURA 618 EJERCICIO 2007 CHISOL.	8,926.92
1241 3181A111X001014 0526	(01) CPU MARCA LANIX MODELO TITAN 3140 SERIE 0710438413 FACTURA 618 EJERCICIO 2007 CHISOL.	8,926.92
1241 3181A111X001014 0527	(01) CPU MARCA LANIX MODELO TITAN 3140 SERIE 0710438440 FACTURA 618 EJERCICIO 2007 CHISOL.	8,926.92
1241 3181A111X001014 0528	(01) CPU MARCA LANIX MODELO TITAN 3140 SERIE 0710438468 FACTURA 618 EJERCICIO 2007 CHISOL.	8,926.92
1241 3181A111X001014 0529	(01) CPU MARCA LANIX MODELO TITAN 3140 SERIE 0710438423 FACTURA 618 EJERCICIO 2007 CHISOL.	8,926.92
1241 3181A111X001014 0530	(01) CPU MARCA LANIX MODELO TITAN 3140 SERIE 0710438467 FACTURA 618 EJERCICIO 2007 CHISOL.	9,806.42
1241 3181A111X001014 0533	(01) CPU MARCA LANIX MODELO TITAN 3140 SERIE 0710438459 FACTURA 618 EJERCICIO 2007 CHISOL.	8,926.92
1241 3181A111X001014 0544	(01) UNIDAD DE RESPALDO MARCA TRIPP LITE MODELO SMART-550 SERIE 9507ALRSM500700018 FACTURA 6991 EJERCICIO 2006 CHISOL.	1,822.75
1241 3181A111X001014 0546	(01) UNIDAD DE RESPALDO MARCA TRIPP LITE MODELO SMART-550 SERIE 9508ALRSM500700212 FACTURA 6991 EJERCICIO 2006 CHISOL.	1,822.75

SISTEMA CONTABLE 2022
RELACIÓN DE BIENES MUEBLES QUE COMPONEN SU PATRIMONIO
Cuenta Pública al 31 de diciembre de 2022

Página 30 de 42

Hora: 05:27:39p. m.

Fecha: 13/02/2023

Código	Descripción del Bien	Valor en Libros
1241 3181A111X001014 0561	(01) CPU MARCA HP COMPAQ MODELO DC7600 SERIE MXJ623082L FACTURA 7397 EJERCICIO 2006 CHISOL.	21,661.14
1241 3181A111X001014 0565	(01) IMPRESORA MARCA KYOCERA MODELO FS 2000 DN SERIE XPH7419696 FACTURA 7616 EJERCICIO 2007 CHISOL.	7,650.00
1241 3181A111X001014 0568	(01) NOBREAK MARCA TRIPP LITE MODELO OMNISMART SERIE 9607ALROM501300033 FACTURA 7617 EJERCICIO 2007 CHISOL.	5,290.00
1241 3181A111X001014 0574	(01) IMPRESORA MARCA HP MODELO LASER JET CP1515N SERIE CNAC86Q12F FACTURA 8508 EJERCICIO 2009 CHISOL.	4,925.00
1241 3181A111X001014 0579	(01) IMPRESORA MARCA HP MODELO LASERJET 2600N SERIE CNHC74Q103 FACTURA 9666 EJERCICIO 2007 CHISOL.	3,940.00
1241 3181A111X001014 0581	(01) IMPRESORA MARCA HP MODELO LASERJET 2600N SERIE CNHC73W0WM FACTURA 9666 EJERCICIO 2007 CHISOL.	3,940.00
1241 3181A111X001014 0616	(01) CPU MARCA LANIX MODELO TITAN 3140 SERIE 0708401523 FACTURA 4436 EJERCICIO 2007 CHISOL	9,459.45
1241 3181A111X001014 0639	(1) CPU, METAL PLASTICO, MARCA LANIX, MODELO TITAN 3140, SERIE 0708401508, FACTURA 4436, EJERCICIO 2007 (CHISOL)	9,555.00
1241 3181A111X001014 0640	(1) CPU, METAL PLASTICO, MARCA HP, MODELO HPL 1706, SERIE CNC720RT2Y, FACTURA 2104, EJERCICIO 2007 (CHISOL)	8,580.15
1241 3181A111X001014 0641	(1) CPU, METAL PLASTICO, MARCA HP, MODELO HPL 1706, SERIE CNC720RT2Q, FACTURA 2104, EJERCICIO 2007 (CHISOL)	8,580.15
1241 3181A111X001015 0004	(01) C.P.U.; MATERIAL: METAL PLASTICO; MARCA: IBM; MODELO: THINK CENTRE M52; SERIE: LKXKA3X (SECRETARIA DE LA JUVENTUD, RECREACION Y DEPORTE)	17,895.13
1241 3181A111X001094 0005	(08) NO BREAK CON REG. INTEG. MCA. VICA MOD. FUPIR	4,961.82
1241 3181A111X001094 0011	(04) IMPRESORA MOD. LX-300 COORDINACION	2,733.62
1241 3181A111X001094 0013	(07) REGULADORES S.P.C.	22,502.23
1241 3181A111X001094 0014	(04) IMPRESORAS S.P.C.	17,188.74
1241 3181A111X001094 0015	(12) MONITORES S.P.C.	5,571.41
1241 3181A111X001094 0016	(02) NO BREAK S.P.C.	522.42
1241 3181A111X001096 0003	(01) IMPRESORA EPSON STYLUS SERIE 2JM10645580	3,290.73
1241 3181A111X001096 0004	(01) IMPRESORA EPSON STYLUS SERIE 2JM1061586	3,290.72
1241 3181A111X001096 0005	(02) IMPRESORA H.P. LASER JET 4 PLUS	32,349.50
1241 3181A111X001096 0007	(05) NOBREAK C/REGULADOR INT. DE 450 VA COMPLET	1,963.28
1241 3181A111X001096 0008	(05) COMPUTADORAS MCA. ACER MATE 486DXA1100	10,126.86
1241 3181A111X001096 0009	(03) COMPUTADORAS MCA. ACER PAC 486DX41100	15,539.22
1241 3181A111X001096 0010	(01) COMPUTADORA PENTIUM MCA. ACER ALTOS 700E	38,655.05
1241 3181A111X001096 0011	(03) IMPRESORAS EPSON MODELO FX-1170	2,789.87
1241 3181A111X001096 0018	(02) NO BREAK VICA SERIE 106006036, 106006436	5,244.00
1241 3181A111X001096 0020	(02) COMPUTADORAS ACER POWER PS PENTIUM	24,150.00
1241 3181A111X001096 0023	(01) NO BREAK SMART DE 675 VA TRIPPLITE	2,530.00
1241 3181A111X001097 0009	(03) COMPUTADORAS A 13 MH2 ACER POWER 5200	34,155.00
1241 3181A111X001097 0010	(01) IMPRESORA INYECCION DE TINTA MARCA HP 820CX1	3,852.50
1241 3181A111X001097 0011	(02) COMP. A 100 MHZ MARCA ACER POWER	22,770.00
1241 3181A111X001097 0012	(01) IMPRESORA INYECCION DE TINTA MARCA HP 820CXI	3,852.50
1241 3181A111X001097 0013	(01) IMPRESORA MODELO LASER JET 6P 8PPM MARCA S.N.	8,404.20
1241 3181A111X001097 0014	(02) NO BREAK MARCA TRIP LITE DE 675 KB	4,140.00
1241 3181A111X001097 0016	(01) NO BREAK C/REG. BASIC MICRO SR 2001 800 VA	1,903.83
1241 3181A111X001098 0002	(01) IMPRESORA HP LASER 6P 8PPM 600-62358	6,760.00

SISTEMA CONTABLE 2022
RELACIÓN DE BIENES MUEBLES QUE COMPONEN SU PATRIMONIO
Cuenta Pública al 31 de diciembre de 2022

Página 31 de 42

Hora: 05:27:39p. m.

Fecha: 13/02/2023

Código	Descripción del Bien	Valor en Libros
1241 3181A111X001098 0003	(02) IMPRESORAS MARCA HP DE INYECCION DE TINTA	3,299.86
1241 3181A111X001098 0004	(02) COMP. HP BRIO 8213 INTER PENTIUM	27,010.97
1241 3181A111X001098 0005	(02) NO BREAK CON REGULADOR MARCA SOLA BASIC SR. 480	2,800.00
1241 3181A111X001098 0006	(01) COMPUTADORA MARCA ACER POWER 600 MN 32MB D4GB	12,650.00
1241 3181A111X001099 0003	(01) COMPUTADORA COMPQ. DESKPRO EP PENTIUM II A	11,481.60
1241 3181A111X001099 0004	(01) IMPRESORA HP LASER JET 1100 8PPM 2 MB	5,173.85
1241 9111A111X001001 0003	(02) PODADORAS A GASOLINA	4,583.90
1241 9111A111X001001 0005	(02) LAVADORAS A PRESION	41,860.00
1241 9111A111X001001 0007	(02) CALEFACTOR GALVANIZADO C226	10,810.00
1241 9111A111X001001 0137	(01) AIRE ACONDICIONADO TIPO VENTANA PAYNE 1400 BTU	4,127.35
1241 9111A111X001001 0138	(01) AIRE ACONDICIONADO TIPO VENTANA PAYNE 1400 BTU	4,127.35
1241 9111A111X001002 0011	(01) VENTILADOR 1/2 HP	3,323.50
1241 9111A111X001002 0012	(01) ENFRIADOR EVAPORATIVO DE 1 HP	24,150.00
1241 9111A111X001002 0013	(01) CALENTADOR DE GAS LP	18,860.00
1241 9111A111X001002 0014	(01) ENFRIADOR EVAPORATIVO DE 1 HP	21,735.00
1241 9111A111X001002 0015	(01) EXTRACTOR TURBINA INTERIOR	7,935.00
1241 9111A111X001002 0016	(01) CALENTADOR	18,170.00
1241 9111A111X001002 0028	(03) EQUIPOS DE AIRE ACONDICIONADO TIPO MINI SPLIT D	27,945.00
1241 9111A111X001002 0029	(01) AIRE ACONDICIONADO TIPO MINI SPLIT DE 1800 MC	10,743.30
1241 9111A111X001002 0030	(02) AIRE ACONDICIONADO TIPO MINI SPLIT DE 2400 BT	23,721.12
1241 9111A111X001003 0012	(01) MINI SPLIT HW LG LS-T242ACM 220V/IF/60 HZ 24000 BTUS SERIE EV-212KA00203	9,987.50
1241 9111A111X001004 0073	(01) ENGARGOLADORA MANUAL 3.1 MODELO EM-32M No. DE SERIE 013092	10,156.80
1241 9111A111X001004 0082	(01) PODADORA EVANS GASOL. 4.5 HP 20 "EVERGREEN"	4,370.00
1241 9111A111X001005 0155	(01) EQUIPO DE AIRE ACONDICIONADO MARCA LG N°. SERIE: 501KAPB02008	7,820.00
1241 9111A111X001005 0156	(01) EQUIPO DE AIRE ACONDICIONADO TIPO MINI SPLIT MOD. S362CG SERIE:502AWQ000569, 503KATM00641	14,007.00
1241 9111A111X001005 0210	(01) AIRE ACONDICIONADO TIPO MULTI SPLIT DE 24,000 BTU/HR A 220V	12,650.00
1241 9111A111X001006 0085	(01) MINISPLIT 18 K BTUS LG SERIE:606KAKN00317	6,998.00
1241 9111A111X001006 0086	(01) MINISPLIT 18K BTUS LG SERIE:606KANY00319	6,998.00
1241 9111A111X001006 0092	(01) AIRE ACONDIC. T/MINI SPLIT DE 60 000 BTU/HR PISO/TECHO MCA. CLASIC CTROL. REMOTO S:N601205073 Y	16,246.63
1241 9111A111X001006 0093	(01) AIRE ACONDICIONADO TIPO MINI SPLIT DE 60 000 BTU/HR PISO/TECHO MCA. CLASIC CONTROL REMOTO, SERIE:N601205056 Y MOD. DE CONDENSADORA G53BX060K SERIE:GSA060200983	16,246.64
1241 9111A111X001007 0045	(01) AIRE ACONDICIONADO MARCA YORK MODELO 51TOT233-351 TIPO VENTANA SERIE: 0800N01845	3,478.44
1241 9111A111X001008 0002	(01) EQUIPO DE AIRE ACONDICIONADO CON 2 MULTIEVAPORIZADOR DE 24 BTU CON CONDENSADOR DE 24 BTU Y KIT	11,399.04
1241 9111A111X001010 0002	01 EQ. AIRE ACONDICIONADOTIPO MINISPLIT S/M101052880308620130082, S/M101052880408619130098 F-1663	7,587.11
1241 9111A111X001011 0001	(01) AIRE ACONDICIONADO TIPO MINISPLIT DE 12000 BTU MARCA MIRAGE MODELO ESF12ON SERIE ESF12ON	9,628.00
1241 9111A111X001011 0002	(01) AIRE ACONDIC. TIPO MINISPLIT MCA. MIRAGE DE 12000 BTU MOD. SMCC122LX S. SMCC1221X8111004906	7,957.60

SISTEMA CONTABLE 2022
RELACIÓN DE BIENES MUEBLES QUE COMPONEN SU PATRIMONIO
Cuenta Pública al 31 de diciembre de 2022

Página 32 de 42

Hora: 05:27:39p. m.

Fecha: 13/02/2023

Código	Descripción del Bien	Valor en Libros
1241 9111A111X001011 0003	(01) ACONDICIONADO TIPO MINISPLIT MARCA MIRAGE DE 12000 BTU MODELO SMCC1221X SERIE SMCC1221X811005120	7,957.60
1241 9111A111X001011 0004	(01) AIRE ACONDICIONADO TIPO MINI SPLIT DE 12000 BTU/HR MARCA YORK SERIE:217001107080300520	5,845.94
1241 9181A111X001094 0001	(03) AIRES ACONDICIONADO (S.P.C.)	19,344.64
1241 9181A111X001097 0001	(01) AIRE ACONDICIONADO CARRIER SERIE 3897N74930	3,572.26
1241 9181A111X001097 0002	(01) AIRE ACONDICIONADO AUTOMATICO P/CHEVROLET PICK-UP	5,209.50
1241 9181A111X001098 0008	(01) MONITOR SAMSUNG 14" SVGA COLOR 00900	1,978.00
1241 9181A111X001099 0010	(01) PODADORA DE PASTO A GASOLINA 3.6 H.P.	2,200.00
1242	Mobiliario y Equipo Educativo y Recreativo	550,135.07
1242 1111A111X001001 0002	(07) VIDEOCASSETTERAS FORMATO VHS DE 4 CABEZAS	8,847.25
1242 1111A111X001001 0006	(02) TRIPIES PARA CAMARA	771.39
1242 1111A111X001001 0007	(02) PROYECTORES DE ACETATOS	8,326.00
1242 1111A111X001001 0013	(05) PROYECTORES DE DIAPOSITIVAS MOD. EKTAGRAPHIC II	7,009.25
1242 1111A111X001001 0014	(01) CAMARA FOTOGRAFICA AUTOMATICA MOD. SURESHOT	1,216.70
1242 1111A111X001001 0020	(01) PROYECTOR DE ACETATOS	4,163.00
1242 1111A111X001001 0022	(01) PIZARRONES ACRILICOS	1,654.85
1242 1111A111X001002 0007	(01) VIDEO GRABADORA MARCA PANASONIC	1,409.90
1242 1111A111X001002 0095	(01) CAÑÓN PROYECTOR MARCA VISSION MODELO PRO 220	28,681.00
1242 1111A111X001004 0009	(01) LÁMPARA P/CÁMARA SONY MOD. A-3 MCA. CARSA	1,919.01
1242 1111A111X001004 0016	(01) RADIOGRABADORA PORTATIL FM-AM- MCA. COLUMBIA MODELO MVCD-65	1,800.00
1242 1111A111X001006 0052	(01) PROYECTOR OPTOMA MOD. EP739; MCA. OPTOMA SERIE: 080N552AAAAAC1403	22,180.06
1242 1111A111X001006 0053	(01) PROYECTOR OPTOMA MOD. EP739; MCA. OPTOMA SERIE: 080N552AAAAAC1829	22,180.06
1242 1111A111X001008 0004	(01) MICRO CON DOCKING USB RE	2,899.00
1242 1111A111X001008 0005	(01) SLIM FIT 21 MAS DELGADA	1,898.00
1242 1111A111X001008 0013	(01) PANTALLA ELECTRICA 1.52X1.52 C/CONTROL MCA. DALITE	10,687.17
1242 1111A111X001009 0001	(01) VIDEO PROYECTOR MAR A BENQ MODELO MP523 N/S: PD56900455001	13,052.50
1242 1111A111X001009 0003	02 AMPLIFICADOR MARCA YAMAHA MODELO XM4180 (ExInstituto Amanecer)	30,184.99
1242 1111A111X001009 0004	01 MEZCLADORA MARCA YAMAHA MODELO MG166CX (ExInstituto Amanecer)	7,292.00
1242 1111A111X001009 0005	06 BAFLES MARCA YAMAHA MODELO S115V (ExInstituto Amanecer)	35,616.01
1242 1111A111X001009 0006	01 PROYECTOR SONY MOD. EX7 LCD 2000 LUM S:501-7000612-910S	9,564.90
1242 1117AY11Y001005 0001	(6) CAMARAS FOTOGRAFICAS DIGITALES COMPAC MARCA: VANTA MODELO: @PIX406Z.	13,913.04
1242 1117AY11Y001005 0002	(2) CAMARAS FOTOGRAFICAS DIGITALES REFLEX MARCA: CANON MODELO: EOS REVEL DIGITAL XT.	39,497.04
1242 1117AY11Y001006 0001	(4) PROYECTORES DIGITALES MARCA: INFOCUS MODELO: LP600.	91,160.00
1242 1117AY11Y001007 0019	(01) PROYECTOR OPTOMA MODELO EP719 NO. SERIE 082G646AAACR039SA	11,687.85
1242 1117AY11Y001007 0020	(01) PROYECTOR OPTOMA MODELO EP719 NO. SERIE 085R738AAACSS0091	11,687.85
1242 1161A111X001018 0002	(01) VIDEO PROYECTOR MARCA INFOCUS, MODELO WORKBIG IN26+, SERIE AUNC72700360, (SECRETARIA DE HACIENDA 2018).	15,628.50

SISTEMA CONTABLE 2022
RELACIÓN DE BIENES MUEBLES QUE COMPONEN SU PATRIMONIO
Cuenta Pública al 31 de diciembre de 2022

Página 33 de 42

Hora: 05:27:39p. m.

Fecha: 13/02/2023

Código	Descripción del Bien	Valor en Libros
1242 3111A111X001003 0041	(03) Videograbadora VHS Mca. Sony Mod. SI-V-Lx7005 Con Control Remoto (6 Cabeza	2,746.20
1242 3111A111X001004 0083	(01) CAMARA DE VIDEO MINL.DV. MCA. SONY MOD. DCR-HC40859654	9,999.00
1242 3111A111X001005 0021	(01) Cámara De Video, Marca Sony, Modelo Hc-42	9,303.60
1242 3111A111X001011 0001	(01) CAMARA FOTOGRAFICA 12MP D5000 18-55/55-200M	13,799.00
1242 3111A111X001011 0003	01 CAMARA DIGITAL CANON POWER SHOT A2200 SERIE 282063034652	3,480.00
1242 3111A111X001011 0004	01 CAMARA DIGITAL CANON POWER SHOT A2200 SERIE 282063034658	3,480.00
1242 3111A111X001011 0005	01 CAMARA DIGITAL CANON POWER SHOT A2200 SERIE 262061059971	3,480.00
1242 3111A111X001011 0006	01 CAMARA DIGITAL CANON POWER SHOT A2200 SERIE 262061062258	3,480.00
1242 3111A111X001011 0007	01 CAMARA DIGITAL CANON POWER SHOT A2200 SERIE 262061035924	3,480.00
1242 3111A111X001011 0008	01 CAMARA DIGITAL CANON POWER SHOT A2200 SERIE 262061062259	3,480.00
1242 3117AY11Y001007 0038	(01) Cámara Fotográfica Digital Modelo Cybershot Dsc-W55 Mca. Sony Serie: 8389436	4,416.00
1242 3117AY11Y001007 0039	(01) Cámara Fotográfica Digital Modelo Cybershot Dsc-W55 Mca. Sony Serie: 8389434	4,416.00
1242 3161A111X001014 0039	(01) CAMARA FOTOGRAFICA MARCA CANON MODELO A-470 SERIE 6726328597 FACTURA 7484 EJERCICIO 2009 CHISOL	2,000.00
1242 3161A111X001014 0040	(01) CAMARA FOTOGRAFICA MARCA CANON MODELO A-470 SERIE 6726328600 FACTURA 7484 EJERCICIO 2009 CHISOL	2,000.00
1242 3161A111X001014 0041	(01) CAMARA FOTOGRAFICA MARCA CANON MODELO A-470 SERIE 6726328603 FACTURA 7484 EJERCICIO 2009 CHISOL	2,000.00
1242 3161A111X001014 0042	(01) CAMARA FOTOGRAFICA MARCA CANON MODELO A-470 SERIE 6726328608 FACTURA 7484 EJERCICIO 2009 CHISOL	2,000.00
1242 3161A111X001014 0043	(01) CAMARA FOTOGRAFICA MARCA CANON MODELO A-470 SERIE 6726328663 FACTURA 7484 EJERCICIO 2009 CHISOL	2,000.00
1242 3161A111X001014 0044	(01) CAMARA FOTOGRAFICA MARCA CANON MODELO A470 SERIE 7WQ24596 FACTURA 7484 EJERCICIO 2009 CHISOL	2,000.00
1242 3161A111X001014 0045	(01) CAMARA FOTOGRAFICA MARCA CANON MODELO A470 SERIE 6726328601 FACTURA 7484 EJERCICIO 2009 CHISOL	2,000.00
1242 3161A111X001014 0046	(01) CAMARA FOTOGRAFICA MARCA CANON MODELO A470 SERIE 6726328606 FACTURA 7484 EJERCICIO 2009 CHISOL	2,000.00
1242 3161A111X001014 0047	(01) CAMARA FOTOGRAFICA MARCA CANON MODELO A470 SERIE 6726328607 FACTURA 7484 EJERCICIO 2009 CHISOL	2,000.00
1242 3161A111X001014 0048	(01) CAMARA FOTOGRAFICA MARCA CANON MODELO A470 SERIE 6726328599 FACTURA 7484 EJERCICIO 2009 CHISOL	2,000.00
1242 3161A111X001014 0049	(01) CAMARA FOTOGRAFICA MARCA CANON MODELO A470 SERIE 6726328602 FACTURA 7484 EJERCICIO 2009 CHISOL	2,000.00
1242 3161A111X001014 0050	(16) CAMARA FOTOGRAFICA S/M S/M SERIE 7TA63997 FACTURA 16129, 16193, 16214 EJERCICIO 2008 CHISOL.	2,152.80
1242 3161A111X001014 0051	(01) CAMARA FOTOGRAFICA S/M S/M SERIE 7TA64063 FACTURA 16129,16193,16214 EJERCICIO 2008 CHISOL	2,152.80
1242 3161A111X001014 0052	(01) CAMARA FOTOGRAFICA S/M S/M SERIE 7TA64071 FACTURA 16129,16193,16214 EJERCICIO 2008 CHISOL	2,152.80
1242 3161A111X001014 0053	(01) CAMARA FOTOGRAFICA S/M S/M SERIE 7TA64065 FACTURA 16129,16193,16214 EJERCICIO 2008 CHISOL	2,152.80
1242 3161A111X001014 0054	(01) CAMARA FOTOGRAFICA S/M S/M SERIE 7TA63960 FACTURA 16129,16193,16214 EJERCICIO 2008 CHISOL	2,152.80
1242 3161A111X001014 0055	(01) CAMARA FOTOGRAFICA S/M S/M SERIE 7TA63957 FACTURA 16129,16193,16214 EJERCICIO 2008 CHISOL	2,152.80
1242 3161A111X001014 0056	(01) CAMARA FOTOGRAFICA S/M S/M SERIE 7TA64064 FACTURA 16129,16193,16214 EJERCICIO 2008 CHISOL	2,152.80

SISTEMA CONTABLE 2022
RELACIÓN DE BIENES MUEBLES QUE COMPONEN SU PATRIMONIO
Cuenta Pública al 31 de diciembre de 2022

Página 34 de 42

Hora: 05:27:39p. m.

Fecha: 13/02/2023

Código	Descripción del Bien	Valor en Libros
1242 3161A111X001014 0057	(01) CAMARA FOTOGRAFICA S/M S/M SERIE 7TA64066 FACTURA 16129, 16193, 16214 EJERCICIO 2008 CHISOL	2,152.80
1242 3161A111X001014 0058	(01) CAMARA FOTOGRAFICA S/M S/M SERIE 7TA63956 FACTURA 16129, 16193, 16214 EJERCICIO 2008 CHISOL	2,152.80
1242 3161A111X001014 0059	(01) CAMARA FOTOGRAFICA S/M S/M SERIE 7TA63955 FACTURA 16129, 16193, 16214 EJERCICIO 2008 CHISOL	2,152.80
1242 3161A111X001014 0060	(01) CAMARA FOTOGRAFICA S/M S/M SERIE 7TA58771 FACTURA 16129, 16193, 16214 EJERCICIO 2008 CHISOL	2,152.80
1242 3161A111X001014 0061	(01) CAMARA FOTOGRAFICA S/M S/M SERIE 7TA64067 FACTURA 16129, 16193, 16214 EJERCICIO 2008 CHISOL	2,152.80
1242 3161A111X001014 0062	(01) CAMARA FOTOGRAFICA S/M S/M SERIE 7TA64069 FACTURA 16129, 16193, 16214 EJERCICIO 2008 CHISOL	2,152.80
1242 3161A111X001014 0063	(01) CAMARA FOTOGRAFICA S/M S/M SERIE 7TA63958 FACTURA 16129, 16193, 16214 EJERCICIO 2008 CHISOL	2,152.80
1242 3161A111X001014 0064	(01) CAMARA FOTOGRAFICA S/M S/M SERIE 7TA64072 FACTURA 16129, 16193, 16214 EJERCICIO 2008 CHISOL	2,152.80
1242 3161A111X001014 0065	(01) CAMARA FOTOGRAFICA S/M S/M SERIE 5CAD9306 FACTURA 16129, 16193, 16214 EJERCICIO 2008 CHISOL	2,875.00
1242 3161A111X001014 0066	(01) CAMARA FOTOGRAFICA S/M S/M S/S FACTURA 16129, 16193, 16214 EJERCICIO 2008 CHISOL	12,995.00
1242 3161A111X001014 0160	(01) CAMARA FOTOGRAFICA S/M S/M SERIE 7TA64070 FACTURA 16129,16193,16214 EJERCICIO 2008 CHISOL	2,152.80
1242 3161A111X001096 0003	(01) CAMARA FOTOGRAFICA FUJII 35 MM. SERIE: 5083904	494.50
1242 3161A111X001096 0004	(01) CAMARA FOTOGRAFICA MINOLTA 35MM. F-10 S.34501	468.91
1242 3161A111X001096 0005	(01) CAMARA FOTOGRAFICA MINOLTA 35MM. F-10 S.345010	468.91
1242 3161A111X001096 0006	(01) CAMARA FOTOGRAFICA MINOLTA CON ESTUCHE 35 MM.	654.01
1242 3161A111X001096 0007	(01) CAMARA FOTOGRAFICA MINOLTA CON ESTUCHE 35 MM.	654.01
1242 3161A111X001097 0053	(01) CAMARA FOTOGRAFICA MARCA MINOLTA MODELO X-370-	4,592.81
1244	Vehículos y Equipo de Transporte	4,382,333.80
1244 1111A111X001001 0006	(01) CHEVROLET CHEVY SWING MOD/02 SERIE 93CSH68N82C111763 No. EC. 21300050060	91,517.00
1244 1111A111X001003 0019	01 CHEVROLET CHEVY 3 PTAS MOD 04 SERIE3G1SF21614S122606 NO.EC.21300050111	76,550.00
1244 1111A111X001014 0002	01 VEHICULO MITSUBISHI TIPO PICK-UP DOBLE CABINA MODELO 2015 SERIE:MMBNG45KXFDZ04615 MOTOR:UCEW9812	336,000.00
1244 1111A111X001014 0004	01 VEHICULO MITSUBISHI TIPO PICK-UP DOBLE CABINA MODELO 2015 SERIE:MMBNG45K8FDZ04614 MOTOR:UCEW9811	336,000.00
1244 1111A111X001014 0005	01 VEHICULO MITSUBISHI TIPO PICK-UP DOBLE CABINA MODELO 2015 SERIE:MMBNG45KXFDZ04050 MOTOR:UCEW5563	336,000.00
1244 1111A111X001014 0006	01 VEHICULO MITSUBISHI TIPO PICK-UP DOBLE CABINA MODELO 2015 SERIE:MMBNG45K9FDZ04685 MOTOR:UCEW9813	336,000.04
1244 1111A111X001014 0007	01 VEHICULO MITSUBISHI TIPO PICK-UP DOBLE CABINA MODELO 2015 SERIE: MMBNG45K0FDZ04686 MOTOR: UCEW7199	336,000.00
1244 1161A111X001006 0032	01 VEHICULO LAND ROVER TIPO VANETT MOD. 1998 SERIE: SALLJGMF8WA791727 NE.21300050122	271,788.00
1244 1161A111X001006 0046	01 VEHICULO CHEVROLET PICK-UP DOBLE CABINA MOD. 2005 SERIE: 8GGTFRC135A140751 NE.21300050120	137,051.25
1244 1161A111X001015 0009	(01) VEHICULO FORD TIPO PICK UP LINEA RANGER CREW XL, MODELO 2007, NO. ECONOMICO: 21202070008, PLACAS DB15985, NO. SERIE: 8AFDT50D076069389 (CHISOL)	179,299.91
1244 1161A111X001015 0014	(01) VEHICULO FORD TIPO PICK UP LINEA RANGER CREW XL, MODELO 2007, NO. ECONOMICO: 21202070016, PLACAS DB15990, NO. SERIE: 8AFDT50D076071451 (CHISOL)	179,300.00

SISTEMA CONTABLE 2022
RELACIÓN DE BIENES MUEBLES QUE COMPONEN SU PATRIMONIO
Cuenta Pública al 31 de diciembre de 2022

Página 35 de 42

Hora: 05:27:39p. m.

Fecha: 13/02/2023

Código	Descripción del Bien	Valor en Libros
1244 1161A111X001015 0018	(01) VEHICULO FORD TIPO PICK UP LINEA RANGER CREW CAB XL, MODELO 2007, NO. ECONOMICO: 21202070022, PLACAS DB15993, NO. SERIE: 8AFDT50D576083756 (CHISOL)	179,300.00
1244 1161A111X001015 0022	(01) VEHICULO INTERNATIONAL TIPO AUTOBUS LINEA INTERNATIONAL, MODELO 2007, NO. ECONOMICO: 21202070028, PLACAS DB15965, NO. SERIE: 3HVZAAN47N569752 (CHISOL)	734,850.00
1244 1161A111X001015 0025	(01) VEHICULO CHEVROLET TIPO PICK UP LINEA C-15 Y 8 CIL., MODELO 1998, NO. ECONOMICO: 25100050009, PLACAS DC29631, NO. SERIE: 1GCEC2476WZ240206 (CHISOL)	114,500.00
1244 1161A111X001015 0027	(01) VEHICULO FORD TIPO PICK UP LINEA F-150, MODELO 1992, NO. ECONOMICO: 25100050039, PLACAS DB97960, NO. SERIE: AC1JME83080 (CHISOL)	41,500.00
1244 1161A111X001016 0002	01 Vehículo Marca FORD Tipo PICK-UP Modelo 2003 Serie 3FTE17W53MB26814 Placas CW10163 Motor No Aplicable No. Economico 21300050089 (SEDEM)	171,580.00
1244 1161A111X001016 0003	01 Vehículo Marca FORD Tipo PICK-UP Modelo 2003 Serie 8AFDT52D036308320 Placas CW10151 Motor No Aplicable No. Economico 21300050090 (SEDEM)	150,075.00
1244 1161A111X001016 0006	01 Vehículo Marca CHEVROLET Tipo CHASIS Modelo 2003 Serie 3GBJC34R93M111805 Placas CW10161 Motor 3M11805 No. Economico 21300050097 (SEDEM)	180,922.60
1244 1161A111X001016 0007	01 Vehículo Marca FORD Tipo CHASIS Modelo 2003 Serie 3FDKF36L73MB29487 Placas CW10156 Motor No Aplica No. Economico 21300050104 (SEDEM)	194,100.00
1246	Maquinaria, Otros Equipos y Herramientas	1,847,245.67
1246 1111A111X001001 0002	(04) VENTILADORES-EXTRACOR AXIAL	20,761.32
1246 1111A111X001001 0004	(02) CRIADORAS A RAYOS INFRAROJOS	2,300.00
1246 1111A111X001001 0021	(13) FAX-TELEFONO MARCA BROTHER MODELO 275	16,519.75
1246 1111A111X001001 0022	(03) FAX-TELEFONO MARCA BROTHER MODELO 275	3,812.25
1246 1111A111X001001 0076	(01) SCANNER HEWLETT PACKARD MODELO 6300 N/P C767	11,035.00
1246 1111A111X001001 0096	(01) UNIDAD DE RESPALDO CD WRITER 93501 SN: MY0495	2,140.93
1246 1111A111X001001 0122	(01) PLOTTER DESIGNJET 500	61,568.70
1246 1111A111X001001 0134	(02) UNIDADES DE RESPALDO	2,969.09
1246 1111A111X001002 0001	(01) TERMO PARA NITROGENO 38.3 KGS. EN ALUMINIO	10,752.50
1246 1111A111X001002 0003	(67) CRIADORAS INFRACONICA MODULANTE	219,592.50
1246 1111A111X001002 0004	(67) CONTROLES AUTOMATICOS PARA CRIADORAS	84,755.00
1246 1111A111X001002 0008	(02) TANQUES ESTACIONARIOS DE 500 LTS.	6,210.00
1246 1111A111X001002 0009	(02) TANQUES ESTACIONARIOS DE 1000 LTS.	8,740.00
1246 1111A111X001002 0010	(01) COMPRESORA MODELO E-040 1/2 HP.	4,370.00
1246 1111A111X001002 0021	(02) MOTOBOMBA CENTRIGUFA 4X3 CON MOTOR TRIFASICO	21,530.30
1246 1111A111X001002 0055	(01) FAX MOD. 275 CORTADOR AUT. 25 MEM BROTHER SER	2,132.00
1246 1111A111X001003 0009	(01) INCINERADOR AGRICOLA MOD. A6 CAP. 91 KG. MCA. SENANDOAH	49,507.50
1246 1111A111X001003 0023	(02) PLANTAS GENERADORAS DE ENERGIA ELECTRICA POWER BACK MOD. GT 5250	14,988.87
1246 1111A111X001003 0027	(01) VIDEOPROYECTOR EPSON POWERLITE 730 C	43,700.00
1246 1111A111X001003 0053	(01) UNIDAD DE RESPALDO DE ENERGIA MARCA TRIPP LITE MODELO SMART 550, 9214AYOSM445701817	1,667.50
1246 1111A111X001003 0099	(01) UNIDAD DE RESP. MCA. TIPP LITE MOD. SMART 550 USB N/S 92174YOSM445701695	1,658.30

SISTEMA CONTABLE 2022
RELACIÓN DE BIENES MUEBLES QUE COMPONEN SU PATRIMONIO
Cuenta Pública al 31 de diciembre de 2022

Página 36 de 42

Hora: 05:27:39p. m.

Fecha: 13/02/2023

Código	Descripción del Bien	Valor en Libros
1246 1111A111X001003 0100	(01) UNIDAD DE RESP. MCA. TIPP LITE MOD. SMART 550 USB N/S 9217AYOSM445702337	1,658.30
1246 1111A111X001003 0102	(01) UNIDAD DE RESP. MCA. TIPP LITE MOD. SMART 550 USB N/S 9217AYOSM445701694	1,658.30
1246 1111A111X001003 0103	(01) UNIDAD DE RESP. MCA. TIPP LITE MOD. SMART 550 USB N/S 9217AYOSM445702322	1,658.30
1246 1111A111X001003 0104	(01) UNIDAD DE RESP. MCA. TIPP LITE MOD. SMART 550 USB N/S 9217AYOSM445702286	1,658.30
1246 1111A111X001003 0105	(01) UNIDAD DE RESP. MCA. TIPP LITE MOD. SMART 550 USB N/S 9217AYOSM445701705	1,658.30
1246 1111A111X001003 0106	(01) UNIDAD DE RESP. MCA. TIPP LITE MOD. SMART 550 USB N/S 9217AYOSM445702307	1,658.30
1246 1111A111X001003 0107	(01) UNIDAD DE RESP. MCA. TIPP LITE MOD. SMART 550 USB N/S 9217AYOSM445702147	1,658.30
1246 1111A111X001004 0008	(02) LAN SWITCH MCA. 3 COM	91,655.00
1246 1111A111X001004 0030	(01) RUTEADOR MCA. CISCO MOD. 831 N° DE SERIE: AMB08290212	24,610.00
1246 1111A111X001004 0039	(01) UNIDAD CENTRAL PANASONIC KX-TA308	6,356.63
1246 1111A111X001004 0040	(01) TELEFONO PROGRAMADOR KX-T7730	1,546.75
1246 1111A111X001004 0044	(01) UNIDAD DE RESPALDO OMNISMART 1400 M. TRIP PLITE N° SERIE 9332AD00M501300099	5,002.50
1246 1111A111X001004 0072	(02) TELEFONOS MULTILINEAS KX-T7730	3,093.50
1246 1111A111X001004 0074	(01) GILLOTINA OLASSICUT CL 110 MARCA GRC	12,299.25
1246 1111A111X001004 0075	(01) FAX 375 MARCA BROHER CON CENTRO DE MENSAJE N. SERIE N. D4K701856	2,586.02
1246 1111A111X001004 0084	(01) SWITCH MCA. TRENDNET MOD. TE100-S24 SERIE 0437A4A00334	5,750.00
1246 1111A111X001004 0085	(01) SWITCH MCA. TRENDNET MOD. TE100-S24 SERIE 0318A3A00648	5,750.00
1246 1111A111X001004 0096	(01) SISTEMA DE ACCESO DE VOZ No. DE SERIE: 4200055	22,137.50
1246 1111A111X001004 0097	(01) SISTEMA DE ACCESO DE VOZ No. DE SERIE: 4200056	22,137.50
1246 1111A111X001004 0099	(01) UNID. DE RESP. DE ENE MCA. TRIP LITE MOD.SMART 550 USB S/9234A105M465900365	1,667.50
1246 1111A111X001004 0103	(01) PUNTO DE ACCESO MCA. ORINOCO MOD. AP-4000 8670-US SERIE	9,752.00
1246 1111A111X001004 0104	(01) PUNTO DE ACCESO MCA. ORINOCO MOD. AP-4000 8670-US SERIE	9,752.00
1246 1111A111X001004 0105	(01) PUNTO DE ACCESO MCA. ORINOCO MOD. AP-4000 8670-US SERIE	9,752.00
1246 1111A111X001004 0116	(01) SISTEMA DE ACCESO DE VOZ MCA. PLANET MOD. VIP-000 N. SERIE 4600043	22,137.50
1246 1111A111X001004 0117	(01) SISTEMA DE ACCESO DE VOZ MCA. PLANET MOD. VIP-000 N. SERIE 4200067	22,137.50
1246 1111A111X001004 0120	(01) UNIDAD REMOTA TSUNAMI SU 60 MARCA PROXIM No. SERIE: 00049934	40,995.20
1246 1111A111X001004 0121	(01) ADAPTADOR C/TARJETA DE RED INALAMBRICA MCA. PROXIM. ORINOCO S/04MT43004390	1,864.82
1246 1111A111X001004 0122	(01) ADAPTADOR C/TARJETA DE RED INALAMBRICA MCA. PROXIM ORINOCO S/04MT43004395	1,864.82
1246 1111A111X001004 0123	(01) ADAPTADOR C/TARJETA DE RED INALAMBRICA MCA. PROXIM. ORINOCO S/04MT43004388	1,864.82
1246 1111A111X001004 0125	(01) ADAPTADOR C/TARJETA DE RED INALAMBRICA MCA. PROXIM ORINOCO S/04MT43004296	1,864.82
1246 1111A111X001004 0126	(01) ADAPTADOR C/TARJETA DE RED INALAMBRICA MCA. PROXIM ORINOCO S/04MT43004297	1,864.82
1246 1111A111X001004 0129	(01) ADAPTADOR C/TARJETA DE RED INALAMBRICA MCA. PROXIM ORINOCO S/04MT43004403	1,864.82

SISTEMA CONTABLE 2022
RELACIÓN DE BIENES MUEBLES QUE COMPONEN SU PATRIMONIO
Cuenta Pública al 31 de diciembre de 2022

Página 37 de 42

Hora: 05:27:39p. m.

Fecha: 13/02/2023

Código	Descripción del Bien	Valor en Libros
1246 1111A111X001004 0131	(01) ADAPTADOR C/TARJETA DE RED INALAMBRICA MCA. PROXIM ORINOCO S/04MT43004292	1,864.82
1246 1111A111X001004 0132	(01) ADAPTADOR C/TARJETA DE RED INALAMBRICA MCA. PROXIM ORINOCO S/04MT49003847	1,864.81
1246 1111A111X001004 0134	(01) ADAPTADOR C/TARJETA DE RED INALAMBRICA MCA. PROXIM ORINOCO S/04MT49003842	1,864.81
1246 1111A111X001004 0135	(01) ADAPTADOR C/TARJETA DE RED INALAMBRICA MCA. PROXIM ORINOCO S/04MT43004294	1,864.81
1246 1111A111X001004 0136	(01) ADAPTADOR C/TARJETA DE RED INALAMBRICA MCA. PROXIM ORINOCO S/04MT43004401	1,864.81
1246 1111A111X001004 0137	(01) UNIDAD REMOTA TSUNAMI SU 60 MARCA PROXIM No. SERIE	40,995.20
1246 1111A111X001004 0138	(01) ESTACIONES DE TRABAJO WORKSTATION HP XW4200	57,734.60
1246 1111A111X001004 0140	(01) SERVIDOR HP PROLIANT ML 350 G4	97,589.00
1246 1111A111X001005 0005	(01) HIDROLAVADORA EVANS/ROB 7.5 HP HC12L27MG0750R CON 15 MT DE MANGUERA INDUSTRIAL 3/4 Y JGO. DE CONEXIONES	13,500.00
1246 1111A111X001005 0006	(02) MOTOBOMBAS SIEMENS DE 1 HP	1,827.56
1246 1111A111X001005 0018	(01) FAX PANASONIC KX-FT901	1,840.00
1246 1111A111X001005 0073	(01) UNIDAD DE RESPALDO MCA. TRIPP LITE MOD. OMNISMART 500 SERIE: 9451ALROM501000295	2,116.00
1246 1111A111X001005 0074	(01) UNIDAD DE RESPALDO MCA. TRIPP LITE MOD. OMNISMART 500 SERIE: 9451ALROM501000321	2,116.00
1246 1111A111X001005 0075	(01) UNIDAD DE RESPALDO MCA. TRIPP LITE MOD. OMNISMART 500 SERIE: 9451ALROM501000287	2,116.00
1246 1111A111X001005 0076	(01) UNIDAD DE RESPALDO MCA. TRIPP LITE MOD. OMNISMART 500 SERIE: 9451ALROM501000293	2,116.00
1246 1111A111X001005 0077	(01) UNIDAD DE RESPALDO MCA. TRIPP LITE MOD. OMNISMART 500 SERIE: 9451ALROM501000267	2,116.00
1246 1111A111X001005 0078	(01) UNIDAD DE RESPALDO MCA. TRIPP LITE MOD. OMNISMART 500 SERIE: 9451ALROM501000274	2,116.00
1246 1111A111X001005 0079	(01) UNIDAD DE RESPALDO MCA. TRIPP LITE MOD. OMNISMART 500 SERIE: 9451ALROM501000339	2,116.00
1246 1111A111X001005 0080	(01) UNIDAD DE RESPALDO MCA. TRIPP LITE MOD. OMNISMART 500 SERIE: 9451ALROM501000340	2,116.00
1246 1111A111X001005 0081	(01) UNIDAD DE RESPALDO MCA. TRIPP LITE MOD. OMNISMART 500 SERIE: 9451ALROM501000285	2,116.00
1246 1111A111X001005 0082	(01) UNIDAD DE RESPALDO MCA. TRIPP LITE MOD. OMNISMART 500 SERIE: 9451ALROM501000273	2,116.00
1246 1111A111X001005 0083	(01) UNIDAD DE RESPALDO MCA. TRIPP LITE MOD. OMNISMART 500 SERIE: 9451ALROM501000288	2,116.00
1246 1111A111X001005 0084	(01) UNIDAD DE RESPALDO MCA. TRIPP LITE MOD. OMNISMART 500 SERIE: 9451ALROM501000324	2,116.00
1246 1111A111X001005 0086	(01) UNIDAD DE RESPALDO MCA. TRIPP LITE MOD. OMNISMART 500 SERIE: 9451ALROM501000326	2,116.00
1246 1111A111X001005 0088	(01) UNIDAD DE RESPALDO MCA. TRIPP LITE MOD. OMNISMART 500 SERIE: 9451ALROM501000281	2,116.00
1246 1111A111X001005 0101	(01) FAX MOD. 375 MARCA BROTHER SERIE: D4K701883	2,680.00
1246 1111A111X001005 0154	(01) BOMBA DE AGUA EVANS029 M.E. 2.0 HP 1.5 X 1 XH2ME200	3,623.82
1246 1111A111X001005 0157	(01) FAX PANASONIC KX-FT901	1,840.00
1246 1111A111X001005 0171	(01) ESTACION DE TRABAJO JP XWA300 N°. DE SERIE: CPU: 2VA5360ALD, MONITOR:CNP541Z04	56,772.99
1246 1111A111X001005 0179	(01) PORTATIL GATEWAY	15,950.00
1246 1111A111X001005 0183	(01) RADIO PORTATIL KENWOOD TK2212 SERIE: 70300735	3,300.00

SISTEMA CONTABLE 2022
RELACIÓN DE BIENES MUEBLES QUE COMPONEN SU PATRIMONIO
Cuenta Pública al 31 de diciembre de 2022

Página 38 de 42

Hora: 05:27:39p. m.

Fecha: 13/02/2023

Código	Descripción del Bien	Valor en Libros
1246 1111A111X001005 0184	(01) RADIO PORTATIL KENWOOD TK2212 SERIE: 70300739	3,300.00
1246 1111A111X001005 0185	(01) RADIO PORTATIL KENWOOD TK2212 SERIE: 70300740	3,300.00
1246 1111A111X001005 0186	(01) RADIO PORTATIL KENWOOD TK2212 SERIE: 70300925	3,300.00
1246 1111A111X001005 0187	(01) RADIO PORTATIL KENWOOD TK2212 SERIE: 70300927	3,300.00
1246 1111A111X001005 0188	(01) RADIO PORTATIL KENWOOD TK2212 SERIE: 70300929	3,300.00
1246 1111A111X001005 0189	(01) RADIO PORTATIL KENWOOD TK2212 SERIE: 70300932	3,300.00
1246 1111A111X001005 0190	(01) RADIO PORTATIL KENWOOD TK2212 SERIE: 70300934	3,300.00
1246 1111A111X001005 0191	(01) RADIO PORTATIL KENWOOD TK2212 SERIE: 70300935	3,300.00
1246 1111A111X001005 0192	(01) RADIO PORTATIL KENWOOD TK2212 SERIE: 70300938	3,300.00
1246 1111A111X001005 0193	(01) RADIO PORTATIL KENWOOD TK2212 SERIE: 70300939	3,300.00
1246 1111A111X001005 0194	(01) RADIO PORTATIL KENWOOD TK2212 SERIE: 61101209	3,300.00
1246 1111A111X001005 0195	(01) RADIO PORTATIL KENWOOD TK2212 SERIE: 61101210	3,300.00
1246 1111A111X001005 0196	(01) RADIO PORTATIL KENWOOD TK2212 SERIE: 70202098	3,300.00
1246 1111A111X001005 0197	(01) RADIO PORTATIL KENWOOD TK2212 SERIE: 70100379	3,300.00
1246 1111A111X001005 0198	(01) RADIO PORTATIL KENWOOD TK2212 SERIE: 70100375	3,300.00
1246 1111A111X001005 0199	(01) RADIO PORTATIL KENWOOD TK2212 SERIE: 61101204	3,300.00
1246 1111A111X001005 0200	(01) RADIO PORTATIL KENWOOD TK2212 SERIE: 61101201	3,300.00
1246 1111A111X001005 0201	(01) RADIO TK 7102 No. SERIE: 70402860	8,615.23
1246 1111A111X001005 0202	(01) RADIO TK 7102 No. SERIE: 70402859	8,615.23
1246 1111A111X001005 0203	(01) RADIO TK 7102 No. SERIE: 70402858	8,615.23
1246 1111A111X001005 0204	(01) RADIO TK 7102 No. SERIE: 70402951	8,615.23
1246 1111A111X001005 0205	(01) RADIO TK 7102 No. SERIE: 70402857	8,615.25
1246 1111A111X001005 0207	(01) RADIO KENWOOD No. SERIE: 70301312	3,300.00
1246 1111A111X001006 0007	(01) UNIDAD DE RESPALDO DE ENERGIA MCA. SOLA BASIC MOD. MICRO SR INET 500 S/E06B24851	1,610.00
1246 1111A111X001006 0008	(01) UNIDAD DE RESPALDO DE ENERGIA MCA. SOLA BASIC MOD. MICRO SR INET 500 S/E06B24845	1,610.00
1246 1111A111X001006 0009	(01) UNIDAD DE RESPALDO DE ENERGIA MCA. SOLA BASIC MOD. MICRO SR INET 500 S/E06B24847	1,610.00
1246 1111A111X001006 0010	(01) UNIDAD DE RESPALDO DE ENERGIA MCA. SOLA BASIC MOD. MICRO SR INET 500 S/E06B24849	1,610.00
1246 1111A111X001006 0011	(01) UNIDAD DE RESPALDO DE ENERGIA MCA. SOLA BASIC MOD. MICRO SR INET 500 S/E06B24846	1,610.00
1246 1111A111X001006 0012	(01) UNIDAD DE RESPALDO DE ENERGIA MCA. SOLA BASIC MOD. MICRO SR INET 500 S/E06B24850	1,610.00
1246 1111A111X001006 0013	(01) UNIDAD DE RESPALDO DE ENERGIA MCA. SOLA BASIC MOD. MICRO SR INET 500 S/E06B24860	1,610.00
1246 1111A111X001006 0014	(01) UNIDAD DE RESPALDO DE ENERGIA MCA. SOLA BASIC MOD. MICRO SR INET 500 S/E06B24862	1,610.00
1246 1111A111X001006 0015	(01) UNIDAD DE RESPALDO DE ENERGIA MCA. SOLA BASIC MOD. MICRO SR INET 500 S/E06C11043	1,610.00
1246 1111A111X001006 0016	(01) UNIDAD DE RESPALDO DE ENERGIA MCA. SOLA BASIC MOD. MICRO SR INET 500 S/E06B24848	1,610.00
1246 1111A111X001006 0017	(01) UNIDAD DE RESPALDO DE ENERGIA MCA. SOLA BASIC MOD. MICRO SR INET 500 S/E06C11046	1,610.00
1246 1111A111X001006 0018	(01) UNIDAD DE RESPALDO DE ENERGIA MCA. SOLA BASIC MOD. MICRO SR INET 500 S/E06B24856	1,610.00

SISTEMA CONTABLE 2022
RELACIÓN DE BIENES MUEBLES QUE COMPONEN SU PATRIMONIO
Cuenta Pública al 31 de diciembre de 2022

Página 39 de 42

Hora: 05:27:39p. m.

Fecha: 13/02/2023

Código	Descripción del Bien	Valor en Libros
1246 1111A111X001006 0019	(01)UNIDAD DE RESPALDO DE ENERGIA MCA. SOLA BASIC MOD. MICRO SR INET 500 S/E06C11042	1,610.00
1246 1111A111X001006 0020	(01)UNIDAD DE RESPALDO DE ENERGIA MCA. SOLA BASIC MOD. MICRO SR INET 500 S/E06C11034	1,610.00
1246 1111A111X001006 0021	(01)UNIDAD DE RESPALDO DE ENERGIA MCA. SOLA BASIC MOD. MICRO SR INET 500 S/E06C11032	1,610.00
1246 1111A111X001006 0022	(01)UNIDAD DE RESPALDO DE ENERGIA MCA. SOLA BASIC MOD. MICRO SR INET 500 S/E06C11024	1,610.00
1246 1111A111X001006 0023	(01)UNIDAD DE RESPALDO DE ENERGIA MCA. SOLA BASIC MOD. MICRO SR INET 500 S/E06C11019	1,610.00
1246 1111A111X001006 0024	(01)UNIDAD DE RESPALDO DE ENERGIA MCA. SOLA BASIC MOD. MICRO SR INET 500 S/E06C11022	1,610.00
1246 1111A111X001006 0025	(01)UNIDAD DE RESPALDO DE ENERGIA MCA. SOLA BASIC MOD. MICRO SR INET 500 S/E06C11021	1,610.00
1246 1111A111X001006 0026	(01)UNIDAD DE RESPALDO DE ENERGIA MCA. SOLA BASIC MOD. MICRO SR INET 500 S/E06C11018	1,610.00
1246 1111A111X001006 0027	(01)UNIDAD DE RESPALDO DE ENERGIA MCA. SOLA BASIC MOD. MICRO SR INET 500 S/E06C11025	1,610.00
1246 1111A111X001006 0028	(01)UNIDAD DE RESPALDO DE ENERGIA MCA. SOLA BASIC MOD. MICRO SR INET 500 S/E06C11029	1,610.00
1246 1111A111X001006 0029	(01)UNIDAD DE RESPALDO DE ENERGIA MCA. SOLA BASIC MOD. MICRO SR INET 500 S/E06C11033	1,610.00
1246 1111A111X001006 0030	(01)UNIDAD DE RESPALDO DE ENERGIA MCA. SOLA BASIC MOD. MICRO SR INET 500 S/E06C11023	1,610.00
1246 1111A111X001006 0031	(01) UNIDAD DE RESPALDO DE ENERGIA MCA. SOLA BASIC MOD. MICRO SR INET 500 S/E06C11026	1,610.00
1246 1111A111X001006 0032	(01)UNIDAD DE RESPALDO DE ENERGIA MCA. SOLA BASIC MOD. MICRO SR INET 500 S/E06C11031	1,610.00
1246 1111A111X001006 0033	(01)UNIDAD DE RESPALDO DE ENERGIA MCA. SOLA BASIC MOD. MICRO SR INET 500 S/E06C11035	1,610.00
1246 1111A111X001006 0034	(01)UNIDAD DE RESPALDO DE ENERGIA MCA. SOLA BASIC MOD. MICRO SR INET 500 S/E06C11038	1,610.00
1246 1111A111X001006 0035	(01)UNIDAD DE RESPALDO DE ENERGIA MCA. SOLA BASIC MOD. MICRO SR INET 500 S/E06B24852	1,610.00
1246 1111A111X001006 0036	(01)UNIDAD DE RESPALDO DE ENERGIA MCA. SOLA BASIC MOD. MICRO SR INET 500 S/E06C11045	1,610.00
1246 1111A111X001006 0037	(01)UNIDAD DE RESPALDO DE ENERGIA MCA. SOLA BASIC MOD. MICRO SR INET 500 S/E06C11047	1,610.00
1246 1111A111X001006 0038	(01)UNIDAD DE RESPALDO DE ENERGIA MCA. SOLA BASIC MOD. MICRO SR INET 500 S/E06C11044	1,610.00
1246 1111A111X001006 0039	(01)UNIDAD DE RESPALDO DE ENERGIA MCA. SOLA BASIC MOD. MICRO SR INET 500 S/E06C11040	1,610.00
1246 1111A111X001006 0040	(01)UNIDAD DE RESPALDO DE ENERGIA MCA. SOLA BASIC MOD. MICRO SR INET 500 S/E06B24855	1,610.00
1246 1111A111X001006 0041	(01)UNIDAD DE RESPALDO DE ENERGIA MCA. SOLA BASIC MOD. MICRO SR INET 500 S/E06B24854	1,610.00
1246 1111A111X001006 0042	(01)UNIDAD DE RESPALDO DE ENERGIA MCA. SOLA BASIC MOD. MICRO SR INET 500 S/E06B24853	1,610.00
1246 1111A111X001006 0043	(01)UNIDAD DE RESPALDO DE ENERGIA MCA. SOLA BASIC MOD. MICRO SR INET 500 S/E06C11036	1,610.00
1246 1111A111X001006 0044	(01)UNIDAD DE RESPALDO DE ENERGIA MCA. SOLA BASIC MOD. MICRO SR INET 500 S/E06C11037	1,610.00
1246 1111A111X001006 0045	(01)UNIDAD DE RESPALDO DE ENERGIA MCA. SOLA BASIC MOD. MICRO SR INET 500 S/E06C11041	1,610.00

SISTEMA CONTABLE 2022
RELACIÓN DE BIENES MUEBLES QUE COMPONEN SU PATRIMONIO
Cuenta Pública al 31 de diciembre de 2022

Página 40 de 42

Hora: 05:27:39p. m.

Fecha: 13/02/2023

Código	Descripción del Bien	Valor en Libros
1246 1111A111X001006 0046	(01)UNIDAD DE RESPALDO DE ENERGIA MCA. SOLA BASIC MOD. MICRO SR INET 500 S/E06C11020	1,610.00
1246 1111A111X001006 0047	(01)UNIDAD DE RESPALDO DE ENERGIA MCA. SOLA BASIC MOD. MICRO SR INET 500 S/E06C11039	1,610.00
1246 1111A111X001006 0048	(01)UNIDAD DE RESPALDO DE ENERGIA MCA. SOLA BASIC MOD. MICRO SR INET 500 S/E06C11027	1,610.00
1246 1111A111X001006 0049	(01)UNIDAD DE RESPALDO DE ENERGIA MCA. SOLA BASIC MOD. MICRO SR INET 500 S/E06C11030	1,610.00
1246 1111A111X001006 0050	(01)UNIDAD DE RESPALDO DE ENERGIA MCA. SOLA BASIC MOD. MICRO SR INET 500 S/E06C11028	1,610.00
1246 1111A111X001006 0051	(01)UNIDAD DE RESPALDO DE ENERGIA MCA. SOLA BASIC MOD. MICRO SR INET 500 S/E06F18013	1,610.00
1246 1111A111X001006 0054	(01) PUNTO DE ACCESO ORINOCO AP-4000 MCA. PROXIM SERIE: 06UT17571042	7,391.27
1246 1111A111X001006 0055	(01) TARJETA RED INALAMBRICA ORINOCO 11 A/B/G PCI CARD; MCA. PROXIM; SERIE: 06MT19005094	1,350.33
1246 1111A111X001006 0056	(01) TARJETA RED INALAMBRICA ORINOCO 11/A/B/G PCI CARD; MCA. PROXIM; SERIE: 06MT12005321	1,350.33
1246 1111A111X001006 0057	(01) TARJETA RED INALAMBRICA ORINOCO 11/A/B/G PCI CARD; MCA. PROXIM; SERIE: 06MT19005208	1,350.33
1246 1111A111X001006 0058	(01) TARJETA RED INALAMBRICA ORINOCO 11/A/B/G PCI CARD; MCA. PROXIM; SERIE: 06MT12005519	1,350.33
1246 1111A111X001006 0059	(01) TARJETA RED INALAMBRICA ORINOCO 11/A/B/G PCI CARD; MCA. PROXIM; SERIE: 06MT19005498	1,350.33
1246 1111A111X001006 0060	(01) TARJETA RED INALAMBRICA ORINOCO 11/A/B/G PCI CARD; MCA. PROXIM; SERIE: 06MT12005516	1,350.33
1246 1111A111X001006 0061	(01) TARJETA RED INALAMBRICA ORINOCO 11/A/B/G PCI CARD; MCA. PROXIM; SERIE: 06MT12005250	1,350.33
1246 1111A111X001006 0062	(01) TARJETA RED INALAMBRICA ORINOCO 11/A/B/G PCI CARD; MCA. PROXIM; SERIE: 06MT12005335	1,350.33
1246 1111A111X001006 0063	(01) TARJETA RED INALAMBRICA ORINOCO 11/A/B/G PCI CARD; MCA. PROXIM; SERIE: 06MT12005813	1,350.33
1246 1111A111X001006 0064	(01) TARJETA RED INALAMBRICA ORINOCO 11/A/B/G PCI CARD; MCA. PROXIM; SERIE: 06MT19005217	1,350.33
1246 1111A111X001006 0065	(01) TARJETA RED INALAMBRICA ORINOCO 11/A/B/G PCI CARD; MCA. PROXIM; SERIE: 06MT19005141	1,350.33
1246 1111A111X001006 0066	(01) TARJETA RED INALAMBRICA ORINOCO 11/A/B/G PCI CARD; MCA. PROXIM; SERIE: 06MT19005494	1,350.33
1246 1111A111X001006 0067	(01) TARJETA RED INALAMBRICA ORINOCO 11/A/B/G PCI CARD; MCA. PROXIM; SERIE: 06MT12005807	1,350.33
1246 1111A111X001006 0068	(01) TARJETA RED INALAMBRICA ORINOCO 11/A/B/G PCI CARD; MCA. PROXIM; SERIE: 06MT12005246	1,350.33
1246 1111A111X001006 0105	(01) PREMIUM REFLEXESTERMINAL GRAPHITE NO. PARTE 3AK28046LA SERIE H0200535518638	1,783.56
1246 1111A111X001006 0106	(01) PREMIUM REFLEXESTERMINAL GRAPHITE NO. PARTE 3AK28046LA SERIE H0200535519038	1,783.56
1246 1111A111X001006 0107	(01) PREMIUM REFLEXESTERMINAL GRAPHITE NO. PARTE 3AK28046LA SERIE H0200535518641	1,783.56
1246 1111A111X001006 0108	(01) PREMIUM/4020 REFLEXESTERMINAL GRAPHITE NO. PARTE 3AK28046LA SERIE H0200535519132	1,783.56
1246 1111A111X001006 0109	(01) PREMIUM/4020 REFLEXESTERMINAL GRAPHITE NO. PARTE 3AK28046LA SERIE H0200535518672	1,783.56
1246 1111A111X001006 0110	(01) PREMIUM/4020 REFLEXESTERMINAL GRAPHITE NO. PARTE 3AK28046LA SERIE H0200535518651	1,783.56

SISTEMA CONTABLE 2022
RELACIÓN DE BIENES MUEBLES QUE COMPONEN SU PATRIMONIO
Cuenta Pública al 31 de diciembre de 2022

Página 41 de 42

Hora: 05:27:39p. m.

Fecha: 13/02/2023

Código	Descripción del Bien	Valor en Libros
1246 1111A111X001006 0111	(01) PREMIUM/4020 REFLEXESTERMINAL GRAPHITE NO. PARTE 3AK28046LA SERIE H0200535519121	1,783.56
1246 1111A111X001006 0112	(01) PREMIUM/4020 REFLEXESTERMINAL GRAPHITE NO. PARTE 3AK28046LA SERIE H0200535518673	1,783.56
1246 1111A111X001006 0113	(01) PREMIUM/4020 REFLEXESTERMINAL GRAPHITE NO. PARTE 3AK28046LA SERIE H0200535519384	1,783.56
1246 1111A111X001006 0114	(01) PREMIUM/4020 REFLEXESTERMINAL GRAPHITE NO. PARTE 3AK28046LA SERIE H0200535519163	1,783.56
1246 1111A111X001006 0115	(01) PREMIUM/4020 REFLEXESTERMINAL GRAPHITE NO. PARTE 3AK28046LA SERIE H0200535519124	1,783.55
1246 1111A111X001006 0116	(01) PREMIUM/4020 REFLEXESTERMINAL GRAPHITE NO. PARTE 3AK28046LA SERIE H0200535519131	1,783.55
1246 1111A111X001006 0117	(01) EASY/4010 REFLEXES TERMINAL GRAPHITE NO. PARTE 3AK28048LA SERIE H0100616820740	952.41
1246 1111A111X001006 0118	(01) EASY/4010 REFLEXES TERMINAL GRAPHITE NO. PARTE 3AK28048LA SERIE H0100616820637	952.41
1246 1111A111X001006 0119	(01) EASY/4010 REFLEXES TERMINAL GRAPHITE NO. PARTE 3AK28048LA SERIE H0100616821121	952.41
1246 1111A111X001006 0120	(01) EASY/4010 REFLEXES TERMINAL GRAPHITE NO. PARTE 3AK28048LA SERIE H0100616820996	952.40
1246 1111A111X001006 0121	(01) EASY/4010 REFLEXES TERMINAL GRAPHITE NO. PARTE 3AK28048LA SERIE H0100616821128	952.40
1246 1111A111X001006 0122	(01) EASY/4010 REFLEXES TERMINAL GRAPHITE NO. PARTE 3AK28048LA SERIE H0100616821110	952.40
1246 1111A111X001007 0043	(09) TELEFONO IP MOD. 4018	16,280.55
1246 1111A111X001008 0001	(10) CRIADORAS INFRARROJA CAPACIDAD 2005	38,900.00
1246 1111A111X001008 0008	(01) FAX 1040 INKJET PAPEL BOND N/S: CN88SCMFWC	1,138.50
1246 1111A111X001009 0001	06 PIEZAS CRIADORA INFRACONICA PSI I140 MODULANTE	35,100.02
1246 1111A111X001009 0004	(01) SWITCH MCA. 3 COM BASE LINE MOD. 2924-SFP 24 PTOS. 10/100/1000 Y 4 SFP S/N. BC/2TFGB8M21C220	6,499.80
1246 1111A111X001010 0006	02 ESCANER HP HEWLETT PACKARD SCANJET SERIE CN06RVHOKK, CN06RVHOPG	12,064.00
1246 1117AY11Y001007 0046	(01) UNIDAD DE RESPALDO	1,318.88
1246 1117AY11Y001007 0047	(01) UNIDAD DE RESPALDO	1,318.87
1246 1161A111X001002 0001	(01) Teléfono Marca: ALCATEL / Modelo: S/M/ Serie:S/S -Factura:S/F / No.Inventario: 2040005021501.- Extinto Amanecer & Secretaria de Hacienda a Secretaria de Bienestar	437.56
1246 1161A111X001004 0002	(01) LECTOR DE CODIGO DE BARRAS MCA. PUSLINE S.007051	2,047.00
1246 1161A111X001005 0001	(01) Teléfono Marca: INDETEL /Modelo: N/A/Serie:S/S /Factura:S/F / No.Inventario: 2040005009362.- Extinto Amanecer & Secretaria de Hacienda a Secretaria de Bienestar	700.01
1246 1161A111X001006 0037	(01) Teléfono Marca: ALCATEL / Modelo: 4004 / Serie: S/S / Factura: S/F / No.Inventario: 2040005023832.- Extinto Amanecer & Secretaria de Hacienda a Secretaria de Bienestar	664.00
1246 1161A111X001007 0001	(01) Cámara Digital Marca: SONY Modelo:DSC W80.-Serie:S01-*8257025-F Factura:1984.-Extinto Amanecer & Secretaria de Hacienda a Secretaria de Bienestar	7,659.00
1246 1161A111X001090 0012	(10) TANQUES EST. P/GAS.	20,315.68
1246 1161A111X001090 0013	(01) GABINETE P/FUMIGAR HUEVOS	7,305.74
1246 1161A111X001092 0010	(01) DESPICADORA	3,947.90
1246 1161A111X001094 0017	(01) MOUSSE S.P.C.	420.00
1246 1161A111X001097 0019	(02) BOYLER	2,834.29

SISTEMA CONTABLE 2022
RELACIÓN DE BIENES MUEBLES QUE COMPONEN SU PATRIMONIO
Cuenta Pública al 31 de diciembre de 2022

Página 42 de 42

Hora: 05:27:39p. m.

Fecha: 13/02/2023

Código	Descripción del Bien	Valor en Libros
1246 1161A111X001097 0023	(02) EQUIPO DE FAX	3,093.50
1246 1161A111X001098 0010	(05) PLANTAS PARA SOLDAR	3,880.14
1246 1161A111X001098 0011	(04) ROUTER MAKITA	6,392.39
1246 1161A111X001098 0012	(03) PULIDORA P/METAL	3,425.50
1246 1161A111X001098 0013	(01) ESMERILADORA	1,141.84
1246 1161A111X001098 0015	(01) TALADRO DE BANCO	2,669.86
1246 1161A111X001098 0016	(02) ESMERIL BD	4,937.50
1246 1161A111X001098 0020	(02) LIJADORA DE BANDA	1,667.50
1246 1161A111X001098 0021	(01) EQUIPO DE OXIACITILENO	1,840.00
1246 1161A111X001098 0022	(01) PANTALLA MILLER 250 DMP	3,795.00
1246 1161A111X001098 0023	(01) SIERRA CINTIA 14 H.P.	5,117.50
1246 1161A111X001098 0025	(01) BOMBA TRIFASICA	3,685.75
1246 1161A111X001098 0026	(02) LIJADORA DE BANDA	1,667.50
1246 1161A111X001099 0001	(01) ESTACION TOTAL MCA. TOPCON MOD. GTS-301-D	99,999.99
1246 1161A111X001099 0002	(01) FAX BROTHER 1190 OCG87091294	2,212.60
1246 11774711Z001006 0009	(1) SWITCH MARCA: 3 CON MODULO SUPERSTACK 3 SWITCH 4900 FAMILY (4224).	41,860.00
1246 11774711Z001006 0020	(1) ESCALERILLA.	3,340.00

SISTEMA CONTABLE 2022
RELACIÓN DE BIENES INMUEBLES QUE COMPONEN SU PATRIMONIO
Cuenta Pública al 31 de diciembre de 2022

Página 1 de 1

Hora: 05:28:12p. m.

Fecha: 13/02/2023

Código	Descripción del Bien	Valor en Libros
1231	Terrenos	7,030,972.29
1231 1187A511X003001 0001	(01) TERRENO UBICADO EN LA CALZADA MACTUMACZA ESQ.AV17 SUR DE LA COL.ROMEO RINCON CASTILLEJOS, TUXTLA GUTIERREZ CHIAPAS	7,030,876.29
1231 1187A511X003047 0001	(01) TERRENO "POTRERO DEL CAMPO" (CENTRO REPRODUCTOR AVICOLA TEOPISCA, TEOPISCA CHIS)	4.00
1231 1187A511X003074 0001	(01) TERRENO "CORRAL DE PIEDRA" (CEDECOS LA ALBARRADA S.C.L.C., CHIS)	92.00
1233	Edificios no Habitacionales	4,793,511.07
1233 217A511X003001 0001	EDIFICIO UBICADO EN CALZADA MACTUMATZA ESQ. 17 SUR N°.50 COLONIA ROMEO RINCON CASTILLEJOS, TUXTLA GUTIERREZ CHIAPAS	4,793,511.07

SISTEMA CONTABLE 2022
RELACIÓN DE ACTIVOS INTANGIBLES QUE COMPONEN SU PATRIMONIO
Cuenta Pública al 31 de diciembre de 2022

Página 1 de 2

Hora: 05:28:25p. m.

Fecha: 13/02/2023

Código	Descripción del Bien	Valor en Libros
1251	Software	1,232,013.13
1251 1111A111X001001 0129	(01) SOFTWARE ARCS VIEW GIS DE ESPRI VER 8.1	21,418.75
1251 1111A111X001002 0101	(01) SOFTWARE MICROSOFT XP ESTANDAR EN ESPAÑOL ULT	6,575.30
1251 1111A111X001002 0104	(01) SOFTWARE FINAL CUT PRO V3.0 PAQ. COMPLETO ULT	12,156.65
1251 1111A111X001003 0031	(01) MICROSOFT OFFICE XP ESTANDAR LIC. MOLP GOB 10 USUARIOS (OFFICE NP021-04520)	63,646.75
1251 1111A111X001003 0087	(01) SOFTWARE MICROSOFT DE OFFICE XP ESTANDAR	5,520.00
1251 1111A111X001005 0015	(01) SOFTWARE (SISTEMA DE CONTROL) DE CREDITO PARA BANMUJER.	540,500.00
1251 1111A111X001005 0148	(01) LICENCIA DE SPSS VERSION 13.0 EN ESPAÑOL PARA WINDOWS 2000 Y XP	21,275.00
1251 1111A111X001005 0149	(01) SOFTWARE CRISTAL REPORT VERSION II EN ESPAÑOL WINDOWS 2000, XP	7,749.73
1251 1111A111X001005 0150	(01) SOFTWARE VISUAL BASIC NET VERSION 2003 EN ESPAÑOL WINDOWS 2000, XP	1,408.75
1251 1111A111X001006 0079	(01) SOFTWARE DE ADMINISTRACION DE DOCUMENTOS LASERFICHE	168,432.45
1251 1111A111X001006 0103	(01) ADDITIONAL ANALOG USERS SOFTWARE LICENSE N°. DE PARTE 3BA09408AA	6,034.50
1251 1111A111X001006 0104	(01) SOFTWARE LICENSE PACK FOR BUSINESS NO. PSRTE 3BA0940908	5,188.62
1251 1111A111X001007 0013	(01) OFFICE 2007 SMALL BUSINESS CARACTERISTICA-ESPAÑOL	3,508.55
1251 1111A111X001007 0042	(14) OFFICE 2007 SMALL BUSINESS EN ESPAÑOL LICENCIAMIENTO TIPO OEM	42,555.35
1251 1111A111X001008 0009	(02) 3COM OFFICE CONNECT WIRELESS ACCESS POINT 54 MBPS, 11G	4,388.31
1251 1111A111X001009 0001	32 MICROSOFT OFFICE SMALL BUSINESS 2007 (ExInstituto Amanecer)	120,336.00
1251 1111A111X001009 0002	03 KASPERSKY INTERNET SECURITY 8.0 3 AÑOS 3 LICENCIAS (ExInstituto Amanecer)	7,790.03
1251 1111A111X001009 0003	01 SOFTWARE VISUAL STUDIO 2008 MARCA MICROSOFT (ExInstituto Amanecer)	26,335.00
1251 1111A111X001009 0004	01 SOFTWARE CRYSTAL REPORTS AMRCA BUSINESS OBJECTS (ExInstituto Amanecer)	8,797.50
1251 1111A111X001009 0005	01 SOFTWARE NAVICAT PREMIUM BUNDLE MARCA NAVICAT (ExInstituto Amanecer)	15,093.75
1251 1111A111X001009 0006	01 SOFTWARE ADOBE MASTER COLLECTION MARCA ADOBE (ExInstituto Amanecer)	20,527.50
1251 1117AY11Y001007 0008	(11) OFFICE 2007 SMALL BUSINESS EN ESPAÑOL LICENCIAMIENTO TIPO OEM	34,945.12
1251 1117AY11Y001007 0041	(01) MS OFFICE LAMIX	3,176.83
1251 1117AY11Y001007 0042	(01) MS OFFICE LAMIX	3,176.83
1251 1117AY11Y001007 0043	(01) MS OFFICE LAMIX	3,176.83
1251 1181A111X001008 0001	(01) Software Marca:MICROSOFT-Modelo:2008- Serie: S/S-Factura: 41686 -No.Inventario 2110008001947.- Extinto Amanecer & Secretaria de Hacienda a Secretaria de Bienestar	13,921.90
1251 1181A111X001008 0002	(01) Software Marca:MICROSOFT- Modelo:2008 -Serie: S/S-Factura: 41686 -No.Inventario 2110008001948.- Extinto Amanecer & Secretaria de Hacienda a Secretaria de Bienestar	25,611.65
1251 1181A111X001096 0013	(01) VIRUSCAN ANTIVIRUS WINDOWS/DOS MARCA MCAFEE	747.50
1251 1181A111X001096 0016	(01) PAQUETE DE WINDOWS/95 EM C.D.	1,125.00
1251 1181A111X001096 0024	(01) NOVEL NETWARE DE 4.1 MARCA NOVEL	12,903.00
1251 1181A111X001096 0025	(02) DISCOS PROGRAMAS AGROS	3,800.00

SISTEMA CONTABLE 2022
RELACIÓN DE ACTIVOS INTANGIBLES QUE COMPONEN SU PATRIMONIO
Cuenta Pública al 31 de diciembre de 2022

Página 2 de 2

Hora: 05:28:25p. m.

Fecha: 13/02/2023

Código	Descripción del Bien	Valor en Libros
1251 1181A111X001098 0007	(01) SOFTWARE VISUAL BASIC PRO ESP. WIN95 NTV 6.0 E	7,134.60
1251 1181A111X001099 0005	01) SOFTWARE ARCVIEN GTS VERSION 3.1	13,055.38
1254	Licencias	51,250.00
1254 1197A511X003006 0001	(1) SQL SERVER MARCA MICROSOFT.	51,250.00