

SISTEMA CONTABLE 2022
ESTADO DE SITUACIÓN FINANCIERA
AL 31 DE DICIEMBRE DEL 2022
 (Cifras en Pesos)

Página 1 de 1

Fecha: 14/02/2023

Concepto	2022	2021	Concepto	2022	2021
ACTIVO			PASIVO		
Activo Circulante			Pasivo Circulante		
Efectivo y Equivalentes	220,970,597.20	249,879,776.82	Cuentas por Pagar a Corto Plazo	21,086,015.17	57,968,792.90
Derechos a Recibir Efectivo o Equivalentes	4,057,825.90	3,185,797.70	Documentos por Pagar a Corto Plazo	0.00	0.00
Derechos a Recibir Bienes o Servicios	0.00	0.00	Porción a Corto Plazo de la Deuda Pública a Largo Plazo	0.00	0.00
Inventarios	0.00	0.00	Títulos y Valores a Corto Plazo	0.00	0.00
Almacenes	0.00	0.00	Pasivos Diferidos a Corto Plazo	0.00	0.00
Estimación por Pérdida o Deterioro de Activos Circulantes	0.00	0.00	Fondos y Bienes de Terceros en Garantía y/o Administración a Corto Plazo	0.00	0.00
Otros Activos Circulantes	0.00	0.00	Provisiones a Corto Plazo	0.00	0.00
Total de Activos Circulantes	225,028,423.10	253,065,574.52	Otros Pasivos a Corto Plazo	79,747.56	416,383.75
Activo No Circulante			Total de Pasivos Circulantes	21,165,762.73	58,385,176.65
Inversiones Financieras a Largo Plazo	0.00	0.00	Pasivo No Circulante	0.00	0.00
Derechos a Recibir Efectivo o Equivalentes a Largo Plazo	0.00	0.00	Cuentas por Pagar a Largo Plazo	0.00	0.00
Bienes Inmuebles, Infraestructura y Construcciones en Proceso	332,412,910.63	332,412,910.63	Documentos por Pagar a Largo Plazo	0.00	0.00
Bienes Muebles	1,311,157,708.46	1,097,329,089.28	Deuda Pública a Largo Plazo	0.00	0.00
Activos Intangibles	19,057,428.02	15,691,993.33	Pasivos Diferidos a Largo Plazo	252,928,651.03	255,807,198.13
Depreciación, Deterioro y Amortización Acumulada de Bienes	0.00	0.00	Fondos y Bienes de Terceros en Garantía y/o Administración a Largo Plazo	0.00	0.00
Activos Diferidos	322,551,156.27	252,262,436.15	Provisiones a Largo Plazo	179,037.45	179,037.45
Estimación por Pérdida o Deterioro de Activos no Circulantes	0.00	0.00	Total de Pasivos No Circulantes	253,107,688.48	255,986,235.58
Otros Activos no Circulantes	10,646,699.95	1,063,200.00	Total del Pasivo	274,273,451.21	314,371,412.23
Total de Activos No Circulantes	1,995,825,903.33	1,698,759,629.39	HACIENDA PÚBLICA / PATRIMONIO		
Total del Activo	2,220,854,326.43	1,951,825,203.91	Hacienda Pública/Patrimonio Contribuido	6,376,292.05	6,376,292.05
			Aportaciones	0.00	0.00
			Donaciones de Capital	6,376,292.05	6,376,292.05
			Actualización de la Hacienda Pública/Patrimonio	0.00	0.00
			Hacienda Pública/Patrimonio Generado	1,940,204,583.17	1,631,077,499.63
			Resultados del Ejercicio (Ahorro/Desahorro)	322,237,904.45	131,919,661.03
			Resultados de Ejercicios Anteriores	1,574,831,559.46	1,493,878,400.60
			Revalúos	43,135,119.26	5,279,438.00
			Reservas	0.00	0.00
			Rectificaciones de Resultados de Ejercicios Anteriores	0.00	0.00
			Exceso o Insuficiencia en la Actualización de la Hacienda Pública/Patrimonio	0.00	0.00
			Resultado por Posición Monetaria	0.00	0.00
			Resultado por Tenencia de Activos no Monetarios	0.00	0.00
			Total Hacienda Pública/Patrimonio	1,946,580,875.22	1,637,453,791.68
			Total del Pasivo y Hacienda Pública/Patrimonio	2,220,854,326.43	1,951,825,203.91

SISTEMA CONTABLE 2022
ESTADO DE ACTIVIDADES
DEL 1o. DE ENERO AL 31 DE DICIEMBRE DE 2022
 (Cifras en Pesos)

Concepto	2022	2021
INGRESOS Y OTROS BENEFICIOS		
<i>Ingresos de la Gestión</i>	0.00	0.00
Impuestos	0.00	0.00
Cuotas y Aportaciones de Seguridad Social	0.00	0.00
Contribuciones de Mejoras	0.00	0.00
Derechos	0.00	0.00
Productos	0.00	0.00
Aprovechamientos	0.00	0.00
Ingresos por Venta de Bienes y Prestación de Servicios	0.00	0.00
<i>Participaciones, Aportaciones, Convenios, Incentivos Derivados de la Colaboración Fiscal, Fondos Distintos de Aportaciones, Transferencias, Asignaciones, Subsidios y Subvenciones, y Pensiones y Jubilaciones</i>	3,150,500,546.26	3,141,549,243.65
Participaciones, Aportaciones, Convenios, Incentivos Derivados de la Colaboración Fiscal y Fondos Distintos de Aportaciones	0.00	0.00
Transferencias, Asignaciones, Subsidios y Subvenciones, y Pensiones y Jubilaciones	3,150,500,546.26	3,141,549,243.65
<i>Otros Ingresos y Beneficios</i>	0.00	0.00
Ingresos Financieros	0.00	0.00
Incremento por Variación de Inventarios	0.00	0.00
Disminución del Exceso de Estimaciones por Pérdida o Deterioro u Obsolescencia	0.00	0.00
Disminución del Exceso de Provisiones	0.00	0.00
Otros Ingresos y Beneficios Varios	0.00	0.00
Total de Ingresos y Otros Beneficios	3,150,500,546.26	3,141,549,243.65
GASTOS Y OTRAS PÉRDIDAS		
<i>Gastos de Funcionamiento</i>	2,689,445,433.62	2,822,424,126.84
Servicios Personales	1,794,694,958.09	1,767,398,318.43
Materiales y Suministros	631,804,307.30	695,246,774.22
Servicios Generales	262,946,168.23	359,779,034.19
<i>Transferencias, Asignaciones, Subsidios y Otras Ayudas</i>	133,247,359.69	134,096,903.32
Transferencias Internas y Asignaciones al Sector Público	0.00	0.00
Transferencias al Resto del Sector Público	0.00	0.00
Subsidios y Subvenciones	82,991,726.69	83,221,477.52
Ayudas Sociales	50,255,633.00	50,875,425.80
Pensiones y Jubilaciones	0.00	0.00
Transferencias a Fideicomisos, Mandatos y Contratos Análogos	0.00	0.00
Transferencias a la Seguridad Social	0.00	0.00
Donativos	0.00	0.00
Transferencias al Exterior	0.00	0.00
<i>Participaciones y Aportaciones</i>	0.00	0.00
Participaciones	0.00	0.00
Aportaciones	0.00	0.00
Convenios	0.00	0.00
<i>Intereses, Comisiones y Otros Gastos de la Deuda Pública</i>	0.00	0.00
Intereses de la Deuda Pública	0.00	0.00
Comisiones de la Deuda Pública	0.00	0.00
Gastos de la Deuda Pública	0.00	0.00
Costo por Coberturas	0.00	0.00
Apoyos Financieros	0.00	0.00
<i>Otros Gastos y Pérdidas Extraordinarias</i>	5,569,848.50	53,108,552.46
Estimaciones, Depreciaciones, Deterioros, Obsolescencia y Amortizaciones	4,199,514.06	51,564,330.65
Provisiones	0.00	0.00
Disminución de Inventarios	0.00	0.00
Aumento por Insuficiencia de Estimaciones por Pérdida o Deterioro y Obsolescencia	0.00	0.00
Aumento por Insuficiencia de Provisiones	0.00	0.00
Otros Gastos	1,370,334.44	1,544,221.81
<i>Inversión Pública</i>	0.00	0.00
Inversión Pública no Capitalizable	0.00	0.00
Total de Gastos y Otras Pérdidas	2,828,262,641.81	3,009,629,582.62
Resultados del Ejercicio (Ahorro/Desahorro)	322,237,904.45	131,919,661.03

SISTEMA CONTABLE 2022
ESTADO DE VARIACIÓN EN LA HACIENDA PÚBLICA
DEL 01 DE ENERO AL 31 DE DICIEMBRE DE 2022

(Cifras en Pesos)

Página 1 de 1

Fecha:

14/02/2023

Concepto	Hacienda Pública / Patrimonio Contribuido	Hacienda Pública / Patrimonio Generado de Ejercicios Anteriores	Hacienda Pública / Patrimonio Generado del Ejercicio	Exceso o Insuficiencia en la Actualización de la Hacienda Pública/Patrimonio	Total
Hacienda Pública / Patrimonio Contribuido Neto de 2021	6,376,292.05				6,376,292.05
Aportaciones	0.00				0.00
Donaciones de Capital	6,376,292.05				6,376,292.05
Actualización de la Hacienda Pública/Patrimonio	0.00				0.00
Hacienda Pública / Patrimonio Generado Neto de 2021		1,499,157,838.60	131,919,661.03		1,631,077,499.63
Resultados del Ejercicio (Ahorro/Desahorro)			131,919,661.03		131,919,661.03
Resultado de Ejercicios Anteriores		1,493,878,400.60			1,493,878,400.60
Revalúos		5,279,438.00			5,279,438.00
Reservas		0.00			0.00
Rectificaciones de Resultados de Ejercicios Anteriores		0.00			0.00
Exceso o Insuficiencia en la Actualización de la Hacienda Pública / Patrimonio Neto de 2021				0.00	0.00
Resultado por Posición Monetaria				0.00	0.00
Resultado por Tenencia de Activos no Monetarios				0.00	0.00
Hacienda Pública / Patrimonio Neto Final de 2021	6,376,292.05	1,499,157,838.60	131,919,661.03	0.00	1,637,453,791.68
Cambios en la Hacienda Pública / Patrimonio Contribuido Neto de 2022	0.00				0.00
Aportaciones	0.00				0.00
Donaciones de Capital	0.00				0.00
Actualización de la Hacienda Pública/Patrimonio	0.00				0.00
Variaciones de la Hacienda Pública / Patrimonio Generado Neto de 2022		80,953,158.86	228,173,924.68		309,127,083.54
Resultados del Ejercicio (Ahorro/Desahorro)			322,237,904.45		322,237,904.45
Resultados de Ejercicios Anteriores		80,953,158.86	(131,919,661.03)		(50,966,502.17)
Revalúos			37,855,681.26		37,855,681.26
Reservas			0.00		0.00
Rectificaciones de Resultados de Ejercicios Anteriores			0.00		0.00
Cambios en el Exceso o Insuficiencia en la Actualización de la Hacienda Pública / Patrimonio Neto de 2022				0.00	0.00
Resultado por Posición Monetaria				0.00	0.00
Resultado por Tenencia de Activos no Monetarios				0.00	0.00
Hacienda Pública / Patrimonio Neto Final de 2022	6,376,292.05	1,580,110,997.46	360,093,585.71	0.00	1,946,580,875.22

SISTEMA CONTABLE 2022
ESTADO DE CAMBIOS EN LA SITUACIÓN FINANCIERA
DEL 1o. DE ENERO AL 31 DE DICIEMBRE DE 2022
 (Cifras en Pesos)

Concepto	Origen	Aplicación
ACTIVO	28,909,179.62	297,938,302.14
Activo Circulante	28,909,179.62	872,028.20
Efectivo y Equivalentes	28,909,179.62	0.00
Derechos a Recibir Efectivo o Equivalentes	0.00	872,028.20
Derechos a Recibir Bienes o Servicios	0.00	0.00
Inventarios	0.00	0.00
Almacenes	0.00	0.00
Estimación por Pérdida o Deterioro de Activos Circulantes	0.00	0.00
Otros Activos Circulantes	0.00	0.00
Activo No Circulante	0.00	297,066,273.94
Inversiones Financieras a Largo Plazo	0.00	0.00
Derechos a Recibir Efectivo o Equivalentes a Largo Plazo	0.00	0.00
Bienes Inmuebles, Infraestructura y Construcciones en Proceso	0.00	0.00
Bienes Muebles	0.00	213,828,619.18
Activos Intangibles	0.00	3,365,434.69
Depreciación, Deterioro y Amortización Acumulada de Bienes	0.00	0.00
Activos Diferidos	0.00	70,288,720.12
Estimación por Pérdida o Deterioro de Activos no Circulantes	0.00	0.00
Otros Activos no Circulantes	0.00	9,583,499.95
PASIVO	0.00	40,097,961.02
Pasivo Circulante	0.00	37,219,413.92
Cuentas por Pagar a Corto Plazo	0.00	36,882,777.73
Documentos por Pagar a Corto Plazo	0.00	0.00
Porción a Corto Plazo de la Deuda Pública a Largo Plazo	0.00	0.00
Títulos y Valores a Corto Plazo	0.00	0.00
Pasivos Diferidos a Corto Plazo	0.00	0.00
Fondos y Bienes de Terceros en Garantía y/o Administración a Corto Plazo	0.00	0.00
Provisiones a Corto Plazo	0.00	0.00
Otros Pasivos a Corto Plazo	0.00	336,636.19
Pasivo No Circulante	0.00	2,878,547.10
Cuentas a Pagar a Largo Plazo	0.00	0.00
Documentos por Pagar a Largo Plazo	0.00	0.00
Deuda Pública a Largo Plazo	0.00	0.00
Pasivos Diferidos a Largo Plazo	0.00	2,878,547.10
Fondos y Bienes de Terceros en Garantía y/o Administración a Largo Plazo	0.00	0.00
Provisiones a Largo Plazo	0.00	0.00
HACIENDA PÚBLICA/PATRIMONIO	309,127,083.54	0.00
Hacienda Pública/Patrimonio Contribuido	0.00	0.00
Aportaciones	0.00	0.00
Donaciones de Capital	0.00	0.00
Actualización de la Hacienda Pública/Patrimonio	0.00	0.00
Hacienda Pública/Patrimonio Generado	309,127,083.54	0.00
Resultados del Ejercicio (Ahorro/Desahorro)	190,318,243.42	0.00
Resultados de Ejercicios Anteriores	80,953,158.86	0.00
Revalúos	37,855,681.26	0.00
Reservas	0.00	0.00
Rectificaciones de Resultados de Ejercicios Anteriores	0.00	0.00
Exceso o Insuficiencia en la Actualización de la Hacienda Pública/Patrimonio	0.00	0.00
Resultado por Posición Monetaria	0.00	0.00
Resultado por Tenencia de Activos no Monetarios	0.00	0.00

SISTEMA CONTABLE 2022
ESTADO DE FLUJOS DE EFECTIVO
DEL 01 DE ENERO AL 31 DE DICIEMBRE DE 2022
 (Cifras en Pesos)

Página 1 de 1

Fecha: 14/02/2023

Concepto	2022	2021
Flujos de Efectivo de las Actividades de Operación		
Origen	3,150,500,546.26	3,141,549,243.65
Impuestos	0.00	0.00
Cuotas y Aportaciones de Seguridad Social	0.00	0.00
Contribuciones de Mejoras	0.00	0.00
Derechos	0.00	0.00
Productos	0.00	0.00
Aprovechamientos	0.00	0.00
Ingresos por Venta de Bienes y Prestación de Servicios	0.00	0.00
Participaciones, Aportaciones, Convenios, Incentivos Derivados de la Colaboración Fiscal y Fondos Distintos de Aportaciones	0.00	0.00
Transferencias, Asignaciones, Subsidios y Subvenciones, y Pensiones y Jubilaciones	0.00	0.00
Otros Orígenes de Operación	3,150,500,546.26	3,141,549,243.65
Aplicación	2,828,262,641.81	3,009,629,582.62
Servicios Personales	1,794,694,958.09	1,767,398,318.43
Materiales y Suministros	631,804,307.30	695,246,774.22
Servicios Generales	262,946,168.23	359,779,034.19
Transferencias Internas y Asignaciones al Sector Público	0.00	0.00
Trasferencias al Resto del Sector Público	0.00	0.00
Subsidios y Subvenciones	82,991,726.69	83,221,477.52
Ayudas Sociales	50,255,633.00	50,875,425.80
Pensiones y Jubilaciones	0.00	0.00
Transferencias a Fideicomisos, Mandatos y Contratos Análogos	0.00	0.00
Transferencias a la Seguridad Social	0.00	0.00
Donativos	0.00	0.00
Transferencias al Exterior	0.00	0.00
Participaciones	0.00	0.00
Aportaciones	0.00	0.00
Convenios	0.00	0.00
Otras Aplicaciones de Operación	5,569,848.50	53,108,552.46
Flujos Netos de Efectivo de las Actividades de Operación	322,237,904.45	131,919,661.03
Flujos de Efectivo de las Actividades de Inversión		
Origen	118,896,540.12	348,957,187.01
Bienes Inmuebles, Infraestructura y Construcciones en Proceso	0.00	0.00
Bienes Muebles	87,700.00	31,702,814.42
Otros Orígenes de Inversión	118,808,840.12	317,254,372.59
Aplicación	429,945,663.17	529,571,850.76
Bienes Inmuebles, Infraestructura y Construcciones en Proceso	0.00	3,431,025.29
Bienes Muebles	213,916,319.18	158,670,532.21
Otras Aplicaciones de Inversión	216,029,343.99	367,470,293.26
Flujos Netos de Efectivo de las Actividades de Inversión	(311,049,123.05)	(180,614,663.75)
Flujos de Efectivo de las Actividades de Financiamiento		
Origen	0.00	20,538,497.90
Endeudamiento Neto	0.00	0.00
Interno	0.00	0.00
Externo	0.00	0.00
Otros Orígenes de Financiamiento	0.00	20,538,497.90
Aplicación	40,097,961.02	6,096,743.25
Servicios de la Deuda	0.00	0.00
Interno	0.00	0.00
Externo	0.00	0.00
Otras Aplicaciones de Financiamiento	40,097,961.02	6,096,743.25
Flujos Netos de Efectivo por Actividades de Financiamiento	(40,097,961.02)	14,441,754.65
Incremento/Disminución Neta en el Efectivo y Equivalentes al Efectivo	(28,909,179.62)	(34,253,248.07)
Efectivo y Equivalentes al Efectivo al Inicio del Ejercicio	249,879,776.82	284,133,024.89
Efectivo y Equivalentes al Efectivo al Final del Ejercicio	220,970,597.20	249,879,776.82

SISTEMA CONTABLE 2022
ESTADO ANALITICO DEL ACTIVO
DEL 01 DE ENERO AL 31 DE DICIEMBRE DEL 2022
 (Cifras en Pesos)

Fecha: 14/02/2023
 Página 1 de 1

Concepto	Saldo Inicial	Cargos del Período	Abonos del Período	Saldo Final	Variación del Período
ACTIVO	1,951,825,203.91	5,373,583,063.55	5,104,553,941.03	2,220,854,326.43	269,029,122.52
ACTIVO CIRCULANTE	253,065,574.52	4,647,223,648.96	4,675,260,800.38	225,028,423.10	(28,037,151.42)
Efectivo y Equivalentes	249,879,776.82	4,303,982,008.43	4,332,891,188.05	220,970,597.20	(28,909,179.62)
Derechos a Recibir Efectivo o Equivalentes	3,185,797.70	343,241,640.53	342,369,612.33	4,057,825.90	872,028.20
Derechos a Recibir Bienes o Servicios	0.00	0.00	0.00	0.00	0.00
Inventarios	0.00	0.00	0.00	0.00	0.00
Almacenes	0.00	0.00	0.00	0.00	0.00
Estimación por Pérdida o Deterioro de Activos Circulantes	0.00	0.00	0.00	0.00	0.00
Otros Activos Circulantes	0.00	0.00	0.00	0.00	0.00
ACTIVO NO CIRCULANTE	1,698,759,629.39	726,359,414.59	429,293,140.65	1,995,825,903.33	297,066,273.94
Inversiones Financieras a Largo Plazo	0.00	0.00	0.00	0.00	0.00
Derechos a Recibir Efectivo o Equivalentes a Largo Plazo	0.00	0.00	0.00	0.00	0.00
Bienes Inmuebles, Infraestructura y Construcciones en Proceso	332,412,910.63	0.00	0.00	332,412,910.63	0.00
Bienes Muebles	1,097,329,089.28	480,806,073.45	266,977,454.27	1,311,157,708.46	213,828,619.18
Activos Intangibles	15,691,993.33	3,851,764.69	486,330.00	19,057,428.02	3,365,434.69
Depreciación, Deterioro y Amortización Acumulada de Bienes	0.00	0.00	0.00	0.00	0.00
Activos Diferidos	252,262,436.15	231,934,726.50	161,646,006.38	322,551,156.27	70,288,720.12
Estimación por Pérdida o Deterioro de Activos no Circulantes	0.00	0.00	0.00	0.00	0.00
Otros Activos no Circulantes	1,063,200.00	9,766,849.95	183,350.00	10,646,699.95	9,583,499.95

GOBIERNO CONSTITUCIONAL DEL ESTADO DE CHIAPAS
SECRETARÍA DE SEGURIDAD Y PROTECCIÓN CIUDADANA
SISTEMA CONTABLE 2022
ESTADO ANALÍTICO DE LA DEUDA Y OTROS PASIVOS
DEL 1o. DE ENERO AL 31 DE DICIEMBRE DE 2022
(Cifras en Pesos)

DENOMINACIÓN DE LAS DEUDAS	MONEDA DE CONTRATACIÓN	INSTITUCIÓN O PAIS ACREEDOR	SALDO INICIAL DEL PERÍODO	SALDO FINAL DEL PERÍODO
DEUDA PÚBLICA				
Corto Plazo				
Deuda Interna			0.00	0.00
Instituciones de Crédito			0.00	0.00
BBVA MEXICO, S.A.	Moneda Nacional	México	0.00	0.00
BANOBRAS, S.N.C.	Moneda Nacional	México	0.00	0.00
BANORTE, S.A.	Moneda Nacional	México	0.00	0.00
INTERACCIONES, S.A.	Moneda Nacional	México	0.00	0.00
SANTANDER, S.A.	Moneda Nacional	México	0.00	0.00
SCOTIABANK INVERLAT, S.A.	Moneda Nacional	México	0.00	0.00
Títulos y Valores	Moneda Nacional	México	0.00	0.00
Arrendamientos Financieros	Moneda Nacional	México	0.00	0.00
Deuda Externa			0.00	0.00
Organismos Financieros Internacionales			0.00	0.00
Deuda Bilateral			0.00	0.00
Títulos y Valores			0.00	0.00
Arrendamientos Financieros			0.00	0.00
Subtotal de Deuda Pública a Corto Plazo			0.00	0.00
Largo Plazo				
Deuda Interna			0.00	0.00
Instituciones de Crédito			0.00	0.00
BBVA MEXICO, S.A.	Moneda Nacional	México	0.00	0.00
BANOBRAS, S.N.C.	Moneda Nacional	México	0.00	0.00
BANORTE, S.A.	Moneda Nacional	México	0.00	0.00
SANTANDER, S.A.	Moneda Nacional	México	0.00	0.00
Títulos y Valores	Moneda Nacional	México	0.00	0.00
Arrendamientos Financieros	Moneda Nacional	México	0.00	0.00
Deuda Externa			0.00	0.00
Organismos Financieros Internacionales			0.00	0.00
Deuda Bilateral			0.00	0.00
Títulos y Valores			0.00	0.00
Arrendamientos Financieros			0.00	0.00
Subtotal de Deuda Pública a Largo Plazo			0.00	0.00
Total de Otros Pasivos	Moneda Nacional	México	314,371,412.23	274,273,451.21
Total de Deuda Pública y Otros Pasivos			314,371,412.23	274,273,451.21

SISTEMA CONTABLE 2022
INFORME SOBRE PASIVOS CONTINGENTES
DEL 1o. DE ENERO AL 31 DE DICIEMBRE DE 2022

De conformidad a las Principales Reglas de Registro y Valoración del Patrimonio (Elementos Generales), emitidas por el Consejo Nacional de Armonización Contable, publicadas en el capítulo reformado en el Diario Oficial de la Federación el 06 de octubre del 2014, y última reforma del 23 de diciembre de 2020, los Pasivos Contingentes consideran:

- a) Una obligación posible, surgida a raíz de sucesos pasados, cuya existencia ha de ser confirmada sólo por la ocurrencia, o en su caso, por la no ocurrencia, de uno o más eventos inciertos en el futuro, que no están enteramente bajo el control del organismo público.
- b) Una obligación presente, surgida a raíz de sucesos pasados, que no se ha reconocido contablemente porque: no es probable que la entidad tenga que satisfacerla, desprendiéndose de recursos que incorporen beneficios económicos; o bien el importe de la obligación no pueda ser medido con la suficiente fiabilidad.

Al respecto, se informa que este organismo **cuenta a la fecha con un saldo de: 179,037.45**

Integrado de la siguiente manera:

Demanda y Juicio Laboral del C. Francisco Adame Dominguez, por concepto de Cuotas al ISSTECH por un importe de \$ 178, 166.33 expediente 075/C/2015 y Pasivo por costo de Cuotas al IMSS del mes de diciembre 2019 por la cantidad de \$ 871.12

**GOBIERNO CONSTITUCIONAL DEL ESTADO DE CHIAPAS
SECRETARÍA DE SEGURIDAD Y PROTECCIÓN CIUDADANA
SISTEMA CONTABLE 2022
NOTAS A LOS ESTADOS FINANCIEROS
DEL 1o. DE ENERO AL 31 DE DICIEMBRE DE 2022**

De conformidad al artículo 46, fracción I, inciso g) y 49 de la Ley General de Contabilidad Gubernamental, así como, a la normatividad emitida por el Consejo Nacional de Armonización Contable, a continuación, se presentan las notas a los estados financieros de la Secretaría de Seguridad y Protección Ciudadana, correspondiente al 31 de diciembre de 2022, con los siguientes apartados:

- Notas de Desglose,
- Notas de Memoria (Cuentas de Orden), y
- Notas de Gestión Administrativa.

Las cifras mostradas al 31 de diciembre de 2022, se presentan de conformidad a la estructura de información dictado por el Consejo Nacional de Armonización Contable, publicado en el Diario Oficial de la Federación el 6 de octubre de 2014, reformas del 27 de septiembre de 2018 y 23 de diciembre de 2020.

NOTAS DE DESGLOSE

NOTAS AL ESTADO DE SITUACIÓN FINANCIERA

El Estado de Situación Financiera muestra la posición financiera de la Secretaría de Seguridad y Protección Ciudadana, valuados y elaborados de acuerdo con los Postulados Básicos de Contabilidad Gubernamental, Normas y Metodología para la Emisión de Información Financiera y Estructura de los Estados Financieros del Ente Público y Característica de sus Notas, emitidos por el Consejo Nacional de Armonización Contable (CONAC), el cual refleja los bienes y derechos que se clasifican en rubros de acuerdo a su disponibilidad de liquidez al igual que sus obligaciones o compromisos, agrupándolas con relación a su exigibilidad.

ACTIVO

El activo se compone de los fondos, valores, derechos y bienes cuantificados en términos monetarios, los cuales dispone la Secretaría de Seguridad y Protección Ciudadana, para la operatividad y la prestación de servicios públicos, éste se integra como sigue:

Circulante

Efectivo y Equivalentes

El rubro de efectivo y equivalentes al 31 de diciembre de 2022, asciende a \$ 220,970,597.20 el cual representa el 98.2 por ciento del total de activo circulante, se integra por la disponibilidad financiera para cubrir los compromisos de pagos a los diferentes proveedores, así como, pagos de impuestos y otras contribuciones; así también, para cubrir gastos menores y emergentes, mismos que se encuentran pendientes de ser reintegrados.

GOBIERNO CONSTITUCIONAL DEL ESTADO DE CHIAPAS
SECRETARÍA DE SEGURIDAD Y PROTECCIÓN CIUDADADA
SISTEMA CONTABLE 2022
NOTAS A LOS ESTADOS FINANCIEROS
DEL 1o. DE ENERO AL 31 DE DICIEMBRE DE 2022

CONCEPTO	2022	2021
Bancos/Dependencias y Otros	\$ 1,007,725.99	\$ 4,374,117.98
Fondos con Afectación Específica	219,962,871.21	245,505,658.84
Suma	\$ 220,970,597.20	\$ 249,879,776.82

CONCEPTO	2022	2021
Fondos con Afectación Específica		
Ingresos Estatales	\$ 1.50	\$ 69,569.13
Fondo General de Participaciones	187,415,900.63	184,035,795.27
Fondo de Extracción de Hidrocarburos	0	9,134,396.84
Otros Incentivos Económicos	2,283,589.64	499,049.53
Fondo de Compensación de Repecos y Régimen Intermedio	0	7,110,010.50
Impuesto a la Venta Final de Gasolina y Diésel	71,662.84	9,783,089.70
Fondo de Fiscalización	17,674,148.54	15,257,322.04
Fondo de Aportaciones para la Seguridad Pública (FASP)	0	2,122,408.65
Fondo de Compensación	0	1,026,601.98
Otros Recursos de Libre Disposición	0	5,275,068.91
ISR Participable Estatal	1,477,427.71	2,679.96
Impuesto sobre Automóviles Nuevos	11,014,291.56	0
Otros Subsidios	0	11,189,666.33
Multas Federales No Fiscales	25,848.79	0
Suma	\$ 219,962,871.21	\$ 245,505,658.84

Derechos a Recibir Efectivo o Equivalentes

Este rubro del activo asciende a \$ 4,057,825.90, el cual representa el 1.8 por ciento del total del activo circulante, corresponde al periodo que se informa; se integra por las ministraciones del Fondo de Aportación para la Seguridad Pública FASP, por registros de pasivos los cuales se encuentran pendientes de pago al 31 de diciembre del 2022. Derivado de lo anterior, se están realizando las gestiones necesarias ante la Secretaría de Hacienda para su regularización.

GOBIERNO CONSTITUCIONAL DEL ESTADO DE CHIAPAS
SECRETARÍA DE SEGURIDAD Y PROTECCIÓN CIUDADANA
SISTEMA CONTABLE 2022
NOTAS A LOS ESTADOS FINANCIEROS
DEL 1o. DE ENERO AL 31 DE DICIEMBRE DE 2022

CONCEPTO	VENCIMIENTO (DÍAS)	2022	2021
Cuentas por Cobrar a Corto Plazo			
Fondo de Aportación para la Seguridad Pública (FASP)	≤ 365	\$ 4,057,825.90	\$ 3,185,797.70
	Suma	\$ 4,057,825.90	\$ 3,185,797.70

No Circulante

Bienes Inmuebles, Infraestructura y Construcciones en Proceso

Al 31 de diciembre del 2022 este rubro del activo asciende a \$ 332,412,910.63, el cual representa el 16.6 por ciento del total del activo no circulante, se integra por: terrenos (predio Los Pirineos, Cuartel General S.C.L.C., y terrenos de los ceresos de Tonalá y Cintalapa); Edificios no Habitacionales (módulos y casetas de vigilancia, academia de policía, cuarteles generales, coordinación general de policía, base satélite, cárcel distrital, en diferentes municipios del Estado); infraestructura (planta de tratamiento de aguas residuales en El Amate) que ejecuta la Secretaría de Seguridad y Protección Ciudadana para la rehabilitación y mejoras de los ceresos.

CONCEPTO	2022	2021
Terrenos	\$ 315,000.00	\$ 315,000.00
Edificios no Habitacionales	322,711,481.92	322,711,481.92
Infraestructura	9,386,428.71	9,386,428.71
	\$ 332,412,910.63	\$ 332,412,910.63

Bienes Muebles

Este rubro representa los bienes muebles que son propiedad de la Secretaría de Seguridad y Protección Ciudadana, como son: Mobiliario y Equipo de Administración, Mobiliario y Equipo Educacional y Recreativo, Equipo e Instrumental Médico y de Laboratorio, Vehículos y Equipo de Transporte, Equipo de Defensa y Seguridad, Maquinaria, Otros Equipos y Herramientas, y Activos Biológicos que aún se encuentran en buenas condiciones y que son básicos para la operatividad del mismo; los cuales fueron adquiridos con recursos presupuestales, así como, algunos fueron obtenidos mediante transferencias de otros organismos, en ejercicios anteriores.

El aumento de mobiliario y equipo de administración se debe a compras de computadoras, disco duro, unidad de almacenamiento, vehículos y equipo de transporte, se debe a registros contables por compra de vehículos, el aumento de equipo de defensa y seguridad se debe al servicio por blindaje de automóviles y el aumento de activos biológicos se debe a registros de altas por reproducción de equinos.

Al 31 de diciembre del 2022, este rubro asciende a \$ 1,311,157,708.46 que representa el 65.7 por ciento del activo no circulante.

GOBIERNO CONSTITUCIONAL DEL ESTADO DE CHIAPAS
SECRETARÍA DE SEGURIDAD Y PROTECCIÓN CIUDADANA
SISTEMA CONTABLE 2022
NOTAS A LOS ESTADOS FINANCIEROS
DEL 1o. DE ENERO AL 31 DE DICIEMBRE DE 2022

CONCEPTO	2022	2021
Mobiliario y Equipo de Administración	\$ 325,620,115.21	\$ 187,407,512.63
Mobiliario y Equipo Educativo y Recreativo	17,167,382.24	16,801,982.24
Equipo e Instrumental Médico y de Laboratorio	3,493,290.53	3,493,290.53
Vehículos y Equipo de Transporte	263,366,554.24	244,774,573.02
Equipo de Defensa y Seguridad	176,701,712.24	175,774,438.40
Maquinaria, Otros Equipos y Herramientas	522,097,856.00	466,278,791.46
Activos Biológicos	2,710,801.00	2,798,501.00
Suma	\$ 1,311,157,708.46	\$1,097,329,089.28

Activos Intangibles

Este rubro representa los activos intangibles que son propiedad de la Secretaría de Seguridad y Protección Ciudadana, como son: software y licencias, que aún se encuentran en buenas condiciones y que son básicos para la operatividad de las áreas administrativas; los cuales fueron adquiridos con recursos presupuestales, en ejercicios anteriores.

Al 31 de diciembre de 2022, este rubro asciende a \$ 19,057,428.02, que representa el 1.0 por ciento del activo no circulante.

CONCEPTO	2022	2021
Software	\$ 13,293,619.24	\$ 13,293,619.24
Licencias	5,763,808.78	2,398,374.09
Suma	\$ 19,057,428.02	\$ 15,691,993.33

Activos Diferidos

Al 31 de diciembre del 2022, este rubro refleja un monto de \$ 322,551,156.27, el cual representa el 16.1 por ciento del total del activo no circulante, se encuentra integrado por operaciones que están en proceso de regularización presupuestal y contable de ejercicios anteriores; actualmente se están llevando a cabo las gestiones necesarias ante la Secretaría de Hacienda para su regularización.

GOBIERNO CONSTITUCIONAL DEL ESTADO DE CHIAPAS
SECRETARÍA DE SEGURIDAD Y PROTECCIÓN CIUDADANA
SISTEMA CONTABLE 2022
NOTAS A LOS ESTADOS FINANCIEROS
DEL 1o. DE ENERO AL 31 DE DICIEMBRE DE 2022

CONCEPTO	2022	2021
Otros Activos Diferidos		
Ingresos Estatales	\$ 251,946,109.43	\$ 251,946,109.40
Fondo General de Participaciones	39,416,284.13	0
Fondo de Fiscalización y Recaudación	320,396.72	316,326.72
Otros Incentivos Económicos	1,535,811.84	0
Impuesto a la Venta Final de Gasolina y Diésel	2,928,675.12	0
ISR Participable Estatal	20,541,980.91	0
Impuesto sobre Automóviles Nuevos	1,841,786.92	0
Fondo de Compensación de Repecos y Régimen Intermedio	4,020,111.20	0
Suma	\$ 322,551,156.27	\$ 252,262,436.15

Otros Activos no Circulantes

Al 31 de diciembre del 2022 este rubro refleja un monto de \$ 10,646,699.95 el cual representa el 0.6 por ciento del total del activo no circulante, se encuentra integrado por vehículos y equipo de transporte, mismas que se encuentran en comodato en el Instituto de Formación Policial.

CONCEPTO	2022	2021
Bienes en Comodato		
Vehículos y Equipo de Transporte en Comodato	\$ 10,646,699.95	\$ 1,063,200.00
Suma	\$ 10,646,699.95	\$ 1,063,200.00

PASIVO

Es el conjunto de cuentas que permite el registro de las obligaciones contraídas la Secretaría de Seguridad y Protección Ciudadana, para el desarrollo de sus funciones y la prestación de los servicios públicos. Al 31 de diciembre del 2022, los estados financieros reflejan principalmente pasivo circulante o corto plazo, es decir, aquellas obligaciones en que la exigibilidad de pago es menor a un año, así también, pasivo no circulante o a largo plazo que representa las obligaciones con vencimiento posterior a un año.

Circulante

Cuentas por Pagar a Corto Plazo

Al 31 de diciembre 2022, este rubro asciende a \$ 21,086,015.17, el cual representa el 99.6 por ciento del total del pasivo circulante, se integra principalmente por las prestaciones salariales como son: sueldos y salarios, aguinaldo devengado no pagado, así como, por las aportaciones patronales del IMSS y ayudas sociales (incentivo al personal operativo). Así mismo, por los compromisos contraídos por la adquisición de bienes de consumo e inventariables, y por la contratación de servicios con proveedores, necesarios para el

GOBIERNO CONSTITUCIONAL DEL ESTADO DE CHIAPAS
SECRETARÍA DE SEGURIDAD Y PROTECCIÓN CIUDADADA
SISTEMA CONTABLE 2022
NOTAS A LOS ESTADOS FINANCIEROS
DEL 1o. DE ENERO AL 31 DE DICIEMBRE DE 2022

funcionamiento del ente público, las cuales se encuentran pendiente de pago

También, se encuentran registrados gastos a comprobar y los Rendimientos Bancarios por funcionarios de esta secretaría.

CONCEPTO	VENCIMIENTO (DÍAS)	2022	2021
Servicios Personales por Pagar a Corto Plazo	≤ 365	\$ 10,764,782.37	\$ 29,759,260.57
Proveedores por Pagar a Corto Plazo	≤ 365	10,094,169.76	27,535,244.97
Transferencias Otorgadas Por Pagar a Corto Plazo	≤ 365	147,864.00	444,198.30
Otras Cuentas por Pagar a Corto Plazo	≤ 365	79,199.04	230,089.06
Suma		\$ 21,086,015.17	\$ \$ 57,968,792.90

Otros Pasivos a Corto Plazo

Al 31 de diciembre del 2022, el rubro de otros pasivos a corto plazo asciende a un importe de \$ 79,747.56 y se integra por depósitos no identificados en las cuentas bancarias, mismas que se encuentran en proceso de análisis para la aclaración correspondiente, representa el 0.4 por ciento del total del pasivo circulante.

CONCEPTO	VENCIMIENTO (DÍAS)	2022	2021
Otros Pasivos Circulantes			
Abonos Bancarios por Aclarar	≤ 365	\$ 79,747.56	\$ 416,383.75
Suma		\$ 79,747.56	\$ 416,383.75

No Circulante

Pasivos Diferidos a Largo Plazo

Al 31 de diciembre del 2022, el rubro de otros pasivos diferidos a largo plazo asciende a un importe de \$ 252,928,651.03, que representa el 99.9 por ciento del total del pasivo no circulante y se integra por préstamos recibidos (anticipos de ministración), prestaciones salariales como son; sueldos y salarios, aguinaldo, así como las aportaciones patronales al IMSS y rendimientos de cuentas bancarias, mismas que se encuentran en proceso de análisis para la aclaración correspondiente.

GOBIERNO CONSTITUCIONAL DEL ESTADO DE CHIAPAS
SECRETARÍA DE SEGURIDAD Y PROTECCIÓN CIUDADANA
SISTEMA CONTABLE 2022
NOTAS A LOS ESTADOS FINANCIEROS
DEL 1o. DE ENERO AL 31 DE DICIEMBRE DE 2022

CONCEPTO	VENCIMIENTO (DÍAS)	2022	2021
Otros Pasivos Diferidos a Largo Plazo			
Préstamos Recibidos (anticipo de ministración)	>365	\$ 252,262,436.15	\$ 252,262,436.15
Abonos bancarios por aclarar	>365	0	2,526.49
Rendimientos de Cuentas Bancarias	>365	666,214.88	674,309.26
Sueldos y salarios	>365	0	2,432,039.68
Cuotas IMSS	>365	0	283,001.69
Aguinaldo	>365	0	32,197.58
2% Impuesto Sobre Nómina	>365	0	120,687.28
Suma		\$ 252,928,651.03	\$ 255,807,198.13

Provisiones a Largo Plazo

Al 31 de diciembre del 2022, el rubro de provisiones a largo plazo asciende a un importe de \$179,037.45 y se integra por cuotas al IMSS y al ISSTECH, por demandas y juicios laborales, representa el 0.1 por ciento del total del pasivo no circulante.

CONCEPTO	VENCIMIENTO (DÍAS)	2022	2021
Provisiones por demandas y Juicios a Largo Plazo			
Liquidaciones e indemnizaciones	> 365	\$ 179,037.45	\$ 179,037.45
Suma		\$ 179,037.45	\$ 179,037.45

NOTAS AL ESTADO DE ACTIVIDADES

El Estado de Actividades refleja el resultado entre el saldo total de los ingresos captados y el saldo total de los gastos incurridos por la Secretaría de Seguridad y Protección Ciudadana, cuya diferencia positiva o negativa determina el ahorro o desahorro del 1 de enero al 31 de diciembre del 2022. De esta forma el resultado durante este periodo refleja un ahorro por \$ 322,237,904.45

GOBIERNO CONSTITUCIONAL DEL ESTADO DE CHIAPAS
SECRETARÍA DE SEGURIDAD Y PROTECCIÓN CIUDADANA
SISTEMA CONTABLE 2022
NOTAS A LOS ESTADOS FINANCIEROS
DEL 1o. DE ENERO AL 31 DE DICIEMBRE DE 2022

Ingresos y Otros Beneficios

Participaciones, Aportaciones, Convenios, Incentivos Derivados de la Colaboración Fiscal, Fondos Distintos de Aportaciones, Transferencias, Asignaciones, Subsidios y Subvenciones, y Pensiones y Jubilaciones

Al 31 de diciembre de 2022, este rubro está integrado por recursos presupuestales radicados a través de transferencias que la Secretaría de Hacienda realiza con base al presupuesto autorizado, para llevar a cabo las actividades de la Secretaría de Seguridad y Protección Ciudadana.

CONCEPTO	NATURALEZA	2022	2021
Participaciones, Aportaciones, Convenios, Incentivos Derivados de la Colaboración Fiscal, Fondos Distintos de Aportaciones, Transferencias, Asignaciones, Subsidios y Subvenciones, y Pensiones y Jubilaciones			
Transferencias, Asignaciones, Subsidios y Subvenciones, y Pensiones y Jubilaciones	Acreedora	\$ 3,150,500,546.26	\$ 3,141,549,243.65
	Suma	\$ 3,150,500,546.26	\$ 3,141,549,243.65
Total de Ingresos y Otros Beneficios		\$ 3,150,500,546.26	\$ 3,141,549,243.65

Gastos y Otras Pérdidas

Los gastos y otras pérdidas lo integran todas las erogaciones realizadas en la operatividad al 31 de diciembre de 2022, principalmente en los capítulos 2000 Materiales y Suministros, 3000 Servicios Generales y 4000 Transferencias, Asignaciones, Subsidios y Otras Ayudas.

GOBIERNO CONSTITUCIONAL DEL ESTADO DE CHIAPAS
SECRETARÍA DE SEGURIDAD Y PROTECCIÓN CIUDADANA
SISTEMA CONTABLE 2022
NOTAS A LOS ESTADOS FINANCIEROS
DEL 1o. DE ENERO AL 31 DE DICIEMBRE DE 2022

CONCEPTO	2022	2021
Gastos y Otras Pérdidas		
Gastos de Funcionamiento		
Servicios Personales	\$ 1,794,694,958.09	\$ 1,767,398,318.43
Materiales y Suministros	631,804,307.30	695,246,774.22
Servicios Generales	262,946,168.23	359,779,034.19
Transferencias, Asignaciones, Subsidios y Otras Ayudas		
Subsidios Subvenciones	82,991,726.69	83,221,477.52
Ayudas Sociales	50,255.633.00	50,875,425.80
Otros Gastos y Pérdidas Extraordinarias		
Estimaciones, Depreciaciones, Deterioros, Obsolescencia y Amortizaciones	4,199,514.06	51,564,330.65
Otros Gastos	1,370,334.44	1,544,221.81
Total de Gastos y Otras Pérdidas	\$ 2,828,262,641.81	\$ 3,009,629,582.62

Del total de los Gastos y Otras Pérdidas, se explican aquellas que en lo individual representan el 10 por ciento o más, de la totalidad de las mismas, el cual se integra de la siguiente manera: el importe de \$ 1,794,694,958.09, correspondiente a pagos de sueldos y salarios, cuota al fideicomiso imss, isstech, del personal que labora en la Secretaría de Seguridad y Protección Ciudadana, el importe de \$ 631,804,307.30, de materiales y suministros se debe a la compra de combustibles y lubricantes, refacciones, accesorios y herramientas menores y adquisición de material de oficina y limpieza, así como, el importe de \$ 262,946,168.23 del capítulo 3000 Servicios Generales, se debe al mantenimiento de vehículos, correspondiente al 31 de diciembre del 2022.

Así mismo, derivado del análisis comparativo de los Gastos y Otras pérdidas al periodo que se informa, se explican las cuentas que representan una variación significativa en relación al ejercicio anterior, integrado por: la disminución en Materiales y Suministros se generó por registros de pasivos de diferentes proveedores por \$ 63,442,466.92; disminución de servicios generales por \$ 96,832,865.96, se debe a las reparaciones de vehículos referente al aumento de estimaciones, depreciaciones, deterioros, obsolescencia y amortizaciones por un importe de \$ 47,364,816.59 se debe a la reclasificación de la cuenta 3221 resultado de ejercicios anteriores a la 5518 Disminución de Bienes por Pérdida, Obsolescencia y Deterioro, por baja de Maquinaria, Otros Equipos y Herramientas y baja de Vehículos y Equipo de Transporte por incosteabilidad en su reparación.

NOTAS AL ESTADO DE VARIACIÓN EN LA HACIENDA PÚBLICA

La Hacienda Pública representa el importe de los bienes y derechos que son propiedad de la Secretaría de Seguridad y Protección Ciudadana, dicho importe es modificado principalmente por el resultado positivo obtenido al 31 de diciembre del 2022, el cual asciende a \$ 322,237,904.45

GOBIERNO CONSTITUCIONAL DEL ESTADO DE CHIAPAS
SECRETARÍA DE SEGURIDAD Y PROTECCIÓN CIUDADANA
SISTEMA CONTABLE 2022
NOTAS A LOS ESTADOS FINANCIEROS
DEL 1o. DE ENERO AL 31 DE DICIEMBRE DE 2022

El Estado de Variación en la Hacienda Pública muestra las modificaciones o cambios realizados en la Hacienda Pública, dichas variaciones representan el resultado derivado del registro de operaciones de ejercicios anteriores por reintegros, regularización de saldos, y por la aplicación de los ADEFAS; a la fecha que se informa, la Hacienda Pública refleja un saldo de \$ 1,946,580,575.22.

Así también, es modificado por el aumento o disminución al patrimonio, derivado del registro de movimientos realizados durante el periodo que se informa. A la fecha que se informa la modificación neta positiva al patrimonio es de \$ 309,127,083.54.

CONCEPTO	2022	2021
Patrimonio Contribuido		
Donaciones de Capital	\$ 6,376,292.05	\$ 6,376,292.05
Patrimonio Generado		
Resultados del Ejercicio (Ahorro/Desahorro)	322,237,904.45	131,919,661.03
Resultados de Ejercicios Anteriores	1,574,831,559.46	1,493,878,400.60
Revalúos	43,135,119.26	5,279,438.00
Suma	\$ 1,946,580,575.22	\$ 1,637,453,791.68

Patrimonio Contribuido

Donaciones de Capital

El importe de \$ 6,376,292.05 corresponde a los bienes recibidos en donación del Secretariado Ejecutivo del Sistema Estatal de Seguridad Pública y Consejo de la Judicatura para esta Secretaría de Seguridad y Protección Ciudadana, que consta de: Equipo de laboratorio, Equipo de Cómputo, y Mobiliario de Equipo de Administración correspondiente al ejercicio 2013 y 2016.

CONCEPTO	NATURALEZA	2022	2021
Patrimonio Contribuido			
Donaciones de Capital	Acreedora	\$ 6,376,292.05	\$ 6,376,292.05
Suma		\$ 6,376,292.05	\$ 6,376,292.05

Patrimonio Generado

Resultados del Ejercicio (Ahorro/Desahorro)

El resultado positivo obtenido al periodo que se informa asciende a \$ 322,237,904.45 y representa las adquisiciones de bienes muebles consideradas como inversión, así como la disponibilidad financiera para cubrir gastos de operación y/o inversión.

GOBIERNO CONSTITUCIONAL DEL ESTADO DE CHIAPAS
SECRETARÍA DE SEGURIDAD Y PROTECCIÓN CIUDADADA
SISTEMA CONTABLE 2022
NOTAS A LOS ESTADOS FINANCIEROS
DEL 1o. DE ENERO AL 31 DE DICIEMBRE DE 2022

CONCEPTO	PROCEDENCIA	2022	2021
Patrimonio Generado			
Resultados del Ejercicio (Ahorro/Desahorro)	Ingresos y Otros Beneficios menos Gastos y Otras Pérdidas	\$ 322,237,904.45	\$ 131,919,661.03
	Suma	\$ 322,237,904.45	\$ 131,919,661.03

Resultados de Ejercicios Anteriores

Este rubro se integra principalmente por saldos de años anteriores, regularización de saldos, decrementos e incrementos de activos, así como, por el traspaso del resultado del ejercicio anterior, efectuado al inicio del presente ejercicio; también se incluyen, aquellos movimientos realizados en el periodo que se informa por concepto de: bajas de activos por no cumplir con los 70 umas, así como, reintegros de años anteriores.

CONCEPTO	PROCEDENCIA	2022	2021
Patrimonio Generado			
Resultados de Ejercicios Anteriores	Traspaso de Saldos, bajas de bienes, alta de activos biológicos, regularización de saldos, y Reintegros de años anteriores	\$ 1,574,831,559.46	\$ 1,493,878,400.60
	Suma	\$ 1,574,831,559.46	\$ 1,493,878,400.60

Revalúos

Este rubro representa el incremento del revalúo de bienes inmuebles registrados en las cuentas 1233.- Edificios no Habitacionales, el incremento de bienes muebles registrado en la cuenta 1244.- Vehículos y Equipo de Transporte \$ 37,855,681.26

CONCEPTO	PROCEDENCIA	2022	2021
Patrimonio Generado			
Revalúo de Bienes Inmuebles	Revalúo de Edificios no Habitacionales	\$ 5,279,438.00	\$ 5,279,438.00
Revalúo de Bienes Muebles	Revalúo de Vehículos y Equipo de Transporte	37,855,681.26	
	Suma	\$ 43,135,119.26	\$ 5,279,438.00

NOTAS AL ESTADO DE FLUJOS DE EFECTIVO

Efectivo y Equivalentes

El análisis de los saldos inicial y final que figuran en la última parte del Estado de Flujos de Efectivo en la cuenta de efectivo y equivalentes es como sigue:

CONCEPTO	2022	2021
Bancos/Dependencias y Otros	1,007,725.99	4,374,117.98
Fondos con Afectación Específica	219,962,871.21	245,505,658.84
Total de Efectivo y Equivalentes	\$ 220,970,597.20	\$ 249,879,776.82

Al 31 de diciembre del 2022, se realizaron adquisiciones de bienes muebles e inmuebles con recursos presupuestales, por un importe total de \$ 198,982,419.03, mismas que a continuación de describen:

Adquisiciones de bienes muebles e inmuebles con recursos presupuestales:

CONCEPTO	2022	2021
Mobiliario y Equipo de Administración	\$ 139,300,182.65	\$ 43,799,323.77
Mobiliario y Equipo Educativo y Recreativo	365,400.00	4,184,468.00
Vehículos y Equipo de Transporte	2,570,498.00	11,321,744.50
Equipo de Defensa y Seguridad	927,273.84	6,442,018.19
Maquinaria, Otros Equipos y Herramientas	55,819,064.54	111,993,137.74
Suma	\$ 198,982,419.03	\$ 177,740,755.20

A continuación, se presenta la Conciliación de los Flujos de Efectivo Netos de las Actividades de Operación y saldos de Resultados del Ejercicio (Ahorro/Desahorro):

CONCEPTO	2022	2021
Resultados del Ejercicio Ahorro/Desahorro	\$ 322,237,904.45	\$ 131,919,661.03
Movimientos de partidas (o rubros) que no afectan al efectivo		
Disminución de Inventarios	0	0
Flujos de Efectivo Netos de las Actividades de Operación	\$ 322,237,904.45	\$ 131,919,661.03

GOBIERNO CONSTITUCIONAL DEL ESTADO DE CHIAPAS
SECRETARÍA DE SEGURIDAD Y PROTECCIÓN CIUDADANA
SISTEMA CONTABLE 2022
NOTAS A LOS ESTADOS FINANCIEROS
DEL 1o. DE ENERO AL 31 DE DICIEMBRE DE 2022

CONCILIACIÓN ENTRE LOS INGRESOS PRESUPUESTARIOS Y CONTABLES
CORRESPONDIENTE DEL 1 DE ENERO AL 31 DE DICIEMBRE DE 2022
(Pesos)

Total de Ingresos Presupuestarios	\$ 3,150,500,546.26
Más Ingresos Contables No Presupuestarios	0
Ingresos Financieros	
Incremento por Variación de Inventarios	
Disminución del Exceso de Estimaciones por Pérdida o Deterioro u	
Obsolescencia	
Disminución del Exceso de Provisiones	
Otros ingresos y Beneficios Varios	
Otros Ingresos Contables no Presupuestarios	
Menos Ingresos Presupuestarios No Contables	0
Aprovechamientos Patrimoniales	
Ingresos Derivados de Financiamientos	
Otros ingresos Presupuestarios no Contables	
Total de Ingresos Contables	\$ 3,150,500,546.26

GOBIERNO CONSTITUCIONAL DEL ESTADO DE CHIAPAS
SECRETARÍA DE SEGURIDAD Y PROTECCIÓN CIUDADADA
SISTEMA CONTABLE 2022
NOTAS A LOS ESTADOS FINANCIEROS
DEL 1o. DE ENERO AL 31 DE DICIEMBRE DE 2022

CONCILIACIÓN ENTRE LOS EGRESOS PRESUPUESTARIOS Y LOS GASTOS CONTABLES
CORRESPONDIENTE DEL 1 DE ENERO AL 31 DE DICIEMBRE DE 2022
(Pesos)

Total de Egresos Presupuestarios	\$ 3,026,410,981.47
---	----------------------------

Menos Egresos Presupuestarios No Contables	202,347,853.72
Materias Primas y Materiales de Producción y Comercialización	
Materiales y Suministros	
Mobiliario y Equipo de Administración	139,300,182.65
Mobiliario y Equipo Educativo y Recreativo	365,400.00
Equipo e Instrumental Médico y de Laboratorio	
Vehículos y Equipo de Transporte	2,570,498.00
Equipo de Defensa y Seguridad	927,273.84
Maquinaria, Otros Equipos y Herramientas	55,819,064.54
Activos Biológicos	
Licencias	3,365,434.69
Bienes Inmuebles	
Activos Intangibles	
Obra Pública en Bienes de Dominio Público	
Obra Pública en Bienes Propios	
Acciones y Participaciones de Capital	
Compra de Títulos y Valores	
Concesión de Préstamos	
Inversiones en Fideicomisos, Mandatos y Otros Análogos	
Provisiones para Contingencias y Otras Erogaciones Especiales	
Amortización de la Deuda Pública	
Adeudos de Ejercicios Fiscales Anteriores (ADEFAS)	
Otros Egresos Presupuestarios No Contables	

Más Gastos Contables No Presupuestarios	4,199,514.06
Estimaciones, Depreciaciones, Deterioros, Obsolescencia y Amortizaciones	4,199,514.06
Provisiones	
Disminución de Inventarios	
Aumento por Insuficiencia de Estimaciones por Pérdida o Deterioro u Obsolescencia	
Aumento por Insuficiencia de Provisiones	
Otros Gastos	
Otros Gastos Contables No Presupuestarios	

Total de Gastos Contables	\$ 2,828,262,641.81
----------------------------------	----------------------------

NOTAS DE MEMORIA (CUENTAS DE ORDEN)

Las cuentas de orden se utilizan para registrar los movimientos de valores que no afecten o modifiquen el balance de la Secretaría de Seguridad y Protección Ciudadana, sin embargo, su incorporación en libros es necesaria con fines de recordatorio contable, de control y en general sobre los aspectos administrativos, o bien, para consignar sus derechos o responsabilidades contingentes que puedan, o no, presentarse en el futuro.

Al 31 de diciembre del 2022, las cuentas que se manejan para efectos de estas Notas son las siguientes:

- **Contables:** Refleja la concesión, comodato o embargo, decomiso, aseguramiento y/o donación en pago al 31 de diciembre del 2022.

CONCEPTO	2022
Cuentas de Orden Contables	<u>\$ 1,059,800.00</u>
Contables	1,059,800.00
Valores	
Emisión de Obligaciones	
Avales y Garantías	
Juicios	
Contratos para Inversión Mediante Proyectos para Prestación de Servicios (PPS) y Similares	
Bienes en Concesionados o en Comodato	1,059,800.00

CONCEPTO	MONTO	TASA	VENCIMIENTO(DIAS)
Bienes en Concesionados o en Comodato			
Vehículos que se encuentran en comodato en el instituto de Formación Policial	\$ 1,059,800.00	N/A	365 Días
Suma	\$ 1,059,800.00		

- **Presupuestarias:**
 - **Cuentas de Ingresos:** Las cuentas presupuestarias de ingresos que se utilizan son: Ley de Ingresos Estimada, Ley de Ingresos por Ejecutar, Modificaciones a la Ley de Ingresos Estimada, Ley de Ingresos Devengada, Ley de Ingresos Recaudada a continuación se presenta el total del presupuesto de Secretaría de Seguridad y Protección Ciudadana. (No aplica).
 - **Cuentas de Egresos:** Las cuentas presupuestarias de egresos que se utilizan son: Presupuesto de Egresos Aprobado, Modificaciones al Presupuesto de Egresos Aprobado, Presupuesto de Egresos por Ejercer, Presupuesto de Egresos Comprometido, Presupuesto de Egresos Devengado, Presupuesto de Egresos Ejercido y Presupuesto de Egresos

Pagado, a continuación, se presenta el total del presupuesto de la Secretaría de Seguridad y Protección Ciudadana.

CONCEPTO	2022
Cuentas de Orden Presupuestarias	
Cuentas de Ingresos	
Ley de Ingresos Estimada	0
Ley de Ingresos por Ejecutar	0
Modificaciones a la Ley de Ingresos Estimada	0
Ley de Ingresos Devengada	0
Ley de Ingresos Recaudada	0
Cuentas de Egresos	
Presupuesto de Egresos Aprobado	\$ 2,734,972,046.56
Modificaciones al Presupuesto de Egresos Aprobado	415,528,499.70
Presupuesto de Egresos por Ejercer	122,623,414.11
Presupuesto de Egresos Comprometido	1,466,150.68
Presupuesto de Egresos Devengado	20,906,993.20
Presupuesto de Egresos Ejercido	0
Presupuesto de Egresos Pagado	3,005,503,988.27

NOTAS DE GESTIÓN ADMINISTRATIVA

1.- Introducción

La **Secretaría de Seguridad y Protección Ciudadana**; es un Ente Público auxiliar del Ejecutivo Estatal, con personalidad jurídica y patrimonio propio, autonomía administrativa, presupuestal, técnica, de gestión, de operación y de ejecución para el adecuado desarrollo de sus atribuciones, de conformidad a lo establecido en el artículo 1º del decreto de creación del mismo.

La Secretaría de Seguridad y Protección Ciudadana, es la instancia facultada para establecer y dirigir las políticas en materia de comunicación social de la administración pública estatal, de conformidad con los objetivos, metas y lineamientos que determine el titular del poder ejecutivo.

MISIÓN

Es la institución del poder ejecutivo responsable de implementar programas en materia de Seguridad y Protección Ciudadana para preservar, mantener y establecer el orden, la tranquilidad y la Seguridad Pública en el Estado, a través de corporaciones comprometidas con la sociedad en el marco de colaboración interinstitucional de los tres niveles de gobierno y la participación de la Sociedad.

VISIÓN

Ser una Dependencia que garantice la paz y el orden público reduciendo la incidencia delictiva del estado a través de una política integral en materia de Seguridad y Protección Ciudadana, y que de manera coordinada se consolide la actuación del personal involucrado en la Seguridad Pública, actuando bajo los valores de legalidad, profesionalismo, responsabilidad y honradez fortaleciendo el respeto a los derechos y libertades fundamentales

2.- Panorama Económico y Financiero

La situación económica y financiera de la **Secretaría de Seguridad y Protección Ciudadana** fue aceptable durante el ejercicio; debido a que fueron tomados en cuenta todos los lineamientos y normas emitidos por el Consejo Nacional de Armonización Contable (CONAC), y los recursos ministrados por la Secretaría de Hacienda fueron presupuestados y erogados de manera adecuada tanto presupuestal, contable y financiera.

3.- Autorización e Historia

a) *Fecha de Creación*

La Secretaría de Seguridad y Protección Ciudadana; fue constituida el 08 de diciembre del 2000, en el Diario Oficial Numero 001, el Decreto de la Ley Orgánica de la Administración Pública del Estado de Chiapas, la cual regula la organización y funcionamiento de la Administración Pública Estatal y establece las atribuciones de los organismos del Poder Ejecutivo del Estado, en esta ley se contempla la creación de la Secretaria de Seguridad y Protección Ciudadana.

b) *Principales Cambios en su Estructura*

Con la creación de la **Secretaría de Seguridad y Protección Ciudadana**; también se emitió el reglamento interior de dicha Secretaría; el cual muestra la nueva estructura organizacional y las competencias de cada una de sus áreas administrativas. La desincorporación de la Subsecretaria de Protección Civil, Dirección del Instituto de Formación Policial, y la Dirección de la Policía Auxiliar. Así mismo la creación de la Policía Fuerza Ciudadana.

4.- Organización y Objeto Social

a) *Objeto Social*

La Secretaría de Seguridad y Protección Ciudadana, es responsable de integrar y difundir con oportunidad las acciones y hechos de interés social, económico y político de la gestión gubernamental.

b) *Principal Actividad*

- Establecer y dirigir políticas en materia de Seguridad y Protección Ciudadana del poder ejecutivo del estado de conformidad con los objetivos, metas y lineamientos que determine el Gobernador del Estado
- Responsable de elaborar Programas en Materia de Seguridad y Protección Ciudadana
- Preservar, Mantener y Establecer el orden, la tranquilidad y la Seguridad publica en el Estado
- Brindarle a la sociedad Seguridad atreves de las corporaciones policiacas, comprometidos con la sociedad en el marco de la colaboración interinstitucional, con el mayor apego a la verdad y a los

hechos, los esfuerzos que cotidianamente se realizan para la superación y desarrollo de la entidad y de sus ciudadanos.

c) Ejercicio Fiscal

Ejercicio 2022

d) Régimen Jurídico

La **Secretaría de Seguridad y Protección Ciudadana**; está registrada ante el Servicio de Administración Tributaria como persona moral con fines no lucrativos, cuya actividad económica es la administración pública estatal en general, y sus obligaciones son las siguientes:

- Constitución Política de los Estados Unidos Mexicanos.
- Constitución Política de Chiapas
- Reglamento de la ley que establece las Bases de Operación.
- Ley Orgánica de la Administración Pública del Estado de Chiapas
- Ley General del Sistema Nacional de Seguridad Pública
- Reglamento de Tránsito del Estado de Chiapas
- Reglamentos de la Ley de Seguridad Privada para el Estado de Chiapas
- Reglamento de la Comisión de Honor y Justicia
- Reglamento de Ética y Disciplina.
- Reglamento Interior del Instituto de formación Policial

e) Consideraciones Fiscales del Ente

La **Secretaría de Seguridad y Protección Ciudadana**, se ubica dentro de las personas morales a que se refiere el artículo 95 y 102 de la LISR, pero tiene otras obligaciones como:

- Impuesto Sobre Sueldos y Salarios (ISSS)
- 10% de ISR por Arrendamientos de Inmuebles
- 2% Impuesto Sobre Nóminas a prestadores de servicios

f) Estructura Organizacional Básica

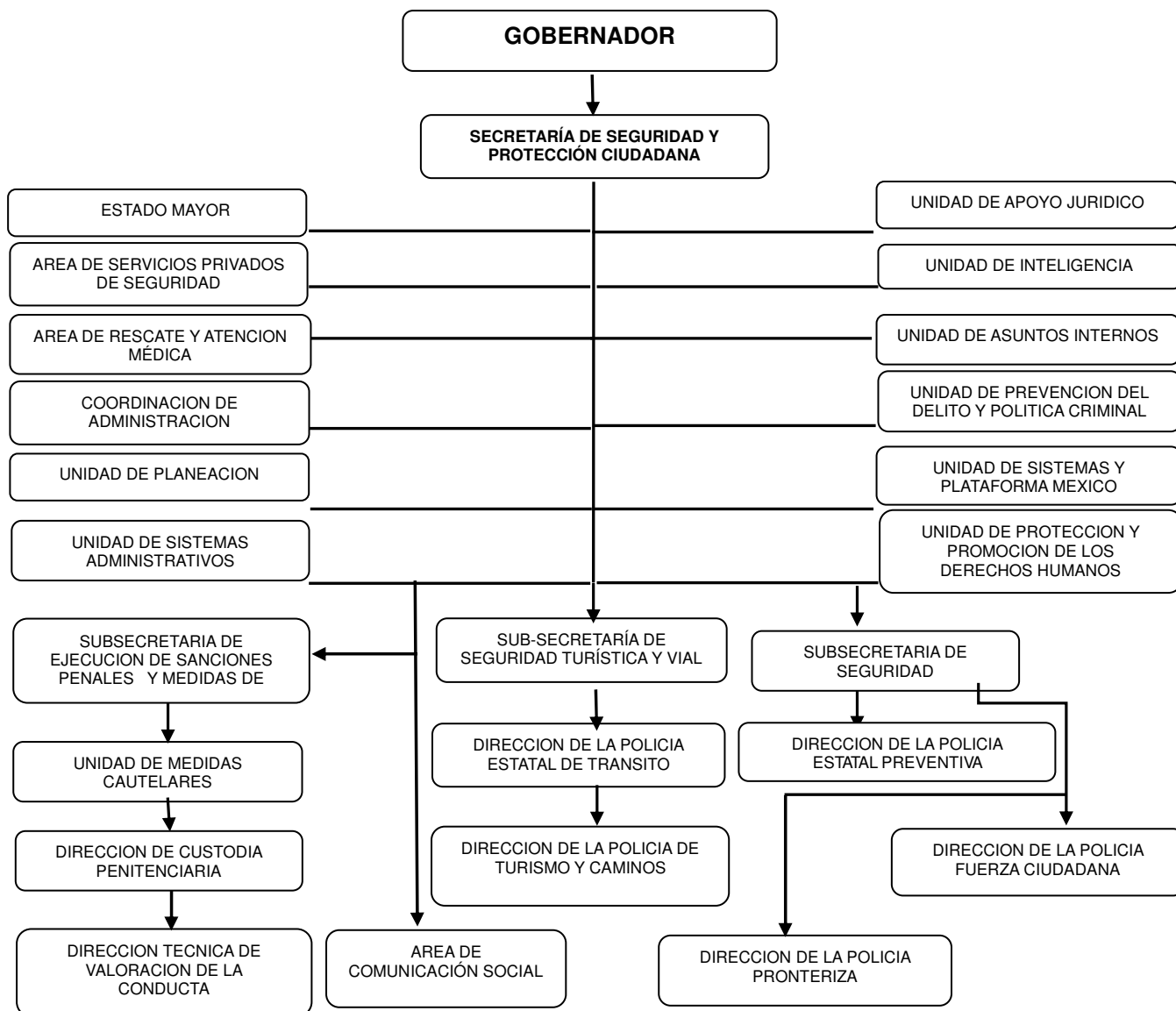

g) Fideicomisos, Mandatos y Análogos de los cuales es Fideicomitente o Fideicomisario

(No Aplica)

5.- Bases de Preparación de los Estados Financieros

Para llevar a cabo la preparación de los Estados Financieros del presente ejercicio se consideró lo siguiente:

- a) Si se ha observado la normatividad emitida por el CONAC y las disposiciones legales aplicables.

Se ha observado en cierta medida la Normatividad emitida por el CONAC y la Ley General de Contabilidad Gubernamental (LGCG), para la emisión de los estados financieros.

b) La normatividad aplicada para el reconocimiento, valuación y revelación de los diferentes rubros de la información financiera, así como las bases de medición utilizadas para la elaboración de los estados financieros; por ejemplo: costo histórico, valor de realización, valor razonable, valor de recuperación o cualquier otro método empleado y los criterios de aplicación de los mismos.

Todas las cuentas que afectan económicamente a la **Secretaría de Seguridad y Protección Ciudadana**, están cuantificadas en términos monetarios y se registran al costo histórico. El costo histórico de las operaciones corresponde al monto erogado para su adquisición conforme a la documentación contable original justificativa y comprobatoria.

c) Postulados básicos.

Las bases de preparación de los estados financieros de la **Secretaría de Seguridad y Protección Ciudadana**, aplican los postulados básicos siguientes:

- 1.- Sustancia Económica
- 2.- Entes Públicos
- 3.- Existencia Permanente
- 4.- Revelación Suficiente
- 5.- Importancia Relativa
- 6.- Registro e Integración Presupuestaria
- 7.- Consolidación de la Información Financiera
- 8.- Devengo Contable
- 9.- Valuación
- 10.- Dualidad Económica
- 11.- Consistencia

d) Normatividad supletoria. En caso de emplear varios grupos de normatividades (normatividades supletorias), deberá realizar la justificación razonable correspondiente, su alineación con los PBCG y a las características cualitativas asociadas descritas en el MCCG (documentos publicados en el Diario Oficial de la Federación, agosto 2009). (No Aplica)

e) Para las Entidades que por primera vez estén implementando la base devengada de acuerdo a la Ley de Contabilidad; deberán considerar políticas de reconocimientos, plan de implementación, presentar los últimos estados financieros con la Normatividad anteriormente utilizada. (No Aplica)

6.- Políticas de Contabilidad Significativas

(No Aplica)

7.- Posición en Moneda Extranjera y Protección por Riesgo Cambiario

(No Aplica)

8.- Reporte Analítico del Activo

El estado analítico del activo, muestra la variación entre el saldo final y el saldo inicial del periodo. Al 31 de

GOBIERNO CONSTITUCIONAL DEL ESTADO DE CHIAPAS
SECRETARÍA DE SEGURIDAD Y PROTECCIÓN CIUDADADA
SISTEMA CONTABLE 2022
NOTAS A LOS ESTADOS FINANCIEROS
DEL 1o. DE ENERO AL 31 DE DICIEMBRE DE 2022

diciembre de 2022, se reporta una variación positiva de \$ 269,029,122.52.

La variación que presenta el activo, se integra de la siguiente manera:

- a) La variación negativa por \$ 28,909,179.62, del rubro efectivo y equivalentes se debe a los movimientos que se realizaron en depósitos y retiros y/o disposiciones en las cuentas de efectivo, bancos/dependencias y otros, y fondos con afectación específica.
- b) La variación positiva por \$ 872,028.20, del rubro derechos a recibir efectivo o equivalentes se debe a los registros de altas de cuentas bancarias y pagos de viáticos al personal operativo.
- c) La variación positiva por \$ 213,828,619.18, del rubro de bienes muebles se debe al registro de revaluación de precio de Vehículo y Equipo de Transporte.
- d) La variación positiva por \$ 3,365,434.69 del rubro de bienes intangibles se debe a la adquisición de licencias para los equipos informáticos, que se requiere para las actividades del Ente Público.
- e) La variación positiva por \$ 70,288,720.12, del rubro de activos diferidos se debe a la regularización correspondiente al periodo que se informa, efectuados por Servicios Personales, Proveedores y Prestadores de Servicios que integran las operaciones financieras.
- f) La variación positiva por \$ 9,583,499.95 del rubro otros activos no circulantes se deben a la baja de vehículos por bienes otorgados en comodato.

CONCEPTO	SALDO INICIAL	CARGOS DEL PERIODO	ABONOS DEL PERIODO	SALDO FINAL	VARIACIÓN DEL PERIODO
ACTIVO	1,951,825,203.91	5,373,162,663.72	5,104,133,541.20	2,220,854,326.43	269,029,122.52
Activo Circulante	253,065,574.52	4,646,803,249.13	4,674,840,400.55	225,028,423.10	(28,037,151.42)
Efectivo y Equivalentes	249,879,776.82	4,303,561,608.60	4,332,470,788.22	220,970,597.20	(28,909,179.62)
Derechos a Recibir Efectivo o Equivalentes	3,185,797.70	343,241,640.53	342,369,612.33	4,057,825.90	872,028.20
Activo No Circulante	1,698,759,629.39	726,359,414.59	429,293,140.65	1,995,825,903.33	297,066,273.94
Bienes Inmuebles, Infraestructura y Construcciones en Proceso	332,412,910.63	0	0	332,412,910.63	0
Bienes Muebles	1,097,329,089.28	480,806,073.45	266,977,454.27	1,311,157,708.46	213,828,619.18
Activos Intangibles	15,691,993.33	3,851,764.69	486,330.00	19,057,428.02	3,365,434.69
Activos Diferidos	252,262,436.15	231,934,726.50	161,646,006.38	322,551,156.27	70,288,720.12
Otros Activos no Circulantes	1,063,200.00	9,766,849.95	183,350.00	10,646,699.95	9,583,499.95

9.- Fideicomisos, Mandatos y Análogos

(No Aplica)

10.- Reporte de la Recaudación

(No Aplica)

11.- Información sobre la Deuda y el Reporte Analítico de la Deuda

(No Aplica)

12.- Calificaciones Otorgadas

(No Aplica)

13.- Proceso de Mejora

a) Principales Políticas de Control Interno

- Manual de Procedimientos: Nos indica los procedimientos que debemos seguir de forma ordenada en el desarrollo de las actividades; evitando duplicidad de esfuerzos.
- Ley General de Contabilidad Gubernamental (LGCG): Nos establece los criterios generales que rigen la contabilidad gubernamental y la emisión de información financiera, incluyendo la presupuestaria y programática en forma razonable y transparente.
- Normatividad Contable: Tiene por objeto efectuar el registro contable de los recursos públicos y la preparación de informes financieros de forma armonizada, que dan transparencia para la interpretación, evaluación, fiscalización y entrega de informes; regulando las operaciones contables.
- Normas Presupuestarias: Nos indica cómo se ejecuta el gasto público, administrándolo con eficiencia, eficacia, economía, transparencia y honradez, para rendir cuentas de los recursos públicos, así mismo contribuir a fortalecer la armonización presupuestaria y contable.

b) Medidas de Desempeño Financiero, Metas y Alcance

1.- Se continúa trabajando en el cambio trascendental que es el proceso de armonización contable para atender en tiempo y forma el nuevo esquema de la contabilidad gubernamental, y generando así los beneficios en materia de información financiera, transparencia y rendición de cuentas.

14.- Información por Segmentos

(No Aplica)

15.- Eventos Posteriores al Cierre

(No Aplica)

16.- Partes Relacionadas

“No existen partes relacionadas que pudieran ejercer influencia significativa sobre la toma de decisiones financieras y operativas”

17.- Responsabilidad sobre la Presentación Razonable de la Información Contable

“Bajo protesta de decir verdad declaramos que los Estados Financieros y sus Notas, son razonablemente correctos y son responsabilidad del emisor”

SISTEMA CONTABLE 2022

ESTADO ANALÍTICO DE INGRESOS/CON RECURSOS DEL EJERCICIO

DEL 1o. DE ENERO AL 31 DE DICIEMBRE DE 2022

Página 1 de 1

Fecha:

14/02/2023

RUBRO DE INGRESOS	INGRESO					DIFERENCIA
	ESTIMADO	AMPLIACIONES Y REDUCCIONES	MODIFICADO	DEVENGADO	RECAUDADO	(RECAUDADO - ESTIMADO)
Impuestos	0.00	0.00	0.00	0.00	0.00	0.00
Cuotas y Aportaciones de Seguridad Social	0.00	0.00	0.00	0.00	0.00	0.00
Contribuciones de Mejoras	0.00	0.00	0.00	0.00	0.00	0.00
Derechos	0.00	0.00	0.00	0.00	0.00	0.00
Productos	0.00	0.00	0.00	0.00	0.00	0.00
Aprovechamientos	0.00	0.00	0.00	0.00	0.00	0.00
Ingresos por Venta de Bienes, Prestación de Servicios y Otros Ingresos	0.00	0.00	0.00	0.00	0.00	0.00
Participaciones, Aportaciones, Convenios, Incentivos Derivados de la Colaboración Fiscal y Fondos Distintos de Aportaciones	0.00	0.00	0.00	0.00	0.00	0.00
Transferencias, Asignaciones, Subsidios y Subvenciones, y Pensiones y Jubilaciones	0.00	0.00	0.00	0.00	0.00	0.00
Ingresos Derivados de Financiamientos	0.00	0.00	0.00	0.00	0.00	0.00
Total	0.00	0.00	0.00	0.00	0.00	0.00
Ingresos Excedentes						0.00

RUBRO DE INGRESOS	INGRESO					DIFERENCIA
	ESTIMADO	AMPLIACIONES Y REDUCCIONES	MODIFICADO	DEVENGADO	RECAUDADO	(RECAUDADO - ESTIMADO)
Ingresos del Poder Ejecutivo Federal o Estatal y de los Municipios	0.00	0.00	0.00	0.00	0.00	0.00
Impuestos	0.00	0.00	0.00	0.00	0.00	0.00
Cuotas y Aportaciones de Seguridad Social	0.00	0.00	0.00	0.00	0.00	0.00
Contribuciones de Mejoras	0.00	0.00	0.00	0.00	0.00	0.00
Derechos	0.00	0.00	0.00	0.00	0.00	0.00
Productos	0.00	0.00	0.00	0.00	0.00	0.00
Aprovechamientos	0.00	0.00	0.00	0.00	0.00	0.00
Participaciones, Aportaciones, Convenios, Incentivos Derivados de la Colaboración Fiscal y Fondos Distintos de Aportaciones	0.00	0.00	0.00	0.00	0.00	0.00
Transferencias, Asignaciones, Subsidios y Subvenciones, y Pensiones y Jubilaciones	0.00	0.00	0.00	0.00	0.00	0.00
Ingresos de los Entes públicos de los Poderes Legislativo y Judicial, de los Órganos Autónomos y del Sector Paraestatal o Paramunicipal, así como de las Empresas Productivas del Estado	0.00	0.00	0.00	0.00	0.00	0.00
Cuotas y Aportaciones de Seguridad Social	0.00	0.00	0.00	0.00	0.00	0.00
Productos	0.00	0.00	0.00	0.00	0.00	0.00
Ingresos por Venta de Bienes, Prestación de Servicios y Otros Ingresos	0.00	0.00	0.00	0.00	0.00	0.00
Transferencias, Asignaciones, Subsidios y Subvenciones, y Pensiones y Jubilaciones	0.00	0.00	0.00	0.00	0.00	0.00
Ingresos Derivados de Financiamiento	0.00	0.00	0.00	0.00	0.00	0.00
Ingresos Derivados de Financiamientos	0.00	0.00	0.00	0.00	0.00	0.00
Total	0.00	0.00	0.00	0.00	0.00	0.00
Ingresos Excedentes						0.00

NO APLICA

ESTADO ANALÍTICO DEL EJERCICIO DEL PRESUPUESTO DE EGRESOS CLASIFICACIÓN POR OBJETO DEL GASTO
(CAPITULOS Y CONCEPTOS)
DEL 1 DE ENERO AL 31 DE DICIEMBRE DE 2022

(Pesos)

RPA-1

CAPG	CG	DESCRIPCIÓN	PRESUPUESTO DE EGRESOS					SUBEJERCICIO
			APROBADO	AMPLIACIONES - REDUCCIONES	MODIFICADO	DEVENGADO	PAGADO	
1000		Servicios Personales.	1,850,894,236.29	-27,263,931.86	1,823,630,304.43	1,794,694,958.09	1,792,961,013.35	28,935,346.34
	1100	Remuneraciones al Personal de Carácter Permanente.	798,628,510.53	-13,705,503.18	784,923,007.35	776,645,786.34	776,598,357.78	8,277,221.01
	1200	Remuneraciones al Personal de Carácter Transitorio.	18,334,892.04	1,055,623.46	19,390,515.50	19,139,119.23	19,139,119.23	251,396.27
	1300	Remuneraciones Adicionales y Especiales.	573,946,930.74	-55,742,332.77	518,204,597.97	503,519,960.57	503,391,302.67	14,684,637.40
	1400	Seguridad Social.	174,924,088.40	35,550,339.53	210,474,427.93	207,711,420.48	206,378,317.25	2,763,007.45
	1500	Otras Prestaciones Sociales y Económicas.	207,554,534.24	7,664,996.80	215,219,531.04	214,201,910.32	213,979,940.49	1,017,620.72
	1700	Pago de Estímulos a Servidores Públicos.	77,505,280.34	-2,087,055.70	75,418,224.64	73,476,761.15	73,473,975.93	1,941,463.49
2000		Materiales y Suministros.	308,568,832.90	385,799,097.07	694,367,929.97	631,804,307.30	631,804,307.30	62,563,622.67
	2100	Materiales de Administración, Emisión de Documentos y Artículos Oficiales.	5,974,080.14	913,425.44	6,887,505.58	5,062,351.09	5,062,351.09	1,825,154.49
	2200	Alimentos y Utensilios.	162,285,007.12	330,825,765.40	493,110,772.52	471,381,020.37	471,381,020.37	21,729,752.15
	2300	Materias Primas y Materiales de Producción y Comercialización	1,100,000.00	-506,337.35	593,662.65	510,329.34	510,329.34	83,333.31
	2400	Materiales y Artículos de Construcción y de Reparación.	3,644,212.15	2,337,701.23	5,981,913.38	4,960,061.29	4,960,061.29	1,021,852.09
	2500	Productos Químicos, Farmacéuticos y de Laboratorio.	4,628,868.37	306,586.55	4,935,454.92	3,748,284.25	3,748,284.25	1,187,170.67
	2600	Combustibles, Lubricantes y Aditivos.	82,402,669.35	33,714,924.09	116,117,593.44	96,346,944.92	96,346,944.92	19,770,648.52
	2700	Vestuario, Blancos, Prendas de Protección y Artículos Deportivos.	22,399,249.00	8,246,183.62	30,645,432.62	29,827,351.26	29,827,351.26	818,081.36
	2800	Materiales y Suministros para Seguridad.	3,302,790.18	7,458,241.00	10,761,031.18	5,227,018.13	5,227,018.13	5,534,013.05
	2900	Herramientas, Refacciones y Accesorios Menores.	22,831,956.59	2,502,607.09	25,334,563.68	14,740,946.65	14,740,946.65	10,593,617.03
3000		Servicios Generales.	205,934,558.65	76,238,111.42	282,172,670.07	262,946,168.23	244,181,891.15	19,226,501.84
	3100	Servicios Básicos.	54,704,791.46	-135,197.28	54,569,594.18	47,166,514.84	46,915,246.45	7,403,079.34
	3200	Servicios de Arrendamiento.	62,323,938.05	3,122,779.62	65,446,717.67	64,848,134.46	55,718,814.11	598,583.21
	3300	Servicios Profesionales, Científicos, Técnicos y Otros Servicios.	37,641,048.03	-20,078,461.17	17,562,586.86	16,736,346.94	16,734,519.35	826,239.92
	3400	Servicios Financieros, Bancarios y Comerciales.	3,816,000.00	1,743,147.17	5,559,147.17	5,559,106.50	5,559,106.50	40.67
	3500	Servicios de Instalación, Reparación, Mantenimiento y Conservación.	7,077,484.20	474,191.92	7,551,676.12	5,283,646.39	5,283,646.39	2,268,029.73
	3700	Servicios de Traslado y Viáticos.	11,171,561.85	-1,112,544.92	10,059,016.93	5,793,949.26	5,719,981.26	4,265,067.67
	3800	Servicios Oficiales.	100,000.00	79,779,361.67	79,879,361.67	79,837,694.19	79,837,694.19	41,667.48
	3900	Otros Servicios Generales.	29,099,735.06	12,444,834.41	41,544,569.47	37,720,775.65	28,412,882.90	3,823,793.82



GOBIERNO DEL ESTADO DE CHIAPAS
RAMO O DEPENDENCIA: Secretaría de Seguridad y Protección Ciudadana

ESTADO ANALÍTICO DEL EJERCICIO DEL PRESUPUESTO DE EGRESOS CLASIFICACIÓN POR OBJETO DEL GASTO
(CAPITULOS Y CONCEPTOS)
DEL 1 DE ENERO AL 31 DE DICIEMBRE DE 2022

(Pesos)

RPA-1

CAPG	CG	DESCRIPCIÓN	PRESUPUESTO DE EGRESOS					SUBEJERCICIO
			APROBADO	AMPLIACIONES - REDUCCIONES	MODIFICADO	DEVENGADO	PAGADO	
4000		Transferencias, Asignaciones, Subsidios y Otras Ayudas.	127,057,395.34	18,595,365.03	145,652,760.37	133,247,359.69	133,099,495.69	12,405,400.68
	4300	Subsidios y Subvenciones.	77,375,091.34	17,239,589.03	94,614,680.37	82,991,726.69	82,991,726.69	11,622,953.68
	4400	Ayudas Sociales.	49,682,304.00	1,355,776.00	51,038,080.00	50,255,633.00	50,107,769.00	782,447.00
5000		Bienes Muebles, Inmuebles e Intangibles.	157,017,023.38	47,139,867.07	204,156,890.45	203,198,197.19	203,198,197.19	958,693.26
	5100	Mobiliario y Equipo de Administración.	102,799,486.16	37,796,822.52	140,596,308.68	139,664,196.12	139,664,196.12	932,112.56
	5200	Mobiliario y Equipo Educativo y Recreativo.	365,400.00	0.00	365,400.00	365,400.00	365,400.00	0.00
	5400	Vehículos y Equipo de Transporte.	0.00	2,593,300.00	2,593,300.00	2,570,498.00	2,570,498.00	22,802.00
	5500	Equipo de Defensa y Seguridad.	1,126,007.20	-198,733.36	927,273.84	927,273.84	927,273.84	0.00
	5600	Maquinaria, Otros Equipos y Herramientas.	52,239,800.02	3,581,673.22	55,821,473.24	55,819,064.54	55,819,064.54	2,408.70
	5900	Activos Intangibles.	486,330.00	3,366,804.69	3,853,134.69	3,851,764.69	3,851,764.69	1,370.00
7000		Inversiones Financieras y Otras Provisiones.	85,500,000.00	-85,500,000.00	0.00	0.00	0.00	0.00
	7900	Provisiones para Contingencias y Otras Erogaciones Especiales.	85,500,000.00	-85,500,000.00	0.00	0.00	0.00	0.00
9000		Deuda Pública.	0.00	519,990.97	519,990.97	519,990.97	259,083.59	0.00
	9900	Adeudos de Ejercicios Fiscales Anteriores (ADEFAS).	0.00	519,990.97	519,990.97	519,990.97	259,083.59	0.00
TOTAL DEL GASTO:			2,734,972,046.56	415,528,499.70	3,150,500,546.26	3,026,410,981.47	3,005,503,988.27	124,089,564.79



GOBIERNO DEL ESTADO DE CHIAPAS

RAMO O DEPENDENCIA: Secretaría de Seguridad y Protección Ciudadana

ESTADO ANALÍTICO DEL EJERCICIO DEL PRESUPUESTO DE EGRESOS CLASIFICACIÓN ECONÓMICA POR TIPO
DE GASTO
DEL 1 DE ENERO AL 31 DE DICIEMBRE DE 2022

(Pesos)

RPA-2

CONCEPTO	PRESUPUESTO DE EGRESOS					SUBEJERCICIO
	APROBADO	AMPLIACIONES - REDUCCIONES	MODIFICADO	DEVENGADO	PAGADO	
GASTO CORRIENTE	2,447,002,451.91	404,624,991.53	2,851,627,443.44	2,736,251,262.72	2,715,729,883.61	115,376,180.72
GASTO DE CAPITAL	287,969,594.65	10,903,508.17	298,873,102.82	290,159,718.75	289,774,104.66	8,713,384.07
AMORTIZACIÓN DE LA DEUDA Y DISMINUCIÓN DE PASIVOS	0.00	0.00	0.00	0.00	0.00	0.00
PENSIONES Y JUBILACIONES	0.00	0.00	0.00	0.00	0.00	0.00
PARTICIPACIONES	0.00	0.00	0.00	0.00	0.00	0.00
TOTAL DEL GASTO:	2,734,972,046.56	415,528,499.70	3,150,500,546.26	3,026,410,981.47	3,005,503,988.27	124,089,564.79



GOBIERNO CONSTITUCIONAL DEL ESTADO DE CHIAPAS
RAMO O DEPENDENCIA: Secretaría de Seguridad y Protección Ciudadana
ESTADO ANALÍTICO DEL EJERCICIO DEL PRESUPUESTO DE EGRESOS EN CLASIFICACIÓN
ADMINISTRATIVA/ORGANISMO
DEL 1 DE ENERO AL 31 DE DICIEMBRE DE 2022

(Pesos)

RPA-3

CONCEPTO	PRESUPUESTO DE EGRESOS					SUBEJERCICIO
	APROBADO	AMPLIACIONES - REDUCCIONES	MODIFICADO	DEVENGADO	PAGADO	
TOTAL	2,734,972,046.56	415,528,499.70	3,150,500,546.26	3,026,410,981.47	3,005,503,988.27	124,089,564.79
PODER EJECUTIVO	2,734,972,046.56	415,528,499.70	3,150,500,546.26	3,026,410,981.47	3,005,503,988.27	124,089,564.79
Secretaría de Seguridad y Protección Ciudadana	2,734,972,046.56	415,528,499.70	3,150,500,546.26	3,026,410,981.47	3,005,503,988.27	124,089,564.79



GOBIERNO CONSTITUCIONAL DEL ESTADO DE CHIAPAS
RAMO O DEPENDENCIA: Secretaría de Seguridad y Protección Ciudadana
ESTADO ANALÍTICO DEL EJERCICIO DEL PRESUPUESTO DE EGRESOS EN CLASIFICACIÓN
ADMINISTRATIVA/ENTIDADES
DEL 1 DE ENERO AL 31 DE DICIEMBRE DE 2022

(Pesos)

RPA-5

CONCEPTO	PRESUPUESTO DE EGRESOS					SUBEJERCICIO
	APROBADO	AMPLIACIONES - REDUCCIONES	MODIFICADO	DEVENGADO	PAGADO	
ENTIDADES PARAESTATALES Y FIDEICOMISOS NO EMPRESARIALES Y NO FINANCIEROS	NO APLICA					
INSTITUCIONES PÚBLICAS DE SEGURIDAD SOCIAL	NO APLICA					
ENTIDADES PARAESTATALES EMPRESARIALES NO FINANCIERAS CON PARTICIPACION ESTATAL MAYORITARIA	NO APLICA					



GOBIERNO DEL ESTADO DE CHIAPAS
RAMO O DEPENDENCIA: Secretaría de Seguridad y Protección Ciudadana
ESTADO ANALÍTICO DEL EJERCICIO DEL PRESUPUESTO DE EGRESOS CLASIFICACIÓN FUNCIONAL (FINALIDAD Y FUNCIÓN)
DEL 1 DE ENERO AL 31 DE diciembre DE 2022

(Pesos)

RPA-6

FI	FU	CONCEPTO	EGRESOS					SUB EJERCICIO
			APROBADO	AMPLIACIONES - REDUCCIONES	MODIFICADO	DEVENGADO	PAGADO	
1		Gobierno	2,734,972,046.56	415,008,508.73	3,149,980,555.29	3,025,890,990.50	3,005,244,904.68	124,089,564.79
	1.2	Justicia	109,093,723.63	212,251,418.22	321,345,141.85	315,259,104.71	314,968,906.59	6,086,037.14
	1.7	Asuntos de Orden Público y de Seguridad Interior	2,625,878,322.93	202,757,090.51	2,828,635,413.44	2,710,631,885.79	2,690,275,998.09	118,003,527.65
4		Otras no Clasificadas en Funciones Anteriores	0.00	519,990.97	519,990.97	519,990.97	259,083.59	0.00
	4.4	ADEFAS	0.00	519,990.97	519,990.97	519,990.97	259,083.59	0.00
TOTAL DEL GASTO:			2,734,972,046.56	415,528,499.70	3,150,500,546.26	3,026,410,981.47	3,005,503,988.27	124,089,564.79

**SISTEMA CONTABLE 2022
ENDEUDAMIENTO NETO
DEL 1o. DE ENERO AL 31 DE DICIEMBRE DE 2022**

Página 1 de 1
14/02/2023

Fecha:

IDENTIFICACIÓN DE CRÉDITO O INSTRUMENTO	CONTRATACIÓN/ COLOCACIÓN	AMORTIZACIÓN	ENDEUDAMIENTO NETO
CRÉDITOS BANCARIOS			

TOTAL CRÉDITOS BANCARIOS

OTROS INSTRUMENTOS DE DEUDA

NO APLICA

TOTAL OTROS INSTRUMENTOS DE DEUDA
TOTAL

**SISTEMA CONTABLE 2022
INTERESES DE LA DEUDA
DEL 1o. DE ENERO AL 31 DE DICIEMBRE DE 2022**

Fecha:

IDENTIFICACIÓN DE CRÉDITO O INSTRUMENTO	DEVENGADO	PAGADO
CRÉDITOS BANCARIOS		

TOTAL DE INTERESES DE CRÉDITOS BANCARIOS

OTROS INSTRUMENTOS DE DEUDA

TOTAL DE INTERESES DE OTROS INSTRUMENTOS DE DEUDA

TOTAL

NO APLICA



GOBIERNO DEL ESTADO DE CHIAPAS
RAMO O DEPENDENCIA: Secretaría de Seguridad y Protección Ciudadana
GASTO POR CATEGORÍA PROGRAMÁTICA
DEL 1 DE ENERO AL 31 DE DICIEMBRE DE 2022
 (Pesos)

RPA-7

CONCEPTO	PRESUPUESTO DE EGRESOS					SUBEJERCICIO
	APROBADO	AMPLIACIONES - REDUCCIONES	MODIFICADO	DEVENGADO	PAGADO	
Programas	2,734,972,046.56	415,008,508.73	3,149,980,555.29	3,025,890,990.50	3,005,244,904.68	124,089,564.79
Subsidios: Sector Social y Privado o Entidades Federativas y Municipios	0.00	0.00	0.00	0.00	0.00	0.00
Otros Subsidios	0.00	0.00	0.00	0.00	0.00	0.00
Sujetos a Reglas de Operación	0.00	0.00	0.00	0.00	0.00	0.00
Desempeño de las Funciones	2,734,972,046.56	415,008,508.73	3,149,980,555.29	3,025,890,990.50	3,005,244,904.68	124,089,564.79
Específicos	0.00	0.00	0.00	0.00	0.00	0.00
Funciones de las Fuerzas Armadas (Únicamente Gobierno Federal)	0.00	0.00	0.00	0.00	0.00	0.00
Planeación, seguimiento y evaluación de políticas públicas	0.00	0.00	0.00	0.00	0.00	0.00
Prestación de Servicios Públicos	2,734,972,046.56	415,008,508.73	3,149,980,555.29	3,025,890,990.50	3,005,244,904.68	124,089,564.79
Promoción y fomento	0.00	0.00	0.00	0.00	0.00	0.00
Provisión de Bienes Públicos	0.00	0.00	0.00	0.00	0.00	0.00
Proyectos de inversión	0.00	0.00	0.00	0.00	0.00	0.00
Regulación y supervisión	0.00	0.00	0.00	0.00	0.00	0.00
Administrativos y de Apoyo	0.00	0.00	0.00	0.00	0.00	0.00
Apoyo a la función pública y al mejoramiento de la gestión	0.00	0.00	0.00	0.00	0.00	0.00
Apoyo al proceso presupuestario y para mejorar la eficiencia institucional	0.00	0.00	0.00	0.00	0.00	0.00
Operaciones ajenas	0.00	0.00	0.00	0.00	0.00	0.00
Compromisos	0.00	0.00	0.00	0.00	0.00	0.00
Desastres Naturales	0.00	0.00	0.00	0.00	0.00	0.00
Obligaciones de cumplimiento de resolución jurisdiccional	0.00	0.00	0.00	0.00	0.00	0.00
Obligaciones	0.00	0.00	0.00	0.00	0.00	0.00
Aportaciones a fondos de estabilización	0.00	0.00	0.00	0.00	0.00	0.00
Aportaciones a fondos de inversión y reestructura de pensiones	0.00	0.00	0.00	0.00	0.00	0.00
Aportaciones a la seguridad social	0.00	0.00	0.00	0.00	0.00	0.00
Pensiones y jubilaciones	0.00	0.00	0.00	0.00	0.00	0.00
Programas de Gasto Federalizado (Gobierno Federal)	0.00	0.00	0.00	0.00	0.00	0.00
Gasto Federalizado	0.00	0.00	0.00	0.00	0.00	0.00
Participaciones a entidades federativas y municipios	0.00	0.00	0.00	0.00	0.00	0.00
Costo financiero, deuda o apoyos a deudores y ahorradores de la banca	0.00	0.00	0.00	0.00	0.00	0.00
Adeudos de ejercicios fiscales anteriores	0.00	519,990.97	519,990.97	519,990.97	259,083.59	0.00
	0.00	519,990.97	519,990.97	519,990.97	259,083.59	0.00
TOTAL DEL GASTO:	2,734,972,046.56	415,528,499.70	3,150,500,546.26	3,026,410,981.47	3,005,503,988.27	124,089,564.79



GOBIERNO CONSTITUCIONAL DEL ESTADO DE CHIAPAS
SECRETARÍA DE SEGURIDAD Y PROTECCIÓN CIUDADANA

PROGRAMAS Y PROYECTOS DE INVERSIÓN
DEL 1 DE ENERO AL 31 DE DICIEMBRE DE 2022

FF	RAMO	PF	PROYECTO ESTRATÉGICO	MUNICIPIO / COBERTURA	PRESUPUESTO DE EGRESOS				AVANCE % DEVENGADO/ MODIFICADO
					APROBADO	MODIFICADO	DEVENGADO	PAGADO	

NO APLICA

INDICADORES DE RESULTADOS

Ente Público: Secretaría de Seguridad y Protección Ciudadana

Página 4 de 4

SUBFUNCIÓN / TIPO DE PROYECTO	UNIDAD DE MEDIDA	METAS				PRESUPUESTO APROBADO (PESOS)	PRESUPUESTO MODIFICADO (PESOS)	PRESUPUESTO DEVENGADO (PESOS)	BENEFICIARIOS				
		PROGRAM. ANUAL	MODIF. ANUAL	ALCANZ. AL PERIODO	% CUMPLIM./ MODIF.				MUNICIPIO	LOCALIDAD	MUJER	HOMBRE	PERSONA
ASUNTOS DE ORDEN PÚBLICO Y DE SEGURIDAD INTERIOR													
POLICÍA													
SISTEMA NACIONAL DE INFORMACIÓN, BASE DE DATOS DEL SNSP													
Porcentajes de registros actualizados en el Sistema Nacional de Información	Registro	5 120.00	5 120.00	5 120.00	100.00	5 780 677.87	5 590 045.32	5 474 055.99	Cobertura Estatal	Cobertura Estatal	3 012 085	2 881 435	5 893 520
Porcentaje de trabajadores contratados para el Sistema de seguridad Nacional	Persona	25.00	25.00	24.00	96.00								
EQUIPAMIENTO DE LAS INSTITUCIONES DE SEGURIDAD PÚBLICA.													
Porcentaje de uniformes para el personal operativo de la Dirección de la Policía Estatal Preventiva	Equipo	2 445.00	2 445.00	2 445.00	100.00	19 104 193.60	21 306 521.40	20 733 449.35	Cobertura Estatal	Cobertura Estatal	1 086	3 259	4 345
Porcentaje de equipo y materiales de seguridad pública otorgado a elementos policiales	Equipo	103 984.00	103 984.00	106 408.00	102.33								
FORTALECIMIENTO DE LOS SISTEMAS DE VIDEOVIGILANCIA Y GEOLOCALIZACIÓN													
Porcentaje de servicios de video vigilancia realizados	Grabación	3 010.00	3 010.00	2 943.00	97.77								
Pago de servicio de conducción de señales analógicas y digitales para el sistema de video vigilancia	Grabación	12.00	12.00	12.00	100.00								
DIRECCIÓN DE CONTROL, COMANDO, COMUNICACIÓN, CÓMPUTO Y CALIDAD (ESCUDO URBANO C5)													
Porcentaje de servicios de capacitación proporcionados para el Sistema de Video vigilancia	Servicio	7.00	7.00	7.00	100.00	199 760 200.00	199 760 200.00	199 760 199.28	Cobertura Estatal	Cobertura Estatal	3 012 085	2 881 435	5 893 520
Porcentaje de adquisición de equipos y sistemas tecnológicos para el Sistema de Video vigilancia y Radiocomunicación	Equipo	774.00	774.00	774.00	100.00								
Porcentaje de servicios de instalación, acondicionamiento y mantenimiento del Sistema de Video vigilancia proporcionados	Servicio	562.00	562.00	562.00	100.00								
ADEUDOS DE EJERCICIOS FISCALES ANTERIORES													
ADEUDOS DE EJERCICIOS FISCALES ANTERIORES						0.00	519 990.97	519 990.97					
PROYECTOS DE GASTO CORRIENTE:													
REGULARIZACIÓN DE ADEUDOS DE EJERCICIOS FISCALES ANTERIORES POR SERVICIOS PERSONALES													
Porcentaje de pago de saldos de ejercicios anteriores para regularización de adeudos	Pago	1.00	1.00	1.00	100.00	0.00	519 990.97	519 990.97	Tuxtla Gutiérrez	Tuxtla Gutiérrez	9	34	11

GOBIERNO CONSTITUCIONAL DEL ESTADO DE CHIAPAS
**SECRETARÍA DE HACIENDA
 PRESUPUESTO DE EGRESOS 2022**
**AVANCE DE CUMPLIMIENTO DE INDICADORES ESTRATÉGICOS
 ENERO - DICIEMBRE**
Organismo Público: 2.1.1.1.1.230 Secretaría de Seguridad y Protección Ciudadana

Misión				
Implementar programas en materia de seguridad y protección ciudadana, para preservar, mantener, restablecer el orden, la tranquilidad y la seguridad pública en el Estado, a través de corporaciones comprometidas con la sociedad, en el marco de colaboración interinstitucional de los tres niveles de gobierno y la participación de la sociedad.				

Visión				
Ser una dependencia que garantice la paz y el orden público, reduciendo la incidencia delictiva en el Estado, a través de una policía integral en materia de seguridad y protección ciudadana, y que de manera coordinada se consolide la actuación del personal involucrado en la seguridad pública, actuando bajo los valores de legalidad, profesionalismo, responsabilidad y honradez fortaleciendo el respeto a los derechos humanos y libertades fundamentales.				

COMPORTAMIENTO DEL EJERCICIO DEL GASTO					Aprobado (A)	Modificado (B)	Devengado (C)	% Devengado C/B
Concepto								
Fin	F	SF	SSF	Descripción				
TOTALES					2,734,972,046.56	3,150,500,546.26	3,026,410,981.47	96.06
1				Gobierno	2,734,972,046.56	3,149,980,555.29	3,025,890,990.50	96.06
	2			Justicia	109,093,723.63	321,345,141.85	315,259,104.71	98.11
		3		Reclusión y Readaptación Social	109,093,723.63	321,345,141.85	315,259,104.71	98.11
			1	Reclusión y Readaptación Social	109,093,723.63	321,345,141.85	315,259,104.71	98.11
	7			Asuntos de Orden Público y de Seguridad Interior	2,625,878,322.93	2,828,635,413.44	2,710,631,885.79	95.83
		1		Policía	2,625,878,322.93	2,828,635,413.44	2,710,631,885.79	95.83
			1	Policía	2,625,878,322.93	2,828,635,413.44	2,710,631,885.79	95.83
4				Otras no Clasificadas en Funciones Anteriores	0.00	519,990.97	519,990.97	100.00
	4			Adeudos de Ejercicios Fiscales Anteriores	0.00	519,990.97	519,990.97	100.00
		1		Adeudos de Ejercicios Fiscales Anteriores	0.00	519,990.97	519,990.97	100.00
			1	Adeudos de ejercicios fiscales anteriores	0.00	519,990.97	519,990.97	100.00

Objetivos de Desarrollo Sostenible	
Clave	Descripción
16	Promover sociedades pacíficas e inclusivas para el desarrollo sostenible, facilitar el acceso a la justicia para todos y crear instituciones eficaces, responsables e inclusivas a todos los niveles.

Metas de los Objetivos de Desarrollo Sostenible		
ODS	No. Meta	Descripción
16	06	Promover sociedades pacíficas e inclusivas para el desarrollo sostenible, facilitar el acceso a la justicia para todos y crear instituciones eficaces, responsables e inclusivas a todos los niveles. Crear a todos los niveles instituciones eficaces y transparentes que rindan cuentas

GOBIERNO CONSTITUCIONAL DEL ESTADO DE CHIAPAS
SECRETARÍA DE HACIENDA
PRESUPUESTO DE EGRESOS 2022

AVANCE DE CUMPLIMIENTO DE INDICADORES ESTRATÉGICOS
ENERO - DICIEMBRE

Organismo Público: 2.1.1.1.1.230 Secretaría de Seguridad y Protección Ciudadana

Objetivos del Plan Nacional		
Eje	Objetivo	Descripción
1	04	Justicia y Estado de Derecho. Construir la paz y la seguridad con respeto a los derechos humanos.

Objetivos del Plan Estatal				
Eje	Tema	Pol. Púb.	Objetivo	Descripción
1	3	01	01	Gobierno Eficaz y Honesto. Sociedad segura y Estado de derecho. Seguridad ciudadana. Reducir la incidencia delictiva.

Estrategias del Plan Estatal		
Clave Alineación PED	No. Est.	Descripción
130101	01 02 03 04	Modernizar la infraestructura tecnológica y equipamiento en las instituciones de seguridad pública. Fortalecer las capacidades de los cuerpos policiales. Contribuir en la reinserción social de las personas privadas de su libertad y la reincorporación a la sociedad de los jóvenes infractores. Fortalecer las acciones de contención y prevención del delito.

Programa Sectorial		
Programa	Clave Alineación	Descripción
C	104130101	Sociedad Segura y Estado de Derecho.

Objetivos Estratégicos		
No. Obj.	Clave Alineación	Descripción
1	104130101C	Contribuir a la disminución de los índices delictivos
2	104130101C	Reinsertar socialmente a los individuos que han infringido las leyes.

GOBIERNO CONSTITUCIONAL DEL ESTADO DE CHIAPAS
**SECRETARÍA DE HACIENDA
 PRESUPUESTO DE EGRESOS 2022**
**AVANCE DE CUMPLIMIENTO DE INDICADORES ESTRATÉGICOS
 ENERO - DICIEMBRE**
Organismo Público: 2.1.1.1.1.230 Secretaría de Seguridad y Protección Ciudadana

Indicadores Estratégicos														
No. Obj	No. Ind	Tipo y Dimensión	Unidad de Medida	Nombre del Indicador	Descripción Cualitativa (Numerador / Denominador)	Año y Valor de Línea Base	Denominador (A)	Total Numerador	Programado (B)				Avances	
									Modificado (C)				Efic. del Ejer. D/C	Meta Indic. D/A
									Alcanzado (D)					
									Trimestres					
I	II	III	IV											
1	1	Estratégico Eficacia	Patrullaje	Porcentaje de contención para inhibir fenómenos delictivos en la Entidad	Número de patrullajes preventivos realizados en el Estado / Total de patrullajes preventivos programados en el Estado	2022 2,023,194.00	2,023,194.00	2,022,194.00	505,798.00	505,798.00	505,799.00	504,799.00	50.51%	50.49%
								2,022,194.00	505,798.00	505,798.00	505,799.00	504,799.00		
								1,021,415.00	250,695.00	257,265.00	251,159.00	262,296.00		
2	1	Gestión Eficacia	Persona	Porcentaje de personas que reinciden en conducta infractora	Número de personas que reinciden en conducta infractora en el ejercicio / Total de personas que reinciden en conducta infractora programadas	2022 4.00	4.00	4.00	1.00	1.00	1.00	1.00	25.00%	25.00%
								4.00	1.00	1.00	1.00	1.00		
								1.00	1.00	0.00	0.00	0.00		
Productos y Servicios							Cientes y Usuarios							
Proporcionar servicios de seguridad pública, privada y de vialidad, atención de llamadas de emergencia y readaptación social que garantice el bien común de los ciudadanos y procure la paz en la Entidad.							Población en general							

SISTEMA CONTABLE 2022
INDICADORES DE POSTURA FISCAL / CON RECURSOS DEL EJERCICIO
DEL 1o. DE ENERO AL 31 DE DICIEMBRE DE 2022

Fecha:

 Página 1 de 1
 14/02/2023

CONCEPTO	ESTIMADO	DEVENGADO	PAGADO
I. Ingresos Presupuestarios	0.00	0.00	0.00
Ingresos del Gobierno de la Entidad Federativa	0.00	0.00	0.00
Ingresos del Sector Paraestatal	0.00	0.00	0.00
II. Egresos Presupuestarios	0.00	0.00	0.00
Egresos del Gobierno de la Entidad Federativa	0.00	0.00	0.00
Egresos del Sector Paraestatal	0.00	0.00	0.00
III. Balance Presupuestario (Superávit o Déficit) (III = I - II)	0.00	0.00	0.00

CONCEPTO	ESTIMADO	DEVENGADO	PAGADO
III. Balance Presupuestario (Superávit o Déficit)	0.00	0.00	0.00
IV. Intereses, Comisiones y Gastos de la Deuda	0.00	0.00	0.00
V. Balance Primario (Superávit o Déficit) (V = III - IV)	0.00	0.00	0.00

CONCEPTO	ESTIMADO	DEVENGADO	PAGADO
A. Financiamiento	0.00	0.00	0.00
B. Amortización de la Deuda	0.00	0.00	0.00
C. Endeudamiento o Desendeudamiento (C= A - B)	0.00	0.00	0.00

NO APLICA

**SISTEMA CONTABLE 2022
RELACIÓN DE CUENTAS BANCARIAS PRODUCTIVAS ESPECÍFICAS**

DEL 1o. DE ENERO AL 31 DE DICIEMBRE DE 2022

Fecha:

Página 1 de 1
24/01/2023

FONDO, PROGRAMA O CONVENIO	DATOS DE LA CUENTA BANCARIA		
	INSTITUCIÓN BANCARIA	NÚMERO DE CUENTA	TIPO DE CUENTA

NO APLICA

**SISTEMA CONTABLE 2022
RELACIÓN DE ESQUEMAS BURSÁTILES Y COBERTURAS FINANCIERAS
DEL 1o. DE ENERO AL 31 DE DICIEMBRE DE 2022**

Página 1 de 1
Fecha: 14/02/2023

RELACIÓN DE ESQUEMAS BURSÁTILES Y DE COBERTURAS FINANCIERAS

NO APLICA

GOBIERNO CONSTITUCIONAL DEL ESTADO DE CHIAPAS
SECRETARÍA DE SEGURIDAD Y PROTECCIÓN CIUDADANA**SISTEMA CONTABLE 2022****FORMATO DEL EJERCICIO Y DESTINO DE GASTO FEDERALIZADO Y REINTEGROS****DEL 1o. DE ENERO AL 31 DE DICIEMBRE DE 2022**Fecha: Página 1 de 1
14/02/2023

Programa o Fondo	Destino de los Recursos	Ejercicio		Reintegro
		DEVENGADO	PAGADO	
5 33 I0110 FASP.	Cobertura Estatal	53,858,850.47	53,607,582.08	0.00
5 91 E0150 Promover la Atención y Prevención de la Violencia contra las Mujeres.	Cobertura Estatal	1,991,060.90	1,991,060.90	0.00
5 92 Y0010 PEMEX	Cobertura Estatal	12,374,675.39	12,374,675.39	0.00

Concepto	31 de diciembre de 2022	31 de diciembre de 2021	Concepto	31 de diciembre de 2022	31 de diciembre de 2021
ACTIVO			PASIVO		
Activo Circulante			Pasivo Circulante		
Efectivo y Equivalentes	220,970,597.20	249,879,776.82	Cuentas por Pagar a Corto Plazo	21,086,015.17	57,968,792.90
Efectivo			Servicios Personales por Pagar a Corto Plazo	10,764,782.37	29,759,260.57
Bancos/Tesorería			Proveedores por Pagar a Corto Plazo	10,094,169.76	27,535,244.97
Bancos/Dependencias y Otros	1,007,725.99	4,374,117.98	Contratistas por Obras Públicas por Pagar a Corto Plazo		
Inversiones Temporales (Hasta 3 Meses)			Participaciones y Aportaciones por Pagar a Corto Plazo		
Fondos con Afectación Específica	219,962,871.21	245,505,658.84	Transferencias Otorgadas por Pagar a Corto Plazo	147,864.00	444,198.30
Depósitos de Fondos de Terceros en Garantía y/o Administración			Intereses, Comisiones y Otros Gastos de la Deuda Pública por Pagar a Corto Plazo		
Otros Efectivos y Equivalentes			Retenciones y Contribuciones por Pagar a Corto Plazo		
Derechos a Recibir Efectivo o Equivalentes	4,057,825.90	3,185,797.70	Devoluciones de la Ley de Ingresos por Pagar a Corto Plazo		
Inversiones Financieras de Corto Plazo			Otras Cuentas por Pagar a Corto Plazo	79,199.04	230,089.06
Cuentas por Cobrar a Corto Plazo	4,057,825.90	3,185,797.70	Documentos por Pagar a Corto Plazo	0.00	0.00
Deudores Diversos por Cobrar a Corto Plazo			Documentos Comerciales por Pagar a Corto Plazo		
Ingresos por Recuperar a Corto Plazo			Documentos con Contratistas por Obras Públicas por Pagar a Corto Plazo		
Deudores por Anticipos de la Tesorería a Corto Plazo			Otros Documentos por Pagar a Corto Plazo		
Préstamos Otorgados a Corto Plazo			Porción a Corto Plazo de la Deuda Pública a Largo Plazo	0.00	0.00
Otros Derechos a Recibir Efectivo o Equivalentes a Corto Plazo			Porción a Corto Plazo de la Deuda Pública		
Derechos a Recibir Bienes o Servicios	0.00	0.00	Porción a Corto Plazo de Arrendamiento Financiero		
Anticipos a Proveedores por Adquisición de Bienes y Prestación de Servicios a Corto Plazo			Titulos y Valores a Corto Plazo	0.00	0.00
Anticipo a Proveedores por Adquisición de Bienes Inmuebles y Muebles a Corto Plazo			Pasivos Diferidos a Corto Plazo	0.00	0.00
Anticipo a Proveedores por Adquisición de Bienes Intangibles a Corto Plazo			Ingresos Cobrados por Adelantado a Corto Plazo		
Anticipo a Contratistas por Obras Públicas a Corto Plazo			Intereses Cobrados por Adelantado a Corto Plazo		
Otros Derechos a Recibir Bienes o Servicios a Corto Plazo			Otros Pasivos Diferidos a Corto Plazo		
Inventarios	0.00	0.00	Fondos y Bienes de Terceros en Garantía y/o Administración a Corto Plazo	0.00	0.00
Inventario de Mercancías para Venta			Fondos en Garantía a Corto Plazo		
Inventario de Mercancías Terminadas			Fondos en Administración a Corto Plazo		
Inventario de Mercancías en Proceso de Elaboración			Fondos Contingentes a Corto Plazo		
Inventario de Materias Primas, Materiales y Suministros para Producción			Fondos de Fideicomisos, Mandatos y Contratos Análogos a Corto Plazo		
Bienes en Tránsito			Otros Fondos de Terceros en Garantía y/o Administración a Corto Plazo		
Almacenes	0.00	0.00	Valores y Bienes en Garantía a Corto Plazo		
Estimación por Pérdida o Deterioro de Activos Circulantes	0.00	0.00	Provisiones a Corto Plazo	0.00	0.00
Estimaciones para Cuentas Incobrables por Derechos a Recibir Efectivo o Equivalentes			Provisión para Demandas y Juicios a Corto Plazo		
Estimación por Deterioro de Inventarios			Provisión para Contingencias a Corto Plazo		
Otros Activos Circulantes	0.00	0.00	Otras Provisiones a Corto Plazo		
Valores en Garantía			Otros Pasivos a Corto Plazo	79,747.56	416,383.75
Bienes en Garantía (excluye depósitos de fondos)			Ingresos por Clasificar		
Bienes Derivados de Embargos, Decomisos, Aseguramientos y Dación en Pago			Recaudación por Participar	79,747.56	416,383.75
Adquisición con Fondos de Terceros			Otros Pasivos Circulantes		
Total de Activos Circulantes	225,028,423.10	253,065,574.52	Total de Pasivos Circulantes	21,165,762.73	58,385,176.65
Activo No Circulante			Pasivo No Circulante		
Inversiones Financieras a Largo Plazo			Cuentas por Pagar a Largo Plazo		
Derechos a Recibir Efectivo o Equivalentes a Largo Plazo			Documentos por Pagar a Largo Plazo		
Bienes Inmuebles, Infraestructura y Construcciones en Proceso	332,412,910.63	332,412,910.63	Deuda Pública a Largo Plazo		
Bienes Muebles	1,311,157,708.46	1,097,329,089.28	Pasivos Diferidos a Largo Plazo	252,928,651.03	255,807,198.13
Activos Intangibles	19,057,428.02	15,691,993.33	Fondos y Bienes de Terceros en Garantía y/o Administración a Largo Plazo		
Depreciación, Deterioro y Amortización Acumulada de Bienes			Provisiones a Largo Plazo	179,037.45	179,037.45
Activos Diferidos	322,551,156.27	252,262,436.15	Total de Pasivos No Circulantes	253,107,688.48	255,986,235.58
Estimación por Pérdida o Deterioro de Activos no Circulantes			Total del Pasivo	274,273,451.21	314,371,412.23
Otros Activos no Circulantes	10,646,699.95	1,063,200.00	HACIENDA PÚBLICA / PATRIMONIO		
Total de Activos No Circulantes	1,995,825,903.33	1,698,759,629.39	Hacienda Pública/Patrimonio Contribuido	6,376,292.05	6,376,292.05
Total del Activo	2,220,854,326.43	1,951,825,203.91	Aportaciones		
			Donaciones de Capital	6,376,292.05	6,376,292.05
			Actualización de la Hacienda Pública/Patrimonio		
			Hacienda Pública/Patrimonio Generado	1,940,204,583.17	1,631,077,499.63
			Resultados del Ejercicio (Ahorro/Desahorro)	322,237,904.45	131,919,661.03
			Resultados de Ejercicios Anteriores	1,574,831,559.46	1,493,878,400.60
			Revalúos	43,135,119.26	5,279,438.00
			Reservas		
			Rectificaciones de Resultados de Ejercicios Anteriores		
			Exceso o Insuficiencia en la Actualización de la Hacienda Pública/Patrimonio	0.00	0.00
			Resultado por Posición Monetaria		
			Resultado por Tenencia de Activos no Monetarios		
Total de Activos No Circulantes	1,995,825,903.33	1,698,759,629.39	Total Hacienda Pública/Patrimonio	1,946,580,875.22	1,637,453,791.68
Total del Activo	2,220,854,326.43	1,951,825,203.91	Total del Pasivo y Hacienda Pública/Patrimonio	2,220,854,326.43	1,951,825,203.91

GOBIERNO CONSTITUCIONAL DEL ESTADO DE CHIAPAS
SECRETARÍA DE SEGURIDAD Y PROTECCIÓN CIUDADANA

SISTEMA CONTABLE 2022

INFORME ANALÍTICO DE LA DEUDA PÚBLICA Y OTROS PASIVOS
DEL 1o. DE ENERO AL 31 DE DICIEMBRE DE 2022

Página 1 de 1
 Fecha: 14/02/2023
 LDF-2

Denominación de la Deuda Pública y Otros Pasivos	Saldo al 31 de diciembre de 2021	Disposiciones del Período	Amortizaciones del Período	Revaluaciones, Reclasificaciones y Otros Ajustes	Saldo Final del Período	Pago de Intereses del Período	Pago de Comisiones y demás costos asociados durante el Período
Deuda Pública	0.00	0.00	0.00	0.00	0.00	0.00	0.00
Corto Plazo	0.00	0.00	0.00	0.00	0.00	0.00	0.00
Instituciones de Crédito							
Títulos y Valores							
Arrendamientos Financieros							
Largo Plazo	0.00	0.00	0.00	0.00	0.00		
Instituciones de Crédito							
Títulos y Valores							
Arrendamientos Financieros							
Otros Pasivos	314,371,412.23				274,273,451.21		
Total de la Deuda Pública y Otros Pasivos	314,371,412.23	0.00	0.00	0.00	274,273,451.21	0.00	0.00

Deuda Contingente (Informativo)

Valor de Instrumentos Bono Cupón Cero (Informativo)

Instrumento Bono Cupón Cero 1, Banobras
 Instrumento Bono Cupón Cero 2, Banobras

Obligaciones a Corto Plazo	Monto Contratado	Plazo Pactado	Tasa de Interés	Comisiones y Costos Relacionados	Tasa Efectiva
Obligaciones a Corto Plazo (Informativo)					

SISTEMA CONTABLE 2022

INFORME ANALÍTICO DE OBLIGACIONES DIFERENTES DE FINANCIAMIENTOS

DEL 1o. DE ENERO AL 31 DE DICIEMBRE DE 2022

Página 1 de 1

14/02/2023

LDF-3

Fecha:

DENOMINACIÓN DE LAS OBLIGACIONES DIFERENTES DE FINANCIAMIENTO	FECHA DEL CONTRATO	FECHA DE INICIO DE OPERACIÓN DEL PROYECTO	FECHA DE VENCIMIENTO	MONTO DE LA INVERSIÓN PACTADO	PLAZO PACTADO	MONTO PROMEDIO MENSUAL DEL PAGO DE LA CONTRAPRESTACIÓN	MONTO PROMEDIO MENSUAL DEL PAGO DE LA CONTRAPRESTACIÓN CORRESPONDIENTE AL PAGO DE INVERSIÓN	MONTO PAGADO DE LA INVERSIÓN AL 31 DE DICIEMBRE DE 2022	MONTO PAGADO DE LA INVERSIÓN ACTUALIZADO AL 31 DE DICIEMBRE DE 2022	SALDO PENDIENTE POR PAGAR DE LA INVERSIÓN AL 31 DE DICIEMBRE DE 2022
---	--------------------	---	----------------------	-------------------------------	---------------	--	---	---	---	--

APP'S

- APP 1
- APP 2
- APP 3
- APP XX

Otros instrumentos

- Otro instrumento 1
- Otro instrumento 2
- Otro instrumento 3
- Otro instrumento XX

Total de Obligaciones Diferentes de Financiamiento



NO APLICA

SISTEMA CONTABLE 2022
BALANCE PRESUPUESTARIO
DEL 1o. DE ENERO AL 31 DE DICIEMBRE DE 2022

 Fecha: 14/02/2023
 Página 1 de 1

LDF 4

CONCEPTO	ESTIMADO/APROBADO	DEVENGADO	RECAUDADO/PAGADO
Ingresos Totales	0.00	0.00	0.00
Ingresos de Libre Disposición	0.00	0.00	0.00
Transferencias Federales Etiquetadas	0.00	0.00	0.00
Financiamiento Neto	0.00	0.00	0.00
Egresos Presupuestarios	0.00	0.00	0.00
Gasto No Etiquetado (sin incluir Amortización de la Deuda Pública)	0.00	0.00	0.00
Gasto Etiquetado (sin incluir Amortización de la Deuda Pública)	0.00	0.00	0.00
Remanentes del Ejercicio Anterior		0.00	0.00
Remanentes de Ingresos de Libre Disposición aplicados en el periodo		0.00	0.00
Remanentes de Transferencias Federales Etiquetadas aplicados en el periodo		0.00	0.00
Balance Presupuestario	0.00	0.00	0.00
Balance Presupuestario sin Financiamiento Neto	0.00	0.00	0.00
Balance Presupuestario sin Financiamiento Neto y sin Remanentes del Ejercicio Anterior	0.00	0.00	0.00

CONCEPTO	APROBADO	DEVENGADO	PAGADO
Intereses, Comisiones y Gastos de la Deuda	0.00	0.00	0.00
Intereses, Comisiones y Gastos de la Deuda con Gasto No Etiquetado	0.00	0.00	0.00
Intereses, Comisiones y Gastos de la Deuda con Gasto Etiquetado	0.00	0.00	0.00
Balance Primario	0.00	0.00	0.00

CONCEPTO	ESTIMADO/APROBADO	DEVENGADO	RECAUDADO/PAGADO
Financiamiento	0.00	0.00	0.00
Financiamiento con Fuente de Pago de Ingresos de Libre Disposición	0.00	0.00	0.00
Financiamiento con Fuente de Pago de Transferencias Federales Etiquetadas	0.00	0.00	0.00
Amortización de la Deuda	0.00	0.00	0.00
Amortización de la Deuda Pública con Gasto No Etiquetado	0.00	0.00	0.00
Amortización de la Deuda Pública con Gasto Etiquetado	0.00	0.00	0.00
Financiamiento Neto	0.00	0.00	0.00

CONCEPTO	ESTIMADO/APROBADO	DEVENGADO	RECAUDADO/PAGADO
Ingresos de Libre Disposición	0.00	0.00	0.00
Financiamiento Neto con Fuente de Pago de Ingresos de Libre Disposición	0.00	0.00	0.00
Financiamiento con Fuente de Pago de Ingresos de Libre Disposición	0.00	0.00	0.00
Amortización de la Deuda Pública con Gasto No Etiquetado	0.00	0.00	0.00
Gasto No Etiquetado (sin incluir amortización de la Deuda Pública)	0.00	0.00	0.00
Remanentes de Ingresos de Libre Disposición aplicados en el periodo		0.00	0.00
Balance Presupuestario de Recursos Disponibles	0.00	0.00	0.00
Balance Presupuestario de Recursos Disponibles sin Financiamiento Neto	0.00	0.00	0.00

CONCEPTO	ESTIMADO/APROBADO	DEVENGADO	RECAUDADO/PAGADO
Transferencias Federales Etiquetadas	0.00	0.00	0.00
Financiamiento Neto con fuente de Pago de Transferencias Federales Etiquetadas	0.00	0.00	0.00
Financiamiento con Fuente de Pago de Transferencias Federales Etiquetadas	0.00	0.00	0.00
Amortización de la Deuda Pública con Gasto Etiquetado	0.00	0.00	0.00
Gasto Etiquetado (sin incluir Amortización de la Deuda Pública)	0.00	0.00	0.00
Remanentes de Transferencias Federales Etiquetadas aplicados en el periodo		0.00	0.00
Balance Presupuestario de Recursos Etiquetados	0.00	0.00	0.00
Balance Presupuestario de Recursos Etiquetados sin Financiamiento Neto	0.00	0.00	0.00

NO APLICA

SISTEMA CONTABLE 2022
ESTADO ANALÍTICO DE INGRESOS DETALLADO/CON RECURSOS DEL EJERCICIO
DEL 1o. DE ENERO AL 31 DE DICIEMBRE DE 2022

LDF-5

RUBRO DE INGRESOS	INGRESO					DIFERENCIA
	ESTIMADO	AMPLIACIONES Y REDUCCIONES	MODIFICADO	DEVENGADO	RECAUDADO	
Ingresos de Libre Disposición						
Impuestos	0.00	0.00	0.00	0.00	0.00	0.00
Cuotas y Aportaciones de Seguridad Social	0.00	0.00	0.00	0.00	0.00	0.00
Contribuciones de Mejoras	0.00	0.00	0.00	0.00	0.00	0.00
Derechos	0.00	0.00	0.00	0.00	0.00	0.00
Productos	0.00	0.00	0.00	0.00	0.00	0.00
Aprovechamientos	0.00	0.00	0.00	0.00	0.00	0.00
Ingresos por Venta de Bienes y Prestación de Servicios	0.00	0.00	0.00	0.00	0.00	0.00
Participaciones	0.00	0.00	0.00	0.00	0.00	0.00
Fondo General de Participaciones	0.00	0.00	0.00	0.00	0.00	0.00
Fondo de Fomento Municipal	0.00	0.00	0.00	0.00	0.00	0.00
Fondo de Fiscalización y Recaudación	0.00	0.00	0.00	0.00	0.00	0.00
Fondo de Compensación	0.00	0.00	0.00	0.00	0.00	0.00
Fondo de Extracción de Hidrocarburos	0.00	0.00	0.00	0.00	0.00	0.00
Impuesto Especial Sobre Producción y Servicios	0.00	0.00	0.00	0.00	0.00	0.00
0.136% de la Recaudación Federal Participable	0.00	0.00	0.00	0.00	0.00	0.00
3.17% Sobre Extracción de Petróleo	0.00	0.00	0.00	0.00	0.00	0.00
Gasolinas y Diésel	0.00	0.00	0.00	0.00	0.00	0.00
Fondo del Impuesto Sobre la Renta	0.00	0.00	0.00	0.00	0.00	0.00
Fondo de Estabilización de los Ingresos de las Entidades Federativas	0.00	0.00	0.00	0.00	0.00	0.00
Incentivos Derivados de la Colaboración Fiscal	0.00	0.00	0.00	0.00	0.00	0.00
Tenencia o Uso de Vehículos	0.00	0.00	0.00	0.00	0.00	0.00
Fondo de Compensación ISAN	0.00	0.00	0.00	0.00	0.00	0.00
Impuesto Sobre Automóviles Nuevos	0.00	0.00	0.00	0.00	0.00	0.00
Fondo de Compensación de Repecos-Intermedios	0.00	0.00	0.00	0.00	0.00	0.00
Otros Incentivos Económicos	0.00	0.00	0.00	0.00	0.00	0.00
Transferencias y Asignaciones	0.00	0.00	0.00	0.00	0.00	0.00
Convenios	0.00	0.00	0.00	0.00	0.00	0.00
Otros Convenios y Subsidios	0.00	0.00	0.00	0.00	0.00	0.00
Otros Ingresos de Libre Disposición	0.00	0.00	0.00	0.00	0.00	0.00
Participaciones en Ingresos Locales	0.00	0.00	0.00	0.00	0.00	0.00
Otros Ingresos de Libre Disposición	0.00	0.00	0.00	0.00	0.00	0.00
Total Ingresos de Libre Disposición	0.00	0.00	0.00	0.00	0.00	
Ingresos Excedentes de Ingresos de Libre Disposición						0.00
Transferencias Federales Etiquetadas						
Aportaciones	0.00	0.00	0.00	0.00	0.00	0.00
Fondo de Aportaciones para la Nómina Educativa y Gasto Operativo	0.00	0.00	0.00	0.00	0.00	0.00
Fondo de Aportaciones para los Servicios de Salud	0.00	0.00	0.00	0.00	0.00	0.00
Fondo de Aportaciones para la Infraestructura Social	0.00	0.00	0.00	0.00	0.00	0.00
Fondo de Aportaciones para el Fortalecimiento de los Municipios y de las Demarcaciones Territoriales del Distrito	0.00	0.00	0.00	0.00	0.00	0.00
Federal	0.00	0.00	0.00	0.00	0.00	0.00
Fondo de Aportaciones Múltiples	0.00	0.00	0.00	0.00	0.00	0.00
Fondo de Aportaciones para la Educación Tecnológica y de Adultos	0.00	0.00	0.00	0.00	0.00	0.00
Fondo de Aportaciones para la Seguridad Pública de los Estados y del Distrito Federal	0.00	0.00	0.00	0.00	0.00	0.00
Fondo de Aportaciones para el Fortalecimiento de las Entidades Federativas	0.00	0.00	0.00	0.00	0.00	0.00
Convenios	0.00	0.00	0.00	0.00	0.00	0.00
Convenios de Protección Social en Salud	0.00	0.00	0.00	0.00	0.00	0.00
Convenios de Descentralización	0.00	0.00	0.00	0.00	0.00	0.00
Convenios de Reasignación	0.00	0.00	0.00	0.00	0.00	0.00
Otros Convenios y Subsidios	0.00	0.00	0.00	0.00	0.00	0.00
Fondos Distintos de Aportaciones	0.00	0.00	0.00	0.00	0.00	0.00
Fondo para Entidades Federativas y Municipios Productores de Hidrocarburos	0.00	0.00	0.00	0.00	0.00	0.00
Fondo Minero	0.00	0.00	0.00	0.00	0.00	0.00
Transferencias, Asignaciones, Subsidios y Subvenciones, y Pensiones y Jubilaciones	0.00	0.00	0.00	0.00	0.00	0.00
Otras Transferencias Federales Etiquetadas	0.00	0.00	0.00	0.00	0.00	0.00
Total de Transferencias Federales Etiquetadas	0.00	0.00	0.00	0.00	0.00	0.00
Ingresos Derivados de Financiamientos	0.00	0.00	0.00	0.00	0.00	0.00
Ingresos Derivados de Financiamientos	0.00	0.00	0.00	0.00	0.00	0.00
Total de Ingresos	0.00	0.00	0.00	0.00	0.00	0.00
Datos Informativos						
Ingresos Derivados de Financiamientos con Fuente de Pago de Ingresos de Libre Disposición	0.00	0.00	0.00	0.00	0.00	0.00
Ingresos Derivados de Financiamientos con Fuente de Pago de Transferencias Federales Etiquetadas	0.00	0.00	0.00	0.00	0.00	0.00
Ingresos Derivados de Financiamientos	0.00	0.00	0.00	0.00	0.00	0.00

NO APLICA

NOMBRE DEL ENTE PUBLICO : Secretaría de Seguridad y Protección Ciudadana

Estado Analítico del Ejercicio del Presupuesto de Egresos Detallado – LDF 6a.

Clasificación por Objeto del Gasto (Capítulo y Concepto)

Del 1 de Enero al 31 de diciembre de 2022

(PESOS)

Concepto	Egresos					Subejercicio
	Aprobado	Ampliaciones / Reducciones	Modificado	Devengado	Pagado	
b5) Productos Químicos, Farmacéuticos y de Laboratorio.	0.00	0.00	0.00	0.00	0.00	0.00
b6) Combustibles, Lubricantes y Aditivos.	0.00	12,374,675.39	12,374,675.39	12,374,675.39	12,374,675.39	0.00
b7) Vestuario, Blancos, Prendas de Protección y Artículos Deportivos.	20,193,691.00	1,134,450.00	21,328,141.00	21,327,167.12	21,327,167.12	973.88
b8) Materiales y Suministros para Seguridad.	3,302,790.18	-841,290.18	2,461,500.00	2,460,507.73	2,460,507.73	992.27
b9) Herramientas, Refacciones y Accesorios Menores.	0.00	184,801.92	184,801.92	184,801.92	184,801.92	0.00
C. Servicios Generales.	30,749,560.38	-9,264,936.85	21,484,623.53	19,929,282.20	19,678,013.81	1,555,341.33
c1) Servicios Básicos.	28,749,560.38	-11,591,592.94	17,157,967.44	16,192,150.44	15,940,882.05	965,817.00
c2) Servicios de Arrendamiento.	0.00	0.00	0.00	0.00	0.00	0.00
c3) Servicios Profesionales, Científicos, Técnicos y Otros Servicios.	2,000,000.00	1,001,000.00	3,001,000.00	2,412,000.00	2,412,000.00	589,000.00
c4) Servicios Financieros, Bancarios y Comerciales.	0.00	0.00	0.00	0.00	0.00	0.00
c5) Servicios de Instalación, Reparación, Mantenimiento y Conservación.	0.00	1,325,656.09	1,325,656.09	1,325,131.76	1,325,131.76	524.33
c6) Servicios de Comunicación Social y Publicidad.	0.00	0.00	0.00	0.00	0.00	0.00
c7) Servicios de Traslado y Viáticos.	0.00	0.00	0.00	0.00	0.00	0.00
c8) Servicios Oficiales.	0.00	0.00	0.00	0.00	0.00	0.00
c9) Otros Servicios Generales.	0.00	0.00	0.00	0.00	0.00	0.00
D. Transferencias, Asignaciones, Subsidios y Otras Ayudas.	0.00	0.00	0.00	0.00	0.00	0.00
d1) Transferencias Internas y Asignaciones al Sector Público.	0.00	0.00	0.00	0.00	0.00	0.00
d2) Transferencias al Resto del Sector Público.	0.00	0.00	0.00	0.00	0.00	0.00
d3) Subsidios y Subvenciones.	0.00	0.00	0.00	0.00	0.00	0.00
d4) Ayudas Sociales.	0.00	0.00	0.00	0.00	0.00	0.00
d5) Pensiones y Jubilaciones.	0.00	0.00	0.00	0.00	0.00	0.00
d6) Transferencias a Fideicomisos, Mandatos y Otros Análogos.	0.00	0.00	0.00	0.00	0.00	0.00
d7) Transferencias a la Seguridad Social	0.00	0.00	0.00	0.00	0.00	0.00
d8) Donativos	0.00	0.00	0.00	0.00	0.00	0.00
d9) Transferencias al Exterior.	0.00	0.00	0.00	0.00	0.00	0.00
E. Bienes Muebles, Inmuebles e Intangibles.	2,106,007.20	8,786,975.11	10,892,982.31	9,957,091.50	9,957,091.50	935,890.81
e1) Mobiliario y Equipo de Administración.	0.00	2,964,504.40	2,964,504.40	2,032,391.96	2,032,391.96	932,112.44
e2) Mobiliario y Equipo Educativo y Recreativo.	0.00	0.00	0.00	0.00	0.00	0.00
e3) Equipo e Instrumental Médico y de Laboratorio.	0.00	0.00	0.00	0.00	0.00	0.00
e4) Vehículos y Equipo de Transporte.	0.00	0.00	0.00	0.00	0.00	0.00
e5) Equipo de Defensa y Seguridad.	1,126,007.20	-1,126,007.20	0.00	0.00	0.00	0.00
e6) Maquinaria, Otros Equipos y Herramientas.	980,000.00	3,581,673.22	4,561,673.22	4,559,264.85	4,559,264.85	2,408.37
e7) Activos Biológicos.	0.00	0.00	0.00	0.00	0.00	0.00
e8) Bienes Inmuebles.	0.00	0.00	0.00	0.00	0.00	0.00
e9) Activos Intangibles.	0.00	3,366,804.69	3,366,804.69	3,365,434.69	3,365,434.69	1,370.00
F. Inversión Pública.	0.00	0.00	0.00	0.00	0.00	0.00
f1) Obra Pública en Bienes de Dominio Público.	0.00	0.00	0.00	0.00	0.00	0.00
f2) Obra Pública en Bienes Propios.	0.00	0.00	0.00	0.00	0.00	0.00
f3) Proyectos Productivos y Acciones de Fomento	0.00	0.00	0.00	0.00	0.00	0.00
G. Inversiones Financieras y Otras Provisiones.	0.00	0.00	0.00	0.00	0.00	0.00
g1) Inversiones para el Fomento de Actividades Productivas	0.00	0.00	0.00	0.00	0.00	0.00
g2) Acciones y Participaciones de Capital	0.00	0.00	0.00	0.00	0.00	0.00
g3) Compra de Títulos y Valores	0.00	0.00	0.00	0.00	0.00	0.00
g4) Concesión de Préstamos.	0.00	0.00	0.00	0.00	0.00	0.00
g5) Inversiones en Fideicomisos, Mandatos y Otros Análogos.	0.00	0.00	0.00	0.00	0.00	0.00
Fideicomiso de Desastres Naturales (informativo)						
g6) Otras Inversiones Financieras	0.00	0.00	0.00	0.00	0.00	0.00
g7) Provisiones para Contingencias y Otras Erogaciones Especiales.	0.00	0.00	0.00	0.00	0.00	0.00
H. Participaciones y Aportaciones.	0.00	0.00	0.00	0.00	0.00	0.00
h1) Participaciones.	0.00	0.00	0.00	0.00	0.00	0.00
h2) Aportaciones.	0.00	0.00	0.00	0.00	0.00	0.00
h3) Convenios.	0.00	0.00	0.00	0.00	0.00	0.00
I. Deuda Pública.	0.00	0.00	0.00	0.00	0.00	0.00
i1) Amortización de la Deuda Pública.	0.00	0.00	0.00	0.00	0.00	0.00
i2) Intereses de la Deuda Pública.	0.00	0.00	0.00	0.00	0.00	0.00
i3) Comisiones de la Deuda Pública.	0.00	0.00	0.00	0.00	0.00	0.00
i4) Gastos de la Deuda Pública.	0.00	0.00	0.00	0.00	0.00	0.00
i5) Costo por Coberturas.	0.00	0.00	0.00	0.00	0.00	0.00
i6) Apoyos Financieros.	0.00	0.00	0.00	0.00	0.00	0.00
i7) Adeudos de Ejercicios Fiscales Anteriores (ADEFAS).	0.00	0.00	0.00	0.00	0.00	0.00
III. Total de Egresos	2,734,972,046.56	415,528,499.70	3,150,500,546.26	3,026,410,981.47	3,005,503,988.27	124,089,564.79

NOMBRE DEL ENTE PÚBLICO : Secretaría de Seguridad y Protección Ciudadana
Estado Analítico del Ejercicio del Presupuesto de Egresos Detallado – LDF 6b.

Clasificación Administrativa

Del 1 de Enero al 31 de diciembre de 2022
(PESOS)

Concepto	Egresos					Subejercicio
	Aprobado	Ampliaciones / Reducciones	Modificado	Devengado	Pagado	
I. Gasto No Etiquetado	2,678,619,997.80	401,153,824.31	3,079,773,822.11	2,958,186,394.71	2,937,530,669.90	121,587,427.40
Secretaría de Seguridad y Protección Ciudadana	2,678,619,997.80	401,153,824.31	3,079,773,822.11	2,958,186,394.71	2,937,530,669.90	121,587,427.40
II. Gasto Etiquetado	56,352,048.76	14,374,675.39	70,726,724.15	68,224,586.76	67,973,318.37	2,502,137.39
Secretaría de Seguridad y Protección Ciudadana	56,352,048.76	14,374,675.39	70,726,724.15	68,224,586.76	67,973,318.37	2,502,137.39
III. Total de Egresos	2,734,972,046.56	415,528,499.70	3,150,500,546.26	3,026,410,981.47	3,005,503,988.27	124,089,564.79

NOMBRE DEL ENTE PÚBLICO : Secretaría de Seguridad y Protección Ciudadana

Estado Analítico del Ejercicio del Presupuesto de Egresos Detallado – LDF 6c.

Clasificación Funcional (Finalidad y Función)

Del 1 de Enero al 31 de diciembre de 2022

(PESOS)

Concepto	Egresos					Subejercicio
	Aprobado	Ampliaciones / Reducciones	Modificado	Devengado	Pagado	
I. Gasto No Etiquetado	2,678,619,997.80	401,153,824.31	3,079,773,822.11	2,958,186,394.71	2,937,530,669.90	121,587,427.40
A. Gobierno	2,678,619,997.80	400,633,833.34	3,079,253,831.14	2,957,666,403.74	2,937,271,586.31	121,587,427.40
a1) Legislación	0.00	0.00	0.00	0.00	0.00	0.00
a2) Justicia	102,595,428.85	210,503,153.08	313,098,581.93	307,373,344.10	307,083,145.98	5,725,237.83
a3) Coordinación de la Política de Gobierno	0.00	0.00	0.00	0.00	0.00	0.00
a4) Relaciones Exteriores	0.00	0.00	0.00	0.00	0.00	0.00
a5) Asuntos Financieros y Hacendarios	0.00	0.00	0.00	0.00	0.00	0.00
a6) Seguridad Nacional	0.00	0.00	0.00	0.00	0.00	0.00
a7) Asuntos de Orden Público y de Seguridad Interior	2,576,024,568.95	190,130,680.26	2,766,155,249.21	2,650,293,059.64	2,630,188,440.33	115,862,189.57
a8) Otros Servicios Generales	0.00	0.00	0.00	0.00	0.00	0.00
B. Desarrollo Social	0.00	0.00	0.00	0.00	0.00	0.00
b1) Protección Ambiental	0.00	0.00	0.00	0.00	0.00	0.00
b2) Vivienda y Servicios a la Comunidad	0.00	0.00	0.00	0.00	0.00	0.00
b3) Salud	0.00	0.00	0.00	0.00	0.00	0.00
b4) Recreación, Cultura y Otras Manifestaciones Sociales	0.00	0.00	0.00	0.00	0.00	0.00
b5) Educación	0.00	0.00	0.00	0.00	0.00	0.00
b6) Protección Social	0.00	0.00	0.00	0.00	0.00	0.00
b7) Otros Asuntos Sociales	0.00	0.00	0.00	0.00	0.00	0.00
C. Desarrollo Económico	0.00	0.00	0.00	0.00	0.00	0.00
c1) Asuntos Económicos, Comerciales y Laborales en General	0.00	0.00	0.00	0.00	0.00	0.00
c2) Agropecuaria, Silvicultura, Pesca y Caza	0.00	0.00	0.00	0.00	0.00	0.00
c3) Combustibles y Energía	0.00	0.00	0.00	0.00	0.00	0.00
c4) Minería, Manufacturas y Construcción	0.00	0.00	0.00	0.00	0.00	0.00
c5) Transporte	0.00	0.00	0.00	0.00	0.00	0.00
c6) Comunicaciones	0.00	0.00	0.00	0.00	0.00	0.00
c7) Turismo	0.00	0.00	0.00	0.00	0.00	0.00
c8) Ciencia, Tecnología e Innovación	0.00	0.00	0.00	0.00	0.00	0.00
c9) Otras Industrias y Otros Asuntos Económicos	0.00	0.00	0.00	0.00	0.00	0.00
D. Otras no Clasificadas en Funciones Anteriores	0.00	519,990.97	519,990.97	519,990.97	259,083.59	0.00
d1) Transac. de la Deuda Pública/Costo Financiero de la Deuda	0.00	0.00	0.00	0.00	0.00	0.00
d2) Transf., Part. y Aport. entre Diferentes Niv. y Ord. de Gob.	0.00	0.00	0.00	0.00	0.00	0.00
d3) Saneamiento del Sistema Financiero	0.00	0.00	0.00	0.00	0.00	0.00
d4) Adeudos de Ejercicios Fiscales Anteriores	0.00	519,990.97	519,990.97	519,990.97	259,083.59	0.00
II. Gasto Etiquetado	56,352,048.76	14,374,675.39	70,726,724.15	68,224,586.76	67,973,318.37	2,502,137.39
A. Gobierno	56,352,048.76	14,374,675.39	70,726,724.15	68,224,586.76	67,973,318.37	2,502,137.39
a1) Legislación	0.00	0.00	0.00	0.00	0.00	0.00
a2) Justicia	6,498,294.78	1,748,265.14	8,246,559.92	7,885,760.61	7,885,760.61	360,799.31
a3) Coordinación de la Política de Gobierno	0.00	0.00	0.00	0.00	0.00	0.00
a4) Relaciones Exteriores	0.00	0.00	0.00	0.00	0.00	0.00
a5) Asuntos Financieros y Hacendarios	0.00	0.00	0.00	0.00	0.00	0.00
a6) Seguridad Nacional	0.00	0.00	0.00	0.00	0.00	0.00
a7) Asuntos de Orden Público y de Seguridad Interior	49,853,753.98	12,626,410.25	62,480,164.23	60,338,826.15	60,087,557.76	2,141,338.08
a8) Otros Servicios Generales	0.00	0.00	0.00	0.00	0.00	0.00
B. Desarrollo Social	0.00	0.00	0.00	0.00	0.00	0.00
b1) Protección Ambiental	0.00	0.00	0.00	0.00	0.00	0.00
b2) Vivienda y Servicios a la Comunidad	0.00	0.00	0.00	0.00	0.00	0.00
b3) Salud	0.00	0.00	0.00	0.00	0.00	0.00
b4) Recreación, Cultura y Otras Manifestaciones Sociales	0.00	0.00	0.00	0.00	0.00	0.00
b5) Educación	0.00	0.00	0.00	0.00	0.00	0.00
b6) Protección Social	0.00	0.00	0.00	0.00	0.00	0.00
b7) Otros Asuntos Sociales	0.00	0.00	0.00	0.00	0.00	0.00
C. Desarrollo Económico	0.00	0.00	0.00	0.00	0.00	0.00
c1) Asuntos Económicos, Comerciales y Laborales en General	0.00	0.00	0.00	0.00	0.00	0.00
c2) Agropecuaria, Silvicultura, Pesca y Caza	0.00	0.00	0.00	0.00	0.00	0.00
c3) Combustibles y Energía	0.00	0.00	0.00	0.00	0.00	0.00
c4) Minería, Manufacturas y Construcción	0.00	0.00	0.00	0.00	0.00	0.00
c5) Transporte	0.00	0.00	0.00	0.00	0.00	0.00
c6) Comunicaciones	0.00	0.00	0.00	0.00	0.00	0.00
c7) Turismo	0.00	0.00	0.00	0.00	0.00	0.00
c8) Ciencia, Tecnología e Innovación	0.00	0.00	0.00	0.00	0.00	0.00
c9) Otras Industrias y Otros Asuntos Económicos	0.00	0.00	0.00	0.00	0.00	0.00
D. Otras no Clasificadas en Funciones Anteriores	0.00	0.00	0.00	0.00	0.00	0.00
d1) Transac. de la Deuda Pública/Costo Financiero de la Deuda	0.00	0.00	0.00	0.00	0.00	0.00
d2) Transf., Part. y Aport. entre Diferentes Niv. y Ord. de Gob.	0.00	0.00	0.00	0.00	0.00	0.00
d3) Saneamiento del Sistema Financiero	0.00	0.00	0.00	0.00	0.00	0.00
d4) Adeudos de Ejercicios Fiscales Anteriores	0.00	0.00	0.00	0.00	0.00	0.00
III. Total de Egresos	2,734,972,046.56	415,528,499.70	3,150,500,546.26	3,026,410,981.47	3,005,503,988.27	124,089,564.79

NOMBRE DEL ENTE PÚBLICO : Secretaría de Seguridad y Protección Ciudadana

Estado Analítico del Ejercicio del Presupuesto de Egresos Detallado – LDF 6d.

Clasificación de Servicios Personales por Categoría

Del 1 de Enero al 31 de diciembre de 2022

(PESOS)

Concepto	Egresos					Subejercicio
	Aprobado	Ampliaciones / Reducciones	Modificado	Devengado	Pagado	
I. Gasto No Etiquetado	1,956,679,062.69	-3,102,639.22	1,953,576,423.47	1,909,652,469.58	1,898,527,732.99	43,923,953.89
A. Personal Administrativo y de Servicio Público	1,350,989,882.69	25,021,477.22	1,376,011,359.91	1,352,270,689.40	1,341,184,020.20	23,740,670.51
B. Magisterio	0.00	0.00	0.00	0.00	0.00	0.00
C. Servicios de Salud	0.00	0.00	0.00	0.00	0.00	0.00
c1) Personal Administrativo	0.00	0.00	0.00	0.00	0.00	0.00
c2) Personal Médico, Paramédico y Afín	0.00	0.00	0.00	0.00	0.00	0.00
D. Seguridad Pública	605,689,180.00	-29,249,963.33	576,439,216.67	556,255,933.29	556,217,865.90	20,183,283.38
E. Gastos Asociados a la Implementación de Nuevas Leyes Federales o Reformas a las mismas	0.00	0.00	0.00	0.00	0.00	0.00
e1) Nombre del Programa o Ley 1	0.00	0.00	0.00	0.00	0.00	0.00
F. Sentencias Laborales Definitivas	0.00	1,125,846.89	1,125,846.89	1,125,846.89	1,125,846.89	0.00
II. Gasto Etiquetado	0.00	2,000,000.00	2,000,000.00	1,991,060.90	1,991,060.90	8,939.10
A. Personal Administrativo y de Servicio Público	0.00	2,000,000.00	2,000,000.00	1,991,060.90	1,991,060.90	8,939.10
B. Magisterio	0.00	0.00	0.00	0.00	0.00	0.00
C. Servicios de Salud	0.00	0.00	0.00	0.00	0.00	0.00
c1) Personal Administrativo	0.00	0.00	0.00	0.00	0.00	0.00
c2) Personal Médico, Paramédico y Afín	0.00	0.00	0.00	0.00	0.00	0.00
D. Seguridad Pública	0.00	0.00	0.00	0.00	0.00	0.00
E. Gastos Asociados a la Implementación de Nuevas Leyes Federales o Reformas a las mismas	0.00	0.00	0.00	0.00	0.00	0.00
e1) Nombre del Programa o Ley 1	0.00	0.00	0.00	0.00	0.00	0.00
F. Sentencias Laborales Definitivas	0.00	0.00	0.00	0.00	0.00	0.00
III. Total del Gasto en Servicios Personales	1,956,679,062.69	-1,102,639.22	1,955,576,423.47	1,911,643,530.48	1,900,518,793.89	43,932,892.99

SISTEMA CONTABLE 2022
RELACIÓN DE BIENES MUEBLES QUE COMPONEN SU PATRIMONIO
Cuenta Pública al 31 de diciembre de 2022

Página 1 de 371

Hora: 10:20:25a. m.

Fecha: 14/02/2023

Código	Descripción del Bien	Valor en Libros
1241	Mobiliario y Equipo de Administración	325,620,115.21
1241 1111A111X001009 0019	01 SILLON DE PIEL BOSS II SEGUN FACTURA No. TMKA/00000081758	5,994.00
1241 1111A111X001009 0025	06 MONITOR LCD DE 40" SEGUN FACTURA No. 2937	210,511.15
1241 1111A111X001010 0002	1 PZA. CONGELADOR HORIZONTAL CAPACIDAD DE 25P3 CON LUZ INTERIOR MARCA TORREY SERIE NUMERO WB03238146	12,412.00
1241 1111A111X001010 0005	01 PZA. CONGELADOR VERTICAL 32 PIES CUBICOS 2 PUERTAS SOLIDAS MARCA TORREY SERIE NUMERO 10-0235	43,484.00
1241 1111A111X001011 0002	01 ESTUFON DE 3 QUEMADORES CIRCULARES SEGUN FACTURA No. 23804	15,422.00
1241 1111A111X001011 0003	01 FREGADERO PARA OLLAS TRIPLE TARJA SEGUN FACTURA No. 23987	19,449.00
1241 1111A111X001011 0026	03 PZAS. ESCANER MARCA KODAK MODELO I 1440 SEGUN FACTURA No. 1127	151,602.85
1241 1111A111X001011 0029	BIENES INFORMATICOS	426,000.00
1241 1111A111X001012 0011	02 PROCESADORES INTEL XEON SIX CORE E5649 SEGUN FACTURA No. 149	478,565.84
1241 1111A111X001013 0031	01 CONJUNTO DIRECTIVO Y EJECUTIVO ESTILO CONTEMPORANEO TERMINADO EN MELAMINA COLOR WENGE/GRIS AMPLIO ESCRITORIO, PUENTE Y CREDENZA PATAS METALICAS No. 44587 SEGUN FACTURA No. A-499	12,702.00
1241 1111A111X001014 0002	01 ARMERO GAMA CLASICA SEGUN FACTURA No. 371	20,880.00
1241 1111A111X001020 0002	01 LOTES DE MOBILIARIO PARA EDIFICIO, FACTURA No. F 886.	20,140,198.40
1241 1112A211X001015 0002	01 EQUIPO DE SOLUCION INFORMATICO PARA REGISTRO DE DETENCIONES, MARCA ACER, MODELO VERITON SERIE No. DTVHHAL007505005359600 SEGUN FACTURA No. 3223	27,840.00
1241 1112A211X001015 0003	01 EQUIPO DE SOLUCION INFORMATICO PARA REGISTRO DE DETENCIONES, MARCA ACER, MODELO VERITON SERIE No. DTVHHAL0075050052B9600 SEGUN FACTURA No. 3223	27,840.00
1241 1112A211X001015 0004	01 EQUIPO DE SOLUCION INFORMATICO PARA REGISTRO DE DETENCIONES, MARCA ACER, MODELO VERITON SERIE No. DTVHHAL0075050052E9600 SEGUN FACTURA No. 3223	27,840.00
1241 1112A211X001015 0005	01 EQUIPO DE SOLUCION DE EQUIPO DE REPLICACION DE DATOS MARCA HP CPU. SERIE No. 2UA5352LCT, MONITOR SERIE No. ETSCE02740019 SEGUN FATURA No. 3223	58,000.00
1241 1112A211X001015 0007	01 LECTOR BIOMETRICO DE HUELLA DE MANO MARCA ARH MODELO AFS510 SERIE No. 1151057 SEGUN FACTURA No. 3223	51,040.00
1241 1112A211X001015 0008	01 IMPRESORA LASER O LED MONOCROMATICA, MARCA SAMSUNG MODELO XPRESS M28350W SERIE No. 076JB8GG6F005Q SEGUN FACTURA No. 3223	7,540.00
1241 1112A211X001015 0009	01 SWITCH BASICO CARACTERISTICAS MINIMAS , 24 PUERTOS MARCA CISCO MODELO SG200-26 SERIE No. DNI190702V8 SEGUN FACTURA No. 3223	75,400.00
1241 1112A211X001015 0010	01 EQUIPO DE SEGURIDAD PERIMETRAL FORMADO DE 2 EQUIPOS SERIE No. JMX193940HK Y SERIE No. FJC1936A26A SEGUN FACTURA No. 3223	86,799.99
1241 1112A211X001015 0011	01 CAMARA DE VIDEO VIGILANCIA IP PTZ DE DOMO MARCA ACTI MODELO B97 SERIE No. B97-A-XX-15F-00028 SEGUN FACTURA No. 3223	32,155.00
1241 1112A211X001015 0012	01 ENLACE INALAMBRIICO PUNTO A PUNTO PTP, MARCA MOTOROLA MODELO : WB3719 SERIE No. 000456420660 Y 000456422350 SEGUN FACTURA No. 3223	120,640.00
1241 1112A211X001015 0013	01 LECTOR BIOMETRICO DE HUELLA DE DEDO MARCA SAFRAN MODELO: MS0300 SERIE No. 1537S010986 SEGUN FACTURA No. 3223	9,280.00
1241 1112A211X001015 0014	01 DVR CARACTERISTICAS MINIMAS MARCA ACTI MODELO ENR110 SERIE No. ENR110A15D00015 SEGUN FACTURA No. 3223	52,200.00

SISTEMA CONTABLE 2022
RELACIÓN DE BIENES MUEBLES QUE COMPONEN SU PATRIMONIO
Cuenta Pública al 31 de diciembre de 2022

Página 2 de 371

Hora: 10:20:25a. m.

Fecha: 14/02/2023

Código	Descripción del Bien	Valor en Libros
1241 1112A211X001015 0016	01 EQUIPO DE SOLUCION INFORMATICO PARA REGISTRO DE DETENCIONES, MARCA ACER, MODELO VERITON SERIE No. DTVHHAL007505005419600 SEGUN FACTURA No. 3224	27,840.00
1241 1112A211X001015 0017	01 EQUIPO DE SOLUCION INFORMATICO PARA REGISTRO DE DETENCIONES, MARCA ACER, MODELO VERITON SERIE No. DTVHHAL007504035969600 SEGUN FACTURA No. 3224	27,840.00
1241 1112A211X001015 0018	01 EQUIPO DE SOLUCION INFORMATICO PARA REGISTRO DE DETENCIONES, MARCA ACER, MODELO VERITON SERIE No. DTVHHAL007505005309600 SEGUN FACTURA No. 3224	27,840.00
1241 1112A211X001015 0019	01 EQUIPO DE SOLUCION DE EQUIPO DE REPLICACION DE DATOS MARCA HP CPU. SERIE No. 2UA5352LCM, MONITOR SERIE No. ETSCE02747019 SEGUN FATURA No. 3224	58,000.00
1241 1112A211X001015 0021	01 LECTOR BIOMETRICO DE HUELLA DE MANO MARCA ARH MODELO AFS510 SERIE No. 1151071 SEGUN FACTURA No. 3224	51,040.00
1241 1112A211X001015 0022	01 IMPRESORA LASER O LED MONOCROMATICA, MARCA SAMSUNG MODELO XPRESS M28350W SERIE No. 076JB8GG6F0068 SEGUN FACTURA No. 3224	7,540.00
1241 1112A211X001015 0023	01 SWITCH BASICO CARACTERISTICAS MINIMAS , 24 PUERTOS MARCA CISCO MODELO SG200-26 SERIE No. DNI190702V1 SEGUN FACTURA No. 3224	75,400.00
1241 1112A211X001015 0024	01 EQUIPO DE SEGURIDAD PERIMETRAL FORMADO DE 2 EQUIPOS SERIE No. JMX193940HL Y SERIE No. FJC1936A26B SEGUN FACTURA No. 3224	86,799.99
1241 1112A211X001015 0025	01 CAMARA DE VIDEO VIGILANCIA IP PTZ DE DOMO MARCA ACTI MODELO B97 SERIE No. B97-A-XX-14A-00381 SEGUN FACTURA No. 3224	32,155.00
1241 1112A211X001015 0026	01 ENLACE INALAMBRIICO PUNTO A PUNTO PTP, MARCA MOTOROLA MODELO : WB3719 SERIE No. 000456424F80 Y 00045640D00 SEGUN FACTURA No. 3224	120,640.00
1241 1112A211X001015 0027	01 LECTOR BIOMETRICO DE HUELLA DE DEDO MARCA SAFRAN MODELO: MS0300 SERIE No. 1537S011053 SEGUN FACTURA No. 3224	9,280.00
1241 1112A211X001015 0028	01 DVR CARACTERISTICAS MINIMAS MARCA ACTI MODELO ENR110 SERIE No. ENR110A15D00016 SEGUN FACTURA No. 3224	52,200.00
1241 1112A211X001015 0030	01 EQUIPO DE SOLUCION INFORMATICO PARA REGISTRO DE DETECCIONES, MARCA ACER, MODELO VERITON SERIE No. DTVHHAL007505005269600 SEGUN FACTURA No. 3225	27,840.00
1241 1112A211X001015 0031	01 EQUIPO DE SOLUCION INFORMATICO PARA REGISTRO DE DETECCIONES, MARCA ACER, MODELO VERITON SERIE No. DTVHHAL007505005219600 SEGUN FACTURA No. 3225	27,840.00
1241 1112A211X001015 0032	01 EQUIPO DE SOLUCION INFORMATICO PARA REGISTRO DE DETECCIONES, MARCA ACER, MODELO VERITON SERIE No. DTVHHAL0075050052D9600 SEGUN FACTURA No. 3225	27,840.00
1241 1112A211X001015 0033	01 EQUIPO DE SOLUCION DE EQUIPO DE REPLICACION DE DATOS MARCA HP CPU. SERIE No. 2UA5352LCN, MONITOR SERIE No. ETSCE02760019 SEGUN FATURA No. 3225	58,000.00
1241 1112A211X001015 0035	01 LECTOR BIOMETRICO DE HUELLA DE MANO MARCA ARH MODELO AFS510 SERIE No. 1151068 SEGUN FACTURA No. 3225	51,040.00
1241 1112A211X001015 0036	01 IMPRESORA LASER O LED MONOCROMATICA, MARCA SAMSUNG MODELO XPRESS M28350W SERIE No. 076JB8GG6F0064 SEGUN FACTURA No. 3225	7,540.00
1241 1112A211X001015 0037	01 SWITCH BASICO CARACTERISTICAS MINIMAS , 24 PUERTOS MARCA CISCO MODELO SG200-26 SERIE No. DNI190702TE SEGUN FACTURA No. 3225	75,400.00
1241 1112A211X001015 0038	01 EQUIPO DE SEGURIDAD PERIMETRAL FORMADO DE 2 EQUIPOS SERIE No. JMX193940HM Y SERIE No. FJC1936A26C SEGUN FACTURA No. 3225	86,799.99
1241 1112A211X001015 0040	01 ENLACE INALAMBRIICO PUNTO A PUNTO PTP, MARCA MOTOROLA MODELO : WB3719 SERIE No. 00045641F090 Y 00045641F100 SEGUN FACTURA No. 3225	120,640.00

SISTEMA CONTABLE 2022
RELACIÓN DE BIENES MUEBLES QUE COMPONEN SU PATRIMONIO
Cuenta Pública al 31 de diciembre de 2022

Página 3 de 371

Hora: 10:20:25a. m.

Fecha: 14/02/2023

Código	Descripción del Bien	Valor en Libros
1241 1112A211X001015 0041	01 LECTOR BIOMETRICO DE HUELLA DE DEDO MARCA SAFRAN MODELO: MS0300 SERIE No. 1537S010834 SEGUN FACTURA No. 3225	9,280.00
1241 1112A211X001015 0042	01 DVR CARACTERISTICAS MINIMAS MARCA ACTI MODELO ENR110 SERIE No. ENR110A15A00044 SEGUN FACTURA No. 3225	52,200.00
1241 1112A211X001015 0044	01 EQUIPO DE SOLUCION INFORMATICO PARA REGISTRO DE DETECCIONES, MARCA ACER, MODELO VERITON SERIE No. DTVHHAL007505005319600 SEGUN FACTURA No. 3226	27,840.00
1241 1112A211X001015 0045	01 EQUIPO DE SOLUCION INFORMATICO PARA REGISTRO DE DETECCIONES, MARCA ACER, MODELO VERITON SERIE No. DTVHHAL007505005349600 SEGUN FACTURA No. 3226	27,840.00
1241 1112A211X001015 0046	01 EQUIPO DE SOLUCION INFORMATICO PARA REGISTRO DE DETENCIONES, MARCA ACER, MODELO VERITON SERIE No. DTVHHAL0075050053B9600 SEGUN FACTURA No. 3226	27,840.00
1241 1112A211X001015 0047	01 EQUIPO DE SOLUCION DE EQUIPO DE REPLICACION DE DATOS MARCA HP CPU. SERIE No. 2UA5352LCV, MONITOR SERIE No. ETSCE02766019 SEGUN FATURA No. 3226	58,000.00
1241 1112A211X001015 0049	01 LECTOR BIOMETRICO DE HUELLA DE MANO MARCA ARH MODELO AFS510 SERIE No. 1151076 SEGUN FACTURA No. 3226	51,040.00
1241 1112A211X001015 0050	01 IMPRESORA LASER O LED MONOCROMATICA, MARCA SAMSUNG MODELO XPRESS M28350W SERIE No. 076JB8GG6F005Y SEGUN FACTURA No. 3226	7,540.00
1241 1112A211X001015 0051	01 SWITCH BASICO CARACTERISTICAS MINIMAS , 24 PUERTOS MARCA CISCO MODELO SG200-26 SERIE No. DNI190702VJ SEGUN FACTURA No. 3226	75,400.00
1241 1112A211X001015 0052	01 EQUIPO DE SEGURIDAD PERIMETRAL FORMADO DE 2 EQUIPOS SERIE No. JMX193940HP Y SERIE No. FJC1936A26D SEGUN FACTURA No. 3226	86,799.99
1241 1112A211X001015 0053	01 CAMARA DE VIDEO VIGILANCIA IP PTZ DE DOMO MARCA ACTI MODELO B97 SERIE No. B97-A-XX-14A-00169 SEGUN FACTURA No. 3226	32,155.00
1241 1112A211X001015 0054	01 ENLACE INALAMBRIICO PUNTO A PUNTO PTP, MARCA MOTOROLA MODELO : WB3719 SERIE No. 00045642BD40 Y 00045642B390 SEGUN FACTURA No. 3226	120,640.00
1241 1112A211X001015 0055	01 LECTOR BIOMETRICO DE HUELLA DE DEDO MARCA SAFRAN MODELO: MS0300 SERIE No. 1537S010740 SEGUN FACTURA No. 3226	9,280.00
1241 1112A211X001015 0056	01 DVR CARACTERISTICAS MINIMAS MARCA ACTI MODELO ENR110 SERIE No. ENR110A15A00003 SEGUN FACTURA No. 3226	52,200.00
1241 1112A211X001015 0058	01 EQUIPO DE SOLUCION INFORMATICO PARA REGISTRO DE DETECCIONES, MARCA ACER, MODELO VERITON SERIE No. DTVHHAL0075050052C9600 SEGUN FACTURA No. 3227	27,840.00
1241 1112A211X001015 0059	01 EQUIPO DE SOLUCION INFORMATICO PARA REGISTRO DE DETECCIONES, MARCA ACER, MODELO VERITON SERIE No. DTVHHAL007504035979600 SEGUN FACTURA No. 3227	27,840.00
1241 1112A211X001015 0060	01 EQUIPO DE SOLUCION INFORMATICO PARA REGISTRO DE DETENCIONES, MARCA ACER, MODELO VERITON SERIE No. DTVHHAL007504035999600 SEGUN FACTURA No. 3227	27,840.00
1241 1112A211X001015 0061	01 EQUIPO DE SOLUCION DE EQUIPO DE REPLICACION DE DATOS MARCA HP CPU. SERIE No. 2UA5352LCW, MONITOR SERIE No. ETSCE02769019 SEGUN FATURA No. 3227	58,000.00
1241 1112A211X001015 0063	01 LECTOR BIOMETRICO DE HUELLA DE MANO MARCA ARH MODELO AFS510 SERIE No. 1151058 SEGUN FACTURA No. 3227	51,040.00
1241 1112A211X001015 0064	01 IMPRESORA LASER O LED MONOCROMATICA, MARCA SAMSUNG MODELO XPRESS M28350W SERIE No. 076JB8GG6F005K SEGUN FACTURA No. 3227	7,540.00
1241 1112A211X001015 0065	01 SWITCH BASICO CARACTERISTICAS MINIMAS , 24 PUERTOS MARCA CISCO MODELO SG200-26 SERIE No. DNI190702VL SEGUN FACTURA No. 3227	75,400.00

SISTEMA CONTABLE 2022
RELACIÓN DE BIENES MUEBLES QUE COMPONEN SU PATRIMONIO
Cuenta Pública al 31 de diciembre de 2022

Página 4 de 371

Hora: 10:20:25a. m.

Fecha: 14/02/2023

Código	Descripción del Bien	Valor en Libros
1241 1112A211X001015 0066	01 EQUIPO DE SEGURIDAD PERIMETRAL FORMADO DE 2 EQUIPOS SERIE No. JMX193940HQ Y SERIE No. FJC1936A26E SEGUN FACTURA No. 3227	86,799.99
1241 1112A211X001015 0067	01 CAMARA DE VIDEO VIGILANCIA IP PTZ DE DOMO MARCA ACTI MODELO B97 SERIE No. B97-A-XX-14A-00164 SEGUN FACTURA No. 3227	32,155.00
1241 1112A211X001015 0068	01 ENLACE INALAMBRIKO PUNTO A PUNTO PTP, MARCA MOTOROLA MODELO : WB3719 SERIE No. 00045642AE80 Y 00045642B300 SEGUN FACTURA No. 3227	120,640.00
1241 1112A211X001015 0069	01 LECTOR BIOMETRICO DE HUELLA DE DEDO MARCA SAFRAN MODELO: MS0300 SERIE No. 1537S010643 SEGUN FACTURA No. 3227	9,280.00
1241 1112A211X001015 0070	01 DVR CARACTERISTICAS MINIMAS MARCA ACTI MODELO ENR110 SERIE No. ENR110A15A00001 SEGUN FACTURA No. 3227	52,200.00
1241 1112A211X001015 0072	01 EQUIPO DE SOLUCION INFORMATICO PARA REGISTRO DE DETECCIONES, MARCA ACER, MODELO VERITON SERIE No. DTVHHAL0075040359C9600 SEGUN FACTURA No. 3228	27,840.00
1241 1112A211X001015 0073	01 EQUIPO DE SOLUCION INFORMATICO PARA REGISTRO DE DETECCIONES, MARCA ACER, MODELO VERITON SERIE No. DTVHHAL0075050052A9600 SEGUN FACTURA No. 3228	27,840.00
1241 1112A211X001015 0075	01 EQUIPO DE SOLUCION DE EQUIPO DE REPLICACION DE DATOS MARCA HP CPU. SERIE No. 2UA5352LCZ, MONITOR SERIE No. ETSCE02772019 SEGUN FATURA No. 3228	58,000.00
1241 1112A211X001015 0077	01 LECTOR BIOMETRICO DE HUELLA DE MANO MARCA ARH MODELO AFS510 SERIE No. 1151078 SEGUN FACTURA No. 3228	51,040.00
1241 1112A211X001015 0078	01 IMPRESORA LASER O LED MONOCROMATICA, MARCA SAMSUNG MODELO XPRESS M28350W SERIE No. 076JB8GG6F0055 SEGUN FACTURA No. 3228	7,540.00
1241 1112A211X001015 0080	01 EQUIPO DE SEGURIDAD PERIMETRAL FORMADO DE 2 EQUIPOS SERIE No. JMX193940HS Y SERIE No. FJC1936A26F SEGUN FACTURA No. 3228	86,799.99
1241 1112A211X001015 0081	01 CAMARA DE VIDEO VIGILANCIA IP PTZ DE DOMO MARCA ACTI MODELO B97 SERIE No. B97-A-XX-14A-00170 SEGUN FACTURA No. 3228	32,155.00
1241 1112A211X001015 0082	01 ENLACE INALAMBRIKO PUNTO A PUNTO PTP, MARCA MOTOROLA MODELO : WB3719 SERIE No. 000456420D40 Y 000456424390 SEGUN FACTURA No. 3228	120,640.00
1241 1112A211X001015 0083	01 LECTOR BIOMETRICO DE HUELLA DE DEDO MARCA SAFRAN MODELO: MS0300 SERIE No. 1537S010559 SEGUN FACTURA No. 3228	9,280.00
1241 1112A211X001015 0084	01 DVR CARACTERISTICAS MINIMAS MARCA ACTI MODELO ENR110 SERIE No. ENR110A15A00019 SEGUN FACTURA No. 3228	52,200.00
1241 1112A211X001015 0086	01 EQUIPO DE SOLUCION INFORMATICO PARA REGISTRO DE DETECCIONES, MARCA ACER, MODELO VERITON SERIE No. DTVHHAL007505005149600 SEGUN FACTURA No. 3229	27,840.00
1241 1112A211X001015 0087	01 EQUIPO DE SOLUCION INFORMATICO PARA REGISTRO DE DETECCIONES, MARCA ACER, MODELO VERITON SERIE No. DTVHHAL007505005159600 SEGUN FACTURA No. 3229	27,840.00
1241 1112A211X001015 0088	01 EQUIPO DE SOLUCION INFORMATICO PARA REGISTRO DE DETECCIONES, MARCA ACER, MODELO VERITON SERIE No. DTVHHAL007505004DD9600 SEGUN FACTURA No. 3229	27,840.00
1241 1112A211X001015 0089	01 EQUIPO DE SOLUCION DE EQUIPO DE REPLICACION DE DATOS MARCA HP CPU. SERIE No. 2UA5352LD1, MONITOR SERIE No. ETSCE02774019 SEGUN FATURA No. 3229	58,000.00
1241 1112A211X001015 0091	01 LECTOR BIOMETRICO DE HUELLA DE MANO MARCA ARH MODELO AFS510 SERIE No. 1151066 SEGUN FACTURA No. 3229	51,040.00
1241 1112A211X001015 0092	01 IMPRESORA LASER O LED MONOCROMATICA, MARCA SAMSUNG MODELO XPRESS M28350W SERIE No. 076JB8GG6F005G SEGUN FACTURA No. 3229	7,540.00
1241 1112A211X001015 0093	01 SWITCH BASICO CARACTERISTICAS MINIMAS , 24 PUERTOS MARCA CISCO MODELO SG200-26 SERIE No. DNI190702UY SEGUN FACTURA No. 3229	75,400.00

SISTEMA CONTABLE 2022
RELACIÓN DE BIENES MUEBLES QUE COMPONEN SU PATRIMONIO
Cuenta Pública al 31 de diciembre de 2022

Página 5 de 371

Hora: 10:20:25a. m.

Fecha: 14/02/2023

Código	Descripción del Bien	Valor en Libros
1241 1112A211X001015 0094	01 EQUIPO DE SEGURIDAD PERIMETRAL FORMADO DE 2 EQUIPOS SERIE No. JMX193940HT Y SERIE No. FJC1936A26G SEGUN FACTURA No. 3229	86,799.99
1241 1112A211X001015 0095	01 CAMARA DE VIDEO VIGILANCIA IP PTZ DE DOMO MARCA ACTI MODELO B97 SERIE No. B97-A-XX-15F-00027 SEGUN FACTURA No. 3229	32,155.00
1241 1112A211X001015 0096	01 ENLACE INALAMBRIICO PUNTO A PUNTO PTP, MARCA MOTOROLA MODELO : WB3719 SERIE No. 224BNN0073 Y 224BNN0097 SEGUN FACTURA No. 3229	120,640.00
1241 1112A211X001015 0097	01 LECTOR BIOMETRICO DE HUELLA DE DEDO MARCA SAFRAN MODELO: MS0300 SERIE No. 1537S010818 SEGUN FACTURA No. 3229	9,280.00
1241 1112A211X001015 0098	01 DVR CARACTERISTICAS MINIMAS MARCA ACTI MODELO ENR110 SERIE No. ENR110A15A00053 SEGUN FACTURA No. 3229	52,200.00
1241 1112A211X001015 0100	01 EQUIPO DE SOLUCION INFORMATICO PARA REGISTRO DE DETECCIONES, MARCA ACER, MODELO VERITON SERIE No. DTVHHAL007505004DA9600 SEGUN FACTURA No. 3230	27,840.00
1241 1112A211X001015 0101	01 EQUIPO DE SOLUCION INFORMATICO PARA REGISTRO DE DETECCIONES, MARCA ACER, MODELO VERITON SERIE No. DTVHHAL007505005259600 SEGUN FACTURA No. 3230	27,840.00
1241 1112A211X001015 0102	01 EQUIPO DE SOLUCION INFORMATICO PARA REGISTRO DE DETECCIONES, MARCA ACER, MODELO VERITON SERIE No. DTVHHAL0075050051B9600 SEGUN FACTURA No. 3230	27,840.00
1241 1112A211X001015 0103	01 EQUIPO DE SOLUCION DE EQUIPO DE REPLICACION DE DATOS MARCA HP CPU. SERIE No. 2UA5352LD2, MONITOR SERIE No. ETSCE02780019 SEGUN FATURA No. 3230	58,000.00
1241 1112A211X001015 0105	01 LECTOR BIOMETRICO DE HUELLA DE MANO MARCA ARH MODELO AFS510 SERIE No. 1151055 SEGUN FACTURA No. 3230	51,040.00
1241 1112A211X001015 0106	01 IMPRESORA LASER O LED MONOCROMATICA, MARCA SAMSUNG MODELO XPRESS M28350W SERIE No. 076JB8GG6F0066 SEGUN FACTURA No. 3230	7,540.00
1241 1112A211X001015 0107	01 SWITCH BASICO CARACTERISTICAS MINIMAS , 24 PUERTOS MARCA CISCO MODELO SG200-26 SERIE No. DNI190702SW SEGUN FACTURA No. 3230	75,400.00
1241 1112A211X001015 0108	01 EQUIPO DE SEGURIDAD PERIMETRAL FORMADO DE 2 EQUIPOS SERIE No. JMX193940NG Y SERIE No. FJC1936A269 SEGUN FACTURA No. 3230	86,799.99
1241 1112A211X001015 0109	01 CAMARA DE VIDEO VIGILANCIA IP PTZ DE DOMO MARCA ACTI MODELO B97 SERIE No. B97-A-XX-14A-00165 SEGUN FACTURA No. 3230	32,155.00
1241 1112A211X001015 0110	01 ENLACE INALAMBRIICO PUNTO A PUNTO PTP, MARCA MOTOROLA MODELO : WB3719 SERIE No. 224BNN0074 Y 224BNN0033 SEGUN FACTURA No. 3230	120,640.00
1241 1112A211X001015 0111	01 LECTOR BIOMETRICO DE HUELLA DE DEDO MARCA SAFRAN MODELO: MS0300 SERIE No. 1537S010782 SEGUN FACTURA No. 3230	9,280.00
1241 1112A211X001015 0112	01 DVR CARACTERISTICAS MINIMAS MARCA ACTI MODELO ENR110 SERIE No. ENR110A15A00002 SEGUN FACTURA No. 3230	52,200.00
1241 11152819C010022 0002	02 SILLONES HIDRAHILICO PARA PELUQUERIA SEGUN FACTURA 6115 PRECIO UNITARIO \$ 9280	18,560.00
1241 11152819C010022 0003	01 PANTALLA PARA MONITOREO, MARCA: SAMSUG, MODELO: UN43AU7000FXZX, SERIE: 0BV53CPT300654, FACTURA No. 255.	17,817.75
1241 11152819C010022 0004	01 PANTALLA PARA MONITOREO, MARCA: SAMSUG, MODELO: UN43AU7000FXZX, SERIE: 0BV53CPT300644, FACTURA No. 255.	17,817.75
1241 11152851C001019 0002	01 MESA DE JUNTAS CIRCULAR DE 120/120X75, FABRICADO EN MELAMINA, CATOS COLOR WENGUE/WENGUE, No. DE IDENTIF. GNA-204CB, FACTURA No. 15110	6,079.39
1241 11152851C001019 0003	02 SILLON EJECUTIVO VISITANTE EN PIEL AVANTI TAPIZADO EN COLOR CHOCOLATE, No. IDENTIF. AL-255, FACTURA No. 15098.	17,031.54
1241 11152851C001019 0005	01 ESCRITORIO CURVO CON CUBIERTA DE CRISTAL COLOR WEGUE, FACTURA No. 14810.	18,254.78

SISTEMA CONTABLE 2022
RELACIÓN DE BIENES MUEBLES QUE COMPONEN SU PATRIMONIO
Cuenta Pública al 31 de diciembre de 2022

Página 6 de 371

Hora: 10:20:25a. m.

Fecha: 14/02/2023

Código	Descripción del Bien	Valor en Libros
1241 11152851C001019 0006	01 MINISPLIT MIRAGE SETCXF181FX2, FACTURA No. FMK -63538.	7,699.00
1241 11152851C001019 0007	01 MINISPLIT MIRAGE SETCXF181FX2, FACTURA No. FMK -63539.	7,699.00
1241 11152851C001019 0009	02 ESCRITORIO EJECUTIVO CON LATERAL Y PEDESTAL DE 140 CMS. DE FONDO X 75 CMS. DE ALTO, CUBIERTA Y SOPORTES DE 28 MM, FABRICADO EN MELAMINA, FACTURA No. A 1954.	27,999.99
1241 11152851C001019 0014	10 ARCHIVERO METALICO VERTICAL DE 4 GAVETAS, PARA ARCHIVO SUSPENDIDO TAMAÑO AFICIO, COLOR ALMENDRA, MARCA: OFIMAGEN, FACTURA No. A 1951.	59,999.96
1241 11152851C001019 0016	08 ESCRITORIO EJECUTIVO CON LATERAL Y PEDESTAL DE 140 CMS. DE ALTO X 140 CMS. DE ANCHO X 75 CMS. DE FONDO, CUBIERTA Y SOPORTES DE 28 MM, FACTURA No. A 1951.	111,999.95
1241 11152851C001020 0002	06 ARCHIVERO METALICO VERTICAL DE 3 GAVETAS, MIDE 45.2 CMS DE FRENTE X 62 CMS DE FONDO X 103.10 CMS DE ALTO, COLOR ARENA, MARCA PM LA PIEDAD, FACTURA No. 958.	37,199.81
1241 11152851C006015 0003	01 MESA DE CONSEJO CON 2 MINIPORT, MIDE 300CMS DE LARGO X 150 CMS DE FONDO X 75 CMS. DE ALTO SEGUN FACTURA No. 6859	37,084.84
1241 11152851C006015 0004	02 GABINETE ALTO S/CUBIERTA C/PUERTAS SUPERIORES DE CRISTAL BLANCO DE 80X34X178 CM. SEGUN FACTURA No.6981	12,147.25
1241 11152851C006015 0005	01 ESCRITORIO SEGUN FACTURA No. 2477	7,292.92
1241 11152851C006016 0002	01 MESA DE CONSEJO SIN MINIPORT, MIDE 7.20 CMS. DE LARGO X 1.50 CMS. DE FONDO X .75 CMS. DE ALTO SEGUN FACTURA No. 518	134,506.93
1241 11152851C006016 0004	01 ESCRITORIO CURVO CON CUBIERTA DE CRISTAL DE 1.20 CMS. DE FRENTE X .70 CMS. DE FONDO X .75 CMS. DE ALTO SEGUN FACTURA No. 518	10,021.82
1241 11152851C006019 0002	01 CONJUNTO DIRECTIVO ESCRITORIO RECTO CON PEDESTAL 1.80 MT. STORM GRIS, CLAVE PRODUCTO: 56101700 H87, FACTURA No. 6062081816	14,360.77
1241 11152851C006021 0005	01 SILLON ERGONOMICO DIRECTIVO ERGOHUMAN S/FACTURA FOLIO 188	25,895.00
1241 1181A111X001004 0063	02 REFRIGERADOR VERTICAL MCA. TOR-REY MOD. R30-4 FACTURA No. 0122	32,660.00
1241 1181A111X001004 0066	02 ESTUFON INDUSTRIAL DE 3 JUEGOS DE QUEMADORES MCA. CORIAT FACTURA No. 0123	28,798.00
1241 1181A111X001004 0077	01 SIERRA PARA CARNE Y HUESO MCA. J/R MOTOR DE 1.5 HP. MONOFACIL FACTURA No.1482	16,458.33
1241 1181A111X001004 0078	02 ENFRIADOR GRANDE VERTICAL MCA. CRIOTEC MOD. CRV-700-2P-36 FACTURA No. 1482	29,199.97
1241 1181A111X001004 0139	03 CAMILLA TIPO CANASTILLA MARCA DINAMED SEGUN FACTURA No. 0113	48,300.00
1241 1181A111X001004 0149	30 MESA RECTANGULAR DE MATERIAL COMPRIMIDO FACTURA No. 1248	197,041.00
1241 1181A111X001004 0154	ESCRITORIO METALICO SEMIEJECUTIVO FACTURA No. 36100	7,875.20
1241 1181A111X001004 0223	02 COMEDOR QUE INCLUYE 9 SILLAS TAPIZADAS EN TELA FACTURA No. 1509	33,200.00
1241 1181A111X001004 0226	02 EQUIPO DE AIRE ACONDICIONADO TIPO MINISPLITT 36000 BTU FACTURA No. 7634	13,248.00
1241 1181A111X001004 0228	02 AIRE ACONDICIONADO TIPO MINISPLITT DE 61000 BTU FACTURA No. 7634	37,455.50
1241 1181A111X001004 0250	01 CAJA FUERTE DE 180 KGS. FACTURA No. 1255	5,980.00
1241 1181A111X001005 0002	Cocineta Marca GINCO Modelo OTTAWA S/Serie Factura 16764-6765 Patrimonio 2030105014579	18,975.00
1241 1181A111X001005 0004	02 REFRIGERADOR 4 PUERTAS DE CRISTAL SERIE No. AO5-018888 Y AO5-01896 FACT- 11096	33,000.00
1241 1181A111X001005 0044	02 MAQUINA DE COSTURA RECTA CAMA PLANA SEGUN FACTURA No. 5686	14,375.00

SISTEMA CONTABLE 2022
RELACIÓN DE BIENES MUEBLES QUE COMPONEN SU PATRIMONIO
Cuenta Pública al 31 de diciembre de 2022

Página 7 de 371

Hora: 10:20:25a. m.

Fecha: 14/02/2023

Código	Descripción del Bien	Valor en Libros
1241 1181A111X001005 0045	02 MAQUINA OVERLOCK DE 2 AGUJAS SEGUN FACTURA No. 5686	33,968.70
1241 1181A111X001005 0047	02 REFRIGERADOR VERTICAL C/4 PUERTAS MOD.CRV700-36-4P MCA. CRIOTEC FACT-5673	34,474.70
1241 1181A111X001005 0170	01 ESTUFA INDUSTRIAL CON 11 QUEMADORES No. DE INVENTARIO 233328	7,500.00
1241 1181A111X001005 0172	Silla Fija para Visita S/M Serie: S/S Fact. 10934 Patrimonio: 2030105013040	7,583.25
1241 1181A111X001005 0175	Mesa para Sala de Juntas ITALIA 118XL Serie: S/S Fact:4267-4275 Patrimonio:2030106001759	6,321.63
1241 1181A111X001006 0006	Escritorio Ejecutivo S/Marca S/Modelo S/Serie Factura 38515-38534 Patrimonio 2030106001378	11,219.48
1241 1181A111X001006 0009	01 MAQUINA DE COSTURA RECTA BRAZO CORTO CAMA PLANA HUNDIDA SERIE 4D0ZB15714 FACT. 6444	6,831.00
1241 1181A111X001006 0045	01 PZA. REFRIGERADOR VERTICAL DOS PUERTAS DE CRISTAL MODELO R MARCA TORREY FACTURA No. 6359	17,520.01
1241 1181A111X001006 0046	01 PZA. ESTUFA DE 6 QUEMADORES PLANTA ALTA GRATINADOR MODELO FR-6PA24 MARCA FERRO FACTURA No. 6359	30,318.94
1241 1181A111X001006 0067	01 PZA. REFRIGERADOR VERTICAL DOS PUERTAS DE CRISTAL MODELO R-36 MARCA TOR-REY NUMERO DE SERIE G060841 FACTURA No. 8671	15,525.00
1241 1181A111X001006 0068	01 PZA. REFRIGERADOR VERTICAL DOS PUERTAS DE CRISTAL MODELO R-36 MARCA TOR-REY NUMERO DE SERIE G060843 FACTURA No. 8671	15,525.00
1241 1181A111X001006 0071	01 PZA. CAFETERIA INDUSTRIAL DE ACERO INOXIDABLE MARCA CORIAT MODELO H201 NUMERO DE SERIE 982006 FACTURA No. 8672	7,820.00
1241 1181A111X001006 0072	01 PZA. CAFETERIA INDUSTRIAL DE ACERO INOXIDABLE MARCA CORIAT MODELO H201 NUMERO DE SERIE 382006 FACTURA No. 8672	7,820.00
1241 1181A111X001006 0073	01 PZA. ESTUFA PESADA CON PLANCHA MARCA CORIAT MODELO H201 FACTURA No. 8672	22,137.50
1241 1181A111X001006 0075	Mesa de Trabajo ITALIA 118XL Serie:S/S Fact:4267-4275 Patrimonio:2030106001726	6,321.63
1241 1181A111X001008 0013	01 PZA. REFRIGERADOR VERTICAL 2 PUERTAS DE CRISTAL MARCA TOR-REY SERIE F08-2905 SEGÚN FACTURA No. 2375	18,823.20
1241 1181A111X001008 0015	01 PZA. ESTUFON DE TRES SECCIONES MODELO EC-3T MARCA CORIAT SEGÚN FACTURA No. 2376	16,387.50
1241 1181A111X001008 0018	01 PZA. HORNO DE CONVECCION DE AIRE FORZADO A GAS MODELO SLGS/125 C MARCA CORIAT SEGÚN FACTURA No. 2376	40,711.55
1241 1181A111X001008 0019	01 PZA. MUEBLE BAÑO MARIA EN ACERO INOXIDABLE 304/29 SEGÚN FACTURA No. 0381	25,563.35
1241 1181A111X001008 0020	02 PZAS. LICUADORA INDUSTRIAL CAPACIDAD 10 LTS. MODELO T40L MARCA TAPISA SEGÚN FACTURA No. 2466	17,340.86
1241 1181A111X001010 0001	Rectificador y cargador de batería estándar	40,285.03
1241 1181A111X001014 0004	01 ESCRITORIO EJECUTIVO FACTURA 08993 SEGUN PRE-CEDULA PATRIMONIAL 22500-2013-0-2 (DIRECCION DE TRANSITO)	12,282.00
1241 1181A111X001014 0005	07 MUEBLE DE DISEÑO ESPECIAL MARCA KUKULKAN MODELO AMANECER FACTURA 9881 SEGUN PRE-CEDULA PATRIMONIAL 22500-2013-0-2 (DIRECCION DE TRANSITO)	292,833.32
1241 1181A111X001015 0003	01 GABINETE UNIVERSAL METALICO DE 3 ENTRPAÑOS FACTURA No. 7662 (CGSES)	27,634.50
1241 1181A111X001015 0005	01 COMPUTADORA HP COMPAQ SERIE No. MXJ44601BP FACTURA No. 1340 (CGSES)	21,907.50
1241 1181A111X001015 0008	02 COMPUTADORA HP COMPAQ DC 7600 SIN SERIE FACTURA 1600 (CGSES)	24,943.50
1241 1181A111X001015 0012	01 COMPUTADORA MCA. LANIX MOD. TITAN 3140 SERIE No. CPU 00611328849 FACT. 3964-3965-3966 (CGSES)	20,125.00
1241 1181A111X001015 0016	01 COMPUTADORA MEDIA MODELO 8000 ELITE PC CMT MARCA HP COMPAQ SERIE No. MXJ00806KJ SEGUN FACTURA No. 2193	18,051.90

SISTEMA CONTABLE 2022
RELACIÓN DE BIENES MUEBLES QUE COMPONEN SU PATRIMONIO
Cuenta Pública al 31 de diciembre de 2022

Página 8 de 371

Hora: 10:20:25a. m.

Fecha: 14/02/2023

Código	Descripción del Bien	Valor en Libros
1241 1181A111X001015 0017	01 COMPUTADORA MEDIA MODELO 8000 ELITE PC CMT MARCA HP COMPAQ SERIE No. MXJ00806M6 SEGUN FACTURA No. 2193	18,051.90
1241 1181A111X001015 0018	01 COMPUTADORA MEDIA MODELO 8000 ELITE PC CMT MARCA HP COMPAQ SERIE No. MXJ00806M4 SEGUN FACTURA No. 2193	18,051.90
1241 1181A111X001015 0019	01 COMPUTADORA MEDIA MODELO 8000 ELITE PC CMT MARCA HP COMPAQ SERIE No. MXJ00806L7 SEGUN FACTURA No. 2193	18,051.90
1241 1181A111X001016 0002	07 Modulos Peninsular Secretarial C/Lateral y Pedestal, Fact. No. 33 (SECTEC 2016)	44,172.80
1241 1181A111X001016 0003	02 Bancas Tandem de 2 Plazas Estructura en Tubo Tubular Rectangular, Fact. No. 33 (SETEC 2016)	13,411.15
1241 12153356W011016 0002	01 GABINETE (RACK) SEGUN FACTURA No. F462	78,880.00
1241 12153356W011016 0005	20 ESCRITORIO EJECUTIVO SEGUN FACTURA No. 103	132,403.56
1241 12153356W011016 0007	14 ARCHIVERO METALICO VERTICAL SEGUN FACTURA No. 903	112,590.00
1241 12153356W011016 0008	02 CREDENZA METALICA SEGUN FACTURA No. 903	16,413.93
1241 12153356W011016 0014	06 MODULO PARA OFICINA, MUDULO INDIVIDUAL DUPLEX DE 120X40X120 CM. SEGUN FACTURA No. 903	75,245.60
1241 12153356W011016 0016	17 SILLON ERGONOMICO EJECUTIVO BASE ESTRELLA PENTAGONAL DE 5 PUNTAS Y DIAMETRO DE 660 MM. SEGUN FACTURA No. 903	72,855.14
1241 12153356W011016 0018	02 ARCHIVERO METALICO VERTICAL FABRICADO EN ACERO DE ALTO CALIBRE MARCA GNN SEGUN FACTURA No. 1029	13,866.64
1241 12153356W011017 0005	01 ARCHIVERO HORIZONTAL 4 GAVETAS DE 88X54X126 CM. MARCA GNN SEGUN FACTURA A-1221	10,438.84
1241 12153356W011017 0006	02 ARCHIVERO VERTICAL 4 GAVETAS DE 49.5X60X126 CM. MARCA GNN SEGUN FACTURA A-1221	16,240.00
1241 12153356W011017 0007	14 ARCHIVERO VERTICAL 4 GAVETAS DE 49.5X60X126 CM. MARCA GNN SEGUN FACTURA A-1221	109,332.02
1241 12153356W011017 0008	01 CONJUNTO EJECUTIVO DE 180X220X180 CM. MARCA GNN SEGUN FACTURA A-1221	16,238.84
1241 12153356W011017 0009	01 CONJUNTO ERGONOMICO PRESIDENTE DE 180X240X182CM. MARCA GNN SEGUN FACTURA A-1221	22,040.00
1241 12153356W011017 0010	02 CREDENZA CON PUERTAS ABATIBLES DE 160X50X75 CM. MARCA GNN SEGUN FACTURA A-1221	16,704.00
1241 12153356W011017 0011	01 CREDENZA CON PUERTAS ABATIBLES DE 160X50X75 CM. MARCA GNN SEGUN FACTURA A-1221	8,352.00
1241 12153356W011017 0013	02 ESTANTE DE ACERO INOXIDABLE MARCA CACHO SEGUN FACTURA A-1221	106,720.00
1241 12153356W011017 0016	01 GABINETE MEDIO SIN CUBIERTA CON PUERTAS DE CRISTAL DE 80X34X118 CM. MARCA GNN SEGUN FACTURA A-1221	7,772.00
1241 12153356W011017 0019	01 LIBRERO ABIERTO DE 83X35X180 CM. MARCA GNN SEGUN FACTURA A-1221	5,921.07
1241 12153356W011017 0022	05 MODULO PENINSULAR SECRETARIAL CON LATERAL Y PEDESTAL DE 140X140X75 CM. MARCA GNN SEGUN FACTURA A-1221	37,017.30
1241 12153356W011017 0023	01 RECEPCION DERECHO CURVA DE 229X86X107 CM. MARCA GNN SEGUN FACTURA A-1221	26,680.00
1241 12153356W011017 0024	01 RECEPCION ERGONOMICA EN "L" DE 200X200X107 CM. MARCA GNN SEGUN FACTURA A-1221	37,038.20
1241 12153356W011017 0025	01 RECEPCION RECTA DE 164X71X107 CM. MARCA GNN SEGUN FACTURA A-1221	19,720.00
1241 12153356W011017 0026	02 ESCRITORIO CURVO CON CUBIERTA DE CRISTAL DE 150X70X75 CM. MARCA GNN SEGUN FACTURA A-1221	46,400.00
1241 12153356W011017 0027	01 ESCRITORIO CURVO CON CUBIERTA DE CRISTAL DE 200X90X75 CM. MARCA GNN SEGUN FACTURA A-1221	23,200.00
1241 12153356W011017 0029	02 ESCRITORIO ERGONOMICO SEMI-EJECUTIVO DE 160X70X75 CM. MARCA GNN SEGUN FACTURA A-1221	13,920.00

SISTEMA CONTABLE 2022
RELACIÓN DE BIENES MUEBLES QUE COMPONEN SU PATRIMONIO
Cuenta Pública al 31 de diciembre de 2022

Página 9 de 371

Hora: 10:20:25a. m.

Fecha: 14/02/2023

Código	Descripción del Bien	Valor en Libros
1241 12153356W011017 0031	10 ESCRITORIO ERGONOMICO SEMI-EJECUTIVO DE 160X70X75 CM. MARCA GNN SEGUN FACTURA A-1221	69,600.00
1241 12153356W011017 0032	01 SOFA ERGONOMICO DE 1 PLAZA ACOJINADO Y TAPIZADO EN RENA/PIEL DE 75X90X95 CM. MARCA GNN SEGUN FACTURA A-1221	32,699.99
1241 12153356W011017 0033	04 SOFA ERGONOMICO DE 2 PLAZAS ACOJINADO Y TAPIZADO EN RENA/PIEL DE 75X90X150CM. MARCA GNN SEGUN FACTURA A-1221	150,499.96
1241 12153356W011017 0034	02 SOFA ERGONOMICO DE 3 PLAZAS ACOJINADO Y TAPIZADO EN RENA/PIEL DE 75X90X180 CM. MARCA GNN SEGUN FACTURA A-1221	87,400.00
1241 12153356W011017 0035	02 SOFA ERGONOMICO DE 3 PLAZAS ACOJINADO Y TAPIZADO EN TELA COLOR VERDE MARCA GNN SEGUN FACTURA A-1221	44,253.32
1241 12153356W011017 0036	01 SOFA ERGONOMICO DE 3 PLAZAS ACOJINADO Y TAPIZADO EN TELA COLOR VERDE MARCA GNN SEGUN FACTURA A-1221	22,126.71
1241 12153356W011017 0038	01 MESA CONJUNTO PRESIDENTE CON CUBIERTA DE CRISTAL DE 240/200X225X180 CM. MARCA GNN SEGUN FACTURA A-1221	48,720.00
1241 12153356W011017 0039	04 LATERAL DE 150X90X75 CM.PARA FORMAR MESAS DE JUNSTAS MARCA GNN SEGUN FACTURA A-1221	74,240.00
1241 12153356W011017 0040	11 MESA DE 140X55X75 CM. PARA FORMAR MESA DE JUNTAS MARCA GNN SEGUN FACTURA A-1221	76,560.00
1241 12153356W011017 0041	01 MESA DE CONSEJO CON CUBIERTA DE CRISTAL DE 240X120X75 CM. MARCA GNN SEGUN FACTURA A-1221	16,240.00
1241 12153356W011017 0042	01 MESA DE JUNTAS DE 120X120X75 CM. MARCA GNN SEGUN FACTURA A-1221	9,858.84
1241 12153356W011017 0046	02 MESA PARA RESTAURANTE DE 80X80X75 CM. MARCA GNN SEGUN FACTURA A-1221	13,456.00
1241 12153356W011017 0047	01 MESA DE COSEJO OVAL BASE RECTANGULAR EN DOS PARTES DE (200X200) 400X120X75 CM. MARCA GNN SEGUN FACTURA A-1221	12,990.84
1241 12153356W011017 0048	02 MESA DE TRABAJO. MESA GRANDE DE ESTRUCTURA DE 200X70X90 CM. MARCA CACHO SEGUN FACTURA A-1221	62,640.00
1241 12153356W011017 0049	36 MESA GRANDE DE ESTRUCTURA. MEDIDAS DE 220 CM DE LARGO X 70 CM ANCHO. X 90 DE ALTURA MARCA CACHO SEGUN FACTURA A-1221	595,080.00
1241 12153356W011017 0050	06 MESA CHICA DE ESTRUCTURA. MEDIDAS DE 120 CM DE LARGO X 70 CM ANCHO. X 90CM. DE ALTURA MARCA CACHO SEGUN FACTURA A-1221	62,640.00
1241 12153356W011017 0051	02 SILLON DE VISITA EJECUTIVO RESPALDO MEDIO EN VINIL MARCA GNN SEGUN FACTURA A-1221	20,184.00
1241 12153356W011017 0064	02 SILLON EJECUTIVO RESPALDO ALTO EN PIEL CON PISTON NEUMATICO PARA CONTROL DE ALTURA MARCA GNN SEGUN FACTURA A-1221	20,184.00
1241 12153356W011017 0065	01 SILLON EJECUTIVO ELITE RESPALDO ALTO EN PIEL CON PISTON NEUMATICO PARA CONTROL DE ALTURA MARCA GNN SEGUN FACTURA A-1221	9,512.00
1241 12153356W011017 0066	02 SILLON EJECUTIVO RESPALDO ALTO EN MALLA Y ASIENTO TAPIZADO EN TELA MICROESPACIAL CON PISTON NEUMATICO PARA CONTRO DEL ALTURA MARCA GNN SEGUN FACTURA A-1221	20,416.00
1241 12153356W011017 0074	04 ARCHIVERO METALICO VERTICAL DE 4 GAVETAS MARCA PM LA PIEDAD SEGUN FACTURA No. 12015	29,999.96
1241 12153356W011017 0076	08 ESCRITORIO EJECUTIVO ESTILO CONTEMPORANEO MARCA OFIMSGEN SEGUN FACTURA No. 12015	47,999.96
1241 12153356W011017 0078	02 SILLON EJECUTIVO RESPALDO ALTO, TAPIZADO EN VINIPIEL COLOR NEGRO MARCA LUXO SEGUN FACTURA No. 12015	16,400.00
1241 12153356W011018 0004	30 ARCHIVERO METALICO VERTICAL DE 4 GAVETAS MARCA: LA PIEDAD SEGUN FACTURA No. 19	178,139.81
1241 12153356W011018 0006	40 ESCRITORIO EJECUTIVO MARCA: OFIMAGEN	259,999.62
1241 12153356W011018 0007	40 LIBRERO ALTO ABIERTO CON 5 ENTREPAÑOS MARCA: OFIMAGEN SEGUN FACTURA No. 19	237,199.58

SISTEMA CONTABLE 2022
RELACIÓN DE BIENES MUEBLES QUE COMPONEN SU PATRIMONIO
Cuenta Pública al 31 de diciembre de 2022

Página 10 de 371

Hora: 10:20:25a. m.

Fecha: 14/02/2023

Código	Descripción del Bien	Valor en Libros
1241 12153356W011019 0004	02 ESCRITORIO EJECUTIVO, MARCA: OFIMAGEN, CON LATERAL Y PEDESTAL, CUBIERTA Y SOPORTES, FALDON Y PEDESTAL, 1 GAVETA PAPELERA, COLOR WENGUE WENGUE FACTURA No. 955.	20,574.10
1241 12153356W011019 0009	05 ARCHIVERO METALICO VERTICAL DE 4 GAVETAS, MARCA: OFFICE DIMENSSION, PARA ARCHIVO SUSPENDIDO TAMAÑO OFICIO, BOTON DE SEGURIDAD EN CADA GAVETA, PORTA ETIQUETA INOXIDABLE, COLOR ALMENDRA, FACTURA No. 956.	29,689.50
1241 12153356W011019 0011	02 ESCRITORIO EJECUTIVO, MARCA: OFIMAGEN CON LATERAL Y PEDESTAL, SELLADO POR TERMOPROFUNDO. COLOR WENGUE WENGUE, FACTURA No. 956.	20,574.10
1241 12153356W011020 0002	08 ARCHIVERO METALICO VERTICAL DE 3 GAVETAS, MIDE 45.2 CMS DE FRENTE X 62 CMS DE FONDO X 103.10 CMS DE ALTO, COLOR ARENA, MARCA LOTEN, FACTURA No. 957.	49,599.74
1241 12153356W011021 0003	04 ESCRITORIO EJECUTIVO, MARCA: OFIMAGEN CON LATERAL Y PEDESTAL DE 140 CMS DE FRENTE X 140 CMS. DE FONDO X 75 CMS DE ALTO, COLOR WENGUE, FACTURA No. 268.	55,999.97
1241 12153356W011021 0007	05 ESCRITORIO EJECUTIVO, MARCA: OFIMAGEN CON LATERAL Y PEDESTAL DE 140 CMS DE FRENTE X 140 CMS. DE FONDO X 75 CMS DE ALTO, COLOR WENGUE, FACTURA No. 295.	69,999.97
1241 12853356W011015 0001	ESCRITORIO CURVO DE 229X86X107 CM FRENTE CURVO DE 12MM AL FRENTE CON ALUMINIO 3 HERRAJES PARA CUBIERTA FLOTANTE CROMADOS MCA GNN FACT 2980	26,254.47
1241 12853356W011015 0002	ESCRITORIO CURVO DE 229X86X107 CM FRENTE CURVO DE 12MM AL FRENTE CON ALUMINIO 3 HERRAJES PARA CUBIERTA FLOTANTE CROMADOS MCA GNN FACT 2980	26,254.47
1241 12853356W011015 0003	MESA CIRCULAR DE JUNTAS BASE DE CRUZ DE 120X120X75 CM CANTOS IMPERMEABILIZADOS CON PVC DE 2 MM SELLADO POR TERMOFUNDIDO. MARCA GNN FACT 2980	11,544.47
1241 12853356W011015 0004	MESA CIRCULAR DE JUNTAS BASE DE CRUZ DE 120X120X75 CM CANTOS IMPERMEABILIZADOS CON PVC DE 2 MM SELLADO POR TERMOFUNDIDO. MARCA GNN FACT 2980	11,544.47
1241 12853356W011015 0005	MESA CIRCULAR DE JUNTAS BASE DE CRUZ DE 120X120X75 CM CANTOS IMPERMEABILIZADOS CON PVC DE 2 MM SELLADO POR TERMOFUNDIDO. MARCA GNN FACT 2980	11,544.47
1241 12853356W011015 0006	MESA CIRCULAR DE JUNTAS BASE DE CRUZ DE 120X120X75 CM CANTOS IMPERMEABILIZADOS CON PVC DE 2 MM SELLADO POR TERMOFUNDIDO. MARCA GNN FACT 2980	11,544.47
1241 12853356W011015 0007	MÓDULO PARA 4 USUARIOS DE 240X120X120CM CERRADURAS CON LLAVE SIMULTANEA PARA 2 GAVETAS SELLADO POR TERMOFUNDIDO. MARCA GNN FACT 2980	21,575.73
1241 12853356W011015 0008	MÓDULO PARA 4 USUARIOS DE 240X120X120CM CERRADURAS CON LLAVE SIMULTANEA PARA 2 GAVETAS SELLADO POR TERMOFUNDIDO. MARCA GNN FACT 2980	21,575.73
1241 12853356W011015 0009	MÓDULO PARA 4 USUARIOS DE 240X120X120CM CERRADURAS CON LLAVE SIMULTANEA PARA 2 GAVETAS SELLADO POR TERMOFUNDIDO. MARCA GNN FACT 2980	21,575.73
1241 12853356W011015 0010	MÓDULO PARA 4 USUARIOS DE 240X120X120CM CERRADURAS CON LLAVE SIMULTANEA PARA 2 GAVETAS SELLADO POR TERMOFUNDIDO. MARCA GNN FACT 2980	21,575.73
1241 12853356W011015 0011	MÓDULO PARA 4 USUARIOS DE 240X120X120CM CERRADURAS CON LLAVE SIMULTANEA PARA 2 GAVETAS SELLADO POR TERMOFUNDIDO. MARCA GNN FACT 2980	21,575.73
1241 12853356W011015 0012	MÓDULO PARA 4 USUARIOS DE 240X120X120CM CERRADURAS CON LLAVE SIMULTANEA PARA 2 GAVETAS SELLADO POR TERMOFUNDIDO. MARCA GNN FACT 2980	21,575.73

SISTEMA CONTABLE 2022
RELACIÓN DE BIENES MUEBLES QUE COMPONEN SU PATRIMONIO
Cuenta Pública al 31 de diciembre de 2022

Página 11 de 371

Hora: 10:20:25a. m.

Fecha: 14/02/2023

Código	Descripción del Bien	Valor en Libros
1241 12853356W011015 0013	MÓDULO PARA 4 USUARIOS DE 240X120X120CM CERRADURAS CON LLAVE SIMULTANEA PARA 2 GAVETAS SELLADO POR TERMOFUNDIDO. MARCA GNN FACT 2980	21,575.73
1241 12853356W011015 0014	ARCHIVERO HORIZONTAL 2 GAVETAS DE 88X54X75 CM 4 CANALETAS CON NIVELADORES DE ALTURA SELLADO POR TERMOFUNDIDO MARCA GNN FACT 2980	6,395.71
1241 12853356W011015 0015	ARCHIVERO HORIZONTAL 2 GAVETAS DE 88X54X75 CM 4 CANALETAS CON NIVELADORES DE ALTURA SELLADO POR TERMOFUNDIDO MARCA GNN FACT 2980	6,395.71
1241 12853356W011015 0016	ARCHIVERO HORIZONTAL 2 GAVETAS DE 88X54X75 CM 4 CANALETAS CON NIVELADORES DE ALTURA SELLADO POR TERMOFUNDIDO MARCA GNN FACT 2980	6,395.71
1241 12853356W011015 0017	ARCHIVERO HORIZONTAL 2 GAVETAS DE 88X54X75 CM 4 CANALETAS CON NIVELADORES DE ALTURA SELLADO POR TERMOFUNDIDO MARCA GNN FACT 2980	6,395.71
1241 12853356W011015 0018	ARCHIVERO HORIZONTAL 2 GAVETAS DE 88X54X75 CM 4 CANALETAS CON NIVELADORES DE ALTURA SELLADO POR TERMOFUNDIDO MARCA GNN FACT 2980	6,395.71
1241 12853356W011015 0019	ARCHIVERO HORIZONTAL 2 GAVETAS DE 88X54X75 CM 4 CANALETAS CON NIVELADORES DE ALTURA SELLADO POR TERMOFUNDIDO MARCA GNN FACT 2980	6,395.71
1241 12853356W011015 0020	ARCHIVERO HORIZONTAL 2 GAVETAS DE 88X54X75 CM 4 CANALETAS CON NIVELADORES DE ALTURA SELLADO POR TERMOFUNDIDO MARCA GNN FACT 2980	6,395.71
1241 12853356W011015 0021	CREDENZA CON PUERTAS ABATIBLES DE 160X50X75 4 PARES DE BISAGRAS BIDIMENSIONALES y CANTOS IMPERMEABILIZADOS CON PVC SELLADO POR TERMOFUNDIDO. MARCA GNN FACT 2980	8,170.41
1241 12853356W011015 0022	CREDENZA CON PUERTAS ABATIBLES DE 160X50X75 4 PARES DE BISAGRAS BIDIMENSIONALES y CANTOS IMPERMEABILIZADOS CON PVC SELLADO POR TERMOFUNDIDO. MARCA GNN FACT 2980	8,170.41
1241 12853356W011015 0023	CREDENZA CON PUERTAS ABATIBLES DE 160X50X75 4 PARES DE BISAGRAS BIDIMENSIONALES y CANTOS IMPERMEABILIZADOS CON PVC SELLADO POR TERMOFUNDIDO. MARCA GNN FACT 2980	8,170.41
1241 12853356W011015 0024	CREDENZA CON PUERTAS ABATIBLES DE 160X50X75 4 PARES DE BISAGRAS BIDIMENSIONALES y CANTOS IMPERMEABILIZADOS CON PVC SELLADO POR TERMOFUNDIDO. MARCA GNN FACT 2980	8,170.41
1241 12853356W011015 0025	CREDENZA CON PUERTAS ABATIBLES DE 160X50X75 4 PARES DE BISAGRAS BIDIMENSIONALES y CANTOS IMPERMEABILIZADOS CON PVC SELLADO POR TERMOFUNDIDO. MARCA GNN FACT 2980	8,170.41
1241 12853356W011015 0026	CREDENZA CON PUERTAS ABATIBLES DE 160X50X75 4 PARES DE BISAGRAS BIDIMENSIONALES y CANTOS IMPERMEABILIZADOS CON PVC SELLADO POR TERMOFUNDIDO. MARCA GNN FACT 2980	8,170.41
1241 12853356W011015 0027	CREDENZA CON PUERTAS ABATIBLES DE 160X50X75 4 PARES DE BISAGRAS BIDIMENSIONALES y CANTOS IMPERMEABILIZADOS CON PVC SELLADO POR TERMOFUNDIDO. MARCA GNN FACT 2980	5,166.67
1241 12853356W011015 0028	CREDENZA CON PUERTAS ABATIBLES DE 160X50X75 4 PARES DE BISAGRAS BIDIMENSIONALES y CANTOS IMPERMEABILIZADOS CON PVC SELLADO POR TERMOFUNDIDO. MARCA GNN FACT 2980	8,170.41
1241 12853356W011015 0029	CREDENZA CON PUERTAS ABATIBLES DE 160X50X75 4 PARES DE BISAGRAS BIDIMENSIONALES y CANTOS IMPERMEABILIZADOS CON PVC SELLADO POR TERMOFUNDIDO. MARCA GNN FACT 2980	8,170.41
1241 12853356W011015 0030	CREDENZA CON PUERTAS ABATIBLES DE 160X50X75 4 PARES DE BISAGRAS BIDIMENSIONALES y CANTOS IMPERMEABILIZADOS CON PVC SELLADO POR TERMOFUNDIDO. MARCA GNN FACT 2980	8,170.41

SISTEMA CONTABLE 2022
RELACIÓN DE BIENES MUEBLES QUE COMPONEN SU PATRIMONIO
Cuenta Pública al 31 de diciembre de 2022

Página 12 de 371

Hora: 10:20:25a. m.

Fecha: 14/02/2023

Código	Descripción del Bien	Valor en Libros
1241 12853356W011015 0031	CREDENZA CON PUERTAS ABATIBLES DE 180X50X75 4 PARES DE BISAGRAS BIDIMENSIONALES y CANTOS IMPERMEABILIZADOS CON PVC MARCA GNN FACT 2980	9,000.76
1241 12853356W011015 0032	CREDENZA CON PUERTAS ABATIBLES DE 160X50X75 4 PARES DE BISAGRAS BIDIMENSIONALES y CANTOS IMPERMEABILIZADOS CON PVC SELLADO POR TERMOFUNDIDO. MARCA GNN FACT 2980	8,170.41
1241 12853356W011015 0033	CREDENZA CON PUERTAS ABATIBLES DE 160X50X75 4 PARES DE BISAGRAS BIDIMENSIONALES y CANTOS IMPERMEABILIZADOS CON PVC SELLADO POR TERMOFUNDIDO. MARCA GNN FACT 2980	8,170.41
1241 12853356W011015 0034	CREDENZA CON PUERTAS ABATIBLES DE 160X50X75 4 PARES DE BISAGRAS BIDIMENSIONALES y CANTOS IMPERMEABILIZADOS CON PVC SELLADO POR TERMOFUNDIDO. MARCA GNN FACT 2980	8,170.41
1241 12853356W011015 0035	CONJUNTO EJECUTIVO DE 180X220X180 CM LIBRERO SOBRE CREDENZA CON 2 PUERTAS 1 CREDENZA CON PEDESTAL 1 PUENTE CONECTOR Y 1 ESCRITORIO PENINSULAR . MARCA GNN FACT 2980	15,618.68
1241 12853356W011015 0036	CONJUNTO EJECUTIVO DE 180X220X180 CM LIBRERO SOBRE CREDENZA CON 2 PUERTAS 1 CREDENZA CON PEDESTAL 1 PUENTE CONECTOR Y 1 ESCRITORIO PENINSULAR . MARCA GNN FACT 2980	15,618.68
1241 12853356W011015 0037	CONJUNTO EJECUTIVO DE 180X220X180 CM LIBRERO SOBRE CREDENZA CON 2 PUERTAS 1 CREDENZA CON PEDESTAL 1 PUENTE CONECTOR Y 1 ESCRITORIO PENINSULAR . MARCA GNN FACT 2980	15,618.68
1241 12853356W011015 0038	CONJUNTO EJECUTIVO DE 180X220X180 CM LIBRERO SOBRE CREDENZA CON 2 PUERTAS 1 CREDENZA CON PEDESTAL 1 PUENTE CONECTOR Y 1 ESCRITORIO PENINSULAR . MARCA GNN FACT 2980	15,618.68
1241 12853356W011015 0039	CONJUNTO EJECUTIVO DE 180X220X180 CM LIBRERO SOBRE CREDENZA CON 2 PUERTAS 1 CREDENZA CON PEDESTAL 1 PUENTE CONECTOR Y 1 ESCRITORIO PENINSULAR . MARCA GNN FACT 2980	15,618.68
1241 12853356W011015 0040	CONJUNTO EJECUTIVO DE 180X220X180 CM LIBRERO SOBRE CREDENZA CON 2 PUERTAS 1 CREDENZA CON PEDESTAL 1 PUENTE CONECTOR Y 1 ESCRITORIO PENINSULAR . MARCA GNN FACT 2980	15,618.68
1241 12853356W011015 0041	CONJUNTO EJECUTIVO DE 180X220X180 CM LIBRERO SOBRE CREDENZA CON 2 PUERTAS 1 CREDENZA CON PEDESTAL 1 PUENTE CONECTOR Y 1 ESCRITORIO PENINSULAR . MARCA GNN FACT 2980	15,618.68
1241 12853356W011015 0042	CONJUNTO EJECUTIVO DE 180X220X180 CM LIBRERO SOBRE CREDENZA CON 2 PUERTAS 1 CREDENZA CON PEDESTAL 1 PUENTE CONECTOR Y 1 ESCRITORIO PENINSULAR . MARCA GNN FACT 2980	15,618.68
1241 12853356W011015 0043	CONJUNTO EJECUTIVO DE 180X220X180 CM LIBRERO SOBRE CREDENZA CON 2 PUERTAS 1 CREDENZA CON PEDESTAL 1 PUENTE CONECTOR Y 1 ESCRITORIO PENINSULAR . MARCA GNN FACT 2980	15,618.68
1241 12853356W011015 0044	CONJUNTO EJECUTIVO DE 180X220X180 CM LIBRERO SOBRE CREDENZA CON 2 PUERTAS 1 CREDENZA CON PEDESTAL 1 PUENTE CONECTOR Y 1 ESCRITORIO PENINSULAR . MARCA GNN FACT 2980	15,618.68
1241 12853356W011015 0045	CONJUNTO EJECUTIVO DE 180X220X180 CM LIBRERO SOBRE CREDENZA CON 2 PUERTAS 1 CREDENZA CON PEDESTAL 1 PUENTE CONECTOR Y 1 ESCRITORIO PENINSULAR . MARCA GNN FACT 2980	15,618.68
1241 12853356W011015 0046	MÓDULO INDIVIDUAL DE 100X60X180 CM. CUBIERTA ENTREPAÑO Y SOPORTES EN 28MM CANTOS IMPERMEABILIZADOS CON PVC DE 2MM. MARCA GNN FACT 2980	6,579.02
1241 12853356W011015 0047	MÓDULO INDIVIDUAL DE 100X60X180 CM. CUBIERTA ENTREPAÑO Y SOPORTES EN 28MM CANTOS IMPERMEABILIZADOS CON PVC DE 2MM. MARCA GNN FACT 2980	6,579.02
1241 12853356W011015 0048	MÓDULO INDIVIDUAL DE 100X60X180 CM. CUBIERTA ENTREPAÑO Y SOPORTES EN 28MM CANTOS IMPERMEABILIZADOS CON PVC DE 2MM. MARCA GNN FACT 2980	6,579.02

SISTEMA CONTABLE 2022
RELACIÓN DE BIENES MUEBLES QUE COMPONEN SU PATRIMONIO
Cuenta Pública al 31 de diciembre de 2022

Página 13 de 371

Hora: 10:20:25a. m.

Fecha: 14/02/2023

Código	Descripción del Bien	Valor en Libros
1241 12853356W011015 0049	MÓDULO INDIVIDUAL DE 100X60X180 CM. CUBIERTA ENTREPAÑO Y SOPORTES EN 28MM CANTOS IMPERMEABILIZADOS CON PVC DE 2MM. MARCA GNN FACT 2980	6,579.02
1241 12853356W011015 0050	MÓDULO INDIVIDUAL DE 100X60X180 CM. CUBIERTA ENTREPAÑO Y SOPORTES EN 28MM CANTOS IMPERMEABILIZADOS CON PVC DE 2MM. MARCA GNN FACT 2980	6,579.02
1241 12853356W011015 0051	MÓDULO INDIVIDUAL DE 100X60X180 CM. CUBIERTA ENTREPAÑO Y SOPORTES EN 28MM CANTOS IMPERMEABILIZADOS CON PVC DE 2MM. MARCA GNN FACT 2980	6,579.02
1241 12853356W011015 0052	MÓDULO INDIVIDUAL DE 100X60X180 CM. CUBIERTA ENTREPAÑO Y SOPORTES EN 28MM CANTOS IMPERMEABILIZADOS CON PVC DE 2MM. MARCA GNN FACT 2980	6,579.02
1241 12853356W011015 0053	MÓDULO INDIVIDUAL DE 100X60X180 CM. CUBIERTA ENTREPAÑO Y SOPORTES EN 28MM CANTOS IMPERMEABILIZADOS CON PVC DE 2MM. MARCA GNN FACT 2980	6,579.02
1241 12853356W011015 0054	MÓDULO INDIVIDUAL DE 100X60X180 CM. CUBIERTA ENTREPAÑO Y SOPORTES EN 28MM CANTOS IMPERMEABILIZADOS CON PVC DE 2MM. MARCA GNN FACT 2980	6,579.02
1241 12853356W011015 0055	MÓDULO INDIVIDUAL DE 100X60X180 CM. CUBIERTA ENTREPAÑO Y SOPORTES EN 28MM CANTOS IMPERMEABILIZADOS CON PVC DE 2MM. MARCA GNN FACT 2980	6,579.02
1241 12853356W011015 0065	MODULO PARA 4 USUARIOS DE 240X120X75 CUBIERTA SOPORTES EN 28 MM 2 FALDONES Y 4 PEDESTALES SELLADO POR TERMOFUNDIDO. MARCA GNN FACT 2980	18,983.47
1241 12853356W011015 0066	MODULO PARA 4 USUARIOS DE 240X120X75 CUBIERTA SOPORTES EN 28 MM 2 FALDONES Y 4 PEDESTALES SELLADO POR TERMOFUNDIDO. MARCA GNN FACT 2980	18,983.47
1241 12853356W011015 0067	LIBRERO CON PUERTAS DE 83X35X180 CM SOPORTES EN 28 MM ENTREPAÑOS RESPALDO PUERTAS EN 16 MM SELLADO POR TERMOFUNDIDO. MARCA GNN FACT 2980	6,656.45
1241 12853356W011015 0068	LIBRERO CON PUERTAS DE 83X35X180 CM SOPORTES EN 28 MM ENTREPAÑOS RESPALDO PUERTAS EN 16 MM SELLADO POR TERMOFUNDIDO. MARCA GNN FACT 2980	6,656.45
1241 12853356W011015 0069	LIBRERO CON PUERTAS DE 83X35X180 CM SOPORTES EN 28 MM ENTREPAÑOS RESPALDO PUERTAS EN 16 MM SELLADO POR TERMOFUNDIDO. MARCA GNN FACT 2980	6,656.45
1241 12853356W011015 0070	LIBRERO CON PUERTAS DE 83X35X180 CM SOPORTES EN 28 MM ENTREPAÑOS RESPALDO PUERTAS EN 16 MM SELLADO POR TERMOFUNDIDO. MARCA GNN FACT 2980	6,656.45
1241 12853356W011015 0071	LIBRERO CON PUERTAS DE 83X35X180 CM SOPORTES EN 28 MM ENTREPAÑOS RESPALDO PUERTAS EN 16 MM SELLADO POR TERMOFUNDIDO. MARCA GNN FACT 2980	6,656.45
1241 12853356W011015 0072	ESCRITORIO PENINSULAR SECRETARIAL CON LATERAL Y PEDESTAL DE 140X140X75 CM IMPERMEABILIZADOS CON PVC DE 2 MM SELLADO POR TERMOFUNDIDO. MARCA GNN FACT 2980	6,367.63
1241 12853356W011015 0073	ESCRITORIO PENINSULAR SECRETARIAL CON LATERAL Y PEDESTAL DE 140X140X75 CM IMPERMEABILIZADOS CON PVC DE 2 MM SELLADO POR TERMOFUNDIDO. MARCA GNN FACT 2980	6,367.63
1241 12853356W011015 0074	ESCRITORIO PENINSULAR SECRETARIAL CON LATERAL Y PEDESTAL DE 140X140X75 CM IMPERMEABILIZADOS CON PVC DE 2 MM SELLADO POR TERMOFUNDIDO. MARCA GNN FACT 2980	6,367.63
1241 12853356W011015 0075	ESCRITORIO PENINSULAR SECRETARIAL CON LATERAL Y PEDESTAL DE 140X140X75 CM IMPERMEABILIZADOS CON PVC DE 2 MM SELLADO POR TERMOFUNDIDO. MARCA GNN FACT 2980	6,367.63

SISTEMA CONTABLE 2022
RELACIÓN DE BIENES MUEBLES QUE COMPONEN SU PATRIMONIO
Cuenta Pública al 31 de diciembre de 2022

Página 14 de 371

Hora: 10:20:25a. m.

Fecha: 14/02/2023

Código	Descripción del Bien	Valor en Libros
1241 12853356W011015 0076	CENTRO MODULAR ANALISTA EJECUTIVO DE 160X160X75 CM CUBIERTAS SOPORTE EN 28 MM FALDON y 1 PEDESTAL CANTOS IMPERMEABILIZADOS CON PVC DE 2MM . MARCA GNN FACT 2980	7,877.46
1241 12853356W011015 0077	CENTRO MODULAR ANALISTA EJECUTIVO DE 160X160X75 CM CUBIERTAS SOPORTE EN 28 MM FALDON y 1 PEDESTAL CANTOS IMPERMEABILIZADOS CON PVC DE 2MM . MARCA GNN FACT 2980	7,877.46
1241 12853356W011015 0078	CENTRO MODULAR ANALISTA EJECUTIVO DE 160X160X75 CM CUBIERTAS SOPORTE EN 28 MM FALDON y 1 PEDESTAL CANTOS IMPERMEABILIZADOS CON PVC DE 2MM . MARCA GNN FACT 2980	7,877.46
1241 12853356W011015 0079	CENTRO MODULAR ANALISTA EJECUTIVO DE 160X160X75 CM CUBIERTAS SOPORTE EN 28 MM FALDON y 1 PEDESTAL CANTOS IMPERMEABILIZADOS CON PVC DE 2MM . MARCA GNN FACT 2980	7,877.46
1241 12853356W011015 0080	MÓDULO PARA 4 USUARIOS DE 256X242X120CM 4 CUBIERTAS, 4 SOPORTES DE 28MM; 3 MAMPARAS SELLADO POR TERMOFUNDIDO. MARCA GNN FACT 2980	27,629.87
1241 12853356W011015 0081	MÓDULO PARA 4 USUARIOS DE 256X242X120CM 4 CUBIERTAS, 4 SOPORTES DE 28MM; 3 MAMPARAS SELLADO POR TERMOFUNDIDO. MARCA GNN FACT 2980	27,629.87
1241 12853356W011015 0082	MÓDULO PARA 4 USUARIOS DE 256X242X120CM 4 CUBIERTAS, 4 SOPORTES DE 28MM; 3 MAMPARAS SELLADO POR TERMOFUNDIDO. MARCA GNN FACT 2980	27,629.87
1241 12853356W011015 0083	MÓDULO PARA 4 USUARIOS DE 256X242X120CM 4 CUBIERTAS, 4 SOPORTES DE 28MM; 3 MAMPARAS SELLADO POR TERMOFUNDIDO. MARCA GNN FACT 2980	27,629.87
1241 12853356W011015 0084	MÓDULO PARA 4 USUARIOS DE 256X242X120CM 4 CUBIERTAS, 4 SOPORTES DE 28MM; 3 MAMPARAS SELLADO POR TERMOFUNDIDO. MARCA GNN FACT 2980	27,629.87
1241 12853356W011015 0085	MODULO PARA 3 USUARIOS DE 8360X105X122 CM 3 CUBIERTAS Y 4 SOPORTES/MAMPARAS EN 28 MM CANTOS IMPERMEABILIZADOS CON PVC DE 2MM SELLADO POR TERMOFUNDIDO. MARCA GNN FACT 2980	13,239.96
1241 12853356W011015 0086	MODULO PARA 3 USUARIOS DE 8360X105X122 CM 3 CUBIERTAS Y 4 SOPORTES/MAMPARAS EN 28 MM CANTOS IMPERMEABILIZADOS CON PVC DE 2MM SELLADO POR TERMOFUNDIDO. MARCA GNN FACT 2980	13,239.96
1241 12853356W011015 0087	MODULO PARA 3 USUARIOS DE 8360X105X122 CM 3 CUBIERTAS Y 4 SOPORTES/MAMPARAS EN 28 MM CANTOS IMPERMEABILIZADOS CON PVC DE 2MM SELLADO POR TERMOFUNDIDO. MARCA GNN FACT 2980	13,239.96
1241 12853356W011015 0088	MODULO PARA 3 USUARIOS DE 8360X105X122 CM 3 CUBIERTAS Y 4 SOPORTES/MAMPARAS EN 28 MM CANTOS IMPERMEABILIZADOS CON PVC DE 2MM SELLADO POR TERMOFUNDIDO. MARCA GNN FACT 2980	13,239.96
1241 12853356W011015 0089	MODULO PARA 4 USUARIOS DE 440X105X122 CM 5 SOPORTES/MAMPARAS EN 28 MM SELLADO POR TERMOFUNDIDO. MARCA GNN FACT 2980	17,039.84
1241 12853356W011015 0090	MODULO PARA 8 USUARIOS DE 810X105X122 CM 8 CUBIERTAS Y 9 SOPORTES/MAMPARAS EN 28 MM SELLADO POR TERMOFUNDIDO. MARCA GNN FACT 2980	31,405.69
1241 12853356W011015 0098	MESA DE CONSEJO OVAL BASE RECTANGULAR EN DOS PARTES DE (200/200) 400X120X75 CM IMPERMEABILIZADOS CON PVC DE 2 MM SELLADO POR TERMOFUNDIDO. MARCA GNN FACT 2980	12,455.48
1241 12853356W011015 0099	MESA DE 140X55X75 PARA FORMAR MESA DE JUNTAS CUBIERTA y SOPORTES EN 28 MM CANALETAS CON NIVELADORES DE ALTURA SELLADO POR TERMOFUNDIDO. MARCA GNN FACT 2980	6,898.49
1241 12853356W011015 0100	MESA DE 140X55X75 PARA FORMAR MESA DE JUNTAS CUBIERTA y SOPORTES EN 28 MM CANALETAS CON NIVELADORES DE ALTURA SELLADO POR TERMOFUNDIDO. MARCA GNN FACT 2980	6,898.49

SISTEMA CONTABLE 2022
RELACIÓN DE BIENES MUEBLES QUE COMPONEN SU PATRIMONIO
Cuenta Pública al 31 de diciembre de 2022

Página 15 de 371

Hora: 10:20:25a. m.

Fecha: 14/02/2023

Código	Descripción del Bien	Valor en Libros
1241 12853356W011015 0101	MESA DE 140X55X75 PARA FORMAR MESA DE JUNTAS CUBIERTA y SOPORTES EN 28 MM CANALETAS CON N IVELADORES DE ALTURA SELLADO POR TERMOFUNDIDO. MARCA GNN FACT 2980	6,898.49
1241 12853356W011015 0102	MESA DE 140X55X75 PARA FORMAR MESA DE JUNTAS CUBIERTA y SOPORTES EN 28 MM CANALETAS CON N IVELADORES DE ALTURA SELLADO POR TERMOFUNDIDO. MARCA GNN FACT 2980	6,898.49
1241 12853356W011015 0103	MESA DE 140X55X75 PARA FORMAR MESA DE JUNTAS CUBIERTA y SOPORTES EN 28 MM CANALETAS CON N IVELADORES DE ALTURA SELLADO POR TERMOFUNDIDO. MARCA GNN FACT 2980	6,898.49
1241 12853356W011015 0104	MESA DE 140X55X75 PARA FORMAR MESA DE JUNTAS CUBIERTA y SOPORTES EN 28 MM CANALETAS CON N IVELADORES DE ALTURA SELLADO POR TERMOFUNDIDO. MARCA GNN FACT 2980	6,898.49
1241 12853356W011015 0105	MESA DE 140X55X75 PARA FORMAR MESA DE JUNTAS CUBIERTA y SOPORTES EN 28 MM CANALETAS CON N IVELADORES DE ALTURA SELLADO POR TERMOFUNDIDO. MARCA GNN FACT 2980	6,898.49
1241 12853356W011015 0106	MESA DE 140X55X75 PARA FORMAR MESA DE JUNTAS CUBIERTA y SOPORTES EN 28 MM CANALETAS CON N IVELADORES DE ALTURA SELLADO POR TERMOFUNDIDO. MARCA GNN FACT 2980	6,898.49
1241 12853356W011015 0107	MESA DE 140X55X75 PARA FORMAR MESA DE JUNTAS CUBIERTA y SOPORTES EN 28 MM CANALETAS CON N IVELADORES DE ALTURA SELLADO POR TERMOFUNDIDO. MARCA GNN FACT 2980	6,898.49
1241 12853356W011015 0108	MESA DE 140X55X75 PARA FORMAR MESA DE JUNTAS CUBIERTA y SOPORTES EN 28 MM CANALETAS CON N IVELADORES DE ALTURA SELLADO POR TERMOFUNDIDO. MARCA GNN FACT 2980	6,898.49
1241 12853356W011015 0111	CONJUNTO PRESIDENTE CON CUBIERTA DE CRISTAL DE 240/200X225X180 CUBIERTA ERGONOMICA 2 ENTREPAÑOS EN 28 MM; 6 SOPORTES, 13 ENTREPAÑOS SELLADO POR TERMOFUNDIDO .. MARCA GNN FACT 2980	48,618.62
1241 12853356W011015 0112	MESA DE JUNTAS DE 120/120X75 CUBIERTA SOPORTES EN 28 MM CANALETAS CON NIVELADORES DE ALTURA SELLADO POR TERMOFUNDIDO. MARCA GNN FACT 2980	10,896.58
1241 12853356W011015 0175	SOFA ERGONOMICO DE 3 PLAZAS ACOJINADO y TAPIZADO EN TELA MARCA GNN FACT 2980	16,830.94
1241 12853356W011015 0176	SOFA ERGONOMICO DE 2 PLAZAS ACOJINADO y TAPIZADO EN TELA MARCA GNN FACT 2980	17,193.59
1241 12853356W011015 0177	SOFA ERGONOMICO DE 2 PLAZAS ACOJINADO y TAPIZADO EN TELA MARCA GNN FACT 2980	17,193.59
1241 12853356W011015 0178	SOFA ERGONOMICO DE 2 PLAZAS ACOJINADO y TAPIZADO EN TELA MARCA GNN FACT 2980	17,193.59
1241 12853356W011015 0227	SILLON EJECUTIVO RESPALDO ALTO EN TELA CON PISTON NEUMATICO PARA CONTROL DE ALTURA Y RECLINADO. BASE DE ESTRELLA CON 5 PUNTOS CON RODAJAS. MARCA GNN FACTURA 2980	3,003.74
1241 12853356W011015 0259	SILLON EJECUTIVO RESPALDO ALTO EN PIEL PISTON NEUMATICO CONTROL DE ALTURA Y RECLINADO. BASE DE ESTRELLA Y BRAZOS CROMADOS RODAJAS MCA GNN FACT 2980	9,535.20
1241 12853356W011015 0262	SILLA EJECUTIVA RESPALDO ALTO EN MALLA Y ASIENTO TAPIZADO EN TELA MICROESPACIAL BASE CROMADA DE ESTRELLA CON 5 PUNTOS CON RODAJAS. MARCA GNN FACT 2980	20,306.86
1241 12853356W011015 0263	CUATRICETA DE 256X242X120CM CUBIERTAS, 4 SOPORTES DE 28MM: 3 MAMPARAS PEDESTALES CON (1A+1P) IMPERMEABILIZADOS CON PVC DE 2MM SELLADO POR TERMOFUNDIDO. MARCA GNN FACTURA 2980	20,306.86
1241 12853356W011015 0264	Archivero de 150X50X75 cm,Marca GNN,Fact.3177 de fecha 21/12/2015 ARCH-1	8,279.09
1241 12853356W011015 0265	Archivero de 150X50X75 cm,Marca GNN,Fact.3177 de fecha 21/12/2015 ARCH-2	8,279.09

SISTEMA CONTABLE 2022
RELACIÓN DE BIENES MUEBLES QUE COMPONEN SU PATRIMONIO
Cuenta Pública al 31 de diciembre de 2022

Página 16 de 371

Hora: 10:20:25a. m.

Fecha: 14/02/2023

Código	Descripción del Bien	Valor en Libros
1241 12853356W011015 0266	Escritorio Curvo de 229X86X107cm,Marca GNN Fact.3177 de fecha 21/12/2015	34,797.69
1241 12853356W011015 0267	Escritorio Ejecutivo de 180X180X75,Marca GNN Fact.3177 de fecha 21/12/2015 Esc1	13,480.23
1241 12853356W011015 0268	Escritorio Ejecutivo de 180X180X75,Marca GNN Fact.3177 de fecha 21/12/2015 Esc2	13,480.23
1241 12853356W011015 0269	Escritorio para 1 usuario de 120X60X120,Marca GNN Fact.3177 de fecha 21/12/2015 Esc-1	9,577.93
1241 12853356W011015 0270	Escritorio para 1 usuario de 120X60X120,Marca GNN Fact.3177 de fecha 21/12/2015 Esc-2	9,577.93
1241 12853356W011015 0271	Escritorio para 1 usuario de 120X60X120,Marca GNN Fact.3177 de fecha 21/12/2015 Esc-3	9,577.93
1241 12853356W011015 0272	Escritorio para 1 usuario de 120X60X120,Marca GNN Fact.3177 de fecha 21/12/2015 Esc-4	9,577.93
1241 12853356W011015 0273	Escritorio para 1 usuario de 120X60X120,Marca GNN Fact.3177 de fecha 21/12/2015 Esc-5	9,577.93
1241 12853356W011015 0274	Escritorio para 1 usuario de 120X60X120,Marca GNN Fact.3177 de fecha 21/12/2015 Esc-6	9,577.93
1241 12853356W011015 0275	Escritorio para 1 usuario de 120X60X120,Marca GNN Fact.3177 de fecha 21/12/2015 Esc-7	9,577.93
1241 12853356W011015 0276	Escritorio p/3 Usuarios de 264X100X121 ,Marca GNN Fact.3177 de fecha 21/12/2015 Escr-1	18,966.00
1241 12853356W011015 0277	Escritorio p/3 Usuarios de 264X100X121 ,Marca GNN Fact.3177 de fecha 21/12/2015 Escr-2	18,966.00
1241 12853356W011015 0278	Escritorio p/3 Usuarios de 330X100X121 ,Marca GNN Fact.3177 de fecha 21/12/2015 Escri-1	20,706.00
1241 12853356W011015 0279	Escritorio p/3 Usuarios de 330X100X121 ,Marca GNN Fact.3177 de fecha 21/12/2015 Escri-2	20,706.00
1241 12853356W011015 0280	Gabinete bajo c/Cubierta 80X34X72,Marca GNN Fact.3177 de fecha 21/12/2015	6,220.82
1241 12853356W011015 0282	Lote de 22 Sillas Ejecutivas de respaldo alto en malla y tapizado en tela microespacial,con piston neumatico para control de altura y reclinado,base cromada de estrella con 5 puntos con rodajas,Marca GNN Fact.3177 de fecha 21/12/2015	82,424.76
1241 12853356W011017 0001	Silla ejecutiva respaldo en tela,Marca GNN,Folio No.1561,OPPC 081	3,312.30
1241 12853356W011017 0002	Sillón ergonómico de 2 plazas,Marca GNN,Folio No.1561,OPPC 081 SE1	17,127.34
1241 12853356W011017 0003	Sillón ergonómico de 2 plazas,Marca GNN,Folio No.1561,OPPC 081 SE2	17,127.34
1241 12853356W011017 0004	Escritorio ejecutivo de 160x160x75cm con 2 gavetas,Marca GNN,Folio No.1561,OPPC 081	7,954.87
1241 12853356W011017 0005	Mesa de trabajo oval de 240x120x75cm,Marca GNN,Folio No.1561,OPPC 081	6,403.58
1241 12853356W011017 0006	Modulo ergonómico de 170x80/60x115/75cm,Folio No.1561,OPPC 081	7,159.23
1241 12853356W011017 0007	Escritorio ejecutivo de 180x220x180cm con 1 librero,Folio No.1561,OPPC 081	15,799.77
1241 12853356W011017 0013	Módulo para 4 usuarios de 240x120x120cm,Marca GNN,Folio No.1561,OPPC 081	21,709.40
1241 12853356W011017 0014	Módulo para 2 usuarios de 240x120x120cm,Marca GNN,Folio No.1561,OPPC 081	11,280.88
1241 3111A111X001004 0001	01 COMPUTADORA PORTATIL COMPAQ SERIE No. CNF43204G9 FACTURA No. 1229 Y 1233	25,622.00
1241 3111A111X001004 0002	01 COMPUTADORA BUSINESS SERIE CPU MXJ435003C Y MONITOR MXA40904M2 FACT-1233-1235	17,814.94
1241 3111A111X001004 0003	01 COMPUTADORA BUSINESS SERIE CPU MXJ43501QM Y MONITOR MXA40904SZ FACT-1233-1235	17,814.94
1241 3111A111X001004 0004	01 COMPUTADORA BUSINESS SERIE CPU MXJ43501RW Y MONITOR MXA43401RF FACT-1233-1235	17,814.94

SISTEMA CONTABLE 2022
RELACIÓN DE BIENES MUEBLES QUE COMPONEN SU PATRIMONIO
Cuenta Pública al 31 de diciembre de 2022

Página 17 de 371

Hora: 10:20:25a. m.

Fecha: 14/02/2023

Código	Descripción del Bien	Valor en Libros
1241 3111A111X001004 0005	01 COMPUTADORA BUSINESS SERIE CPU MXJ43501QT Y MONITOR MXA43401RG FACT-1233-1235	17,814.94
1241 3111A111X001004 0013	01 COMPUTADORA BUSINESS SERIE CPU MXJ43501RL Y MONITOR MYA40801GJ FACT-1233-1235	17,814.94
1241 3111A111X001004 0014	01 LECTOR DE HUELLA DACTILAR MCA. CROSSMATCH SERIE No. 300U-0021095 FACT-18716	8,467.64
1241 3111A111X001004 0017	01 IMPRESORA LASER MCA. KYOCERA MITA SERIE No. ABV-4401551 SEGUN FACTURA No. 60310	8,837.75
1241 3111A111X001006 0004	01 COMPUTADORAS MCA. IBM MOD. THINKCENTRE SERIE No. LKNB117 FACT. No. 501 Y 502	19,895.00
1241 3111A111X001006 0005	01 COMPUTADORAS MCA. IBM MOD. THINKCENTRE SERIE No. LKNB116 FACT. No. 501 Y 502	19,895.00
1241 3111A111X001006 0006	01 COMPUTADORAS MCA. IBM MOD. THINKCENTRE SERIE No. LKTZ131 FACT. No. 501 Y 502	19,895.00
1241 3111A111X001006 0007	01 COMPUTADORAS MCA. IBM MOD. THINKCENTRE SERIE No. LKTZ133 FACT. No. 501 Y 502	19,895.00
1241 3111A111X001006 0009	01 COMPUTADORAS MCA. IBM MOD. THINKCENTRE SERIE No. LKNB121 FACT. No. 501 Y 502	19,895.00
1241 3111A111X001007 0001	01 COMPUTADORA MARCA ACER POWER FH SERIE CPU: PSP370603273205E962713 FACT. 0566	12,535.00
1241 3111A111X001007 0002	01 COMPUTADORA MARCA ACER POWER FH SERIE CPU: PSP370603273205E7C2713 FACT. 0566	12,535.00
1241 3111A111X001007 0003	01 COMPUTADORA MARCA ACER POWER FH SERIE CPU: PSP370603273205E862713 FACT. 0566	12,535.00
1241 3111A111X001007 0004	01 COMPUTADORA MARCA ACER POWER FH SERIE CPU: PSP370603273205EA42713 FACT. 0566	12,535.00
1241 3111A111X001007 0005	01 COMPUTADORA MARCA ACER POWER FH SERIE CPU: PSP370603273205E692713 FACT. 0566	12,535.00
1241 3111A111X001007 0006	01 COMPUTADORA MARCA ACER POWER FH SERIE CPU: PSP370603273205E702713 FACT. 0566	12,535.00
1241 3111A111X001007 0007	01 COMPUTADORA MARCA ACER POWER FH SERIE CPU: PSP370603273205EAA2713 FACT. 0566	12,535.00
1241 3111A111X001007 0009	01 COMPUTADORA MARCA ACER POWER FH SERIE CPU: PSP370603273205EC42713 FACT. 0566	12,535.00
1241 3111A111X001007 0010	01 COMPUTADORA MARCA ACER POWER FH SERIE CPU: PSP370603273205E7E2713 FACT. 0566	12,535.00
1241 3111A111X001007 0011	01 COMPUTADORA MARCA ACER POWER FH SERIE CPU: PSP370603273205E6F2713 FACT. 0566	12,535.00
1241 3111A111X001007 0012	01 COMPUTADORA MARCA ACER POWER FH SERIE CPU: PSP370603273205E882713 FACT. 0566	12,535.00
1241 3111A111X001007 0013	01 COMPUTADORA MARCA ACER POWER FH SERIE CPU: PSP370603273205E712713 FACT. 0566	12,535.00
1241 3111A111X001007 0014	01 COMPUTADORA MARCA ACER POWER FH SERIE CPU: PSP370603273205E8A2713 FACT. 0566	12,535.00
1241 3111A111X001007 0015	01 COMPUTADORA PORTATIL ACER TRAVELNATE 4230 SERIE LXTFF0609064724CC01601 FACT. 0567	23,000.00
1241 3111A111X001009 0002	01 COMPUTADORA HP SG3613 DCORE 2.2 GHZ/3GB/250GB/DVD+R/W SERIE No. MXX907016C/CNC841NPK3 FACT- 1826	16,500.01
1241 3111A111X001009 0004	01 LAPTOP COMPAQ PRESARIO CQ60-417DX SERIE No. 2CE920GPCQ SEGUN FACTURA No. 0533	7,590.00
1241 3111A111X001009 0008	01 LAPTOP TOSHIBA SATELLITE L505D-S5900 SERIE No. 69491590Q SEGUN FACTURA No. 0564	8,130.00
1241 3111A111X001010 0001	01 COMPUTADORA MARCA DELL MODELO OPTIPLEX FX160 PROCESADOR INTEL ATORN 230 SERIE 1J6Q3M1 S/FACTURA No 11652	11,924.72

SISTEMA CONTABLE 2022
RELACIÓN DE BIENES MUEBLES QUE COMPONEN SU PATRIMONIO
Cuenta Pública al 31 de diciembre de 2022

Página 18 de 371

Hora: 10:20:25a. m.

Fecha: 14/02/2023

Código	Descripción del Bien	Valor en Libros
1241 3111A111X001010 0003	01 COMPUTADORA MARCA DELL MODELO OPTIPLEX FX160 PROCESADOR INTEL ATORN 230 SERIE 1L6Q3M1 S/FACTURA No 11652	11,924.72
1241 3111A111X001010 0004	01 COMPUTADORA MARCA DELL MODELO OPTIPLEX FX160 PROCESADOR INTEL ATORN 230 SERIE 2J6Q3M1 S/FACTURA No 11652	11,924.72
1241 3111A111X001010 0005	01 COMPUTADORA MARCA DELL MODELO OPTIPLEX FX160 PROCESADOR INTEL ATORN 230 SERIE 2K6Q3M1 S/FACTURA No 11652	11,924.72
1241 3111A111X001010 0006	01 COMPUTADORA MARCA DELL MODELO OPTIPLEX FX160 PROCESADOR INTEL ATORN 230 SERIE 2L6Q3M1 S/FACTURA No 11652	11,924.72
1241 3111A111X001010 0007	01 COMPUTADORA MARCA DELL MODELO OPTIPLEX FX160 PROCESADOR INTEL ATORN 230 SERIE 2M6Q3M1 S/FACTURA No 11652	11,924.72
1241 3111A111X001010 0008	01 COMPUTADORA MARCA DELL MODELO OPTIPLEX FX160 PROCESADOR INTEL ATORN 230 SERIE 2N6Q3M1 S/FACTURA No 11652	11,924.72
1241 3111A111X001010 0009	01 COMPUTADORA MARCA DELL MODELO OPTIPLEX FX160 PROCESADOR INTEL ATORN 230 SERIE 3L6Q3M1 S/FACTURA No 11652	11,924.72
1241 3111A111X001010 0012	01 COMPUTADORA MARCA DELL MODELO OPTIPLEX FX160 PROCESADOR INTEL ATORN 230 SERIE 4J6Q3M1 S/FACTURA No 11652	11,924.72
1241 3111A111X001010 0015	01 COMPUTADORA MARCA DELL MODELO OPTIPLEX FX160 PROCESADOR INTEL ATORN 230 SERIE 5L6Q3M1 S/FACTURA No 11652	11,924.72
1241 3111A111X001010 0017	01 COMPUTADORA MARCA DELL MODELO OPTIPLEX FX160 PROCESADOR INTEL ATORN 230 SERIE 6J6Q3M1 S/FACTURA No 11652	11,924.72
1241 3111A111X001010 0019	01 COMPUTADORA MARCA DELL MODELO OPTIPLEX FX160 PROCESADOR INTEL ATORN 230 SERIE 6L6Q3M1 S/FACTURA No 11652	11,924.72
1241 3111A111X001010 0021	01 COMPUTADORA MARCA DELL MODELO OPTIPLEX FX160 PROCESADOR INTEL ATORN 230 SERIE 6N6Q3M1 S/FACTURA No 11652	11,924.72
1241 3111A111X001010 0022	01 COMPUTADORA MARCA DELL MODELO OPTIPLEX FX160 PROCESADOR INTEL ATORN 230 SERIE 7K6Q3M1 S/FACTURA No 11652	11,924.72
1241 3111A111X001010 0023	01 COMPUTADORA MARCA DELL MODELO OPTIPLEX FX160 PROCESADOR INTEL ATORN 230 SERIE 7L6Q3M1 S/FACTURA No 11652	11,924.72
1241 3111A111X001010 0024	01 COMPUTADORA MARCA DELL MODELO OPTIPLEX FX160 PROCESADOR INTEL ATORN 230 SERIE 7M6Q3M1 S/FACTURA No 11652	11,924.72
1241 3111A111X001010 0025	01 COMPUTADORA MARCA DELL MODELO OPTIPLEX FX160 PROCESADOR INTEL ATORN 230 SERIE 7N6Q3M1 S/FACTURA No 11652	11,924.72
1241 3111A111X001010 0026	01 COMPUTADORA MARCA DELL MODELO OPTIPLEX FX160 PROCESADOR INTEL ATORN 230 SERIE 8K6Q3M1 S/FACTURA No 11652	11,924.72
1241 3111A111X001010 0027	01 COMPUTADORA MARCA DELL MODELO OPTIPLEX FX160 PROCESADOR INTEL ATORN 230 SERIE 8M6Q3M1 S/FACTURA No 11652	11,924.72
1241 3111A111X001010 0028	01 COMPUTADORA MARCA DELL MODELO OPTIPLEX FX160 PROCESADOR INTEL ATORN 230 SERIE 8N6Q3M1 S/FACTURA No 11652	11,924.72
1241 3111A111X001010 0029	01 COMPUTADORA MARCA DELL MODELO OPTIPLEX FX160 PROCESADOR INTEL ATORN 230 SERIE 9J6Q3M1 S/FACTURA No 11652	11,924.72
1241 3111A111X001010 0030	01 COMPUTADORA MARCA DELL MODELO OPTIPLEX FX160 PROCESADOR INTEL ATORN 230 SERIE 9K6Q3M1 S/FACTURA No 11652	11,924.72
1241 3111A111X001010 0031	01 COMPUTADORA MARCA DELL MODELO OPTIPLEX FX160 PROCESADOR INTEL ATORN 230 SERIE 9L6Q3M1 S/FACTURA No 11652	11,924.72
1241 3111A111X001010 0032	01 COMPUTADORA MARCA DELL MODELO OPTIPLEX FX160 PROCESADOR INTEL ATORN 230 SERIE 9M6Q3M1 S/FACTURA No 11652	11,924.72
1241 3111A111X001010 0033	01 COMPUTADORA MARCA DELL MODELO OPTIPLEX FX160 PROCESADOR INTEL ATORN 230 SERIE BJ6Q3M1 S/FACTURA No 11652	11,924.72
1241 3111A111X001010 0034	01 COMPUTADORA MARCA DELL MODELO OPTIPLEX FX160 PROCESADOR INTEL ATORN 230 SERIE BK6Q3M1 S/FACTURA No 11652	11,924.72
1241 3111A111X001010 0036	01 COMPUTADORA MARCA DELL MODELO OPTIPLEX FX160 PROCESADOR INTEL ATORN 230 SERIE BM6Q3M1 S/FACTURA No 11652	11,924.72
1241 3111A111X001010 0037	01 COMPUTADORA MARCA DELL MODELO OPTIPLEX FX160 PROCESADOR INTEL ATORN 230 SERIE CJ6Q3M1 S/FACTURA No 11652	11,924.72

SISTEMA CONTABLE 2022
RELACIÓN DE BIENES MUEBLES QUE COMPONEN SU PATRIMONIO
Cuenta Pública al 31 de diciembre de 2022

Página 19 de 371

Hora: 10:20:25a. m.

Fecha: 14/02/2023

Código	Descripción del Bien	Valor en Libros
1241 3111A111X001010 0038	01 COMPUTADORA MARCA DELL MODELO OPTIPLEX FX160 PROCESADOR INTEL ATORN 230 SERIE CK6Q3M1 S/FACTURA No 11652	11,924.72
1241 3111A111X001010 0039	01 COMPUTADORA MARCA DELL MODELO OPTIPLEX FX160 PROCESADOR INTEL ATORN 230 SERIE CL6Q3M1 S/FACTURA No 11652	11,924.72
1241 3111A111X001010 0040	01 COMPUTADORA MARCA DELL MODELO OPTIPLEX FX160 PROCESADOR INTEL ATORN 230 SERIE CM6Q3M1 S/FACTURA No 11652	11,924.72
1241 3111A111X001010 0044	01 COMPUTADORA MARCA DELL MODELO OPTIPLEX FX160 PROCESADOR INTEL ATORN 230 SERIE FH6Q3M1 S/FACTURA No 11652	11,924.72
1241 3111A111X001010 0045	01 COMPUTADORA MARCA DELL MODELO OPTIPLEX FX160 PROCESADOR INTEL ATORN 230 SERIE FJ6Q3M1 S/FACTURA No 11652	11,924.72
1241 3111A111X001010 0046	01 COMPUTADORA MARCA DELL MODELO OPTIPLEX FX160 PROCESADOR INTEL ATORN 230 SERIE FK6Q3M1 S/FACTURA No 11652	11,924.72
1241 3111A111X001010 0047	01 COMPUTADORA MARCA DELL MODELO OPTIPLEX FX160 PROCESADOR INTEL ATORN 230 SERIE FL6Q3M1 S/FACTURA No 11652	11,924.72
1241 3111A111X001010 0048	01 COMPUTADORA MARCA DELL MODELO OPTIPLEX FX160 PROCESADOR INTEL ATORN 230 SERIE FM6Q3M1 S/FACTURA No 11652	11,924.72
1241 3111A111X001010 0049	01 COMPUTADORA MARCA DELL MODELO OPTIPLEX FX160 PROCESADOR INTEL ATORN 230 SERIE GK6Q3M1 S/FACTURA No 11652	11,924.72
1241 3111A111X001010 0050	01 COMPUTADORA MARCA DELL MODELO OPTIPLEX FX160 PROCESADOR INTEL ATORN 230 SERIE GM6Q3M1 S/FACTURA No 11652	11,924.72
1241 3111A111X001010 0051	01 COMPUTADORA MARCA DELL MODELO OPTIPLEX FX160 PROCESADOR INTEL ATORN 230 SERIE HH6Q3M1 S/FACTURA No 11652	11,924.72
1241 3111A111X001010 0052	01 COMPUTADORA MARCA DELL MODELO OPTIPLEX FX160 PROCESADOR INTEL ATORN 230 SERIE HJ6Q3M1 S/FACTURA No 11652	11,924.72
1241 3111A111X001010 0054	01 COMPUTADORA MARCA DELL MODELO OPTIPLEX FX160 PROCESADOR INTEL ATORN 230 SERIE HL6Q3M1 S/FACTURA No 11652	11,924.72
1241 3111A111X001010 0056	01 COMPUTADORA MARCA DELL MODELO OPTIPLEX FX160 PROCESADOR INTEL ATORN 230 SERIE JJ6Q3M1 S/FACTURA No 11652	11,924.72
1241 3111A111X001010 0057	01 COMPUTADORA MARCA DELL MODELO OPTIPLEX FX160 PROCESADOR INTEL ATORN 230 SERIE JK6Q3M1 S/FACTURA No 11652	11,924.72
1241 3111A111X001010 0058	01 COMPUTADORA MARCA DELL MODELO OPTIPLEX FX160 PROCESADOR INTEL ATORN 230 SERIE JL6Q3M1 S/FACTURA No 11652	11,924.72
1241 3111A111X001010 0059	01 COMPUTADORA MARCA DELL MODELO OPTIPLEX FX160 PROCESADOR INTEL ATORN 230 SERIE JM6Q3M1 S/FACTURA No 11652	11,924.55
1241 3111A111X001010 0060	01 ESTACIÓN DE TRABAJO DELL PRECISIÓN T3500 SERIE DGXH3M1 S/FACTURA 11637	36,590.91
1241 3111A111X001010 0061	01 ESTACIÓN DE TRABAJO DELL PRECISIÓN T3500 SERIE JGXH3M1 S/FACTURA 11637	36,590.91
1241 3111A111X001010 0062	01 ESTACIÓN DE TRABAJO DELL PRECISIÓN T3500 SERIE FGXH3M1 S/FACTURA 11654	36,590.91
1241 3111A111X001010 0063	24 VIDEO VIGILANCIA MOVIL CON GPS INTEGRADO Y 2 MODULOS DE ALMACENAMIENTO SEGÚN FACTURA 3814	627,600.00
1241 3111A111X001010 0067	01 PZA. COMPUTADORA PORTATIL VOSTRO 3400 MARCA DELL No. DE SERIE 6K14ZM1 SEGÚN FACTURAS Nos. 04079, 04080 Y 04081	15,153.08
1241 3111A111X001010 0068	01 PZA. COMPUTADORA PORTATIL VOSTRO 3400 MARCA DELL No. DE SERIE HK14ZM1 SEGÚN FACTURAS Nos. 04079, 04080 Y 04081	15,153.08
1241 3111A111X001010 0069	01 PZA. COMPUTADORA PORTATIL VOSTRO 3400 MARCA DELL No. DE SERIE 3K14ZM1 SEGÚN FACTURAS Nos. 04079, 04080 Y 04081	15,153.08
1241 3111A111X001010 0070	01 PZA. COMPUTADORA PORTATIL VOSTRO 3400 MARCA DELL No. DE SERIE FK14ZM1 SEGÚN FACTURAS Nos. 04079, 04080 Y 04081	15,153.08
1241 3111A111X001010 0071	01 PZA. COMPUTADORA PORTATIL VOSTRO 3400 MARCA DELL No. DE SERIE 7K14ZM1 SEGÚN FACTURAS Nos. 04079, 04080 Y 04081	15,153.08
1241 3111A111X001010 0072	01 PZA. COMPUTADORA PORTATIL VOSTRO 3400 MARCA DELL No. DE SERIE 4K14ZM1 SEGÚN FACTURAS Nos. 04079, 04080 Y 04081	15,153.08

SISTEMA CONTABLE 2022
RELACIÓN DE BIENES MUEBLES QUE COMPONEN SU PATRIMONIO
Cuenta Pública al 31 de diciembre de 2022

Página 20 de 371

Hora: 10:20:25a. m.

Fecha: 14/02/2023

Código	Descripción del Bien	Valor en Libros
1241 3111A111X001010 0073	01 PZA. COMPUTADORA PORTATIL VOSTRO 3400 MARCA DELL No. DE SERIE GK14ZM1 SEGÚN FACTURAS Nos. 04079, 04080 Y 04081	15,153.08
1241 3111A111X001010 0074	01 PZA. COMPUTADORA PORTATIL VOSTRO 3400 MARCA DELL No. DE SERIE 9K14ZM1 SEGÚN FACTURAS Nos. 04079, 04080 Y 04081	15,153.08
1241 3111A111X001010 0075	01 PZA. COMPUTADORA PORTATIL VOSTRO 3400 MARCA DELL No. DE SERIE 4L14ZM1 SEGÚN FACTURAS Nos. 04079, 04080 Y 04081	15,153.08
1241 3111A111X001010 0076	01 PZA. COMPUTADORA PORTATIL VOSTRO 3400 MARCA DELL No. DE SERIE BK14ZM1 SEGÚN FACTURAS Nos. 04079, 04080 Y 04081	15,153.08
1241 3111A111X001010 0077	01 PZA. COMPUTADORA PORTATIL VOSTRO 3400 MARCA DELL No. DE SERIE 8K14ZM1 SEGÚN FACTURAS Nos. 04079, 04080 Y 04081	15,153.08
1241 3111A111X001010 0078	01 PZA. COMPUTADORA PORTATIL VOSTRO 3400 MARCA DELL No. DE SERIE CK14ZM1 SEGÚN FACTURAS Nos. 04079, 04080 Y 04081	15,153.08
1241 3111A111X001010 0079	01 PZA. SERVIDOR POWER EDGE R710 MARCA DELL No. DE SERIE 12RRPN1 SEGÚN FACTURAS Nos. 04079, 04080 Y 04081	88,201.77
1241 3111A111X001010 0080	01 PZA. SERVIDOR POWER EDGE R710 MARCA DELL No. DE SERIE 12SSPN1 SEGÚN FACTURAS Nos. 04079, 04080 Y 04081	88,201.77
1241 3111A111X001010 0081	01 PZA. ESTACION DE TRABAJO DELL PRECISION T3500 MARCA DELL No. DE SERIE 1KVSPN1 SEGÚN FACTURAS Nos. 04079, 04080 Y 04081	30,027.75
1241 3111A111X001010 0082	01 PZA. ESTACION DE TRABAJO DELL PRECISION T3500 MARCA DELL No. DE SERIE 1KWQPN1 SEGÚN FACTURAS Nos. 04079, 04080 Y 04081	30,027.75
1241 3111A111X001010 0083	01 ESCANER MARCA KODAK MOD. I 1440 SERIE No. 45673758 FACTURA No. 1127	12,764.02
1241 3111A111X001010 0084	01 ESCANER MARCA KODAK MOD. I 1440 SERIE No. 45673693 FACTURA No. 1127	12,764.02
1241 3111A111X001010 0085	01 PZA. COMPUTADORA MEDIA MODELO 8000 ELITE PC CMT MARCA HP COMPAQ NUMERO DE SERIE MXJ00806L6 SEGÚN FACTURA No. 2192	18,051.90
1241 3111A111X001010 0086	01 PZA. COMPUTADORA MEDIA MODELO 8000 ELITE PC CMT MARCA HP COMPAQ NUMERO DE SERIE MXJ00806KL SEGÚN FACTURA No. 2192	18,051.90
1241 3111A111X001010 0087	01 PZA. COMPUTADORA MEDIA MODELO 8000 ELITE PC CMT MARCA HP COMPAQ NUMERO DE SERIE MXJ00806KS SEGÚN FACTURA No. 2192	18,051.90
1241 3111A111X001010 0088	01 PZA. COMPUTADORA MEDIA MODELO 8000 ELITE PC CMT MARCA HP COMPAQ NUMERO DE SERIE MXJ00806LV SEGÚN FACTURA No. 2192	18,051.90
1241 3111A111X001010 0089	01 PZA. COMPUTADORA MEDIA MODELO 8000 ELITE PC CMT MARCA HP COMPAQ NUMERO DE SERIE MXJ00806M5 SEGÚN FACTURA No. 2192	18,051.90
1241 3111A111X001010 0090	01 PZA. COMPUTADORA MEDIA MODELO 8000 ELITE PC CMT MARCA HP COMPAQ NUMERO DE SERIE MXJ00806LC SEGÚN FACTURA No. 2192	18,051.90
1241 3111A111X001010 0091	01 PZA. COMPUTADORA MEDIA MODELO 8000 ELITE PC CMT MARCA HP COMPAQ NUMERO DE SERIE MXJ00806KM SEGÚN FACTURA No. 2192	18,051.90
1241 3111A111X001010 0092	01 PZA. COMPUTADORA MEDIA MODELO 8000 ELITE PC CMT MARCA HP COMPAQ NUMERO DE SERIE MXJ00806M2 SEGÚN FACTURA No. 2192	18,051.90
1241 3111A111X001010 0093	01 PZA. COMPUTADORA MEDIA MODELO 8000 ELITE PC CMT MARCA HP COMPAQ NUMERO DE SERIE MXJ00806LK SEGÚN FACTURA No. 2192	18,051.90
1241 3111A111X001010 0094	01 PZA. COMPUTADORA MEDIA MODELO 8000 ELITE PC CMT MARCA HP COMPAQ NUMERO DE SERIE MXJ00806LH SEGÚN FACTURA No. 2192	18,051.85
1241 3111A111X001010 0095	01 PZA. COMPUTADORA MEDIA MODELO 8000 ELITE PC CMT MARCA HP COMPAQ NUMERO DE SERIE MXJ00806L9 SEGÚN FACTURA No. 2191	18,051.90
1241 3111A111X001010 0096	01 PZA. COMPUTADORA MEDIA MODELO 8000 ELITE PC CMT MARCA HP COMPAQ NUMERO DE SERIE MXJ00806L3 SEGÚN FACTURA No. 2191	18,051.90
1241 3111A111X001010 0097	01 PZA. COMPUTADORA MEDIA MODELO 8000 ELITE PC CMT MARCA HP COMPAQ NUMERO DE SERIE MXJ00806L0 SEGÚN FACTURA No. 2191	18,051.90
1241 3111A111X001010 0099	01 PZA. COMPUTADORA MEDIA MODELO 8000 ELITE PC CMT MARCA HP COMPAQ NUMERO DE SERIE MXJ00806L5 SEGÚN FACTURA No. 2191	18,051.90
1241 3111A111X001010 0100	01 PZA. COMPUTADORA MEDIA MODELO 8000 ELITE PC CMT MARCA HP COMPAQ NUMERO DE SERIE MXJ00806LN SEGÚN FACTURA No. 2191	18,051.90

SISTEMA CONTABLE 2022
RELACIÓN DE BIENES MUEBLES QUE COMPONEN SU PATRIMONIO
Cuenta Pública al 31 de diciembre de 2022

Página 21 de 371

Hora: 10:20:25a. m.

Fecha: 14/02/2023

Código	Descripción del Bien	Valor en Libros
1241 3111A111X001010 0101	01 PZA. COMPUTADORA MEDIA MODELO 8000 ELITE PC CMT MARCA HP COMPAQ NUMERO DE SERIE MXJ00806LM SEGÚN FACTURA No. 2191	18,051.90
1241 3111A111X001010 0102	01 PZA. COMPUTADORA MEDIA MODELO 8000 ELITE PC CMT MARCA HP COMPAQ NUMERO DE SERIE MXJ00806LJ SEGÚN FACTURA No. 2191	18,051.90
1241 3111A111X001010 0103	01 PZA. COMPUTADORA MEDIA MODELO 8000 ELITE PC CMT MARCA HP COMPAQ NUMERO DE SERIE MXJ00806LF SEGÚN FACTURA No. 2191	18,051.85
1241 3111A111X001010 0104	01 PZA. COMPUTADORA MEDIA MODELO 8000 ELITE PC CMT MARCA HP COMPAQ NUMERO DE SERIE MXJ00806KX SEGÚN FACTURA No. 2193	18,051.90
1241 3111A111X001010 0106	01 PZA. COMPUTADORA MEDIA MODELO 8000 ELITE PC CMT MARCA HP COMPAQ NUMERO DE SERIE MXJ00806LP SEGÚN FACTURA No. 2193	18,051.90
1241 3111A111X001010 0107	01 PZA. COMPUTADORA MEDIA MODELO 8000 ELITE PC CMT MARCA HP COMPAQ NUMERO DE SERIE MXJ00806LS SEGÚN FACTURA No. 2193	18,051.90
1241 3111A111X001010 0108	01 PZA. COMPUTADORA MEDIA MODELO 8000 ELITE PC CMT MARCA HP COMPAQ NUMERO DE SERIE MXJ00806L1 SEGÚN FACTURA No. 2193	18,051.90
1241 3111A111X001010 0109	01 PZA. COMPUTADORA MEDIA MODELO 8000 ELITE PC CMT MARCA HP COMPAQ NUMERO DE SERIE MXJ00806M8 SEGÚN FACTURA No. 2193	18,051.90
1241 3111A111X001010 0110	01 PZA. COMPUTADORA MEDIA MODELO 8000 ELITE PC CMT MARCA HP COMPAQ NUMERO DE SERIE MXJ00806KY SEGÚN FACTURA No. 2193	18,051.90
1241 3111A111X001010 0111	01 PZA. COMPUTADORA MEDIA MODELO 8000 ELITE PC CMT MARCA HP COMPAQ NUMERO DE SERIE MXJ00806KR SEGÚN FACTURA No. 2193	18,051.90
1241 3111A111X001010 0112	01 PZA. COMPUTADORA MEDIA MODELO 8000 ELITE PC CMT MARCA HP COMPAQ NUMERO DE SERIE MXJ00806LG SEGÚN FACTURA No. 2193	18,051.90
1241 3111A111X001010 0113	01 PZA. COMPUTADORA MEDIA MODELO 8000 ELITE PC CMT MARCA HP COMPAQ NUMERO DE SERIE MXJ00806M3 SEGÚN FACTURA No. 2193	18,051.90
1241 3111A111X001010 0114	01 PZA. COMPUTADORA MEDIA MODELO 8000 ELITE PC CMT MARCA HP COMPAQ NUMERO DE SERIE MXJ00806KV SEGÚN FACTURA No. 2193	18,051.90
1241 3111A111X001010 0115	01 PZA. COMPUTADORA MEDIA MODELO 8000 ELITE PC CMT MARCA HP COMPAQ NUMERO DE SERIE MXJ00806KK SEGÚN FACTURA No. 2193	18,051.90
1241 3111A111X001010 0116	01 PZA. COMPUTADORA MEDIA MODELO 8000 ELITE PC CMT MARCA HP COMPAQ NUMERO DE SERIE MXJ00806M9 SEGÚN FACTURA No. 2193	18,051.90
1241 3111A111X001010 0117	01 PZA. COMPUTADORA MEDIA MODELO 8000 ELITE PC CMT MARCA HP COMPAQ NUMERO DE SERIE MXJ00806L2 SEGÚN FACTURA No. 2193	18,051.90
1241 3111A111X001010 0118	01 PZA. COMPUTADORA MEDIA MODELO 8000 ELITE PC CMT MARCA HP COMPAQ NUMERO DE SERIE MXJ00806KP SEGÚN FACTURA No. 2193	18,051.90
1241 3111A111X001010 0119	01 PZA. COMPUTADORA MEDIA MODELO 8000 ELITE PC CMT MARCA HP COMPAQ NUMERO DE SERIE MXJ00806L8 SEGÚN FACTURA No. 2193	18,051.90
1241 3111A111X001010 0120	01 PZA. COMPUTADORA MEDIA MODELO 8000 ELITE PC CMT MARCA HP COMPAQ NUMERO DE SERIE MXJ00806LW SEGÚN FACTURA No. 2193	18,051.90
1241 3111A111X001010 0121	01 PZA. COMPUTADORA MEDIA MODELO 8000 ELITE PC CMT MARCA HP COMPAQ NUMERO DE SERIE MXJ00806KW SEGÚN FACTURA No. 2193	18,051.90
1241 3111A111X001010 0122	01 PZA. COMPUTADORA MEDIA MODELO 8000 ELITE PC CMT MARCA HP COMPAQ NUMERO DE SERIE MXJ00806L4 SEGÚN FACTURA No. 2193	18,051.90
1241 3111A111X001010 0123	01 PZA. COMPUTADORA MEDIA MODELO 8000 ELITE PC CMT MARCA HP COMPAQ NUMERO DE SERIE MXJ00806KT SEGÚN FACTURA No. 2193	18,051.77
1241 3111A111X001010 0124	01 PZA. COMPUTADORA MEDIA MODELO 8000 ELITE PC CMT MARCA HP COMPAQ NUMERO DE SERIE MXJ00806LT SEGÚN FACTURA No. 2189	18,051.90
1241 3111A111X001010 0125	01 PZA. COMPUTADORA MEDIA MODELO 8000 ELITE PC CMT MARCA HP COMPAQ NUMERO DE SERIE MXJ00806LX SEGÚN FACTURA No. 2189	18,051.90
1241 3111A111X001010 0126	01 PZA. COMPUTADORA MEDIA MODELO 8000 ELITE PC CMT MARCA HP COMPAQ NUMERO DE SERIE MXJ00806KQ SEGÚN FACTURA No. 2189	18,051.90
1241 3111A111X001010 0127	01 PZA. COMPUTADORA MEDIA MODELO 8000 ELITE PC CMT MARCA HP COMPAQ NUMERO DE SERIE MXJ00806LB SEGÚN FACTURA No. 2189	18,051.90
1241 3111A111X001010 0128	01 PZA. COMPUTADORA MEDIA MODELO 8000 ELITE PC CMT MARCA HP COMPAQ NUMERO DE SERIE MXJ00806KZ SEGÚN FACTURA No. 2189	18,051.90

SISTEMA CONTABLE 2022
RELACIÓN DE BIENES MUEBLES QUE COMPONEN SU PATRIMONIO
Cuenta Pública al 31 de diciembre de 2022

Página 22 de 371

Hora: 10:20:25a. m.

Fecha: 14/02/2023

Código	Descripción del Bien	Valor en Libros
1241 3111A111X001010 0129	01 PZA. COMPUTADORA MEDIA MODELO 8000 ELITE PC CMT MARCA HP COMPAQ NUMERO DE SERIE MXJ00806M7 SEGÚN FACTURA No. 2189	18,051.90
1241 3111A111X001010 0130	01 PZA. COMPUTADORA MEDIA MODELO 8000 ELITE PC CMT MARCA HP COMPAQ NUMERO DE SERIE MXJ00806LZ SEGÚN FACTURA No. 2189	18,051.90
1241 3111A111X001010 0131	01 PZA. COMPUTADORA PORTATIL LATITUDE E5400 NUMERO DE SERIE 47ZXYJ1 SEGÚN FACTURAS Nos. 3049 Y 3050	19,144.89
1241 3111A111X001010 0132	01 PZA. COMPUTADORA PORTATIL LATITUDE E5400 NUMERO DE SERIE 27ZXYJ1 SEGÚN FACTURAS Nos. 3049 Y 3050	19,144.89
1241 3111A111X001010 0134	01 PZA. COMPUTADORA PORTATIL LATITUDE E5400 NUMERO DE SERIE F6ZXYJ1 SEGÚN FACTURAS Nos. 3049 Y 3050	19,144.89
1241 3111A111X001010 0135	01 PZA. COMPUTADORA PORTATIL LATITUDE E5400 NUMERO DE SERIE B7ZXYJ1 SEGÚN FACTURAS Nos. 3049 Y 3050	19,144.89
1241 3111A111X001010 0136	01 PZA. COMPUTADORA PORTATIL LATITUDE E5400 NUMERO DE SERIE C6ZXYJ1 SEGÚN FACTURAS Nos. 3049 Y 3050	19,144.89
1241 3111A111X001010 0137	01 PZA. COMPUTADORA PORTATIL LATITUDE E5400 NUMERO DE SERIE 86ZXYJ1 SEGÚN FACTURAS Nos. 3049 Y 3050	19,144.89
1241 3111A111X001010 0138	01 PZA. SERVIDOR MARCA DELL POWER EDGE R710 CON LAS SIGUIENTES CARACTERISTICAS (02 PROCESADOR INTEL XEON QUAD CORE E5520 2.26 GHZ MEMORIA DDR2 DE 8 GB CON TECNOLOGIA ECC) NUMERO DE SERIE JGYL5M1 SEGÚN FACTURAS Nos. 9087,9088,9089,9090	77,873.01
1241 3111A111X001010 0139	01 PZA. ESCANER HP MODELO SCANJET 5590 CON NUMERO DE SERIE CN9A9VH0M7 SEGÚN FACTURAS Nos. 9087,9088,9089,9090	7,759.04
1241 3111A111X001010 0144	01 PZA. ESCANER HP MODELO SCANJET 5590 CON NUMERO DE SERIE CN9A9VH0TT SEGÚN FACTURAS Nos. 9091,9092	7,759.04
1241 3111A111X001010 0146	01 PZA. SERVIDOR MARCA DELL POWER EDGE R710 CON LAS SIGUIENTES CARACTERISTICAS (02 PROCESADOR INTEL XEON QUAD CORE E5520 2.26 GHZ MEMORIA DDR2 DE 8 GB CON TECNOLOGIA ECC) CON NUMERO DE SERIE J3LM3M1 SEGÚN FACTURAS Nos 9093,9094,9095,9096,9097,9098,9099,9100,9101,9102 Y 9103	77,873.01
1241 3111A111X001010 0148	01 PZA. ESCANER HP MODELO SCANJET 5590 CON NUMERO DE SERIE CN9C1VH1VV SEGÚN FACTURAS Nos 9093,9094,9095,9096,9097,9098,9099,9100,9101,9102 Y 9103	7,759.04
1241 3111A111X001010 0155	01 PZA. PUNTO DE ACCESO PROXIM AP 4000 M CON NUMERO DE SERIE 09UC45850010 SEGÚN FACTURAS Nos 9093,9094,9095,9096,9097,9098,9099,9100,9101,9102 Y 9103	8,925.11
1241 3111A111X001010 0156	01 PZA. PUNTO DE ACCESO PROXIM AP 4000 M CON NUMERO DE SERIE 09UC45850009 SEGÚN FACTURAS Nos 9093,9094,9095,9096,9097,9098,9099,9100,9101,9102 Y 9103	8,925.11
1241 3111A111X001010 0157	01 PZA. SWITCH MARCA 3 COM 2952 PLUS CON NUMERO DE SERIE 927FCBR3D6FB0 SEGÚN FACTURAS No 9093,9094,9095,9096,9097,9098,9099,9100,9101,9102 Y 9103	11,887.95
1241 3111A111X001010 0158	01 PZA. SWITCH MARCA 3 COM 2952 PLUS CON NUMERO DE SERIE 927FC8R38D55A SEGÚN FACTURAS No 9093,9094,9095,9096,9097,9098,9099,9100,9101,9102 Y 9103	11,887.95
1241 3111A111X001010 0159	01 PZA. SWITCH MARCA 3 COM 2952 PLUS CON NUMERO DE SERIE 927FC8R38DEDE SEGÚN FACTURAS No 9093,9094,9095,9096,9097,9098,9099,9100,9101,9102 Y 9103	11,887.95
1241 3111A111X001010 0160	01 PZA. SWITCH MARCA 3 COM 2952 PLUS CON NUMERO DE SERIE 927FC8R38EB54 SEGÚN FACTURAS No 9093,9094,9095,9096,9097,9098,9099,9100,9101,9102 Y 9103	11,887.95
1241 3111A111X001010 0161	01 PZA. COMPUTADORA PERSONAL MARCA LANIX MODELO TITAN HX 4140 SERIE No 1012929414 SEGUN FACTURA No 6287,6288,6289,6290,6291,6292 Y LA 6293	14,266.84

SISTEMA CONTABLE 2022
RELACIÓN DE BIENES MUEBLES QUE COMPONEN SU PATRIMONIO
Cuenta Pública al 31 de diciembre de 2022

Página 23 de 371

Hora: 10:20:25a. m.

Fecha: 14/02/2023

Código	Descripción del Bien	Valor en Libros
1241 3111A111X001010 0162	01 PZA. COMPUTADORA PERSONAL MARCA LANIX MODELO TITAN HX 4140 SERIE No 1012929415 SEGUN FACTURA No 6287,6288,6289,6290,6291,6292 Y LA 6293	14,266.84
1241 3111A111X001010 0163	01 PZA. COMPUTADORA PERSONAL MARCA LANIX MODELO TITAN HX 4140 SERIE No 1012929416 SEGUN FACTURA No 6287,6288,6289,6290,6291,6292 Y LA 6293	14,266.84
1241 3111A111X001010 0164	01 PZA. COMPUTADORA PERSONAL MARCA LANIX MODELO TITAN HX 4140 SERIE No 1012929417 SEGUN FACTURA No 6287,6288,6289,6290,6291,6292 Y LA 6293	14,266.84
1241 3111A111X001010 0165	01 PZA. COMPUTADORA PERSONAL MARCA LANIX MODELO TITAN HX 4140 SERIE No 1012929418 SEGUN FACTURA No 6287,6288,6289,6290,6291,6292 Y LA 6293	14,266.84
1241 3111A111X001010 0166	01 PZA. COMPUTADORA PERSONAL MARCA LANIX MODELO TITAN HX 4140 SERIE No 1012929419 SEGUN FACTURA No 6287,6288,6289,6290,6291,6292 Y LA 6293	14,266.84
1241 3111A111X001010 0167	01 PZA. COMPUTADORA PERSONAL MARCA LANIX MODELO TITAN HX 4140 SERIE No 1012929420 SEGUN FACTURA No 6287,6288,6289,6290,6291,6292 Y LA 6293	14,266.84
1241 3111A111X001010 0168	01 PZA. COMPUTADORA PERSONAL MARCA LANIX MODELO TITAN HX 4140 SERIE No 1012929421 SEGUN FACTURA No 6287,6288,6289,6290,6291,6292 Y LA 6293	14,266.84
1241 3111A111X001010 0170	01 PZA. COMPUTADORA PERSONAL MARCA LANIX MODELO TITAN HX 4140 SERIE No 1012929423 SEGUN FACTURA No 6287,6288,6289,6290,6291,6292 Y LA 6293	14,266.84
1241 3111A111X001010 0171	01 PZA. COMPUTADORA PERSONAL MARCA LANIX MODELO TITAN HX 4140 SERIE No 1012929424 SEGUN FACTURA No 6287,6288,6289,6290,6291,6292 Y LA 6293	14,266.84
1241 3111A111X001010 0172	01 PZA. COMPUTADORA PERSONAL MARCA LANIX MODELO TITAN HX 4140 SERIE No 1012929425 SEGUN FACTURA No 6287,6288,6289,6290,6291,6292 Y LA 6293	14,266.84
1241 3111A111X001010 0174	01 PZA. COMPUTADORA PERSONAL MARCA LANIX MODELO TITAN HX 4140 SERIE No 1012929428 SEGUN FACTURA No 6287,6288,6289,6290,6291,6292 Y LA 6293	14,266.84
1241 3111A111X001010 0175	01 PZA. COMPUTADORA PERSONAL MARCA LANIX MODELO TITAN HX 4140 SERIE No 1012929429 SEGUN FACTURA No 6287,6288,6289,6290,6291,6292 Y LA 6293	14,266.84
1241 3111A111X001010 0176	01 PZA. COMPUTADORA PERSONAL MARCA LANIX MODELO TITAN HX 4140 SERIE No 1012929430 SEGUN FACTURA No 6287,6288,6289,6290,6291,6292 Y LA 6293	14,266.84
1241 3111A111X001010 0177	01 PZA. COMPUTADORA PERSONAL MARCA LANIX MODELO TITAN HX 4140 SERIE No 1012929431 SEGUN FACTURA No 6287,6288,6289,6290,6291,6292 Y LA 6293	14,266.84
1241 3111A111X001010 0178	01 PZA. COMPUTADORA PERSONAL MARCA LANIX MODELO TITAN HX 4140 SERIE No 1012929432 SEGUN FACTURA No 6287,6288,6289,6290,6291,6292 Y LA 6293	14,266.84
1241 3111A111X001010 0179	01 PZA. COMPUTADORA PERSONAL MARCA LANIX MODELO TITAN HX 4140 SERIE No 1012929434 SEGUN FACTURA No 6287,6288,6289,6290,6291,6292 Y LA 6293	14,266.84
1241 3111A111X001010 0180	01 PZA. COMPUTADORA PERSONAL MARCA LANIX MODELO TITAN HX 4140 SERIE No 1012929436 SEGUN FACTURA No 6287,6288,6289,6290,6291,6292 Y LA 6293	14,266.84
1241 3111A111X001010 0181	01 PZA. COMPUTADORA PERSONAL MARCA LANIX MODELO TITAN HX 4140 SERIE No 1012929437 SEGUN FACTURA No 6287,6288,6289,6290,6291,6292 Y LA 6293	14,266.84

SISTEMA CONTABLE 2022
RELACIÓN DE BIENES MUEBLES QUE COMPONEN SU PATRIMONIO
Cuenta Pública al 31 de diciembre de 2022

Página 24 de 371

Hora: 10:20:25a. m.

Fecha: 14/02/2023

Código	Descripción del Bien	Valor en Libros
1241 3111A111X001010 0182	01 PZA. COMPUTADORA PERSONAL MARCA LANIX MODELO TITAN HX 4140 SERIE No 1012929438 SEGUN FACTURA No 6287,6288,6289,6290,6291,6292 Y LA 6293	14,266.84
1241 3111A111X001011 0001	01 ENLACE PUNTO POR PUNTO PARA LA TRANSMISION DE DATOS E INTERCONEXION DE SITIOS FACTURA No. 00000326	240,549.20
1241 3111A111X001012 0001	01 COMPUTADORA PERSONAL MODELO 3400 MARCA HP CON NUMERO DE SERIE MXL21321QP S/FACTURAS Nos 2459 A LA 2463	11,588.40
1241 3111A111X001012 0002	01 COMPUTADORA PERSONAL MODELO 3400 MARCA HP CON NUMERO DE SERIE MXL21321QH S/FACTURAS Nos 2459 A LA 2463	11,588.40
1241 3111A111X001012 0003	01 COMPUTADORA PERSONAL MODELO 3400 MARCA HP CON NUMERO DE SERIE MXL21321QL S/FACTURAS Nos 2459 A LA 2463	11,588.40
1241 3111A111X001012 0004	01 COMPUTADORA PERSONAL MODELO 3400 MARCA HP CON NUMERO DE SERIE MXL21321Q8 S/FACTURAS Nos 2459 A LA 2463	11,588.40
1241 3111A111X001012 0005	01 COMPUTADORA PERSONAL MODELO 3400 MARCA HP CON NUMERO DE SERIE MXL21321QF S/FACTURAS Nos 2459 A LA 2463	11,588.40
1241 3111A111X001012 0011	01 GABINETE SERVIDOR DE 19" 42 U MODELO 203449 MARCA INTELLINET SEGUN FACTURA No A 72	34,800.00
1241 3111A111X001012 0012	01 COMPUTADORA PERSONAL MODELO 3400 MARCA HP CON NUMERO DE SERIE MXL21321QN S/FACTURA No 389	11,358.24
1241 3111A111X001012 0013	01 COMPUTADORA PERSONAL MODELO 3400 MARCA HP CON NUMERO DE SERIE MXL21321Q9 S/FACTURA No 389	11,358.24
1241 3111A111X001012 0014	01 COMPUTADORA PERSONAL MODELO 3400 MARCA HP CON NUMERO DE SERIE MXL21321Q6 S/FACTURA No 389	11,358.24
1241 3111A111X001012 0015	01 COMPUTADORA PERSONAL MODELO 3400 MARCA HP CON NUMERO DE SERIE MXL21321QJ S/FACTURA No 389	11,358.24
1241 3111A111X001012 0017	01 COMPUTADORA PERSONAL MODELO 3400 MARCA HP CON NUMERO DE SERIE MXL21321QB S/FACTURA No 389	11,358.24
1241 3111A111X001012 0018	01 COMPUTADORA PERSONAL MODELO 3400 MARCA HP CON NUMERO DE SERIE MXL21321QM S/FACTURA No 389	11,358.24
1241 3111A111X001012 0019	01 COMPUTADORA PERSONAL MODELO 3400 MARCA HP CON NUMERO DE SERIE MXL21321QG S/FACTURA No 389	11,358.24
1241 3111A111X001012 0020	01 COMPUTADORA PERSONAL MODELO 3400 MARCA HP CON NUMERO DE SERIE MXL21321QD S/FACTURA No 389	11,358.24
1241 3111A111X001012 0021	01 COMPUTADORA PERSONAL MODELO 3400 MARCA HP CON NUMERO DE SERIE MXL21321Q7 S/FACTURA No 389	11,358.24
1241 3111A111X001012 0022	01 COMPUTADORA PERSONAL MODELO 3400 MARCA HP CON NUMERO DE SERIE MXL21321QQ S/FACTURA No 389	11,358.24
1241 3111A111X001012 0023	01 COMPUTADORA PERSONAL MODELO 3400 MARCA HP CON NUMERO DE SERIE MXL21321QK S/FACTURA No 389	11,358.24
1241 3111A111X001012 0024	01 ESTACION DE TRABAJO MARCA HP MODELO Z600 CON NUMERO DE SERIE 2UA2140MBQ S/FACTURA No 389	47,527.52
1241 3111A111X001012 0025	01 DISCO DURO EXTERNO CON NUMERO DE SERIE 975802062400252 S/FACTURA No 389	7,612.69
1241 3111A111X001012 0043	13 MICROSOFT OFFICE 2010 PROFESIONAL PLUS MARCA MICROSOFT S/FACTURA No 389	67,631.58
1241 3111A111X001013 0003	14 COMPUTADORAS DE ESCRITORIO MARCA HEWLETT PACKARD SEGUN FACTURA No. 16	329,045.82
1241 3111A111X001013 0004	22 COMPUTADORA PORTATIL MARCA LENOVO SEGUN FACTURA No. 16	575,189.71
1241 3111A111X001013 0005	01 PLOTER MARCA HEWLETT PACKARD SEGUN FACTURA No. 16	120,510.08
1241 3111A111X001013 0011	01 PZA. IMPRESORA MCA. HP MOD. LASER CP4525DN N/SERIE JPDCFCK00M	42,139.30
1241 3111A111X001013 0012	01 PZA. IMPRESORA MCA. HP MOD. LASER CP4525DN N/SERIE JPDCFB80T8	42,139.29
1241 3111A111X001013 0013	01 PZA PC DE ESCRI. MCA. ACER MOD. S24HL Y MONI. MCA. DELL MOD. OPTIPLEX 3010 SERIE No. 23MK7Y1 y ETLU50D01533109A628535	25,570.45

SISTEMA CONTABLE 2022
RELACIÓN DE BIENES MUEBLES QUE COMPONEN SU PATRIMONIO
Cuenta Pública al 31 de diciembre de 2022

Página 25 de 371

Hora: 10:20:25a. m.

Fecha: 14/02/2023

Código	Descripción del Bien	Valor en Libros
1241 3111A111X001013 0014	01 PZA. PC DE ESCRI. MCA. ACER MOD. S24HL Y MONI. MCA. DELL MOD. OPTIPLEX 3010 SERIE No. 24VL7YI y ETLU50D01533109A0F8535	25,570.45
1241 3111A111X001013 0015	01 PZA. PC DE ESCRI. MCA. ACER MOD. S24HL Y MONI. MCA. DELL MOD. OPTIPLEX 3010 SERIE No. 25GM7YI y ETLU50D015331099828535	25,570.45
1241 3111A111X001013 0016	01 PZA. PC DE ESCRI. MCA. ACER MOD. S24HL Y MONI. MCA. DELL MOD. OPTIPLEX 3010 SERIE No. 25HK7YI y ETLU50D0153310997E8535	25,570.45
1241 3111A111X001013 0017	01 PZA. PC DE ESCRI. MCA. ACER MOD. S24HL Y MONI. MCA. DELL MOD. OPTIPLEX 3010 SERIE No. 25ML7YI y ETLU50D01533109A708535	25,570.45
1241 3111A111X001013 0432	01 COMPUTADORA DE ESCRITORIO MODELO ELITE 8300 BUSINESS MARCA HP, No. DE SERIE CPU: MXL33206DZ Y SERIE MONITOR: 6CM32717MT FACTURA No. A 00003574	20,833.60
1241 3111A111X001013 0433	01 COMPUTADORA DE ESCRITORIO MODELO ELITE 8300 BUSINESS MARCA HP, No. DE SERIE CPU: MXL33206DD Y SERIE MONITOR: 6CM32717MV FACTURA No. A 00003574	20,833.60
1241 3111A111X001013 0434	01 COMPUTADORA DE ESCRITORIO MODELO ELITE 8300 BUSINESS MARCA HP, No. DE SERIE CPU: MXL33206F1 Y SERIE MONITOR: 6CM32717MP FACTURA No. A 00003574	20,833.60
1241 3111A111X001013 0435	01 COMPUTADORA DE ESCRITORIO MODELO ELITE 8300 BUSINESS MARCA HP, No. DE SERIE CPU: MXL33206D3 Y SERIE MONITOR: 6CM32717MW FACTURA No. A 00003574	20,833.60
1241 3111A111X001013 0436	01 COMPUTADORA DE ESCRITORIO MODELO ELITE 8300 BUSINESS MARCA HP, No. DE SERIE CPU: MXL33206F2 Y SERIE MONITOR: 6CM32717MY FACTURA No. A 00003574	20,833.60
1241 3111A111X001013 0437	01 COMPUTADORA DE ESCRITORIO MODELO ELITE 8300 BUSINESS MARCA HP, No. DE SERIE CPU: MXL332071G Y SERIE MONITOR: 6CM32719N0 FACTURA No. A 00003574	20,833.60
1241 3111A111X001013 0438	01 COMPUTADORA DE ESCRITORIO MODELO ELITE 8300 BUSINESS MARCA HP, No. DE SERIE CPU: MXL33206C9 Y SERIE MONITOR: 6CM32719N1 FACTURA No. A 00003574	20,833.60
1241 3111A111X001013 0439	01 COMPUTADORA DE ESCRITORIO MODELO ELITE 8300 BUSINESS MARCA HP, No. DE SERIE CPU: MXL33206CC Y SERIE MONITOR: 6CM32719MC FACTURA No. A 00003574	20,833.60
1241 3111A111X001013 0440	01 COMPUTADORA DE ESCRITORIO MODELO ELITE 8300 BUSINESS MARCA HP, No. DE SERIE CPU: MXL33206DN Y SERIE MONITOR: 6CM32719MS FACTURA No. A 00003574	20,833.60
1241 3111A111X001013 0441	01 COMPUTADORA DE ESCRITORIO MODELO ELITE 8300 BUSINESS MARCA HP, No. DE SERIE CPU: MXL33206D0 Y SERIE MONITOR: 6CM32719MG FACTURA No. A 00003574	20,833.60
1241 3111A111X001013 0442	01 COMPUTADORA DE ESCRITORIO MODELO ELITE 8300 BUSINESS MARCA HP, No. DE SERIE CPU: MXL33206C7 Y SERIE MONITOR: 6CM32719M9 FACTURA No. A 00003574	20,833.60
1241 3111A111X001013 0443	01 COMPUTADORA DE ESCRITORIO MODELO ELITE 8300 BUSINESS MARCA HP, No. DE SERIE CPU: MXL33206F0 Y SERIE MONITOR: 6CM32717MQ FACTURA No. A 00003574	20,833.60
1241 3111A111X001013 0444	01 COMPUTADORA DE ESCRITORIO MODELO ELITE 8300 BUSINESS MARCA HP, No. DE SERIE CPU: MXL3260673 Y SERIE MONITOR: 6CM32717MX FACTURA No. A 00003574	20,833.60
1241 3111A111X001013 0445	01 COMPUTADORA DE ESCRITORIO MODELO ELITE 8300 BUSINESS MARCA HP, No. DE SERIE CPU: MXL33206CR Y SERIE MONITOR: 6CM32717MN FACTURA No. A 00003574	20,833.60
1241 3111A111X001013 0446	01 COMPUTADORA DE ESCRITORIO MODELO ELITE 8300 BUSINESS MARCA HP, No. DE SERIE CPU: MXL3260675 Y SERIE MONITOR: 6CM32717MM FACTURA No. A 00003574	20,833.60
1241 3111A111X001013 0447	01 COMPUTADORA DE ESCRITORIO MODELO ELITE 8300 BUSINESS MARCA HP, No. DE SERIE CPU: MXL33206CT Y SERIE MONITOR: 6CM32717N8 FACTURA No. A 00003574	20,833.60

SISTEMA CONTABLE 2022
RELACIÓN DE BIENES MUEBLES QUE COMPONEN SU PATRIMONIO
Cuenta Pública al 31 de diciembre de 2022

Página 26 de 371

Hora: 10:20:25a. m.

Fecha: 14/02/2023

Código	Descripción del Bien	Valor en Libros
1241 3111A111X001013 0448	01 COMPUTADORA DE ESCRITORIO MODELO ELITE 8300 BUSINESS MARCA HP, No. DE SERIE CPU: MXL33206DT Y SERIE MONITOR: 6CM32719MF FACTURA No. A 00003574	20,833.60
1241 3111A111X001013 0449	01 COMPUTADORA DE ESCRITORIO MODELO ELITE 8300 BUSINESS MARCA HP, No. DE SERIE CPU: MXL3320685 Y SERIE MONITOR: 6CM32717MR FACTURA No. A 00003574	20,833.60
1241 3111A111X001013 0450	01 COMPUTADORA DE ESCRITORIO MODELO ELITE 8300 BUSINESS MARCA HP, No. DE SERIE CPU: MXL33206CV Y SERIE MONITOR: 6CM32719MH FACTURA No. A 00003574	20,833.60
1241 3111A111X001013 0451	01 COMPUTADORA DE ESCRITORIO MODELO ELITE 8300 BUSINESS MARCA HP, No. DE SERIE CPU: MXL33206CJ Y SERIE MONITOR: 6CM32717MS FACTURA No. A 00003574	20,833.60
1241 3111A111X001013 0452	01 COMPUTADORA PORTATIL MODELO PROBOOK 6470B NOTEBOOK PC MARCA HP, No. DE SERIE: CNU339C4RS S/FACTURA No. A 00003574	21,471.60
1241 3111A111X001013 0453	01 COMPUTADORA PORTATIL MODELO PROBOOK 6470B NOTEBOOK PC MARCA HP, No. DE SERIE: CNU339C585 S/FACTURA No. A 00003574	21,471.60
1241 3111A111X001013 0454	01 COMPUTADORA PORTATIL MODELO PROBOOK 6470B NOTEBOOK PC MARCA HP, No. DE SERIE: CNU339C4Y5 S/FACTURA No. A 00003574	21,471.60
1241 3111A111X001013 0455	01 COMPUTADORA PORTATIL MODELO PROBOOK 6470B NOTEBOOK PC MARCA HP, No. DE SERIE: CNU339C4S4 S/FACTURA No. A 00003574	21,471.60
1241 3111A111X001013 0456	01 COMPUTADORA PORTATIL MODELO PROBOOK 6470B NOTEBOOK PC MARCA HP, No. DE SERIE: CNU339C50L S/FACTURA No. A 00003574	21,471.60
1241 3111A111X001013 0457	01 COMPUTADORA PORTATIL MODELO PROBOOK 6470B NOTEBOOK PC MARCA HP, No. DE SERIE: CNU339C517 S/FACTURA No. A 00003574	21,471.60
1241 3111A111X001013 0458	01 COMPUTADORA PORTATIL MODELO PROBOOK 6470B NOTEBOOK PC MARCA HP, No. DE SERIE: CNU339C57B S/FACTURA No. A 00003574	21,471.60
1241 3111A111X001013 0459	01 COMPUTADORA PORTATIL MODELO PROBOOK 6470B NOTEBOOK PC MARCA HP, No. DE SERIE: CNU339C564 S/FACTURA No. A 00003574	21,471.60
1241 3111A111X001013 0460	01 COMPUTADORA PORTATIL MODELO PROBOOK 6470B NOTEBOOK PC MARCA HP, No. DE SERIE: CNU339C52B /FACTURA No. A 00003574	21,471.60
1241 3111A111X001013 0461	01 COMPUTADORA PORTATIL MODELO PROBOOK 6470B NOTEBOOK PC MARCA HP, No. DE SERIE: CNU339C4VH S/FACTURA No. A 00003574	21,471.60
1241 3111A111X001013 0462	01 COMPUTADORA PORTATIL MODELO PROBOOK 6470B NOTEBOOK PC MARCA HP, No. DE SERIE: CNU339C4QZ S/FACTURA No. A 00003574	21,471.60
1241 3111A111X001013 0463	01 COMPUTADORA PORTATIL MODELO PROBOOK 6470B NOTEBOOK PC MARCA HP, No. DE SERIE: CNU339C4FM S/FACTURA No. A 00003574	21,471.60
1241 3111A111X001013 0464	01 COMPUTADORA PORTATIL MODELO PROBOOK 6470B NOTEBOOK PC MARCA HP, No. DE SERIE: CNU339C56R S/FACTURA No. A 00003574	21,471.60
1241 3111A111X001013 0465	01 COMPUTADORA PORTATIL MODELO PROBOOK 6470B NOTEBOOK PC MARCA HP, No. DE SERIE: CNU339C57J S/FACTURA No. A 00003574	21,471.60
1241 3111A111X001013 0466	01 COMPUTADORA PORTATIL MODELO PROBOOK 6470B NOTEBOOK PC MARCA HP, No. DE SERIE: CNU339C54H S/FACTURA No. A 00003574	21,471.60
1241 3111A111X001013 0467	01 COMPUTADORA PORTATIL MODELO PROBOOK 6470B NOTEBOOK PC MARCA HP, No. DE SERIE: CNU339C4S0 S/FACTURA No. A 00003574	21,471.60
1241 3111A111X001013 0468	01 COMPUTADORA PORTATIL MODELO PROBOOK 6470B NOTEBOOK PC MARCA HP, No. DE SERIE: CNU339C4GF S/FACTURA No. A 00003574	21,471.60
1241 3111A111X001013 0469	01 COMPUTADORA PORTATIL MODELO PROBOOK 6470B NOTEBOOK PC MARCA HP, No. DE SERIE: CNU339C4XF S/FACTURA No. A 00003574	21,471.60
1241 3111A111X001013 0470	01 COMPUTADORA PORTATIL MODELO PROBOOK 6470B NOTEBOOK PC MARCA HP, No. DE SERIE: CNU339C57Y S/FACTURA No. A 00003574	21,471.60
1241 3111A111X001013 0471	01 COMPUTADORA PORTATIL MODELO PROBOOK 6470B NOTEBOOK PC MARCA HP, No. DE SERIE: CNU339C56Z S/FACTURA No. A 00003574	21,471.60
1241 3111A111X001013 0472	01 COMPUTADORA PORTATIL MODELO PROBOOK 6470B NOTEBOOK PC MARCA HP, No. DE SERIE: CNU339C4S6 S/FACTURA No. A 00003574	21,471.60

SISTEMA CONTABLE 2022
RELACIÓN DE BIENES MUEBLES QUE COMPONEN SU PATRIMONIO
Cuenta Pública al 31 de diciembre de 2022

Página 27 de 371

Hora: 10:20:25a. m.

Fecha: 14/02/2023

Código	Descripción del Bien	Valor en Libros
1241 3111A111X001013 0473	01 COMPUTADORA PORTATIL MODELO PROBOOK 6470B NOTEBOOK PC MARCA HP, No. DE SERIE: CNU339C582 S/FACTURA No. A 00003574	21,471.60
1241 3111A111X001013 0474	01 COMPUTADORA PORTATIL MODELO PROBOOK 6470B NOTEBOOK PC MARCA HP, No. DE SERIE: CNU339C4VQ S/FACTURA No. A 00003574	21,471.60
1241 3111A111X001013 0475	01 COMPUTADORA PORTATIL MODELO PROBOOK 6470B NOTEBOOK PC MARCA HP, No. DE SERIE: CNU339C55S S/FACTURA No. A 00003574	21,471.60
1241 3111A111X001013 0484	01 IMPRESORA MODELO LASERJET PRO COLOR M451 MARCA HP, No. DE SERIE: CNDF325362 S/FACTURA No. A 00003574	6,577.20
1241 3111A111X001013 0489	01 IMPRESORA MULTIFUNCIONAL MODELO LASERJET PRO M570DN COLOR MFP MARCA HP, No. DE SERIE: CN59F1263J S/FACTURA No. A 00003574	21,726.80
1241 3111A111X001013 0490	01 IMPRESORA MULTIFUNCIONAL MODELO LASERJET PRO M570DN COLOR MFP MARCA HP, No. DE SERIE: CN59F12632 S/FACTURA No. A 00003574	21,726.80
1241 3111A111X001013 0496	10 EQUIPOS DE RECONOCIMIENTO BIOMETRICO SEGUN FACTURA No. 2096	1,302,870.82
1241 3111A111X001013 0498	01 COMPUTADORA MARCA LENOVO MODELO THINK CENTRE M93P TORRE SERIE No. CPU MJ003165 Y MONITOR V3XM258 SEGUN FACTURAS Nos. 1179 A LA 1185	23,984.98
1241 3111A111X001013 0499	01 COMPUTADORA MARCA LENOVO MODELO THINK CENTRE M93P TORRE SERIE No. CPU MJ00316B Y MONITOR V3XL765 SEGUN FACTURAS Nos. 1179 A LA 1185	23,984.98
1241 3111A111X001013 0500	01 COMPUTADORA MARCA LENOVO MODELO THINK CENTRE M93P TORRE SERIE No. CPU MJ00316F Y MONITOR V3XM204 SEGUN FACTURAS Nos. 1179 A LA 1185	23,984.98
1241 3111A111X001013 0501	01 COMPUTADORA MARCA LENOVO MODELO THINK CENTRE M93P TORRE SERIE No. CPU MJ00316G Y MONITOR V3XM177 SEGUN FACTURAS Nos. 1179 A LA 1185	23,984.98
1241 3111A111X001013 0502	01 COMPUTADORA MARCA LENOVO MODELO THINK CENTRE M93P TORRE SERIE No. CPU MJ00314A Y MONITOR V3XM202 SEGUN FACTURAS Nos. 1179 A LA 1185	23,984.98
1241 3111A111X001013 0503	01 COMPUTADORA MARCA LENOVO MODELO THINK CENTRE M93P TORRE SERIE No. CPU MJ00313Z Y MONITOR V3XM209 SEGUN FACTURAS Nos. 1179 A LA 1185	23,984.98
1241 3111A111X001013 0504	01 COMPUTADORA MARCA LENOVO MODELO THINK CENTRE M93P TORRE SERIE No. CPU MJ00316A Y MONITOR V3XM242 SEGUN FACTURAS Nos. 1179 A LA 1185	23,984.98
1241 3111A111X001013 0505	01 COMPUTADORA MARCA LENOVO MODELO THINK CENTRE M93P TORRE SERIE No. CPU MJ003154 Y MONITOR V3XM269 SEGUN FACTURAS Nos. 1179 A LA 1185	23,984.98
1241 3111A111X001013 0506	01 COMPUTADORA MARCA LENOVO MODELO THINK CENTRE M93P TORRE SERIE No. CPU MJ003163 Y MONITOR V3XL839 SEGUN FACTURAS Nos. 1179 A LA 1185	23,984.98
1241 3111A111X001013 0507	01 COMPUTADORA MARCA LENOVO MODELO THINK CENTRE M93P TORRE SERIE No. CPU MJ002YJ0 Y MONITOR V3XL783 SEGUN FACTURAS Nos. 1179 A LA 1185	23,984.98
1241 3111A111X001013 0508	01 COMPUTADORA MARCA LENOVO MODELO THINK CENTRE M93P TORRE SERIE No. CPU MJ003160 Y MONITOR V3YN486 SEGUN FACTURAS Nos. 1179 A LA 1185	23,984.98
1241 3111A111X001013 0509	01 COMPUTADORA MARCA LENOVO MODELO THINK CENTRE M93P TORRE SERIE No. CPU MJ002YHC Y MONITOR V3XL824 SEGUN FACTURAS Nos. 1179 A LA 1185	23,984.98
1241 3111A111X001013 0510	01 COMPUTADORA MARCA LENOVO MODELO THINK CENTRE M93P TORRE SERIE No. CPU MJ00315X Y MONITOR V3XL845 SEGUN FACTURAS Nos. 1179 A LA 1185	23,984.98

SISTEMA CONTABLE 2022
RELACIÓN DE BIENES MUEBLES QUE COMPONEN SU PATRIMONIO
Cuenta Pública al 31 de diciembre de 2022

Página 28 de 371

Hora: 10:20:25a. m.

Fecha: 14/02/2023

Código	Descripción del Bien	Valor en Libros
1241 3111A111X001013 0511	01 COMPUTADORA MARCA LENOVO MODELO THINK CENTRE M93P TORRE SERIE No. CPU MJ00314X Y MONITOR V3XL830 SEGUN FACTURAS Nos. 1179 A LA 1185	23,984.98
1241 3111A111X001013 0512	01 COMPUTADORA MARCA LENOVO MODELO THINK CENTRE M93P TORRE SERIE No. CPU MJ003141 Y MONITOR V3XL777 SEGUN FACTURAS Nos. 1179 A LA 1185	23,984.98
1241 3111A111X001013 0513	01 COMPUTADORA MARCA LENOVO MODELO THINK CENTRE M93P TORRE SERIE No. CPU MJ002YHN Y MONITOR V3XL785 SEGUN FACTURAS Nos. 1179 A LA 1185	23,984.98
1241 3111A111X001013 0514	01 COMPUTADORA MARCA LENOVO MODELO THINK CENTRE M93P TORRE SERIE No. CPU MJ002YHQ Y MONITOR V3YP702 SEGUN FACTURAS Nos. 1179 A LA 1185	23,984.98
1241 3111A111X001013 0515	01 COMPUTADORA MARCA LENOVO MODELO THINK CENTRE M93P TORRE SERIE No. CPU MJ00316C Y MONITOR V3XH773 SEGUN FACTURAS Nos. 1179 A LA 1185	23,984.98
1241 3111A111X001013 0516	01 COMPUTADORA MARCA LENOVO MODELO THINK CENTRE M93P TORRE SERIE No. CPU MJ002YHJ Y MONITOR V3YR076 SEGUN FACTURAS Nos. 1179 A LA 1185	23,984.98
1241 3111A111X001013 0517	01 COMPUTADORA MARCA LENOVO MODELO THINK CENTRE M93P TORRE SERIE No. CPU MJ003164 Y MONITOR V3YP329 SEGUN FACTURAS Nos. 1179 A LA 1185	23,984.98
1241 3111A111X001013 0518	01 COMPUTADORA PORTATIL MARCA LENOVO MODELO THINK PAD L440 SERIE No. R901BL5M SEGUN FACTURAS Nos. 1179 A LA 1185	22,048.93
1241 3111A111X001013 0519	01 COMPUTADORA PORTATIL MARCA LENOVO MODELO THINK PAD L440 SERIE No. R901BL5L SEGUN FACTURAS Nos. 1179 A LA 1185	22,048.93
1241 3111A111X001013 0520	01 COMPUTADORA PORTATIL MARCA LENOVO MODELO THINK PAD L440 SERIE No. R901BL5N SEGUN FACTURAS Nos. 1179 A LA 1185	22,048.93
1241 3111A111X001013 0521	01 COMPUTADORA PORTATIL MARCA LENOVO MODELO THINK PAD L440 SERIE No. R901BL5F SEGUN FACTURAS Nos. 1179 A LA 1185	22,048.93
1241 3111A111X001013 0522	01 COMPUTADORA PORTATIL MARCA LENOVO MODELO THINK PAD L440 SERIE No. R901BL5H SEGUN FACTURAS Nos. 1179 A LA 1185	22,048.93
1241 3111A111X001013 0523	01 COMPUTADORA PORTATIL MARCA LENOVO MODELO THINK PAD L440 SERIE No. R901BL5D SEGUN FACTURAS Nos. 1179 A LA 1185	22,048.93
1241 3111A111X001013 0524	01 COMPUTADORA PORTATIL MARCA LENOVO MODELO THINK PAD L440 SERIE No. R901BL57 SEGUN FACTURAS Nos. 1179 A LA 1185	22,048.93
1241 3111A111X001013 0525	01 COMPUTADORA PORTATIL MARCA LENOVO MODELO THINK PAD L440 SERIE No. R901BL59 SEGUN FACTURAS Nos. 1179 A LA 1185	22,048.93
1241 3111A111X001013 0526	01 COMPUTADORA PORTATIL MARCA LENOVO MODELO THINK PAD L440 SERIE No. R901BL5K SEGUN FACTURAS Nos. 1179 A LA 1185	22,048.93
1241 3111A111X001013 0527	01 COMPUTADORA PORTATIL MARCA LENOVO MODELO THINK PAD L440 SERIE No. R901BL58 SEGUN FACTURAS Nos. 1179 A LA 1185	22,048.93
1241 3111A111X001013 0563	01 IMPRESORA HP LASERJET PRO 400 COLOR M451DN SERIE No. CNDF231355 SEGUN FACTURAS Nos. 1179 A LA 1185	8,704.27
1241 3111A111X001013 0568	01 IMPRESORA MULTIFUNCIONAL LASER MARCA BROTHER A COLOR MFC-9970CDW SERIE No. U62513G3J436064 SEGUN FACTURAS Nos. 1179 A LA 1185	9,424.94
1241 3111A111X001013 0569	01 IMPRESORA MULTIFUNCIONAL LASER MARCA BROTHER A COLOR MFC-9970CDW SERIE No. U62513D3J410913 SEGUN FACTURAS Nos. 1179 A LA 1185	9,424.94
1241 3111A111X001013 0570	01 VIOSTOR NVR VS6120PRO 2 DISCOS DE 3 TERABYTES SERIES Nos. Q134I06591, Z1F43SW7, Z1F450YW SEGUN FACTURAS Nos. 1179 A LA 1185	71,456.58
1241 3111A111X001013 0571	01 SERVIDOR MEDIO MARCA HP DL380P GEN8 SERIE No. MXQ4250183 SEGUN FACTURAS Nos. 1179 A LA 1185	130,405.20
1241 3111A111X001013 0572	01 APC NOBREAK SMART 3000VA SERIE No. SAS1310135007 SEGUN FACTURAS Nos. 1179 A LA 1185	16,066.13

SISTEMA CONTABLE 2022
RELACIÓN DE BIENES MUEBLES QUE COMPONEN SU PATRIMONIO
Cuenta Pública al 31 de diciembre de 2022

Página 29 de 371

Hora: 10:20:25a. m.

Fecha: 14/02/2023

Código	Descripción del Bien	Valor en Libros
1241 3111A111X001013 0573	01 APC NOBREAK SMART 3000VA SERIE No. SAS1310135010 SEGUN FACTURAS Nos. 1179 A LA 1185	16,066.13
1241 3111A111X001013 0574	01 COMPUTADORA PORTATIL MARCA LENOVO MODELO THINK PAD L440 SERIE No. R901BL5B SEGUN FACTURAS Nos. 1179 A LA 1185	22,048.93
1241 3111A111X001013 0575	01 COMPUTADORA PORTATIL MARCA LENOVO MODELO THINK PAD L440 SERIE No. R901BL5E SEGUN FACTURAS Nos. 1179 A LA 1185	22,048.93
1241 3111A111X001013 0576	01 COMPUTADORA PORTATIL MARCA LENOVO MODELO THINK PAD L440 SERIE No. R901BL5A SEGUN FACTURAS Nos. 1179 A LA 1185	22,048.93
1241 3111A111X001013 0577	01 COMPUTADORA PORTATIL MARCA LENOVO MODELO THINK PAD L440 SERIE No. R901BL5C SEGUN FACTURAS Nos. 1179 A LA 1185	22,048.93
1241 3111A111X001013 0578	01 COMPUTADORA PORTATIL MARCA LENOVO MODELO THINK PAD L440 SERIE No. R901BL5G SEGUN FACTURAS Nos. 1179 A LA 1185	22,048.93
1241 3111A111X001013 0579	01 ROGER ORGANIZADORES RACK PARA SERVIDORES 42U CON AIRE ACONDICIONADO SEGUN FACTURAS Nos. 1179 A LA 1185	44,949.25
1241 3111A111X001013 0585	05 MICROFONO PROFESIONAL SHURE PARA SEÑAL VOCALICA SM7B SEGUN FACTURAS Nos. 1179 A LA 1185	68,952.65
1241 3111A111X001013 0601	05 CABINA INSONORIZADA DESMONTABLE SEGUN FACTURAS Nos. 1179 A LA 1185	559,865.35
1241 3111A111X001013 0602	01 COMPUTADORA DE ESCRITORIO MARCA ACER SERIE CPU No. DTVF8AL00331700B4A9200 Y MONITOR 6CM3430YPC SEGUN FACTURA No. 2094 Y 2182	19,012.09
1241 3111A111X001013 0603	01 COMPUTADORA DE ESCRITORIO MARCA ACER SERIE CPU No. DTVF8AL00331700B809200 Y MONITOR 6CM3430YP5 SEGUN FACTURA No. 2094 Y 2182	19,012.09
1241 3111A111X001013 0604	01 COMPUTADORA DE ESCRITORIO MARCA ACER SERIE CPU No. DTVF8AL00331700B709200 Y MONITOR 6CM343110W SEGUN FACTURA No. 2094 Y 2182	19,012.09
1241 3111A111X001013 0605	01 COMPUTADORA DE ESCRITORIO MARCA ACER SERIE CPU No. DTVF8AL00331700B519200 Y MONITOR 6CM343175G SEGUN FACTURA No. 2094 Y 2182	19,012.09
1241 3111A111X001013 0606	01 COMPUTADORA DE ESCRITORIO MARCA ACER SERIE CPU No. DTVF8AL00331700B549200 Y MONITOR 6CM34318K5 SEGUN FACTURA No. 2094 Y 2182	19,012.09
1241 3111A111X001013 0607	01 COMPUTADORA DE ESCRITORIO MARCA ACER SERIE CPU No. DTVF8AL00331700B1F9200 Y MONITOR 6CM34318SF SEGUN FACTURA No. 2094 Y 2182	19,012.09
1241 3111A111X001013 0608	01 COMPUTADORA DE ESCRITORIO MARCA ACER SERIE CPU No. DTVF8AL00331700B5D9200 Y MONITOR 6CM34318SG SEGUN FACTURA No. 2094 Y 2182	19,012.09
1241 3111A111X001013 0609	01 COMPUTADORA DE ESCRITORIO MARCA ACER SERIE CPU No. DTVF8AL00331700B4F9200 Y MONITOR 6CM34318SH SEGUN FACTURA No. 2094 Y 2182	19,012.09
1241 3111A111X001013 0610	01 COMPUTADORA DE ESCRITORIO MARCA ACER SERIE CPU No. DTVF8AL00331700B1A9200 Y MONITOR 6CM34318SK SEGUN FACTURA No. 2094 Y 2182	19,012.09
1241 3111A111X001013 0611	01 COMPUTADORA DE ESCRITORIO MARCA ACER SERIE CPU No. DTVF8AL00331700B1B9200 Y MONITOR 6CM34318SM SEGUN FACTURA No. 2094 Y 2182	19,012.09
1241 3111A111X001013 0612	01 COMPUTADORA DE ESCRITORIO MARCA ACER SERIE CPU No. DTVF8AL00331700B4B9200 Y MONITOR 6CM3431829 SEGUN FACTURA No. 2094 Y 2182	19,012.09
1241 3111A111X001013 0613	01 COMPUTADORA DE ESCRITORIO MARCA ACER SERIE CPU No. DTVF8AL00331700B229200 Y MONITOR 6CM34319PQ SEGUN FACTURA No. 2094 Y 2182	19,012.09

SISTEMA CONTABLE 2022
RELACIÓN DE BIENES MUEBLES QUE COMPONEN SU PATRIMONIO
Cuenta Pública al 31 de diciembre de 2022

Página 30 de 371

Hora: 10:20:25a. m.

Fecha: 14/02/2023

Código	Descripción del Bien	Valor en Libros
1241 3111A111X001013 0614	01 COMPUTADORA DE ESCRITORIO MARCA ACER SERIE CPU No. DTVF8AL00331700B679200 Y MONITOR 6CM34319PX SEGUN FACTURA No. 2094 Y 2182	19,012.09
1241 3111A111X001013 0615	01 COMPUTADORA DE ESCRITORIO MARCA ACER SERIE CPU No. DTVF8AL00331700B309200 Y MONITOR 6CM34319PZ SEGUN FACTURA No. 2094 Y 2182	19,012.09
1241 3111A111X001013 0616	01 COMPUTADORA DE ESCRITORIO MARCA ACER SERIE CPU No. DTVF8AL00331700BBA9200 Y MONITOR 6CM34319QB SEGUN FACTURA No. 2094 Y 2182	19,012.09
1241 3111A111X001013 0617	01 COMPUTADORA DE ESCRITORIO MARCA ACER SERIE CPU No. DTVF8AL00331700BBF9200 Y MONITOR 6CM34319QD SEGUN FACTURA No. 2094 Y 2182	19,012.09
1241 3111A111X001013 0618	01 COMPUTADORA DE ESCRITORIO MARCA ACER SERIE CPU No. DTVF8AL00331700B939200 Y MONITOR 6CM34319QG SEGUN FACTURA No. 2094 Y 2182	19,012.09
1241 3111A111X001013 0619	01 COMPUTADORA DE ESCRITORIO MARCA ACER SERIE CPU No. DTVF8AL00331700B209200 Y MONITOR 6CM34319QW SEGUN FACTURA No. 2094 Y 2182	19,012.09
1241 3111A111X001013 0620	01 COMPUTADORA DE ESCRITORIO MARCA ACER SERIE CPU No. DTVF8AL00331700BC99200 Y MONITOR 6CM34319Q1 SEGUN FACTURA No. 2094 Y 2182	19,012.09
1241 3111A111X001013 0621	01 COMPUTADORA DE ESCRITORIO MARCA ACER SERIE CPU No. DTVF8AL00331700B989200 Y MONITOR 6CM34319Q3 SEGUN FACTURA No. 2094 Y 2182	19,012.09
1241 3111A111X001013 0622	01 ESTACION DE TRABAJO CPU MARCA HP MODELO Z620M SERIE No. 2UA3372KJY Y MONITOR DE LEDS MARCA ACER SERIE ETLU50D015340000F37D8536 FACTURAS 2094 Y 2182	80,732.79
1241 3111A111X001013 0623	01 UNIDAD DE RESPALDO DE ENERGIA MARCA AMERICAN POWER SERIE No. SQS1337341652 SEGUN FACTURAS Nos. 2094 Y 2182	26,588.68
1241 3111A111X001013 0624	01 UNIDAD DE RESPALDO DE ENERGIA MARCA AMERICAN POWER SERIE No. SQS1338140973 SEGUN FACTURAS Nos. 2094 Y 2182	26,588.68
1241 3111A111X001013 0625	01 UNIDAD DE ALMACENAMIENTO EXTERNO MARCA LENOVO MODELO PX6-300D SERIE No. 3XA3473734 SEGUN FACTURAS Nos. 2094 Y 2182	79,921.98
1241 3111A111X001013 0626	01 UNIDAD DE ALMACENAMIENTO EXTERNO MARCA LENOVO MODELO PX6-300D SERIE No. 3XA3473735 SEGUN FACTURAS Nos. 2094 Y 2182	79,921.98
1241 3111A111X001013 0627	01 TABLET PC MARCA ASUS MODELO VIVOTAP SERIE No. D10KBC554252 SEGUN FACTURAS Nos. 2094 Y 2182	11,504.95
1241 3111A111X001013 0628	01 TABLET PC MARCA ASUS MODELO VIVOTAP SERIE No. D10KBC554398 SEGUN FACTURAS Nos. 2094 Y 2182	11,504.95
1241 3111A111X001013 0629	01 UNIDAD DE ALMACENAMIENTO EXTERNO MARCA SEAGATE MODELO 1D7AN2-570 SERIE No. NA4MFYS4 SEGUN FACTURAS Nos. 2094 Y 2182	10,877.04
1241 3111A111X001013 0631	01 UNIDAD DE ALMACENAMIENTO EXTERNO MARCA SEAGATE MODELO 1D7AN2-570 SERIE No. NS4MFYVB SEGUN FACTURAS Nos. 2094 Y 2182	10,877.04
1241 3111A111X001013 0632	01 VIDEO PROYECTOR MARCA ACER MODELO H5360 SERIE No. EYK070103214900AB45911 SEGUN FACTURAS Nos. 2094 Y 2182	10,447.38
1241 3111A111X001013 0633	01 VIDEO PROYECTOR MARCA ACER MODELO H5360 SERIE No. EYK070103214900ACB5911 SEGUN FACTURAS Nos. 2094 Y 2182	10,447.38
1241 3111A111X001013 0634	01 ANTIVIRUS NORTON CON 70 LICENCIAS SEGUN FACTURAS Nos. 2094 Y 2182	29,434.90
1241 3111A111X001013 0655	01 UNIDAD DE RESPALDO DE ENERGIA MARCA APC MODELO SMC1000 SERIE No. SAS1333124445 SEGUN FACTURAS Nos. 2094 Y 2182	7,420.95
1241 3111A111X001013 0656	01 UNIDAD DE RESPALDO DE ENERGIA MARCA APC MODELO SMC1000 SERIE No. SAS1333124463 SEGUN FACTURAS Nos. 2094 Y 2182	7,420.95
1241 3111A111X001013 0658	01 CAMARA DE VISION AMPLIA SERIE No. 418294251 SEGUN FACTURA No. 969	15,892.00

SISTEMA CONTABLE 2022
RELACIÓN DE BIENES MUEBLES QUE COMPONEN SU PATRIMONIO
Cuenta Pública al 31 de diciembre de 2022

Página 31 de 371

Hora: 10:20:25a. m.

Fecha: 14/02/2023

Código	Descripción del Bien	Valor en Libros
1241 3111A111X001013 0659	01 CAMARA DE VISION AMPLIA SERIE No. 418294277 SEGUN FACTURA No. 969	15,892.00
1241 3111A111X001013 0660	01 CAMARA DE VISION AMPLIA SERIE No. 418294255 SEGUN FACTURA No. 969	15,892.00
1241 3111A111X001013 0661	CAMARA IP PTZ DE DOMO SERIE No. 418176326 SEGUN FACTURA No. 969	27,840.00
1241 3111A111X001013 0663	CAMARA IP PTZ DE DOMO SERIE No. 418176290 SEGUN FACTURA No. 969	27,840.00
1241 3111A111X001013 0664	CAMARA IP PTZ DE DOMO SERIE No. 418176277 SEGUN FACTURA No. 969	27,840.00
1241 3111A111X001013 0665	CAMARA IP PTZ DE DOMO SERIE No. 418176284 SEGUN FACTURA No. 969	27,840.00
1241 3111A111X001013 0667	CAMARA IP PTZ DE DOMO SERIE No. 418176289 SEGUN FACTURA No. 969	27,840.00
1241 3111A111X001013 0668	CAMARA IP PTZ DE DOMO SERIE No. 418176312 SEGUN FACTURA No. 969	27,840.00
1241 3111A111X001013 0670	CAMARA IP PTZ DE DOMO SERIE No. 418776300 SEGUN FACTURA No. 969	27,840.00
1241 3111A111X001013 0671	CAMARA IP PTZ DE DOMO SERIE No. 418176285 SEGUN FACTURA No. 969	27,840.00
1241 3111A111X001013 0672	CAMARA IP PTZ DE DOMO SERIE No. 418176229 SEGUN FACTURA No. 969	27,840.00
1241 3111A111X001013 0673	CAMARA IP PTZ DE DOMO SERIE No. 418176292 SEGUN FACTURA No. 969	27,840.00
1241 3111A111X001013 0674	CAMARA IP PTZ DE DOMO SERIE No. 418176308 SEGUN FACTURA No. 969	27,840.00
1241 3111A111X001013 0675	CAMARA IP PTZ DE DOMO SERIE No. 418176307 SEGUN FACTURA No. 969	27,840.00
1241 3111A111X001014 0003	01 COMPUTADORA DE ESCRITORIO MEDIANA MARCA LENOVO MODELO THINK CENTRE M39P SERIE CPU MJ01NQ4Y Y MONITOR V5379092 SEGUN FACTURA No. A 33	21,993.60
1241 3111A111X001014 0004	01 COMPUTADORA DE ESCRITORIO MEDIANA MARCA LENOVO MODELO THINK CENTRE M39P SERIE CPU MJ01NQ5U Y MONITOR V5379080 SEGUN FACTURA No. A 33	21,993.60
1241 3111A111X001014 0005	01 COMPUTADORA DE ESCRITORIO MEDIANA MARCA LENOVO MODELO THINK CENTRE M39P SERIE CPU MJ01NQ4S Y MONITOR V5360706 SEGUN FACTURA No. A 33	21,993.60
1241 3111A111X001014 0006	01 COMPUTADORA DE ESCRITORIO MEDIANA MARCA LENOVO MODELO THINK CENTRE M39P SERIE CPU MJ01NQ61 Y MONITOR V5379578 SEGUN FACTURA No. A 33	21,993.60
1241 3111A111X001014 0007	01 COMPUTADORA DE ESCRITORIO MEDIANA MARCA LENOVO MODELO THINK CENTRE M39P SERIE CPU MJ01MGUD Y MONITOR V5379598 SEGUN FACTURA No. A 33	21,993.60
1241 3111A111X001014 0008	01 COMPUTADORA DE ESCRITORIO MEDIANA MARCA LENOVO MODELO THINK CENTRE M39P SERIE CPU MJ01NQ5H Y MONITOR V5360236 SEGUN FACTURA No. A 33	21,993.60
1241 3111A111X001014 0009	01 COMPUTADORA DE ESCRITORIO MEDIANA MARCA LENOVO MODELO THINK CENTRE M39P SERIE CPU MJ01NQ5L Y MONITOR V5360226 SEGUN FACTURA No. A 33	21,993.60
1241 3111A111X001014 0010	01 COMPUTADORA DE ESCRITORIO MEDIANA MARCA LENOVO MODELO THINK CENTRE M39P SERIE CPU MJ01NQ5J Y MONITOR V5379565 SEGUN FACTURA No. A 33	21,993.60
1241 3111A111X001014 0011	01 COMPUTADORA DE ESCRITORIO MEDIANA MARCA LENOVO MODELO THINK CENTRE M39P SERIE CPU MJ01NQ7Y Y MONITOR V5379555 SEGUN FACTURA No. A 33	21,993.60
1241 3111A111X001014 0012	01 COMPUTADORA DE ESCRITORIO MEDIANA MARCA LENOVO MODELO THINK CENTRE M39P SERIE CPU MJ01NQ5S Y MONITOR V5379088 SEGUN FACTURA No. A 33	21,993.60
1241 3111A111X001014 0013	01 COMPUTADORA DE ESCRITORIO MEDIANA MARCA LENOVO MODELO THINK CENTRE M39P SERIE CPU MJ01NQ5D Y MONITOR V5379566 SEGUN FACTURA No. A 33	21,993.60
1241 3111A111X001014 0014	01 COMPUTADORA DE ESCRITORIO MEDIANA MARCA LENOVO MODELO THINK CENTRE M39P SERIE CPU MJ01NQ4P Y MONITOR V5379090 SEGUN FACTURA No. A 33	21,993.60

SISTEMA CONTABLE 2022
RELACIÓN DE BIENES MUEBLES QUE COMPONEN SU PATRIMONIO
Cuenta Pública al 31 de diciembre de 2022

Página 32 de 371

Hora: 10:20:25a. m.

Fecha: 14/02/2023

Código	Descripción del Bien	Valor en Libros
1241 3111A111X001014 0015	01 COMPUTADORA DE ESCRITORIO MEDIANA MARCA LENOVO MODELO THINK CENTRE M39P SERIE CPU MJ01NQ4X Y MONITOR V5379567 SEGUN FACTURA No. A 33	21,993.60
1241 3111A111X001014 0016	01 COMPUTADORA DE ESCRITORIO MEDIANA MARCA LENOVO MODELO THINK CENTRE M39P SERIE CPU MJ01NQ66 Y MONITOR V5379569 SEGUN FACTURA No. A 33	21,993.60
1241 3111A111X001014 0017	01 COMPUTADORA DE ESCRITORIO MEDIANA MARCA LENOVO MODELO THINK CENTRE M39P SERIE CPU MJ01NQ5Q Y MONITOR V5379584 SEGUN FACTURA No. A 33	21,993.60
1241 3111A111X001014 0018	01 COMPUTADORA DE ESCRITORIO MEDIANA MARCA LENOVO MODELO THINK CENTRE M39P SERIE CPU MJ01NQ64 Y MONITOR V5360702 SEGUN FACTURA No. A 33	21,993.60
1241 3111A111X001014 0019	01 COMPUTADORA DE ESCRITORIO MEDIANA MARCA LENOVO MODELO THINK CENTRE M39P SERIE CPU MJ01NQ4N Y MONITOR V5379075 SEGUN FACTURA No. A 33	21,993.60
1241 3111A111X001014 0020	01 COMPUTADORA DE ESCRITORIO MEDIANA MARCA LENOVO MODELO THINK CENTRE M39P SERIE CPU MJ01NQ4M Y MONITOR V5379091 SEGUN FACTURA No. A 33	21,993.60
1241 3111A111X001014 0021	01 COMPUTADORA DE ESCRITORIO MEDIANA MARCA LENOVO MODELO THINK CENTRE M39P SERIE CPU MJ01NQ6A Y MONITOR V5379586 SEGUN FACTURA No. A 33	21,993.60
1241 3111A111X001014 0022	01 COMPUTADORA DE ESCRITORIO MEDIANA MARCA LENOVO MODELO THINK CENTRE M39P SERIE CPU MJ01NQ5M Y MONITOR V5379553 SEGUN FACTURA No. A 33	21,993.60
1241 3111A111X001014 0023	01 COMPUTADORA DE ESCRITORIO MEDIANA MARCA LENOVO MODELO THINK CENTRE M39P SERIE CPU MJ01NQ4W Y MONITOR V5360227 SEGUN FACTURA No. A 33	21,993.60
1241 3111A111X001014 0024	01 COMPUTADORA DE ESCRITORIO MEDIANA MARCA LENOVO MODELO THINK CENTRE M39P SERIE CPU MJ01NQ4Q Y MONITOR V5360712 SEGUN FACTURA No. A 33	21,993.60
1241 3111A111X001014 0025	01 COMPUTADORA DE ESCRITORIO MEDIANA MARCA LENOVO MODELO THINK CENTRE M39P SERIE CPU MJ01NQ5G Y MONITOR V5379089 SEGUN FACTURA No. A 33	21,993.60
1241 3111A111X001014 0026	01 COMPUTADORA DE ESCRITORIO MEDIANA MARCA LENOVO MODELO THINK CENTRE M39P SERIE CPU MJ01MGU1 Y MONITOR V5379554 SEGUN FACTURA No. A 33	21,993.60
1241 3111A111X001014 0027	01 COMPUTADORA DE ESCRITORIO MEDIANA MARCA LENOVO MODELO THINK CENTRE M39P SERIE CPU MJ01NQ5T Y MONITOR V5379573 SEGUN FACTURA No. A 33	21,993.60
1241 3111A111X001014 0028	01 COMPUTADORA PORTATIL MEDIA MARCA LENOVO MODELO THINK PAD L440 20AT SERIE No. R90BK73F SEGUN FACTURA No. A 33	29,928.00
1241 3111A111X001014 0029	01 COMPUTADORA PORTATIL MEDIA MARCA LENOVO MODELO THINK PAD L440 20AT SERIE No. R90BK742 SEGUN FACTURA No. A 33	29,928.00
1241 3111A111X001014 0030	01 COMPUTADORA PORTATIL MEDIA MARCA LENOVO MODELO THINK PAD L440 20AT SERIE No. R90BK740 SEGUN FACTURA No. A 33	29,928.00
1241 3111A111X001014 0031	01 COMPUTADORA PORTATIL MEDIA MARCA LENOVO MODELO THINK PAD L440 20AT SERIE No. R90BK746 SEGUN FACTURA No. A 33	29,928.00
1241 3111A111X001014 0032	01 COMPUTADORA PORTATIL MEDIA MARCA LENOVO MODELO THINK PAD L440 20AT SERIE No. R90BK73H SEGUN FACTURA No. A 33	29,928.00
1241 3111A111X001014 0033	01 COMPUTADORA PORTATIL MEDIA MARCA LENOVO MODELO THINK PAD L440 20AT SERIE No. R90B4FHY SEGUN FACTURA No. A 33	29,928.00
1241 3111A111X001014 0034	01 COMPUTADORA PORTATIL MEDIA MARCA LENOVO MODELO THINK PAD L440 20AT SERIE No. R90B4FWH SEGUN FACTURA No. A 33	29,928.00
1241 3111A111X001014 0035	01 COMPUTADORA PORTATIL MEDIA MARCA LENOVO MODELO THINK PAD L440 20AT SERIE No. R90BK73K SEGUN FACTURA No. A 33	29,928.00

SISTEMA CONTABLE 2022
RELACIÓN DE BIENES MUEBLES QUE COMPONEN SU PATRIMONIO
Cuenta Pública al 31 de diciembre de 2022

Página 33 de 371

Hora: 10:20:25a. m.

Fecha: 14/02/2023

Código	Descripción del Bien	Valor en Libros
1241 3111A111X001014 0036	01 COMPUTADORA PORTATIL MEDIA MARCA LENOVO MODELO THINK PAD L440 20AT SERIE No. R90BK73X SEGUN FACTURA No. A 33	29,928.00
1241 3111A111X001014 0037	01 COMPUTADORA PORTATIL MEDIA MARCA LENOVO MODELO THINK PAD L440 20AT SERIE No. R90BK74F SEGUN FACTURA No. A 33	29,928.00
1241 3111A111X001014 0038	01 COMPUTADORA PORTATIL MEDIA MARCA LENOVO MODELO THINK PAD L440 20AT SERIE No. R90BK73E SEGUN FACTURA No. A 33	29,928.00
1241 3111A111X001014 0039	01 COMPUTADORA PORTATIL MEDIA MARCA LENOVO MODELO THINK PAD L440 20AT SERIE No. R90BKD4FHV SEGUN FACTURA No. A 33	29,928.00
1241 3111A111X001014 0040	01 COMPUTADORA PORTATIL MEDIA MARCA LENOVO MODELO THINK PAD L440 20AT SERIE No. R90B4FH2 SEGUN FACTURA No. A 33	29,928.00
1241 3111A111X001014 0041	01 COMPUTADORA PORTATIL MEDIA MARCA LENOVO MODELO THINK PAD L440 20AT SERIE No. R90BK745 SEGUN FACTURA No. A 33	29,928.00
1241 3111A111X001014 0042	01 COMPUTADORA PORTATIL MEDIA MARCA LENOVO MODELO THINK PAD L440 20AT SERIE No. R90B4FK4 SEGUN FACTURA No. A 33	29,928.00
1241 3111A111X001014 0043	01 COMPUTADORA PORTATIL MEDIA MARCA LENOVO MODELO THINK PAD L440 20AT SERIE No. R90BK73W SEGUN FACTURA No. A 33	29,928.00
1241 3111A111X001014 0044	01 COMPUTADORA PORTATIL MEDIA MARCA LENOVO MODELO THINK PAD L440 20AT SERIE No. R90B4FK0 SEGUN FACTURA No. A 33	29,928.00
1241 3111A111X001014 0045	01 COMPUTADORA PORTATIL MEDIA MARCA LENOVO MODELO THINK PAD L440 20AT SERIE No. R90BK742 SEGUN FACTURA No. A 33	29,928.00
1241 3111A111X001014 0046	01 COMPUTADORA PORTATIL MEDIA MARCA LENOVO MODELO THINK PAD L440 20AT SERIE No. R90BK74C SEGUN FACTURA No. A 33	29,928.00
1241 3111A111X001014 0047	01 COMPUTADORA PORTATIL MEDIA MARCA LENOVO MODELO THINK PAD L440 20AT SERIE No. R90BK73R SEGUN FACTURA No. A 33	29,928.00
1241 3111A111X001014 0048	01 COMPUTADORA PORTATIL MEDIA MARCA LENOVO MODELO THINK PAD L440 20AT SERIE No. R90BK74B SEGUN FACTURA No. A 33	29,928.00
1241 3111A111X001014 0049	01 COMPUTADORA PORTATIL MEDIA MARCA LENOVO MODELO THINK PAD L440 20AT SERIE No. R90BK732 SEGUN FACTURA No. A 33	29,928.00
1241 3111A111X001014 0050	01 COMPUTADORA PORTATIL MEDIA MARCA LENOVO MODELO THINK PAD L440 20AT SERIE No. R90BK74E SEGUN FACTURA No. A 33	29,928.00
1241 3111A111X001014 0051	01 COMPUTADORA PORTATIL MEDIA MARCA LENOVO MODELO THINK PAD L440 20AT SERIE No. R90BK74D SEGUN FACTURA No. A 33	29,928.00
1241 3111A111X001014 0052	01 COMPUTADORA PORTATIL MEDIA MARCA LENOVO MODELO THINK PAD L440 20AT SERIE No. R90BK744 SEGUN FACTURA No. A 33	29,928.00
1241 3111A111X001014 0053	01 COMPUTADORA PORTATIL MEDIA MARCA LENOVO MODELO THINK PAD L440 20AT SERIE No. R90BK7APN SEGUN FACTURA No. A 33	29,928.00
1241 3111A111X001014 0054	01 COMPUTADORA PORTATIL MEDIA MARCA LENOVO MODELO THINK PAD L440 20AT SERIE No. R90BK73T SEGUN FACTURA No. A 33	29,928.00
1241 3111A111X001014 0055	01 COMPUTADORA PORTATIL MEDIA MARCA LENOVO MODELO THINK PAD L440 20AT SERIE No. R90B4FK2 SEGUN FACTURA No. A 33	29,928.00
1241 3111A111X001014 0056	01 COMPUTADORA PORTATIL MEDIA MARCA LENOVO MODELO THINK PAD L440 20AT SERIE No. R90BK743 SEGUN FACTURA No. A 33	29,928.00
1241 3111A111X001014 0057	01 COMPUTADORA PORTATIL MEDIA MARCA LENOVO MODELO THINK PAD L440 20AT SERIE No. R90BK748 SEGUN FACTURA No. A 33	29,928.00
1241 3111A111X001014 0058	01 COMPUTADORA PORTATIL MEDIA MARCA LENOVO MODELO THINK PAD L440 20AT SERIE No. R90BK74A SEGUN FACTURA No. A 33	29,928.00
1241 3111A111X001014 0059	01 COMPUTADORA PORTATIL MEDIA MARCA LENOVO MODELO THINK PAD L440 20AT SERIE No. R90B4FHX SEGUN FACTURA No. A 33	29,928.00
1241 3111A111X001014 0060	01 IMPRESORA LASER O LED MONOCROMATICA MARCA BROTHER MODELO HL-2270ODW SERIE No. U62674L3N683175 SEGUN FACTURA No. A 33	21,460.00
1241 3111A111X001014 0061	01 IMPRESORA LASER O LED MONOCROMATICA MARCA BROTHER MODELO HL-2270ODW SERIE No. U62674L3N683147 SEGUN FACTURA No. A 33	21,460.00

SISTEMA CONTABLE 2022
RELACIÓN DE BIENES MUEBLES QUE COMPONEN SU PATRIMONIO
Cuenta Pública al 31 de diciembre de 2022

Página 34 de 371

Hora: 10:20:25a. m.

Fecha: 14/02/2023

Código	Descripción del Bien	Valor en Libros
1241 3111A111X001014 0062	01 IMPRESORA LASER O LED MONOCROMATICA MARCA BROTHER MODELO HL-2270ODW SERIE No. U62674L3N679537 SEGUN FACTURA No. A 33	21,460.00
1241 3111A111X001014 0063	01 IMPRESORA LASER O LED MONOCROMATICA MARCA BROTHER MODELO HL-2270ODW SERIE No. U62674M3N735450 SEGUN FACTURA No. A 33	21,460.00
1241 3111A111X001014 0065	01 IMPRESORA LASER O LED MONOCROMATICA MARCA BROTHER MODELO HL-2270ODW SERIE No. U62674L3N679535 SEGUN FACTURA No. A 33	21,460.00
1241 3111A111X001014 0066	01 IMPRESORA LASER O LED MONOCROMATICA MARCA BROTHER MODELO HL-2270ODW SERIE No. U62674B4N891657 SEGUN FACTURA No. A 33	21,460.00
1241 3111A111X001014 0067	01 IMPRESORA LASER O LED MONOCROMATICA MARCA BROTHER MODELO HL-2270ODW SERIE No. U62674L3N679536 SEGUN FACTURA No. A 33	21,460.00
1241 3111A111X001014 0068	01 PLOTTER MARCA HP MODELO DESIGNJET Z2100 SERIE No. CN47B5K003 SEGUN FACTURA No. A 33	54,984.00
1241 3111A111X001014 0069	01 PLOTTER MARCA HP MODELO DESIGNJET Z2100 SERIE No. CN47A5K00Q SEGUN FACTURA No. A 33	54,984.00
1241 3111A111X001015 0002	ADQUISICION DE BIENES INFORMATICOS SEGUN PEDIDO No. SESESP-ADQ-P-100-15 (ECONOMIAS FASP ESTATAL 2012)	1,577,242.34
1241 3111A111X001015 0003	ADQUISICION DE BIENES INFORMATICOS SEGUN PEDIDO No. SESESP-ADQ-P-102-15(B) (ECONOMIAS FASP ESTATAL 2013)	346,185.57
1241 3111A111X001016 0002	01 COMPUTADORA DE ESCRITORIO MEDIA TIPO A MARCA LENOVO MOD. THINKCENTRE M93P SEIRIE CPU MJ03CX1C Y MONITOR VK043636 SEGUN FACTURA No. F 464	23,800.00
1241 3111A111X001016 0003	01 COMPUTADORA DE ESCRITORIO MEDIA TIPO A MARCA LENOVO MOD. THINKCENTRE M93P SEIRIE CPU MJ03CX2H Y MONITOR VK043885 SEGUN FACTURA No. F 464	23,800.00
1241 3111A111X001016 0004	01 COMPUTADORA DE ESCRITORIO MEDIA TIPO A MARCA LENOVO MOD. THINKCENTRE M93P SEIRIE CPU MJ03CX2V Y MONITOR VK251500 SEGUN FACTURA No. F 464	23,800.00
1241 3111A111X001016 0005	01 COMPUTADORA DE ESCRITORIO MEDIA TIPO A MARCA LENOVO MOD. THINKCENTRE M93P SEIRIE CPU MJ03CX2Y Y MONITOR VK252678 SEGUN FACTURA No. F 464	23,800.00
1241 3111A111X001016 0006	01 COMPUTADORA DE ESCRITORIO MEDIA TIPO A MARCA LENOVO MOD. THINKCENTRE M93P SEIRIE CPU MJ03CX24 Y MONITOR VK253601 SEGUN FACTURA No. F 464	23,800.00
1241 3111A111X001016 0007	01 COMPUTADORA DE ESCRITORIO MEDIA TIPO A MARCA LENOVO MOD. THINKCENTRE M93P SEIRIE CPU MJ03CX3B Y MONITOR VK253853 SEGUN FACTURA No. F 464	23,800.00
1241 3111A111X001016 0008	01 COMPUTADORA DE ESCRITORIO MEDIA TIPO A MARCA LENOVO MOD. THINKCENTRE M93P SEIRIE CPU MJ03CX3D Y MONITOR VK265969 SEGUN FACTURA No. F 464	23,800.00
1241 3111A111X001016 0009	01 COMPUTADORA DE ESCRITORIO MEDIA TIPO A MARCA LENOVO MOD. THINKCENTRE M93P SEIRIE CPU MJ03CX3E Y MONITOR VK265971 SEGUN FACTURA No. F 464	23,800.00
1241 3111A111X001016 0010	01 COMPUTADORA DE ESCRITORIO MEDIA TIPO A MARCA LENOVO MOD. THINKCENTRE M93P SEIRIE CPU MJ03CX3K Y MONITOR VK265985 SEGUN FACTURA No. F 464	23,800.00
1241 3111A111X001016 0011	01 IMPRESORA LASSER MONOCROMATICA MULTIFUNCIONAL 18PP HP LASERJET PRO MFP M225 DW SERIE No. CNB8J1X9MT SEGUN FACTURA No. F 464	11,000.01
1241 3111A111X001016 0012	01 IMPRESORA LASSER O LED MONOCROMATICA 26 PPM HP LASERJET PRO M201DW WI FI SERIE No. VNB3C64818 SEGUN FACTURA No. F 464	8,732.70

SISTEMA CONTABLE 2022
RELACIÓN DE BIENES MUEBLES QUE COMPONEN SU PATRIMONIO
Cuenta Pública al 31 de diciembre de 2022

Página 35 de 371

Hora: 10:20:25a. m.

Fecha: 14/02/2023

Código	Descripción del Bien	Valor en Libros
1241 3111A111X001017 0002	01 IMPRESORA MULTIFUNCIONAL MARCA HP MODELO LASERJET PRO M125A SERIE No. CNB6H857N8 SEGUN FACTURA No. F563	15,180.00
1241 3111A111X001017 0003	01 IMPRESORA MULTIFUNCIONAL MARCA HP MODELO LASERJET PRO M125A SERIE No. CNB6H858CC SEGUN FACTURA No. F563	15,180.00
1241 3111A111X001017 0004	01 IMPRESORA MULTIFUNCIONAL MARCA HP MODELO LASERJET PRO M125A SERIE No. CNB6H858D7 SEGUN FACTURA No. F563	15,180.00
1241 3111A111X001017 0005	01 IMPRESORA MULTIFUNCIONAL MARCA HP MODELO LASERJET PRO M125A SERIE No. CNB6H858FP SEGUN FACTURA No. F563	15,180.00
1241 3111A111X001017 0006	01 IMPRESORA MULTIFUNCIONAL MARCA HP MODELO LASERJET PRO M125A SERIE No. CNB6H858F7 SEGUN FACTURA No. F563	15,180.00
1241 3111A111X001017 0007	01 COMPUTADORA DE ESCRITORIO MEDIA TIPO A MARCA LENOVO MODELO THINKCENTRE M93P, MONITOR LCD DE 19.5" THINKVISION LT2024 SERIE CPU. MJ032JBR SEGUN FACTURA No. F563	23,799.89
1241 3111A111X001017 0008	01 COMPUTADORA DE ESCRITORIO MEDIA TIPO A MARCA LENOVO MODELO THINKCENTRE M93P, MONITOR LCD DE 19.5" THINKVISION LT2024 SERIE CPU. MJ032H72 SEGUN FACTURA No. F563	23,799.89
1241 3111A111X001017 0009	01 COMPUTADORA DE ESCRITORIO MEDIA TIPO A MARCA LENOVO MODELO THINKCENTRE M93P, MONITOR LCD DE 19.5" THINKVISION LT2024 SERIE CPU. MJ032JFK SEGUN FACTURA No. F563	23,799.89
1241 3111A111X001017 0010	01 COMPUTADORA DE ESCRITORIO MEDIA TIPO A MARCA LENOVO MODELO THINKCENTRE M93P, MONITOR LCD DE 19.5" THINKVISION LT2024 SERIE CPU. MJ032JFH SEGUN FACTURA No. F563	23,799.89
1241 3111A111X001017 0011	01 COMPUTADORA DE ESCRITORIO MEDIA TIPO A MARCA LENOVO MODELO THINKCENTRE M93P, MONITOR LCD DE 19.5" THINKVISION LT2024 SERIE CPU. MJ032JC3 SEGUN FACTURA No. F563	23,799.89
1241 3111A111X001017 0012	01 COMPUTADORA DE ESCRITORIO MEDIA TIPO A MARCA LENOVO MODELO THINKCENTRE M93P, MONITOR LCD DE 19.5" THINKVISION LT2024 SERIE CPU. MJ024HF9 SEGUN FACTURA No. F563	23,799.89
1241 3111A111X001017 0013	01 COMPUTADORA DE ESCRITORIO MEDIA TIPO A MARCA LENOVO MODELO THINKCENTRE M93P, MONITOR LCD DE 19.5" THINKVISION LT2024 SERIE CPU. MJ024HK7 SEGUN FACTURA No. F563	23,799.89
1241 3111A111X001017 0014	01 COMPUTADORA DE ESCRITORIO MEDIA TIPO A MARCA LENOVO MODELO THINKCENTRE M93P, MONITOR LCD DE 19.5" THINKVISION LT2024 SERIE CPU. MJ02AZCG SEGUN FACTURA No. F563	23,799.89
1241 3111A111X001017 0015	01 COMPUTADORA DE ESCRITORIO MEDIA TIPO A MARCA LENOVO MODELO THINKCENTRE M93P, MONITOR LCD DE 19.5" THINKVISION LT2024 SERIE CPU. MJ02AZC3 SEGUN FACTURA No. F563	23,799.89
1241 3111A111X001017 0016	01 COMPUTADORA DE ESCRITORIO MEDIA TIPO A MARCA LENOVO MODELO THINKCENTRE M93P, MONITOR LCD DE 19.5" THINKVISION LT2024 SERIE CPU. MJ02AZ5H SEGUN FACTURA No. F563	23,799.89
1241 3111A111X001017 0017	01 COMPUTADORA DE ESCRITORIO MEDIA TIPO A MARCA LENOVO MODELO THINKCENTRE M93P, MONITOR LCD DE 19.5" THINKVISION LT2024 SERIE CPU. MJ032H6L SEGUN FACTURA No. F563	23,799.89
1241 3111A111X001017 0018	01 COMPUTADORA DE ESCRITORIO MEDIA TIPO A MARCA LENOVO MODELO THINKCENTRE M93P, MONITOR LCD DE 19.5" THINKVISION LT2024 SERIE CPU. MJ032H70 SEGUN FACTURA No. F563	23,799.89
1241 3111A111X001017 0019	01 COMPUTADORA DE ESCRITORIO MEDIA TIPO A MARCA LENOVO MODELO THINKCENTRE M93P, MONITOR LCD DE 19.5" THINKVISION LT2024 SERIE CPU. MJ024N4T SEGUN FACTURA No. F563	23,799.89
1241 3111A111X001017 0020	01 COMPUTADORA DE ESCRITORIO MEDIA TIPO A MARCA LENOVO MODELO THINKCENTRE M93P, MONITOR LCD DE 19.5" THINKVISION LT2024 SERIE CPU. MJ02YN4P SEGUN FACTURA No. F563	23,799.89
1241 3111A111X001017 0021	01 COMPUTADORA DE ESCRITORIO MEDIA TIPO A MARCA LENOVO MODELO THINKCENTRE M93P, MONITOR LCD DE 19.5" THINKVISION LT2024 SERIE CPU. MJ032H6P SEGUN FACTURA No. F563	23,799.89

SISTEMA CONTABLE 2022
RELACIÓN DE BIENES MUEBLES QUE COMPONEN SU PATRIMONIO
Cuenta Pública al 31 de diciembre de 2022

Página 36 de 371

Hora: 10:20:25a. m.

Fecha: 14/02/2023

Código	Descripción del Bien	Valor en Libros
1241 3111A111X001017 0022	01 COMPUTADORA DE ESCRITORIO MEDIA TIPO A MARCA LENOVO MODELO THINKCENTRE M93P, MONITOR LCD DE 19.5" THINKVISION LT2024 SERIE CPU. MJ035Z6V SEGUN FACTURA No. F563	23,799.89
1241 3111A111X001017 0023	01 COMPUTADORA DE ESCRITORIO MEDIA TIPO A MARCA LENOVO MODELO THINKCENTRE M93P, MONITOR LCD DE 19.5" THINKVISION LT2024 SERIE CPU. MJ035Z7C SEGUN FACTURA No. F563	23,799.89
1241 3111A111X001017 0024	01 COMPUTADORA DE ESCRITORIO MEDIA TIPO A MARCA LENOVO MODELO THINKCENTRE M93P, MONITOR LCD DE 19.5" THINKVISION LT2024 SERIE CPU. MJ035Z90 SEGUN FACTURA No. F563	23,799.89
1241 3111A111X001017 0025	01 COMPUTADORA DE ESCRITORIO MEDIA TIPO A MARCA LENOVO MODELO THINKCENTRE M93P, MONITOR LCD DE 19.5" THINKVISION LT2024 SERIE CPU. MJ0359G7 SEGUN FACTURA No. F563	23,799.89
1241 3111A111X001017 0026	01 COMPUTADORA DE ESCRITORIO MEDIA TIPO A MARCA LENOVO MODELO THINKCENTRE M93P, MONITOR LCD DE 19.5" THINKVISION LT2024 SERIE CPU. MJ035Z6H SEGUN FACTURA No. F563	23,799.89
1241 3111A111X001017 0027	01 COMPUTADORA DE ESCRITORIO MEDIA TIPO A MARCA LENOVO MODELO THINKCENTRE M93P, MONITOR LCD DE 19.5" THINKVISION LT2024 SERIE CPU. MJ035Z7E SEGUN FACTURA No. F563	23,799.89
1241 3111A111X001017 0028	01 COMPUTADORA DE ESCRITORIO MEDIA TIPO A MARCA LENOVO MODELO THINKCENTRE M93P, MONITOR LCD DE 19.5" THINKVISION LT2024 SERIE CPU. MJ035Z7F SEGUN FACTURA No. F563	23,799.89
1241 3111A111X001017 0029	01 COMPUTADORA DE ESCRITORIO MEDIA TIPO A MARCA LENOVO MODELO THINKCENTRE M93P, MONITOR LCD DE 19.5" THINKVISION LT2024 SERIE CPU. MJ035Z7Q SEGUN FACTURA No. F563	23,799.89
1241 3111A111X001017 0030	01 COMPUTADORA DE ESCRITORIO MEDIA TIPO A MARCA LENOVO MODELO THINKCENTRE M93P, MONITOR LCD DE 19.5" THINKVISION LT2024 SERIE CPU. MJ035Z7R SEGUN FACTURA No. F563	23,799.89
1241 3111A111X001017 0031	01 COMPUTADORA DE ESCRITORIO MEDIA TIPO A MARCA LENOVO MODELO THINKCENTRE M93P, MONITOR LCD DE 19.5" THINKVISION LT2024 SERIE CPU. MJ035Z7S SEGUN FACTURA No. F563	23,799.89
1241 3111A111X001017 0032	01 COMPUTADORA DE ESCRITORIO MEDIA TIPO A MARCA LENOVO MODELO THINKCENTRE M93P, MONITOR LCD DE 19.5" THINKVISION LT2024 SERIE CPU. MJ035Z7T SEGUN FACTURA No. F563	23,799.89
1241 3111A111X001017 0033	01 COMPUTADORA DE ESCRITORIO MEDIA TIPO A MARCA LENOVO MODELO THINKCENTRE M93P, MONITOR LCD DE 19.5" THINKVISION LT2024 SERIE CPU. MJ035Z7X SEGUN FACTURA No. F563	23,799.89
1241 3111A111X001017 0035	01 COMPUTADORA DE ESCRITORIO MEDIA TIPO A MARCA LENOVO MODELO THINKCENTRE M93P, MONITOR LCD DE 19.5" THINKVISION LT2024 SERIE CPU. MJ035Z82 SEGUN FACTURA No. F563	23,799.89
1241 3111A111X001017 0037	01 COMPUTADORA DE ESCRITORIO MEDIA TIPO A MARCA LENOVO MODELO THINKCENTRE M93P, MONITOR LCD DE 19.5" THINKVISION LT2024 SERIE CPU. MJ035Z9F SEGUN FACTURA No. F563	23,799.89
1241 3111A111X001017 0038	01 COMPUTADORA DE ESCRITORIO MEDIA TIPO A MARCA LENOVO MODELO THINKCENTRE M93P, MONITOR LCD DE 19.5" THINKVISION LT2024 SERIE CPU. MJ0362PF SEGUN FACTURA No. F563	23,799.89
1241 3111A111X001017 0039	01 COMPUTADORA DE ESCRITORIO MEDIA TIPO A MARCA LENOVO MODELO THINKCENTRE M93P, MONITOR LCD DE 19.5" THINKVISION LT2024 SERIE CPU. MJ0362PM SEGUN FACTURA No. F563	23,799.89
1241 3111A111X001017 0040	01 COMPUTADORA DE ESCRITORIO MEDIA TIPO A MARCA LENOVO MODELO THINKCENTRE M93P, MONITOR LCD DE 19.5" THINKVISION LT2024 SERIE CPU. MJ0362PY SEGUN FACTURA No. F563	23,799.89
1241 3111A111X001017 0041	01 COMPUTADORA DE ESCRITORIO MEDIA TIPO A MARCA LENOVO MODELO THINKCENTRE M93P, MONITOR LCD DE 19.5" THINKVISION LT2024 SERIE CPU. MJ0362Q3 SEGUN FACTURA No. F563	23,799.89

SISTEMA CONTABLE 2022
RELACIÓN DE BIENES MUEBLES QUE COMPONEN SU PATRIMONIO
Cuenta Pública al 31 de diciembre de 2022

Página 37 de 371

Hora: 10:20:25a. m.

Fecha: 14/02/2023

Código	Descripción del Bien	Valor en Libros
1241 3111A111X001017 0042	01 COMPUTADORA DE ESCRITORIO MEDIA TIPO A MARCA LENOVO MODELO THINKCENTRE M93P, MONITOR LCD DE 19.5" THINKVISION LT2024 SERIE CPU. MJ0362QB SEGUN FACTURA No. F563	23,799.89
1241 3111A111X001017 0043	01 COMPUTADORA DE ESCRITORIO MEDIA TIPO A MARCA LENOVO MODELO THINKCENTRE M93P, MONITOR LCD DE 19.5" THINKVISION LT2024 SERIE CPU. MJ038C10 SEGUN FACTURA No. F563	23,799.89
1241 3111A111X001017 0044	01 COMPUTADORA DE ESCRITORIO MEDIA TIPO A MARCA LENOVO MODELO THINKCENTRE M93P, MONITOR LCD DE 19.5" THINKVISION LT2024 SERIE CPU. MJ038C2R SEGUN FACTURA No. F563	23,800.07
1241 3111A111X001017 0045	01 CONCENTRADOR (SOLUCION PARA INTERCONEXION DE RED DE DATOS, VOZ Y VIDEO , RUTEADOR BASICO CISCO MODELO C1921 SERIE SFJC1948E38U SEGUN FACTURA No. F563	327,999.77
1241 3111A111X001017 0046	01 SERVIDOR DE ALMACENAMIENTO DE 24 TB, LENOVO MODELO V5000 LFF CONTROL SERIE No. 78A0952 SEGUN FACTURA No. F563	750,654.23
1241 3111A111X001021 0009	CPU CON PROCESADOR, MARCA: DELL, MODELO: OPTIPLEX3070 SFF, SERIE: BY66143, MONITOR 24" MARCA: DELL MODELO: U2412M SERIE: CN0WNPMTV10003D2UJS, TECLADO MARCA: DELL MODELO: KB216T SERIE: CN0RGXF3LO3000120XJM Y MOUSE MARCA: DELL MODELO: MS116T1 SERIE: CN065K5FLO3000490EFG; SEGÚN FACTURA No. F 931.	39,440.00
1241 3111A111X001021 0010	CPU CON PROCESADOR, MARCA: DELL, MODELO: OPTIPLEX3070 SFF, SERIE: DY66143, MONITOR 24" MARCA: DELL MODELO: U2412M SERIE: CN0WNPMTV10003D2KNS, TECLADO MARCA: DELL MODELO: KB216T SERIE: CN0RGXF3LO3000120XJL Y MOUSE MARCA: DELL MODELO: MS116T1 SERIE: CN065K5FLO3000490EEC; SEGÚN FACTURA No. F 931.	39,440.00
1241 3111A111X001021 0011	CPU CON PROCESADOR, MARCA: DELL, MODELO: OPTIPLEX3070 SFF, SERIE: CY66143, MONITOR 23.06" MARCA: DELL MODELO: SE2417HGX SERIE: CN065Y4PTV10003108WI, TECLADO MARCA: DELL MODELO: KB216T SERIE: CN0RGXF3LO3000120XJL Y MOUSE MARCA: DELL MODELO: MS116T1 SERIE: CN065K5FLO30001K11K9; SEGÚN FACTURA No. F 931.	39,440.00
1241 3111A111X001021 0012	CPU CON PROCESADOR, MARCA: DELL, MODELO: OPTIPLEX3070 SFF, SERIE: 3Z66143, MONITOR 23.06" MARCA: DELL MODELO: SE2417HGX SERIE: CN065Y4PTV1000310ADI, TECLADO MARCA: DELL MODELO: KB216T SERIE: CN0RGXF3LO3000120WHD Y MOUSE MARCA: DELL MODELO: MS116T1 SERIE: CN065K5FLO30001K11KC; SEGÚN FACTURA No. F 931.	39,440.00
1241 3111A111X001021 0013	CPU CON PROCESADOR, MARCA: DELL, MODELO: OPTIPLEX3070 SFF, SERIE: 7Z66143, MONITOR 23.06" MARCA: DELL MODELO: SE2417HGX SERIE: CN065Y4PTV10003108ZI, TECLADO MARCA: DELL MODELO: KB216T SERIE: CN0RGXF3LO3000120WH9 Y MOUSE MARCA: DELL MODELO: MS116T1 SERIE: CN065K5FLO30001K11KK; SEGÚN FACTURA No. F 931.	39,440.00
1241 3111A111X001021 0014	CPU CON PROCESADOR, MARCA: DELL, MODELO: OPTIPLEX3070 SFF, SERIE: 2Z66143, MONITOR 23.06" MARCA: DELL MODELO: SE2417HGX SERIE: CN065Y4PTV1000310B6I, TECLADO MARCA: DELL MODELO: KB216T SERIE: CN0RGXF3LO3000120WHE Y MOUSE MARCA: DELL MODELO: MS116T1 SERIE: CN065K5FLO3000490EDY; SEGÚN FACTURA No. F 931.	39,440.00
1241 3111A111X001021 0015	CPU CON PROCESADOR, MARCA: DELL, MODELO: OPTIPLEX3070 SFF, SERIE: 1Z66143, MONITOR 23.06" MARCA: DELL MODELO: SE2417HGX SERIE: CN065Y4PTV1000310AJI, TECLADO MARCA: DELL MODELO: KB216T SERIE: CN0RGXF3LO3000120WHF Y MOUSE MARCA: DELL MODELO: MS116T1 SERIE: CN065K5FLO30001K11KL; SEGÚN FACTURA No. F 931.	39,440.00

SISTEMA CONTABLE 2022
RELACIÓN DE BIENES MUEBLES QUE COMPONEN SU PATRIMONIO
Cuenta Pública al 31 de diciembre de 2022

Página 38 de 371

Hora: 10:20:25a. m.

Fecha: 14/02/2023

Código	Descripción del Bien	Valor en Libros
1241 3111A111X001021 0016	CPU CON PROCESADOR, MARCA: DELL, MODELO: OPTIPLEX3070 SFF, SERIE: 9Y66143, MONITOR 23.06" MARCA: DELL MODELO: SE2417HGX SERIE: CN065Y4PTV10003109AI, TECLADO MARCA: DELL MODELO: KB216T SERIE: CN0RGXF3LO3000120XJN Y MOUSE MARCA: DELL MODELO: MS116T1 SERIE: CN065K5FLO30001K11KA; SEGÚN FACTURA No. F 931.	39,440.00
1241 3111A111X001021 0017	CPU CON PROCESADOR, MARCA: DELL, MODELO: OPTIPLEX3070 SFF, SERIE: 8Y66143, MONITOR 23.06" MARCA: DELL MODELO: SE2417HGX SERIE: CN065Y4PTV10003108VI, TECLADO MARCA: DELL MODELO: KB216T SERIE: CN0RGXF3LO3000120XJO Y MOUSE MARCA: DELL MODELO: MS116T1 SERIE: CN065K5FLO3000490EFF; SEGÚN FACTURA No. F 931.	39,440.00
1241 3111A111X001021 0018	CPU CON PROCESADOR, MARCA: DELL, MODELO: OPTIPLEX3070 SFF, SERIE: 6Z66143, MONITOR 23.06" MARCA: DELL MODELO: SE2417HGX SERIE: CN065Y4PTV100031098I, TECLADO MARCA: DELL MODELO: KB216T SERIE: CN0RGXF3LO30001E0SCY Y MOUSE MARCA: DELL MODELO: MS116T1 SERIE: CN065K5FLO3000460I42; SEGÚN FACTURA No. F 931.	39,440.00
1241 3111A111X001021 0019	CPU CON PROCESADOR, MARCA: DELL, MODELO: OPTIPLEX3070 SFF, SERIE: 4Z66143, MONITOR 23.06" MARCA: DELL MODELO: SE2417HGX SERIE: CN065Y4PTV10003108UI, TECLADO MARCA: DELL MODELO: KB216T SERIE: CN0RGXF3LO3000120WHC Y MOUSE MARCA: DELL MODELO: MS116T1 SERIE: CN065K5FLO3000490ED3; SEGÚN FACTURA No. F 931.	39,440.00
1241 3111A111X001021 0020	CPU CON PROCESADOR, MARCA: DELL, MODELO: OPTIPLEX3070 SFF, SERIE: 4Y66143, MONITOR 23.06" MARCA: DELL MODELO: SE2417HGX SERIE: CN065Y4PTV1000310BAI, TECLADO MARCA: DELL MODELO: KB216T SERIE: CN0RGXF3LO3000120YHY Y MOUSE MARCA: DELL MODELO: MS116T1 SERIE: CN065K5FLO3000490EEM; SEGÚN FACTURA No. F 931.	39,440.00
1241 3111A111X001021 0021	CPU CON PROCESADOR, MARCA: DELL, MODELO: OPTIPLEX3070 SFF, SERIE: GY66143, MONITOR 23.06" MARCA: DELL MODELO: SE2417HGX SERIE: CN065Y4PTV100031099I, TECLADO MARCA: DELL MODELO: KB216T SERIE: CN0RGXF3LO3000120XJS Y MOUSE MARCA: DELL MODELO: MS116T1 SERIE: CN065K5FLO3000490ECQ; SEGÚN FACTURA No. F 931.	39,440.00
1241 3111A111X001021 0022	CPU CON PROCESADOR, MARCA: DELL, MODELO: OPTIPLEX3070 SFF, SERIE: 6Y66143, MONITOR 23.06" MARCA: DELL MODELO: SE2417HGX SERIE: CN065Y4PTV10003109YI, TECLADO MARCA: DELL MODELO: KB216T SERIE: CN0RGXF3LO3000120XJQ Y MOUSE MARCA: DELL MODELO: MS116T1 SERIE: CN065K5FLO3000490EEU; SEGÚN FACTURA No. F 931.	39,440.00
1241 3111A111X001021 0023	CPU CON PROCESADOR, MARCA: DELL, MODELO: OPTIPLEX3070 SFF, SERIE: FY66143, MONITOR 23.06" MARCA: DELL MODELO: SE2417HGX SERIE: CN065Y4PTV1000310B2I, TECLADO MARCA: DELL MODELO: KB216T SERIE: CN0RGXF3LO3000120XJJ Y MOUSE MARCA: DELL MODELO: MS116T1 SERIE: CN065K5FLO30001K11KD; SEGÚN FACTURA No. F 931.	39,440.00
1241 3111A111X001021 0024	CPU CON PROCESADOR, MARCA: DELL, MODELO: OPTIPLEX3070 SFF, SERIE: JY66143, MONITOR 23.06" MARCA: DELL MODELO: SE2417HGX SERIE: CN065Y4PTV1000310B7I, TECLADO MARCA: DELL MODELO: KB216T SERIE: CN0RGXF3LO3000120WHG Y MOUSE MARCA: DELL MODELO: MS116T1 SERIE: CN065K5FLO3000490EEJ; SEGÚN FACTURA No. F 931.	39,440.00

SISTEMA CONTABLE 2022
RELACIÓN DE BIENES MUEBLES QUE COMPONEN SU PATRIMONIO
Cuenta Pública al 31 de diciembre de 2022

Página 39 de 371

Hora: 10:20:25a. m.

Fecha: 14/02/2023

Código	Descripción del Bien	Valor en Libros
1241 3111A111X001021 0025	CPU CON PROCESADOR, MARCA: DELL, MODELO: OPTIPLEX3070 SFF, SERIE: HY66143, MONITOR 23.06" MARCA: DELL MODELO: SE2417HGX SERIE: CN065Y4PTV1000310AMI, TECLADO MARCA: DELL MODELO: KB216T SERIE: CN0RGXF3LO3000120Y75 Y MOUSE MARCA: DELL MODELO: MS116T1 SERIE: CN065K5FLO30001K11KM; SEGÚN FACTURA No. F 931.	39,440.00
1241 3111A111X001021 0026	CPU CON PROCESADOR, MARCA: DELL, MODELO: OPTIPLEX3070 SFF, SERIE: 7Y66143, MONITOR 23.06" MARCA: DELL MODELO: SE2417HGX SERIE: CN065Y4PTV1000310AAI, TECLADO MARCA: DELL MODELO: KB216T SERIE: CN0RGXF3LO3000120XJP Y MOUSE MARCA: DELL MODELO: MS116T1 SERIE: CN065K5FLO30001K11KB; SEGÚN FACTURA No. F 931.	39,440.00
1241 3111A111X001021 0027	CPU CON PROCESADOR, MARCA: DELL, MODELO: OPTIPLEX3070 SFF, SERIE: 5Y66143, MONITOR 23.06" MARCA: DELL MODELO: SE2417HGX SERIE: CN065Y4PTV1000310AHI, TECLADO MARCA: DELL MODELO: KB216T SERIE: CN0RGXF3LO3000120XJR Y MOUSE MARCA: DELL MODELO: MS116T1 SERIE: CN065K5FLO30001K11JZ; SEGÚN FACTURA No. F 931.	39,440.00
1241 3111A111X001021 0028	CPU CON PROCESADOR, MARCA: DELL, MODELO: OPTIPLEX3070 SFF, SERIE: 5Z66143, MONITOR 23.06" MARCA: DELL MODELO: SE2417HGX SERIE: CN065Y4PTV10003108YI, TECLADO MARCA: DELL MODELO: KB216T SERIE: CN0RGXF3LO3000120WHB Y MOUSE MARCA: DELL MODELO: MS116T1 SERIE: CN065K5FLO30001K11K2; SEGÚN FACTURA No. F 931.	39,440.00
1241 3111A111X001021 0029	FIREWALL FORTIGATE 401 E, MARCA: FORTINET, MODELO: FORTIGATE 401 E, SERIE: FG4H1E5819901195, SEGÚN FACTURA No. F 913.	1,152,228.00
1241 3111A111X001021 0030	FIREWALL FORTIGATE 401 E, MARCA: FORTINET, MODELO: FORTIGATE 401 E, SERIE: FG4H1E5819901204, SEGÚN FACTURA No. F 913.	1,152,228.00
1241 3111A111X001021 0031	SWITCH CORE DE 48 PUERTOS, MARCA: CISCO, MODELO: NEXUS 3172, SERIE: FOC2420R0DX, EN REFORMA, SEGÚN FACTURA No. F 913.	462,468.80
1241 3111A111X001021 0032	SWITCH CORE DE 48 PUERTOS, MARCA: CISCO, MODELO: NEXUS 3172, SERIE: FOC2420R0HK, EN REFORMA, SEGÚN FACTURA No. F 913.	462,468.80
1241 3111A111X001021 0033	SWITCH DE ACCESO PARA ADMINISTRACIÓN, MARCA: CISCO, MODELO: CATALYST 9200L 48 PUERTOS, SERIE: JAE24260K27, EN REFORMA, SEGÚN FACTURA No. F 913.	345,633.60
1241 3111A111X001021 0034	SWITCH OPERADOR 4X10G, MARCA: CISCO, MODELO: CATALYST 9200L 24 PUERTOS, SERIE: JAE24280LDH, EN REFORMA, SEGÚN FACTURA No. F 913.	171,680.00
1241 3111A111X001021 0035	SWITCH PRINCIPAL DE RADIO, MARCA: CISCO, MODELO: CATALYST 9300 48 PUERTOS, SERIE: FCW2425G15J, EN REFORMA, SEGÚN FACTURA No. F 913.	514,344.00
1241 3111A111X001021 0036	SWITCH PARA DMZ 4X10G, NETWORK ES, MARCA: CISCO, MODELO: CATALYST 9200L 24 PUERTOS, SERIE: JAE24290GFL, EN REFORMA, SEGÚN FACTURA No. F 913.	171,680.00
1241 3111A111X001021 0037	SWITCH DE RADIO CAPA 2 Y 3, MARCA: CISCO, MODELO: CATALYST 9200 24 PUERTOS, SERIE: JAE24281Y52, EN REFORMA, SEGÚN FACTURA No. F 913.	189,678.91
1241 3111A111X001021 0038	SWITCH DE RADIO CAPA 2 Y 3, MARCA: CISCO, MODELO: CATALYST 9200 24 PUERTOS, SERIE: JAE24281YPA, EN REFORMA, SEGÚN FACTURA No. F 913.	189,678.91
1241 3111A111X001021 0039	SWITCH DE RADIO CAPA 2 Y 3, MARCA: CISCO, MODELO: CATALYST 9200 24 PUERTOS, SERIE: JAE24281Y54, EN REFORMA, SEGÚN FACTURA No. F 913.	189,678.91
1241 3111A111X001021 0040	ROUTER 3GE, 2 NIM, 1SM 4G FLASH, 4G DRAM, IP, MARCA: CISCO, MODELO: ISR 4331, SERIE: FLM243110AY, EN REFORMA, SEGÚN FACTURA No. F 913.	283,487.62

SISTEMA CONTABLE 2022
RELACIÓN DE BIENES MUEBLES QUE COMPONEN SU PATRIMONIO
Cuenta Pública al 31 de diciembre de 2022

Página 40 de 371

Hora: 10:20:25a. m.

Fecha: 14/02/2023

Código	Descripción del Bien	Valor en Libros
1241 3111A111X001021 0041	SERVIDOR NTP 1U RACK MOUNTBALE GPS NTP SERVER, MARCA: TIMETOOLS, MODELO: T300, SERIE: 301753, EN REFORMA, SEGÚN FACTURA No. F 913.	174,928.00
1241 3111A111X001021 0042	GABINETE RACK NET SHELTER SX ENCLOSURE 600MM/1200 MM, MARCA: APC, MODELO: 42 U, SERIE: DN202810214, EN REFORMA, SEGÚN FACTURA No. F 913.	187,920.00
1241 3111A111X001021 0043	TRANSPORTE, MANIOBRAS ESPECIALIZADAS, INSTALACIÓN, CONFIGURACIÓN Y PUESTA EN MARCHA, MARCA: S/D, MODELO: S/D, SERIE: S/D, EN REFORMA, SEGÚN FACTURA No. F 913.	2,201,450.73
1241 3111A111X001021 0044	SWITCH CORE DE 48 PUERTOS, MARCA: CISCO, MODELO: NEXUS 3172, SERIE: FOC2422R0B2, EN TAPACHULA, SEGÚN FACTURA No. F 913.	462,468.80
1241 3111A111X001021 0045	SWITCH CORE DE 48 PUERTOS, MARCA: CISCO, MODELO: NEXUS 3172, SERIE: FOC242244NMN, EN TAPACHULA, SEGÚN FACTURA No. F 913.	462,468.80
1241 3111A111X001021 0046	SWITCH OPERADOR, MARCA: CISCO, MODELO: CATALYST 9200L 48 PUERTOS, SERIE: JAE24291VN1, EN TAPACHULA, SEGÚN FACTURA No. F 913.	345,633.60
1241 3111A111X001021 0047	SWITCH OPERADOR, MARCA: CISCO, MODELO: CATALYST 9200L 48 PUERTOS, SERIE: JAE24291YKE, EN TAPACHULA, SEGÚN FACTURA No. F 913.	345,633.61
1241 3111A111X001021 0048	SWITCH PRINCIPAL DE RADIO, MARCA: CISCO, MODELO: CATALYST 9300 48 PUERTOS, SERIE: FCW2425G12V, EN TAPACHULA, SEGÚN FACTURA No. F 913.	514,344.00
1241 3111A111X001021 0049	SWITCH PARA DMZ 4X10G, MARCA: CISCO, MODELO: CATALYST 9200L 24 PUERTOS, SERIE: JAE24290GM5, EN TAPACHULA, SEGÚN FACTURA No. F 913.	171,680.00
1241 3111A111X001021 0050	SWITCH DE RADIO CAPA 2 Y 3, MARCA: CISCO, MODELO: CATALYST 9200 24 PUERTOS, SERIE: JAE24281YM0, EN TAPACHULA, SEGÚN FACTURA No. F 913.	189,678.91
1241 3111A111X001021 0051	SWITCH DE RADIO CAPA 2 Y 3, MARCA: CISCO, MODELO: CATALYST 9200 24 PUERTOS, SERIE: JAE24281Y7E, EN TAPACHULA, SEGÚN FACTURA No. F 913.	189,678.91
1241 3111A111X001021 0052	SWITCH DE RADIO CAPA 2 Y 3, MARCA: CISCO, MODELO: CATALYST 9200 24 PUERTOS, SERIE: JAE24281YN3, EN TAPACHULA, SEGÚN FACTURA No. F 913.	189,678.91
1241 3111A111X001021 0053	SWITCH DE RADIO CAPA 2 Y 3, MARCA: CISCO, MODELO: CATALYST 9200 24 PUERTOS, SERIE: JAE24291UX0, EN TAPACHULA, SEGÚN FACTURA No. F 913.	189,678.91
1241 3111A111X001021 0054	SWITCH DE RADIO CAPA 2 Y 3, MARCA: CISCO, MODELO: CATALYST 9200 24 PUERTOS, SERIE: JAE24291UQK, EN TAPACHULA, SEGÚN FACTURA No. F 913.	189,678.91
1241 3111A111X001021 0055	SWITCH DE RADIO CAPA 2 Y 3, MARCA: CISCO, MODELO: CATALYST 9200 24 PUERTOS, SERIE: JAE24291UX7, EN TAPACHULA, SEGÚN FACTURA No. F 913.	189,678.91
1241 3111A111X001021 0056	SWITCH DE RADIO CAPA 2 Y 3, MARCA: CISCO, MODELO: CATALYST 9200 24 PUERTOS, SERIE: JAE24291UQ6, EN TAPACHULA, SEGÚN FACTURA No. F 913.	189,678.91
1241 3111A111X001021 0057	ROUTER 3GE, 2 NIM, 1SM 4G FLASH, 4G DRAM, IP, MARCA: CISCO, MODELO: ISR 4331, SERIE: FLM243110AW, EN TAPACHULA, SEGÚN FACTURA No. F 913.	283,487.62
1241 3111A111X001021 0058	SERVIDOR NTP 1U RACK MOUNTBALE GPS NTP SERVER, MARCA: TIMETOOLS, MODELO: T300, SERIE: 301747, EN TAPACHULA, SEGÚN FACTURA No. F 913.	174,928.00
1241 3111A111X001021 0059	GABINETE RACK NET SHELTER SX ENCLOSURE 600MM/1200 MM, MARCA: APC, MODELO: 42 U, SERIE: DN2023010082, EN TAPACHULA, SEGÚN FACTURA No. F 913.	187,920.00

SISTEMA CONTABLE 2022
RELACIÓN DE BIENES MUEBLES QUE COMPONEN SU PATRIMONIO
Cuenta Pública al 31 de diciembre de 2022

Página 41 de 371

Hora: 10:20:25a. m.

Fecha: 14/02/2023

Código	Descripción del Bien	Valor en Libros
1241 3111A111X001021 0060	GABINETE RACK NET SHELTER SX ENCLOSURE 600MM/1200 MM, MARCA: APC, MODELO: 42 U, SERIE: DN1852010041, EN TAPACHULA, SEGÚN FACTURA No. F 913.	187,920.00
1241 3111A111X001021 0061	TRANSPORTE, MANIOBRAS ESPECIALIZADAS, INSTALACIÓN, CONFIGURACIÓN Y PUESTA EN MARCHA, MARCA: S/D, MODELO: S/D, SERIE: S/D, EN TAPACHULA, SEGÚN FACTURA No. F 913.	1,080,861.48
1241 3111A111X001021 0062	SWITCH CORE DE 48 PUERTOS, MARCA: CISCO, MODELO: NEXUS 3172, SERIE: FOC24224PF9, TUXTLA GTZ., SEGÚN FACTURA No. F 913.	462,468.80
1241 3111A111X001021 0063	SWITCH CORE DE 48 PUERTOS, MARCA: CISCO, MODELO: NEXUS 3172, SERIE: FOC2419R016, TUXTLA GTZ., SEGÚN FACTURA No. F 913.	462,468.80
1241 3111A111X001021 0064	SWITCH OPERADOR, MARCA: CISCO, MODELO: CATALYST 9200L 48 PUERTOS, SERIE: JAE24291YZR, TUXTLA GTZ., SEGÚN FACTURA No. F 913.	345,633.60
1241 3111A111X001021 0065	SWITCH OPERADOR, MARCA: CISCO, MODELO: CATALYST 9200L 48 PUERTOS, SERIE: JAE24291YRP, TUXTLA GTZ., SEGÚN FACTURA No. F 913.	345,633.60
1241 3111A111X001021 0066	SWITCH PRINCIPAL DE RADIO, MARCA: CISCO, MODELO: CATALYST 9300 48 PUERTOS, SERIE: FJC2428U0G8, TUXTLA GTZ., SEGÚN FACTURA No. F 913.	514,344.00
1241 3111A111X001021 0067	SWITCH PARA DMZ 4X10G, MARCA: CISCO, MODELO: CATALYST 9200L 24 PUERTOS, SERIE: JAE24290LR5, TUXTLA GTZ., SEGÚN FACTURA No. F 913.	171,680.00
1241 3111A111X001021 0068	SWITCH DE RADIO CAPA 2 Y 3, MARCA: CISCO, MODELO: CATALYST 9200 24 PUERTOS, SERIE: JAE24291USG, TUXTLA GTZ., SEGÚN FACTURA No. F 913.	189,678.91
1241 3111A111X001021 0069	SWITCH DE RADIO CAPA 2 Y 3, MARCA: CISCO, MODELO: CATALYST 9200 24 PUERTOS, SERIE: JAE24291UXG, TUXTLA GTZ., SEGÚN FACTURA No. F 913.	189,678.91
1241 3111A111X001021 0070	SWITCH DE RADIO CAPA 2 Y 3, MARCA: CISCO, MODELO: CATALYST 9200 24 PUERTOS, SERIE: JAE24291V08, TUXTLA GTZ., SEGÚN FACTURA No. F 913.	189,678.91
1241 3111A111X001021 0071	SWITCH DE RADIO CAPA 2 Y 3, MARCA: CISCO, MODELO: CATALYST 9200 24 PUERTOS, SERIE: JAE24291UQL, TUXTLA GTZ., SEGÚN FACTURA No. F 913.	189,678.91
1241 3111A111X001021 0072	SWITCH DE RADIO CAPA 2 Y 3, MARCA: CISCO, MODELO: CATALYST 9200 24 PUERTOS, SERIE: JAE24281Y5Q, TUXTLA GTZ., SEGÚN FACTURA No. F 913.	189,678.91
1241 3111A111X001021 0073	SWITCH DE RADIO CAPA 2 Y 3, MARCA: CISCO, MODELO: CATALYST 9200 24 PUERTOS, SERIE: JAE24281Y64, TUXTLA GTZ., SEGÚN FACTURA No. F 913.	189,678.91
1241 3111A111X001021 0074	SWITCH DE RADIO CAPA 2 Y 3, MARCA: CISCO, MODELO: CATALYST 9200 24 PUERTOS, SERIE: JAE24270B0L, TUXTLA GTZ., SEGÚN FACTURA No. F 913.	189,678.91
1241 3111A111X001021 0075	SWITCH DE RADIO CAPA 2 Y 3, MARCA: CISCO, MODELO: CATALYST 9200 24 PUERTOS, SERIE: JAE24281Y98, TUXTLA GTZ., SEGÚN FACTURA No. F 913.	189,678.91
1241 3111A111X001021 0076	SWITCH DE RADIO CAPA 2 Y 3, MARCA: CISCO, MODELO: CATALYST 9200 24 PUERTOS, SERIE: JAE24281Y4P, TUXTLA GTZ., SEGÚN FACTURA No. F 913.	189,678.91
1241 3111A111X001021 0077	ROUTER 3GE, 2 NIM, 1SM 4G FLASH, 4G DRAM, IP, MARCA: CISCO, MODELO: ISR 4331, SERIE: FJC24321GB3, TUXTLA GTZ., SEGÚN FACTURA No. F 913.	283,487.62
1241 3111A111X001021 0078	SERVIDOR NTP 1U RACK MOUNTBALE GPS NTP SERVER, MARCA: TIMETOOLS, MODELO: T300, SERIE: 301746, TUXTLA GTZ., SEGÚN FACTURA No. F 913.	174,928.00

SISTEMA CONTABLE 2022
RELACIÓN DE BIENES MUEBLES QUE COMPONEN SU PATRIMONIO
Cuenta Pública al 31 de diciembre de 2022

Página 42 de 371

Hora: 10:20:25a. m.

Fecha: 14/02/2023

Código	Descripción del Bien	Valor en Libros
1241 3111A111X001021 0079	GABINETE RACK NET SHELTER SX ENCLOSURE 600MM/1200 MM, MARCA: APC, MODELO: 42 U, SERIE: DN1824010703, TUXTLA GTZ., SEGÚN FACTURA No. F 913.	187,920.00
1241 3111A111X001021 0080	GABINETE RACK NET SHELTER SX ENCLOSURE 600MM/1200 MM, MARCA: APC, MODELO: 42 U, SERIE: DN2028010215, TUXTLA GTZ., SEGÚN FACTURA No. F 913.	187,920.00
1241 3111A111X001021 0081	TRANSPORTE, MANIOBRAS ESPECIALIZADAS, INSTALACIÓN, CONFIGURACIÓN Y PUESTA EN MARCHA, MARCA: S/D, MODELO: S/D, SERIE: S/D, TUXTLA GTZ., SEGÚN FACTURA No. F 913.	701,503.67
1241 3111A111X001021 0082	CPU CON PROCESADOR 17-8700, MEMORIA RAM 2X16G, MARCA: DELL, MODELO: PRECISIÓN T3630, SERIE: 10Z6143, MONITOR 1920X1080 GAMING MARCA: DELL, MODELO: SE2417HGX SERIES: CN065Y4PTV10003108BI, CN065Y4PTV10003108CI Y CN065Y4PTV10003108DI, TECLADO MARCA: DELL MODELO: KB216DKSPN SERIE: CN01GN56M6D001450ARU, MOUSE MARCA: DELL MODELO: MS116T1 SERIE: CN049PROCH40093K009W, SEGÚN FACTURA No. F 913.	120,348.34
1241 3111A111X001021 0083	CPU CON PROCESADOR 17-8700, MEMORIA RAM 2X16G, MARCA: DELL, MODELO: PRECISIÓN T3630, SERIE: 11Z6143, MONITOR 1920X1080 GAMING MARCA: DELL, MODELO: SE2417HGX SERIES: CN065Y4PTV10003108EI, CN065Y4PTV10003108FI Y CN065Y4PTV10003108GI, TECLADO MARCA: DELL MODELO: KB216DKSPN SERIE: CN0F2JV2LO30004M07CG, MOUSE MARCA: DELL MODELO: MS116T1 SERIE: CN049PROCH40093K00A3, SEGÚN FACTURA No. F 913.	120,348.34
1241 3111A111X001021 0084	CPU CON PROCESADOR 17-8700, MEMORIA RAM 2X16G, MARCA: DELL, MODELO: PRECISIÓN T3630, SERIE: 1GLMVY2, MONITOR 1920X1080 GAMING MARCA: DELL, MODELO: SE2417HGX SERIES: CN065Y4PTV10003108HI, CN065Y4PTV10003108JI Y CN065Y4PTV10003108KI, TECLADO MARCA: DELL MODELO: KB216DKSPN SERIE: CN0F2JV2LO3000CE01YI, MOUSE MARCA: DELL MODELO: MS116T1 SERIE: CN049PROCH40093K00AA, SEGÚN FACTURA No. F 913.	120,348.34
1241 3111A111X001021 0085	CPU CON PROCESADOR 17-8700, MEMORIA RAM 2X16G, MARCA: DELL, MODELO: PRECISIÓN T3630, SERIE: 1QXH143, MONITOR 1920X1080 GAMING MARCA: DELL, MODELO: SE2417HGX SERIES: CN065Y4PTV10003108MI, CN065Y4PTV10003108PI Y CN065Y4PTV10003108QI, TECLADO MARCA: DELL MODELO: KB216DKSPN SERIE: CN0RGXF3L030001E0T12, MOUSE MARCA: DELL MODELO: MS116T1 SERIE: CN049PROCH40093K00FY, SEGÚN FACTURA No. F 913.	120,348.34
1241 3111A111X001021 0086	CPU CON PROCESADOR 17-8700, MEMORIA RAM 2X16G, MARCA: DELL, MODELO: PRECISIÓN T3630, SERIE: 1RXH143, MONITOR 1920X1080 GAMING MARCA: DELL, MODELO: SE2417HGX SERIES: CN065Y4PTV10003108SI, CN065Y4PTV10003108TI Y CN065Y4PTV10003108XI, TECLADO MARCA: DELL MODELO: KB216DKSPN SERIE: CN0RGXF3L03000120WHA, MOUSE MARCA: DELL MODELO: MS116T1 SERIE: CN049PROCH40093K00G8, SEGÚN FACTURA No. F 913.	120,348.34
1241 3111A111X001021 0087	CPU CON PROCESADOR 17-8700, MEMORIA RAM 2X16G, MARCA: DELL, MODELO: PRECISIÓN T3630, SERIE: 1SXH143, MONITOR 1920X1080 GAMING MARCA: DELL, MODELO: SE2417HGX SERIES: CN065Y4PTV100031090I, CN065Y4PTV100031091I Y CN065Y4PTV100031092I, TECLADO MARCA: DELL MODELO: KB216DKSPN SERIE: CN0RGXF3L03000120Y4X MOUSE MARCA: DELL MODELO: MS116T1 SERIE: CN049PROCH40093K013R, SEGÚN FACTURA No. F 913.	120,348.34

SISTEMA CONTABLE 2022
RELACIÓN DE BIENES MUEBLES QUE COMPONEN SU PATRIMONIO
Cuenta Pública al 31 de diciembre de 2022

Página 43 de 371

Hora: 10:20:25a. m.

Fecha: 14/02/2023

Código	Descripción del Bien	Valor en Libros
1241 3111A111X001021 0088	CPU CON PROCESADOR 17-8700, MEMORIA RAM 2X16G, MARCA: DELL, MODELO: PRECISIÓN T3630, SERIE: 1TXH143, MONITOR 1920X1080 GAMING MARCA: DELL, MODELO: SE2417HGX SERIES: CN065Y4PTV100031094I, CN065Y4PTV100031095I Y CN065Y4PTV100031096I, TECLADO MARCA: DELL MODELO: KB216DKSPN SERIE: CN0RGXF3LO3000120Y4Y MOUSE MARCA: DELL MODELO: MS116T1 SERIE: CN065K5FLO3000460I4L, SEGÚN FACTURA No. F 913.	120,348.34
1241 3111A111X001021 0089	CPU CON PROCESADOR 17-8700, MEMORIA RAM 2X16G, MARCA: DELL, MODELO: PRECISIÓN T3630, SERIE: 1VXH143, MONITOR 1920X1080 GAMING MARCA: DELL, MODELO: SE2417HGX SERIES: CN065Y4PTV100031097I, CN065Y4PTV10003109CI Y CN065Y4PTV10003109DI, TECLADO MARCA: DELL MODELO: KB216DKSPN SERIE: CN0RGXF3LO3000120Y4Z, MOUSE MARCA: DELL MODELO: MS116T1 SERIE: CN065K5FLO3000460I2B, SEGÚN FACTURA No. F 913.	120,348.34
1241 3111A111X001021 0090	CPU CON PROCESADOR 17-8700, MEMORIA RAM 2X16G, MARCA: DELL, MODELO: PRECISIÓN T3630, SERIE: 1WY6143, MONITOR 1920X1080 GAMING MARCA: DELL, MODELO: SE2417HGX SERIES: CN065Y4PTV10003109FI, CN065Y4PTV10003109HI Y CN065Y4PTV10003109JI, TECLADO MARCA: DELL MODELO: KB216DKSPN SERIE: CN0RGXF3LO3000120Y50, MOUSE MARCA: DELL MODELO: MS116T1 SERIE: CN065K5FLO3000460I2D, SEGÚN FACTURA No. F 913.	120,348.34
1241 3111A111X001021 0091	CPU CON PROCESADOR 17-8700, MEMORIA RAM 2X16G, MARCA: DELL, MODELO: PRECISIÓN T3630, SERIE: 1XY6143, MONITOR 1920X1080 GAMING MARCA: DELL, MODELO: SE2417HGX SERIES: CN065Y4PTV10003109LI, CN065Y4PTV10003109MI Y CN065Y4PTV10003109NI, TECLADO MARCA: DELL MODELO: KB216DKSPN SERIE: CN0RGXF3LO3000120Y51, MOUSE MARCA: DELL MODELO: MS116T1 SERIE: , SEGÚN FACTURA No. F 913.	120,348.34
1241 3111A111X001021 0092	CPU CON PROCESADOR 17-8700, MEMORIA RAM 2X16G, MARCA: DELL, MODELO: PRECISIÓN T3630, SERIE: 1YY6143, MONITOR 1920X1080 GAMING MARCA: DELL, MODELO: SE2417HGX SERIE: CN065Y4PTV10003109PI, CN065Y4PTV10003109RI Y CN065Y4PTV10003109WI, TECLADO MARCA: DELL MODELO: KB216DKSPN SERIE: CN0RGXF3LO30001E0S68, MOUSE MARCA: DELL MODELO: MS116T1 SERIE: CN065K5FLO3000460I20, SEGÚN FACTURA No. F 913.	120,348.34
1241 3111A111X001021 0093	CPU CON PROCESADOR 17-8700, MEMORIA RAM 2X16G, MARCA: DELL, MODELO: PRECISIÓN T3630, SERIE: 1ZY6143, MONITOR 1920X1080 GAMING MARCA: DELL, MODELO: SE2417HGX SERIES: CN065Y4PTV10003109XI, CN065Y4PTV10003109ZI Y CN065Y4PTV1000310A0I, TECLADO MARCA: DELL MODELO: KB216DKSPN SERIE: CN0RGXF3LO30001E0S6A, MOUSE MARCA: DELL MODELO: MS116T1 SERIE: CN065K5FLO3000460I2P, SEGÚN FACTURA No. F 913.	120,348.34
1241 3111A111X001021 0094	CPU CON PROCESADOR 17-8700, MEMORIA RAM 2X16G, MARCA: DELL, MODELO: PRECISIÓN T3630, SERIE: 20Z6143, MONITOR 1920X1080 GAMING MARCA: DELL, MODELO: SE2417HGX SERIES: CN065Y4PTV1000310A3I, CN065Y4PTV1000310A5I Y CN065Y4PTV1000310A6I, TECLADO MARCA: DELL MODELO: KB216DKSPN SERIE: CN0RGXF3LO30001E0S6B, MOUSE MARCA: DELL MODELO: MS116T1 SERIE: CN065K5FLO3000460I2S, SEGÚN FACTURA No. F 913.	120,348.34
1241 3111A111X001021 0095	CPU CON PROCESADOR 17-8700, MEMORIA RAM 2X16G, MARCA: DELL, MODELO: PRECISIÓN T3630, SERIE: 21Z6143, MONITOR 1920X1080 GAMING MARCA: DELL MODELO: SE2417HGX SERIES: CN065Y4PTV1000310A7I, CN065Y4PTV1000310A8I Y CN065Y4PTV1000310A9I, TECLADO MARCA: DELL MODELO: KB216DKSPN SERIE: CN0RGXF3LO30001E0S6C, MOUSE MARCA: DELL MODELO: MS116T1 SERIE: CN065K5FLO3000460I2U, SEGÚN FACTURA No. F 913.	120,348.34

SISTEMA CONTABLE 2022
RELACIÓN DE BIENES MUEBLES QUE COMPONEN SU PATRIMONIO
Cuenta Pública al 31 de diciembre de 2022

Página 44 de 371

Hora: 10:20:25a. m.

Fecha: 14/02/2023

Código	Descripción del Bien	Valor en Libros
1241 3111A111X001021 0096	CPU CON PROCESADOR 17-8700, MEMORIA RAM 2X16G, MARCA: DELL, MODELO: PRECISIÓN T3630, SERIE: 2QXH143, MONITOR 1920X1080 GAMING MARCA: DELL MODELO: SE2417HGX SERIES: CN065Y4PTV1000310ABI, CN065Y4PTV1000310ACI Y CN065Y4PTV1000310ALI , TECLADO MARCA: DELL MODELO: KB216DKSPN SERIE: CN0RGXF3LO30001E0S6D, MOUSE MARCA: DELL MODELO: MS116T1 SERIE: CN065K5FLO300046012W, SEGÚN FACTURA No. F 913.	120,348.34
1241 3111A111X001021 0097	CPU CON PROCESADOR 17-8700, MEMORIA RAM 2X16G, MARCA: DELL, MODELO: PRECISIÓN T3630, SERIE: 2RXH143, MONITOR 1920X1080 GAMING MARCA: DELL, MODELO: SE2417HGX SERIES: CN065Y4PTV1000310API, CN065Y4PTV1000310AQI Y CN065Y4PTV1000310ARI , TECLADO MARCA: DELL MODELO: KB216DKSPN SERIE: CN0RGXF3LO30001E0S6E, MOUSE MARCA: DELL MODELO: MS116T1 SERIE: CN065K5FLO300046012Y, SEGÚN FACTURA No. F 913.	120,348.34
1241 3111A111X001021 0098	CPU CON PROCESADOR 17-8700, MEMORIA RAM 2X16G, MARCA: DELL, MODELO: PRECISIÓN T3630, SERIE: 2SXH143, MONITOR 1920X1080 GAMING MARCA: DELL, MODELO: SE2417HGX SERIES: CN065Y4PTV1000310ASI, CN065Y4PTV1000310ATI Y CN065Y4PTV1000310AZI, TECLADO MARCA: DELL MODELO: KB216DKSPN SERIE: CN0RGXF3LO30001E0S6F, MOUSE MARCA: DELL MODELO: MS116T1 SERIE: CN065K5FLO3000460133, SEGÚN FACTURA No. F 913.	120,348.34
1241 3111A111X001021 0099	CPU CON PROCESADOR 17-8700, MEMORIA RAM 2X16G, MARCA: DELL, MODELO: PRECISIÓN T3630, SERIE: 2TXH143, MONITOR 1920X1080 GAMING MARCA: DELL, MODELO: SE2417HGX SERIES: CN065Y4PTV1000310B0I, CN065Y4PTV1000310B1I Y CN065Y4PTV1000310B3I , TECLADO MARCA: DELL MODELO: KB216DKSPN SERIE: CN0RGXF3LO30001E0S6H, MOUSE MARCA: DELL MODELO: MS116T1 SERIE: CN065K5FLO3000460134, SEGÚN FACTURA No. F 913.	120,348.34
1241 3111A111X001021 0100	CPU CON PROCESADOR 17-8700, MEMORIA RAM 2X16G, MARCA: DELL, MODELO: PRECISIÓN T3630, SERIE: 2VXH143, MONITOR 1920X1080 GAMING MARCA: DELL, MODELO: SE2417HGX SERIES: CN065Y4PTV1000310B4I, CN065Y4PTV1000310B5I Y CN065Y4PTV1000310B8I, TECLADO MARCA: DELL MODELO: KB216DKSPN SERIE: CN0RGXF3LO30001E0S6I, MOUSE MARCA: DELL MODELO: MS116T1 SERIE: CN065K5FLO3000460135, SEGÚN FACTURA No. F 913.	120,348.34
1241 3111A111X001021 0101	CPU CON PROCESADOR 17-8700, MEMORIA RAM 2X16G, MARCA: DELL, MODELO: PRECISIÓN T3630, SERIE: 2WY6143, MONITOR 1920X1080 GAMING MARCA: DELL, MODELO: SE2417HGX SERIES: CN065Y4PTV1000310B9I, CN065Y4PTV1000310BBI Y CN0WNPMTV10003109UI , TECLADO MARCA: DELL MODELO: KB216DKSPN SERIE: CN0RGXF3LO30001E0S6K, MOUSE MARCA: DELL MODELO: MS116T1 SERIE: CN065K5FLO3000460136, SEGÚN FACTURA No. F 913.	120,348.34
1241 3111A111X001021 0102	CPU CON PROCESADOR 17-8700, MEMORIA RAM 2X16G, MARCA: DELL, MODELO: PRECISIÓN T3630, SERIE: 2XY6143, MONITOR 1920X1080 GAMING MARCA: DELL, MODELO: SE2417HGX SERIES: S/S, S/S Y CN065Y4PTV10003108LI , TECLADO MARCA: DELL MODELO: KB216DKSPN SERIE: CN0RGXF3LO30001E0S6L, MOUSE MARCA: DELL MODELO: MS116T1 SERIE: CN065K5FLO3000460138, SEGÚN FACTURA No. F 913.	120,348.34
1241 3111A111X001021 0103	CPU CON PROCESADOR 17-8700, MEMORIA RAM 2X16G, MARCA: DELL, MODELO: PRECISIÓN T3630, SERIE: 2YY6143, MONITOR 24" ULTRASHARP MARCA: DELL, MODELO: SE2417HGX SERIES: CN065Y4PTV10003109EI, CN065Y4PTV10003109GI Y CN065Y4PTV10003109KI , TECLADO MARCA: DELL MODELO: KB216DKSPN SERIE: CN0RGXF3LO30001E0S6M, MOUSE MARCA: DELL MODELO: MS116T1 SERIE: CN065K5FLO3000460139, SEGÚN FACTURA No. F 913.	120,348.34

SISTEMA CONTABLE 2022
RELACIÓN DE BIENES MUEBLES QUE COMPONEN SU PATRIMONIO
Cuenta Pública al 31 de diciembre de 2022

Página 45 de 371

Hora: 10:20:25a. m.

Fecha: 14/02/2023

Código	Descripción del Bien	Valor en Libros
1241 3111A111X001021 0104	CPU CON PROCESADOR 17-8700, MEMORIA RAM 2X16G, MARCA: DELL, MODELO: PRECISIÓN T3630, SERIE: 2ZY6143, MONITOR 24" ULTRASHARP MARCA: DELL, MODELO: SE2417HGX SERIES: CN065Y4PTV10003109TI, CN065Y4PTV1000310A4I Y CN07XTXGTV1009740GDU , TECLADO MARCA: DELL MODELO: KB216DKSPN SERIE: CN0RGXF3LO30001E0S6N, MOUSE MARCA: DELL MODELO: MS116T1 SERIE: CN065K5FLO3000460I3C, SEGÚN FACTURA No. F 913.	120,348.34
1241 3111A111X001021 0105	CPU CON PROCESADOR 17-8700, MEMORIA RAM 2X16G, MARCA: DELL, MODELO: PRECISIÓN T3630, SERIE: 30Z6143, MONITOR 24" ULTRASHARP MARCA: DELL, MODELO: SE2417HGX SERIES: CN07XTXGTV1009740GUU, CN0WNPMTV10003D1NAS Y CN0WNPMTV10003D1NBS , TECLADO MARCA: DELL MODELO: KB216DKSPN SERIE: CN0RGXF3LO30001E0S6O, MOUSE MARCA: DELL MODELO: MS116T1 SERIE: CN065K5FLO3000460I3D, SEGÚN FACTURA No. F 913.	120,348.34
1241 3111A111X001021 0106	CPU CON PROCESADOR 17-8700, MEMORIA RAM 2X16G, MARCA: DELL, MODELO: PRECISIÓN T3630, SERIE: 31Z6143, MONITOR 24" ULTRASHARP MARCA: DELL, MODELO: SE2417HGX SERIES: CN0WNPMTV10003D1NCS, CN0WNPMTV10003D1NDS Y CN0WNPMTV10003D1NES , TECLADO MARCA: DELL MODELO: KB216DKSPN SERIE: CN0RGXF3LO30001E0S6P, MOUSE MARCA: DELL MODELO: MS116T1 SERIE: CN065K5FLO3000460I3E, SEGÚN FACTURA No. F 913.	120,348.34
1241 3111A111X001021 0107	CPU CON PROCESADOR 17-8700, MEMORIA RAM 2X16G, MARCA: DELL, MODELO: PRECISIÓN T3630, SERIE: 3QXH143, MONITOR 24" ULTRASHARP MARCA: DELL, MODELO: SE2417HGX SERIES: CN0WNPMTV10003D1NGS, CN0WNPMTV10003D1NJS Y CN0WNPMTV10003D1NMS, TECLADO MARCA: DELL MODELO: KB216DKSPN SERIE: CN0RGXF3LO30001E0S6Q, MOUSE MARCA: DELL MODELO: MS116T1 SERIE: CN065K5FLO3000460I3F, SEGÚN FACTURA No. F 913.	120,348.34
1241 3111A111X001021 0108	CPU CON PROCESADOR 17-8700, MEMORIA RAM 2X16G, MARCA: DELL, MODELO: PRECISIÓN T3630, SERIE: 3RXH143, MONITOR 24" ULTRASHARP MARCA: DELL, MODELO: SE2417HGX SERIES: CN0WNPMTV10003D1NNS, CN0WNPMTV10003D1NRS Y CN0WNPMTV10003D1NSS , TECLADO MARCA: DELL MODELO: KB216DKSPN SERIE: CN0RGXF3LO30001E0S6R, MOUSE MARCA: DELL MODELO: MS116T1 SERIE: CN065K5FLO3000460I3G, SEGÚN FACTURA No. F 913.	120,348.34
1241 3111A111X001021 0109	CPU CON PROCESADOR 17-8700, MEMORIA RAM 2X16G, MARCA: DELL, MODELO: PRECISIÓN T3630, SERIE: 3SXH143, MONITOR 24" ULTRASHARP MARCA: DELL, MODELO: SE2417HGX SERIES: CN0WNPMTV10003D1NTS, CN0WNPMTV10003D1NVS Y CN0WNPMTV10003D1NWS , TECLADO MARCA: DELL MODELO: KB216DKSPN SERIE: CN0RGXF3LO30001E0S6S, MOUSE MARCA: DELL MODELO: MS116T1 SERIE: CN065K5FLO3000460I3H, SEGÚN FACTURA No. F 913.	120,348.34
1241 3111A111X001021 0110	CPU CON PROCESADOR 17-8700, MEMORIA RAM 2X16G, MARCA: DELL, MODELO: PRECISIÓN T3630, SERIE: 3TXH143, MONITOR 24" ULTRASHARP MARCA: DELL, MODELO: SE2417HGX SERIES: CN0WNPMTV10003D1NXS, CN0WNPMTV10003D1NYS Y CN0WNPMTV10003D1NZS , TECLADO MARCA: DELL MODELO: KB216DKSPN SERIE: CN0RGXF3LO30001E0S7X, MOUSE MARCA: DELL MODELO: MS116T1 SERIE: CN065K5FLO3000460I3I, SEGÚN FACTURA No. F 913.	120,348.34

SISTEMA CONTABLE 2022
RELACIÓN DE BIENES MUEBLES QUE COMPONEN SU PATRIMONIO
Cuenta Pública al 31 de diciembre de 2022

Página 46 de 371

Hora: 10:20:25a. m.

Fecha: 14/02/2023

Código	Descripción del Bien	Valor en Libros
1241 3111A111X001021 0111	CPU CON PROCESADOR 17-8700, MEMORIA RAM 2X16G, MARCA: DELL, MODELO: PRECISIÓN T3630, SERIE: 3VXH143, MONITOR 24" ULTRASHARP MARCA: DELL, MODELO: SE2417HGX SERIES: CN0WNPMTV10003D1P0S, CN0WNPMTV10003D1P1S Y CN0WNPMTV10003D1P2S , TECLADO MARCA: DELL MODELO: KB216DKSPN SERIE: CN0RGXF3LO30001E0S7Y, MOUSE MARCA: DELL MODELO: MS116T1 SERIE: CN065K5FLO3000460I3M, SEGÚN FACTURA No. F 913.	120,348.34
1241 3111A111X001021 0112	CPU CON PROCESADOR 17-8700, MEMORIA RAM 2X16G, MARCA: DELL, MODELO: PRECISIÓN T3630, SERIE: 3WY6143, MONITOR 24" ULTRASHARP MARCA: DELL, MODELO: SE2417HGX SERIES: CN0WNPMTV10003D1P3S, CN0WNPMTV10003D1P4S Y CN0WNPMTV10003D1P5S , TECLADO MARCA: DELL MODELO: KB216DKSPN SERIE: CN0RGXF3LO30001E0S7Z, MOUSE MARCA: DELL MODELO: MS116T1 SERIE: CN065K5FLO3000460I3N, SEGÚN FACTURA No. F 913.	120,348.34
1241 3111A111X001021 0113	CPU CON PROCESADOR 17-8700, MEMORIA RAM 2X16G, MARCA: DELL, MODELO: PRECISIÓN T3630, SERIE: 3YY6143, MONITOR 24" ULTRASHARP MARCA: DELL, MODELO: SE2417HGX SERIES: CN0WNPMTV10003D1P7S, CN0WNPMTV10003D1P8S Y CN0WNPMTV10003D1P9S, TECLADO MARCA: DELL MODELO: KB216DKSPN SERIE: CN0RGXF3LO30001E0S80, MOUSE MARCA: DELL MODELO: MS116T1 SERIE: CN065K5FLO3000460I3P, SEGÚN FACTURA No. F 913.	120,348.34
1241 3111A111X001021 0114	CPU CON PROCESADOR 17-8700, MEMORIA RAM 2X16G, MARCA: DELL, MODELO: PRECISIÓN T3630, SERIE: 3ZY6143, MONITOR 24" ULTRASHARP MARCA: DELL, MODELO: SE2417HGX SERIES: CN0WNPMTV10003D1PAS, CN0WNPMTV10003D1PBS Y CN0WNPMTV10003D1PCS , TECLADO MARCA: DELL MODELO: KB216DKSPN SERIE: CN0RGXF3LO30001E0S81, MOUSE MARCA: DELL MODELO: MS116T1 SERIE: CN065K5FLO3000460I3Q, SEGÚN FACTURA No. F 913.	120,348.34
1241 3111A111X001021 0115	CPU CON PROCESADOR 17-8700, MEMORIA RAM 2X16G, MARCA: DELL, MODELO: PRECISIÓN T3630, SERIE: 41Z6143, MONITOR 24" ULTRASHARP MARCA: DELL, MODELO: SE2417HGX SERIES: CN0WNPMTV10003D1PDS, CN0WNPMTV10003D1PES Y CN0WNPMTV10003D1PFS, TECLADO MARCA: DELL MODELO: KB216DKSPN SERIE: CN0RGXF3LO30001E0S82, MOUSE MARCA: DELL MODELO: MS116T1 SERIE: CN065K5FLO3000460I3S, SEGÚN FACTURA No. F 913.	120,348.34
1241 3111A111X001021 0116	CPU CON PROCESADOR 17-8700, MEMORIA RAM 2X16G, MARCA: DELL, MODELO: PRECISIÓN T3630, SERIE: 4QXH143, MONITOR 24" ULTRASHARP MARCA: DELL, MODELO: SE2417HGX SERIES: CN0WNPMTV10003D1PGS, CN0WNPMTV10003D1PJS Y CN0WNPMTV10003D1PKS, TECLADO MARCA: DELL MODELO: KB216DKSPN SERIE: CN0RGXF3LO30001E0S83, MOUSE MARCA: DELL MODELO: MS116T1 SERIE: CN065K5FLO3000460I3U, SEGÚN FACTURA No. F 913.	120,348.34
1241 3111A111X001021 0117	CPU CON PROCESADOR 17-8700, MEMORIA RAM 2X16G, MARCA: DELL, MODELO: PRECISIÓN T3630, SERIE: 4RXH143, MONITOR 24" ULTRASHARP MARCA: DELL, MODELO: SE2417HGX SERIES: CN0WNPMTV10003D1PLS, CN0WNPMTV10003D1PMS Y CN0WNPMTV10003D1PPS, TECLADO MARCA: DELL MODELO: KB216DKSPN SERIE: CN0RGXF3LO30001E0S84, MOUSE MARCA: DELL MODELO: MS116T1 SERIE: CN065K5FLO3000460I3V, SEGÚN FACTURA No. F 913.	120,348.34

SISTEMA CONTABLE 2022
RELACIÓN DE BIENES MUEBLES QUE COMPONEN SU PATRIMONIO
Cuenta Pública al 31 de diciembre de 2022

Página 47 de 371

Hora: 10:20:25a. m.

Fecha: 14/02/2023

Código	Descripción del Bien	Valor en Libros
1241 3111A111X001021 0118	CPU CON PROCESADOR 17-8700, MEMORIA RAM 2X16G, MARCA: DELL, MODELO: PRECISIÓN T3630, SERIE: 4SXH143, MONITOR 24" ULTRASHARP MARCA: DELL, MODELO: SE2417HGX SERIES: CN0WNPMTV10003D1Q8S, CN0WNPMTV10003D1QUS Y CN0WNPMTV10003D1QVS, TECLADO MARCA: DELL MODELO: KB216DKSPN SERIE: CN0RGXF3LO30001E0S85, MOUSE MARCA: DELL MODELO: MS116T1 SERIE: CN065K5FLO3000460I3X, SEGÚN FACTURA No. F 913.	120,348.34
1241 3111A111X001021 0119	CPU CON PROCESADOR 17-8700, MEMORIA RAM 2X16G, MARCA: DELL, MODELO: PRECISIÓN T3630, SERIE: 4TXH143, MONITOR 24" ULTRASHARP MARCA: DELL, MODELO: SE2417HGX SERIES: CN0WNPMTV10003D1QWS, CN0WNPMTV10003D1QXS Y CN0WNPMTV10003D1QYS , TECLADO MARCA: DELL MODELO: KB216DKSPN SERIE: CN0RGXF3LO30001E0S86, MOUSE MARCA: DELL MODELO: MS116T1 SERIE: CN065K5FLO3000460I3Y, SEGÚN FACTURA No. F 913.	120,348.34
1241 3111A111X001021 0120	CPU CON PROCESADOR 17-8700, MEMORIA RAM 2X16G, MARCA: DELL, MODELO: PRECISIÓN T3630, SERIE: 4VXH143, MONITOR 24" ULTRASHARP MARCA: DELL, MODELO: SE2417HGX SERIES: CN0WNPMTV10003D1R1S, CN0WNPMTV10003D1R2S Y CN0WNPMTV10003D1R3S , TECLADO MARCA: DELL MODELO: KB216DKSPN SERIE: CN0RGXF3LO30001E0S9A, MOUSE MARCA: DELL MODELO: MS116T1 SERIE: CN065K5FLO3000460I3Z, SEGÚN FACTURA No. F 913.	120,348.34
1241 3111A111X001021 0121	CPU CON PROCESADOR 17-8700, MEMORIA RAM 2X16G, MARCA: DELL, MODELO: PRECISIÓN T3630, SERIE: 4WY6143, MONITOR 24" ULTRASHARP MARCA: DELL, MODELO: SE2417HGX SERIES: CN0WNPMTV10003D1R4S, CN0WNPMTV10003D1R5S Y CN0WNPMTV10003D1R6S , TECLADO MARCA: DELL MODELO: KB216DKSPN SERIE: CN0RGXF3LO30001E0S9B, MOUSE MARCA: DELL MODELO: MS116T1 SERIE: CN065K5FLO3000460I40, SEGÚN FACTURA No. F 913.	120,348.34
1241 3111A111X001021 0122	CPU CON PROCESADOR 17-8700, MEMORIA RAM 2X16G, MARCA: DELL, MODELO: PRECISIÓN T3630, SERIE: 4XY6143, MONITOR 1920X1080 GAMING MARCA: DELL, MODELO: SE2417HGX SERIES: CN0WNPMTV10003D1R7S, CN0WNPMTV10003D1R8S Y CN0WNPMTV10003D1R9S , TECLADO MARCA: DELL MODELO: KB216DKSPN SERIE: CN0RGXF3LO30001E0S9C, MOUSE MARCA: DELL MODELO: MS116T1 SERIE: CN065K5FLO3000460I43, SEGÚN FACTURA No. F 913.	120,348.34
1241 3111A111X001021 0123	CPU CON PROCESADOR 17-8700, MEMORIA RAM 2X16G, MARCA: DELL, MODELO: PRECISIÓN T3630, SERIE: 4YY6143, MONITOR 1920X1080 GAMING MARCA: DELL, MODELO: SE2417HGX SERIES: CN0WNPMTV10003D1RAS, CN0WNPMTV10003D1RBS Y CN0WNPMTV10003D1RCS, TECLADO MARCA: DELL MODELO: KB216DKSPN SERIE: CN0RGXF3LO30001E0S9D, MOUSE MARCA: DELL MODELO: MS116T1 SERIE: CN065K5FLO3000460I45, SEGÚN FACTURA No. F 913.	120,348.34
1241 3111A111X001021 0124	CPU CON PROCESADOR 17-8700, MEMORIA RAM 2X16G, MARCA: DELL, MODELO: PRECISIÓN T3630, SERIE: 4ZY6143, MONITOR 1920X1080 GAMING MARCA: DELL, MODELO: SE2417HGX SERIES: CN0WNPMTV10003D1RDS, CN0WNPMTV10003D1RES Y CN0WNPMTV10003D1RFS, TECLADO MARCA: DELL MODELO: KB216DKSPN SERIE: CN0RGXF3LO30001E0S9E, MOUSE MARCA: DELL MODELO: MS116T1 SERIE: CN065K5FLO3000460I46, SEGÚN FACTURA No. F 913.	120,348.34

SISTEMA CONTABLE 2022
RELACIÓN DE BIENES MUEBLES QUE COMPONEN SU PATRIMONIO
Cuenta Pública al 31 de diciembre de 2022

Página 48 de 371

Hora: 10:20:25a. m.

Fecha: 14/02/2023

Código	Descripción del Bien	Valor en Libros
1241 3111A111X001021 0125	CPU CON PROCESADOR 17-8700, MEMORIA RAM 2X16G, MARCA: DELL, MODELO: PRECISIÓN T3630, SERIE: 50Z6143, MONITOR 1920X1080 GAMING MARCA: DELL, MODELO: SE2417HGX SERIES: CN0WNPMTV10003D1RGS, CN0WNPMTV10003D1RHS Y CN0WNPMTV10003D1RJS, TECLADO MARCA: DELL MODELO: KB216DKSPN SERIE: CN0RGXF3LO30001E0S9F, MOUSE MARCA: DELL MODELO: MS116T1 SERIE: CN065K5FLO3000460I48, SEGÚN FACTURA No. F 913.	120,348.34
1241 3111A111X001021 0126	CPU CON PROCESADOR 17-8700, MEMORIA RAM 2X16G, MARCA: DELL, MODELO: PRECISIÓN T3630, SERIE: 51Z6143, MONITOR 1920X1080 GAMING MARCA: DELL, MODELO: SE2417HGX SERIES: CN0WNPMTV10003D1RMS, CN0WNPMTV10003D1RNS Y CN0WNPMTV10003D1RQS, TECLADO MARCA: DELL MODELO: KB216DKSPN SERIE: CN0RGXF3LO30001E0S9G, MOUSE MARCA: DELL MODELO: MS116T1 SERIE: CN065K5FLO3000460I4A, SEGÚN FACTURA No. F 913.	120,348.34
1241 3111A111X001021 0127	CPU CON PROCESADOR 17-8700, MEMORIA RAM 2X16G, MARCA: DELL, MODELO: PRECISIÓN T3630, SERIE: 5QXH143, MONITOR 1920X1080 GAMING MARCA: DELL, MODELO: SE2417HGX SERIES: CN0WNPMTV10003D1RRS, CN0WNPMTV10003D1RSS Y CN0WNPMTV10003D1RTS, TECLADO MARCA: DELL MODELO: KB216DKSPN SERIE: CN0RGXF3LO30001E0S9H, MOUSE MARCA: DELL MODELO: MS116T1 SERIE: CN065K5FLO3000460I4B, SEGÚN FACTURA No. F 913.	120,348.34
1241 3111A111X001021 0128	CPU CON PROCESADOR 17-8700, MEMORIA RAM 2X16G, MARCA: DELL, MODELO: PRECISIÓN T3630, SERIE: 5RXH143, MONITOR 1920X1080 GAMING MARCA: DELL, MODELO: SE2417HGX SERIES: CN0WNPMTV10003D1RUS, CN0WNPMTV10003D1RVS Y CN0WNPMTV10003D1RXS, TECLADO MARCA: DELL MODELO: KB216DKSPN SERIE: CN0RGXF3LO30001E0S9I, MOUSE MARCA: DELL MODELO: MS116T1 SERIE: CN065K5FLO3000460I4C, SEGÚN FACTURA No. F 913.	120,348.34
1241 3111A111X001021 0129	CPU CON PROCESADOR 17-8700, MEMORIA RAM 2X16G, MARCA: DELL, MODELO: PRECISIÓN T3630, SERIE: 5SXH143, MONITOR 1920X1080 GAMING MARCA: DELL, MODELO: SE2417HGX SERIES: CN0WNPMTV10003D1RYS, CN0WNPMTV10003D1RZS Y CN0WNPMTV10003D1S3S, TECLADO MARCA: DELL MODELO: KB216DKSPN SERIE: CN0RGXF3LO30001E0S9J, MOUSE MARCA: DELL MODELO: MS116T1 SERIE: CN065K5FLO3000460I4D, SEGÚN FACTURA No. F 913.	120,348.34
1241 3111A111X001021 0130	CPU CON PROCESADOR 17-8700, MEMORIA RAM 2X16G, MARCA: DELL, MODELO: PRECISIÓN T3630, SERIE: 5TXH143, MONITOR 24" ULTRASHARP MARCA: DELL, MODELO: SE2417HGX SERIES: CN0WNPMTV10003D1S8S, CN0WNPMTV10003D1UNS Y CN0WNPMTV10003D1VAS, TECLADO MARCA: DELL MODELO: KB216DKSPN SERIE: CN0RGXF3LO30001E0SCW, MOUSE MARCA: DELL MODELO: MS116T1 SERIE: CN065K5FLO3000460I4E; SEGÚN FACTURA No. F 913.	120,348.34
1241 3111A111X001021 0131	CPU CON PROCESADOR 17-8700, MEMORIA RAM 2X16G, MARCA: DELL, MODELO: PRECISIÓN T3630, SERIE: 5VXH143, MONITOR 24" ULTRASHARP MARCA: DELL, MODELO: SE2417HGX SERIES: CN0WNPMTV10003D1VDS, CN0WNPMTV10003D1VSS Y CN0WNPMTV10003D1WVS, TECLADO MARCA: DELL MODELO: KB216DKSPN SERIE: CN0RGXF3LO30001E0SCX, MOUSE MARCA: DELL MODELO: MS116T1 SERIE: CN065K5FLO3000460I4G, SEGÚN FACTURA No. F 913.	120,348.34

SISTEMA CONTABLE 2022
RELACIÓN DE BIENES MUEBLES QUE COMPONEN SU PATRIMONIO
Cuenta Pública al 31 de diciembre de 2022

Página 49 de 371

Hora: 10:20:25a. m.

Fecha: 14/02/2023

Código	Descripción del Bien	Valor en Libros
1241 3111A111X001021 0132	CPU CON PROCESADOR 17-8700, MEMORIA RAM 2X16G, MARCA: DELL, MODELO: PRECISIÓN T3630, SERIE: 5WY6143, MONITOR 24" ULTRASHARP MARCA: DELL, MODELO: SE2417HGX SERIES: CN0WNPMTV10003D22AS, CN0WNPMTV10003D24RS Y CN0WNPMTV10003D25BS, TECLADO MARCA: DELL MODELO: KB216DKSPN SERIE: CN0RGXF3LO30001E0SCZ, MOUSE MARCA: DELL MODELO: MS116T1 SERIE: CN065K5FLO3000460I4H, SEGÚN FACTURA No. F 913.	120,348.34
1241 3111A111X001021 0133	CPU CON PROCESADOR 17-8700, MEMORIA RAM 2X16G, MARCA: DELL, MODELO: PRECISIÓN T3630, SERIE: 5XY6143, MONITOR 24" ULTRASHARP MARCA: DELL, MODELO: SE2417HGX SERIES: CN0WNPMTV10003D25ZS, CN0WNPMTV10003D2CSS Y CN0WNPMTV10003D2CUS, TECLADO MARCA: DELL MODELO: KB216DKSPN SERIE: CN0RGXF3LO30001E0SD0, MOUSE MARCA: DELL MODELO: MS116T1 SERIE: CN065K5FLO3000460I4I, SEGÚN FACTURA No. F 913.	120,348.34
1241 3111A111X001021 0134	CPU CON PROCESADOR 17-8700, MEMORIA RAM 2X16G, MARCA: DELL, MODELO: PRECISIÓN T3630, SERIE: 5YY6143, MONITOR 24" ULTRASHARP MARCA: DELL, MODELO: SE2417HGX SERIES: CN0WNPMTV10003D2CVS, CN0WNPMTV10003D2CWS Y CN0WNPMTV10003D2CYS, TECLADO MARCA: DELL MODELO: KB216DKSPN SERIE: CN0RGXF3LO30001E0SD1, MOUSE MARCA: DELL MODELO: MS116T1 SERIE: CN065K5FLO3000460I4J, SEGÚN FACTURA No. F 913.	120,348.34
1241 3111A111X001021 0135	CPU CON PROCESADOR 17-8700, MEMORIA RAM 2X16G, MARCA: DELL, MODELO: PRECISIÓN T3630, SERIE: 5ZY6143, MONITOR 24" ULTRASHARP MARCA: DELL, MODELO: SE2417HGX SERIES: CN0WNPMTV10003D2D1S, CN0WNPMTV10003D2D4S Y CN0WNPMTV10003D2D5S, TECLADO MARCA: DELL MODELO: KB216DKSPN SERIE: CN0RGXF3LO30001E0SD2, MOUSE MARCA: DELL MODELO: MS116T1 SERIE: CN065K5FLO3000460I4K, SEGÚN FACTURA No. F 913.	120,348.34
1241 3111A111X001021 0136	CPU CON PROCESADOR 17-8700, MEMORIA RAM 2X16G, MARCA: DELL, MODELO: PRECISIÓN T3630, SERIE: 60Z6143, MONITOR 24" ULTRASHARP MARCA: DELL, MODELO: SE2417HGX SERIES: CN0WNPMTV10003D2D6S, CN0WNPMTV10003D2D7S Y CN0WNPMTV10003D2D8S, TECLADO MARCA: DELL MODELO: KB216DKSPN SERIE: CN0RGXF3LO30001E0SD3, MOUSE MARCA: DELL MODELO: MS116T1 SERIE: CN065K5FLO3000460I4N, SEGÚN FACTURA No. F 913.	120,348.34
1241 3111A111X001021 0137	CPU CON PROCESADOR 17-8700, MEMORIA RAM 2X16G, MARCA: DELL, MODELO: PRECISIÓN T3630, SERIE: 61Z6143, MONITOR 24" ULTRASHARP MARCA: DELL, MODELO: SE2417HGX SERIES: CN0WNPMTV10003D2D9S, CN0WNPMTV10003D2DAS Y CN0WNPMTV10003D2DBS, TECLADO MARCA: DELL MODELO: KB216DKSPN SERIE: CN0RGXF3LO30001E0SD4, MOUSE MARCA: DELL MODELO: MS116T1 SERIE: CN065K5FLO3000460I4O, SEGÚN FACTURA No. F 913.	120,348.34
1241 3111A111X001021 0138	CPU CON PROCESADOR 17-8700, MEMORIA RAM 2X16G, MARCA: DELL, MODELO: PRECISIÓN T3630, SERIE: 6QXH143, MONITOR 24" ULTRASHARP MARCA: DELL, MODELO: SE2417HGX SERIES: CN0WNPMTV10003D2DCS, CN0WNPMTV10003D2DDS Y CN0WNPMTV10003D2DES, TECLADO MARCA: DELL MODELO: KB216DKSPN SERIE: CN0RGXF3LO30001E0SD5, MOUSE MARCA: DELL MODELO: MS116T1 SERIE: CN065K5FLO3000460I4P, SEGÚN FACTURA No. F 913.	120,348.34

SISTEMA CONTABLE 2022
RELACIÓN DE BIENES MUEBLES QUE COMPONEN SU PATRIMONIO
Cuenta Pública al 31 de diciembre de 2022

Página 50 de 371

Hora: 10:20:25a. m.

Fecha: 14/02/2023

Código	Descripción del Bien	Valor en Libros
1241 3111A111X001021 0139	CPU CON PROCESADOR 17-8700, MEMORIA RAM 2X16G, MARCA: DELL, MODELO: PRECISIÓN T3630, SERIE: 6RXH143, MONITOR 24" ULTRASHARP MARCA: DELL, MODELO: SE2417HGX SERIES: CN0WNPMTV10003D2DFS, CN0WNPMTV10003D2DGS Y CN0WNPMTV10003D2DHS, TECLADO MARCA: DELL MODELO: KB216DKSPN SERIE: CN0RGXF3LO30001E0SEU, MOUSE MARCA: DELL MODELO: MS116T1 SERIE: CN065K5FLO3000460I4Q, SEGÚN FACTURA No. F 913.	120,348.34
1241 3111A111X001021 0140	CPU CON PROCESADOR 17-8700, MEMORIA RAM 2X16G, MARCA: DELL, MODELO: PRECISIÓN T3630, SERIE: 6SXH143, MONITOR 24" ULTRASHARP MARCA: DELL, MODELO: SE2417HGX SERIES: CN0WNPMTV10003D2DJS, CN0WNPMTV10003D2DKS Y CN0WNPMTV10003D2DLS, TECLADO MARCA: DELL MODELO: KB216DKSPN SERIE: CN0RGXF3LO30001E0SEV, MOUSE MARCA: DELL MODELO: MS116T1 SERIE: CN065K5FLO3000460I4R, SEGÚN FACTURA No. F 913.	120,348.34
1241 3111A111X001021 0141	CPU CON PROCESADOR 17-8700, MEMORIA RAM 2X16G, MARCA: DELL, MODELO: PRECISIÓN T3630, SERIE: 6TXH143, MONITOR 24" ULTRASHARP MARCA: DELL, MODELO: SE2417HGX SERIES: CN0WNPMTV10003D2DMS, CN0WNPMTV10003D2DNS Y CN0WNPMTV10003D2DSS, TECLADO MARCA: DELL MODELO: KB216DKSPN SERIE: CN0RGXF3LO30001E0SEW, MOUSE MARCA: DELL MODELO: MS116T1 SERIE: CN065K5FLO3000460I4S, SEGÚN FACTURA No. F 913.	120,348.34
1241 3111A111X001021 0142	CPU CON PROCESADOR 17-8700, MEMORIA RAM 2X16G, MARCA: DELL, MODELO: PRECISIÓN T3630, SERIE: 6VXH143, MONITOR 24" ULTRASHARP MARCA: DELL, MODELO: SE2417HGX SERIES: CN0WNPMTV10003D2DTS, CN0WNPMTV10003D2DU Y CN0WNPMTV10003D2DVS, TECLADO MARCA: DELL MODELO: KB216DKSPN SERIE: CN0RGXF3LO30001E0SEX, MOUSE MARCA: DELL MODELO: MS116T1 SERIE: CN065K5FLO3000460ILJ, SEGÚN FACTURA No. F 913.	120,348.34
1241 3111A111X001021 0143	CPU CON PROCESADOR 17-8700, MEMORIA RAM 2X16G, MARCA: DELL, MODELO: PRECISIÓN T3630, SERIE: 6WY6143, MONITOR 24" ULTRASHARP MARCA: DELL, MODELO: SE2417HGX SERIES: CN0WNPMTV10003D2DWS, CN0WNPMTV10003D2DXS Y CN0WNPMTV10003D2DYS, TECLADO MARCA: DELL MODELO: KB216DKSPN SERIE: CN0RGXF3LO30001E0SEY, MOUSE MARCA: DELL MODELO: MS116T1 SERIE: CN065K5FLO3000460ILK, SEGÚN FACTURA No. F 913.	120,348.34
1241 3111A111X001021 0144	CPU CON PROCESADOR 17-8700, MEMORIA RAM 2X16G, MARCA: DELL, MODELO: PRECISIÓN T3630, SERIE: 6XY6143, MONITOR 24" ULTRASHARP MARCA: DELL, MODELO: U2412M SERIES: CN0WNPMTV10003D2DZS, CN0WNPMTV10003D2E0S Y CN0WNPMTV10003D2E1S, TECLADO MARCA: DELL MODELO: KB216DKSPN SERIE: CN0RGXF3LO30001E0SEZ, MOUSE MARCA: DELL MODELO: MS116T1 SERIE: CN065K5FLO3000460ILM, SEGÚN FACTURA No. F 913.	120,348.34
1241 3111A111X001021 0145	CPU CON PROCESADOR 17-8700, MEMORIA RAM 2X16G, MARCA: DELL, MODELO: PRECISIÓN T3630, SERIE: 6YY6143, MONITOR 24" ULTRASHARP MARCA: DELL, MODELO: U2412M SERIES: CN0WNPMTV10003D2E2S, CN0WNPMTV10003D2E3S Y CN0WNPMTV10003D2E4S, TECLADO MARCA: DELL MODELO: KB216DKSPN SERIE: CN0RGXF3LO30001E0SF0, MOUSE MARCA: DELL MODELO: MS116T1 SERIE: CN065K5FLO3000460ILN, SEGÚN FACTURA No. F 913.	120,348.34

SISTEMA CONTABLE 2022
RELACIÓN DE BIENES MUEBLES QUE COMPONEN SU PATRIMONIO
Cuenta Pública al 31 de diciembre de 2022

Página 51 de 371

Hora: 10:20:25a. m.

Fecha: 14/02/2023

Código	Descripción del Bien	Valor en Libros
1241 3111A111X001021 0146	CPU CON PROCESADOR 17-8700, MEMORIA RAM 2X16G, MARCA: DELL, MODELO: PRECISIÓN T3630, SERIE: 6ZY6143, MONITOR 24" ULTRASHARP MARCA: DELL, MODELO: U2412M SERIES: CN0WNPMTV10003D2E6S, CN0WNPMTV10003D2FPS Y CN0WNPMTV10003D2FQS, TECLADO MARCA: DELL MODELO: KB216DKSPN SERIE: CN0RGXF3LO30001E0SF1, MOUSE MARCA: DELL MODELO: MS116T1 SERIE: CN065K5FLO3000460ILO, SEGÚN FACTURA No. F 913.	120,348.34
1241 3111A111X001021 0147	CPU CON PROCESADOR 17-8700, MEMORIA RAM 2X16G, MARCA: DELL, MODELO: PRECISIÓN T3630, SERIE: 70Z6143, MONITOR 24" ULTRASHARP MARCA: DELL, MODELO: U2412M SERIES: CN0WNPMTV10003D2FRS, CN0WNPMTV10003D2FSS Y CN0WNPMTV10003D2FVS, TECLADO MARCA: DELL MODELO: KB216DKSPN SERIE: CN0RGXF3LO30001E0SF2, MOUSE MARCA: DELL MODELO: MS116T1 SERIE: CN065K5FLO3000460ILP, SEGÚN FACTURA No. F 913.	120,348.34
1241 3111A111X001021 0148	CPU CON PROCESADOR 17-8700, MEMORIA RAM 2X16G, MARCA: DELL, MODELO: PRECISIÓN T3630, SERIE: 71Z6143, MONITOR 24" ULTRASHARP MARCA: DELL, MODELO: U2412M SERIES: CN0WNPMTV10003D2FUS, CN0WNPMTV10003D2FVS Y CN0WNPMTV10003D2FWS, TECLADO MARCA: DELL MODELO: KB216DKSPN SERIE: CN0RGXF3LO30001E0SF3, MOUSE MARCA: DELL MODELO: MS116T1 SERIE: CN065K5FLO3000460ILR, SEGÚN FACTURA No. F 913.	120,348.34
1241 3111A111X001021 0149	CPU CON PROCESADOR 17-8700, MEMORIA RAM 2X16G, MARCA: DELL, MODELO: PRECISIÓN T3630, SERIE: 7FLMVY2, MONITOR 24" ULTRASHARP MARCA: DELL, MODELO: U2412M SERIES: CN0WNPMTV10003D2FXS, CN0WNPMTV10003D2FY S Y CN0WNPMTV10003D2FZS, TECLADO MARCA: DELL MODELO: KB216DKSPN SERIE: CN0RGXF3LO30001E0SMC, MOUSE MARCA: DELL MODELO: MS116T1 SERIE: CN065K5FLO3000460ILS, SEGÚN FACTURA No. F 913.	120,348.34
1241 3111A111X001021 0150	CPU CON PROCESADOR 17-8700, MEMORIA RAM 2X16G, MARCA: DELL, MODELO: PRECISIÓN T3630, SERIE: 7HLMVY2, MONITOR 24" ULTRASHARP MARCA: DELL, MODELO: U2412M SERIES: CN0WNPMTV10003D2G0S, CN0WNPMTV10003D2G1S Y CN0WNPMTV10003D2G2S, TECLADO MARCA: DELL MODELO: KB216DKSPN SERIE: CN0RGXF3LO30001E0SMD, MOUSE MARCA: DELL MODELO: MS116T1 SERIE: CN065K5FLO3000460ILV, SEGÚN FACTURA No. F 913.	120,348.34
1241 3111A111X001021 0151	CPU CON PROCESADOR 17-8700, MEMORIA RAM 2X16G, MARCA: DELL, MODELO: PRECISIÓN T3630, SERIE: 7QXH143, MONITOR 24" ULTRASHARP MARCA: DELL, MODELO: U2412M SERIES: CN0WNPMTV10003D2G3S, CN0WNPMTV10003D2G4S Y CN0WNPMTV10003D2G5S, TECLADO MARCA: DELL MODELO: KB216DKSPN SERIE: CN0RGXF3LO30001E0SME, MOUSE MARCA: DELL MODELO: MS116T1 SERIE: CN065K5FLO3000460ILW, SEGÚN FACTURA No. F 913.	120,348.34
1241 3111A111X001021 0152	CPU CON PROCESADOR 17-8700, MEMORIA RAM 2X16G, MARCA: DELL, MODELO: PRECISIÓN T3630, SERIE: 7RXH143, MONITOR 24" ULTRASHARP MARCA: DELL, MODELO: U2412M SERIES: CN0WNPMTV10003D2G6S, CN0WNPMTV10003D2G7S Y CN0WNPMTV10003D2G8S, TECLADO MARCA: DELL MODELO: KB216DKSPN SERIE: CN0RGXF3LO30001E0SMF, MOUSE MARCA: DELL MODELO: MS116T1 SERIE: CN065K5FLO3000460ILZ, SEGÚN FACTURA No. F 913.	120,348.34
1241 3111A111X001021 0153	CPU CON PROCESADOR 17-8700, MEMORIA RAM 2X16G, MARCA: DELL, MODELO: PRECISIÓN T3630, SERIE: 7SXH143, MONITOR 24" ULTRASHARP MARCA: DELL, MODELO: U2412M SERIES: CN0WNPMTV10003D2G9S, CN0WNPMTV10003D2GAS Y CN0WNPMTV10003D2GBS, TECLADO MARCA: DELL MODELO: KB216DKSPN SERIE: CN0RGXF3LO30001E0SMG, MOUSE MARCA: DELL MODELO: MS116T1 SERIE: CN065K5FLO3000460IM0, SEGÚN FACTURA No. F 913.	120,348.34

SISTEMA CONTABLE 2022
RELACIÓN DE BIENES MUEBLES QUE COMPONEN SU PATRIMONIO
Cuenta Pública al 31 de diciembre de 2022

Página 52 de 371

Hora: 10:20:25a. m.

Fecha: 14/02/2023

Código	Descripción del Bien	Valor en Libros
1241 3111A111X001021 0154	CPU CON PROCESADOR 17-8700, MEMORIA RAM 2X16G, MARCA: DELL, MODELO: PRECISIÓN T3630, SERIE: 7VXH143, MONITOR 24" ULTRASHARP MARCA: DELL, MODELO: U2412M SERIES: CN0WNPMTV10003D2GCS, CN0WNPMTV10003D2GDS Y CN0WNPMTV10003D2GES, TECLADO MARCA: DELL MODELO: KB216DKSPN SERIE: CN0RGXF3LO30001E0SMH, MOUSE MARCA: DELL MODELO: MS116T1 SERIE: CN065K5FLO3000460IM9, SEGÚN FACTURA No. F 913.	120,348.34
1241 3111A111X001021 0155	CPU CON PROCESADOR 17-8700, MEMORIA RAM 2X16G, MARCA: DELL, MODELO: PRECISIÓN T3630, SERIE: 7WY6143, MONITOR 24" ULTRASHARP MARCA: DELL, MODELO: U2412M SERIES: CN0WNPMTV10003D2GFS, CN0WNPMTV10003D2GHS Y CN0WNPMTV10003D2GJS, TECLADO MARCA: DELL MODELO: KB216DKSPN SERIE: CN0RGXF3LO30001E0SMI, MOUSE MARCA: DELL MODELO: MS116T1 SERIE: CN065K5FLO3000460IMA, SEGÚN FACTURA No. F 913.	120,348.34
1241 3111A111X001021 0156	CPU CON PROCESADOR 17-8700, MEMORIA RAM 2X16G, MARCA: DELL, MODELO: PRECISIÓN T3630, SERIE: 7XY6143, MONITOR 24" ULTRASHARP MARCA: DELL, MODELO: U2412M SERIES: CN0WNPMTV10003D2GKS, CN0WNPMTV10003D2GLS Y CN0WNPMTV10003D2GMS, TECLADO MARCA: DELL MODELO: KB216DKSPN SERIE: CN0RGXF3LO30001E0SMJ, MOUSE MARCA: DELL MODELO: MS116T1 SERIE: CN065K5FLO3000460IMB, SEGÚN FACTURA No. F 913.	120,348.34
1241 3111A111X001021 0157	CPU CON PROCESADOR 17-8700, MEMORIA RAM 2X16G, MARCA: DELL, MODELO: PRECISIÓN T3630, SERIE: 7YY6143, MONITOR 24" ULTRASHARP MARCA: DELL, MODELO: U2412M SERIES: CN0WNPMTV10003D2GNS, CN0WNPMTV10003D2GPS Y CN0WNPMTV10003D2GRS, TECLADO MARCA: DELL MODELO: KB216DKSPN SERIE: CN0RGXF3LO30001E0SMK, MOUSE MARCA: DELL MODELO: MS116T1 SERIE: CN065K5FLO3000460IML, SEGÚN FACTURA No. F 913.	120,348.34
1241 3111A111X001021 0158	CPU CON PROCESADOR 17-8700, MEMORIA RAM 2X16G, MARCA: DELL, MODELO: PRECISIÓN T3630, SERIE: 7ZY6143, MONITOR 24" ULTRASHARP MARCA: DELL, MODELO: U2412M SERIES: CN0WNPMTV10003D2GSS, CN0WNPMTV10003D2GTS Y CN0WNPMTV10003D2GUS, TECLADO MARCA: DELL MODELO: KB216DKSPN SERIE: CN0RGXF3LO30001E0SML, MOUSE MARCA: DELL MODELO: MS116T1 SERIE: CN065K5FLO3000460IMX, SEGÚN FACTURA No. F 913.	120,348.34
1241 3111A111X001021 0159	CPU CON PROCESADOR 17-8700, MEMORIA RAM 2X16G, MARCA: DELL, MODELO: PRECISIÓN T3630, SERIE: 80Z6143, MONITOR 24" ULTRASHARP MARCA: DELL, MODELO: U2412M SERIES: CN0WNPMTV10003D2HNS, CN0WNPMTV10003D2KLS Y CN0WNPMTV10003D2KQS, TECLADO MARCA: DELL MODELO: KB216DKSPN SERIE: CN0RGXF3LO30001E0SPE, MOUSE MARCA: DELL MODELO: MS116T1 SERIE: CN065K5FLO3000460IMZ, SEGÚN FACTURA No. F 913.	120,348.34
1241 3111A111X001021 0160	CPU CON PROCESADOR 17-8700, MEMORIA RAM 2X16G, MARCA: DELL, MODELO: PRECISIÓN T3630, SERIE: 81Z6143, MONITOR 24" ULTRASHARP MARCA: DELL, MODELO: U2412M SERIES: CN0WNPMTV10003D2KVS, CN0WNPMTV10003D2KWS Y CN0WNPMTV10003D2KXS, TECLADO MARCA: DELL MODELO: KB216DKSPN SERIE: CN0RGXF3LO30001E0SPF, MOUSE MARCA: DELL MODELO: MS116T1 SERIE: CN065K5FLO3000460INY, SEGÚN FACTURA No. F 913.	120,348.34
1241 3111A111X001021 0161	CPU CON PROCESADOR 17-8700, MEMORIA RAM 2X16G, MARCA: DELL, MODELO: PRECISIÓN T3630, SERIE: 8QXH143, MONITOR 24" ULTRASHARP MARCA: DELL, MODELO: U2412M SERIES: CN0WNPMTV10003D2L2S, CN0WNPMTV10003D2MYS Y CN0WNPMTV10003D2N2S, TECLADO MARCA: DELL MODELO: KB216DKSPN SERIE: CN0RGXF3LO30001E0SPG, MOUSE MARCA: DELL MODELO: MS116T1 SERIE: CN065K5FLO3000460IPR, SEGÚN FACTURA No. F 913.	120,348.34

SISTEMA CONTABLE 2022
RELACIÓN DE BIENES MUEBLES QUE COMPONEN SU PATRIMONIO
Cuenta Pública al 31 de diciembre de 2022

Página 53 de 371

Hora: 10:20:25a. m.

Fecha: 14/02/2023

Código	Descripción del Bien	Valor en Libros
1241 3111A111X001021 0162	CPU CON PROCESADOR 17-8700, MEMORIA RAM 2X16G, MARCA: DELL, MODELO: PRECISIÓN T3630, SERIE: 8RXH143, MONITOR 24" ULTRASHARP MARCA: DELL, MODELO: U2412M SERIES: CN0WNPMTV10003D2N3S, CN0WNPMTV10003D2N4S Y CN0WNPMTV10003D2N5S , TECLADO MARCA: DELL MODELO: KB216DKSPN SERIE: CN0RGXF3LO30001E0SPI, MOUSE MARCA: DELL MODELO: MS116T1 SERIE: CN065K5FLO3000460IPT, SEGÚN FACTURA No. F 913.	120,348.34
1241 3111A111X001021 0163	CPU CON PROCESADOR 17-8700, MEMORIA RAM 2X16G, MARCA: DELL, MODELO: PRECISIÓN T3630, SERIE: 8SXH143, MONITOR 24" ULTRASHARP MARCA: DELL, MODELO: U2412M SERIES: CN0WNPMTV10003D2N6S, CN0WNPMTV10003D2N7S Y CN0WNPMTV10003D2N8S, TECLADO MARCA: DELL MODELO: KB216DKSPN SERIE: CN0RGXF3LO30001E0SPJ, MOUSE MARCA: DELL MODELO: MS116T1 SERIE: CN065K5FLO3000460IQ2, SEGÚN FACTURA No. F 913.	120,348.34
1241 3111A111X001021 0164	CPU CON PROCESADOR 17-8700, MEMORIA RAM 2X16G, MARCA: DELL, MODELO: PRECISIÓN T3630, SERIE: 8TXH143, MONITOR 24" ULTRASHARP MARCA: DELL, MODELO: U2412M SERIES: CN0WNPMTV10003D2N9S, CN0WNPMTV10003D2NAS Y CN0WNPMTV10003D2NBS , TECLADO MARCA: DELL MODELO: KB216DKSPN SERIE: CN0RGXF3LO30001E0SPK, MOUSE MARCA: DELL MODELO: MS116T1 SERIE: CN065K5FLO3000460IQ3, SEGÚN FACTURA No. F 913.	120,348.34
1241 3111A111X001021 0165	CPU CON PROCESADOR 17-8700, MEMORIA RAM 2X16G, MARCA: DELL, MODELO: PRECISIÓN T3630, SERIE: 8VXH143, MONITOR 24" ULTRASHARP MARCA: DELL, MODELO: U2412M SERIES: CN0WNPMTV10003D2NCS, CN0WNPMTV10003D2NDS Y CN0WNPMTV10003D2NES, TECLADO MARCA: DELL MODELO: KB216DKSPN SERIE: CN0RGXF3LO30001E0SPL, MOUSE MARCA: DELL MODELO: MS116T1 SERIE: CN065K5FLO3000460IQ4, SEGÚN FACTURA No. F 913.	120,348.34
1241 3111A111X001021 0166	CPU CON PROCESADOR 17-8700, MEMORIA RAM 2X16G, MARCA: DELL, MODELO: PRECISIÓN T3630, SERIE: 8WY6143, MONITOR 24" ULTRASHARP MARCA: DELL, MODELO: U2412M SERIES: CN0WNPMTV10003D2NFS, CN0WNPMTV10003D2NGS Y CN0WNPMTV10003D2NJS , TECLADO MARCA: DELL MODELO: KB216DKSPN SERIE: CN0RGXF3LO30001E0SPM, MOUSE MARCA: DELL MODELO: MS116T1 SERIE: CN065K5FLO3000460IQ5, SEGÚN FACTURA No. F 913.	120,348.34
1241 3111A111X001021 0167	CPU CON PROCESADOR 17-8700, MEMORIA RAM 2X16G, MARCA: DELL, MODELO: PRECISIÓN T3630, SERIE: 8XY6143, MONITOR 24" ULTRASHARP MARCA: DELL, MODELO: U2412M SERIES: CN0WNPMTV10003D2NKS, CN0WNPMTV10003D2NLS Y CN0WNPMTV10003D2NMS, TECLADO MARCA: DELL MODELO: KB216DKSPN SERIE: CN0RGXF3LO30001E0SPN, MOUSE MARCA: DELL MODELO: MS116T1 SERIE: CN065K5FLO3000460IQ8, SEGÚN FACTURA No. F 913.	120,348.34
1241 3111A111X001021 0168	CPU CON PROCESADOR 17-8700, MEMORIA RAM 2X16G, MARCA: DELL, MODELO: PRECISIÓN T3630, SERIE: 8YY6143, MONITOR 24" ULTRASHARP MARCA: DELL, MODELO: U2412M SERIES: CN0WNPMTV10003D2NNS, CN0WNPMTV10003D2NPS Y CN0WNPMTV10003D2NQS, TECLADO MARCA: DELL MODELO: KB216DKSPN SERIE: CN0RGXF3LO30001E0SQ8, MOUSE MARCA: DELL MODELO: MS116T1 SERIE: CN065K5FLO3000460IQH, SEGÚN FACTURA No. F 913.	120,348.34
1241 3111A111X001021 0169	CPU CON PROCESADOR 17-8700, MEMORIA RAM 2X16G, MARCA: DELL, MODELO: PRECISIÓN T3630, SERIE: 90Z6143, MONITOR 24" ULTRASHARP MARCA: DELL, MODELO: U2412M SERIES: CN0WNPMTV10003D2NRS, CN0WNPMTV10003D2NSS Y CN0WNPMTV10003D2NTS, TECLADO MARCA: DELL MODELO: KB216DKSPN SERIE: CN0RGXF3LO30001E0SQ9, MOUSE MARCA: DELL MODELO: MS116T1 SERIE: CN065K5FLO3000460IQI, SEGÚN FACTURA No. F 913.	120,348.34

SISTEMA CONTABLE 2022
RELACIÓN DE BIENES MUEBLES QUE COMPONEN SU PATRIMONIO
Cuenta Pública al 31 de diciembre de 2022

Página 54 de 371

Hora: 10:20:25a. m.

Fecha: 14/02/2023

Código	Descripción del Bien	Valor en Libros
1241 3111A111X001021 0170	CPU CON PROCESADOR 17-8700, MEMORIA RAM 2X16G, MARCA: DELL, MODELO: PRECISIÓN T3630, SERIE: 91Z6143, MONITOR 24" ULTRASHARP MARCA: DELL, MODELO: U2412M SERIES: CN0WNPMTV10003D2NVS, CN0WNPMTV10003D2NWS Y CN0WNPMTV10003D2NXS , TECLADO MARCA: DELL MODELO: KB216DKSPN SERIE: CN0RGXF3LO30001E0SQB, MOUSE MARCA: DELL MODELO: MS116T1 SERIE: CN065K5FLO3000460IQJ, SEGÚN FACTURA No. F 913.	120,348.34
1241 3111A111X001021 0171	CPU CON PROCESADOR 17-8700, MEMORIA RAM 2X16G, MARCA: DELL, MODELO: PRECISIÓN T3630, SERIE: 9QXH143, MONITOR 24" ULTRASHARP MARCA: DELL, MODELO: U2412M SERIES: CN0WNPMTV10003D2NYS, CN0WNPMTV10003D2NZS Y CN0WNPMTV10003D2P0S , TECLADO MARCA: DELL MODELO: KB216DKSPN SERIE: CN0RGXF3LO30001E0SQC, MOUSE MARCA: DELL MODELO: MS116T1 SERIE: CN065K5FLO3000460IQK, SEGÚN FACTURA No. F 913.	120,348.34
1241 3111A111X001021 0172	CPU CON PROCESADOR 17-8700, MEMORIA RAM 2X16G, MARCA: DELL, MODELO: PRECISIÓN T3630, SERIE: 9RXH143, MONITOR 24" ULTRASHARP MARCA: DELL, MODELO: U2412M SERIES: CN0WNPMTV10003D2P1S, CN0WNPMTV10003D2P2S Y CN0WNPMTV10003D2P3S , TECLADO MARCA: DELL MODELO: KB216DKSPN SERIE: CN0RGXF3LO30001E0SQD, MOUSE MARCA: DELL MODELO: MS116T1 SERIE: CN065K5FLO3000460IQL, SEGÚN FACTURA No. F 913.	120,348.34
1241 3111A111X001021 0173	CPU CON PROCESADOR 17-8700, MEMORIA RAM 2X16G, MARCA: DELL, MODELO: PRECISIÓN T3630, SERIE: 9SXH143, MONITOR 24" ULTRASHARP MARCA: DELL, MODELO: U2412M SERIES: CN0WNPMTV10003D2P4S, CN0WNPMTV10003D2P5S Y CN0WNPMTV10003D2P6S, TECLADO MARCA: DELL MODELO: KB216DKSPN SERIE: CN0RGXF3LO30001E0SQE, MOUSE MARCA: DELL MODELO: MS116T1 SERIE: CN065K5FLO3000460IQM, SEGÚN FACTURA No. F 913.	120,348.34
1241 3111A111X001021 0174	CPU CON PROCESADOR 17-8700, MEMORIA RAM 2X16G, MARCA: DELL, MODELO: PRECISIÓN T3630, SERIE: 9TXH143, MONITOR 24" ULTRASHARP MARCA: DELL, MODELO: U2412M SERIES: CN0WNPMTV10003D2P7S, CN0WNPMTV10003D2P8S Y CN0WNPMTV10003D2P9S , TECLADO MARCA: DELL MODELO: KB216DKSPN SERIE: CN0RGXF3LO30001E0SQF, MOUSE MARCA: DELL MODELO: MS116T1 SERIE: CN065K5FLO3000460IQN, SEGÚN FACTURA No. F 913.	120,348.34
1241 3111A111X001021 0175	CPU CON PROCESADOR 17-8700, MEMORIA RAM 2X16G, MARCA: DELL, MODELO: PRECISIÓN T3630, SERIE: 9VXH143, MONITOR 24" ULTRASHARP MARCA: DELL, MODELO: U2412M SERIES: CN0WNPMTV10003D2PBS, CN0WNPMTV10003D2PCS Y CN0WNPMTV10003D2PFS, TECLADO MARCA: DELL MODELO: KB216DKSPN SERIE: CN0RGXF3LO30001E0SQG, MOUSE MARCA: DELL MODELO: MS116T1 SERIE: CN065K5FLO3000460IQP, SEGÚN FACTURA No. F 913.	120,348.34
1241 3111A111X001021 0176	CPU CON PROCESADOR 17-8700, MEMORIA RAM 2X16G, MARCA: DELL, MODELO: PRECISIÓN T3630, SERIE: 9VY6143, MONITOR 24" ULTRASHARP MARCA: DELL, MODELO: U2412M SERIES: CN0WNPMTV10003D2PGS, CN0WNPMTV10003D2PJS Y CN0WNPMTV10003D2PRS, TECLADO MARCA: DELL MODELO: KB216DKSPN SERIE: CN0RGXF3LO30001E0SQH, MOUSE MARCA: DELL MODELO: MS116T1 SERIE: CN065K5FLO3000460IQR, SEGÚN FACTURA No. F 913.	120,348.34
1241 3111A111X001021 0177	CPU CON PROCESADOR 17-8700, MEMORIA RAM 2X16G, MARCA: DELL, MODELO: PRECISIÓN T3630, SERIE: 9WY6143, MONITOR 24" ULTRASHARP MARCA: DELL, MODELO: U2412M SERIES: CN0WNPMTV10003D2QLS, CN0WNPMTV10003D2QSS Y CN0WNPMTV10003D2TDS, TECLADO MARCA: DELL MODELO: KB216DKSPN SERIE: CN0RGXF3LO30001E0SRM, MOUSE MARCA: DELL MODELO: MS116T1 SERIE: CN065K5FLO3000460IQS, SEGÚN FACTURA No. F 913.	120,348.34

SISTEMA CONTABLE 2022
RELACIÓN DE BIENES MUEBLES QUE COMPONEN SU PATRIMONIO
Cuenta Pública al 31 de diciembre de 2022

Página 55 de 371

Hora: 10:20:25a. m.

Fecha: 14/02/2023

Código	Descripción del Bien	Valor en Libros
1241 3111A111X001021 0178	CPU CON PROCESADOR 17-8700, MEMORIA RAM 2X16G, MARCA: DELL, MODELO: PRECISIÓN T3630, SERIE: 9XY6143, MONITOR 24" ULTRASHARP MARCA: DELL, MODELO: U2412M SERIES: CN0WNPMTV10003D2TES, CN0WNPMTV10003D2TFS Y CN0WNPMTV10003D2THS, TECLADO MARCA: DELL MODELO: KB216DKSPN SERIE: CN0RGXF3LO30001E0SRN, MOUSE MARCA: DELL MODELO: MS116T1 SERIE: CN065K5FLO3000460IQU, SEGÚN FACTURA No. F 913.	120,348.34
1241 3111A111X001021 0179	CPU CON PROCESADOR 17-8700, MEMORIA RAM 2X16G, MARCA: DELL, MODELO: PRECISIÓN T3630, SERIE: 9YY6143, MONITOR 24" ULTRASHARP MARCA: DELL, MODELO: U2412M SERIES: CN0WNPMTV10003D2TJS, CN0WNPMTV10003D2TKS Y CN0WNPMTV10003D2TNS, TECLADO MARCA: DELL MODELO: KB216DKSPN SERIE: CN0RGXF3LO30001E0SRO, MOUSE MARCA: DELL MODELO: MS116T1 SERIE: CN065K5FLO3000460IQX, SEGÚN FACTURA No. F 913.	120,348.34
1241 3111A111X001021 0180	CPU CON PROCESADOR 17-8700, MEMORIA RAM 2X16G, MARCA: DELL, MODELO: PRECISIÓN T3630, SERIE: 9ZY6143, MONITOR 24" ULTRASHARP MARCA: DELL, MODELO: U2412M SERIES: CN0WNPMTV10003D2TPS, CN0WNPMTV10003D2TQS Y CN0WNPMTV10003D2TSS, TECLADO MARCA: DELL MODELO: KB216DKSPN SERIE: CN0RGXF3LO30001E0SRQ, MOUSE MARCA: DELL MODELO: MS116T1 SERIE: CN065K5FLO3000460IQY, SEGÚN FACTURA No. F 913.	120,348.34
1241 3111A111X001021 0181	CPU CON PROCESADOR 17-8700, MEMORIA RAM 2X16G, MARCA: DELL, MODELO: PRECISIÓN T3630, SERIE: B0Z6143, MONITOR 24" ULTRASHARP MARCA: DELL, MODELO: U2412M SERIES: CN0WNPMTV10003D2TTS, CN0WNPMTV10003D2TUS Y CN0WNPMTV10003D2TVS, TECLADO MARCA: DELL MODELO: KB216DKSPN SERIE: CN0RGXF3LO30001E0SRR, MOUSE MARCA: DELL MODELO: MS116T1 SERIE: CN065K5FLO3000460IQZ, SEGÚN FACTURA No. F 913.	120,348.34
1241 3111A111X001021 0182	CPU CON PROCESADOR 17-8700, MEMORIA RAM 2X16G, MARCA: DELL, MODELO: PRECISIÓN T3630, SERIE: B1Z6143, MONITOR 24" ULTRASHARP MARCA: DELL, MODELO: U2412M SERIES: CN0WNPMTV10003D2TXS, CN0WNPMTV10003D2TYS Y CN0WNPMTV10003D2TZS, TECLADO MARCA: DELL MODELO: KB216DKSPN SERIE: CN0RGXF3LO30001E0SRS, MOUSE MARCA: DELL MODELO: MS116T1 SERIE: CN065K5FLO3000460IIR0, SEGÚN FACTURA No. F 913.	120,348.34
1241 3111A111X001021 0183	CPU CON PROCESADOR 17-8700, MEMORIA RAM 2X16G, MARCA: DELL, MODELO: PRECISIÓN T3630, SERIE: BQXH143, MONITOR 24" ULTRASHARP MARCA: DELL, MODELO: U2412M SERIES: CN0WNPMTV10003D2U0S, CN0WNPMTV10003D2U1S Y CN0WNPMTV10003D2U2S, TECLADO MARCA: DELL MODELO: KB216DKSPN SERIE: CN0RGXF3LO30001E0SRT, MOUSE MARCA: DELL MODELO: MS116T1 SERIE: CN065K5FLO3000490EDR, SEGÚN FACTURA No. F 913.	120,348.34
1241 3111A111X001021 0184	CPU CON PROCESADOR 17-8700, MEMORIA RAM 2X16G, MARCA: DELL, MODELO: PRECISIÓN T3630, SERIE: BRXH143, MONITOR 24" ULTRASHARP MARCA: DELL, MODELO: U2412M SERIES: CN0WNPMTV10003D2U3S, CN0WNPMTV10003D2U4S Y CN0WNPMTV10003D2U5S, TECLADO MARCA: DELL MODELO: KB216DKSPN SERIE: CN0RGXF3LO30001E0SRU, MOUSE MARCA: DELL MODELO: MS116T1 SERIE: CN065K5FLO3000490FNZ, SEGÚN FACTURA No. F 913.	120,348.34

SISTEMA CONTABLE 2022
RELACIÓN DE BIENES MUEBLES QUE COMPONEN SU PATRIMONIO
Cuenta Pública al 31 de diciembre de 2022

Página 56 de 371

Hora: 10:20:25a. m.

Fecha: 14/02/2023

Código	Descripción del Bien	Valor en Libros
1241 3111A111X001021 0185	CPU CON PROCESADOR 17-8700, MEMORIA RAM 2X16G, MARCA: DELL, MODELO: PRECISIÓN T3630, SERIE: BSXH143, MONITOR 24" ULTRASHARP MARCA: DELL, MODELO: U2412M SERIES: CN0WNPMTV10003D2U6S, CN0WNPMTV10003D2U7S Y CN0WNPMTV10003D2U8S , TECLADO MARCA: DELL MODELO: KB216DKSPN SERIE: CN0RGXF3LO30001E0SRV, MOUSE MARCA: DELL MODELO: MS116T1 SERIE: CN065K5FLO3000490FO5, SEGÚN FACTURA No. F 913.	120,348.34
1241 3111A111X001021 0186	CPU CON PROCESADOR 17-8700, MEMORIA RAM 2X16G, MARCA: DELL, MODELO: PRECISIÓN T3630, SERIE: BTXH143, MONITOR 24" ULTRASHARP MARCA: DELL, MODELO: U2412M SERIES: CN0WNPMTV10003D2U9S, CN0WNPMTV10003D2UAS Y CN0WNPMTV10003D2UBS , TECLADO MARCA: DELL MODELO: KB216DKSPN SERIE: CN0RGXF3LO30001E0SS5, MOUSE MARCA: DELL MODELO: MS116T1 SERIE: CN065K5FLO3000490FOB, SEGÚN FACTURA No. F 913.	120,348.34
1241 3111A111X001021 0187	CPU CON PROCESADOR 17-8700, MEMORIA RAM 2X16G, MARCA: DELL, MODELO: PRECISIÓN T3630, SERIE: BZY6143, MONITOR 24" ULTRASHARP MARCA: DELL, MODELO: U2412M SERIES: CN0WNPMTV10003D2UCS, CN0WNPMTV10003D2UDS Y CN0WNPMTV10003D2UES, TECLADO MARCA: DELL MODELO: KB216DKSPN SERIE: CN0RGXF3LO30001E0STA, MOUSE MARCA: DELL MODELO: MS116T1 SERIE: CN065K5FLO3000490FOE, SEGÚN FACTURA No. F 913.	120,348.34
1241 3111A111X001021 0188	CPU CON PROCESADOR 17-8700, MEMORIA RAM 2X16G, MARCA: DELL, MODELO: PRECISIÓN T3630, SERIE: BWY6143, MONITOR 24" ULTRASHARP MARCA: DELL, MODELO: U2412M SERIES: CN0WNPMTV10003D2UFS, CN0WNPMTV10003D2UGS Y CN0WNPMTV10003D2UHS, TECLADO MARCA: DELL MODELO: KB216DKSPN SERIE: CN0RGXF3LO30001E0STB, MOUSE MARCA: DELL MODELO: MS116T1 SERIE: CN065K5FLO3000490FOK, SEGÚN FACTURA No. F 913.	120,348.34
1241 3111A111X001021 0189	CPU CON PROCESADOR 17-8700, MEMORIA RAM 2X16G, MARCA: DELL, MODELO: PRECISIÓN T3630, SERIE: BXY6143, MONITOR 24" ULTRASHARP MARCA: DELL, MODELO: U2412M SERIES: CN0WNPMTV10003D2UKS, CN0WNPMTV10003D2ULS Y CN0WNPMTV10003D2UMS , TECLADO MARCA: DELL MODELO: KB216DKSPN SERIE: CN0RGXF3LO30001E0STC, MOUSE MARCA: DELL MODELO: MS116T1 SERIE: CN065K5FLO3000490FXP, SEGÚN FACTURA No. F 913.	120,348.34
1241 3111A111X001021 0190	CPU CON PROCESADOR 17-8700, MEMORIA RAM 2X16G, MARCA: DELL, MODELO: PRECISIÓN T3630, SERIE: BYY6143, MONITOR 24" ULTRASHARP MARCA: DELL, MODELO: U2412M SERIES: CN0WNPMTV10003D2UXS, CN0WNPMTV10003D2UY S Y CN0WNPMTV10003D2V0S, TECLADO MARCA: DELL MODELO: KB216DKSPN SERIE: CN0RGXF3LO30001E0STD, MOUSE MARCA: DELL MODELO: MS116T1 SERIE: CN065K5FLO3000490FXQ, SEGÚN FACTURA No. F 913.	120,348.34
1241 3111A111X001021 0191	CPU CON PROCESADOR 17-8700, MEMORIA RAM 2X16G, MARCA: DELL, MODELO: PRECISIÓN T3630, SERIE: BZY6143, MONITOR 24" ULTRASHARP MARCA: DELL, MODELO: U2412M SERIES: CN0WNPMTV10003D2V2S, CN0WNPMTV10003D2XCS Y CN0WNPMTV10003DGGS, TECLADO MARCA: DELL MODELO: KB216DKSPN SERIE: CN0RGXF3LO30001E0STE, MOUSE MARCA: DELL MODELO: MS116T1 SERIE: CN065K5FLO3000490FXR, SEGÚN FACTURA No. F 913.	120,348.34
1241 3111A111X001021 0192	CPU CON PROCESADOR 17-8700, MEMORIA RAM 2X16G, MARCA: DELL, MODELO: PRECISIÓN T3630, SERIE: C0Z6143, MONITOR 24" ULTRASHARP MARCA: DELL, MODELO: U2412M SERIES: CN0WNPMTV10003R0YDS, CN0WNPMTV10003R0YHS Y CN0WNPMTV10003R0YJS , TECLADO MARCA: DELL MODELO: KB216DKSPN SERIE: CN0RGXF3LO30001E0STF, MOUSE MARCA: DELL MODELO: MS116T1 SERIE: CN065K5FLO3000490FXU, SEGÚN FACTURA No. F 913.	120,348.34

SISTEMA CONTABLE 2022
RELACIÓN DE BIENES MUEBLES QUE COMPONEN SU PATRIMONIO
Cuenta Pública al 31 de diciembre de 2022

Página 57 de 371

Hora: 10:20:25a. m.

Fecha: 14/02/2023

Código	Descripción del Bien	Valor en Libros
1241 3111A111X001021 0193	CPU CON PROCESADOR 17-8700, MEMORIA RAM 2X16G, MARCA: DELL, MODELO: PRECISIÓN T3630, SERIE: C1Z6143, MONITOR 24" ULTRASHARP MARCA: DELL, MODELO: U2412M SERIES: CN0WNPMTV10003R0YKS, CN0WNPMTV10003R0YLS Y CN0WNPMTV10003R0YMS, TECLADO MARCA: DELL MODELO: KB216DKSPN SERIE: CN0RGXF3LO30001E0STH, MOUSE MARCA: DELL MODELO: MS116T1 SERIE: CN065K5FLO3000490FXX, SEGÚN FACTURA No. F 913.	120,348.34
1241 3111A111X001021 0194	CPU CON PROCESADOR 17-8700, MEMORIA RAM 2X16G, MARCA: DELL, MODELO: PRECISIÓN T3630, SERIE: CQXH143, MONITOR 24" ULTRASHARP MARCA: DELL, MODELO: U2412M SERIES: CN0WNPMTV10003R0YNS, CN0WNPMTV10003R0YPS Y CN0WNPMTV10003R0YQS, TECLADO MARCA: DELL MODELO: KB216DKSPN SERIE: CN0RGXF3LO30001E0STI, MOUSE MARCA: DELL MODELO: MS116T1 SERIE: CN065K5FLO3000490FXY, SEGÚN FACTURA No. F 913.	120,348.34
1241 3111A111X001021 0195	CPU CON PROCESADOR 17-8700, MEMORIA RAM 2X16G, MARCA: DELL, MODELO: PRECISIÓN T3630, SERIE: CRXH143, MONITOR 24" ULTRASHARP MARCA: DELL, MODELO: U2412M SERIES: CN0WNPMTV10003R0YRS, CN0WNPMTV10003R0YSS Y CN0WNPMTV10003R0YTS, TECLADO MARCA: DELL MODELO: KB216DKSPN SERIE: CN0RGXF3LO30001E0STJ, MOUSE MARCA: DELL MODELO: MS116T1 SERIE: CN065K5FLO3000490FY1, SEGÚN FACTURA No. F 913.	120,348.34
1241 3111A111X001021 0196	CPU CON PROCESADOR 17-8700, MEMORIA RAM 2X16G, MARCA: DELL, MODELO: PRECISIÓN T3630, SERIE: CSXH143, MONITOR 24" ULTRASHARP MARCA: DELL, MODELO: U2412M SERIES: CN0WNPMTV10003R0YWS, CN0WNPMTV10003R0YXS Y CN0WNPMTV10003R0YYS, TECLADO MARCA: DELL MODELO: KB216DKSPN SERIE: CN0RGXF3LO30001E0SWW, MOUSE MARCA: DELL MODELO: MS116T1 SERIE: CN065K5FLO3000490FY3, SEGÚN FACTURA No. F 913.	120,348.34
1241 3111A111X001021 0197	CPU CON PROCESADOR 17-8700, MEMORIA RAM 2X16G, MARCA: DELL, MODELO: PRECISIÓN T3630, SERIE: CTXH143, MONITOR 24" ULTRASHARP MARCA: DELL, MODELO: U2412M SERIES: CN0WNPMTV10003R0YZS, CN0WNPMTV10003R0Z0S Y CN0WNPMTV10003R0Z1S, TECLADO MARCA: DELL MODELO: KB216DKSPN SERIE: CN0RGXF3LO30001E0SWX, MOUSE MARCA: DELL MODELO: MS116T1 SERIE: CN065K5FLO3000490FY4, SEGÚN FACTURA No. F 913.	120,348.34
1241 3111A111X001021 0198	CPU CON PROCESADOR 17-8700, MEMORIA RAM 2X16G, MARCA: DELL, MODELO: PRECISIÓN T3630, SERIE: CVY6143, MONITOR 24" ULTRASHARP MARCA: DELL, MODELO: U2412M SERIES: CN0WNPMTV10003R0Z2S, CN0WNPMTV10003R0Z3S Y CN0WNPMTV10003R0Z4S, TECLADO MARCA: DELL MODELO: KB216DKSPN SERIE: CN0RGXF3LO30001E0SWZ, MOUSE MARCA: DELL MODELO: MS116T1 SERIE: CN065K5FLO3000490FYD, SEGÚN FACTURA No. F 913.	120,348.34
1241 3111A111X001021 0199	CPU CON PROCESADOR 17-8700, MEMORIA RAM 2X16G, MARCA: DELL, MODELO: PRECISIÓN T3630, SERIE: CWY6143, MONITOR 24" ULTRASHARP MARCA: DELL, MODELO: U2412M SERIES: , CN0WNPMTV10003R0Z5S, CN0WNPMTV10003R0Z6S Y CN0WNPMTV10003R0Z7S, TECLADO MARCA: DELL MODELO: KB216DKSPN SERIE: CN0RGXF3LO30001E0SX0, MOUSE MARCA: DELL MODELO: MS116T1 SERIE: CN065K5FLO3000490FYE, SEGÚN FACTURA No. F 913.	120,348.34

SISTEMA CONTABLE 2022
RELACIÓN DE BIENES MUEBLES QUE COMPONEN SU PATRIMONIO
Cuenta Pública al 31 de diciembre de 2022

Página 58 de 371

Hora: 10:20:25a. m.

Fecha: 14/02/2023

Código	Descripción del Bien	Valor en Libros
1241 3111A111X001021 0200	CPU CON PROCESADOR 17-8700, MEMORIA RAM 2X16G, MARCA: DELL, MODELO: PRECISIÓN T3630, SERIE: CXY6143, MONITOR 24" ULTRASHARP MARCA: DELL, MODELO: U2412M SERIES: CN0WNPMTV10003R0Z8S, CN0WNPMTV10003R0Z9S Y CN0WNPMTV10003R0ZAS , TECLADO MARCA: DELL MODELO: KB216DKSPN SERIE: CN0RGXF3LO30001E0SX1, MOUSE MARCA: DELL MODELO: MS116T1 SERIE: CN065K5FLO3000490FYI, SEGÚN FACTURA No. F 913.	120,348.34
1241 3111A111X001021 0201	CPU CON PROCESADOR 17-8700, MEMORIA RAM 2X16G, MARCA: DELL, MODELO: PRECISIÓN T3630, SERIE: CYY6143, MONITOR 24" ULTRASHARP MARCA: DELL, MODELO: U2412M SERIES: CN0WNPMTV10003R0ZBS, CN0WNPMTV10003R0ZCS Y CN0WNPMTV10003R0ZDS , TECLADO MARCA: DELL MODELO: KB216DKSPN SERIE: CN0RGXF3LO30001E0SX2, MOUSE MARCA: DELL MODELO: MS116T1 SERIE: CN065K5FLO3000490FYM, SEGÚN FACTURA No. F 913.	120,348.34
1241 3111A111X001021 0202	CPU CON PROCESADOR 17-8700, MEMORIA RAM 2X16G, MARCA: DELL, MODELO: PRECISIÓN T3630, SERIE: CZY6143, MONITOR 24" ULTRASHARP MARCA: DELL, MODELO: U2412M SERIES: CN0WNPMTV10003R0ZES, CN0WNPMTV10003R0ZFS Y CN0WNPMTV10003R0ZGS, TECLADO MARCA: DELL MODELO: KB216DKSPN SERIE: CN0RGXF3LO30001E0SX3, MOUSE MARCA: DELL MODELO: MS116T1 SERIE: CN065K5FLO3000490FYT, SEGÚN FACTURA No. F 913.	120,348.34
1241 3111A111X001021 0203	CPU CON PROCESADOR 17-8700, MEMORIA RAM 2X16G, MARCA: DELL, MODELO: PRECISIÓN T3630, SERIE: D0Z6143, MONITOR 24" ULTRASHARP MARCA: DELL, MODELO: U2412M SERIES: CN0WNPMTV10003R0ZHS, CN0WNPMTV10003R0ZJS Y CN0WNPMTV10003R0ZKS, TECLADO MARCA: DELL MODELO: KB216DKSPN SERIE: CN0RGXF3LO30001E0SX4, MOUSE MARCA: DELL MODELO: MS116T1 SERIE: CN065K5FLO3000490FYU, SEGÚN FACTURA No. F 913.	120,348.34
1241 3111A111X001021 0204	CPU CON PROCESADOR 17-8700, MEMORIA RAM 2X16G, MARCA: DELL, MODELO: PRECISIÓN T3630, SERIE: D1Z6143, MONITOR 24" ULTRASHARP MARCA: DELL, MODELO: U2412M SERIES: CN0WNPMTV10003R0ZLS, CN0WNPMTV10003R0ZMS Y CN0WNPMTV10003R0ZNS, TECLADO MARCA: DELL MODELO: KB216DKSPN SERIE: CN0RGXF3LO30001E0SX5, MOUSE MARCA: DELL MODELO: MS116T1 SERIE: CN065K5FLO3000490FYV, SEGÚN FACTURA No. F 913.	120,348.34
1241 3111A111X001021 0205	CPU CON PROCESADOR 17-8700, MEMORIA RAM 2X16G, MARCA: DELL, MODELO: PRECISIÓN T3630, SERIE: DGLMYY2, MONITOR 24" ULTRASHARP MARCA: DELL, MODELO: U2412M SERIES: CN0WNPMTV10003R0ZPS, CN0WNPMTV10003R0ZQS Y CN0WNPMTV10003R0ZTS , TECLADO MARCA: DELL MODELO: KB216DKSPN SERIE: CN0RGXF3LO30001E0SX6, MOUSE MARCA: DELL MODELO: MS116T1 SERIE: CN065K5FLO3000490FYW, SEGÚN FACTURA No. F 913.	120,348.34
1241 3111A111X001021 0206	CPU CON PROCESADOR 17-8700, MEMORIA RAM 2X16G, MARCA: DELL, MODELO: PRECISIÓN T3630, SERIE: DQXH143, MONITOR 24" ULTRASHARP MARCA: DELL, MODELO: U2412M SERIES: CN0WNPMTV10003R0ZXS, CN0WNPMTV10003R101S Y CN0WNPMTV10003R105S, TECLADO MARCA: DELL MODELO: KB216DKSPN SERIE: CN0RGXF3LO30001E0SX7, MOUSE MARCA: DELL MODELO: MS116T1 SERIE: CN065K5FLO3000490FYX, SEGÚN FACTURA No. F 913.	120,348.34

SISTEMA CONTABLE 2022
RELACIÓN DE BIENES MUEBLES QUE COMPONEN SU PATRIMONIO
Cuenta Pública al 31 de diciembre de 2022

Página 59 de 371

Hora: 10:20:25a. m.

Fecha: 14/02/2023

Código	Descripción del Bien	Valor en Libros
1241 3111A111X001021 0207	CPU CON PROCESADOR 17-8700, MEMORIA RAM 2X16G, MARCA: DELL, MODELO: PRECISIÓN T3630, SERIE: DRXH143, MONITOR 24" ULTRASHARP MARCA: DELL, MODELO: U2412M SERIES: CN0WNPMTV10003R108S, CN0WNPMTV10003R10YS Y CN0WNPMTV10003R110S , TECLADO MARCA: DELL MODELO: KB216DKSPN SERIE: CN0RGXF3LO30001E0SX8, MOUSE MARCA: DELL MODELO: MS116T1 SERIE: CN065K5FLO3000490FYY, SEGÚN FACTURA No. F 913.	120,348.35
1241 3111A111X001021 0208	CPU CON PROCESADOR 17-8700, MEMORIA RAM 2X16G, MARCA: DELL, MODELO: PRECISIÓN T3630, SERIE: DSXH143, MONITOR 24" ULTRASHARP MARCA: DELL, MODELO: U2412M SERIES: CN0WNPMTV10003R115S, CN0WNPMTV10003R116S Y CN0WNPMTV10003R119S , TECLADO MARCA: DELL MODELO: KB216DKSPN SERIE: CN0RGXF3LO30001E0SX9, MOUSE MARCA: DELL MODELO: MS116T1 SERIE: CN065K5FLO3000490FYZ, SEGÚN FACTURA No. F 913.	120,348.35
1241 3111A111X001021 0209	CPU CON PROCESADOR 17-8700, MEMORIA RAM 2X16G, MARCA: DELL, MODELO: PRECISIÓN T3630, SERIE: DTXH143, MONITOR 24" ULTRASHARP MARCA: DELL, MODELO: U2412M SERIES: CN0WNPMTV10003R11CS, CN0WNPMTV10003R11ES Y CN0WNPMTV10003R11FS, TECLADO MARCA: DELL MODELO: KB216DKSPN SERIE: CN0RGXF3LO30001E0SXA, MOUSE MARCA: DELL MODELO: MS116T1 SERIE: CN065K5FLO3000490FZ0, SEGÚN FACTURA No. F 913.	120,348.35
1241 3111A111X001021 0210	CPU CON PROCESADOR 17-8700, MEMORIA RAM 2X16G, MARCA: DELL, MODELO: PRECISIÓN T3630, SERIE: DVY6143, MONITOR 24" ULTRASHARP MARCA: DELL, MODELO: U2412M SERIES: CN0WNPMTV10003R11JS, CN0WNPMTV10003R11KS Y CN0WNPMTV10003R11LS, TECLADO MARCA: DELL MODELO: KB216DKSPN SERIE: CN0RGXF3LO30001E0SXC, MOUSE MARCA: DELL MODELO: MS116T1 SERIE: CN065K5FLO3000490G4L, SEGÚN FACTURA No. F 913.	120,348.35
1241 3111A111X001021 0211	CPU CON PROCESADOR 17-8700, MEMORIA RAM 2X16G, MARCA: DELL, MODELO: PRECISIÓN T3630, SERIE: DWY6143, MONITOR 24" ULTRASHARP MARCA: DELL, MODELO: U2412M SERIES: CN0WNPMTV10003R11NS, CN0WNPMTV10003R11PS Y CN0WNPMTV10003R11QS, TECLADO MARCA: DELL MODELO: KB216DKSPN SERIE: CN0RGXF3LO30001E0SXD, MOUSE MARCA: DELL MODELO: MS116T1 SERIE: CN065K5FLO3000490G4M, SEGÚN FACTURA No. F 913.	120,348.35
1241 3111A111X001021 0212	CPU CON PROCESADOR 17-8700, MEMORIA RAM 2X16G, MARCA: DELL, MODELO: PRECISIÓN T3630, SERIE: DXY6143, MONITOR 24" ULTRASHARP MARCA: DELL, MODELO: U2412M SERIES: CN0WNPMTV10003R11RS, CN0WNPMTV10003R11SS Y CN0WNPMTV10003R11TS, TECLADO MARCA: DELL MODELO: KB216DKSPN SERIE: CN0RGXF3LO30001E0SXE, MOUSE MARCA: DELL MODELO: MS116T1 SERIE: CN065K5FLO3000490G4N, SEGÚN FACTURA No. F 913.	120,348.35
1241 3111A111X001021 0213	CPU CON PROCESADOR 17-8700, MEMORIA RAM 2X16G, MARCA: DELL, MODELO: PRECISIÓN T3630, SERIE: DYY6143, MONITOR 24" ULTRASHARP MARCA: DELL, MODELO: U2412M SERIES: CN0WNPMTV10003R11US, CN0WNPMTV10003R11VS Y CN0WNPMTV10003R11WS , TECLADO MARCA: DELL MODELO: KB216DKSPN SERIE: CN0RGXF3LO30001E0SXF, MOUSE MARCA: DELL MODELO: MS116T1 SERIE: CN065K5FLO3000490G4Q, SEGÚN FACTURA No. F 913.	120,348.35

SISTEMA CONTABLE 2022
RELACIÓN DE BIENES MUEBLES QUE COMPONEN SU PATRIMONIO
Cuenta Pública al 31 de diciembre de 2022

Página 60 de 371

Hora: 10:20:25a. m.

Fecha: 14/02/2023

Código	Descripción del Bien	Valor en Libros
1241 3111A111X001021 0214	CPU CON PROCESADOR 17-8700, MEMORIA RAM 2X16G, MARCA: DELL, MODELO: PRECISIÓN T3630, SERIE: DZY6143, MONITOR 24" ULTRASHARP MARCA: DELL, MODELO: U2412M SERIES: CN0WNPMTV10003R11YS, CN0WNPMTV10003R122S Y CN0WNPMTV10003R123S, TECLADO MARCA: DELL MODELO: KB216DKSPN SERIE: CN0RGXF3LO30001E0T13, MOUSE MARCA: DELL MODELO: MS116T1 SERIE: CN065K5FLO3000490G4S, SEGÚN FACTURA No. F 913.	120,348.35
1241 3111A111X001021 0215	CPU CON PROCESADOR 17-8700, MEMORIA RAM 2X16G, MARCA: DELL, MODELO: PRECISIÓN T3630, SERIE: F0Z6143, MONITOR 24" ULTRASHARP MARCA: DELL, MODELO: U2412M SERIES: CN0WNPMTV10003R124S, CN0WNPMTV10003R126S Y CN0WNPMTV10003R127S, TECLADO MARCA: DELL MODELO: KB216DKSPN SERIE: CN0RGXF3LO30001E0T14, MOUSE MARCA: DELL MODELO: MS116T1 SERIE: CN065K5FLO3000490G4T, SEGÚN FACTURA No. F 913.	120,348.35
1241 3111A111X001021 0216	CPU CON PROCESADOR 17-8700, MEMORIA RAM 2X16G, MARCA: DELL, MODELO: PRECISIÓN T3630, SERIE: FGLMVY2, MONITOR 24" ULTRASHARP MARCA: DELL, MODELO: U2412M SERIES: CN0WNPMTV10003R129S Y CN0WNPMTV10003R12BS Y CN0WNPMTV10003R12FS, TECLADO MARCA: DELL MODELO: KB216DKSPN SERIE: CN0RGXF3LO30001E0T15, MOUSE MARCA: DELL MODELO: MS116T1 SERIE: CN065K5FLO3000490G4V, SEGÚN FACTURA No. F 913.	120,348.35
1241 3111A111X001021 0217	CPU CON PROCESADOR 17-8700, MEMORIA RAM 2X16G, MARCA: DELL, MODELO: PRECISIÓN T3630, SERIE: FQXH143, MONITOR 24" ULTRASHARP MARCA: DELL, MODELO: U2412M SERIES: CN0WNPMTV10003R12ZS, CN0WNPMTV10003R137S Y CN0WNPMTV10003R13BS, TECLADO MARCA: DELL MODELO: KB216DKSPN SERIE: CN0RGXF3LO30001E0T16, MOUSE MARCA: DELL MODELO: MS116T1 SERIE: CN065K5FLO3000490G4W, SEGÚN FACTURA No. F 913.	120,348.35
1241 3111A111X001021 0218	CPU CON PROCESADOR 17-8700, MEMORIA RAM 2X16G, MARCA: DELL, MODELO: PRECISIÓN T3630, SERIE: FRXH143, MONITOR 24" ULTRASHARP MARCA: DELL, MODELO: U2412M SERIES: CN0WNPMTV10003R19SS, CN0WNPMTV10003R19TS Y CN0WNPMTV10003R19US, TECLADO MARCA: DELL MODELO: KB216DKSPN SERIE: CN0RGXF3LO30001E0T17, MOUSE MARCA: DELL MODELO: MS116T1 SERIE: CN065K5FLO3000490G4X, SEGÚN FACTURA No. F 913.	120,348.35
1241 3111A111X001021 0219	CPU CON PROCESADOR 17-8700, MEMORIA RAM 2X16G, MARCA: DELL, MODELO: PRECISIÓN T3630, SERIE: FSXH143, MONITOR 24" ULTRASHARP MARCA: DELL, MODELO: U2412M SERIES: CN0WNPMTV10003R19VS, CN0WNPMTV10003R19WS Y CN0WNPMTV10003R19XS, TECLADO MARCA: DELL MODELO: KB216DKSPN SERIE: CN0RGXF3LO30001E0T18, MOUSE MARCA: DELL MODELO: MS116T1 SERIE: CN065K5FLO3000490G4Y, SEGÚN FACTURA No. F 913.	120,348.35
1241 3111A111X001021 0220	CPU CON PROCESADOR 17-8700, MEMORIA RAM 2X16G, MARCA: DELL, MODELO: PRECISIÓN T3630, SERIE: FTXH143, MONITOR 24" ULTRASHARP MARCA: DELL, MODELO: U2412M SERIES: CN0WNPMTV10003R19YS, CN0WNPMTV10003R19ZS Y CN0WNPMTV10003R1A0S, TECLADO MARCA: DELL MODELO: KB216DKSPN SERIE: CN0RGXF3LO30001E0T19, MOUSE MARCA: DELL MODELO: MS116T1 SERIE: CN065K5FLO3000490G4Z, SEGÚN FACTURA No. F 913.	120,348.35

SISTEMA CONTABLE 2022
RELACIÓN DE BIENES MUEBLES QUE COMPONEN SU PATRIMONIO
Cuenta Pública al 31 de diciembre de 2022

Página 61 de 371

Hora: 10:20:25a. m.

Fecha: 14/02/2023

Código	Descripción del Bien	Valor en Libros
1241 3111A111X001021 0221	CPU CON PROCESADOR 17-8700, MEMORIA RAM 2X16G, MARCA: DELL, MODELO: PRECISIÓN T3630, SERIE: FVY6143, MONITOR 24" ULTRASHARP MARCA: DELL, MODELO: U2412M SERIES: CN0WNPMTV10003R1A1S, CN0WNPMTV10003R1A2S Y CN0WNPMTV10003R1A3S, TECLADO MARCA: DELL MODELO: KB216DKSPN SERIE: CN0RGXF3LO30001E0T1B, MOUSE MARCA: DELL MODELO: MS116T1 SERIE: CN065K5FLO3000490G50, SEGÚN FACTURA No. F 913.	120,348.35
1241 3111A111X001021 0222	CPU CON PROCESADOR 17-8700, MEMORIA RAM 2X16G, MARCA: DELL, MODELO: PRECISIÓN T3630, SERIE: FWY6143, MONITOR 24" ULTRASHARP MARCA: DELL, MODELO: U2412M SERIES: CN0WNPMTV10003R1A4S, CN0WNPMTV10003R1A5S Y CN0WNPMTV10003R1A6S, TECLADO MARCA: DELL MODELO: KB216DKSPN SERIE: CN0RGXF3LO30001E0T1M, MOUSE MARCA: DELL MODELO: MS116T1 SERIE: CN065K5FLO3000490G51, SEGÚN FACTURA No. F 913.	120,348.35
1241 3111A111X001021 0223	CPU CON PROCESADOR 17-8700, MEMORIA RAM 2X16G, MARCA: DELL, MODELO: PRECISIÓN T3630, SERIE: FXY6143, MONITOR 24" ULTRASHARP MARCA: DELL, MODELO: U2412M SERIES: CN0WNPMTV10003R1A7S, CN0WNPMTV10003R1AAS Y CN0WNPMTV10003R1ABS, TECLADO MARCA: DELL MODELO: KB216DKSPN SERIE: CN0RGXF3LO30001E0T1N, MOUSE MARCA: DELL MODELO: MS116T1 SERIE: CN065K5FLO3000490G54, SEGÚN FACTURA No. F 913.	120,348.35
1241 3111A111X001021 0224	CPU CON PROCESADOR 17-8700, MEMORIA RAM 2X16G, MARCA: DELL, MODELO: PRECISIÓN T3630, SERIE: FYY6143, MONITOR 24" ULTRASHARP MARCA: DELL, MODELO: U2412M SERIES: CN0WNPMTV10003R1ACS, CN0WNPMTV10003R1ADS Y CN0WNPMTV10003R1AES, TECLADO MARCA: DELL MODELO: KB216DKSPN SERIE: CN0RGXF3LO30001E0T1O, MOUSE MARCA: DELL MODELO: MS116T1 SERIE: CN065K5FLO3000490G56, SEGÚN FACTURA No. F 913.	120,348.35
1241 3111A111X001021 0225	CPU CON PROCESADOR 17-8700, MEMORIA RAM 2X16G, MARCA: DELL, MODELO: PRECISIÓN T3630, SERIE: FZY6143, MONITOR 24" ULTRASHARP MARCA: DELL, MODELO: U2412M SERIES: CN0WNPMTV10003R1AFS, CN0WNPMTV10003R1AGS Y CN0WNPMTV10003R1AHS, TECLADO MARCA: DELL MODELO: KB216DKSPN SERIE: CN0RGXF3LO30001E0T1P, MOUSE MARCA: DELL MODELO: MS116T1 SERIE: CN065K5FLO3000490G58, SEGÚN FACTURA No. F 913.	120,348.35
1241 3111A111X001021 0226	CPU CON PROCESADOR 17-8700, MEMORIA RAM 2X16G, MARCA: DELL, MODELO: PRECISIÓN T3630, SERIE: GOZ6143, MONITOR 24" ULTRASHARP MARCA: DELL, MODELO: U2412M SERIES: CN0WNPMTV10003R1AJS, CN0WNPMTV10003R1ALS Y CN0WNPMTV10003R1AMS, TECLADO MARCA: DELL MODELO: KB216DKSPN SERIE: CN0RGXF3LO30001E0T1Q, MOUSE MARCA: DELL MODELO: MS116T1 SERIE: CN065K5FLO3000490G5C, SEGÚN FACTURA No. F 913.	120,348.35
1241 3111A111X001021 0227	CPU CON PROCESADOR 17-8700, MEMORIA RAM 2X16G, MARCA: DELL, MODELO: PRECISIÓN T3630, SERIE: GQXH143, MONITOR 24" ULTRASHARP MARCA: DELL, MODELO: U2412M SERIES: CN0WNPMTV10003R1APS, CN0WNPMTV10003R1AQS Y CN0WNPMTV10003R1ARS, TECLADO MARCA: DELL MODELO: KB216DKSPN SERIE: CN0RGXF3LO30001E0T1R, MOUSE MARCA: DELL MODELO: MS116T1 SERIE: CN065K5FLO3000490G5F, SEGÚN FACTURA No. F 913.	120,348.35

SISTEMA CONTABLE 2022
RELACIÓN DE BIENES MUEBLES QUE COMPONEN SU PATRIMONIO
Cuenta Pública al 31 de diciembre de 2022

Página 62 de 371

Hora: 10:20:25a. m.

Fecha: 14/02/2023

Código	Descripción del Bien	Valor en Libros
1241 3111A111X001021 0228	CPU CON PROCESADOR 17-8700, MEMORIA RAM 2X16G, MARCA: DELL, MODELO: PRECISIÓN T3630, SERIE: GRXH143, MONITOR 24" ULTRASHARP MARCA: DELL, MODELO: U2412M SERIES: CN0WNPMTV10003R1ASS, CN0WNPMTV10003R1ATS, CN0WNPMTV10003R1AUS, TECLADO MARCA: DELL MODELO: KB216DKSPN SERIE: CN0RGXF3LO30001E0T1S, MOUSE MARCA: DELL MODELO: MS116T1 SERIE: CN065K5FLO3000490G5H, SEGÚN FACTURA No. F 913.	120,348.35
1241 3111A111X001021 0229	CPU CON PROCESADOR 17-8700, MEMORIA RAM 2X16G, MARCA: DELL, MODELO: PRECISIÓN T3630, SERIE: GSXH143, MONITOR 24" ULTRASHARP MARCA: DELL, MODELO: U2412M SERIES: CN0WNPMTV10003R1AVS, CN0WNPMTV10003R1AWS Y CN0WNPMTV10003R1AXS, TECLADO MARCA: DELL MODELO: KB216DKSPN SERIE: CN0RGXF3LO30001E0T1T, MOUSE MARCA: DELL MODELO: MS116T1 SERIE: CN065K5FLO3000490G5L, SEGÚN FACTURA No. F 913.	120,348.35
1241 3111A111X001021 0230	CPU CON PROCESADOR 17-8700, MEMORIA RAM 2X16G, MARCA: DELL, MODELO: PRECISIÓN T3630, SERIE: GTXH143, MONITOR 24" ULTRASHARP MARCA: DELL, MODELO: U2412M SERIES: CN0WNPMTV10003R1AYS, CN0WNPMTV10003R1B0S Y CN0WNPMTV10003R1B1S, TECLADO MARCA: DELL MODELO: KB216DKSPN SERIE: CN0RGXF3LO30001E0T1U, MOUSE MARCA: DELL MODELO: MS116T1 SERIE: CN065K5FLO3000490G60, SEGÚN FACTURA No. F 913.	120,348.35
1241 3111A111X001021 0231	CPU CON PROCESADOR 17-8700, MEMORIA RAM 2X16G, MARCA: DELL, MODELO: PRECISIÓN T3630, SERIE: GVV6143, MONITOR 24" ULTRASHARP MARCA: DELL, MODELO: U2412M SERIES: CN0WNPMTV10003R1B8S, CN0WNPMTV10003R1BJS Y CN0WNPMTV10003R1C7S, TECLADO MARCA: DELL MODELO: KB216DKSPN SERIE: CN0RGXF3LO30001E0T1V, MOUSE MARCA: DELL MODELO: MS116T1 SERIE: CN065K5FLO3000490G61, SEGÚN FACTURA No. F 913.	120,348.35
1241 3111A111X001021 0232	CPU CON PROCESADOR 17-8700, MEMORIA RAM 2X16G, MARCA: DELL, MODELO: PRECISIÓN T3630, SERIE: GWY6143, MONITOR 24" ULTRASHARP MARCA: DELL, MODELO: U2412M SERIES: CN0WNPMTV10003R1C8S, CN0WNPMTV10003R1CES Y CN0WNPMTV10003R1CMS, TECLADO MARCA: DELL MODELO: KB216DKSPN SERIE: CN0RGXF3LO30001E0T6R, MOUSE MARCA: DELL MODELO: MS116T1 SERIE: CN065K5FLO3000490G62, SEGÚN FACTURA No. F 913.	120,348.35
1241 3111A111X001021 0233	CPU CON PROCESADOR 17-8700, MEMORIA RAM 2X16G, MARCA: DELL, MODELO: PRECISIÓN T3630, SERIE: GXY6143, MONITOR 24" ULTRASHARP MARCA: DELL, MODELO: U2412M SERIES: CN0WNPMTV10003R1DSS, CN0WNPMTV10003R1DWS Y CN0WNPMTV10003R1DYS, TECLADO MARCA: DELL MODELO: KB216DKSPN SERIE: CN0RGXF3LO30001E0TEO, MOUSE MARCA: DELL MODELO: MS116T1 SERIE: CN065K5FLO3000490G64, SEGÚN FACTURA No. F 913.	120,348.35
1241 3111A111X001021 0234	CPU CON PROCESADOR 17-8700, MEMORIA RAM 2X16G, MARCA: DELL, MODELO: PRECISIÓN T3630, SERIE: GYY6143, MONITOR 24" ULTRASHARP MARCA: DELL, MODELO: U2412M SERIES: CN0WNPMTV10003R1DZS, CN0WNPMTV10003R1E0S Y CN0WNPMTV10003R1E1S, TECLADO MARCA: DELL MODELO: KB216DKSPN SERIE: CN0RGXF3LO30001E0TEP, MOUSE MARCA: DELL MODELO: MS116T1 SERIE: CN065K5FLO3000490G66, SEGÚN FACTURA No. F 913.	120,348.35

SISTEMA CONTABLE 2022
RELACIÓN DE BIENES MUEBLES QUE COMPONEN SU PATRIMONIO
Cuenta Pública al 31 de diciembre de 2022

Página 63 de 371

Hora: 10:20:25a. m.

Fecha: 14/02/2023

Código	Descripción del Bien	Valor en Libros
1241 3111A111X001021 0235	CPU CON PROCESADOR 17-8700, MEMORIA RAM 2X16G, MARCA: DELL, MODELO: PRECISIÓN T3630, SERIE: GZY6143, MONITOR 24" ULTRASHARP MARCA: DELL, MODELO: U2412M SERIES: CN0WNPMTV10003R1E3S, CN0WNPMTV10003R1E4S Y CN0WNPMTV10003R1E5S, TECLADO MARCA: DELL MODELO: KB216DKSPN SERIE: CN0RGXF3LO30001E0TEQ, MOUSE MARCA: DELL MODELO: MS116T1 SERIE: CN065K5FLO3000490G6A, SEGÚN FACTURA No. F 913.	120,348.35
1241 3111A111X001021 0236	CPU CON PROCESADOR 17-8700, MEMORIA RAM 2X16G, MARCA: DELL, MODELO: PRECISIÓN T3630, SERIE: HPXH143, MONITOR 24" ULTRASHARP MARCA: DELL, MODELO: U2412M SERIES: CN0WNPMTV10003R1E6S, CN0WNPMTV10003R1E7S Y CN0WNPMTV10003R1E8S, TECLADO MARCA: DELL MODELO: KB216DKSPN SERIE: CN0RGXF3LO30001E0TER, MOUSE MARCA: DELL MODELO: MS116T1 SERIE: CN065K5FLO3000490G6C, SEGÚN FACTURA No. F 913.	120,348.35
1241 3111A111X001021 0237	CPU CON PROCESADOR 17-8700, MEMORIA RAM 2X16G, MARCA: DELL, MODELO: PRECISIÓN T3630, SERIE: HQXH143, MONITOR 24" ULTRASHARP MARCA: DELL, MODELO: U2412M SERIES: CN0WNPMTV10003R1E9S, CN0WNPMTV10003R1EAS Y CN0WNPMTV10003R1EBS, TECLADO MARCA: DELL MODELO: KB216DKSPN SERIE: CN0RGXF3LO30001E0TET, MOUSE MARCA: DELL MODELO: MS116T1 SERIE: CN065K5FLO3000490G6D, SEGÚN FACTURA No. F 913.	120,348.35
1241 3111A111X001021 0238	CPU CON PROCESADOR 17-8700, MEMORIA RAM 2X16G, MARCA: DELL, MODELO: PRECISIÓN T3630, SERIE: HRXH143, MONITOR 24" ULTRASHARP MARCA: DELL, MODELO: U2412M SERIES: CN0WNPMTV10003R1ECS, CN0WNPMTV10003R1EDS Y CN0WNPMTV10003R1EXS, TECLADO MARCA: DELL MODELO: KB216DKSPN SERIE: CN0RGXF3LO30001E0TEU, MOUSE MARCA: DELL MODELO: MS116T1 SERIE: CN065K5FLO3000490G61, SEGÚN FACTURA No. F 913.	120,348.35
1241 3111A111X001021 0239	CPU CON PROCESADOR 17-8700, MEMORIA RAM 2X16G, MARCA: DELL, MODELO: PRECISIÓN T3630, SERIE: HSXH143, MONITOR 24" ULTRASHARP MARCA: DELL, MODELO: U2412M SERIES: CN0WNPMTV10003R1FES, CN0WNPMTV10003R1FGS Y CN0WNPMTV10003R1FHS, TECLADO MARCA: DELL MODELO: KB216DKSPN SERIE: CN0RGXF3LO30001E0TEV, MOUSE MARCA: DELL MODELO: MS116T1 SERIE: CN065K5FLO3000490G6J, SEGÚN FACTURA No. F 913.	120,348.35
1241 3111A111X001021 0240	CPU CON PROCESADOR 17-8700, MEMORIA RAM 2X16G, MARCA: DELL, MODELO: PRECISIÓN T3630, SERIE: HTXH143, MONITOR 24" ULTRASHARP MARCA: DELL, MODELO: U2412M SERIES: CN0WNPMTV10003R1FJS, CN0WNPMTV10003R1FLS Y CN0WNPMTV10003R1FMS, TECLADO MARCA: DELL MODELO: KB216DKSPN SERIE: CN0RGXF3LO30001E0TEW, MOUSE MARCA: DELL MODELO: MS116T1 SERIE: CN065K5FLO3000490G6K, SEGÚN FACTURA No. F 913.	120,348.35
1241 3111A111X001021 0241	CPU CON PROCESADOR 17-8700, MEMORIA RAM 2X16G, MARCA: DELL, MODELO: PRECISIÓN T3630, SERIE: HVY6143, MONITOR 24" ULTRASHARP MARCA: DELL, MODELO: U2412M SERIES: CN0WNPMTV10003R1FNS, CN0WNPMTV10003R1FPS Y CN0WNPMTV10003R1FQS, TECLADO MARCA: DELL MODELO: KB216DKSPN SERIE: CN0RGXF3LO30001E0TEX, MOUSE MARCA: DELL MODELO: MS116T1 SERIE: CN065K5FLO3000490G6L, SEGÚN FACTURA No. F 913.	120,348.35

SISTEMA CONTABLE 2022
RELACIÓN DE BIENES MUEBLES QUE COMPONEN SU PATRIMONIO
Cuenta Pública al 31 de diciembre de 2022

Página 64 de 371

Hora: 10:20:25a. m.

Fecha: 14/02/2023

Código	Descripción del Bien	Valor en Libros
1241 3111A111X001021 0242	CPU CON PROCESADOR 17-8700, MEMORIA RAM 2X16G, MARCA: DELL, MODELO: PRECISIÓN T3630, SERIE: HWY6143, MONITOR 24" ULTRASHARP MARCA: DELL, MODELO: U2412M SERIES: CN0WNPMTV10003R1FSS, CN0WNPMTV10003R1FYS Y CN0WNPMTV10003R1FUS, TECLADO MARCA: DELL MODELO: KB216DKSPN SERIE: CN0RGXF3LO30001E0TEY, MOUSE MARCA: DELL MODELO: MS116T1 SERIE: CN065K5FLO3000490G6M, SEGÚN FACTURA No. F 913.	120,348.35
1241 3111A111X001021 0243	CPU CON PROCESADOR 17-8700, MEMORIA RAM 2X16G, MARCA: DELL, MODELO: PRECISIÓN T3630, SERIE: HXY6143, MONITOR 24" ULTRASHARP MARCA: DELL, MODELO: U2412M SERIES: CN0WNPMTV10003R1FVS, CN0WNPMTV10003R1FWS Y CN0WNPMTV10003R1FXS, TECLADO MARCA: DELL MODELO: KB216DKSPN SERIE: CN0RGXF3LO30001E0TEZ, MOUSE MARCA: DELL MODELO: MS116T1 SERIE: CN065K5FLO3000490G6Q, SEGÚN FACTURA No. F 913.	120,348.35
1241 3111A111X001021 0244	CPU CON PROCESADOR 17-8700, MEMORIA RAM 2X16G, MARCA: DELL, MODELO: PRECISIÓN T3630, SERIE: HYY6143, MONITOR 24" ULTRASHARP MARCA: DELL, MODELO: U2412M SERIES: CN0WNPMTV10003R1FYS, CN0WNPMTV10003R1FZS Y CN0WNPMTV10003R1G0S, TECLADO MARCA: DELL MODELO: KB216DKSPN SERIE: CN0RGXF3LO30001E0TF0, MOUSE MARCA: DELL MODELO: MS116T1 SERIE: CN065K5FLO3000490G6S, SEGÚN FACTURA No. F 913.	120,348.35
1241 3111A111X001021 0245	CPU CON PROCESADOR 17-8700, MEMORIA RAM 2X16G, MARCA: DELL, MODELO: PRECISIÓN T3630, SERIE: HZY6143, MONITOR 24" ULTRASHARP MARCA: DELL, MODELO: U2412M SERIES: CN0WNPMTV10003R1G1S, CN0WNPMTV10003R1G2S Y CN0WNPMTV10003R1G3S, TECLADO MARCA: DELL MODELO: KB216DKSPN SERIE: CN0RGXF3LO30001E0TF2, MOUSE MARCA: DELL MODELO: MS116T1 SERIE: CN065K5FLO3000490G6U, SEGÚN FACTURA No. F 913.	120,348.35
1241 3111A111X001021 0246	CPU CON PROCESADOR 17-8700, MEMORIA RAM 2X16G, MARCA: DELL, MODELO: PRECISIÓN T3630, SERIE: J0Z6143, MONITOR 24" ULTRASHARP MARCA: DELL, MODELO: U2412M SERIES: CN0WNPMTV10003R1G4S, CN0WNPMTV10003R1G5S Y CN0WNPMTV10003R1G6S, TECLADO MARCA: DELL MODELO: KB216DKSPN SERIE: CN0RGXF3LO30001E0TF3, MOUSE MARCA: DELL MODELO: MS116T1 SERIE: CN065K5FLO3000490G6X, SEGÚN FACTURA No. F 913.	120,348.35
1241 3111A111X001021 0247	CPU CON PROCESADOR 17-8700, MEMORIA RAM 2X16G, MARCA: DELL, MODELO: PRECISIÓN T3630, SERIE: JDLMVY2, MONITOR 24" ULTRASHARP MARCA: DELL, MODELO: U2412M SERIES: CN0WNPMTV10003R1G7S, CN0WNPMTV10003R1G8S Y CN0WNPMTV10003R1G9S, TECLADO MARCA: DELL MODELO: KB216DKSPN SERIE: CN0RGXF3LO30001E0TF4, MOUSE MARCA: DELL MODELO: MS116T1 SERIE: CN065K5FLO3000490G6Y, SEGÚN FACTURA No. F 913.	120,348.35
1241 3111A111X001021 0248	CPU CON PROCESADOR 17-8700, MEMORIA RAM 2X16G, MARCA: DELL, MODELO: PRECISIÓN T3630, SERIE: JPXH143, MONITOR 24" ULTRASHARP MARCA: DELL, MODELO: U2412M SERIES: CN0WNPMTV10003R1GAS, CN0WNPMTV10003R1GBS Y CN0WNPMTV10003R1GCS, TECLADO MARCA: DELL MODELO: KB216DKSPN SERIE: CN0RGXF3LO30001E0TF5, MOUSE MARCA: DELL MODELO: MS116T1 SERIE: CN065K5FLO3000490GDH, SEGÚN FACTURA No. F 913.	120,348.35

SISTEMA CONTABLE 2022
RELACIÓN DE BIENES MUEBLES QUE COMPONEN SU PATRIMONIO
Cuenta Pública al 31 de diciembre de 2022

Página 65 de 371

Hora: 10:20:25a. m.

Fecha: 14/02/2023

Código	Descripción del Bien	Valor en Libros
1241 3111A111X001021 0249	CPU CON PROCESADOR 17-8700, MEMORIA RAM 2X16G, MARCA: DELL, MODELO: PRECISIÓN T3630, SERIE: JQXH143, MONITOR 24" ULTRASHARP MARCA: DELL, MODELO: U2412M SERIES: CN0WNPMTV10003R1GES, CN0WNPMTV10003R1GFS Y CN0WNPMTV10003R1GGS, TECLADO MARCA: DELL MODELO: KB216DKSPN SERIE: CN0RGXF3LO30001E0TF6, MOUSE MARCA: DELL MODELO: MS116T1 SERIE: CN065K5FLO3000490GDK, SEGÚN FACTURA No. F 913.	120,348.35
1241 3111A111X001021 0250	CPU CON PROCESADOR 17-8700, MEMORIA RAM 2X16G, MARCA: DELL, MODELO: PRECISIÓN T3630, SERIE: JSXH143, MONITOR 24" ULTRASHARP MARCA: DELL, MODELO: U2412M SERIES: CN0WNPMTV10003R1GHS, CN0WNPMTV10003R1GJS Y CN0YPPT0TV10094J0HDB, TECLADO MARCA: DELL MODELO: KB216DKSPN SERIE: CN0RGXF3LO30001E0TF7, MOUSE MARCA: DELL MODELO: MS116T1 SERIE: CN065K5FLO3000490GDL, SEGÚN FACTURA No. F 913.	120,348.35
1241 3111A111X001021 0251	CPU CON PROCESADOR 17-8700, MEMORIA RAM 2X16G, MARCA: DELL, MODELO: PRECISIÓN T3630, SERIE: JTXH143, MONITOR 24" ULTRASHARP MARCA: DELL, MODELO: U2412M SERIES: CN0YPPT0TV10094J0HLB, CN0YPPT0TV10094J0JYB Y CN0YPPT0TV10094J0MGB , TECLADO MARCA: DELL MODELO: KB216DKSPN SERIE: CN0RGXF3LO30086F0YUA, MOUSE MARCA: DELL MODELO: MS116T1 SERIE: CN065K5FLO3000490GE0, SEGÚN FACTURA No. F 913.	120,348.35
1241 3111A111X001021 0252	CPU CON PROCESADOR 17-8700, MEMORIA RAM 2X16G, MARCA: DELL, MODELO: PRECISIÓN T3630, SERIE: JYV6143, MONITOR 24" ULTRASHARP MARCA: DELL, MODELO: U2412M SERIES: CN0YPPT0TV10094M0M9B, CN0YPPY0TV10094J0H6B Y CN0YPPY0TV10094J0J8B , TECLADO MARCA: DELL MODELO: KB216DKSPN SERIE: CN0RGXF3LO3009530UCF, MOUSE MARCA: DELL MODELO: MS116T1 SERIE: CN065K5FLO3000490GEE, SEGÚN FACTURA No. F 913.	120,348.35
1241 3111A111X001021 0253	CPU CON PROCESADOR 17-8700, MEMORIA RAM 2X16G, MARCA: DELL, MODELO: PRECISIÓN T3630, SERIE: JWY6143, MONITOR 24" ULTRASHARP MARCA: DELL, MODELO: U2412M SERIES: CN0YPPY0TV10094J0JNB, CN0YPPY0TV10094J0JWB Y CN0YPPY0TV10094J0KGB , TECLADO MARCA: DELL MODELO: KB216DKSPN SERIE: CN0RGXF3LO3009530UCP, MOUSE MARCA: DELL MODELO: MS116T1 SERIE: CN065K5FLO3000490GSJ, SEGÚN FACTURA No. F 913.	120,348.35
1241 3111A111X001021 0254	CPU CON PROCESADOR 17-8700, MEMORIA RAM 2X16G, MARCA: DELL, MODELO: PRECISIÓN T3630, SERIE: JXY6143, MONITOR 24" ULTRASHARP MARCA: DELL, MODELO: U2412M SERIES: CN0YPPY0TV10094J0L4B, CN0YPPY0TV10094J0N3B Y CN0YPPY0TV10094J14HB , TECLADO MARCA: DELL MODELO: KB216DKSPN SERIE: CN0RGXF3LO3009530UPJ, MOUSE MARCA: DELL MODELO: MS116T1 SERIE: CN065K5FLO30004XXXXX, SEGÚN FACTURA No. F 913.	120,348.35
1241 3111A111X001021 0255	CPU CON PROCESADOR 17-8700, MEMORIA RAM 2X16G, MARCA: DELL, MODELO: PRECISIÓN T3630, SERIE: JYY6143, MONITOR 24" ULTRASHARP MARCA: DELL, MODELO: U2412M SERIES: CN0YPPY0TV10094J14JB, CN0YPPY0TV10094J14LB Y CN0YPPY0TV10094J15JB, TECLADO MARCA: DELL MODELO: KB216DKSPN SERIE: CN0RGXF3LO3009530UWB, MOUSE MARCA: DELL MODELO: MS116T1 SERIE: CN081FT1LO30014D000L, SEGÚN FACTURA No. F 913.	120,348.35
1241 3111A111X001021 0256	CPU CON PROCESADOR 17-8700, MEMORIA RAM 2X16G, MARCA: DELL, MODELO: PRECISIÓN T3630, SERIE: JZY6143, MONITOR 24" ULTRASHARP MARCA: DELL, MODELO: U2412M SERIES: CN0YPPY0TV10094J17SB, CN0YPPY0TV10094M0KNB Y MX0YYGCN7287544H9T9L, TECLADO MARCA: DELL MODELO: KB216DKSPN SERIE: CN0RGXF3LO3009530UWJ, MOUSE MARCA: DELL MODELO: MS116T1 SERIE: CN081FT1LO30014D015N, SEGÚN FACTURA No. F 913.	120,348.35

SISTEMA CONTABLE 2022
RELACIÓN DE BIENES MUEBLES QUE COMPONEN SU PATRIMONIO
Cuenta Pública al 31 de diciembre de 2022

Página 66 de 371

Hora: 10:20:25a. m.

Fecha: 14/02/2023

Código	Descripción del Bien	Valor en Libros
1241 3111A111X001021 0257	CPU CON PROCESADOR i5-9500 MEMORIA RAM MARCA:DELL MODELO: PRECISION 3431 SFF SERIE: CSY6143, MONITOR 24" ULTRASHARP MARCA: DELL MODELO: U2412M SERIE: CN0WNPMTV10003D1NLS TECLADO MARCA: DELL MODELO: KB216DKSPN SERIE: CN0RGXF3LO30001E0SF9 MOUSE MARCA: DELL MODELO: MS116T1 SERIE: CN065K5FLO3000490GKE; SEGUN FACTURA No. F 913.	86,768.00
1241 3111A111X001021 0258	CPU CON PROCESADOR i5-9500 MEMORIA RAM MARCA:DELL MODELO: PRECISION 3431 SFF SERIE: 3SY6143, MONITOR 24" ULTRASHARP MARCA: DELL MODELO: U2412M SERIE: CN0WNPMTV10003R114S TECLADO MARCA: DELL MODELO: KB216DKSPN SERIE: CN0RGXF3LO30001E0SF5 MOUSE MARCA: DELL MODELO: MS116T1 SERIE: CN065K5FLO3000490GK3; SEGUN FACTURA No. F 913.	86,768.00
1241 3111A111X001021 0259	CPU CON PROCESADOR i5-9500 MEMORIA RAM MARCA:DELL MODELO: PRECISION 3431 SFF SERIE: GSY6143, MONITOR 24" ULTRASHARP MARCA: DELL MODELO: U2412M SERIE: CN0WNPMTV10003R145S TECLADO MARCA: DELL MODELO: KB216DKSPN SERIE: CN0RGXF3LO30001E0T6V MOUSE MARCA: DELL MODELO: MS116T1 SERIE: CN065K5FLO3000490GK6; SEGUN FACTURA No. F 913.	86,768.00
1241 3111A111X001021 0260	CPU CON PROCESADOR i5-9500 MEMORIA RAM MARCA:DELL MODELO: PRECISION 3431 SFF SERIE: 8TY6143, MONITOR 24" ULTRASHARP MARCA: DELL MODELO: U2412M SERIE: CN0WNPMTV10003R12CS TECLADO MARCA: DELL MODELO: KB216DKSPN SERIE: CN0RGXF3LO30001E0SRY MOUSE MARCA: DELL MODELO: MS116T1 SERIE: CN065K5FLO3000490GKY; SEGUN FACTURA No. F 913.	86,768.00
1241 3111A111X001021 0261	CPU CON PROCESADOR i5-9500 MEMORIA RAM MARCA:DELL MODELO: PRECISION 3431 SFF SERIE: DSY6143, MONITOR 24" ULTRASHARP MARCA: DELL MODELO: U2412M SERIE: CN0WNPMTV10003R12DS TECLADO MARCA: DELL MODELO: KB216DKSPN SERIE: CN0RGXF3LO30001E0T6N MOUSE MARCA: DELL MODELO: MS116T1 SERIE: CN065K5FLO3000490GKK; SEGUN FACTURA No. F 913.	86,768.00
1241 3111A111X001021 0262	CPU CON PROCESADOR i5-9500 MEMORIA RAM MARCA:DELL MODELO: PRECISION 3431 SFF SERIE: 5SY6143, MONITOR 24" ULTRASHARP MARCA: DELL MODELO: U2412M SERIE: CN0WNPMTV10003R13FS TECLADO MARCA: DELL MODELO: KB216DKSPN SERIE: CN0RGXF3LO30001E0SAD MOUSE MARCA: DELL MODELO: MS116T1 SERIE: CN065K5FLO3000490GL5; SEGUN FACTURA No. F 913.	86,768.00
1241 3111A111X001021 0263	CPU CON PROCESADOR i5-9500 MEMORIA RAM MARCA:DELL MODELO: PRECISION 3431 SFF SERIE: JSY6143, MONITOR 24" ULTRASHARP MARCA: DELL MODELO: U2412M SERIE: CN0WNPMTV10003D2NUS TECLADO MARCA: DELL MODELO: KB216DKSPN SERIE: CN0RGXF3LO30001E0T6T MOUSE MARCA: DELL MODELO: MS116T1 SERIE: CN065K5FLO3000490GKV; SEGUN FACTURA No. F 913.	86,768.00
1241 3111A111X001021 0264	CPU CON PROCESADOR i5-9500 MEMORIA RAM MARCA:DELL MODELO: PRECISION 3431 SFF SERIE: BTY6143, MONITOR 24" ULTRASHARP MARCA: DELL MODELO: U2412M SERIE: CN0WNPMTV10003R128S TECLADO MARCA: DELL MODELO: KB216DKSPN SERIE: CN0RGXF3LO30001E0SRW MOUSE MARCA: DELL MODELO: MS116T1 SERIE: CN065K5FLO3000490GL8; SEGUN FACTURA No. F 913.	86,768.00
1241 3111A111X001021 0265	CPU CON PROCESADOR i5-9500 MEMORIA RAM MARCA:DELL MODELO: PRECISION 3431 SFF SERIE: BSY6143, MONITOR 24" ULTRASHARP MARCA: DELL MODELO: U2412M SERIE: CN0WNPMTV10003D1NHS TECLADO MARCA: DELL MODELO: KB216DKSPN SERIE: CN0RGXF3LO30001E0SFA MOUSE MARCA: DELL MODELO: MS116T1 SERIE: CN065K5FLO3000490GKJ; SEGUN FACTURA No. F 913.	86,768.00

SISTEMA CONTABLE 2022
RELACIÓN DE BIENES MUEBLES QUE COMPONEN SU PATRIMONIO
Cuenta Pública al 31 de diciembre de 2022

Página 67 de 371

Hora: 10:20:25a. m.

Fecha: 14/02/2023

Código	Descripción del Bien	Valor en Libros
1241 3111A111X001021 0266	CPU CON PROCESADOR i5-9500 MEMORIA RAM MARCA:DELL MODELO: PRECISION 3431 SFF SERIE: 3TY6143, MONITOR 24" ULTRASHARP MARCA: DELL MODELO: U2412M SERIE: CN0WNPMTV10003D2TRS TECLADO MARCA: DELL MODELO: KB216DKSPN SERIE: CN0RGXF3LO30001E0SS3 MOUSE MARCA: DELL MODELO: MS116T1 SERIE: CN065K5FLO3000490GK4; SEGUN FACTURA No. F 913.	86,768.00
1241 3111A111X001021 0267	CPU CON PROCESADOR i5-9500 MEMORIA RAM MARCA:DELL MODELO: PRECISION 3431 SFF SERIE: 4SY6143, MONITOR 24" ULTRASHARP MARCA: DELL MODELO: U2412M SERIE: CN0WNPMTV10003D1NUS TECLADO MARCA: DELL MODELO: KB216DKSPN SERIE: CN0RGXF3LO30001E0SA4 MOUSE MARCA: DELL MODELO: MS116T1 SERIE: CN065K5FLO3000490GL7; SEGUN FACTURA No. F 913.	86,768.00
1241 3111A111X001021 0268	CPU CON PROCESADOR i5-9500 MEMORIA RAM MARCA:DELL MODELO: PRECISION 3431 SFF SERIE: 9TY6143, MONITOR 24" ULTRASHARP MARCA: DELL MODELO: U2412M SERIE: CN0WNPMTV10003D2L3S TECLADO MARCA: DELL MODELO: KB216DKSPN SERIE: CN0RGXF3LO30001E0SRX MOUSE MARCA: DELL MODELO: MS116T1 SERIE: CN065K5FLO3000490GKX; SEGUN FACTURA No. F 913.	86,768.00
1241 3111A111X001021 0269	CPU CON PROCESADOR i5-9500 MEMORIA RAM MARCA:DELL MODELO: PRECISION 3431 SFF SERIE: HSY6143, MONITOR 24" ULTRASHARP MARCA: DELL MODELO: U2412M SERIE: CN0WNPMTV10003D1R0S TECLADO MARCA: DELL MODELO: KB216DKSPN SERIE: CN0RGXF3LO30001E0T6U MOUSE MARCA: DELL MODELO: MS116T1 SERIE: CN065K5FLO3000490GKA; SEGUN FACTURA No. F 913.	86,768.00
1241 3111A111X001021 0270	CPU CON PROCESADOR i5-9500 MEMORIA RAM MARCA:DELL MODELO: PRECISION 3431 SFF SERIE: JRY6143, MONITOR 24" ULTRASHARP MARCA: DELL MODELO: U2412M SERIE: CN0WNPMTV10003D1NKS TECLADO MARCA: DELL MODELO: KB216DKSPN SERIE: CN0RGXF3LO30001E0SF8 MOUSE MARCA: DELL MODELO: MS116T1 SERIE: CN065K5FLO3000490GJY; SEGUN FACTURA No. F 913.	86,768.00
1241 3111A111X001021 0271	CPU CON PROCESADOR i5-9500 MEMORIA RAM MARCA:DELL MODELO: PRECISION 3431 SFF SERIE: 1SY6143, MONITOR 24" ULTRASHARP MARCA: DELL MODELO: U2412M SERIE: CN0WNPMTV10003D2GQS TECLADO MARCA: DELL MODELO: KB216DKSPN SERIE: CN0RGXF3LO30001E0SF7 MOUSE MARCA: DELL MODELO: MS116T1 SERIE: CN065K5FLO3000490GK2; SEGUN FACTURA No. F 913.	86,768.00
1241 3111A111X001021 0272	CPU CON PROCESADOR i5-9500 MEMORIA RAM MARCA:DELL MODELO: PRECISION 3431 SFF SERIE: 2SY6143, MONITOR 24" ULTRASHARP MARCA: DELL MODELO: U2412M SERIE: CN0WNPMTV10003D1RPS TECLADO MARCA: DELL MODELO: KB216DKSPN SERIE: CN0RGXF3LO30001E0SF6 MOUSE MARCA: DELL MODELO: MS116T1 SERIE: CN065K5FLO3000490GKI; SEGUN FACTURA No. F 913.	86,768.00
1241 3111A111X001021 0273	CPU CON PROCESADOR i5-9500 MEMORIA RAM MARCA:DELL MODELO: PRECISION 3431 SFF SERIE: FSY6143, MONITOR 24" ULTRASHARP MARCA: DELL MODELO: U2412M SERIE: CN0WNPMTV10003R0YVS TECLADO MARCA: DELL MODELO: KB216DKSPN SERIE: CN0RGXF3LO30001E0T6M MOUSE MARCA: DELL MODELO: MS116T1 SERIE: CN065K5FLO3000490GKG; SEGUN FACTURA No. F 913.	86,768.00
1241 3111A111X001021 0274	CPU CON PROCESADOR i5-9500 MEMORIA RAM MARCA:DELL MODELO: PRECISION 3431 SFF SERIE: 6SY6143, MONITOR 24" ULTRASHARP MARCA: DELL MODELO: U2412M SERIE: CN0WNPMTV10003D2TWS TECLADO MARCA: DELL MODELO: KB216DKSPN SERIE: CN0RGXF3LO30001E0SF4 MOUSE MARCA: DELL MODELO: MS116T1 SERIE: CN065K5FLO3000490GKH; SEGUN FACTURA No. F 913.	86,768.00

SISTEMA CONTABLE 2022
RELACIÓN DE BIENES MUEBLES QUE COMPONEN SU PATRIMONIO
Cuenta Pública al 31 de diciembre de 2022

Página 68 de 371

Hora: 10:20:25a. m.

Fecha: 14/02/2023

Código	Descripción del Bien	Valor en Libros
1241 3111A111X001021 0275	CPU CON PROCESADOR i5-9500 MEMORIA RAM MARCA:DELL MODELO: PRECISION 3431 SFF SERIE: 7SY6143, MONITOR 24" ULTRASHARP MARCA: DELL MODELO: U2412M SERIE: CN0WNPMTV10003D2UZS TECLADO MARCA: DELL MODELO: KB216DKSPN SERIE: CN0RGXF3LO30001E0SFD MOUSE MARCA: DELL MODELO: MS116T1 SERIE: CN065K5FLO3000490GJW; SEGUN FACTURA No. F 913.	86,768.00
1241 3111A111X001021 0276	CPU CON PROCESADOR i5-9500 MEMORIA RAM MARCA:DELL MODELO: PRECISION 3431 SFF SERIE: 5TY6143, MONITOR 24" ULTRASHARP MARCA: DELL MODELO: U2412M SERIE: CN0WNPMTV10003D2TMS TECLADO MARCA: DELL MODELO: KB216DKSPN SERIE: CN0RGXF3LO30001E0SS1 MOUSE MARCA: DELL MODELO: MS116T1 SERIE: CN065K5FLO3000490GKT; SEGUN FACTURA No. F 913.	86,768.00
1241 3111A111X001021 0277	CPU CON PROCESADOR i5-9500 MEMORIA RAM MARCA:DELL MODELO: PRECISION 3431 SFF SERIE: HRY6143, MONITOR 24" ULTRASHARP MARCA: DELL MODELO: U2412M SERIE: CN0WNPMTV10003D2KJS TECLADO MARCA: DELL MODELO: KB216DKSPN SERIE: CN0RGXF3LO30001E0T6O MOUSE MARCA: DELL MODELO: MS116T1 SERIE: CN065K5FLO3000490FFM; SEGUN FACTURA No. F 913.	86,768.00
1241 3111A111X001021 0278	CPU CON PROCESADOR i5-9500 MEMORIA RAM MARCA:DELL MODELO: PRECISION 3431 SFF SERIE: GRY6143, MONITOR 24" ULTRASHARP MARCA: DELL MODELO: U2412M SERIE: CN0WNPMTV10003R12AS TECLADO MARCA: DELL MODELO: KB216DKSPN SERIE: CN0RGXF3LO30001E0T6P MOUSE MARCA: DELL MODELO: MS116T1 SERIE: CN065K5FLO3000490FFN; SEGUN FACTURA No. F 913.	86,768.00
1241 3111A111X001021 0279	CPU CON PROCESADOR i5-9500 MEMORIA RAM MARCA:DELL MODELO: PRECISION 3431 SFF SERIE: 7TY6143, MONITOR 24" ULTRASHARP MARCA: DELL MODELO: U2412M SERIE: CN0WNPMTV10003R0YUS TECLADO MARCA: DELL MODELO: KB216DKSPN SERIE: CN0RGXF3LO30001E0SRZ MOUSE MARCA: DELL MODELO: MS116T1 SERIE: CN065K5FLO3000490GKW; SEGUN FACTURA No. F 913.	86,768.00
1241 3111A111X001021 0280	CPU CON PROCESADOR i5-9500 MEMORIA RAM MARCA:DELL MODELO: PRECISION 3431 SFF SERIE: 8SY6143, MONITOR 24" ULTRASHARP MARCA: DELL MODELO: U2412M SERIE: CN0WNPMTV10003R12HS TECLADO MARCA: DELL MODELO: KB216DKSPN SERIE: CN0RGXF3LO30001E0SFC MOUSE MARCA: DELL MODELO: MS116T1 SERIE: CN065K5FLO3000490GK9; SEGUN FACTURA No. F 913.	86,768.00
1241 3111A111X001021 0281	CPU CON PROCESADOR i5-9500 MEMORIA RAM MARCA:DELL MODELO: PRECISION 3431 SFF SERIE: 6TY6143, MONITOR 24" ULTRASHARP MARCA: DELL MODELO: U2412M SERIE: CN0WNPMTV10003R10XS TECLADO MARCA: DELL MODELO: KB216DKSPN SERIE: CN0RGXF3LO30001E0SS0 MOUSE MARCA: DELL MODELO: MS116T1 SERIE: CN065K5FLO3000490GKU; SEGUN FACTURA No. F 913.	86,768.00
1241 3111A111X001021 0282	CPU CON PROCESADOR i5-9500 MEMORIA RAM MARCA:DELL MODELO: PRECISION 3431 SFF SERIE: 9SY6143, MONITOR 24" ULTRASHARP MARCA: DELL MODELO: U2412M SERIE: CN0WNPMTV10003D1TWS TECLADO MARCA: DELL MODELO: KB216DKSPN SERIE: CN0RGXF3LO30001E0SFB MOUSE MARCA: DELL MODELO: MS116T1 SERIE: CN065K5FLO3000490GK8; SEGUN FACTURA No. F 913.	86,768.00
1241 3111A111X001021 0283	CPU CON PROCESADOR i5-9500 MEMORIA RAM MARCA:DELL MODELO: PRECISION 3431 SFF SERIE: FRY6143, MONITOR 24" ULTRASHARP MARCA: DELL MODELO: U2412M SERIE: CN0WNPMTV10003D2V3S TECLADO MARCA: DELL MODELO: KB216DKSPN SERIE: CN0RGXF3LO30001E0T6Q MOUSE MARCA: DELL MODELO: MS116T1 SERIE: CN065K5FLO3000490FFL; SEGUN FACTURA No. F 913.	86,768.00

SISTEMA CONTABLE 2022
RELACIÓN DE BIENES MUEBLES QUE COMPONEN SU PATRIMONIO
Cuenta Pública al 31 de diciembre de 2022

Página 69 de 371

Hora: 10:20:25a. m.

Fecha: 14/02/2023

Código	Descripción del Bien	Valor en Libros
1241 3111A111X001021 0284	CPU CON PROCESADOR i5-9500 MEMORIA RAM MARCA:DELL MODELO: PRECISION 3431 SFF SERIE: 1TY6143, MONITOR 24" ULTRASHARP MARCA: DELL MODELO: U2412M SERIE: CN0WNPMTV10003D2TLS TECLADO MARCA: DELL MODELO: KB216DKSPN SERIE: CN0RGXF3LO30001E0T6S MOUSE MARCA: DELL MODELO: MS116T1 SERIE: CN065K5FLO3000490GJZ; SEGUN FACTURA No. F 913.	86,768.00
1241 3111A111X001021 0285	CPU CON PROCESADOR i5-9500 MEMORIA RAM MARCA:DELL MODELO: PRECISION 3431 SFF SERIE: 2TY6143, MONITOR 24" ULTRASHARP MARCA: DELL MODELO: U2412M SERIE: CN0WNPMTV10003D1N9S TECLADO MARCA: DELL MODELO: KB216DKSPN SERIE: CN0RGXF3LO30001E0SS4 MOUSE MARCA: DELL MODELO: MS116T1 SERIE: CN065K5FLO3000490GKL; SEGUN FACTURA No. F 913.	86,768.00
1241 3111A111X001021 0286	CPU CON PROCESADOR i5-9500 MEMORIA RAM MARCA:DELL MODELO: PRECISION 3431 SFF SERIE: 4TY6143, MONITOR 24" ULTRASHARP MARCA: DELL MODELO: U2412M SERIE: CN0WNPMTV10003D2Y2S TECLADO MARCA: DELL MODELO: KB216DKSPN SERIE: CN0RGXF3LO30001E0SS2 MOUSE MARCA: DELL MODELO: MS116T1 SERIE: CN065K5FLO3000490GKC; SEGUN FACTURA No. F 913.	86,768.01
1241 3111A111X001022 0009	01 PROCESADOR INTEL XEON GOLD, MARCA: DELL, MODELO: VxRailE560F, SERIE: 16QNS53 EN TUXTLA, SEGÚN FACTURA No. F 984.	1,759,445.33
1241 3111A111X001022 0010	01 PROCESADOR INTEL XEON GOLD, MARCA: DELL, MODELO: VxRailE560F, SERIE: 36QNS53 EN TUXTLA, SEGÚN FACTURA No. F 984.	1,759,445.33
1241 3111A111X001022 0011	01 PROCESADOR INTEL XEON GOLD, MARCA: DELL, MODELO: VxRailE560F, SERIE: J5QNS53 EN TUXTLA, SEGÚN FACTURA No. F 984.	1,759,445.33
1241 3111A111X001022 0012	01 PROCESADOR INTEL XEON GOLD, MARCA: DELL, MODELO: VxRailE560F, SERIE: 26QNS53 EN TUXTLA, SEGÚN FACTURA No. F 984.	1,759,445.31
1241 3111A111X001022 0013	01 PROCESADOR INTEL XEON GOLD, MARCA: DELL, MODELO: R640Server, SERIE: 95VFR53 EN TAPACHULA, SEGÚN FACTURA No. F 984.	2,345,927.10
1241 3111A111X001022 0014	01 PROCESADOR INTEL XEON GOLD, MARCA: DELL, MODELO: R640Server, SERIE: 85VFR53 EN TAPACHULA, SEGÚN FACTURA No. F 984.	2,345,927.10
1241 3111A111X001022 0015	01 PROCESADOR INTEL XEON GOLD, MARCA: DELL, MODELO: R640Server, SERIE: 65VFR53 EN TAPACHULA, SEGÚN FACTURA No. F 984.	2,345,927.11
1241 3111A111X001022 0016	01 PROCESADOR INTEL XEON GOLD, MARCA: DELL, MODELO: R640Server, SERIE: 6KYFR53 EN PALENQUE, SEGÚN FACTURA No. F 984.	2,345,927.10
1241 3111A111X001022 0017	01 PROCESADOR INTEL XEON GOLD, MARCA: DELL, MODELO: R640Server, SERIE: 2KYFR53 EN PALENQUE, SEGÚN FACTURA No. F 984.	2,345,927.10
1241 3111A111X001022 0018	01 PROCESADOR INTEL XEON GOLD, MARCA: DELL, MODELO: R640Server, SERIE: 1KYFR53 EN PALENQUE, SEGÚN FACTURA No. F 984.	2,345,927.11
1241 3111A111X001022 0019	01 PROCESADOR INTEL XEON GOLD, MARCA: DELL, MODELO: R640Server, SERIE: JJYFR53 EN REFORMA, SEGÚN FACTURA No. F 984.	2,345,927.10
1241 3111A111X001022 0020	01 PROCESADOR INTEL XEON GOLD, MARCA: DELL, MODELO: R640Server, SERIE: HJYFR53 EN REFORMA, SEGÚN FACTURA No. F 984.	2,345,927.10
1241 3111A111X001022 0021	01 PROCESADOR INTEL XEON GOLD, MARCA: DELL, MODELO: R640Server, SERIE: 8KYFR53 EN REFORMA, SEGÚN FACTURA No. F 984.	2,345,927.11
1241 3111A111X001022 0022	01 PROCESADOR INTEL XEON GOLD, MARCA: DELL, MODELO: R640Server, SERIE: 75VFR53 EN SAN CRISTOBAL DE LAS CASAS, SEGÚN FACTURA No. F 984.	2,345,927.10
1241 3111A111X001022 0023	01 PROCESADOR INTEL XEON GOLD, MARCA: DELL, MODELO: R640Server, SERIE: 55VFR53 EN SAN CRISTOBAL DE LAS CASAS, SEGÚN FACTURA No. F 984.	2,345,927.10
1241 3111A111X001022 0024	01 PROCESADOR INTEL XEON GOLD, MARCA: DELL, MODELO: R640Server, SERIE: 45VFR53 EN SAN CRISTOBAL DE LAS CASAS, SEGÚN FACTURA No. F 984.	2,345,927.11
1241 3111A111X001022 0025	01 PROCESADOR INTEL XEON GOLD, MARCA: DELL, MODELO: R640Server, SERIE: 5KYFR53 EN COMITÁN, SEGÚN FACTURA No. F 984.	2,345,927.10

SISTEMA CONTABLE 2022
RELACIÓN DE BIENES MUEBLES QUE COMPONEN SU PATRIMONIO
Cuenta Pública al 31 de diciembre de 2022

Página 70 de 371

Hora: 10:20:25a. m.

Fecha: 14/02/2023

Código	Descripción del Bien	Valor en Libros
1241 3111A111X001022 0026	01 PROCESADOR INTEL XEON GOLD, MARCA: DELL, MODELO: R640Server, SERIE: 7KYFR53 EN COMITÁN, SEGÚN FACTURA No. F 984.	2,345,927.10
1241 3111A111X001022 0027	01 PROCESADOR INTEL XEON GOLD, MARCA: DELL, MODELO: R640Server, SERIE: 3KYFR53 EN COMITÁN, SEGÚN FACTURA No. F 984.	2,345,927.11
1241 3111A111X001022 0028	01 PROCESADOR INTEL XEON GOLD, MARCA: DELL EMC, MODELO: ECS EX300, SERIE: C3QBV53 EN TUXTLA, SEGÚN FACTURA No. F 984.	800,652.76
1241 3111A111X001022 0029	01 PROCESADOR INTEL XEON GOLD, MARCA: DELL EMC, MODELO: ECS EX300, SERIE: 23QBV53 EN TUXTLA, SEGÚN FACTURA No. F 984.	800,652.76
1241 3111A111X001022 0030	01 PROCESADOR INTEL XEON GOLD, MARCA: DELL EMC, MODELO: ECS EX300, SERIE: H2QBV53 EN TUXTLA, SEGÚN FACTURA No. F 984.	800,652.76
1241 3111A111X001022 0031	01 PROCESADOR INTEL XEON GOLD, MARCA: DELL EMC, MODELO: ECS EX300, SERIE: 33QBV53 EN TUXTLA, SEGÚN FACTURA No. F 984.	800,652.76
1241 3111A111X001022 0032	01 PROCESADOR INTEL XEON GOLD, MARCA: DELL EMC, MODELO: ECS EX300, SERIE: B29KR53 EN TUXTLA, SEGÚN FACTURA No. F 984.	800,652.76
1241 3111A111X001022 0033	01 SERVIDOR DE ALMACENAMIENTO DE VIDEO, MARCA: FLIR, MODELO: USS-ENT-216H5-192, SERIE: DCF5F53 EN TUXTLA GUTIERREZ, SEGUN FACTURA No. F 999.	2,756,405.00
1241 3111A111X001022 0035	01 SERVIDOR DE ALMACENAMIENTO DE VIDEO, MARCA: FLIR, MODELO: USS-ENT-216H5-192, SERIE: JCF5F53 EN TUXTLA GUTIERREZ, SEGUN FACTURA No. F 999.	1,378,202.50
1241 3111A111X001022 0036	01 SERVIDOR DE ALMACENAMIENTO DE VIDEO, MARCA: FLIR, MODELO: USS-ENT-216H5-192, SERIE: 9CF5F53 EN TUXTLA GUTIERREZ, SEGUN FACTURA No. F 999.	1,378,202.50
1241 3111A111X001022 0037	01 SERVIDOR DE ALMACENAMIENTO DE VIDEO, MARCA: FLIR, MODELO: USS-ENT-216H5-192, SERIE: 1DF5F53 EN TUXTLA GUTIERREZ, SEGUN FACTURA No. F 999.	2,903,173.81
1241 3111A111X001022 0038	01 SERVIDOR DE ALMACENAMIENTO DE VIDEO, MARCA: FLIR, MODELO: USS-ENT-216H5-192, SERIE: BCF5F53 EN TAPACHULA, SEGUN FACTURA No. F 999.	1,378,202.50
1241 3111A111X001022 0039	01 SERVIDOR DE ALMACENAMIENTO DE VIDEO, MARCA: FLIR, MODELO: USS-ENT-216H5-192, SERIE: 1B85WM3 EN TAPACHULA, SEGUN FACTURA No. F 999.	1,378,202.50
1241 3111A111X001022 0040	01 SERVIDOR DE ALMACENAMIENTO DE VIDEO, MARCA: FLIR, MODELO: USS-ENT-216H5-192, SERIE: HCF5F53 EN TAPACHULA, SEGUN FACTURA No. F 999.	4,281,376.31
1241 3111A111X001022 0041	01 SERVIDOR DE ALMACENAMIENTO DE VIDEO, MARCA: FLIR, MODELO: USS-ENT-216H5-128, SERIE: BRK4F53 EN PALENQUE, SEGUN FACTURA No. F 999.	2,978,600.00
1241 3111A111X001022 0042	01 SERVIDOR DE ALMACENAMIENTO DE VIDEO, MARCA: FLIR, MODELO: USS-ENT-216H5-128, SERIE: 6SK4F53 EN PALENQUE, SEGUN FACTURA No. F 999.	4,059,181.31
1241 3111A111X001022 0043	01 PROCESADOR INTEL XEON X86 A 1.7 GHZ, MARCA: DELL, MODELO: POWER EDGE R740 XD, SERIE: 35HJR53 EN TAPACHULA, SEGUN FACTURA No. F 999.	747,210.63
1241 3111A111X001022 0044	01 PROCESADOR INTEL XEON X86 A 1.7 GHZ, MARCA: DELL, MODELO: POWER EDGE R740 XD, SERIE: G4HJR53 EN TAPACHULA, SEGUN FACTURA No. F 999.	747,210.63
1241 3111A111X001022 0045	01 PROCESADOR INTEL XEON X86 A 1.7 GHZ, MARCA: DELL, MODELO: POWER EDGE R740 XD, SERIE: H4HJR53 EN TAPACHULA, SEGUN FACTURA No. F 999.	747,210.63
1241 3111A111X001022 0046	01 PROCESADOR INTEL XEON X86 A 1.7 GHZ, MARCA: DELL, MODELO: POWER EDGE R740 XD, SERIE: F4HJR53 EN TAPACHULA, SEGUN FACTURA No. F 999.	747,210.63
1241 3111A111X001022 0047	01 PROCESADOR INTEL XEON X86 A 1.7 GHZ, MARCA: DELL, MODELO: POWER EDGE R740 XD, SERIE: D4HJR53 EN TAPACHULA, SEGUN FACTURA No. F 999.	1,014,421.26

SISTEMA CONTABLE 2022
RELACIÓN DE BIENES MUEBLES QUE COMPONEN SU PATRIMONIO
Cuenta Pública al 31 de diciembre de 2022

Página 71 de 371

Hora: 10:20:25a. m.

Fecha: 14/02/2023

Código	Descripción del Bien	Valor en Libros
1241 3111A111X001022 0048	01 PROCESADOR INTEL XEON X86 A 1.7 GHZ, MARCA: DELL, MODELO: POWER EDGE R740 XD, SERIE: CBCJR53 EN PALENQUE, SEGUN FACTURA No. F 999.	747,210.63
1241 3111A111X001022 0049	01 PROCESADOR INTEL XEON X86 A 1.7 GHZ, MARCA: DELL, MODELO: POWER EDGE R740 XD, SERIE: DBCJR53 EN PALENQUE, SEGUN FACTURA No. F 999.	747,210.63
1241 3111A111X001022 0050	01 PROCESADOR INTEL XEON X86 A 1.7 GHZ, MARCA: DELL, MODELO: POWER EDGE R740 XD, SERIE: 9BCJR53 EN PALENQUE, SEGUN FACTURA No. F 999.	747,210.63
1241 3111A111X001022 0051	01 PROCESADOR INTEL XEON X86 A 1.7 GHZ, MARCA: DELL, MODELO: POWER EDGE R740 XD, SERIE: BBCJR53 EN PALENQUE, SEGUN FACTURA No. F 999.	747,210.63
1241 3111A111X001022 0052	01 PROCESADOR INTEL XEON X86 A 1.7 GHZ, MARCA: DELL, MODELO: POWER EDGE R740 XD, SERIE: 8BCJR53 EN PALENQUE, SEGUN FACTURA No. F 999.	1,014,421.26
1241 3111A111X001022 0053	01 PROCESADOR INTEL XEON X86 A 1.7 GHZ, MARCA: DELL, MODELO: POWER EDGE R740 XD, SERIE: 6BCJR53 EN REFORMA, SEGUN FACTURA No. F 999.	747,210.63
1241 3111A111X001022 0054	01 PROCESADOR INTEL XEON X86 A 1.7 GHZ, MARCA: DELL, MODELO: POWER EDGE R740 XD, SERIE: 1GSMS53 EN REFORMA, SEGUN FACTURA No. F 999.	747,210.63
1241 3111A111X001022 0055	01 PROCESADOR INTEL XEON X86 A 1.7 GHZ, MARCA: DELL, MODELO: POWER EDGE R740 XD, SERIE: 2GSMS53 EN REFORMA, SEGUN FACTURA No. F 999.	747,210.63
1241 3111A111X001022 0056	01 PROCESADOR INTEL XEON X86 A 1.7 GHZ, MARCA: DELL, MODELO: POWER EDGE R740 XD, SERIE: 4GSMS53 EN REFORMA, SEGUN FACTURA No. F 999.	747,210.63
1241 3111A111X001022 0057	01 PROCESADOR INTEL XEON X86 A 1.7 GHZ, MARCA: DELL, MODELO: POWER EDGE R740 XD, SERIE: 5BCJR53 EN REFORMA, SEGUN FACTURA No. F 999.	1,014,421.26
1241 3111A111X001022 0058	01 PROCESADOR INTEL XEON X86 A 1.7 GHZ, MARCA: DELL, MODELO: POWER EDGE R740 XD, SERIE: 7BCJR53 EN SANCRISTOBAL, SEGUN FACTURA No. F 999.	747,210.63
1241 3111A111X001022 0059	01 PROCESADOR INTEL XEON X86 A 1.7 GHZ, MARCA: DELL, MODELO: POWER EDGE R740 XD, SERIE: J4HJR53 EN SANCRISTOBAL, SEGUN FACTURA No. F 999.	747,210.63
1241 3111A111X001022 0060	01 PROCESADOR INTEL XEON X86 A 1.7 GHZ, MARCA: DELL, MODELO: POWER EDGE R740 XD, SERIE: C4HJR53 EN SANCRISTOBAL, SEGUN FACTURA No. F 999.	747,210.63
1241 3111A111X001022 0061	01 PROCESADOR INTEL XEON X86 A 1.7 GHZ, MARCA: DELL, MODELO: POWER EDGE R740 XD, SERIE: 84HJR53 EN SANCRISTOBAL, SEGUN FACTURA No. F 999.	747,210.63
1241 3111A111X001022 0062	01 PROCESADOR INTEL XEON X86 A 1.7 GHZ, MARCA: DELL, MODELO: POWER EDGE R740 XD, SERIE: 3BCJR53 EN SANCRISTOBAL, SEGUN FACTURA No. F 999.	1,014,421.26
1241 3111A111X001022 0063	01 PROCESADOR INTEL XEON X86 A 1.7 GHZ, MARCA: DELL, MODELO: POWER EDGE R740 XD, SERIE: 55HJR53 EN COMITAN, SEGUN FACTURA No. F 999.	747,210.63
1241 3111A111X001022 0064	01 PROCESADOR INTEL XEON X86 A 1.7 GHZ, MARCA: DELL, MODELO: POWER EDGE R740 XD, SERIE: JFSMS53 EN COMITAN, SEGUN FACTURA No. F 999.	747,210.63
1241 3111A111X001022 0065	01 PROCESADOR INTEL XEON X86 A 1.7 GHZ, MARCA: DELL, MODELO: POWER EDGE R740 XD, SERIE: 4BCJR53 EN COMITAN, SEGUN FACTURA No. F 999.	747,210.63

SISTEMA CONTABLE 2022
RELACIÓN DE BIENES MUEBLES QUE COMPONEN SU PATRIMONIO
Cuenta Pública al 31 de diciembre de 2022

Página 72 de 371

Hora: 10:20:25a. m.

Fecha: 14/02/2023

Código	Descripción del Bien	Valor en Libros
1241 3111A111X001022 0066	01 PROCESADOR INTEL XEON X86 A 1.7 GHZ, MARCA: DELL, MODELO: POWER EDGE R740 XD, SERIE: 25HJR53 EN COMITAN, SEGUN FACTURA No. F 999.	747,210.63
1241 3111A111X001022 0067	01 PROCESADOR INTEL XEON X86 A 1.7 GHZ, MARCA: DELL, MODELO: POWER EDGE R740 XD, SERIE: 3GSMS53 EN COMITAN, SEGUN FACTURA No. F 999.	1,014,421.26
1241 3111A111X001022 0068	01 PROCESADOR INTEL XEON X86 A 1.7 GHZ, MARCA: DELL, MODELO: POWER EDGE R740 XD, SERIE: 44HJR53 EN TONALA, SEGUN FACTURA No. F 999.	747,210.63
1241 3111A111X001022 0069	01 PROCESADOR INTEL XEON X86 A 1.7 GHZ, MARCA: DELL, MODELO: POWER EDGE R740 XD, SERIE: 34HJR53 EN TONALA, SEGUN FACTURA No. F 999.	747,210.63
1241 3111A111X001022 0070	01 PROCESADOR INTEL XEON X86 A 1.7 GHZ, MARCA: DELL, MODELO: POWER EDGE R740 XD, SERIE: J3HJR53 EN TONALA, SEGUN FACTURA No. F 999.	747,210.63
1241 3111A111X001022 0071	01 PROCESADOR INTEL XEON X86 A 1.7 GHZ, MARCA: DELL, MODELO: POWER EDGE R740 XD, SERIE: 24HJR53 EN TONALA, SEGUN FACTURA No. F 999.	747,210.63
1241 3111A111X001022 0072	01 PROCESADOR INTEL XEON X86 A 1.7 GHZ, MARCA: DELL, MODELO: POWER EDGE R740 XD, SERIE: 14HJR53 EN TONALA, SEGUN FACTURA No. F 999.	1,014,421.26
1241 3111A111X001022 0073	01 PROCESADOR INTEL XEON 35-2603 V4, 32 GB., MARCA: DELL, MODELO: EMC SCV3020, SERIE: 72HJR53 EN TAPACHULA, SEGUN FACTURA No. F 999.	4,003,263.80
1241 3111A111X001022 0074	01 SWITCH CORE DE 48 PUERTOS P48 X SFP+ Y 6 QSFP+ PORTS, MARCA: CISCO, MODELO: NEXUS 3172, SERIE: FOC2442R0ZE, SEGUN FACTURA No. F 999.	462,468.80
1241 3111A111X001022 0075	01 SWITCH CORE DE 48 PUERTOS P48 X SFP+ Y 6 QSFP+ PORTS, MARCA: CISCO, MODELO: NEXUS 3172, SERIE: FOC2423R0F2, SEGUN FACTURA No. F 999.	462,468.80
1241 3111A111X001022 0076	01 SWITCH OPERADOR Y DE ACCESO PARA ADMINISTRACIÓN, 4X10G, MARCA: CISCO, MODELO: CATALYST 9200L 48 PUERTOS, SERIE: JAE24291XFL, SEGUN FACTURA No. F 999.	345,633.60
1241 3111A111X001022 0077	01 SWITCH OPERADOR Y DE ACCESO PARA ADMINISTRACIÓN, 4X10G, MARCA: CISCO, MODELO: CATALYST 9200L 24 PUERTOS, SERIE: JAE24280L85, SEGUN FACTURA No. F 999.	171,680.00
1241 3111A111X001022 0078	01 SWITCH PRINCIPAL DE RADIO (12MGIG & 36 2.5 GBPS) NETWORK, MARCA: CISCO, MODELO: CATALYST 9300 48 PUERTOS, SERIE: FCW2425G130, SEGUN FACTURA No. F 999.	514,344.00
1241 3111A111X001022 0079	01 SWITCH PARA DMZ 4X10G, NETWORK ES, MARCA: CISCO, MODELO: CATALYST 9200L 24 PUERTOS, SERIE: JAE24290GGA, SEGUN FACTURA No. F 999.	171,680.00
1241 3111A111X001022 0080	01 SWITCH DE RADIO CAPA 2 Y 3, MARCA: CISCO, MODELO: CATALYST 9200 24 PUERTOS, SERIE: JAE24291UQ8, SEGUN FACTURA No. F 999.	189,678.91
1241 3111A111X001022 0081	01 SWITCH DE RADIO CAPA 2 Y 3, MARCA: CISCO, MODELO: CATALYST 9200 24 PUERTOS, SERIE: JAE24281YMG, SEGUN FACTURA No. F 999.	189,678.91
1241 3111A111X001022 0082	01 SWITCH DE RADIO CAPA 2 Y 3, MARCA: CISCO, MODELO: CATALYST 9200 24 PUERTOS, SERIE: JAE24281Y9D, SEGUN FACTURA No. F 999.	189,678.91
1241 3111A111X001022 0083	01 SWITCH DE RADIO CAPA 2 Y 3, MARCA: CISCO, MODELO: CATALYST 9200 24 PUERTOS, SERIE: JAE24281YQ8, SEGUN FACTURA No. F 999.	189,678.91
1241 3111A111X001022 0084	01 ROUTER 3GE, 2 NIM, 1SM 4G FLASH, 4G DRAM, IP, MARCA: CISCO, MODELO: ISR 4331, SERIE: FLM243110AU, SEGUN FACTURA No. F 999.	283,487.62
1241 3111A111X001022 0085	SERVIDOR NTP 1U RACK MOUNTBALE GPS NTP SERVER, MARCA: TIMETOOLS, MODELO: T300, SERIE: 301751, SEGUN FACTURA No. F 999.	174,928.00

SISTEMA CONTABLE 2022
RELACIÓN DE BIENES MUEBLES QUE COMPONEN SU PATRIMONIO
Cuenta Pública al 31 de diciembre de 2022

Página 73 de 371

Hora: 10:20:25a. m.

Fecha: 14/02/2023

Código	Descripción del Bien	Valor en Libros
1241 3111A111X001022 0086	01 GABINETE RACK NET SHELTERSX ENCLOSURE 600MM/1200 MM, MARCA: APC, MODELO: 42 U, SERIE: DN2005010183, SEGUN FACTURA No. F 999.	2,199,691.82
1241 3111A111X001022 0087	01 SWITCH CORE DE 48 PUERTOS P48 X SFP+ Y 6 QSFP+ PORTS, MARCA: CISCO, MODELO: NEXUS 3172, SERIE: FOC2422R0BV, SEGUN FACTURA No. F 999.	462,468.80
1241 3111A111X001022 0088	01 SWITCH CORE DE 48 PUERTOS P48 X SFP+ Y 6 QSFP+ PORTS, MARCA: CISCO, MODELO: NEXUS 3172, SERIE: FOC2422R0AQ, SEGUN FACTURA No. F 999.	462,468.80
1241 3111A111X001022 0089	01 SWITCH OPERADOR Y DE ACCESO PARA ADMINISTRACIÓN, 4X10G, MARCA: CISCO, MODELO: CATALYST 9200L 48 PUERTOS, SERIE: JAE24291YUL, SEGUN FACTURA No. F 999.	345,633.60
1241 3111A111X001022 0090	01 SWITCH OPERADOR Y DE ACCESO PARA ADMINISTRACIÓN, 4X10G, MARCA: CISCO, MODELO: CATALYST 9200L 24 PUERTOS, SERIE: JAE24281D4L, SEGUN FACTURA No. F 999.	171,680.00
1241 3111A111X001022 0091	01 SWITCH PRINCIPAL DE RADIO (12MGIG & 36 2.5 GBPS) NETWORK, MARCA: CISCO, MODELO: CATALYST 9300 48 PUERTOS, SERIE: FOC2425W11U, SEGUN FACTURA No. F 999.	514,344.00
1241 3111A111X001022 0092	01 SWITCH PARA DMZ 4X10G, NETWORK ES, MARCA: CISCO, MODELO: CATALYST 9200L 24 PUERTOS, SERIE: JAE24290BDY, SEGUN FACTURA No. F 999.	171,680.00
1241 3111A111X001022 0093	01 SWITCH DE RADIO CAPA 2 Y 3, MARCA: CISCO, MODELO: CATALYST 9200 24 PUERTOS, SERIE: JAE24281Y4W, SEGUN FACTURA No. F 999.	189,678.91
1241 3111A111X001022 0094	01 SWITCH DE RADIO CAPA 2 Y 3, MARCA: CISCO, MODELO: CATALYST 9200 24 PUERTOS, SERIE: JAE24281YMH, SEGUN FACTURA No. F 999.	189,678.91
1241 3111A111X001022 0095	01 SWITCH DE RADIO CAPA 2 Y 3, MARCA: CISCO, MODELO: CATALYST 9200 24 PUERTOS, SERIE: JAE24281YF4, SEGUN FACTURA No. F 999.	189,678.91
1241 3111A111X001022 0096	01 SWITCH DE RADIO CAPA 2 Y 3, MARCA: CISCO, MODELO: CATALYST 9200 24 PUERTOS, SERIE: JAE24281YPO, SEGUN FACTURA No. F 999.	189,678.91
1241 3111A111X001022 0097	01 SWITCH DE RADIO CAPA 2 Y 3, MARCA: CISCO, MODELO: 2960L-16, SERIE: F0C2429L8UK, SEGUN FACTURA No. F 999.	170,598.00
1241 3111A111X001022 0098	01 SWITCH DE RADIO CAPA 2 Y 3, MARCA: CISCO, MODELO: 2960L-16, SERIE: F0C2429L8V0, SEGUN FACTURA No. F 999.	170,598.00
1241 3111A111X001022 0099	01 ROUTER 3GE, 2 NIM, 1SM 4G FLASH, 4G DRAM, IP, MARCA: CISCO, MODELO: ISR 4331, SERIE: FLM243110AZ, SEGUN FACTURA No. F 999.	283,487.62
1241 3111A111X001022 0100	01 SERVIDOR NTP 1U RACK MOUNTBALE GPS NTP SERVER, MARCA: TIMETOOLS, T300, MODELO: T300, SERIE: 301749, SEGUN FACTURA No. F 999.	174,928.00
1241 3111A111X001022 0101	01 GABINETE RACK NET SHELTER SX ENCLOSURE 600MM/1200 MM, MARCA: APC, MODELO: 42 U, SERIE: DN2023010083, SEGUN FACTURA No. F 999.	480,293.44
1241 3111A111X001022 0102	01 PROCESADOR INTEL XEON E5-2603 V4,32 GB MARCA: DELL, MODELO: EMC SCV3020, SERIE: 62HJR53, SISTEMA OPERATIVO DELL STORAGE CENTER, EN PALENQUE, FACTURA: F 1034; (TRANSPORTE Y MANIOBRAS ESPECIALIZADAS).	4,003,263.80
1241 3111A111X001022 0103	01 PROCESADOR INTEL XEON E5-2603 V4,32 GB MARCA: DELL, MODELO: EMC SCV3020, SERIE: 52HJR53, SISTEMA OPERATIVO DELL STORAGE CENTER, EN REFORMA, FACTURA: F 1034; (TRANSPORTE Y MANIOBRAS ESPECIALIZADAS).	8,006,527.60
1241 3111A111X001022 0105	01 PROCESADOR INTEL XEON E5-2603 V4,32 GB MARCA: DELL, MODELO: EMC SCV3020, SERIE: 82HJR53, SISTEMA OPERATIVO DELL STORAGE CENTER, EN COMITÁN, FACTURA: F 1034; (TRANSPORTE Y MANIOBRAS ESPECIALIZADAS).	4,003,263.80

SISTEMA CONTABLE 2022
RELACIÓN DE BIENES MUEBLES QUE COMPONEN SU PATRIMONIO
Cuenta Pública al 31 de diciembre de 2022

Página 74 de 371

Hora: 10:20:25a. m.

Fecha: 14/02/2023

Código	Descripción del Bien	Valor en Libros
1241 3111A111X001022 0106	01 PROCESADOR INTEL XEON E5-2603 V4,32 GB MARCA: DELL, MODELO: EMC SCV3020, SERIE: B2HJR53, SISTEMA OPERATIVO DELL STORAGE CENTER, EN TONALÁ, FACTURA: F 1034; (TRANSPORTE Y MANIOBRAS ESPECIALIZADAS).	4,003,263.80
1241 3111A111X001022 0107	01 SWITCH CORE DE 48 PUERTOS P48 X SFP+ Y 6 QSFP+ PORTS MARCA: CISCO, MODELO: NEXUS 3172, SERIE: FOC2420R0KQ, EN COMITÁN, FACTURA: F 1034; (TRANSPORTE, MANIOBRAS ESPECIALIZADAS, INSTALACIÓN, CONFIGURACIÓN Y PUESTA EN MARCHA).	462,468.80
1241 3111A111X001022 0108	01 SWITCH CORE DE 48 PUERTOS P48 X SFP+ Y 6 QSFP+ PORTS MARCA: CISCO, MODELO: NEXUS 3172, SERIE: FOC2349R101, EN COMITÁN, FACTURA: F 1034; (TRANSPORTE, MANIOBRAS ESPECIALIZADAS, INSTALACIÓN, CONFIGURACIÓN Y PUESTA EN MARCHA).	462,468.80
1241 3111A111X001022 0109	01 SWITCH DE ACCESO PARA ADMINISTRACIÓN, 4X10G, MARCA: CISCO, MODELO: CATALYST 9200L 48 PUERTOS, SERIE: JAE24291YTQ, EN COMITÁN, FACTURA: F 1034; (TRANSPORTE, MANIOBRAS ESPECIALIZADAS, INSTALACIÓN, CONFIGURACIÓN Y PUESTA EN MARCHA).	345,633.60
1241 3111A111X001022 0110	01 SWITCH OPERADOR 4X10G MARCA: CISCO, MODELO: CATALYST 9200L 24 PUERTOS, SERIE: JAE24261NCQ, EN COMITÁN, FACTURA: F 1034; (TRANSPORTE, MANIOBRAS ESPECIALIZADAS, INSTALACIÓN, CONFIGURACIÓN Y PUESTA EN MARCHA).	171,680.00
1241 3111A111X001022 0111	01 SWITCH PRINCIPAL DE RADIO (12mGig & 36 2.5 Gbps) NEXTWORK, MARCA: CISCO, MODELO: CATALYST 9300L 48 PUERTOS, SERIE: FJC2428T0FU, EN COMITÁN, FACTURA: F 1034; (TRANSPORTE, MANIOBRAS ESPECIALIZADAS, INSTALACIÓN, CONFIGURACIÓN Y PUESTA EN MARCHA).	514,344.00
1241 3111A111X001022 0112	01 SWITCH PARA DMZ 4X10G NETWORK MARCA: CISCO, MODELO: CATALYST 9200L 24 PUERTOS, SERIE: JAE24290CZ9, EN COMITÁN, FACTURA: F 1034; (TRANSPORTE, MANIOBRAS ESPECIALIZADAS, INSTALACIÓN, CONFIGURACIÓN Y PUESTA EN MARCHA).	171,680.00
1241 3111A111X001022 0113	01 SWITCH DE RADIO CAPA 2 Y 3 MARCA: CISCO, MODELO: CATALYST 9200L 24 PUERTOS, SERIE: JAE24281YML, EN COMITÁN, FACTURA: F 1034; (TRANSPORTE, MANIOBRAS ESPECIALIZADAS, INSTALACIÓN, CONFIGURACIÓN Y PUESTA EN MARCHA).	189,678.91
1241 3111A111X001022 0114	01 SWITCH DE RADIO CAPA 2 Y 3 MARCA: CISCO, MODELO: CATALYST 9200L 24 PUERTOS, SERIE: JAE24281Y6F, EN COMITÁN, FACTURA: F 1034; (TRANSPORTE, MANIOBRAS ESPECIALIZADAS, INSTALACIÓN, CONFIGURACIÓN Y PUESTA EN MARCHA).	189,678.91
1241 3111A111X001022 0115	01 SWITCH DE RADIO CAPA 2 Y 3 MARCA: CISCO, MODELO: CATALYST 9200L 24 PUERTOS, SERIE: JAE24281Y4Z, EN COMITÁN, FACTURA: F 1034; (TRANSPORTE, MANIOBRAS ESPECIALIZADAS, INSTALACIÓN, CONFIGURACIÓN Y PUESTA EN MARCHA).	189,678.91
1241 3111A111X001022 0116	01 SWITCH DE RADIO CAPA 2 Y 3 MARCA: CISCO, MODELO: CATALYST 9200L 24 PUERTOS, SERIE: JAE24281YFM, EN COMITÁN, FACTURA: F 1034; (TRANSPORTE, MANIOBRAS ESPECIALIZADAS, INSTALACIÓN, CONFIGURACIÓN Y PUESTA EN MARCHA).	189,678.91
1241 3111A111X001022 0117	01 SWITCH DE RADIO CAPA 2 Y 3 MARCA: CISCO, MODELO: 2960L-16, SERIE: FOC2429L8V7, EN COMITÁN, FACTURA: F 1034; (TRANSPORTE, MANIOBRAS ESPECIALIZADAS, INSTALACIÓN, CONFIGURACIÓN Y PUESTA EN MARCHA).	170,598.00
1241 3111A111X001022 0118	01 SWITCH DE RADIO CAPA 2 Y 3 MARCA: CISCO, MODELO: 2960L-16, SERIE: FOC2429L91L, EN COMITÁN, FACTURA: F 1034; (TRANSPORTE, MANIOBRAS ESPECIALIZADAS, INSTALACIÓN, CONFIGURACIÓN Y PUESTA EN MARCHA).	170,598.00

SISTEMA CONTABLE 2022
RELACIÓN DE BIENES MUEBLES QUE COMPONEN SU PATRIMONIO
Cuenta Pública al 31 de diciembre de 2022

Página 75 de 371

Hora: 10:20:25a. m.

Fecha: 14/02/2023

Código	Descripción del Bien	Valor en Libros
1241 3111A111X001022 0119	01 ROUTER 3GE, 2 NIM, 1SM 4G FLASH, 4G DRAM, IP MARCA: CISCO, MODELO: ISR 4331, SERIE: FLM243110AX, EN COMITÁN, FACTURA: F 1034; (TRANSPORTE, MANIOBRAS ESPECIALIZADAS, INSTALACIÓN, CONFIGURACIÓN Y PUESTA EN MARCHA).	283,487.62
1241 3111A111X001022 0120	01 SERVIDOR NTP 1U RACK MOUNTBALE GPS NTP SERVER MARCA: TIMETOOLS, MODELO: T300, SERIE: 301750, EN COMITÁN, FACTURA: F 1034; (TRANSPORTE, MANIOBRAS ESPECIALIZADAS, INSTALACIÓN, CONFIGURACIÓN Y PUESTA EN MARCHA).	174,928.00
1241 3111A111X001022 0121	01 GABINETE RACK NET SHELTER SX ENCLOSURE 600MM/1200MM MARCA: APC, MODELO: 42 U, SERIE: DN2024010291, EN COMITÁN, FACTURA: F 1034; (TRANSPORTE, MANIOBRAS ESPECIALIZADAS, INSTALACIÓN, CONFIGURACIÓN Y PUESTA EN MARCHA).	2,320,964.62
1241 3111A111X001022 0122	01 SWITCH CORE DE 48 PUERTOS P48 X SFP+ Y 6 QSFP+ PORTS MARCA: CISCO, MODELO: NEXUS 3172, SERIE: FOC2422R0BD, EN TONALÁ, FACTURA: F 1034; (TRANSPORTE, MANIOBRAS ESPECIALIZADAS, INSTALACIÓN, CONFIGURACIÓN Y PUESTA EN MARCHA).	462,468.80
1241 3111A111X001022 0123	01 SWITCH CORE DE 48 PUERTOS P48 X SFP+ Y 6 QSFP+ PORTS MARCA: CISCO, MODELO: NEXUS 3172, SERIE: FOC2419R015, EN TONALÁ, FACTURA: F 1034; (TRANSPORTE, MANIOBRAS ESPECIALIZADAS, INSTALACIÓN, CONFIGURACIÓN Y PUESTA EN MARCHA).	345,633.60
1241 3111A111X001022 0125	01 SWITCH OPERADOR, 4X10G, MARCA: CISCO, MODELO: CATALYST 9200L 24 PUERTOS, SERIE: JAE24280KXC, EN TONALÁ, FACTURA: F 1034; (TRANSPORTE, MANIOBRAS ESPECIALIZADAS, INSTALACIÓN, CONFIGURACIÓN Y PUESTA EN MARCHA).	171,680.00
1241 3111A111X001022 0126	01 SWITCH PRINCIPAL DE RADIO (12mGig & 36 2.5 Gbps) NEXTWORK, MARCA: CISCO, MODELO: CATALYST 9300L 48 PUERTOS, SERIE: FOC2425W0VX, EN TONALÁ, FACTURA: F 1034; (TRANSPORTE, MANIOBRAS ESPECIALIZADAS, INSTALACIÓN, CONFIGURACIÓN Y PUESTA EN MARCHA).	514,344.00
1241 3111A111X001022 0127	01 SWITCH PARA DMZ 4X10G, NETWORK, MARCA: CISCO, MODELO: CATALYST 9200L 24 PUERTOS, SERIE: JAE24290M1F, EN TONALÁ, FACTURA: F 1034; (TRANSPORTE, MANIOBRAS ESPECIALIZADAS, INSTALACIÓN, CONFIGURACIÓN Y PUESTA EN MARCHA).	171,680.00
1241 3111A111X001022 0128	01 SWITCH DE RADIO CAPA 2 Y 3 MARCA: CISCO, MODELO: CATALYST 9200 24 PUERTOS, SERIE: JAE24290LPM, EN TONALÁ, FACTURA: F 1034; (TRANSPORTE, MANIOBRAS ESPECIALIZADAS, INSTALACIÓN, CONFIGURACIÓN Y PUESTA EN MARCHA).	189,678.91
1241 3111A111X001022 0129	01 SWITCH DE RADIO CAPA 2 Y 3 MARCA: CISCO, MODELO: CATALYST 9200 24 PUERTOS, SERIE: JAE24281YM1, EN TONALÁ, FACTURA: F 1034; (TRANSPORTE, MANIOBRAS ESPECIALIZADAS, INSTALACIÓN, CONFIGURACIÓN Y PUESTA EN MARCHA).	189,678.91
1241 3111A111X001022 0130	01 SWITCH DE RADIO CAPA 2 Y 3 MARCA: CISCO, MODELO: CATALYST 9200 24 PUERTOS, SERIE: JAE24281YMJ, EN TONALÁ, FACTURA: F 1034; (TRANSPORTE, MANIOBRAS ESPECIALIZADAS, INSTALACIÓN, CONFIGURACIÓN Y PUESTA EN MARCHA).	189,678.91
1241 3111A111X001022 0131	01 SWITCH DE RADIO CAPA 2 Y 3 MARCA: CISCO, MODELO: CATALYST 9200 24 PUERTOS, SERIE: JAE24281YLP, EN TONALÁ, FACTURA: F 1034; (TRANSPORTE, MANIOBRAS ESPECIALIZADAS, INSTALACIÓN, CONFIGURACIÓN Y PUESTA EN MARCHA).	189,678.91
1241 3111A111X001022 0132	01 SWITCH DE RADIO CAPA 2 Y 3 MARCA: CISCO, MODELO: 2960L-16, SERIE: FOC2429L8W1, EN TONALÁ, FACTURA: F 1034; (TRANSPORTE, MANIOBRAS ESPECIALIZADAS, INSTALACIÓN, CONFIGURACIÓN Y PUESTA EN MARCHA).	170,598.00

SISTEMA CONTABLE 2022
RELACIÓN DE BIENES MUEBLES QUE COMPONEN SU PATRIMONIO
Cuenta Pública al 31 de diciembre de 2022

Página 76 de 371

Hora: 10:20:25a. m.

Fecha: 14/02/2023

Código	Descripción del Bien	Valor en Libros
1241 3111A111X001022 0133	01 SWITCH DE RADIO CAPA 2 Y 3 MARCA: CISCO, MODELO: 2960L-16, SERIE: FOC2429L8UH, EN TONALÁ, FACTURA: F 1034; (TRANSPORTE, MANIOBRAS ESPECIALIZADAS, INSTALACIÓN, CONFIGURACIÓN Y PUESTA EN MARCHA).	170,598.00
1241 3111A111X001022 0134	01 ROUTER 3GE, 2 NIM, 1SM 4G FLASH, 4G DRAM, IP MARCA: CISCO, MODELO: ISR 4331, SERIE: FLM243110AV, EN TONALÁ, FACTURA: F 1034; (TRANSPORTE, MANIOBRAS ESPECIALIZADAS, INSTALACIÓN, CONFIGURACIÓN Y PUESTA EN MARCHA).	283,487.62
1241 3111A111X001022 0135	01 SERVIDOR NTP 1U RACK MOUNTBALE GPS NTP SERVER MARCA: TIMETOOLS, MODELO: T300, SERIE: 301747, EN TONALÁ, FACTURA: F 1034; (TRANSPORTE, MANIOBRAS ESPECIALIZADAS, INSTALACIÓN, CONFIGURACIÓN Y PUESTA EN MARCHA).	174,928.00
1241 3111A111X001022 0136	01 GABINETE RACK NET SHELTER SX ENCLOSURE 600MM/1200MM MARCA: APC, MODELO: 42 U, SERIE: S/N, EN TONALÁ, FACTURA: F 1034; (TRANSPORTE, MANIOBRAS ESPECIALIZADAS, INSTALACIÓN, CONFIGURACIÓN Y PUESTA EN MARCHA).	1,858,495.82
1241 31152811C001022 0002	02 VEIKK VK1200 TABLETA DE DIBUJO CON PANTALLA, MONITOR DE DIBUJO LAMINADO COMPLETO DE 11.6 PULGADAS CON 6TECLAS DE ACCESO DIRECTO Y BOLIGRAFO DE FUNCIÓN PARA ENSEÑAR ANIME; SEGUN FACTURA No. 6160	14,754.36
1241 31152851C001019 0002	01 SERVIDOR BASICO TIPO RACK (CON DISCO DURO TECNOLOGIA SAS) HP-SEVER-DL320F. SEGUN FACTURA No. 3437	52,780.00
1241 31152851C001019 0004	01 COMPUTADORA DE ESCRITORIO MEDIA HP ELITE 8300 SFF CON MONITOR LCD, MARCA: HP, MODELO: LV1911, SERIE: 6CM331152C; SEGUN FACTURA No. A 84.	14,147.27
1241 31152851C001019 0005	02 COMPUTADORA DE ESCRITORIO 43211507 DESKTOP LENOVO 520-22 AGB/1TB, FACTURA No. FAOMXMMS 2428779.	20,596.00
1241 31152851C006018 0002	01 IMPRESORA MULTIFUNCIONAL HP LASER M377dw SERIE No. VNBKKD21FW SEGUN FACTURA No. 2219754	6,598.00
1241 3181A111X001001 0002	Multiplexor Mca. CISCO, Mod. 8420, Serie 808310	1,228,772.70
1241 3181A111X001002 0002	C.P.U Mca. COMPAQ, Mod. EVO, Serie 6X2BKN8ZC198	22,286.12
1241 3181A111X001004 0001	01 CONCENTRADOR 3 COM BASELINE 3C16475 SERIE LV3G3C0025557 FACTURA 1128	6,670.00
1241 3181A111X001004 0002	01 ENLACE INALAMBRICO MCA. PROXIM MOD. TSUNAMI MP11a FACTURA No. 01206	412,711.87
1241 3181A111X001004 0003	01 PROXIM AP 2000 SERIE No. 04UT03570922 SEGUN FACTURA No. 01203 Y 01204	17,595.11
1241 3181A111X001004 0004	01 COMPUTADORA HP COMPAQ SERIE No. MXJ44601GY FACTURA No. 1340	21,907.50
1241 3181A111X001004 0007	01 COMPUTADORA HP COMPAQ SERIE No. MXJ44601KS FACTURA No. 1340	21,907.50
1241 3181A111X001004 0008	01 COMPUTADORA HP COMPAQ SERIE No. MXJ44601KX FACTURA No. 1340	21,907.50
1241 3181A111X001004 0011	01 COMPUTADORA HP COMPAQ SERIE No. MXJ44601LY FACTURA No. 1340	21,907.50
1241 3181A111X001004 0013	01 COMPUTADORA HP COMPAQ SERIE No. MXJ44601M6 FACTURA No. 1340	21,907.50
1241 3181A111X001004 0014	01 COMPUTADORA HP COMPAQ SERIE No. MXJ44601M9 FACTURA No. 1340	21,907.50
1241 3181A111X001004 0017	01 COMPUTADORA HP COMPAQ SERIE No. MXJ44601MY FACTURA No. 1340	21,907.50
1241 3181A111X001004 0020	01 COMPUTADORA HP COMPAQ SERIE No. MXJ44601C1 FACTURA No. 1340	21,907.50
1241 3181A111X001004 0022	01 COMPUTADORA HP COMPAQ SERIE No. MXJ44601CB FACTURA No. 1340	21,907.50

SISTEMA CONTABLE 2022
RELACIÓN DE BIENES MUEBLES QUE COMPONEN SU PATRIMONIO
Cuenta Pública al 31 de diciembre de 2022

Página 77 de 371

Hora: 10:20:25a. m.

Fecha: 14/02/2023

Código	Descripción del Bien	Valor en Libros
1241 3181A111X001004 0023	01 COMPUTADORA HP COMPAQ SERIE No. MXJ44601CG FACTURA No. 1340	21,907.50
1241 3181A111X001004 0037	01 COMPUTADORA HP COMPAQ SERIE No. MXJ449072L FACTURA No. 1342	38,728.55
1241 3181A111X001004 0038	1 COMPUTADORA HP COMPAQ SERIE No. MXJ449072V FACTURA No. 1342	38,728.55
1241 3181A111X001004 0039	1 COMPUTADORA HP COMPAQ SERIE No. MXJ4490733 FACTURA No. 1342	38,728.55
1241 3181A111X001004 0042	COMPUTADORA IBM THINKCENTRE SERIES:CPU. KCMG8K1 TRANSF. IND. Y MONIT:55VZVC5 F/5984	19,584.23
1241 3181A111X001004 0043	Switcher Mca. 3COM, Mod. SUPERSTACK 4400 SE, Serie 76DV389B158C0	11,500.00
1241 3181A111X001004 0044	Switcher Mca. 3COM, Mod. 3C17203, Serie 73AV3B9CC0D80	18,005.69
1241 3181A111X001004 0045	Switcher Mca. 3COM, Mod. SUPERSTACK 4400 SE, Serie 76DV389BE0400	11,500.00
1241 3181A111X001004 0046	Switcher Mca. 3COM, Mod. 3C17203, Serie 73AV3B9CC9280	18,005.69
1241 3181A111X001004 0047	Switcher Mca. 3COM, Mod. 3C17203, Serie 73AV3B9CC9700	18,005.69
1241 3181A111X001004 0048	Switcher Mca. 3COM, Mod. 3C17203, Serie 73AV3B9CC9B40	18,005.69
1241 3181A111X001004 0049	Switcher Mca. 3COM, Mod. 3C17203, Serie 73AV3B9CCB040	18,005.69
1241 3181A111X001004 0050	Switcher Mca. 3COM, Mod. 3C17203, Serie 73AV3B9CCB3C0	18,005.69
1241 3181A111X001004 0051	Switcher Mca. 3COM, Mod. 3C17203, Serie 73AV3B9CCB980	18,005.69
1241 3181A111X001004 0056	C.P.U Mca. IBM, Mod. THINKCENTRE M50, Serie KCAF1FM	12,652.88
1241 3181A111X001004 0057	C.P.U Mca. IBM, Mod. THINKCENTRE M50, Serie KCAF1HF	12,652.88
1241 3181A111X001004 0058	C.P.U Mca. IBM, Mod. THINKCENTRE M50, Serie KCAF1KG	12,652.88
1241 3181A111X001004 0059	C.P.U Mca. IBM, Mod. THINKCENTRE M50, Serie KCAF1MG	12,652.88
1241 3181A111X001004 0060	C.P.U Mca. IBM, Mod. THINKCENTRE M50, Serie KCAF1MR	12,652.88
1241 3181A111X001004 0061	C.P.U Mca. IBM, Mod. THINKCENTRE M50, Serie KCZT5X3	12,652.88
1241 3181A111X001004 0062	C.P.U Mca. IBM, Mod. THINKCENTRE M50, Serie KCZT5Z6	12,652.88
1241 3181A111X001004 0063	C.P.U Mca. IBM, Mod. THINKCENTRE M50, Serie KCZT5Z7	12,652.88
1241 3181A111X001004 0064	C.P.U Mca. IBM, Mod. THINKCENTRE M50, Serie KCZT6A0	12,652.88
1241 3181A111X001004 0065	C.P.U Mca. IBM, Mod. THINKCENTRE M50, Serie KCZT6A4	12,652.88
1241 3181A111X001004 0066	C.P.U Mca. IBM, Mod. THINKCENTRE M50, Serie KCZT6A9	12,652.88
1241 3181A111X001004 0067	C.P.U Mca. IBM, Mod. THINKCENTRE M50, Serie KCZT6D0	12,652.88
1241 3181A111X001004 0068	C.P.U Mca. IBM, Mod. THINKCENTRE M50, Serie KCZT6F8	12,652.88
1241 3181A111X001004 0069	C.P.U Mca. IBM, Mod. THINKCENTRE M50, Serie KCZT6F5	12,652.88
1241 3181A111X001004 0070	C.P.U Mca. IBM, Mod. THINKCENTRE M50, Serie KCZT6G7	12,652.88
1241 3181A111X001004 0071	Monitor Mca. SUN MICROS, Mod. S/M, Serie 0416MH0097	70,381.00
1241 3181A111X001004 0072	Teclado Mca. SUN MICROS, Mod. S/M, Serie 0425005202	20,108.86
1241 3181A111X001004 0073	Mouse Mca. SUN MICROS, Mod. S/M, Serie 4633763M07D	10,054.43
1241 3181A111X001004 0074	Monitor Mca. SUN MICROS, Mod. S/M, Serie 0413MH0990	26,961.90
1241 3181A111X001004 0075	Servidor (CPU) Mca. SUN MICROSYSTEM, Mod. SUN FIRE V440, Serie 0424AD1866	723,918.85
1241 3181A111X001005 0001	01 AP 4000 ORINOCO SERIE No. 04UT22600084 FACTURA No. 2421	14,687.80
1241 3181A111X001005 0002	01 AP 4000 ORINOCO SERIE No. 04UT13570559 FACTURA No. 2421	14,687.80
1241 3181A111X001005 0003	01 AP 4000 ORINOCO SERIE No. 04UT13570570 FACTURA No. 2421	14,687.80
1241 3181A111X001005 0004	01 AP 4000 ORINOCO SERIE No. 04UT22570261 FACTURA No. 2421	14,687.80
1241 3181A111X001005 0005	01 AP 4000 ORINOCO SERIE No. 04UT22570263 FACTURA No. 2421	14,687.80
1241 3181A111X001005 0009	01 COMPUTADORA HP COMPAQ SERIE CPU No. MXJ4500484 FACTURA No. 1380	21,907.50

SISTEMA CONTABLE 2022
RELACIÓN DE BIENES MUEBLES QUE COMPONEN SU PATRIMONIO
Cuenta Pública al 31 de diciembre de 2022

Página 78 de 371

Hora: 10:20:25a. m.

Fecha: 14/02/2023

Código	Descripción del Bien	Valor en Libros
1241 3181A111X001005 0010	01 COMPUTADORA HP COMPAQ SERIE CPU No. MXJ4500486 FACTURA No. 1380	21,907.50
1241 3181A111X001005 0011	01 COMPUTADORA HP COMPAQ SERIE CPU No. MXJ450048R FACTURA No. 1380	21,907.50
1241 3181A111X001005 0012	01 COMPUTADORA HP COMPAQ SERIE CPU No. MXJ450049J FACTURA No. 1380	21,907.50
1241 3181A111X001005 0013	01 COMPUTADORA HP COMPAQ SERIE CPU No. MXJ44900MW FACTURA No. 1380	21,907.50
1241 3181A111X001005 0014	01 COMPUTADORA HP COMPAQ SERIE CPU No. MXJ44900MX FACTURA No. 1380	21,907.50
1241 3181A111X001005 0015	01 COMPUTADORA HP COMPAQ SERIE CPU No. MXJ44900MY FACTURA No. 1380	21,907.50
1241 3181A111X001005 0017	01 COMPUTADORA HP COMPAQ SERIE CPU No. MXJ44900N9 FACTURA No. 1380	21,907.50
1241 3181A111X001005 0045	C.P.U. MCA. H.P. MOD DC7100CMT SERIE MXJ50303MZ FACT 4543 N° INV. 317652B TRANSF. C4	21,252.00
1241 3181A111X001005 0046	COMPUTADORA HP PENTIUM IV COMPAQ SERIES CPU=MXJ52706GP MONITOR:CNN4510NS8 FACT/1478 CH701 TRANSF. C4	18,742.70
1241 3181A111X001005 0047	mpresora HP LASERJET 2420DN Serie:CNGKB92942 Fact:1120 Patrimonio:2030105014538	12,362.65
1241 3181A111X001005 0048	Impresora HP LASERJET 2420DN Serie:CNGKC88699 Fact:1120 Patrimonio:2030105014540	12,362.65
1241 3181A111X001005 0049	Ruteador CISCO 1760 Serie:FTX0935W0A Fact:2730-2731 Patrimonio:2030105014590	79,736.40
1241 3181A111X001005 0050	Ruteador CISCO 1760 Serie: FTX0903D0WB Fact. 2730-2731 Patrimonio: 2030105014592	59,851.75
1241 3181A111X001005 0051	Ruteador CISCO 1760 Serie: FTX0935W0AM Fact. 2730-2731 Patrimonio: 2030105014593	59,851.75
1241 3181A111X001005 0052	Servidor (CPU) Mca. SUN MICROSYSTEM, Mod. SUN FIRE V440, Serie 0420AD2392	346,652.95
1241 3181A111X001005 0053	Impresora Mca. HP, Mod. LASERJET 2420DN, Serie CNDJB67299	14,797.97
1241 3181A111X001005 0054	Impresora Mca. HP, Mod. LASERJET 2420DN, Serie CNDJB68020	14,797.97
1241 3181A111X001005 0055	Impresora Mca. HP, Mod. LASERJET 2420DN, Serie CNDJB68025	14,797.97
1241 3181A111X001005 0056	Impresora Mca. HP, Mod. LASERJET 2420DN, Serie CNDJB68030	14,797.97
1241 3181A111X001005 0057	Impresora Mca. HP, Mod. LASERJET 2420DN, Serie CNDJB63516	14,797.97
1241 3181A111X001005 0067	NoBreak Mca. TRIPPLITE, Mod. SMART 3000NET, Serie 9333AD0SM502400059	17,763.58
1241 3181A111X001005 0068	Monitor Mca. COMPAQ, Mod. S/M, Serie CNQ43705M6	7,553.72
1241 3181A111X001005 0069	Computadora Portátil Mca. PANASONIC, Mod. CF-18, Serie 5AKSA88936	43,010.00
1241 3181A111X001005 0070	Computadora Portátil Mca. PANASONIC, Mod. CF-18, Serie 5AKSA88953	43,010.00
1241 3181A111X001005 0071	Computadora Portátil Mca. PANASONIC, Mod. CF-18, Serie 5FKSA15302	43,010.00
1241 3181A111X001005 0072	Sistema MC 6501 a MC 6550 EADS T. MC6501 Serie:0104FF00528E1C Fact.196 Patrimonio:2030105014638	299,679.09
1241 3181A111X001006 0006	01 SERVIDOR HP PROLIANT ML 370 MOD. ML370T04 X SERIE CPU USE644N4TL MONITOR CNN6372805 FACT. 1867	98,175.50
1241 3181A111X001006 0007	01 COMPUTADORA MCA. LANIX MOD. TITAN 3140 SERIE CPU 00609321032 FACTURA No. 3897-3898-3899-3900	20,642.50
1241 3181A111X001006 0008	01 COMPUTADORA MCA. LANIX MOD. TITAN 3140 SERIE CPU 00609321034 FACTURA No. 3897-3898-3899-3900	20,642.50
1241 3181A111X001006 0009	01 COMPUTADORA MCA. LANIX MOD. TITAN 3140 SERIE CPU 00609321035 FACTURA No. 3897-3898-3899-3900	20,642.50

SISTEMA CONTABLE 2022
RELACIÓN DE BIENES MUEBLES QUE COMPONEN SU PATRIMONIO
Cuenta Pública al 31 de diciembre de 2022

Página 79 de 371

Hora: 10:20:25a. m.

Fecha: 14/02/2023

Código	Descripción del Bien	Valor en Libros
1241 3181A111X001006 0010	01 COMPUTADORA MCA. LANIX MOD. TITAN 3140 SERIE CPU 00609321037 FACTURA No. 3897-3898-3899-3900	20,642.50
1241 3181A111X001006 0011	01 COMPUTADORA MCA. LANIX MOD. TITAN 3140 SERIE CPU 00609321038 FACTURA No. 3897-3898-3899-3900	20,642.50
1241 3181A111X001006 0013	01 COMPUTADORA MCA. LANIX MOD. TITAN 3140 SERIE CPU 00609321040 FACTURA No. 3897-3898-3899-3900	20,642.50
1241 3181A111X001006 0014	01 COMPUTADORA MCA. LANIX MOD. TITAN 3140 SERIE CPU 00609321041 FACTURA No. 3897-3898-3899-3900	20,642.50
1241 3181A111X001006 0015	01 COMPUTADORA MCA. LANIX MOD. TITAN 3140 SERIE CPU 00609321043 FACTURA No. 3897-3898-3899-3900	20,642.50
1241 3181A111X001006 0017	01 COMPUTADORA MCA. LANIX MOD. TITAN 3140 SERIE CPU No. 00609321009 FACTURA No. 3904-3905-3906-3907	19,492.50
1241 3181A111X001006 0018	01 COMPUTADORA MCA. LANIX MOD. TITAN 3140 SERIE CPU No. 00609321010 FACTURA No. 3904-3905-3906-3907	19,492.50
1241 3181A111X001006 0020	01 COMPUTADORA MCA. LANIX MOD. TITAN 3140 SERIE CPU No. 00609321012 FACTURA No. 3904-3905-3906-3907	19,492.50
1241 3181A111X001006 0022	01 COMPUTADORA MCA. LANIX MOD. TITAN 3140 SERIE CPU No. 00609321018 FACTURA No. 3904-3905-3906-3907	19,492.50
1241 3181A111X001006 0024	01 PUNTO DE ACCESO ORINOCO SERIE No. 05UT52570255 FACTURA No. 3908-3909	8,280.00
1241 3181A111X001006 0027	01 COMPUTADORA MCA. LANIX MOD. TITAN 3140 SERIE No. CPU 00611328865 FACT. 3964-3965-3966	20,125.00
1241 3181A111X001006 0030	01 COMPUTADORA MCA. LANIX MOD. TITAN 3140 SERIE No. CPU 00611328864 FACT. 3964-3965-3966	20,125.00
1241 3181A111X001006 0039	BATERIA HP COMPAQ	9,345.67
1241 3181A111X001006 0040	Monitor Mca. COMPAQ, Mod. S/M, Serie CNQ43705MC	17,685.05
1241 3181A111X001006 0041	Mouse Mca. HP, Mod. S/M, Serie F66C80FMSQI00JA	17,685.05
1241 3181A111X001006 0042	C.P.U Mca. DELL, Mod. OPTIPLEX GX-620, Serie 22PXH91	16,146.00
1241 3181A111X001006 0043	C.P.U Mca. DELL, Mod. OPTIPLEX GX-620, Serie 90PXH91	16,146.00
1241 3181A111X001006 0044	C.P.U Mca. DELL, Mod. OPTIPLEX GX-620, Serie 32PXH91	16,146.00
1241 3181A111X001006 0045	C.P.U Mca. DELL, Mod. OPTIPLEX GX-620, Serie HZNXH91	16,146.00
1241 3181A111X001006 0046	C.P.U Mca. DELL, Mod. OPTIPLEX GX-620, Serie 91PXH91	16,146.00
1241 3181A111X001006 0047	C.P.U Mca. DELL, Mod. OPTIPLEX GX-620, Serie H0PXH91	16,146.00
1241 3181A111X001006 0048	C.P.U Mca. DELL, Mod. OPTIPLEX GX-620, Serie F1PXH91	16,146.00
1241 3181A111X001006 0049	C.P.U Mca. DELL, Mod. OPTIPLEX GX-620, Serie 60PXH91	16,146.00
1241 3181A111X001006 0050	C.P.U Mca. DELL, Mod. OPTIPLEX GX-620, Serie 31PXH91	16,146.00
1241 3181A111X001006 0051	C.P.U Mca. DELL, Mod. OPTIPLEX GX-620, Serie H1PXH91	16,146.00
1241 3181A111X001006 0052	Computadora Portátil Mca. PANASONIC, Mod. THOUGHBOOK CF-29, Serie 5JKSA69181	47,857.25
1241 3181A111X001006 0053	Computadora Portátil Mca. PANASONIC, Mod. THOUGHBOOK CF-29, Serie 5JKSA69180	47,857.25
1241 3181A111X001006 0054	Switch Mca. S/M, Mod. S/M, Serie FOC0948Z8MU	18,131.67
1241 3181A111X001006 0055	Switch Mca. S/M, Mod. S/M, Serie FOC0948Z8M8	18,131.67
1241 3181A111X001006 0056	Switch Mca. S/M, Mod. S/M, Serie FOC0948Z96F	18,131.67
1241 3181A111X001006 0057	Switch Mca. S/M, Mod. S/M, Serie FOC0948Z8MR	18,131.67
1241 3181A111X001006 0058	Switch Mca. S/M, Mod. S/M, Serie FOC0948Z8JJ	18,131.67
1241 3181A111X001006 0059	Switch Mca. S/M, Mod. S/M, Serie FOC0948Z8KG	18,131.67
1241 3181A111X001006 0060	Switch Mca. S/M, Mod. S/M, Serie FOC0947Z678	18,131.67
1241 3181A111X001006 0061	Switch Mca. S/M, Mod. S/M, Serie FOC0948Z8J3	18,131.67

SISTEMA CONTABLE 2022
RELACIÓN DE BIENES MUEBLES QUE COMPONEN SU PATRIMONIO
Cuenta Pública al 31 de diciembre de 2022

Página 80 de 371

Hora: 10:20:25a. m.

Fecha: 14/02/2023

Código	Descripción del Bien	Valor en Libros
1241 3181A111X001006 0062	Switch Mca. S/M, Mod. S/M, Serie FOC0948Z8HK	18,131.67
1241 3181A111X001006 0063	Computadora Movil Mca. DELL, Mod. AXIM X51, Serie TW0JC447-72371-5CQ-00YQ	6,497.50
1241 3181A111X001006 0064	Computadora Movil Mca. DELL, Mod. AXIM X51, Serie TW0JC447-72371-5CQ-00ZX	6,497.50
1241 3181A111X001006 0065	Computadora Movil Mca. DELL, Mod. AXIM X51, Serie TW0JC447-72371-5CQ-00YI	6,497.50
1241 3181A111X001006 0066	Ploterss Graphicator Mca. HP, Mod. DESIGNJET 500, Serie SG5CLB202M	47,311.00
1241 3181A111X001006 0067	C.P.U Mca. DELL, Mod. PRECISION 670, Serie 2F01J91	85,387.50
1241 3181A111X001006 0069	NoBreak Mca. TRIPP LITE, Mod. SMART 3000NET, Serie 9535AD0SM502400038	15,336.40
1241 3181A111X001006 0070	NoBreak Mca. TRIPP LITE, Mod. SMART 3000NET, Serie 9535AD0SM502400043	15,336.40
1241 3181A111X001006 0072	Batería de Respaldo Mca. TRIPP LITE, Mod. S/M, Serie 9504ALCPS504100035	12,963.95
1241 3181A111X001006 0073	C.P.U Mca. HP COMPAQ, Mod. DC7600, Serie MXJ638096W	20,451.60
1241 3181A111X001006 0074	C.P.U Mca. HP COMPAQ, Mod. DC7600, Serie MXJ638096H	20,451.60
1241 3181A111X001006 0075	C.P.U Mca. HP COMPAQ, Mod. DC7600, Serie MXJ63806M4	20,451.60
1241 3181A111X001006 0076	C.P.U Mca. HP COMPAQ, Mod. DC7600, Serie MXJ6380968	20,451.60
1241 3181A111X001006 0077	C.P.U Mca. HP COMPAQ, Mod. DC7600, Serie MXJ6380967	20,451.60
1241 3181A111X001006 0078	C.P.U Mca. HP COMPAQ, Mod. DC7600, Serie MXJ638096R	20,451.60
1241 3181A111X001006 0079	C.P.U Mca. HP COMPAQ, Mod. DC7600, Serie MXJ638097G	20,451.60
1241 3181A111X001006 0080	C.P.U Mca. HP COMPAQ, Mod. DC7600, Serie MXJ638096F	20,451.60
1241 3181A111X001006 0081	C.P.U Mca. HP COMPAQ, Mod. DC7600, Serie MXJ6380978	20,451.60
1241 3181A111X001006 0082	Cañón Proyector Mca. INFOCUS, Mod. LP600, Serie AMRV63401868	25,455.25
1241 3181A111X001006 0083	C.P.U Mca. HP, Mod. DC7600, Serie MXJ623083F	20,739.94
1241 3181A111X001006 0087	C.P.U Mca. HP COMPAQ, Mod. DC7600 BUSSINES PC, Serie MXJ642002S	22,200.23
1241 3181A111X001006 0088	C.P.U Mca. HP COMPAQ, Mod. DC7600 BUSSINES PC, Serie MXJ6420031	22,200.23
1241 3181A111X001006 0089	C.P.U Mca. HP COMPAQ, Mod. DC7600 BUSSINES PC, Serie MXJ642003T	22,200.23
1241 3181A111X001006 0090	C.P.U Mca. HP COMPAQ, Mod. DC7600 BUSSINES PC, Serie MXJ6420021	22,200.23
1241 3181A111X001006 0091	C.P.U Mca. HP COMPAQ, Mod. DC7600 BUSSINES PC, Serie MXJ642002Y	22,200.23
1241 3181A111X001006 0092	C.P.U Mca. HP COMPAQ, Mod. DC7600 BUSSINES PC, Serie MXJ642003W	22,200.23
1241 3181A111X001006 0093	C.P.U Mca. HP COMPAQ, Mod. DC7600 BUSSINES PC, Serie MXJ642001D	22,200.23
1241 3181A111X001006 0094	C.P.U Mca. HP COMPAQ, Mod. DC7600 BUSSINES PC, Serie MXJ642001J	22,200.23
1241 3181A111X001006 0095	C.P.U Mca. HP COMPAQ, Mod. DC7600 BUSSINES PC, Serie MXJ642002F	22,200.23
1241 3181A111X001006 0096	C.P.U Mca. HP COMPAQ, Mod. DC7600 BUSSINES PC, Serie MXJ642002T	22,200.23
1241 3181A111X001006 0097	C.P.U Mca. HP, Mod. DC7600, Serie MXJ623081P	17,823.18
1241 3181A111X001006 0098	C.P.U Mca. HP, Mod. DC7600, Serie MXJ623081B	17,009.92
1241 3181A111X001006 0099	C.P.U Mca. HP, Mod. DC7600, Serie MXJ623081N	17,009.92
1241 3181A111X001006 0100	C.P.U Mca. HP, Mod. DC7600, Serie MXJ623082V	17,009.92
1241 3181A111X001006 0101	Cámara de Video Mca. SONY, Mod. DCR-DVD 105, Serie 010847712	9,177.00
1241 3181A111X001006 0102	C.P.U Mca. HP, Mod. DC7600, Serie MXJ623081C	17,009.92
1241 3181A111X001006 0103	C.P.U Mca. HP, Mod. DC7600, Serie MXJ6230813	17,009.92
1241 3181A111X001006 0104	C.P.U Mca. HP, Mod. DC7600, Serie MXJ623081V	17,009.92
1241 3181A111X001006 0105	C.P.U Mca. HP, Mod. DC7600, Serie MXJ623082P	17,009.92
1241 3181A111X001006 0106	C.P.U Mca. HP, Mod. DC7600, Serie MXJ623083T	17,009.92

SISTEMA CONTABLE 2022
RELACIÓN DE BIENES MUEBLES QUE COMPONEN SU PATRIMONIO
Cuenta Pública al 31 de diciembre de 2022

Página 81 de 371

Hora: 10:20:25a. m.

Fecha: 14/02/2023

Código	Descripción del Bien	Valor en Libros
1241 3181A111X001006 0107	C.P.U Mca. HP, Mod. DC7600, Serie MXJ6230815	17,009.92
1241 3181A111X001006 0108	C.P.U Mca. HP, Mod. DC7600, Serie MXJ623081J	17,009.92
1241 3181A111X001006 0109	C.P.U Mca. HP, Mod. DC7600, Serie MXJ623083W	17,009.92
1241 3181A111X001006 0110	C.P.U Mca. HP, Mod. DC7600, Serie MXJ6230817	17,009.92
1241 3181A111X001006 0111	C.P.U Mca. HP, Mod. DC7600, Serie MXJ6230836	17,009.92
1241 3181A111X001006 0112	C.P.U Mca. HP, Mod. DC7600, Serie MXJ6230821	17,009.92
1241 3181A111X001006 0113	C.P.U Mca. HP, Mod. DC7600, Serie MXJ6230839	17,009.92
1241 3181A111X001006 0114	C.P.U Mca. HP, Mod. DC7600, Serie MXJ623081T	17,009.92
1241 3181A111X001006 0115	Monitor Mca. DELL, Mod. 2405 FPW, Serie CN0CC3024663365M137S	18,356.88
1241 3181A111X001006 0116	Monitor Mca. DELL, Mod. 2405 FPW, Serie CN0CC3024663365M127S	18,356.88
1241 3181A111X001006 0117	Monitor Mca. DELL, Mod. 2405 FPW, Serie CN0CC3024663365M12ES	18,356.88
1241 3181A111X001006 0118	Monitor Mca. DELL, Mod. 2405 FPW, Serie CN0CC3024663365M12VS	18,356.88
1241 3181A111X001007 0001	01 CAMARA DIGITAL FIJA AXIS 211 SERIE No. 00408C6FBD97 SEGUN FACTURA No. 2819 A LA 2826	23,473.80
1241 3181A111X001007 0002	01 CAMARA DIGITAL FIJA AXIS 211 SERIE No. 00408C6FD1FD SEGUN FACTURA No. 2819 A LA 2826	23,473.80
1241 3181A111X001007 0003	01 CAMARA DIGITAL FIJA AXIS 211 SERIE No. 00408C6FBF1C SEGUN FACTURA No. 2819 A LA 2826	23,473.80
1241 3181A111X001007 0004	01 CAMARA DIGITAL FIJA AXIS 211 SERIE No. 00408C6FBB64 SEGUN FACTURA No. 2819 A LA 2826	23,473.80
1241 3181A111X001007 0007	01 CAMARA DIGITAL FIJA AXIS 211 SERIE No. 00408C6FBB39 SEGUN FACTURA No. 2819 A LA 2826	23,473.80
1241 3181A111X001007 0008	01 CAMARA DIGITAL FIJA AXIS 211 SERIE No. 00408C6FBD98 SEGUN FACTURA No. 2819 A LA 2826	23,473.80
1241 3181A111X001007 0010	01 IMPRESORA LASER MOD. OPTRA T640DN SERIE No. 790BZ7W SEGUN FACTURA 29096 Y 29097	36,800.00
1241 3181A111X001007 0012	01 WOKSTATION MCA. HWLETT PACKARD MOD. XW 8200 SIN SERIE FACT. 1548 A 1550	113,735.00
1241 3181A111X001007 0013	01 WOKSTATION MCA. HWLETT PACKARD MOD. XW 8200 SIN SERIE FACT. 1548 A 1550	113,735.00
1241 3181A111X001007 0014	05 ESCANER HP SCANJET 8250 SIN SERIE FACTURA 1548 A 1550	53,820.00
1241 3181A111X001007 0016	01 PUNTO DE ACCESO ORINOCO AP-4000 SERIE No. 06UT17571108 FACTURA 29756	10,695.00
1241 3181A111X001007 0017	01 PUNTO DE ACCESO ORINOCO AP-4000 SERIE No. 05UT46600334 FACTURA 29756	10,695.00
1241 3181A111X001007 0018	01 PUNTO DE ACCESO ORINOCO AP-4000 SERIE No. 06UT17560945 FACTURA 29756	10,695.00
1241 3181A111X001007 0019	01 PUNTO DE ACCESO ORINOCO AP-4000 SERIE No. 05UT46570387 FACTURA 29756	10,695.00
1241 3181A111X001007 0020	01 COMPUTADORA MARCA ACER POWER FH SERIE PSP3706032723030092703 FACT. 536-537	16,042.50
1241 3181A111X001007 0021	01 COMPUTADORA MARCA ACER POWER FH SERIE PSP370603272302FFA2703 FACT. 536-537	16,042.50
1241 3181A111X001007 0023	01 COMPUTADORA MARCA ACER POWER FH SERIE PSP3706032723030132703 FACT. 536-537	16,042.50
1241 3181A111X001007 0024	01 COMPUTADORA MARCA ACER POWER FH SERIE PSP370603272302FC32703 FACT. 536-537	16,042.50
1241 3181A111X001007 0025	01 COMPUTADORA MARCA ACER POWER FH SERIE PSP370603272302FB72703 FACT. 536-537	16,042.50
1241 3181A111X001007 0027	01 COMPUTADORA MARCA ACER VERITON 6900 SERIE PS00807208730000E90100 FACT. 538-539	22,425.00

SISTEMA CONTABLE 2022
RELACIÓN DE BIENES MUEBLES QUE COMPONEN SU PATRIMONIO
Cuenta Pública al 31 de diciembre de 2022

Página 82 de 371

Hora: 10:20:25a. m.

Fecha: 14/02/2023

Código	Descripción del Bien	Valor en Libros
1241 3181A111X001007 0029	01 COMPUTADORA MARCA ACER VERITON 6900 SERIE PS008072087300009B0100 FACT. 538-539	22,425.00
1241 3181A111X001007 0030	01 COMPUTADORA MARCA ACER VERITON 6900 SERIE PS00807208730001240100 FACT. 538-539	22,425.00
1241 3181A111X001007 0032	01 COMPUTADORA PORTATIL MARCA ACER TRAVELMATE 4230 SERIE LXTFF060906491DF2C1601 FACT. 539	26,450.00
1241 3181A111X001007 0033	01 COMPUTADORA PORTATIL MARCA ACER TRAVELMATE 4230 SERIE LXTFF06090650002EA1601 FACT. 539	26,450.00
1241 3181A111X001007 0034	01 COMPUTADORA MARCA ACER POWER FH SERIE PSP370603272302FFA2703 FACT-532-533	16,042.50
1241 3181A111X001007 0038	01 COMPUTADORA MARCA ACER POWER FH SERIE PSP370603272302FFD2703 FACT-532-533	16,042.50
1241 3181A111X001007 0039	01 COMPUTADORA MARCA ACER POWER FH SERIE PSP370603272302FB92703 FACT-532-533	16,042.50
1241 3181A111X001007 0040	01 COMPUTADORA MARCA ACER POWER FH SERIE PSP370603272302FD12703 FACT-530-531	16,042.50
1241 3181A111X001007 0041	01 COMPUTADORA MARCA ACER POWER FH SERIE PSP37060327230301F2703 FACT-530-531	16,042.50
1241 3181A111X001007 0043	01 COMPUTADORA MARCA ACER POWER FH SERIE PSP370603272302FBB2703 FACT-530-531	16,042.50
1241 3181A111X001007 0045	01 COMPUTADORA MARCA ACER POWER FH SERIE PSP370603272302FDF2703 FACT-534-535	16,042.50
1241 3181A111X001007 0046	01 COMPUTADORA MARCA ACER POWER FH SERIE PSP370603272302FB82703 FACT-534-535	16,042.50
1241 3181A111X001007 0047	01 COMPUTADORA MARCA ACER POWER FH SERIE PSP370603272302FE52703 FACT-534-535	16,042.50
1241 3181A111X001007 0049	01 COMPUTADORA MARCA HP DC7700 SERIE CPU MXJ64900MS MONITOR CNN64426KB FACT. 0327-0328	20,930.00
1241 3181A111X001007 0050	01 COMPUTADORA PORTATIL MARCA HP. 6710B SERIE No. CNU7211DT5 FACTURA No. 0502	23,000.00
1241 3181A111X001007 0051	01 RACK PARA SERVIDOR SERIE MONITOR No. ETL7100048718023A44210 FACTURA No. 0218	92,000.00
1241 3181A111X001007 0052	01 PZA. IMPRESORA MARCA DATACARD MODELO SP75 SERIE No. M10125 FACTURA No. 5174	76,981.00
1241 3181A111X001007 0054	01 PZA. CAPTURADOR DE FIRMA DIGITAL MARCA HAND HELD MODELO TTI500 SERIE No. 150060044001039420 FACTURA 6393	7,177.15
1241 3181A111X001007 0055	01 PZA. CAPTURADOR DE FIRMA DIGITAL MARCA HAND HELD MODELO TTI500 SERIE No. 150060044001039422 FACTURA 6393	7,177.15
1241 3181A111X001007 0056	Computadora Portátil S/M S/M Serie:AAP07B0041 Fact:0318 03/10/07 Patrimonio:2100107000386	10,110,110.00
1241 3181A111X001008 0001	PZA. N/P GN662AA#ABM COMPUTADORA MARCA HP MODELO PRESARIO 5215 ATHLON 64 3800 CON NUMERO DE SERIE CNX7460H5D SEGÚN FACTURA No 39153	9,641.14
1241 3181A111X001008 0002	PZA. N/P GN662AA#ABM COMPUTADORA MARCA HP MODELO PRESARIO 5215 ATHLON 64 3800 CON NUMERO DE SERIE CNX7481KNM SEGÚN FACTURA No 39153	9,641.14
1241 3181A111X001008 0003	PZA. AS5720-4786 COMPUTADORA PORTATIL ACER DUAL CORE MODELO T2310 SERIE LXALA0X0557450D2B91601 SEGÚN FACTURA No 39153	10,101.13
1241 3181A111X001008 0004	PZA. AS5720-4786 COMPUTADORA PORTATIL ACER DUAL CORE MODELO T2310 SERIE LXALA0X0557450D87D1601 SEGÚN FACTURA No 39153	10,101.13
1241 3181A111X001008 0005	01 PZA. CAMARA DE VIDEO DIGITAL MODELO ZR950 MARCA CANON SERIE 2652101407 SEGÚN FACTURA No. 7419 B	8,603.86
1241 3181A111X001008 0006	01 PZA. CAMARA DE VIDEO DIGITAL MODELO ZR950 MARCA CANON SERIE 2652101988 SEGÚN FACTURA No. 7419 B	8,603.86

SISTEMA CONTABLE 2022
RELACIÓN DE BIENES MUEBLES QUE COMPONEN SU PATRIMONIO
Cuenta Pública al 31 de diciembre de 2022

Página 83 de 371

Hora: 10:20:25a. m.

Fecha: 14/02/2023

Código	Descripción del Bien	Valor en Libros
1241 3181A111X001008 0007	01 PZA. CAMARA DE VIDEO DIGITAL MODELO ZR950 MARCA CANON SERIE 2652102321 SEGÚN FACTURA No. 7419 B	8,603.86
1241 3181A111X001008 0008	01 PZA. CAMARA FOTOGRAFICA DIGITAL MODELO POWER SHOT A580 MARCA CANON SERIE 6422147032 SEGÚN FACTURA No. 7421 B	8,005.89
1241 3181A111X001008 0009	01 PZA. CAMARA FOTOGRAFICA DIGITAL MODELO POWER SHOT A580 MARCA CANON SERIE 6422151021 SEGÚN FACTURA No. 7421 B	8,005.89
1241 3181A111X001008 0010	01 PZA. CAMARA FOTOGRAFICA DIGITAL MODELO POWER SHOT A580 MARCA CANON SERIE 6422151025 SEGÚN FACTURA No. 7421 B	8,005.89
1241 3181A111X001008 0011	01 PZA. CAMARA FOTOGRAFICA DIGITAL MODELO POWER SHOT A580 MARCA CANON SERIE 6422151026 SEGÚN FACTURA No. 7421 B	8,005.89
1241 3181A111X001008 0012	01 PZA. CAMARA FOTOGRAFICA DIGITAL MODELO POWER SHOT A580 MARCA CANON SERIE 6422151027 SEGÚN FACTURA No. 7421 B	8,005.89
1241 3181A111X001008 0013	01 PZA. CAMARA FOTOGRAFICA DIGITAL MODELO POWER SHOT A580 MARCA CANON SERIE 6422151050 SEGÚN FACTURA No. 7421 B	8,005.89
1241 3181A111X001008 0014	01 PZA. CAMARA FOTOGRAFICA DIGITAL MODELO POWER SHOT A580 MARCA CANON SERIE 6422152251 SEGÚN FACTURA No. 7421 B	8,005.89
1241 3181A111X001008 0015	01 PZA. CAMARA FOTOGRAFICA DIGITAL MODELO POWER SHOT A580 MARCA CANON SERIE 6422152255 SEGÚN FACTURA No. 7421 B	8,005.89
1241 3181A111X001008 0016	01 PZA. PROYECTOR MODELO WORK BIG IN35W MARCA INFOCUS SERIE 1SAYTB82600142 SEGÚN FACTURA No. 7425 B	26,162.50
1241 3181A111X001008 0017	01 PZA. COMPUTADORA PERSONAL MARCA HP COMPAQ MODELO DC7800 CMT SERIE MXJ82400D6 SEGÚN FACTURA No. 2497	14,984.50
1241 3181A111X001008 0018	01 PZA. COMPUTADORA PERSONAL MARCA HP COMPAQ MODELO DC7800 CMT SERIE MXJ824008J SEGÚN FACTURA No. 2497	14,984.50
1241 3181A111X001008 0019	01 PZA. COMPUTADORA PERSONAL MARCA HP COMPAQ MODELO DC7800 CMT SERIE MXJ8240084 SEGÚN FACTURA No. 2497	14,984.50
1241 3181A111X001008 0020	01 PZA. COMPUTADORA PERSONAL MARCA HP COMPAQ MODELO DC7800 CMT SERIE MXJ8240096 SEGÚN FACTURA No. 2497	14,984.50
1241 3181A111X001008 0022	01 PZA. COMPUTADORA PERSONAL MARCA HP COMPAQ MODELO DC7800 CMT SERIE MXJ82400D1 SEGÚN FACTURA No. 2497	14,984.50
1241 3181A111X001008 0023	01 PZA. COMPUTADORA PERSONAL MARCA HP COMPAQ MODELO DC7800 CMT SERIE MXJ82400CV SEGÚN FACTURA No. 2497	14,984.50
1241 3181A111X001008 0024	01 PZA. COMPUTADORA PERSONAL MARCA HP COMPAQ MODELO DC7800 CMT SERIE MXJ82400DX SEGÚN FACTURA No. 2497	14,984.50
1241 3181A111X001008 0025	01 PZA. COMPUTADORA PERSONAL MARCA HP COMPAQ MODELO DC7800 CMT SERIE MXJ82400BT SEGÚN FACTURA No. 2497	14,984.50
1241 3181A111X001008 0026	01 PZA. COMPUTADORA PERSONAL MARCA HP COMPAQ MODELO DC7800 CMT SERIE MXJ82400CD SEGÚN FACTURA No. 2497	14,984.50
1241 3181A111X001008 0027	01 PZA. COMPUTADORA PERSONAL MARCA HP COMPAQ MODELO DC7800 CMT SERIE MXJ82400B8 SEGÚN FACTURA No. 2497	14,984.50
1241 3181A111X001008 0029	01 PZA. COMPUTADORA PERSONAL MARCA HP COMPAQ MODELO DC7800 CMT SERIE MXJ82400F8 SEGÚN FACTURA No. 2497	14,984.50
1241 3181A111X001008 0030	01 PZA. COMPUTADORA PERSONAL MARCA HP COMPAQ MODELO DC7800 CMT SERIE MXJ824008G SEGÚN FACTURA No. 2497	14,984.50
1241 3181A111X001008 0041	01 PZA. PROYECTOR MARCA CANON SERIE No. W800082F SEGÚN FACTURA No. 7618 B	37,997.99
1241 3181A111X001008 0042	Monitor Marca:HP, Modelo:LP2065, Serie:CNG73903SS	8,419.87
1241 3181A111X001008 0043	C.P.U Marca:HP, Modelo:XW 4400, Serie:2UA7370NYZ	10,156.80
1241 3181A111X001008 0044	Servidor (CPU) Marca:HP, Modelo:PROLIANT ML350, Serie:USE845N6G6	61,458.30
1241 3181A111X001008 0046	C.P.U Marca:HP, Modelo:NHO55LA, Serie:MXL9030C31	20,591.33
1241 3181A111X001008 0047	C.P.U Marca:HP, Modelo:NHO55LA, Serie:MXJ9030C43	20,591.33
1241 3181A111X001008 0048	C.P.U LANIX TITAN 3140 Serie: 0809531251 Fact. 4032 15-01-09 Patrimonio: 2560008000266	159,689.00

SISTEMA CONTABLE 2022
RELACIÓN DE BIENES MUEBLES QUE COMPONEN SU PATRIMONIO
Cuenta Pública al 31 de diciembre de 2022

Página 84 de 371

Hora: 10:20:25a. m.

Fecha: 14/02/2023

Código	Descripción del Bien	Valor en Libros
1241 3181A111X001008 0049	C.P.U LANIX TITAN 3140 Serie: 0809531249 Fact. 4032 15-01-09 Patrimonio: 2560008000268	46,912.50
1241 3181A111X001008 0050	C.P.U LANIX TITAN 3140 Serie: 0807514609 Fact. 4032 15-01-09 Patrimonio: 2560008000265	237,486.01
1241 3181A111X001009 0004	01 PZA. IMPRESORA DE TARJETAS DE PVC MARCA DA PACARD MODELO CP80 SERIE P92051 SEGÚN FACTURA No. 8018	58,650.00
1241 3181A111X001009 0006	Equipo Firewall Fact.0266A-0272 A	2,934,710.62
1241 3181A111X001009 0007	Radio Base Con Fuente de Alimentacion y Antena M9635	112,403.30
1241 3181A111X001009 0008	Postes de Emergencia con Camara IP A Color PTZ,Fact.0015-0018	1,933,450.00
1241 3181A111X001009 0009	Ruteador 2 Puertos 10/100 Base-T RJ45	350,978.48
1241 3181A111X001009 0010	Equipo Ruteador Fte. Redundante de Energia 2700 W de potencia	4,494,013.70
1241 3181A111X001009 0011	Equipo Ruteador Fte. Redundante de Energia 2700 W de potencia	4,494,013.70
1241 3181A111X001009 0012	C.P.U. Series:JJBFML1,JMBFML1,HNBFML1,JNBFML1;Factura:48828.	127,027.64
1241 3181A111X001009 0013	C.P.U. Serie CNV76L1,FNV76L1,BNV76L1,DNV76L1, Factura 48245	124,200.00
1241 3181A111X001009 0014	Computadoras Marca:LANIX, Fact 1509/1512	165,417.92
1241 3181A111X001009 0015	Servidor (CPU),HP,MXQ94002JY,1704 12/11/09	61,582.50
1241 3181A111X001009 0016	Computadora Portátil,DELL,B1D0JL1,48474	24,758.35
1241 3181A111X001009 0017	Computadora Portátil,DELL,C1D0JL1,48474	24,758.35
1241 3181A111X001010 0001	Unidad UPS,TRIPPLITE,9943BD00M654500083,Fact.12960	10,440.00
1241 3181A111X001010 0002	C.P.U,DELL,4PZW9P1,Fact. 12961	11,669.83
1241 3181A111X001010 0003	C.P.U,DELL,4PVZ9P1,Fact. 12961	11,669.83
1241 3181A111X001010 0004	C.P.U,DELL,4PWX9P1,Fact. 12961	11,669.83
1241 3181A111X001010 0005	C.P.U,DELL,4PYX9P1,Fact. 12961	11,669.83
1241 3181A111X001010 0006	C.P.U,DELL,4PWZ9P1,Fact. 12961	11,669.83
1241 3181A111X001010 0007	C.P.U,DELL,4PZZ9P1,Fact. 12961	11,669.83
1241 3181A111X001010 0008	C.P.U,DELL,4PYZ9P1,Fact. 12961	11,669.83
1241 3181A111X001010 0009	C.P.U,DELL,4PXZ9P1,Fact. 12961	11,669.83
1241 3181A111X001010 0010	C.P.U,DELL,4PXY9P1,Fact. 12961	11,669.83
1241 3181A111X001010 0011	C.P.U,DELL,4PWY9P1,Fact. 12961	11,669.83
1241 3181A111X001010 0012	Computadora Portátil,HP,CNF1074W8S,Fact. 12964	24,360.00
1241 3181A111X001010 0013	Unidad Suscriptora (SU),MOTOROLA,224JMA0777,Fact.2185	29,684.41
1241 3181A111X001010 0014	C.P.U,HP,2UA11005RL,Fact. 12962	33,825.60
1241 3181A111X001010 0015	C.P.U,HP,2UA11005S5,Fact. 12962	33,825.60
1241 3181A111X001010 0016	NoBreak,TRIPPLITE,9939JD0SM701600034,Fact. 12960	34,780.00
1241 3181A111X001010 0017	C.P.U,HP,USE115NBMX,Fact.12963	42,073.20
1241 3181A111X001010 0018	C.P.U,HP,USE115NBMV,Fact.12963	42,073.20
1241 3181A111X001010 0019	C.P.U,DELL,7NG1BP1,Fact 44	42,300.06
1241 3181A111X001010 0020	C.P.U,HP,USE115NC3L,Fact. 12964	50,636.99
1241 3181A111X001013 0001	N°. Inv:2230014000315;Descripción:Unidad de Respaldo;Marca:APC;Modelo:SMART-UPS RT 3000;Serie:QS1330341280;Fact:TGZ1036	22,910.00
1241 3181A111X001013 0002	N°. Inv:2230014000316;Descripción:Unidad de Respaldo;Marca:APC;Modelo:SMART-UPS RT 3000;Serie:QS1337341646;Fact:TGZ1036	22,910.00

SISTEMA CONTABLE 2022
RELACIÓN DE BIENES MUEBLES QUE COMPONEN SU PATRIMONIO
Cuenta Pública al 31 de diciembre de 2022

Página 85 de 371

Hora: 10:20:25a. m.

Fecha: 14/02/2023

Código	Descripción del Bien	Valor en Libros
1241 3181A111X001013 0003	N°. Inv:2230014000317;Descripción:Unidad de Respaldo;Marca:APC;Modelo:SMART-UPS RT 3000;Serie:QS1338140999;Fact:TGZ1036	22,910.00
1241 3181A111X001013 0004	N°. Inv:2230014000318;Descripción:Unidad de Respaldo;Marca:APC;Modelo:SMART-UPS RT 3000;Serie:QS1338140993;Fact:TGZ1036	22,910.00
1241 3181A111X001013 0005	N°. Inv:2230014000319;Descripción:Unidad de Respaldo;Marca:APC;Modelo:SMART-UPS RT 3000;Serie:QS1330341281;Fact:TGZ1036	22,910.00
1241 3181A111X001013 0006	N°. Inv:2230014000321;Descripción:Unidad de Respaldo;Marca:APC;Modelo:SMART-UPS RT 3000;Serie:QS1337341653;Fact:TGZ1036	22,910.00
1241 3181A111X001013 0007	N°. Inv:2230014000322;Descripción:Unidad de Respaldo;Marca:APC;Modelo:SMART-UPS RT 3000;Serie:QS1337341608;Fact:TGZ1036	22,910.00
1241 3181A111X001013 0008	N°. Inv:2230014000324;Descripción:Unidad de Respaldo;Marca:APC;Modelo:SMART-UPS RT 3000;Serie:QS1338140975;Fact:TGZ1036	22,910.00
1241 3181A111X001013 0009	N°. Inv:2230014000325;Descripción:Tableta de Prueba;Marca:SAMSUNG;Modelo:GALAXY;Serie:R22DA0ACGDL;Fact:TGZ1036	9,512.00
1241 3181A111X001013 0010	N°. Inv:2230014000326;Descripción:Tableta de Prueba;Marca:SAMSUNG;Modelo:GALAXY;Serie:R22DA09WA4M;Fact:TGZ1036	9,512.00
1241 3181A111X001013 0011	N°. Inv:2230014000327;Descripción:Tableta de Prueba;Marca:SAMSUNG;Modelo:GALAXY;Serie:R22DA0A1QCY;Fact:TGZ1036	9,512.00
1241 3181A111X001013 0012	N°. Inv:2230014000328;Descripción:Tableta de Prueba;Marca:SAMSUNG;Modelo:GALAXY;Serie:R22DA0ACGPE;Fact:TGZ1036	9,512.00
1241 3181A111X001013 0013	N°. Inv:2230014000329;Descripción:Tableta de Prueba;Marca:SAMSUNG;Modelo:GALAXY;Serie:R22DA07DM3L;Fact:TGZ1036	9,512.00
1241 3181A111X001013 0014	N°. Inv:2230014000330;Descripción:Tableta de Prueba;Marca:SAMSUNG;Modelo:GALAXY;Serie:R22DA09RZZH;Fact:TGZ1036	9,512.00
1241 3181A111X001013 0015	N°. Inv:2230014000331;Descripción:Tableta de Prueba;Marca:SAMSUNG;Modelo:GALAXY;Serie:R22DA09RZXD;Fact:TGZ1036	9,512.00
1241 3181A111X001013 0016	N°. Inv:2230014000332;Descripción:Tableta de Prueba;Marca:SAMSUNG;Modelo:GALAXY;Serie:R22DA0A1QEE;Fact:TGZ1036	9,512.00
1241 3181A111X001013 0017	N°. Inv:2230014000333;Descripción:Tableta de Prueba;Marca:SAMSUNG;Modelo:GALAXY;Serie:R22DA09S0CY;Fact:TGZ1036	9,512.00
1241 3181A111X001013 0018	N°. Inv:2230014000334;Descripción:Tableta de Prueba;Marca:SAMSUNG;Modelo:GALAXY;Serie:R22DA09VRPZ;Fact:TGZ1036	9,512.00
1241 3181A111X001013 0019	N°. Inv:2230014000335;Descripción:Impresora;Marca:HP;Modelo:HP DESIGNJET T520;Serie:CN3AV4M054;Fact:TGZ1036	113,680.13
1241 3181A111X001013 0020	N°. Inv:2230014000336;Descripción:C.P.U;Marca:HP;Modelo:T510 PLUS;Serie:MXL3500QMT;Fact:TGZ1036	17,342.00
1241 3181A111X001013 0021	N°. Inv:2230014000337;Descripción:C.P.U;Marca:HP;Modelo:T510 PLUS;Serie:MXL3500QN0;Fact:TGZ1036	17,342.00
1241 3181A111X001013 0022	N°. Inv:2230014000338;Descripción:C.P.U;Marca:HP;Modelo:T510 PLUS;Serie:MXL3500QMQ;Fact:TGZ1036	17,342.00

SISTEMA CONTABLE 2022
RELACIÓN DE BIENES MUEBLES QUE COMPONEN SU PATRIMONIO
Cuenta Pública al 31 de diciembre de 2022

Página 86 de 371

Hora: 10:20:25a. m.

Fecha: 14/02/2023

Código	Descripción del Bien	Valor en Libros
1241 3181A111X001013 0023	N°. Inv:2230014000339;Descripción:C.P.U;Marca:HP;Modelo:T510 PLUS;Serie:MXL3500QLD;Fact:TGZ1036	17,342.00
1241 3181A111X001013 0024	N°. Inv:2230014000340;Descripción:C.P.U;Marca:HP;Modelo:T510 PLUS;Serie:MXL3500QN8;Fact:TGZ1036	17,342.00
1241 3181A111X001013 0025	N°. Inv:2230014000341;Descripción:C.P.U;Marca:HP;Modelo:T510 PLUS;Serie:MXL3500QM5;Fact:TGZ1036	17,342.00
1241 3181A111X001013 0026	N°. Inv:2230014000342;Descripción:C.P.U;Marca:HP;Modelo:T510 PLUS;Serie:MXL3500QLN;Fact:TGZ1036	17,342.00
1241 3181A111X001013 0027	N°. Inv:2230014000343;Descripción:C.P.U;Marca:HP;Modelo:T510 PLUS;Serie:MXL3500QLS;Fact:TGZ1036	17,342.00
1241 3181A111X001013 0028	N°. Inv:2230014000344;Descripción:C.P.U;Marca:HP;Modelo:T510 PLUS;Serie:MXL3500QMD;Fact:TGZ1036	17,342.00
1241 3181A111X001013 0029	N°. Inv:2230014000345;Descripción:C.P.U;Marca:HP;Modelo:T510 PLUS;Serie:MXL3500QNB;Fact:TGZ1036	17,342.00
1241 3181A111X001013 0030	N°. Inv:2230014000346;Descripción:C.P.U;Marca:HP;Modelo:T510 PLUS;Serie:MXL3500QKQ;Fact:TGZ1036	17,342.00
1241 3181A111X001013 0031	N°. Inv:2230014000004;Descripción:Scanner;Marca:HP;Modelo:SCANJET 5590;Serie:CN38EWH084;Fact:TGZ 1015	7,192.00
1241 3181A111X001013 0032	N°. Inv:2230014000005;Descripción:Scanner;Marca:HP;Modelo:SCANJET 5590;Serie:CN38EWH038;Fact:TGZ 1015	7,192.00
1241 3181A111X001013 0033	N°. Inv:2230014000006;Descripción:Scanner;Marca:HP;Modelo:SCANJET 5590;Serie:CN38EWH025;Fact:TGZ 1015	7,192.00
1241 3181A111X001013 0034	N°. Inv:2230014000008;Descripción:Scanner;Marca:HP;Modelo:SCANJET 5590;Serie:CN38EWH037;Fact:TGZ 1015	7,192.00
1241 3181A111X001013 0035	N°. Inv:2230014000009;Descripción:Scanner;Marca:HP;Modelo:SCANJET 5590;Serie:CN38EWH04B;Fact:TGZ 1015	7,192.00
1241 3181A111X001013 0036	N°. Inv:2230014000011;Descripción:Scanner;Marca:HP;Modelo:SCANJET 5590;Serie:CN38EWH03X;Fact:TGZ 1015	7,192.00
1241 3181A111X001013 0037	N°. Inv:2230014000012;Descripción:Scanner;Marca:HP;Modelo:SCANJET 5590;Serie:CN38EWH02B;Fact:TGZ 1015	7,192.00
1241 3181A111X001013 0038	N°. Inv:2230014000013;Descripción:Scanner;Marca:HP;Modelo:SCANJET 5590;Serie:CN38EWH039;Fact:TGZ 1015	7,192.00
1241 3181A111X001013 0039	N°. Inv:2230014000046;Descripción:Impresora;Marca:HP;Modelo:M451DN;Serie:C DNF331877;Fact:TGZ 1015	10,672.00
1241 3181A111X001013 0040	N°. Inv:2230014000047;Descripción:Impresora;Marca:HP;Modelo:M451DN;Serie:C NDF331886;Fact:TGZ 1015	10,672.00
1241 3181A111X001013 0041	N°. Inv:2230014000048;Descripción:Impresora;Marca:HP;Modelo:M451DN;Serie:C NDF331882;Fact:TGZ 1015	10,672.00
1241 3181A111X001013 0042	N°. Inv:2230014000049;Descripción:Impresora;Marca:HP;Modelo:M451DN;Serie:C NDF331878;Fact:TGZ 1015	10,672.00
1241 3181A111X001013 0043	N°. Inv:2230014000050;Descripción:Impresora;Marca:HP;Modelo:M451DN;Serie:C NDF331881;Fact:TGZ 1015	10,672.00
1241 3181A111X001013 0044	N°. Inv:2230014000051;Descripción:Impresora;Marca:HP;Modelo:M451DN;Serie:C NDF331726;Fact:TGZ 1015	10,672.00
1241 3181A111X001013 0045	N°. Inv:2230014000054;Descripción:Impresora;Marca:HP;Modelo:M401N;Serie:VN G3F31729;Fact:TGZ 1015	7,540.00

SISTEMA CONTABLE 2022
RELACIÓN DE BIENES MUEBLES QUE COMPONEN SU PATRIMONIO
Cuenta Pública al 31 de diciembre de 2022

Página 87 de 371

Hora: 10:20:25a. m.

Fecha: 14/02/2023

Código	Descripción del Bien	Valor en Libros
1241 3181A111X001013 0046	N°. Inv:2230014000055;Descripción:Impresora;Marca:HP;Modelo:M401N;Serie:VN G3F31764;Fact:TGZ 1015	7,540.00
1241 3181A111X001013 0047	N°. Inv:2230014000057;Descripción:Impresora;Marca:HP;Modelo:M401N;Serie:VN G3F31771;Fact:TGZ 1015	7,540.00
1241 3181A111X001013 0048	N°. Inv:2230014000058;Descripción:Impresora;Marca:HP;Modelo:M401N;Serie:VN G3F31728;Fact:TGZ 1015	7,540.00
1241 3181A111X001013 0049	N°. Inv:2230014000059;Descripción:Impresora;Marca:HP;Modelo:M401N;Serie:VN G3F31769;Fact:TGZ 1015	7,540.00
1241 3181A111X001013 0050	N°. Inv:2230014000061;Descripción:Impresora;Marca:HP;Modelo:M401N;Serie:VN G3F26640;Fact:TGZ 1015	7,540.00
1241 3181A111X001013 0051	N°. Inv:2230014000063;Descripción:Impresora;Marca:HP;Modelo:M401N;Serie:VN G3F31763;Fact:TGZ 1015	7,540.00
1241 3181A111X001013 0052	N°. Inv:2230014000347;Descripción:C.P.U;Marca:HP;Modelo:T510 PLUS;Serie:MXL3500QMZ;Fact:TGZ1036	17,342.00
1241 3181A111X001013 0053	N°. Inv:2230014000348;Descripción:C.P.U;Marca:HP;Modelo:ELITEDESK;Serie:MX L34521XG;Fact:TGZ1036	23,954.00
1241 3181A111X001013 0054	N°. Inv:2230014000349;Descripción:C.P.U;Marca:HP;Modelo:ELITEDESK;Serie:MX L3370G5L;Fact:TGZ1036	23,954.00
1241 3181A111X001013 0055	N°. Inv:2230014000350;Descripción:C.P.U;Marca:HP;Modelo:ELITEDESK;Serie:MX L34521WV;Fact:TGZ1036	23,954.00
1241 3181A111X001013 0056	N°. Inv:2230014000351;Descripción:C.P.U;Marca:HP;Modelo:ELITEDESK;Serie:MX L3370G61;Fact:TGZ1036	23,954.00
1241 3181A111X001013 0057	N°. Inv:2230014000352;Descripción:C.P.U;Marca:HP;Modelo:ELITEDESK;Serie:MX L34013VR;Fact:TGZ1036	23,954.00
1241 3181A111X001013 0058	N°. Inv:2230014000353;Descripción:C.P.U;Marca:HP;Modelo:ELITEDESK;Serie:MX L3370G5K;Fact:TGZ1036	23,954.00
1241 3181A111X001013 0059	N°. Inv:2230014000354;Descripción:C.P.U;Marca:HP;Modelo:ELITEDESK;Serie:MX L34521V6;Fact:TGZ1036	23,954.00
1241 3181A111X001013 0060	N°. Inv:2230014000356;Descripción:C.P.U;Marca:HP;Modelo:ELITEDESK;Serie:MX L34521X4;Fact:TGZ1036	23,954.00
1241 3181A111X001013 0061	N°. Inv:2230014000358;Descripción:C.P.U;Marca:HP;Modelo:ELITEDESK;Serie:MX L3452S6P;Fact:TGZ1036	23,954.00
1241 3181A111X001013 0062	N°. Inv:2230014000359;Descripción:C.P.U;Marca:HP;Modelo:ELITEDESK;Serie:MX L34521WG;Fact:TGZ1036	23,954.00
1241 3181A111X001013 0063	N°. Inv:2230014000360;Descripción:C.P.U;Marca:HP;Modelo:ELITEDESK;Serie:MX L3370G5B;Fact:TGZ1036	23,954.00
1241 3181A111X001013 0064	N°. Inv:2230014000361;Descripción:C.P.U;Marca:HP;Modelo:ELITEDESK;Serie:MX L3370G3L;Fact:TGZ1036	23,954.00

SISTEMA CONTABLE 2022
RELACIÓN DE BIENES MUEBLES QUE COMPONEN SU PATRIMONIO
Cuenta Pública al 31 de diciembre de 2022

Página 88 de 371

Hora: 10:20:25a. m.

Fecha: 14/02/2023

Código	Descripción del Bien	Valor en Libros
1241 3181A111X001013 0065	N°. Inv:2230014000362;Descripción:C.P.U;Marca:HP;Modelo:ELITEDESK;Serie:MX L34521VD;Fact:TGZ1036	23,954.00
1241 3181A111X001013 0066	N°. Inv:2230014000363;Descripción:C.P.U;Marca:HP;Modelo:ELITEDESK;Serie:MX L34521WL;Fact:TGZ1036	23,954.00
1241 3181A111X001013 0067	N°. Inv:2230014000364;Descripción:C.P.U;Marca:HP;Modelo:ELITEDESK;Serie:MX L34521X6;Fact:TGZ1036	23,954.00
1241 3181A111X001013 0068	N°. Inv:2230014000365;Descripción:C.P.U;Marca:HP;Modelo:ELITEDESK;Serie:MX L3370G5Z;Fact:TGZ1036	23,954.00
1241 3181A111X001013 0069	N°. Inv:2230014000369;Descripción:C.P.U;Marca:HP;Modelo:ELITEDESK 800 MT;Serie:MXL34521WW;Fact:TGZ1036	23,954.00
1241 3181A111X001013 0070	N°. Inv:2230014000370;Descripción:C.P.U;Marca:HP;Modelo:ELITEDESK 800 MT;Serie:MXL3412KS8;Fact:TGZ1036	23,954.00
1241 3181A111X001013 0071	N°. Inv:2230014000371;Descripción:C.P.U;Marca:HP;Modelo:ELITEDESK 800 MT;Serie:MXL34521WF;Fact:TGZ1036	23,954.00
1241 3181A111X001013 0072	N°. Inv:2230014000373;Descripción:C.P.U;Marca:HP;Modelo:ELITEDESK 800 MT;Serie:MXL34521TG;Fact:TGZ1036	23,954.00
1241 3181A111X001013 0073	N°. Inv:2230014000374;Descripción:C.P.U;Marca:HP;Modelo:ELITEDESK 800 MT;Serie:MXL34521XD;Fact:TGZ1036	23,954.00
1241 3181A111X001013 0074	N°. Inv:2230014000375;Descripción:C.P.U;Marca:HP;Modelo:ELITEDESK 800 MT;Serie:MXL3370G5Q;Fact:TGZ1036	23,954.00
1241 3181A111X001013 0075	N°. Inv:2230014000376;Descripción:C.P.U;Marca:HP;Modelo:ELITEDESK 800 MT;Serie:MXL3370G59;Fact:TGZ1036	23,954.00
1241 3181A111X001013 0076	N°. Inv:2230014000377;Descripción:C.P.U;Marca:HP;Modelo:ELITEDESK 800 MT;Serie:MXL3452S5P;Fact:TGZ1036	23,954.00
1241 3181A111X001013 0077	N°. Inv:2230014000378;Descripción:C.P.U;Marca:HP;Modelo:ELITEDESK 800 MT;Serie:MXL34521V5;Fact:TGZ1036	23,954.00
1241 3181A111X001013 0078	N°. Inv:2230014000379;Descripción:C.P.U;Marca:HP;Modelo:ELITEDESK 800 MT;Serie:MXL3452S5F;Fact:TGZ1036	23,954.00
1241 3181A111X001013 0079	N°. Inv:2230014000380;Descripción:C.P.U;Marca:HP;Modelo:ELITEDESK 800 MT;Serie:MXL34521X2;Fact:TGZ1036	23,954.00
1241 3181A111X001013 0080	N°. Inv:2230014000381;Descripción:C.P.U;Marca:HP;Modelo:ELITEDESK 800 MT;Serie:MXL34521X9;Fact:TGZ1036	23,954.00
1241 3181A111X001013 0081	N°. Inv:2230014000382;Descripción:C.P.U;Marca:HP;Modelo:ELITEDESK 800 MT;Serie:MXL34521XJ;Fact:TGZ1036	23,954.00
1241 3181A111X001013 0082	N°. Inv:2230014000383;Descripción:C.P.U;Marca:HP;Modelo:ELITEDESK 800 MT;Serie:MXL3452S6D;Fact:TGZ1036	23,954.00
1241 3181A111X001013 0083	N°. Inv:2230014000384;Descripción:C.P.U;Marca:HP;Modelo:ELITEDESK 800 MT;Serie:MXL34521TJ;Fact:TGZ1036	23,954.00
1241 3181A111X001013 0084	N°. Inv:2230014000385;Descripción:C.P.U;Marca:HP;Modelo:ELITEDESK 800 MT;Serie:MXL3370G36;Fact:TGZ1036	23,954.00
1241 3181A111X001013 0085	N°. Inv:2230014000386;Descripción:C.P.U;Marca:HP;Modelo:ELITEDESK 800 MT;Serie:MXL3370G4G;Fact:TGZ1036	23,954.00
1241 3181A111X001013 0086	N°. Inv:2230014000387;Descripción:C.P.U;Marca:HP;Modelo:ELITEDESK 800 MT;Serie:MXL34013Y3;Fact:TGZ1036	23,954.00
1241 3181A111X001013 0087	N°. Inv:2230014000388;Descripción:C.P.U;Marca:HP;Modelo:ELITEDESK 800 MT;Serie:MXL34521VC;Fact:TGZ1036	23,954.00
1241 3181A111X001013 0088	N°. Inv:2230014000389;Descripción:C.P.U;Marca:HP;Modelo:ELITEDESK 800 MT;Serie:MXL3452S7M;Fact:TGZ1036	23,954.00
1241 3181A111X001013 0089	N°. Inv:2230014000391;Descripción:C.P.U;Marca:HP;Modelo:ELITEDESK 800 MT;Serie:MXL3370G5N;Fact:TGZ1036	23,954.00

SISTEMA CONTABLE 2022
RELACIÓN DE BIENES MUEBLES QUE COMPONEN SU PATRIMONIO
Cuenta Pública al 31 de diciembre de 2022

Página 89 de 371

Hora: 10:20:25a. m.

Fecha: 14/02/2023

Código	Descripción del Bien	Valor en Libros
1241 3181A111X001013 0090	N°. Inv:2230014000392;Descripción:C.P.U;Marca:HP;Modelo:ELITEDESK 800 MT;Serie:MXL34521XB;Fact:TGZ1036	23,954.00
1241 3181A111X001013 0091	N°. Inv:2230014000393;Descripción:C.P.U;Marca:HP;Modelo:ELITEDESK 800 MT;Serie:MXL3452S73;Fact:TGZ1036	23,954.00
1241 3181A111X001013 0092	N°. Inv:2230014000394;Descripción:C.P.U;Marca:HP;Modelo:ELITEDESK 800 MT;Serie:MXL3452S6G;Fact:TGZ1036	23,954.00
1241 3181A111X001013 0093	N°. Inv:2230014000395;Descripción:C.P.U;Marca:HP;Modelo:ELITEDESK 800 MT;Serie:MXL3452S6R;Fact:TGZ1036	23,954.00
1241 3181A111X001013 0094	N°. Inv:2230014000396;Descripción:C.P.U;Marca:HP;Modelo:ELITEDESK 800 MT;Serie:MXL3452S5Q;Fact:TGZ1036	23,954.00
1241 3181A111X001013 0095	N°. Inv:2230014000397;Descripción:C.P.U;Marca:HP;Modelo:ELITEDESK 800 MT;Serie:MXL3452S8D;Fact:TGZ1036	23,954.00
1241 3181A111X001013 0096	N°. Inv:2230014000398;Descripción:C.P.U;Marca:HP;Modelo:ELITEDESK 800 MT;Serie:MXL3452S6H;Fact:TGZ1036	23,954.00
1241 3181A111X001013 0097	N°. Inv:2230014000399;Descripción:C.P.U;Marca:HP;Modelo:ELITEDESK 800 MT;Serie:MXL3412KST;Fact:TGZ1036	23,954.00
1241 3181A111X001013 0098	N°. Inv:2230014000400;Descripción:C.P.U;Marca:HP;Modelo:ELITEDESK 800 MT;Serie:MXL3452S58;Fact:TGZ1036	23,954.00
1241 3181A111X001013 0099	N°. Inv:2230014000367;Descripción:C.P.U;Marca:HP;Modelo:ELITEDESK 800 MT;Serie:MXL34521XF;Fact:TGZ1036	23,954.00
1241 3181A111X001013 0100	N°. Inv:2230014000368;Descripción:C.P.U;Marca:HP;Modelo:ELITEDESK 800 MT;Serie:MXL3370G5C;Fact:TGZ1036	23,954.00
1241 3181A111X001013 0101	N°. Inv:2230014000403;Descripción:C.P.U;Marca:HP;Modelo:ELITEDESK 800 MT;Serie:MXL3452S8B;Fact:TGZ1036	23,954.00
1241 3181A111X001013 0102	N°. Inv:2230014000404;Descripción:C.P.U;Marca:HP;Modelo:ELITEDESK 800 MT;Serie:MXL3452S5G;Fact:TGZ1036	23,954.00
1241 3181A111X001013 0103	N°. Inv:2230014000406;Descripción:C.P.U;Marca:HP;Modelo:ELITEDESK 800 MT;Serie:MXL3412KTL;Fact:TGZ1036	23,954.00
1241 3181A111X001013 0104	N°. Inv:2230014000407;Descripción:C.P.U;Marca:HP;Modelo:ELITEDESK 800 MT;Serie:MXL3452S8F;Fact:TGZ1036	23,954.00
1241 3181A111X001013 0105	N°. Inv:2230014000408;Descripción:C.P.U;Marca:HP;Modelo:ELITEDESK 800 MT;Serie:MXL3452S5H;Fact:TGZ1036	23,954.00
1241 3181A111X001013 0106	N°. Inv:2230014000409;Descripción:C.P.U;Marca:HP;Modelo:ELITEDESK 800 MT;Serie:MXL3452S63;Fact:TGZ1036	23,954.00
1241 3181A111X001013 0107	N°. Inv:2230014000411;Descripción:C.P.U;Marca:HP;Modelo:ELITEDESK 800 MT;Serie:MXL3452S5K;Fact:TGZ1036	23,954.00
1241 3181A111X001013 0108	N°. Inv:2230014000412;Descripción:C.P.U;Marca:HP;Modelo:ELITEDESK 800 MT;Serie:MXL3452S5C;Fact:TGZ1036	23,954.00
1241 3181A111X001013 0109	N°. Inv:2230014000413;Descripción:C.P.U;Marca:HP;Modelo:ELITEDESK 800 MT;Serie:MXL3452S69;Fact:TGZ1036	23,954.00
1241 3181A111X001013 0110	N°. Inv:2230014000414;Descripción:C.P.U;Marca:HP;Modelo:ELITEDESK 800 MT;Serie:MXL3452S6T;Fact:TGZ1036	23,954.00
1241 3181A111X001013 0111	N°. Inv:2230014000415;Descripción:C.P.U;Marca:HP;Modelo:ELITEDESK 800 MT;Serie:MXL3452S6C;Fact:TGZ1036	23,954.00
1241 3181A111X001013 0112	N°. Inv:2230014000416;Descripción:C.P.U;Marca:HP;Modelo:ELITEDESK 800 MT;Serie:MXL3452S5Y;Fact:TGZ1036	23,954.00
1241 3181A111X001013 0113	N°. Inv:2230014000417;Descripción:C.P.U;Marca:HP;Modelo:ELITEDESK 800 MT;Serie:MXL3360K6C;Fact:TGZ1036	23,954.00
1241 3181A111X001013 0114	N°. Inv:2230014000418;Descripción:C.P.U;Marca:HP;Modelo:T510 PLUS;Serie:MXL3500QN3;Fact:TGZ1036	17,342.00
1241 3181A111X001013 0115	N°. Inv:2230014000419;Descripción:C.P.U;Marca:HP;Modelo:T510 PLUS;Serie:MXL3500QKT;Fact:TGZ1036	17,342.00
1241 3181A111X001013 0116	N°. Inv:2230014000420;Descripción:C.P.U;Marca:HP;Modelo:T510 PLUS;Serie:MXL3500QM3;Fact:TGZ1036	17,342.00

SISTEMA CONTABLE 2022
RELACIÓN DE BIENES MUEBLES QUE COMPONEN SU PATRIMONIO
Cuenta Pública al 31 de diciembre de 2022

Página 90 de 371

Hora: 10:20:25a. m.

Fecha: 14/02/2023

Código	Descripción del Bien	Valor en Libros
1241 3181A111X001013 0117	N°. Inv:2230014000421;Descripción:C.P.U;Marca:HP;Modelo:T510 PLUS;Serie:MXL3500QMK;Fact:TGZ1036	17,342.00
1241 3181A111X001013 0118	N°. Inv:2230014000422;Descripción:C.P.U;Marca:HP;Modelo:T510 PLUS;Serie:MXL3500QKZ;Fact:TGZ1036	17,342.00
1241 3181A111X001013 0119	N°. Inv:2230014000423;Descripción:C.P.U;Marca:HP;Modelo:T510 PLUS;Serie:MXL3500QMM;Fact:TGZ1036	17,342.00
1241 3181A111X001013 0120	N°. Inv:2230014000424;Descripción:C.P.U;Marca:HP;Modelo:T510 PLUS;Serie:MXL3500QM7;Fact:TGZ1036	17,342.00
1241 3181A111X001013 0121	N°. Inv:2230014000425;Descripción:C.P.U;Marca:HP;Modelo:T510 PLUS;Serie:MXL3500QLJ;Fact:TGZ1036	17,342.00
1241 3181A111X001013 0122	N°. Inv:2230014000426;Descripción:C.P.U;Marca:HP;Modelo:T510 PLUS;Serie:MXL3500QNG;Fact:TGZ1036	17,342.00
1241 3181A111X001013 0123	N°. Inv:2230014000427;Descripción:C.P.U;Marca:HP;Modelo:T510 PLUS;Serie:MXL3500QLZ;Fact:TGZ1036	17,342.00
1241 3181A111X001013 0124	N°. Inv:2230014000428;Descripción:C.P.U;Marca:HP;Modelo:T510 PLUS;Serie:MXL3500QLX;Fact:TGZ1036	17,342.00
1241 3181A111X001013 0125	N°. Inv:2230014000429;Descripción:C.P.U;Marca:HP;Modelo:T510 PLUS;Serie:MXL3500QNL;Fact:TGZ1036	17,342.00
1241 3181A111X001013 0126	N°. Inv:2230014000430;Descripción:C.P.U;Marca:HP;Modelo:T510 PLUS;Serie:MXL3500QM6;Fact:TGZ1036	17,342.00
1241 3181A111X001013 0127	N°. Inv:2230014000432;Descripción:C.P.U;Marca:HP;Modelo:T510 PLUS;Serie:MXL3500QNF;Fact:TGZ1036	17,342.00
1241 3181A111X001013 0128	N°. Inv:2230014000433;Descripción:C.P.U;Marca:HP;Modelo:T510 PLUS;Serie:MXL3500QMC;Fact:TGZ1036	17,342.00
1241 3181A111X001013 0129	N°. Inv:2230014000434;Descripción:C.P.U;Marca:HP;Modelo:T510 PLUS;Serie:MXL3500QKV;Fact:TGZ1036	17,342.00
1241 3181A111X001013 0130	N°. Inv:2230014000435;Descripción:C.P.U;Marca:HP;Modelo:T510 PLUS;Serie:MXL3500QLG;Fact:TGZ1036	17,342.00
1241 3181A111X001013 0131	N°. Inv:2230014000436;Descripción:C.P.U;Marca:HP;Modelo:T510 PLUS;Serie:MXL3500QLV;Fact:TGZ1036	17,342.00
1241 3181A111X001013 0132	N°. Inv:2230014000437;Descripción:C.P.U;Marca:HP;Modelo:T510 PLUS;Serie:MXL3500QLB;Fact:TGZ1036	17,342.00
1241 3181A111X001013 0133	N°. Inv:2230014000438;Descripción:C.P.U;Marca:HP;Modelo:T510 PLUS;Serie:MXL3500QMS;Fact:TGZ1036	17,342.00
1241 3181A111X001013 0134	N°. Inv:2230014000439;Descripción:C.P.U;Marca:HP;Modelo:T510 PLUS;Serie:MXL3500QMF;Fact:TGZ1036	17,342.00
1241 3181A111X001013 0135	N°. Inv:2230014000440;Descripción:C.P.U;Marca:HP;Modelo:T510 PLUS;Serie:MXL3500QMY;Fact:TGZ1036	17,342.00
1241 3181A111X001013 0136	N°. Inv:2230014000441;Descripción:C.P.U;Marca:HP;Modelo:T510 PLUS;Serie:MXL3500QLQ;Fact:TGZ1036	17,342.00
1241 3181A111X001013 0137	N°. Inv:2230014000442;Descripción:C.P.U;Marca:HP;Modelo:T510 PLUS;Serie:MXL3500QKY;Fact:TGZ1036	17,342.00
1241 3181A111X001013 0138	N°. Inv:2230014000443;Descripción:C.P.U;Marca:HP;Modelo:T510 PLUS;Serie:MXL3490KNY;Fact:TGZ1036	17,342.00
1241 3181A111X001013 0139	N°. Inv:2230014000444;Descripción:C.P.U;Marca:HP;Modelo:T510 PLUS;Serie:MXL3500QN4;Fact:TGZ1036	17,342.00
1241 3181A111X001013 0140	N°. Inv:2230014000445;Descripción:C.P.U;Marca:HP;Modelo:T510 PLUS;Serie:MXL3500QL0;Fact:TGZ1036	17,342.00
1241 3181A111X001013 0141	N°. Inv:2230014000446;Descripción:C.P.U;Marca:HP;Modelo:T510 PLUS;Serie:MXL3500QN1;Fact:TGZ1036	17,342.00
1241 3181A111X001013 0142	N°. Inv:2230014000447;Descripción:C.P.U;Marca:HP;Modelo:T510 PLUS;Serie:MXL3500QLH;Fact:TGZ1036	17,342.00
1241 3181A111X001013 0143	N°. Inv:2230014000448;Descripción:C.P.U;Marca:HP;Modelo:T510 PLUS;Serie:MXL3500QNH;Fact:TGZ1036	17,342.00

SISTEMA CONTABLE 2022
RELACIÓN DE BIENES MUEBLES QUE COMPONEN SU PATRIMONIO
Cuenta Pública al 31 de diciembre de 2022

Página 91 de 371

Hora: 10:20:25a. m.

Fecha: 14/02/2023

Código	Descripción del Bien	Valor en Libros
1241 3181A111X001013 0144	N°. Inv:2230014000449;Descripción:C.P.U;Marca:HP;Modelo:T510 PLUS;Serie:MXL3500QM2;Fact:TGZ1036	17,342.00
1241 3181A111X001013 0145	N°. Inv:2230014000453;Descripción:C.P.U;Marca:HP;Modelo:T510 PLUS;Serie:MXL3500QML;Fact:TGZ1036	17,342.00
1241 3181A111X001013 0146	N°. Inv:2230014000454;Descripción:C.P.U;Marca:HP;Modelo:T510 PLUS;Serie:MXL3500QM4;Fact:TGZ1036	17,342.00
1241 3181A111X001013 0147	N°. Inv:2230014000455;Descripción:C.P.U;Marca:HP;Modelo:T510 PLUS;Serie:MXL3500QMB;Fact:TGZ1036	17,342.00
1241 3181A111X001013 0148	N°. Inv:2230014000456;Descripción:C.P.U;Marca:HP;Modelo:T510 PLUS;Serie:MXL3500QKW;Fact:TGZ1036	17,342.00
1241 3181A111X001013 0149	N°. Inv:2230014000457;Descripción:C.P.U;Marca:HP;Modelo:T510 PLUS;Serie:MXL3500QMP;Fact:TGZ1036	17,342.00
1241 3181A111X001013 0150	N°. Inv:2230014000431;Descripción:C.P.U;Marca:HP;Modelo:T510 PLUS;Serie:MXL3490KNX;Fact:TGZ1036	17,342.00
1241 3181A111X001013 0151	N°. Inv:2230014000458;Descripción:C.P.U;Marca:HP;Modelo:T510 PLUS;Serie:MXL3500QNC;Fact:TGZ1036	17,342.00
1241 3181A111X001013 0152	N°. Inv:2230014000459;Descripción:C.P.U;Marca:HP;Modelo:T510 PLUS;Serie:MXL3500QMW;Fact:TGZ1036	17,342.00
1241 3181A111X001013 0153	N°. Inv:2230014000460;Descripción:C.P.U;Marca:HP;Modelo:T510 PLUS;Serie:MXL3500QN2;Fact:TGZ1036	17,342.00
1241 3181A111X001013 0154	N°. Inv:2230014000461;Descripción:C.P.U;Marca:HP;Modelo:T510 PLUS;Serie:MXL3500QNK;Fact:TGZ1036	17,342.00
1241 3181A111X001013 0155	N°. Inv:2230014000462;Descripción:C.P.U;Marca:HP;Modelo:T510 PLUS;Serie:MXL3500QND;Fact:TGZ1036	17,342.00
1241 3181A111X001013 0156	N°. Inv:2230014000463;Descripción:C.P.U;Marca:HP;Modelo:T510 PLUS;Serie:MXL3500QL6;Fact:TGZ1036	17,342.00
1241 3181A111X001013 0157	N°. Inv:2230014000464;Descripción:C.P.U;Marca:HP;Modelo:T510 PLUS;Serie:MXL3500QLL;Fact:TGZ1036	17,342.00
1241 3181A111X001013 0158	N°. Inv:2230014000465;Descripción:C.P.U;Marca:HP;Modelo:T510 PLUS;Serie:MXL3500QN5;Fact:TGZ1036	17,342.00
1241 3181A111X001013 0159	N°. Inv:2230014000467;Descripción:C.P.U;Marca:HP;Modelo:T510 PLUS;Serie:MXL3500QLR;Fact:TGZ1036	17,342.00
1241 3181A111X001013 0160	N°. Inv:2230014000468;Descripción:C.P.U;Marca:HP;Modelo:T510 PLUS;Serie:MXL3500QLK;Fact:TGZ1036	17,342.00
1241 3181A111X001013 0161	N°. Inv:2230014000469;Descripción:C.P.U;Marca:HP;Modelo:T510 PLUS;Serie:MXL3500QL4;Fact:TGZ1036	17,342.00
1241 3181A111X001013 0162	N°. Inv:2230014000470;Descripción:C.P.U;Marca:HP;Modelo:T510 PLUS;Serie:MXL3500QM0;Fact:TGZ1036	17,342.00
1241 3181A111X001013 0163	N°. Inv:2230014000472;Descripción:C.P.U;Marca:HP;Modelo:T510 PLUS;Serie:MXL3500QL1;Fact:TGZ1036	17,342.00
1241 3181A111X001013 0164	N°. Inv:2230014000473;Descripción:C.P.U;Marca:HP;Modelo:T510 PLUS;Serie:MXL3500QN9;Fact:TGZ1036	17,342.00
1241 3181A111X001013 0165	N°. Inv:2230014000474;Descripción:C.P.U;Marca:HP;Modelo:T510 PLUS;Serie:MXL3500QL8;Fact:TGZ1036	17,342.00
1241 3181A111X001013 0166	N°. Inv:2230014000475;Descripción:C.P.U;Marca:HP;Modelo:T510 PLUS;Serie:MXL3500QMR;Fact:TGZ1036	17,342.00
1241 3181A111X001013 0167	N°. Inv:2230014000476;Descripción:C.P.U;Marca:HP;Modelo:T510 PLUS;Serie:MXL3500QMJ;Fact:TGZ1036	17,342.00
1241 3181A111X001013 0168	N°. Inv:2230014000477;Descripción:C.P.U;Marca:HP;Modelo:T510 PLUS;Serie:MXL3490KNW;Fact:TGZ1036	17,342.00
1241 3181A111X001013 0169	N°. Inv:2230014000478;Descripción:C.P.U;Marca:HP;Modelo:T510 PLUS;Serie:MXL3500QL7;Fact:TGZ1036	17,342.00
1241 3181A111X001013 0170	N°. Inv:2230014000480;Descripción:C.P.U;Marca:HP;Modelo:T510 PLUS;Serie:MXL3500QMG;Fact:TGZ1036	17,342.00

SISTEMA CONTABLE 2022
RELACIÓN DE BIENES MUEBLES QUE COMPONEN SU PATRIMONIO
Cuenta Pública al 31 de diciembre de 2022

Página 92 de 371

Hora: 10:20:25a. m.

Fecha: 14/02/2023

Código	Descripción del Bien	Valor en Libros
1241 3181A111X001013 0171	N°. Inv:2230014000481;Descripción:C.P.U;Marca:HP;Modelo:T510 PLUS;Serie:MXL3500QLW;Fact:TGZ1036	17,342.00
1241 3181A111X001013 0172	N°. Inv:2230014000482;Descripción:C.P.U;Marca:HP;Modelo:T510 PLUS;Serie:MXL3500QL5;Fact:TGZ1036	17,342.00
1241 3181A111X001013 0173	N°. Inv:2230014000483;Descripción:C.P.U;Marca:HP;Modelo:T510 PLUS;Serie:MXL3500QNJ;Fact:TGZ1036	17,342.00
1241 3181A111X001013 0174	N°. Inv:2230014000484;Descripción:C.P.U;Marca:HP;Modelo:T510 PLUS;Serie:MXL3500QLP;Fact:TGZ1036	17,342.00
1241 3181A111X001013 0175	N°. Inv:2230014000485;Descripción:C.P.U;Marca:HP;Modelo:T510 PLUS;Serie:MXL3500QLF;Fact:TGZ1036	17,342.00
1241 3181A111X001013 0176	N°. Inv:2230014000486;Descripción:C.P.U;Marca:HP;Modelo:T510 PLUS;Serie:MXL3500QN7;Fact:TGZ1036	17,342.00
1241 3181A111X001013 0177	N°. Inv:2230014000487;Descripción:C.P.U;Marca:HP;Modelo:T510 PLUS;Serie:MXL3500QM8;Fact:TGZ1036	17,342.00
1241 3181A111X001013 0178	N°. Inv:2230014000488;Descripción:C.P.U;Marca:HP;Modelo:T510 PLUS;Serie:MXL3500QMN;Fact:TGZ1036	17,342.00
1241 3181A111X001013 0179	N°. Inv:2230014000489;Descripción:C.P.U;Marca:HP;Modelo:T510 PLUS;Serie:MXL3500QL3;Fact:TGZ1036	17,342.00
1241 3181A111X001013 0180	N°. Inv:2230014000490;Descripción:C.P.U;Marca:HP;Modelo:T510 PLUS;Serie:MXL3500QLT;Fact:TGZ1036	17,342.00
1241 3181A111X001013 0181	N°. Inv:2230014000491;Descripción:C.P.U;Marca:HP;Modelo:T510 PLUS;Serie:MXL3490KNZ;Fact:TGZ1036	17,342.00
1241 3181A111X001013 0182	N°. Inv:2230014000492;Descripción:C.P.U;Marca:HP;Modelo:T510 PLUS;Serie:MXL3500QM9;Fact:TGZ1036	17,342.00
1241 3181A111X001013 0183	N°. Inv:2230014000495;Descripción:C.P.U;Marca:HP;Modelo:T510 PLUS;Serie:MXL3500QKP;Fact:TGZ1036	17,342.00
1241 3181A111X001013 0184	N°. Inv:2230014000496;Descripción:C.P.U;Marca:HP;Modelo:T510 PLUS;Serie:MXL3500QLM;Fact:TGZ1036	17,342.00
1241 3181A111X001013 0185	N°. Inv:2230014000497;Descripción:C.P.U;Marca:HP;Modelo:T510 PLUS;Serie:MXL3500QKR;Fact:TGZ1036	17,342.00
1241 3181A111X001013 0186	N°. Inv:2230014000498;Descripción:C.P.U;Marca:HP;Modelo:T510 PLUS;Serie:MXL3500QLC;Fact:TGZ1036	17,342.00
1241 3181A111X001013 0187	N°. Inv:2230014000499;Descripción:C.P.U;Marca:HP;Modelo:T510 PLUS;Serie:MXL3500QMV;Fact:TGZ1036	17,342.00
1241 3181A111X001013 0188	N°. Inv:2230014000500;Descripción:C.P.U;Marca:HP;Modelo:T510 PLUS;Serie:MXL3500QM1;Fact:TGZ1036	17,342.00
1241 3181A111X001013 0189	N°. Inv:2230014000501;Descripción:C.P.U;Marca:HP;Modelo:T510 PLUS;Serie:MXL3500QMH;Fact:TGZ1036	17,342.00
1241 3181A111X001013 0190	N°. Inv:2230014000502;Descripción:Servidor (CPU);Marca:HP;Modelo:ML350PT08;Serie:2M2342030Y;Fact:TGZ1036	180,264.00
1241 3181A111X001013 0191	N°. Inv:2230014000503;Descripción:Servidor (CPU);Marca:HP;Modelo:ML350PT08;Serie:2M2342030V;Fact:TGZ1036	180,264.00
1241 3181A111X001013 0192	N°. Inv:2230014000504;Descripción:Servidor (CPU);Marca:HP;Modelo:ML350PT08;Serie:2M2342030W;Fact:TGZ1036	180,264.00
1241 3181A111X001013 0193	N°. Inv:2230014000505;Descripción:Servidor (CPU);Marca:HP;Modelo:ML350PT08;Serie:2M2342030T;Fact:TGZ1036	180,264.00
1241 3181A111X001013 0194	N°. Inv:2230014000506;Descripción:Gabinete Exterior;Marca:HP;Modelo:P2000 G3;Serie:2S6348C039;Fact:TGZ1036	446,600.00
1241 3181A111X001013 0195	N°. Inv:2230014000507;Descripción:Gabinete Exterior;Marca:HP;Modelo:P2000 G3;Serie:2S6347D107;Fact:TGZ1036	446,600.00
1241 3181A111X001013 0196	N°. Inv:2230014000508;Descripción:Servidor (CPU);Marca:HP;Modelo:DL380P;Serie:2M234911KS;Fact:TGZ1036	175,740.00
1241 3181A111X001013 0197	N°. Inv:2230014000509;Descripción:Servidor (CPU);Marca:HP;Modelo:DL380P;Serie:2M234911KT;Fact:TGZ1036	175,740.00

SISTEMA CONTABLE 2022
RELACIÓN DE BIENES MUEBLES QUE COMPONEN SU PATRIMONIO
Cuenta Pública al 31 de diciembre de 2022

Página 93 de 371

Hora: 10:20:25a. m.

Fecha: 14/02/2023

Código	Descripción del Bien	Valor en Libros
1241 3181A111X001013 0198	N°. Inv:2230014000510;Descripción:Servidor (CPU);Marca:HP;Modelo:DL380P;Serie:2M234911WD;Fact:TGZ1036	175,740.00
1241 3181A111X001013 0199	N°. Inv:2230014000511;Descripción:Servidor (CPU);Marca:HP;Modelo:DL380P;Serie:2M234911WC;Fact:TGZ1037	176,668.00
1241 3181A111X001013 0200	N°. Inv:2230014000512;Descripción:Servidor (CPU);Marca:HP;Modelo:DL380P;Serie:2M234911KZ;Fact:TGZ1037	176,668.00
1241 3181A111X001013 0201	N°. Inv:2230014000513;Descripción:Servidor (CPU);Marca:HP;Modelo:DL380P;Serie:2M234911KN;Fact:TGZ1037	176,668.00
1241 3181A111X001013 0202	N°. Inv:2230014000514;Descripción:Servidor (CPU);Marca:HP;Modelo:DL380P;Serie:2M234911KR;Fact:TGZ1037	176,668.00
1241 3181A111X001013 0203	N°. Inv:2230014000515;Descripción:Servidor (CPU);Marca:HP;Modelo:DL380P;Serie:2M234911VY;Fact:TGZ1037	176,668.00
1241 3181A111X001013 0204	N°. Inv:2230014000516;Descripción:Servidor (CPU);Marca:HP;Modelo:DL380P;Serie:2M234911VV;Fact:TGZ1037	176,668.00
1241 3181A111X001013 0205	N°. Inv:2230014000517;Descripción:Servidor (CPU);Marca:HP;Modelo:DL380P;Serie:2M234911W0;Fact:TGZ1037	176,668.00
1241 3181A111X001013 0206	N°. Inv:2230014000570;Descripción:Monitor;Marca:LG;Modelo:42LW10MS;Serie:31 2MXVW2N887;Fact:TGZ1036	18,502.00
1241 3181A111X001013 0207	N°. Inv:2230014000571;Descripción:Monitor;Marca:LG;Modelo:42LW10MS;Serie:31 2MXBP2N885;Fact:TGZ1036	18,502.00
1241 3181A111X001013 0208	N°. Inv:2230014000572;Descripción:Monitor;Marca:LG;Modelo:42LW10MS;Serie:40 3TMXM4C331;Fact:TGZ1036	18,502.00
1241 3181A111X001014 0002	01 CPU MARCA HP MODELO DC7100CMT SERIE No. MXJ50202XR SEGUN FACTURA No. 0001 (DIRECCION DE TRANSITO)	26,853.20
1241 3181A111X001014 0003	01 CPU MARCA HP MODELO D530CMT SERIE No. MXJ3480CZ2 FACTURA 1099 AL 1101 (DIRECCION DE TRANSITO)	18,538.00
1241 3181A111X001014 0004	01 CPU MARCA HP MODELO D530CMT SERIE No. MXJ3470B19 FACTURA 1100 AL 1101 (DIRECCION DE TRANSITO)	21,401.50
1241 3181A111X001014 0005	01 CPU MARCA HP MODELO DC7100CMT SERIE No. MXJ50304N6 SEGUN FACTURA No. 21601 AL 21604 (DIRECCION DE TRANSITO)	20,217.00
1241 3181A111X001014 0006	01 CPU MARCA HP MODELO DC7100CMT SERIE No. MXJ50304MH SEGUN FACTURA No. 21601 AL 21604 (DIRECCION DE TRANSITO)	20,217.00
1241 3181A111X001014 0007	01 CPU MARCA HP MODELO DC7100CMT SERIE No. MXJ50304MM SEGUN FACTURA No. 21601 AL 21604 (DIRECCION DE TRANSITO)	20,217.00
1241 3181A111X001014 0008	1 CPU MARCA HP MODELO DC7100CMT SERIE No. MXJ50304MK SEGUN FACTURA No. 21601 AL 21604 (DIRECCION DE TRANSITO)	20,217.00
1241 3181A111X001014 0009	01 COMPUTADORA MARCA LANIX MODELO TITAN 3190 CPU SERIE No. 0707398260 Y MONITOR SERIE No. FSWU76083389U FACTURA 4297 A LA 4302 DIRECCION DE TRANSITO)	15,927.50
1241 3181A111X001014 0010	01 COMPUTADORA MARCA LANIX MODELO TITAN 3190 CPU SERIE No. 0707398257 Y MONITOR SERIE No. FSWU76083328U FACTURA 4297 A LA 4302 (DIRECCION DE TRANSITO)	15,927.51
1241 3181A111X001014 0016	01 COMPUTADORA MARCA LENOVO MODELO THINK-CENTRE SERIE No. LKKLLWN FACTURA No. 8168 (DIRECCION DE TRANSITO)	11,097.50
1241 3181A111X001014 0017	01 COMPUTADORA MARCA LENOVO MODELO THINK-CENTRE SERIE No. LKKLLVG FACTURA No. 8168 (DIRECCION DE TRANSITO)	11,097.50
1241 3181A111X001014 0018	01 COMPUTADORA MARCA LENOVO MODELO THINK-CENTRE SERIE No. LKKLLVX FACTURA No. 8168 (DIRECCION DE TRANSITO)	11,097.50
1241 3181A111X001014 0019	01 COMPUTADORA MARCA LENOVO MODELO THINK-CENTRE SERIE No. LKKLLTW FACTURA No. 8168 (DIRECCION DE TRANSITO)	11,097.50
1241 3181A111X001014 0020	01 COMPUTADORA MARCA LENOVO MODELO THINK-CENTRE SERIE No. LKKLLWM FACTURA No. 8168 (DIRECCION DE TRANSITO)	11,097.50

SISTEMA CONTABLE 2022
RELACIÓN DE BIENES MUEBLES QUE COMPONEN SU PATRIMONIO
Cuenta Pública al 31 de diciembre de 2022

Página 94 de 371

Hora: 10:20:25a. m.

Fecha: 14/02/2023

Código	Descripción del Bien	Valor en Libros
1241 3181A111X001014 0021	01 COMPUTADORA MARCA LENOVO MODELO THINK-CENTRE SERIE No. LKLLVC FACTURA No. 8168 (DIRECCION DE TRANSITO)	11,097.50
1241 3181A111X001014 0022	01 COMPUTADORA MARCA LENOVO MODELO THINK-CENTRE SERIE No. LKLLTY FACTURA No. 8168 (DIRECCION DE TRANSITO)	11,097.50
1241 3181A111X001014 0023	01 MONITOR MARCA ELO TOUCH MODELO EA31187 SERIE No. H08C025728 FACTURA No. 8169 (DIRECCION DE TRANSITO)	8,797.50
1241 3181A111X001014 0024	01 MONITOR MARCA ELO TOUCH MODELO EA31187 SERIE No. H08C025729 FACTURA No. 8169 (DIRECCION DE TRANSITO)	8,797.50
1241 3181A111X001014 0025	01 MONITOR MARCA ELO TOUCH MODELO EA31187 SERIE No. H08C025731 FACTURA No. 8169 (DIRECCION DE TRANSITO)	8,797.50
1241 3181A111X001014 0026	01 MONITOR MARCA ELO TOUCH MODELO EA31187 SERIE No. H08C025732 FACTURA No. 8169 (DIRECCION DE TRANSITO)	8,797.50
1241 3181A111X001014 0027	01 MONITOR MARCA ELO TOUCH MODELO EA31187 SERIE No. H08C025734 FACTURA No. 8169 (DIRECCION DE TRANSITO)	8,797.50
1241 3181A111X001014 0028	01 MONITOR MARCA ELO TOUCH MODELO EA31187 SERIE No. H08C025737 FACTURA No. 8169 (DIRECCION DE TRANSITO)	8,797.50
1241 3181A111X001014 0029	01 MONITOR MARCA ELO TOUCH MODELO EA31187 SERIE No. H08C025738 FACTURA No. 8169 (DIRECCION DE TRANSITO)	8,797.50
1241 3181A111X001014 0037	01 IMPRESORA MARCA STAR MODELO STA TUP 900 SERIE No. 160080900318 FACTURA No. 8171 (DIRECCION DE TRANSITO)	13,880.50
1241 3181A111X001014 0038	01 IMPRESORA MARCA STAR MODELO STA TUP 900 SERIE No. 160080900162 FACTURA No. 8171 (DIRECCION DE TRANSITO)	13,880.50
1241 3181A111X001014 0039	01 IMPRESORA MARCA STAR MODELO STA TUP 900 SERIE No. 160080900463 FACTURA No. 8171 (DIRECCION DE TRANSITO)	13,880.50
1241 3181A111X001014 0040	01 IMPRESORA MARCA STAR MODELO STA TUP 900 SERIE No. 160080900299 FACTURA No. 8171 (DIRECCION DE TRANSITO)	13,880.50
1241 3181A111X001014 0041	01 IMPRESORA MARCA STAR MODELO STA TUP 900 SERIE No. 160080900324 FACTURA No. 8171 (DIRECCION DE TRANSITO)	13,880.50
1241 3181A111X001014 0042	01 IMPRESORA MARCA STAR MODELO STA TUP 900 SERIE No. 160080900163 FACTURA No. 8171 (DIRECCION DE TRANSITO)	13,880.50
1241 3181A111X001014 0043	01 IMPRESORA MARCA STAR MODELO STA TUP 900 SERIE No. 160080900297 FACTURA No. 8171 (DIRECCION DE TRANSITO)	13,880.50
1241 3181A111X001014 0044	01 CPU MARCA HP-COMPAQ MODELO DC7900 SERIE No. MXJ93303LV FACTURAS Nos. 1776 AL 1779 (DIRECCION DE TRANSITO)	13,662.00
1241 3181A111X001014 0045	Computadora de Escritorio Mca. Lenovo Thinkcentre MJ536LT	22,620.00
1241 3181A111X001014 0046	Computadora de Escritorio Mca. Lenovo Thinkcentre MJ5362C	22,620.00
1241 3181A111X001014 0047	Computadora de Escritorio Mca. Lenovo Thinkcentre MJ5362N	22,620.00
1241 3181A111X001014 0048	Computadora de Escritorio Mca. Lenovo Thinkcentre MJ5362E	22,620.00
1241 3181A111X001014 0049	Computadora de Escritorio Mca. Lenovo Thinkcentre MJ5361V	22,620.00
1241 3181A111X001014 0050	Computadora de Escritorio Mca. Lenovo Thinkcentre MJ5361G	22,620.00
1241 3181A111X001014 0051	Switch Smart Gigabit Small Business Cisco SG-200-26 Numero Serie CN33BX248Z	38,135.00
1241 3181A111X001014 0052	Switch Smart Gigabit Small Business Cisco SG-200-26 Numero Serie CN33BX247Z	38,135.00
1241 3181A111X001014 0053	Switch Smart Gigabit Small Business Cisco SG-200-26 Numero Serie CN33BX249Z	38,135.00
1241 3181A111X001014 0054	Unidad de Respaldo para PC de Escritorio NO BREAK LCD Inteligente Num. Serie CPMCW2000024	17,226.00
1241 3181A111X001014 0055	Unidad de Respaldo para PC de Escritorio NO BREAK LCD Inteligente Num. Serie CPMCW2000140	17,226.00
1241 3181A111X001014 0056	Unidad de Respaldo para PC de Escritorio NO BREAK LCD Inteligente Num. Serie CPMCW2000031	17,226.00

SISTEMA CONTABLE 2022
RELACIÓN DE BIENES MUEBLES QUE COMPONEN SU PATRIMONIO
Cuenta Pública al 31 de diciembre de 2022

Página 95 de 371

Hora: 10:20:25a. m.

Fecha: 14/02/2023

Código	Descripción del Bien	Valor en Libros
1241 3181A111X001014 0057	Unidad de Respaldo para PC de Escritorio NO BREAK LCD Inteligente Num. Serie CPMCW2000149	17,226.00
1241 3181A111X001014 0058	Unidad de Respaldo para PC de Escritorio NO BREAK LCD Inteligente Num. Serie CPMCW2000009	17,226.00
1241 3181A111X001014 0059	Unidad de Respaldo para PC de Escritorio NO BREAK LCD Inteligente Num. Serie CPMCW2000287	17,226.00
1241 3181A111X001014 0060	Equipo de Computo	23,200.00
1241 3181A111X001014 0061	Equipo de Computo	23,200.00
1241 3181A111X001014 0062	Equipo de Computo	23,200.00
1241 3181A111X001014 0063	Equipo de Computo	23,200.00
1241 3181A111X001014 0064	Equipo de Computo	23,200.00
1241 3181A111X001014 0065	Equipo de Computo	23,200.00
1241 3181A111X001014 0066	Equipo de Computo	23,200.00
1241 3181A111X001014 0067	Equipo de Computo	23,200.00
1241 3181A111X001014 0068	Equipo de Computo	23,200.00
1241 3181A111X001014 0069	Equipo de Computo	23,200.00
1241 3181A111X001014 0070	Equipo de Computo	23,200.00
1241 3181A111X001014 0071	Sistema de Respaldo UPS 3000 Watts	34,800.00
1241 3181A111X001014 0076	Switch de 48 Puertos Sin Numero Serie	111,360.00
1241 3181A111X001014 0077	Switch de 48 Puertos Sin Numero Serie	111,360.00
1241 3181A111X001014 0078	Switch de 8 Puertos Sin Numero Serie	34,800.00
1241 3181A111X001014 0079	Modulo de Fibra Optica SFP-103-SR	21,750.00
1241 3181A111X001014 0080	Modulo de Fibra Optica SFP-103-SR	21,750.00
1241 3181A111X001014 0081	Modulo de Fibra Optica SFP-103-SR	21,750.00
1241 3181A111X001014 0082	Modulo de Fibra Optica SFP-103-SR	21,750.00
1241 3181A111X001014 0083	Modulo de Fibra Optica SFP-103-SR	21,750.00
1241 3181A111X001014 0084	Modulo de Fibra Optica SFP-103-SR	21,750.00
1241 3181A111X001014 0085	Modulo de Fibra Optica SFP-103-SR	21,750.00
1241 3181A111X001014 0086	Modulo de Fibra Optica SFP-103-SR	21,750.00
1241 3181A111X001014 0087	Computadora de Escritorio Mca. Lenovo Mod. 3598L9S Thinkcentre M72E06 Serie MJ5361R	22,620.00
1241 3181A111X001014 0088	Computadora de Escritorio Mca. Lenovo Mod. 3598L9S Thinkcentre M72E06 Serie MJ5362F	22,620.00
1241 3181A111X001014 0089	Computadora de Escritorio Mca. Lenovo Mod. 3598L9S Thinkcentre M72E06 Serie MJ5361Z	22,620.00
1241 3181A111X001014 0090	Computadora de Escritorio Mca. Lenovo Mod. 3598L9S Thinkcentre M72E06 Serie MJ5361M	22,620.00
1241 3181A111X001014 0091	Computadora de Escritorio Mca. Lenovo Mod. 3598L9S Thinkcentre M72E06 Serie MJ5361P	22,620.00
1241 3181A111X001014 0092	Computadora de Escritorio Mca. Lenovo Mod. 3598L9S Thinkcentre M72E06 Serie MJ5362B	22,620.00
1241 3181A111X001014 0093	Unidad de Respaldo de Energia Cyberpower Mod. PR1000LCD 120VCA/60HZ Num. Serie CPMDS2000474	17,226.00
1241 3181A111X001014 0094	Unidad de Respaldo de Energia Cyberpower Mod. PR1000LCD 120VCA/60HZ Num. Serie CPMDP2003758	17,226.00
1241 3181A111X001014 0095	Unidad de Respaldo de Energia Cyberpower Mod. PR1000LCD 120VCA/60HZ Num. Serie CPMDP2003882	17,226.00

SISTEMA CONTABLE 2022
RELACIÓN DE BIENES MUEBLES QUE COMPONEN SU PATRIMONIO
Cuenta Pública al 31 de diciembre de 2022

Página 96 de 371

Hora: 10:20:25a. m.

Fecha: 14/02/2023

Código	Descripción del Bien	Valor en Libros
1241 3181A111X001014 0096	Unidad de Respaldo de Energia Cyberpower Mod. PR1000LCD 120VCA/60HZ Num. Serie CPMS2000400	17,226.00
1241 3181A111X001014 0097	Unidad de Respaldo de Energia Cyberpower Mod. PR1000LCD 120VCA/60HZ Num. Serie CPMS2000486	17,226.00
1241 3181A111X001014 0098	Unidad de Respaldo de Energia Cyberpower Mod. PR1000LCD 120VCA/60HZ Num. Serie CPMS2000487	17,226.00
1241 3181A111X001014 0099	Switch de Datos 8 O 24 Ptos Ethernet Cisco SRW-224G4P-K9-NA Serie DNI180402B0	38,135.00
1241 3181A111X001014 0100	Switch de Datos 8 O 24 Ptos Ethernet Cisco SRW-224G4P-K9-NA Serie DNI180402BD	38,135.00
1241 3181A111X001014 0101	Switch de Datos 8 O 24 Ptos Ethernet Cisco SRW-224G4P-K9-NA Serie 13CD1903416	38,135.00
1241 3181A111X001014 0102	UPS para RACK de 2 Kva Cyberpowr OR2200LCDRM2U Tension y Frecuencia Nominal de Entrada y Salida Serie GAACU2000369	21,924.00
1241 3181A111X001014 0103	UPS para RACK de 2 Kva Cyberpowr OR2200LCDRM2U Tension y Frecuencia Nominal de Entrada y Salida Serie GAACU2000370	21,924.00
1241 3181A111X001014 0104	Computadora de escritorio media, marca Lenovo Thinkcentre, Mod-3598L9S, procesador Intel Core i3-4130, memoria DDR3 SDRAM de 4GB, No. Serie MJ5361R	22,620.00
1241 3181A111X001014 0105	Computadora de escritorio media, marca Lenovo Thinkcentre, Mod-3598L9S, procesador Intel Core i3-4130, memoria DDR3 SDRAM de 4GB, No. Serie MJ5361Z	22,620.00
1241 3181A111X001014 0106	Computadora de escritorio media, marca Lenovo Thinkcentre, Mod-3598L9S, procesador Intel Core i3-4130, memoria DDR3 SDRAM de 4GB, No. Serie MJ5361P.	22,620.00
1241 3181A111X001014 0107	Computadora de escritorio media, marca Lenovo Thinkcentre, Mod-3598L9S, procesador Intel Core i3-4130, memoria DDR3 SDRAM de 4GB, No. Serie MJ5362B.	22,620.00
1241 3181A111X001014 0108	Computadora de escritorio media, marca Lenovo Thinkcentre, Mod-3598L9S, procesador Intel Core i3-4130, memoria DDR3 SDRAM de 4GB, No. Serie MJ5361M	22,620.00
1241 3181A111X001014 0109	Computadora de escritorio media, marca Lenovo Thinkcentre, Mod-3598L9S, procesador Intel Core i3-4130, memoria DDR3 SDRAM de 4GB, No. Serie MJ5362F	22,620.00
1241 3181A111X001014 0110	Unidad de respaldo para PC de escritorio, CP LCD 1000VA, tensión y frecuencia nominal de entrada 120VCA/60HZ, potencia de 500 VA, No. Serie CPMDP2003612.	17,226.00
1241 3181A111X001014 0111	Unidad de respaldo para PC de escritorio, CP LCD 1000VA, tensión y frecuencia nominal de entrada 120VCA/60HZ, potencia de 500 VA, No. Serie CPMDP2003614.	17,226.00
1241 3181A111X001014 0112	Unidad de respaldo para PC de escritorio, CP LCD 1000VA, tensión y frecuencia nominal de entrada 120VCA/60HZ, potencia de 500 VA, No. Serie CPMDP2003745.	17,226.00
1241 3181A111X001014 0113	Unidad de respaldo para PC de escritorio, CP LCD 1000VA, tensión y frecuencia nominal de entrada 120VCA/60HZ, potencia de 500 VA, No. Serie CPMDP2003746.	17,226.00
1241 3181A111X001014 0114	Unidad de respaldo para PC de escritorio, CP LCD 1000VA, tensión y frecuencia nominal de entrada 120VCA/60HZ, potencia de 500 VA, No. Serie CPMDP2003744.	17,226.00
1241 3181A111X001014 0115	Unidad de respaldo para PC de escritorio, CP LCD 1000VA, tensión y frecuencia nominal de entrada 120VCA/60HZ, potencia de 500 VA, No. Serie CPMCZ2000747.	17,226.00
1241 3181A111X001014 0116	Switch de datos de 8 puertos ethernet y 24 puertos RJ45, administrable via web capa 2 Marca HP 1910-24G, No. de serie CN46BX22DB.	38,135.00
1241 3181A111X001014 0117	Switch de datos de 8 puertos ethernet y 24 puertos RJ45, administrable via web capa 2 Marca HP 1910-24G, No. de serie CN46BX23DB.	38,135.00

SISTEMA CONTABLE 2022
RELACIÓN DE BIENES MUEBLES QUE COMPONEN SU PATRIMONIO
Cuenta Pública al 31 de diciembre de 2022

Página 97 de 371

Hora: 10:20:25a. m.

Fecha: 14/02/2023

Código	Descripción del Bien	Valor en Libros
1241 3181A111X001014 0118	Switch de datos de 8 puertos ethernet y 24 puertos RJ45, administrable via web capa 2 Marca HP 1910-24G, No. de serie CN46BX21DB.	38,135.00
1241 3181A111X001014 0119	UPS para RACK 2KVA, SMART APPLCD 120V No. de Serie GAACY2000018.	21,924.00
1241 3181A111X001014 0120	UPS para RACK 2KVA, SMART APPLCD 120V No. de Serie GAACY2000019.	21,924.00
1241 3181A111X001014 0121	UPS para RACK de 2 Kva Tension y Frecuencia Nominal de Entrada y Salida Sin Serie	21,924.00
1241 3181A111X001015 0001	Unidad de Respaldo de Energía de 2200VA, Marca CYBER POWER, Modelo CP1200AVR, Serie CPDDS2000879, Fact 382	18,264.20
1241 3181A111X001016 0002	60 Unidades Central de Proceso(CPU) mCA.Lenovo, Fact. No. F000848 (SETEC 2016)	1,215,136.20
1241 3181A111X001016 0003	60 Computadoras Lap Top Mca. Lenovo, Fact. No. F000848 (SETEC 2016)	939,600.00
1241 3181A111X001016 0004	60 Tablets Mca. Lenovo, Fact. No. F000848 (SETEC 2016)	383,148.00
1241 3181A111X001016 0005	20 Impresoras Laser (Multifuncional), Mca. Brother, Fact. No. F000848 (SETEC 2016)	199,612.80
1241 3181A111X001016 0006	20 Escaners HP, Fact. F000848 (SETEC 2016)	104,400.00
1241 3181A111X001016 0007	01 Servidor Mca. Lenovo, Fact. F000848 (setec 2016)	882,639.20
1241 32153316I011022 0002	01 SERVIDOR DE COMPUTO MODELO: UNISERVER R4300 G5, MARCA: H3C, SERIE: 13MC4J29304, SEGUN FACTURA No. A 2042.	231,786.93
1241 32153316I011022 0010	01 COMPUTADORA PORTÁTIL MEDIA (PROCESADOR TIPO A) 240 G8 HP PROCESADOR INTEL CORE 15-10210U, SERIE: 5CG2011TYQ; SEGUN FACTURA No. FCH-4476.	17,757.81
1241 32153316I011022 0011	01 COMPUTADORA PORTÁTIL MEDIA (PROCESADOR TIPO A) 240 G8 HP PROCESADOR INTEL CORE 15-10210U, SERIE: 5CG2011X8C; SEGUN FACTURA No. FCH-4476.	17,757.81
1241 32153316I011022 0012	01 COMPUTADORA PORTÁTIL MEDIA (PROCESADOR TIPO A) 240 G8 HP PROCESADOR INTEL CORE 15-10210U, SERIE: 5CG2011V8W; SEGUN FACTURA No. FCH-4476.	17,757.81
1241 32153316I011022 0013	01 COMPUTADORA PORTÁTIL MEDIA (PROCESADOR TIPO A) 240 G8 HP PROCESADOR INTEL CORE 15-10210U, SERIE: 5CG2011XFZ; SEGUN FACTURA No. FCH-4476.	17,757.81
1241 32153316I011022 0014	01 COMPUTADORA PORTÁTIL MEDIA (PROCESADOR TIPO A) 240 G8 HP PROCESADOR INTEL CORE 15-10210U, SERIE: 5CG2011TW1; SEGUN FACTURA No. FCH-4476.	17,757.80
1241 32153316I011022 0015	01 COMPUTADORA PORTÁTIL MEDIA (PROCESADOR TIPO A) 240 G8 HP PROCESADOR INTEL CORE 15-10210U, SERIE: 5CG2011VBH; SEGUN FACTURA No. FCH-4476.	17,757.80
1241 32153316I011022 0016	01 COMPUTADORA PORTÁTIL MEDIA (PROCESADOR TIPO A) 240 G8 HP PROCESADOR INTEL CORE 15-10210U, SERIE: 5CG2011XFN; SEGUN FACTURA No. FCH-4476.	17,757.80
1241 32153316I011022 0017	01 COMPUTADORA PORTÁTIL MEDIA (PROCESADOR TIPO A) 240 G8 HP PROCESADOR INTEL CORE 15-10210U, SERIE: 5CG2011V0V; SEGUN FACTURA No. FCH-4476.	17,757.80
1241 32153316I011022 0018	01 COMPUTADORA PORTÁTIL MEDIA (PROCESADOR TIPO A) 240 G8 HP PROCESADOR INTEL CORE 15-10210U, SERIE: 5CG2011XF3; SEGUN FACTURA No. FCH-4476.	17,757.80
1241 32153316I011022 0019	01 COMPUTADORA PORTÁTIL MEDIA (PROCESADOR TIPO A) 240 G8 HP PROCESADOR INTEL CORE 15-10210U, SERIE: 5CG2011XFR; SEGUN FACTURA No. FCH-4476.	17,757.80
1241 32153316I011022 0020	01 COMPUTADORA PORTÁTIL MEDIA (PROCESADOR TIPO A) 240 G8 HP PROCESADOR INTEL CORE 15-10210U, SERIE: 5CG2011X7B; SEGUN FACTURA No. FCH-4476.	17,757.80
1241 32153316I011022 0021	01 COMPUTADORA PORTÁTIL MEDIA (PROCESADOR TIPO A) 240 G8 HP PROCESADOR INTEL CORE 15-10210U, SERIE: 5CG2011XGG; SEGUN FACTURA No. FCH-4476.	17,757.80

SISTEMA CONTABLE 2022
RELACIÓN DE BIENES MUEBLES QUE COMPONEN SU PATRIMONIO
Cuenta Pública al 31 de diciembre de 2022

Página 98 de 371

Hora: 10:20:25a. m.

Fecha: 14/02/2023

Código	Descripción del Bien	Valor en Libros
1241 32153316I011022 0022	01 COMPUTADORA PORTÁTIL MEDIA (PROCESADOR TIPO A) 240 G8 HP PROCESADOR INTEL CORE 15-10210U, SERIE: 5CG2011V8M; SEGUN FACTURA No. FCH-4476.	17,757.80
1241 32153316I011022 0023	01 COMPUTADORA PORTÁTIL MEDIA (PROCESADOR TIPO A) 240 G8 HP PROCESADOR INTEL CORE 15-10210U, SERIE: 5CG2011TZH; SEGUN FACTURA No. FCH-4476.	17,757.80
1241 32153316I011022 0024	01 COMPUTADORA PORTÁTIL MEDIA (PROCESADOR TIPO A) 240 G8 HP PROCESADOR INTEL CORE 15-10210U, SERIE: 5CG2011V0Z; SEGUN FACTURA No. FCH-4476.	17,757.80
1241 32153316I011022 0025	01 COMPUTADORA PORTÁTIL MEDIA (PROCESADOR TIPO A) 240 G8 HP PROCESADOR INTEL CORE 15-10210U, SERIE: 5CG2011VER; SEGUN FACTURA No. FCH-4476.	17,757.80
1241 32153316I011022 0026	01 COMPUTADORA PORTÁTIL MEDIA (PROCESADOR TIPO A) 240 G8 HP PROCESADOR INTEL CORE 15-10210U, SERIE: 5CG2011V18; SEGUN FACTURA No. FCH-4476.	17,757.80
1241 32153316I011022 0027	01 COMPUTADORA PORTÁTIL MEDIA (PROCESADOR TIPO A) 240 G8 HP PROCESADOR INTEL CORE 15-10210U, SERIE: 5CG2011X87; SEGUN FACTURA No. FCH-4476.	17,757.80
1241 32153316I011022 0028	01 COMPUTADORA PORTÁTIL MEDIA (PROCESADOR TIPO A) 240 G8 HP PROCESADOR INTEL CORE 15-10210U, SERIE: 5CG2011XFV; SEGUN FACTURA No. FCH-4476.	17,757.80
1241 32153316I011022 0029	01 COMPUTADORA PORTÁTIL MEDIA (PROCESADOR TIPO A) 240 G8 HP PROCESADOR INTEL CORE 15-10210U, SERIE: 5CG2011X8H; SEGUN FACTURA No. FCH-4476.	17,757.80
1241 32153316I011022 0030	01 COMPUTADORA DE ESCRITORIO ALL-LN-ONE (PROCESADOR TIPO B) HP 205 G8 ATO 24, SERIE PC: 8CC238319P, SERIE TECLADO: BKTAR08TJH2A5F, SERIE MOUSE: FKTFR0AQWG547I; SEGUN FACTURA No. FCH-4476.	21,528.44
1241 32153316I011022 0031	01 COMPUTADORA DE ESCRITORIO ALL-LN-ONE (PROCESADOR TIPO B) HP 205 G8 ATO 24, SERIE PC: 8CC238318X, SERIE TECLADO: BKTAR08TJH2FAP, SERIE MOUSE: FKTFR0AQWG53IE; SEGUN FACTURA No. FCH-4476.	21,528.44
1241 32153316I011022 0032	01 COMPUTADORA DE ESCRITORIO ALL-LN-ONE (PROCESADOR TIPO B) HP 205 G8 ATO 24, SERIE PC: 8CCZZ52L1D, SERIE TECLADO: BKTAR0BTJGQ0ZB, SERIE MOUSE: FKTFR0AHDMM5F; SEGUN FACTURA No. FCH-4476.	21,528.44
1241 32153316I011022 0033	01 COMPUTADORA DE ESCRITORIO ALL-LN-ONE (PROCESADOR TIPO B) HP 205 G8 ATO 24, SERIE PC: 8CC238319R, SERIE TECLADO: BKTAR08UEH433Y, SERIE MOUSE: FKTFR0AQWG512H; SEGUN FACTURA No. FCH-4476.	21,528.44
1241 32153316I011022 0034	01 COMPUTADORA DE ESCRITORIO ALL-LN-ONE (PROCESADOR TIPO B) HP 205 G8 ATO 24, SERIE PC: 8CC2252L0Z, SERIE TECLADO: BKTAR08TJGQ05F, SERIE MOUSE: FKTFR0AHDGMBX; SEGUN FACTURA No. FCH-4476.	21,528.44
1241 32153316I011022 0035	01 COMPUTADORA DE ESCRITORIO ALL-LN-ONE (PROCESADOR TIPO B) HP 205 G8 ATO 24, SERIE PC: 8CC2383195, SERIE TECLADO: BKTAR0BTJH2AX3, SERIE MOUSE: FKTFR0AQWG547U; SEGUN FACTURA No. FCH-4476.	21,528.44
1241 32153316I011022 0036	01 COMPUTADORA DE ESCRITORIO ALL-LN-ONE (PROCESADOR TIPO B) HP 205 G8 ATO 24, SERIE PC: 8CC238318R, SERIE TECLADO: BKTAR08TJH15VH, SERIE MOUSE: FKTFR0AQWG548Y; SEGUN FACTURA No. FCH-4476.	21,528.44
1241 32153316I011022 0037	01 COMPUTADORA DE ESCRITORIO ALL-LN-ONE (PROCESADOR TIPO B) HP 205 G8 ATO 24, SERIE PC: 8CC2252L0R, SERIE TECLADO: BKTAR08TJGQ0RG, SERIE MOUSE: FKTFR0AH0GMXDV; SEGUN FACTURA No. FCH-4476.	21,528.44

SISTEMA CONTABLE 2022
RELACIÓN DE BIENES MUEBLES QUE COMPONEN SU PATRIMONIO
Cuenta Pública al 31 de diciembre de 2022

Página 99 de 371

Hora: 10:20:25a. m.

Fecha: 14/02/2023

Código	Descripción del Bien	Valor en Libros
1241 32153316I011022 0038	01 COMPUTADORA DE ESCRITORIO ALL-LN-ONE (PROCESADOR TIPO B) HP 205 G8 ATO 24, SERIE PC: 8CC2252L15, SERIE TECLADO: BKTAR08TJGQ0RF, SERIE MOUSE: FKTFR0AHDQMMAF; SEGUN FACTURA No. FCH-4476.	21,528.44
1241 32153316I011022 0039	01 COMPUTADORA DE ESCRITORIO ALL-LN-ONE (PROCESADOR TIPO B) HP 205 G8 ATO 24, SERIE PC: 8CC2252L13, SERIE TECLADO: BKTAR0BTJGQ0QB, SERIE MOUSE: FKTFR0AHDGMKDL; SEGUN FACTURA No. FCH-4476.	21,528.44
1241 32153316I011022 0040	01 COMPUTADORA DE ESCRITORIO ALL-LN-ONE (PROCESADOR TIPO B) HP 205 G8 ATO 24, SERIE PC: 8CC238318Y, SERIE TECLADO: BKTAR0BTJH2AXA, SERIE MOUSE: FKTFR0AQWG546J; SEGUN FACTURA No. FCH-4476.	21,528.44
1241 32153316I011022 0041	01 COMPUTADORA DE ESCRITORIO ALL-LN-ONE (PROCESADOR TIPO B) HP 205 G8 ATO 24, SERIE PC: 8CC238319M, SERIE TECLADO: BKTAR0BUEH436Z, SERIE MOUSE: FKTFR0AQWG53HL; SEGUN FACTURA No. FCH-4476.	21,528.44
1241 32153316I011022 0042	01 COMPUTADORA DE ESCRITORIO ALL-LN-ONE (PROCESADOR TIPO B) HP 205 G8 ATO 24, SERIE PC: 8CC2252L16, SERIE TECLADO: BKTAR0BTJGQ05H, SERIE MOUSE: FKTFR0AHDGMKC5; SEGUN FACTURA No. FCH-4476.	21,528.44
1241 32153316I011022 0043	01 COMPUTADORA DE ESCRITORIO ALL-LN-ONE (PROCESADOR TIPO B) HP 205 G8 ATO 24, SERIE PC: 8CC2383192, SERIE TECLADO: BKTAR0BTJH2A56, SERIE MOUSE: FKTFR0AQWG5470; SEGUN FACTURA No. FCH-4476.	21,528.44
1241 32153316I011022 0044	01 COMPUTADORA DE ESCRITORIO ALL-LN-ONE (PROCESADOR TIPO B) HP 205 G8 ATO 24, SERIE PC: 8CC238319Q, SERIE TECLADO: BKTAR0BUEH42YW, SERIE MOUSE: FKTFR0AQWG53TB; SEGUN FACTURA No. FCH-4476.	21,528.44
1241 32153316I011022 0045	01 COMPUTADORA DE ESCRITORIO ALL-LN-ONE (PROCESADOR TIPO B) HP 205 G8 ATO 24, SERIE PC: 8CC2383185, SERIE TECLADO: BKTAR08TJH15VM, SERIE MOUSE: FKTFR0AQWG548R; SEGUN FACTURA No. FCH-4476.	21,528.44
1241 32153316I011022 0056	01 MONITOR HP, MODELO: P22VAG4, SERIE: CN41481WD8, CPU HP SERIE: MXL2273H84, TECLADO MODELO TPA-D002K, SERIE: BJRNH3AWYGG4FD, MOUSE MODELO HSA-C001M, SERIE: FJRQH0A26FU3JT; SEGUN FACTURA No. FCH-4475.	23,030.65
1241 32153316I011022 0057	01 MONITOR HP, MODELO: P22VAG4, SERIE: CN41481WCT, CPU HP SERIE: MXL2323YGF, TECLADO MODELO TPA-D002K, SERIE: BJRNH0ATJG6B6G, MOUSE MODELO HSA-C001M, SERIE: FJRQH2AWYGAN25; SEGUN FACTURA No. FCH-4475.	23,030.65
1241 32153316I011022 0059	01 MONITOR HP, MODELO: P22VAG4, SERIE: CN41481WFV, CPU HP SERIE: MXL2273H9H, TECLADO MODELO TPA-D002K, SERIE: BJRNH3AWYGG70H, MOUSE MODELO HSA-C001M, SERIE: FJRQH0A26FU08W; SEGUN FACTURA No. FCH-4475.	23,030.65
1241 32153316I011022 0060	01 MONITOR HP, MODELO: P22VAG4, SERIE: CN41481WDN, CPU HP SERIE: MXL2273H95, TECLADO MODELO TPA-D002K, SERIE: BJRNH3AWYGG4PA, MOUSE MODELO HSA-C001M, SERIE: FJRQH0A26FU3M0; SEGUN FACTURA No. FCH-4475.	46,061.30
1241 32153316I011022 0061	01 MONITOR HP, MODELO: P22VAG4, SERIE: CN41481WH2, CPU HP SERIE: MXL22730ZJ, TECLADO MODELO TPA-D002K, SERIE: BJRNH3AWYGGSKU, MOUSE MODELO HSA-C001M, SERIE: FJRQH0A26FP02Y; SEGUN FACTURA No. FCH-4475.	23,030.65
1241 32153316I011022 0062	01 MONITOR HP, MODELO: P22VAG4, SERIE: CN41481WGT, CPU HP SERIE: MXL2273H9C, TECLADO MODELO TPA-D002K, SERIE: BJRNH3AWYGG4FC, MOUSE MODELO HSA-C001M, SERIE: FJRQH0A26FU3KM; SEGUN FACTURA No. FCH-4475	23,030.65

SISTEMA CONTABLE 2022
RELACIÓN DE BIENES MUEBLES QUE COMPONEN SU PATRIMONIO
Cuenta Pública al 31 de diciembre de 2022

Página 100 de 371

Hora: 10:20:25a. m.

Fecha: 14/02/2023

Código	Descripción del Bien	Valor en Libros
1241 32153316I011022 0063	01 MONITOR HP, MODELO: P22VAG4, SERIE: CN41481WFZ, CPU HP SERIE: MXL2273H9W, TECLADO MODELO TPA-D002K, SERIE: BJRNH3AWYGG70I, MOUSE MODELO HSA-C001M, SERIE: FJRQH0A26FU03F; SEGUN FACTURA No. FCH-4475.	23,030.65
1241 32153316I011022 0064	01 MONITOR HP, MODELO: P22VAG4, SERIE: CN41481WGK, CPU HP SERIE: MXL2273HF5, TECLADO MODELO TPA-D002K, SERIE: BJRNH3AWYGG4P5, MOUSE MODELO HSA-C001M, SERIE: FJRQH0A26FU03KR; SEGUN FACTURA No. FCH-4475.	23,030.65
1241 32153316I011022 0065	01 MONITOR HP, MODELO: P22VAG4, SERIE: CN41481WH4, CPU HP SERIE: MXL2323YH2, TECLADO MODELO TPA-D002K, SERIE: BJRNH0ATJG6BB8, MOUSE MODELO HSA-C001M, SERIE: FJRQH2AWYGAN27; SEGUN FACTURA No. FCH-4475.	23,030.65
1241 32153316I011022 0066	01 MONITOR HP, MODELO: P22VAG4, SERIE: CN41481WG3, CPU HP SERIE: MXL2183BSX, TECLADO MODELO TPA-D002K, SERIE: BJRNH2AWYG02RM, MOUSE MODELO HSA-C001M, SERIE: FJRQH0A26FK3GI; SEGUN FACTURA No. FCH-4475.	23,030.65
1241 32153316I011022 0067	01 MONITOR HP, MODELO: P22VAG4, SERIE: CN41481WDQ, CPU HP SERIE: MXL2323VHR, TECLADO MODELO TPA-D002K, SERIE: BJRNH0ATJG6B6N, MOUSE MODELO HSA-C001M, SERIE: FJRQH2AWYGAN8Q; SEGUN FACTURA No. FCH-4475.	23,030.65
1241 32153316I011022 0068	01 MONITOR HP, MODELO: P22VAG4, SERIE: CN41481WF3, CPU HP SERIE: MXL2323YG1, TECLADO MODELO TPA-D002K, SERIE: BJRNH0ATJG6B65, MOUSE MODELO HSA-C001M, SERIE: FJRQH2AWYGAN3F; SEGUN FACTURA No. FCH-4475.	23,030.65
1241 32153316I011022 0069	01 MONITOR HP, MODELO: P22VAG4, SERIE: CN41481WBZ, CPU HP SERIE: MXL2273H9Y, TECLADO MODELO TPA-D002K, SERIE: BJRNH3AWYGG70K, MOUSE MODELO HSA-C001M, SERIE: FJRQH0A26FU0EC; SEGUN FACTURA No. FCH-4475	23,030.65
1241 32153316I011022 0070	01 MONITOR HP, MODELO: P22VAG4, SERIE: CN41481WDZ, CPU HP SERIE: MXL2273H96, TECLADO MODELO TPA-D002K, SERIE: BJRNH3AWYGG4N9, MOUSE MODELO HSA-C001M, SERIE: FJRQH0A26FU3JN; SEGUN FACTURA No. FCH-4475.	23,030.65
1241 32153316I011022 0071	01 MONITOR HP, MODELO: P22VAG4, SERIE: CN41481WH6, CPU HP SERIE: MXL2273HD7, TECLADO MODELO TPA-D002K, SERIE: BJRNH3AWYGG70T, MOUSE MODELO HSA-C001M, SERIE: FJRQH0A26FU0GF; SEGUN FACTURA No. FCH-4475.	23,030.65
1241 32153316I011022 0072	01 MONITOR HP, MODELO: P22VAG4, SERIE: CN41481GWG, CPU HP SERIE: MXL2323YFX, TECLADO MODELO TPA-D002K, SERIE: BJRNH0ATJG699J, MOUSE MODELO HSA-C001M, SERIE: FJRQH2AWYGAN2V; SEGUN FACTURA No. FCH-4475.	23,030.64
1241 32153316I011022 0073	01 MONITOR HP, MODELO: P22VAG4, SERIE: CN41481WGP, CPU HP SERIE: MXL2273LLZ, TECLADO MODELO TPA-D002K, SERIE: BJRNH3AWYG7FAL, MOUSE MODELO HSA-C001M, SERIE: FJRQH0A26FW0MQ; SEGUN FACTURA No. FCH-4475.	23,030.64
1241 32153316I011022 0074	01 MONITOR HP, MODELO: P22VAG4, SERIE: CN41481WFR, CPU HP SERIE: MXL2273H9X, TECLADO MODELO TPA-D002K, SERIE: BJRNH3AWYGG70G, MOUSE MODELO HSA-C001M, SERIE: FJRQH0A26FU095; SEGUN FACTURA No. FCH-4475.	23,030.48
1241 32153316I011022 0075	01 MONITOR HP, MODELO: P22VAG4, SERIE: CN41481WG4, CPU HP SERIE: MXL2183BTQ, TECLADO MODELO TPA-D002K, SERIE: BJRNH2AWYG02VB, MOUSE MODELO HSA-C001M, SERIE: FJRQH2AWYG267I; SEGUN FACTURA No. FCH-4475.	23,030.64
1241 32153316I011022 0076	01 MONITOR HP, MODELO: P22VAG4, SERIE: CN41481WG6, CPU HP SERIE: MXL2273HBQ, TECLADO MODELO TPA-D002K, SERIE: BJRNH3AWYGG70J, MOUSE MODELO HSA-C001M, SERIE: FJRQH0A26FU0EP; SEGUN FACTURA No. FCH-4475.	46,061.28

SISTEMA CONTABLE 2022
RELACIÓN DE BIENES MUEBLES QUE COMPONEN SU PATRIMONIO
Cuenta Pública al 31 de diciembre de 2022

Página 101 de 371

Hora: 10:20:25a. m.

Fecha: 14/02/2023

Código	Descripción del Bien	Valor en Libros
1241 32153316I011022 0077	01 MONITOR HP, MODELO: P22VAG4, SERIE: CN41481WFP, CPU HP SERIE: MXL2323YGY, TECLADO MODELO TPA-D002K, SERIE: BJRNH0ATJG6BBC, MOUSE MODELO HSA-C001M, SERIE: FJRQH02AWYGANAY; SEGUN FACTURA No. FCH-447	23,030.64
1241 32153316I011022 0078	01 MONITOR HP, MODELO: P22VAG4, SERIE: CN41481Wfy, CPU HP SERIE: MXL2323YFY, TECLADO MODELO TPA-D002K, SERIE: BJRNH0ATJG6B8Y, MOUSE MODELO HSA-C001M, SERIE: FJRQH2AWYGANA5; SEGUN FACTURA No. FCH-4475.	23,030.64
1241 32153316I011022 0079	01 MONITOR HP, MODELO: P22VAG4, SERIE: CN41481WH0, CPU HP SERIE: MXL2323YJ7, TECLADO MODELO TPA-D002K, SERIE: BJRNH0ATJG6BB2, MOUSE MODELO HSA-C001M, SERIE: FJRQH2AWYGAN3X; SEGUN FACTURA No. FCH-4475.	23,030.64
1241 32153316I011022 0081	01 MONITOR HP, MODELO: P22VAG4, SERIE: CN41481WGM, CPU HP SERIE: MXL2273HDT, TECLADO MODELO TPA-D002K, SERIE: BJRNH3AWYGG4NK, MOUSE MODELO HSA-C001M, SERIE: FJRQH0A26FU09M; SEGUN FACTURA No. FCH-4475.	46,061.28
1241 32153316I011022 0082	01 MONITOR HP, MODELO: P22VAG4, SERIE: CN41481WG5, CPU HP SERIE: MXL2273H7Q, TECLADO MODELO TPA-D002K, SERIE: BJRNH3AWYGG70S, MOUSE MODELO HSA-C001M, SERIE: FJRQH0A26FU0D7; SEGUN FACTURA No. FCH-4475.	23,030.64
1241 32153316I011022 0083	01 MONITOR HP, MODELO: P22VAG4, SERIE: CN41481WGZ, CPU HP SERIE: MXL2323YHQ, TECLADO MODELO TPA-D002K, SERIE: BJRNH0ATJG6BB4, MOUSE MODELO HSA-C001M, SERIE: FJRQH2AWYGAN25; SEGUN FACTURA No. FCH-4475.	23,030.64
1241 32153316I011022 0084	01 MONITOR HP, MODELO: P22VAG4, SERIE: CN41481WF1, CPU HP SERIE: MXL22738W, TECLADO MODELO TPA-D002K, SERIE: BJRNH3AWYGG70R, MOUSE MODELO HSA-C001M, SERIE: FJRQH0A26FU080; SEGUN FACTURA No. FCH-4475.	23,030.64
1241 32153316I011022 0086	01 MONITOR HP, MODELO: P22VAG4, SERIE: CN41481WFW, CPU HP SERIE: MXL2273HCK, TECLADO MODELO TPA-D002K, SERIE: BJRNH3AWYGG4PE, MOUSE MODELO HSA-C001M, SERIE: FJRQH0A26FU090; SEGUN FACTURA No. FCH-4475.	23,030.64
1241 32153316I011022 0087	01 MONITOR HP, MODELO: P22VAG4, SERIE: CN41481WFH, CPU HP SERIE: MXL2273HF6, TECLADO MODELO TPA-D002K, SERIE: BJRNH3AWYGG4N5, MOUSE MODELO HSA-C001M, SERIE: FJRQH0A26FU04X; SEGUN FACTURA No. FCH-4475.	23,030.64
1241 32153356W011015 0002	01 COMPUTADORA DE ESCRITORIO MEDIA TIPO B SERIE No. MXL406306V SEGUN FACTURA No. 32	31,900.00
1241 32153356W011015 0004	01 COMPUTADORA PORTATIL BASICA PROCESADOR INTEL CORE SERIE No. 5CB406054V SEGUN FACTURA No. 32	19,140.00
1241 32153356W011015 0005	01 COMPUTADORA PORTATIL BASICA PROCESADOR INTEL CORE SERIE No. 5CB406058L SEGUN FACTURA No. 32	19,140.00
1241 32153356W011015 0006	01 COMPUTADORA PORTATIL BASICA PROCESADOR INTEL CORE SERIE No. 5CB406059M SEGUN FACTURA No. 32	19,140.00
1241 32153356W011015 0007	01 COMPUTADORA PORTATIL BASICA PROCESADOR INTEL CORE SERIE No. 5CB40605CS SEGUN FACTURA No. 32	19,140.00
1241 32153356W011015 0008	01 COMPUTADORA PORTATIL BASICA PROCESADOR INTEL CORE SERIE No. 5CB40605D8 SEGUN FACTURA No. 32	19,140.00
1241 32153356W011015 0009	01 COMPUTADORA PORTATIL BASICA PROCESADOR INTEL CORE SERIE No. 5CB40605DG SEGUN FACTURA No. 32	19,140.00
1241 32153356W011015 0012	01 IMPRESORA MULTIFUNCIONAL LASER MONOCROMATICA SERIE No. CN4393B0W5 SEGUN FACTURA No. 32	15,080.00
1241 32153356W011015 0013	ADQUISICION DE BIENES INFORMATICOS SEGUN PEDIDO No. SESESP-ADQ-P-102-15(B) (ECONOMIAS FASP FEDERAL 2013)	1,376,272.44
1241 32153356W011015 0014	ADQUISICION DE BIENES INFORMATICOS SEGUN PEDIDO No. SESESP-ADQ-P-100-15 (ECONOMIAS FASP FEDERAL 2012)	2,149,946.45

SISTEMA CONTABLE 2022
RELACIÓN DE BIENES MUEBLES QUE COMPONEN SU PATRIMONIO
Cuenta Pública al 31 de diciembre de 2022

Página 102 de 371

Hora: 10:20:25a. m.

Fecha: 14/02/2023

Código	Descripción del Bien	Valor en Libros
1241 32153356W011015 0015	24 COMPUTADORAS DE ESCRITORIO MODELO PRODESK 600 G2 SMALL FORM FACTOR BUSINESS PC MARCA HP SEGUN FACTURA No. F 00002081	539,998.56
1241 32153356W011015 0016	20 IMPRESORA LASER MONOCROMATICA MODELO LASERJET PRO P1102W MARCA HP SEGUN FACTURA No. F 00002081	139,991.12
1241 32153356W011015 0017	02 IMPRESORA LASER COLOR MODELO LASERJET PRO M452DW MARCA HP SEGUN FACTURA No. F 00002081	22,399.60
1241 32153356W011015 0018	04 IMPRESORA MULTIFUNCIONAL LASER A COLOR MODELO LASERJET PRO M477FNW MARCA HP SEGUN FACTURA No. F 00002081	69,600.00
1241 32153356W011015 0019	05 ESCANER SCANJET 300 MARCA HP SEGUN FACTURA No. F 00002081	29,999.34
1241 32153356W011015 0020	03 SWITCH MODELO 1420-24G-2SFP MARCA HP 24 PUERTOS SEGUN FACTURA No. F 00002081	35,998.86
1241 32153356W011016 0002	01 COMPUTADORA DE ESCRITORIO MEDIA TIPO A MARCA LENOVO THINKCENTRE M93P TORRE SERIES CPU MJ03CX3R Y MONITOR VK265994 SEGUN FACTURA F461	25,161.30
1241 32153356W011016 0003	01 COMPUTADORA DE ESCRITORIO MEDIA TIPO A MARCA LENOVO THINKCENTRE M93P TORRE SERIES CPU MJ03JSK5 Y MONITOR VK277141 SEGUN FACTURA F461	25,161.30
1241 32153356W011016 0004	01 COMPUTADORA PORTATIL EJECUTIVA MARCA LENOVO THINKPAD SERIE No. PF-OARZYQ SEGUN FACTURA No. F461	34,800.00
1241 32153356W011016 0005	01 COMPUTADORA PORTATIL EJECUTIVA MARCA LENOVO THINKPAD SERIE No. PF-OAS1F9 SEGUN FACTURA No. F461	34,800.00
1241 32153356W011016 0006	01 COMPUTADORA PORTATIL EJECUTIVA MARCA LENOVO THINKPAD SERIE No. PF-OAS2JV SEGUN FACTURA No. F461	34,800.00
1241 32153356W011016 0007	01 COMPUTADORA PORTATIL EJECUTIVA MARCA LENOVO THINKPAD SERIE No. PF-OB2851 SEGUN FACTURA No. F461	34,800.00
1241 32153356W011016 0008	01 COMPUTADORA PORTATIL EJECUTIVA MARCA LENOVO THINKPAD SERIE No. PF-OARZYC SEGUN FACTURA No. F461	34,800.00
1241 32153356W011016 0009	01 COMPUTADORA PORTATIL EJECUTIVA MARCA LENOVO THINKPAD SERIE No. PF-OB2957 SEGUN FACTURA No. F461	34,800.00
1241 32153356W011016 0010	01 COMPUTADORA PORTATIL EJECUTIVA MARCA LENOVO THINKPAD SERIE No. PF-OAS1G7 SEGUN FACTURA No. F461	34,800.00
1241 32153356W011016 0011	01 COMPUTADORA PORTATIL EJECUTIVA MARCA LENOVO THINKPAD SERIE No. PF-OB284J SEGUN FACTURA No. F461	34,800.00
1241 32153356W011016 0012	01 COMPUTADORA PORTATIL EJECUTIVA MARCA LENOVO THINKPAD SERIE No. PF-OAS02M SEGUN FACTURA No. F461	34,800.00
1241 32153356W011016 0013	01 COMPUTADORA PORTATIL EJECUTIVA MARCA LENOVO THINKPAD SERIE No. PF-OARZZ2 SEGUN FACTURA No. F461	34,800.00
1241 32153356W011016 0014	01 IMPRESORA LASER O LED MONOCROMATICA SERIE No. VNB3C66000 SEGUN FACTURA No. F461	8,732.71
1241 32153356W011016 0015	01 IMPRESORA LASER O LED MONOCROMATICA SERIE No. VNB3C66054 SEGUN FACTURA No. F461	8,732.71
1241 32153356W011016 0016	01 IMPRESORA LASER O LED MONOCROMATICA SERIE No. VNB3F41478 SEGUN FACTURA No. F461	8,732.71
1241 32153356W011016 0017	01 IMPRESORA LASER O LED MONOCROMATICA SERIE No. VNB3F41479 SEGUN FACTURA No. F461	8,732.71
1241 32153356W011016 0018	01 IMPRESORA LASER O LED MONOCROMATICA SERIE No. VNB3F41752 SEGUN FACTURA No. F461	8,732.71
1241 32153356W011016 0019	01 IMPRESORA LASER O LED MONOCROMATICA SERIE No. VNB3F41756 SEGUN FACTURA No. F461	8,732.71
1241 32153356W011016 0020	01 IMPRESORA LASER O LED MONOCROMATICA SERIE No. VNB3F41757 SEGUN FACTURA No. F461	8,732.71
1241 32153356W011016 0021	01 IMPRESORA LASER O LED MONOCROMATICA SERIE No. VNB3F41758 SEGUN FACTURA No. F461	8,732.71
1241 32153356W011016 0022	01 IMPRESORA LASER O LED MONOCROMATICA SERIE No. VNB3F41759 SEGUN FACTURA No. F461	8,732.71

SISTEMA CONTABLE 2022
RELACIÓN DE BIENES MUEBLES QUE COMPONEN SU PATRIMONIO
Cuenta Pública al 31 de diciembre de 2022

Página 103 de 371

Hora: 10:20:25a. m.

Fecha: 14/02/2023

Código	Descripción del Bien	Valor en Libros
1241 32153356W011016 0023	01 IMPRESORA LASER O LED MONOCROMATICA SERIE No. VNB3F41760 SEGUN FACTURA No. F461	8,732.71
1241 32153356W011016 0024	01 IMPRESORA LASER O LED MONOCROMATICA SERIE No. VNB3F41761 SEGUN FACTURA No. F461	8,732.71
1241 32153356W011016 0025	01 IMPRESORA LASER O LED MONOCROMATICA SERIE No. VNB3F41762 SEGUN FACTURA No. F461	8,732.71
1241 32153356W011016 0026	01 IMPRESORA LASER O LED MONOCROMATICA SERIE No. VNB3F41763 SEGUN FACTURA No. F461	8,732.71
1241 32153356W011016 0027	01 IMPRESORA LASER O LED MONOCROMATICA SERIE No. VNB3F41765 SEGUN FACTURA No. F461	8,732.75
1241 32153356W011016 0028	01 IMPRESORA MULTIFUNCIONAL LASER MONOCROMATICA SERIE No. CNB6H857FL SEGUN FACTURA No. F461	12,488.00
1241 32153356W011016 0029	01 IMPRESORA MULTIFUNCIONAL LASER MONOCROMATICA SERIE No. CNB6H857GL SEGUN FACTURA No. F461	12,488.00
1241 32153356W011016 0030	01 IMPRESORA MULTIFUNCIONAL LASER MONOCROMATICA SERIE No. CNB6H857JP SEGUN FACTURA No. F461	12,488.00
1241 32153356W011016 0031	01 IMPRESORA MULTIFUNCIONAL LASER MONOCROMATICA SERIE No. CNB6H857L4 SEGUN FACTURA No. F461	12,488.00
1241 32153356W011016 0032	01 IMPRESORA MULTIFUNCIONAL LASER MONOCROMATICA SERIE No. CNB6H857NX SEGUN FACTURA No. F461	12,488.00
1241 32153356W011016 0033	01 RELOJ CHECADOR MARCA ACCES PRO MODELO F19 SERIE No. 6735152700203 SEGUN FACTURA No. F461	7,656.00
1241 32153356W011016 0034	01 TELEFONO DIGITAL ALCATEL MODELO 8029 SERIE No. FCN142982063 SEGUN FACTURA No. F461	15,080.00
1241 32153356W011016 0035	01 TELEFONO DIGITAL ALCATEL MODELO 8029 SERIE No. FCN143562087 SEGUN FACTURA No. F461	15,080.00
1241 32153356W011016 0036	01 TELEFONO IP ALCATEL IP TOUCH MODELO 4018 SERIE No. FCN01426810112 SEGUN FACTURA No. F461	8,700.00
1241 32153356W011016 0037	01 TELEFONO IP ALCATEL IP TOUCH MODELO 4018 SERIE No. FCN01426810743 SEGUN FACTURA No. F461	8,700.00
1241 32153356W011016 0038	01 TELEFONO IP ALCATEL IP TOUCH MODELO 4018 SERIE No. FCN01418216133 SEGUN FACTURA No. F461	8,700.00
1241 32153356W011016 0039	01 TELEFONO IP ALCATEL IP TOUCH MODELO 4018 SERIE No. FCN01314413147 SEGUN FACTURA No. F461	8,700.00
1241 32153356W011016 0040	01 TELEFONO IP ALCATEL IP TOUCH MODELO 4018 SERIE No. FCN01314411336 SEGUN FACTURA No. F461	8,700.00
1241 32153356W011016 0079	01 COMPUTADORA DE ESCRITORIO MODELO Z200 MARCA HP SERIE No. H2XG1Z1 SEGUN FACTURA No. 160	24,343.75
1241 32153356W011016 0080	01 COMPUTADORA DE ESCRITORIO MODELO Z200 MARCA HP SERIE No. H2XG1Z2 SEGUN FACTURA No. 160	24,343.75
1241 32153356W011016 0081	01 COMPUTADORA DE ESCRITORIO MODELO Z200 MARCA HP SERIE No. H2XG1Z3 SEGUN FACTURA No. 160	24,343.75
1241 32153356W011016 0082	01 COMPUTADORA DE ESCRITORIO MODELO Z200 MARCA HP SERIE No. H2XG1Z4 SEGUN FACTURA No. 160	24,343.75
1241 32153356W011016 0083	01 COMPUTADORA DE ESCRITORIO MODELO Z200 MARCA HP SERIE No. H2XG1Z5 SEGUN FACTURA No. 160	24,343.75
1241 32153356W011016 0084	01 COMPUTADORA DE ESCRITORIO MODELO Z200 MARCA HP SERIE No. H2XG1Z6 SEGUN FACTURA No. 160	24,343.75
1241 32153356W011016 0085	01 COMPUTADORA DE ESCRITORIO MODELO Z200 MARCA HP SERIE No. H2XG1Z7 SEGUN FACTURA No. 160	24,343.75
1241 32153356W011016 0086	01 COMPUTADORA DE ESCRITORIO MODELO Z200 MARCA HP SERIE No. H2XG1Z8 SEGUN FACTURA No. 160	24,343.75
1241 32153356W011016 0087	01 COMPUTADORA DE ESCRITORIO MODELO Z200 MARCA HP SERIE No. H2XG1Z9 SEGUN FACTURA No. 160	24,343.75

SISTEMA CONTABLE 2022
RELACIÓN DE BIENES MUEBLES QUE COMPONEN SU PATRIMONIO
Cuenta Pública al 31 de diciembre de 2022

Página 104 de 371

Hora: 10:20:25a. m.

Fecha: 14/02/2023

Código	Descripción del Bien	Valor en Libros
1241 32153356W011016 0088	01 COMPUTADORA DE ESCRITORIO MODELO Z200 MARCA HP SERIE No. H2XG1Z10 SEGUN FACTURA No. 160	24,343.75
1241 32153356W011016 0089	01 COMPUTADORA DE ESCRITORIO MODELO Z200 MARCA HP SERIE No. H2XG1Z11 SEGUN FACTURA No. 160	24,343.75
1241 32153356W011016 0090	01 COMPUTADORA DE ESCRITORIO MODELO Z200 MARCA HP SERIE No. H2XG1Z12 SEGUN FACTURA No. 160	24,343.75
1241 32153356W011016 0109	01 MONITOR PARA PC, PANTALLA LED DE 42 PULGADAS MODELO DE 416T1NNAFYA3 SERIE No. DE4161T532 SEGUN FACTURA No. 160	32,583.25
1241 32153356W011016 0110	01 MONITOR PARA PC, PANTALLA LED DE 42 PULGADAS MODELO DE 416T1NNAFYA3 SERIE No. DE4161T533 SEGUN FACTURA No. 160	32,583.33
1241 32153356W011016 0111	01 MONITOR PARA PC, PANTALLA LED DE 42 PULGADAS MODELO DE 416T1NNAFYA3 SERIE No. DE4161T534 SEGUN FACTURA No. 160	32,583.33
1241 32153356W011016 0112	01 MONITOR PARA PC, PANTALLA LED DE 42 PULGADAS MODELO DE 416T1NNAFYA3 SERIE No. DE4161T535 SEGUN FACTURA No. 160	32,583.33
1241 32153356W011016 0113	01 MONITOR PARA PC, PANTALLA LED DE 42 PULGADAS MODELO DE 416T1NNAFYA3 SERIE No. DE4161T536 SEGUN FACTURA No. 160	32,583.33
1241 32153356W011016 0114	01 MONITOR PARA PC, PANTALLA LED DE 42 PULGADAS MODELO DE 416T1NNAFYA3 SERIE No. DE4161T537 SEGUN FACTURA No. 160	32,583.33
1241 32153356W011016 0115	32 COMPUTADORAS DE ESCRITORIO MEDIA MARCA HP MODELO DESKTOP SEGUN FACTURA No. A-332	818,496.00
1241 32153356W011016 0118	03 UNIDAD DE RESPALDO DE ENERGIA MODELO PR2200LCD MARCA CYBER POWER SEGUN FACTURA No. A-332	84,042.00
1241 32153356W011016 0119	08 COMPUTADORA PORTATIL WORKSTATIONJ MODELO HP ZBOOK 17 MARCA HP SEGUN FACTURA No. A-332	215,388.80
1241 32153356W011016 0120	22 MONITORES MARCA LG SEGUN FACTURA No. A-332	423,632.00
1241 32153356W011016 0121	01 COMPUTADORA DE ESCRITORIO MEDIA MODELO DESKTOP MARCA HP. SEGUN FACTURA No. A-332	96,686.00
1241 32153356W011016 0122	07 SWITCH MARCA PLANET SEGUN FACTURA No. A-332	155,092.00
1241 32153356W011016 0123	03 IMPRESORA MULTIFUNCIONAL LASER MONOCROMATICA MARCA HP SEGUN FACTURA No. A-332	56,724.00
1241 32153356W011016 0124	02 IMPRESORA MULTIFUNCIONAL DE INYECCION DE TINTA MARCA HP SEGUN FACTURA No. A-332	13,335.36
1241 32153356W011016 0125	12 ESTACION DE TRABAJOMARCA HP SEGUN FACTURA No. A-332	1,392,000.00
1241 32153356W011016 0126	06 SERVIDOR DE ALMACENAMIENTO MARCA DELL SEGUN FACTURA No. A-332	198,325.20
1241 32153356W011016 0127	05 ESCANER CON ALIMENTADOR DE HOJA MARCA HP SEGUN FACTURA No. A-332	175,102.00
1241 32153356W011016 0128	05 CONTROLADOR IP MARCA HIKVISION SEGUN FACTURA No. A-332	126,962.00
1241 32153356W011016 0129	01 COMPUTADORA MARCA LENOVO MODELO THINKCENTRE M700 SERIE No. SMJ046618 SEGUN FACTURA No. 39	31,799.99
1241 32153356W011016 0130	01 COMPUTADORA MARCA LENOVO MODELO THINKCENTRE M700 SERIE No. SMJ0466M1 SEGUN FACTURA No. 39	31,799.99
1241 32153356W011016 0131	01 NO-BREAK MARCA TRIPP LITE MODELO OMNIV5 1000 SERIE No. 2614DDO0M823500217 SEGUN FACTURA No. 39	6,999.99
1241 32153356W011016 0132	01 NO-BREAK MARCA TRIPP LITE MODELO OMNIV5 1000 SERIE No. 2614DDO0M823500267 SEGUN FACTURA No. 39	6,999.99
1241 32153356W011016 0134	01 IMPRESORA MULTIFUNCIONAL MARCA BROTHER MODELO MFC-J5620DW SERIE No. U63872C6F128290 SEGUN FACTURA No. 39	8,480.19
1241 32153356W011016 0135	01 SWITCH MODELO DGS-1210-28P MARCA D-LINK SERIE No. 530R1A7001112 SEGUN FACTURA No. 161	33,000.00
1241 32153356W011016 0136	01 SWITCH MODELO DGS-1210-28P MARCA D-LINK SERIE No. 530R1A7001113 SEGUN FACTURA No. 161	33,000.00
1241 32153356W011016 0137	01 SWITCH MODELO DGS-1210-28P MARCA D-LINK SERIE No. 530R1A7001114 SEGUN FACTURA No. 161	33,000.01

SISTEMA CONTABLE 2022
RELACIÓN DE BIENES MUEBLES QUE COMPONEN SU PATRIMONIO
Cuenta Pública al 31 de diciembre de 2022

Página 105 de 371

Hora: 10:20:25a. m.

Fecha: 14/02/2023

Código	Descripción del Bien	Valor en Libros
1241 32153356W011016 0139	01 SWITCH MODELO DGS-1210-28P MARCA D-LINK SERIE No. 530R1A7001116 SEGUN FACTURA No. 161	33,000.01
1241 32153356W011016 0140	01 SWITCH MODELO DGS-1210-28P MARCA D-LINK SERIE No. 530R1A7001117 SEGUN FACTURA No. 161	33,000.01
1241 32153356W011016 0141	01 GRABADOR NVR MARCA HIKVISION MODELO DS9632NII8 SERIE No. 520385739 SEGUN FACTURA No. 161	112,500.00
1241 32153356W011016 0142	01 GRABADOR NVR MARCA HIKVISION MODELO DS9632NII8 SERIE No. 520385740 SEGUN FACTURA No. 161	112,500.00
1241 32153356W011016 0143	01 GRABADOR NVR MARCA HIKVISION MODELO DS9632NII8 SERIE No. 520385741 SEGUN FACTURA No. 161	112,500.00
1241 32153356W011016 0144	01 GRABADOR NVR MARCA HIKVISION MODELO DS9632NII8 SERIE No. 520385742 SEGUN FACTURA No. 161	112,500.00
1241 32153356W011016 0145	01 GRABADOR NVR MARCA HIKVISION MODELO DS9632NII8 SERIE No. 520385743 SEGUN FACTURA No. 161	112,500.00
1241 32153356W011016 0146	01 GRABADOR NVR MARCA HIKVISION MODELO DS9632NII8 SERIE No. 520385744 SEGUN FACTURA No. 161	112,500.00
1241 32153356W011017 0002	01 COMPUTADORA DE ESCRITORIO MEDIA TIPO B MODELO OPTIPLEX 7050 MINITORRE MARCA DELL SERIE CPU: DBDTFK2 Y SERIE MONITOR: CN0JF44YFCC00773FA1U SEGUN FACTURA No. F000348	31,285.20
1241 32153356W011017 0003	01 COMPUTADORA DE ESCRITORIO MEDIA TIPO B MODELO OPTIPLEX 7050 MINITORRE MARCA DELL SERIE CPU: DBHXFK2 Y SERIE MONITOR: CN0JF44YFCC00773FKPU SEGUN FACTURA No. F000348	31,285.20
1241 32153356W011017 0004	01 COMPUTADORA DE ESCRITORIO MEDIA TIPO B MODELO OPTIPLEX 7050 MINITORRE MARCA DELL SERIE CPU: DBQSFK2 Y SERIE MONITOR: CN0JF44YFCC00773FL3U SEGUN FACTURA No. F000348	31,285.20
1241 32153356W011017 0005	01 COMPUTADORA DE ESCRITORIO MEDIA TIPO B MODELO OPTIPLEX 7050 MINITORRE MARCA DELL SERIE CPU: DBDVFK2 Y SERIE MONITOR: CN0JF44YFCC00773EAPU SEGUN FACTURA No. F000348	31,285.20
1241 32153356W011017 0006	01 COMPUTADORA DE ESCRITORIO MEDIA TIPO B MODELO OPTIPLEX 7050 MINITORRE MARCA DELL SERIE CPU: DBQTFK2 Y SERIE MONITOR: CN0JF44YFCC00773FLWU SEGUN FACTURA No. F000348	31,285.20
1241 32153356W011017 0007	01 COMPUTADORA DE ESCRITORIO MEDIA TIPO B MODELO OPTIPLEX 7050 MINITORRE MARCA DELL SERIE CPU: DBRFXK2 Y SERIE MONITOR: CN0JF44YFCC00773FHUU SEGUN FACTURA No. F000348	31,285.20
1241 32153356W011017 0014	01 IMPRESORA MODELO LASERJET PRO M402DNE MARCA HP SERIE No. PHB5C09639 SEGUN FACTURA No. F000348	9,846.08
1241 32153356W011017 0015	01 IMPRESORA MODELO LASERJET PRO M402DNE MARCA HP SERIE No. PHB5C09637 SEGUN FACTURA No. F000348	9,846.08
1241 32153356W011017 0016	01 IMPRESORA MODELO LASERJET PRO M402DNE MARCA HP SERIE No. PHB5C09629 SEGUN FACTURA No. F000348	9,846.08
1241 32153356W011017 0017	01 IMPRESORA MODELO LASERJET PRO M402DNE MARCA HP SERIE No. PHB5D11611 SEGUN FACTURA No. F000348	9,846.08
1241 32153356W011017 0018	01 IMPRESORA MODELO LASERJET PRO M402DNE MARCA HP SERIE No. PHB5D11585 SEGUN FACTURA No. F000348	9,846.08
1241 32153356W011017 0019	01 IMPRESORA MODELO LASERJET PRO M402DNE MARCA HP SERIE No. PHB5C09644 SEGUN FACTURA No. F000348	9,846.08
1241 32153356W011017 0020	01 COMPUTADORA MARCA APPLE MODELO IMAC DE 27 PULGADAS SERIE No. YM91010F0TL SEGUN FACTURA No. 1377	40,774.00
1241 32153356W011017 0021	01 COMPUTADORA MARCA APPLE MODELO IMAC DE 27 PULGADAS SERIE No. DK2JC0V6DHJP SEGUN FACTURA No. 1377	40,774.00
1241 32153356W011017 0022	01 COMPUTADORA PORTATIL WORKSTATION MARCA LENOVO MODELO THINKPAD P71 SERIE No. PF0UTVOA SEGUN FACTURA No. 1377	55,100.00
1241 32153356W011017 0023	01 COMPUTADORA PORTATIL WORKSTATION MARCA LENOVO MODELO THINKPAD P71 SERIE No. PF0UU50D SEGUN FACTURA No. 1377	55,100.00

SISTEMA CONTABLE 2022
RELACIÓN DE BIENES MUEBLES QUE COMPONEN SU PATRIMONIO
Cuenta Pública al 31 de diciembre de 2022

Página 106 de 371

Hora: 10:20:25a. m.

Fecha: 14/02/2023

Código	Descripción del Bien	Valor en Libros
1241 32153356W011017 0024	01 COMPUTADORA HEWLETT PACKARD PRODESK 600 G3 MICROTORRE SERIE No. MXL7343JJ1 SEGUN FACTURA No. 1548	31,320.00
1241 32153356W011017 0025	01 COMPUTADORA HEWLETT PACKARD PRODESK 600 G3 MICROTORRE SERIE No. MXL7343JHP SEGUN FACTURA No. 1548	31,320.00
1241 32153356W011017 0026	01 COMPUTADORA HEWLETT PACKARD PRODESK 600 G3 MICROTORRE SERIE No. MXL7343JHN SEGUN FACTURA No. 1548	31,320.00
1241 32153356W011017 0027	01 COMPUTADORA HEWLETT PACKARD PRODESK 600 G3 MICROTORRE SERIE No. MXL7343JKX SEGUN FACTURA No. 1548	31,320.00
1241 32153356W011017 0028	01 COMPUTADORA HEWLETT PACKARD PRODESK 600 G3 MICROTORRE SERIE No. MXL7343JFT SEGUN FACTURA No. 1548	31,320.00
1241 32153356W011017 0029	01 COMPUTADORA HEWLETT PACKARD PRODESK 600 G3 MICROTORRE SERIE No. MXL7343JDB SEGUN FACTURA No. 1548	31,320.00
1241 32153356W011017 0030	01 COMPUTADORA HEWLETT PACKARD PRODESK 600 G3 MICROTORRE SERIE No. MXL7343JLO SEGUN FACTURA No. 1548	31,320.00
1241 32153356W011017 0031	01 COMPUTADORA HEWLETT PACKARD PRODESK 600 G3 MICROTORRE SERIE No. MXL7343JMT SEGUN FACTURA No. 1548	31,320.00
1241 32153356W011017 0032	01 COMPUTADORA HEWLETT PACKARD PRODESK 600 G3 MICROTORRE SERIE No. MXL7343JHG SEGUN FACTURA No. 1548	31,320.00
1241 32153356W011017 0033	01 COMPUTADORA HEWLETT PACKARD PRODESK 600 G3 MICROTORRE SERIE No. MXL7343JRB SEGUN FACTURA No. 1548	31,320.00
1241 32153356W011017 0034	01 COMPUTADORA HEWLETT PACKARD PRODESK 600 G3 MICROTORRE SERIE No. MXL7343JME SEGUN FACTURA No. 1548	31,320.00
1241 32153356W011017 0035	01 COMPUTADORA HEWLETT PACKARD PRODESK 600 G3 MICROTORRE SERIE No. MXL7343JRD SEGUN FACTURA No. 1548	31,320.00
1241 32153356W011017 0036	01 COMPUTADORA HEWLETT PACKARD PRODESK 600 G3 MICROTORRE SERIE No. MXL7343JJD SEGUN FACTURA No. 1548	31,320.00
1241 32153356W011017 0037	01 COMPUTADORA HEWLETT PACKARD PRODESK 600 G3 MICROTORRE SERIE No. MXL7343JL SEGUN FACTURA No. 1548	31,320.00
1241 32153356W011017 0038	01 COMPUTADORA HEWLETT PACKARD PRODESK 600 G3 MICROTORRE SERIE No. MXL7343JOC SEGUN FACTURA No. 1548	31,320.00
1241 32153356W011017 0039	01 COMPUTADORA HEWLETT PACKARD PRODESK 600 G3 MICROTORRE SERIE No. MXL7343JIG SEGUN FACTURA No. 1548	31,320.00
1241 32153356W011017 0040	01 COMPUTADORA HEWLETT PACKARD PRODESK 600 G3 MICROTORRE SERIE No. MXL7343JJG SEGUN FACTURA No. 1548	31,320.00
1241 32153356W011017 0041	01 COMPUTADORA HEWLETT PACKARD PRODESK 600 G3 MICROTORRE SERIE No. MXL7343JJA SEGUN FACTURA No. 1548	31,320.00
1241 32153356W011017 0042	01 COMPUTADORA HEWLETT PACKARD PRODESK 600 G3 MICROTORRE SERIE No. MXL7343JMA SEGUN FACTURA No. 1548	31,320.00
1241 32153356W011017 0043	01 COMPUTADORA HEWLETT PACKARD PRODESK 600 G3 MICROTORRE SERIE No. MXL7343JTT SEGUN FACTURA No. 1548	31,320.00
1241 32153356W011017 0044	01 ESCANER HEWLETT PACKERD SCANJET PRO 2000 S1 SERIE No. CN74JA1050 SEGUN FACTURA No. 1548	6,399.72
1241 32153356W011017 0045	01 ESCANER HEWLETT PACKERD SCANJET PRO 2000 S1 SERIE No. CN74JA104C SEGUN FACTURA No. 1548	6,399.72
1241 32153356W011017 0046	01 ESCANER HEWLETT PACKERD SCANJET PRO 2000 S1 SERIE No. CN74JA103Q SEGUN FACTURA No. 1548	6,399.72
1241 32153356W011017 0047	01 ESCANER HEWLETT PACKERD SCANJET PRO 2000 S1 SERIE No. CN74JA1048 SEGUN FACTURA No. 1548	6,399.72
1241 32153356W011017 0048	01 ESCANER HEWLETT PACKERD SCANJET PRO 2000 S1 SERIE No. CN74JA103Z SEGUN FACTURA No. 1548	6,399.72
1241 32153356W011017 0049	01 ESCANER HEWLETT PACKERD SCANJET PRO 2000 S1 SERIE No. CN74JA1049 SEGUN FACTURA No. 1548	6,399.72
1241 32153356W011017 0050	01 ESCANER HEWLETT PACKERD SCANJET PRO 2000 S1 SERIE No. CN74JA104D SEGUN FACTURA No. 1548	6,399.72

SISTEMA CONTABLE 2022
RELACIÓN DE BIENES MUEBLES QUE COMPONEN SU PATRIMONIO
Cuenta Pública al 31 de diciembre de 2022

Página 107 de 371

Hora: 10:20:25a. m.

Fecha: 14/02/2023

Código	Descripción del Bien	Valor en Libros
1241 32153356W011017 0051	01 ESCANER HEWLETT PACKERD SCANJET PRO 2000 S1 SERIE No. CN74JA1043 SEGUN FACTURA No. 1548	6,399.72
1241 32153356W011017 0052	01 ESCANER HEWLETT PACKERD SCANJET PRO 2000 S1 SERIE No. CN74JA1051 SEGUN FACTURA No. 1548	6,399.72
1241 32153356W011017 0053	01 ESCANER HEWLETT PACKERD SCANJET PRO 2000 S1 SERIE No. CN74JA1056 SEGUN FACTURA No. 1548	6,399.72
1241 32153356W011017 0054	01 ESCANER HEWLETT PACKERD SCANJET PRO 2000 S1 SERIE No. CN74JA104K SEGUN FACTURA No. 1548	6,399.72
1241 32153356W011017 0055	01 ESCANER HEWLETT PACKERD SCANJET PRO 2000 S1 SERIE No. CN74JA1053 SEGUN FACTURA No. 1548	6,399.72
1241 32153356W011017 0056	01 ESCANER HEWLETT PACKERD SCANJET PRO 2000 S1 SERIE No. CN74JA1052 SEGUN FACTURA No. 1548	6,399.72
1241 32153356W011017 0057	01 ESCANER HEWLETT PACKERD SCANJET PRO 2000 S1 SERIE No. CN74JA1044 SEGUN FACTURA No. 1548	6,399.72
1241 32153356W011017 0058	01 ESCANER HEWLETT PACKERD SCANJET PRO 2000 S1 SERIE No. CN74JA103M SEGUN FACTURA No. 1548	6,399.72
1241 32153356W011017 0059	01 IMPRESORA LASER MONOCROMATICA SAMSUNG SL-M4020ND SERIE No. ZD7YB8GJ3A0087M SEGUN FACTURA No. 1548	7,296.40
1241 32153356W011017 0060	01 IMPRESORA LASER MONOCROMATICA SAMSUNG SL-M4020ND SERIE No. ZD7YB8GJ3A00C6Y SEGUN FACTURA No. 1548	7,296.40
1241 32153356W011017 0061	01 IMPRESORA LASER MONOCROMATICA SAMSUNG SL-M4020ND SERIE No. ZD7YB8GJ3A00CLE SEGUN FACTURA No. 1548	7,296.40
1241 32153356W011017 0062	01 IMPRESORA LASER MONOCROMATICA SAMSUNG SL-M4020ND SERIE No. ZD7YB8GJ3A00EVT SEGUN FACTURA No. 1548	7,296.40
1241 32153356W011017 0063	01 IMPRESORA LASER MONOCROMATICA SAMSUNG SL-M4020ND SERIE No. ZD7YB8GJ3A00F2R SEGUN FACTURA No. 1548	7,296.40
1241 32153356W011017 0064	01 IMPRESORA LASER MONOCROMATICA SAMSUNG SL-M4020ND SERIE No. ZD7YB8GJ3A00F3D SEGUN FACTURA No. 1548	7,296.40
1241 32153356W011017 0065	01 IMPRESORA LASER MONOCROMATICA SAMSUNG SL-M4020ND SERIE No. ZD7YB8GJ3A00F8B SEGUN FACTURA No. 1548	7,296.40
1241 32153356W011017 0066	01 IMPRESORA LASER MONOCROMATICA SAMSUNG SL-M4020ND SERIE No. ZD7YB8GJ3A00GZE SEGUN FACTURA No. 1548	7,296.40
1241 32153356W011017 0067	01 IMPRESORA LASER MONOCROMATICA SAMSUNG SL-M4020ND SERIE No. ZD7YB8GJ3A00HKJ SEGUN FACTURA No. 1548	7,296.40
1241 32153356W011017 0068	01 IMPRESORA LASER MONOCROMATICA SAMSUNG SL-M4020ND SERIE No. ZD7YB8GJ3A00HLN SEGUN FACTURA No. 1548	7,296.40
1241 32153356W011017 0069	01 IMPRESORA LASER MONOCROMATICA SAMSUNG SL-M4020ND SERIE No. ZD7YB8GJ3A00HNL SEGUN FACTURA No. 1548	7,296.40
1241 32153356W011017 0070	01 IMPRESORA LASER MONOCROMATICA SAMSUNG SL-M4020ND SERIE No. ZD7YB8GJ3A00HPH SEGUN FACTURA No. 1548	7,296.40
1241 32153356W011017 0071	01 IMPRESORA LASER MONOCROMATICA SAMSUNG SL-M4020ND SERIE No. ZD7YB8GJ3A00HQX SEGUN FACTURA No. 1548	7,296.40
1241 32153356W011017 0072	01 IMPRESORA LASER MONOCROMATICA SAMSUNG SL-M4020ND SERIE No. ZD7YB8GJ3A00HXW SEGUN FACTURA No. 1548	7,296.40
1241 32153356W011017 0073	01 IMPRESORA LASER MONOCROMATICA SAMSUNG SL-M4020ND SERIE No. ZD7YB8GJ3A00J0E SEGUN FACTURA No. 1548	7,296.40
1241 32153356W011017 0074	01 IMPRESORA LASER MONOCROMATICA SAMSUNG SL-M4020ND SERIE No. ZD7YB8GJ3A00J1A SEGUN FACTURA No. 1548	7,296.40
1241 32153356W011017 0075	01 IMPRESORA LASER MONOCROMATICA SAMSUNG SL-M4020ND SERIE No. ZD7YB8GJ3A00YTH SEGUN FACTURA No. 1548	7,296.40
1241 32153356W011017 0076	01 IMPRESORA LASER MONOCROMATICA SAMSUNG SL-M4020ND SERIE No. ZD7YB8GJ3A014RH SEGUN FACTURA No. 1548	7,296.40
1241 32153356W011017 0077	01 IMPRESORA LASER MONOCROMATICA SAMSUNG SL-M4020ND SERIE No. ZD7YBJEJ3000MRF SEGUN FACTURA No. 1548	7,296.40

SISTEMA CONTABLE 2022
RELACIÓN DE BIENES MUEBLES QUE COMPONEN SU PATRIMONIO
Cuenta Pública al 31 de diciembre de 2022

Página 108 de 371

Hora: 10:20:25a. m.

Fecha: 14/02/2023

Código	Descripción del Bien	Valor en Libros
1241 32153356W011017 0078	01 IMPRESORA LASER MONOCROMATICA SAMSUNG SL-M4020ND SERIE No. ZD7YBJEJ30018JL SEGUN FACTURA No. 1548	7,296.40
1241 32153356W011017 0099	01 MONITOR DE 55 PULGADAS MARCA SAMSUNG MODELO PH55F SERIE No. 06RJHCSJB00213B SEGUN FACTURA No. A 608	39,999.70
1241 32153356W011017 0100	01 MONITOR DE 55 PULGADAS MARCA SAMSUNG MODELO PH55F SERIE No. 06RJHCSJB00298B SEGUN FACTURA No. A 608	39,999.70
1241 32153356W011017 0101	01 MONITOR DE 55 PULGADAS MARCA SAMSUNG MODELO PH55F SERIE No. 06RJHCSJB00305J SEGUN FACTURA No. A 608	39,999.70
1241 32153356W011017 0102	01 SWITCH CHASIS MODULAR (CONCENTRADOR HUB), MARCA ARUBA MODELO JL095A SERIE No. SG79H6K0TR SEGUN FACTURA No. A 608	678,600.00
1241 32153356W011017 0103	01 SWTCH 4SFP CAPA3 48 PUERTOS ADMINISTRABLES IDF (CONCENTRADOR HUB) MARCA ARUBA MODELO 2930F 48G 4SFP SERIE No. CN72HL10S3 SEGUN FACTURA No. A 608	114,750.68
1241 32153356W011017 0104	01 SWTCH 4SFP CAPA3 48 PUERTOS ADMINISTRABLES IDF (CONCENTRADOR HUB) MARCA ARUBA MODELO 2930F 48G 4SFP SERIE No. CN71HL10CP SEGUN FACTURA No. A 608	114,750.68
1241 32153356W011017 0105	01 SWTCH 4SFP CAPA3 48 PUERTOS ADMINISTRABLES IDF (CONCENTRADOR HUB) MARCA ARUBA MODELO 2930F 48G 4SFP SERIE No. CN72HL10XF SEGUN FACTURA No. A 608	114,750.68
1241 32153356W011017 0107	01 SWTCH 4SFP CAPA3 48 PUERTOS ADMINISTRABLES IDF (CONCENTRADOR HUB) MARCA ARUBA MODELO 2930F 48G 4SFP SERIE No. CN71HL10D8 SEGUN FACTURA No. A 608	114,750.68
1241 32153356W011017 0108	01 SWTCH 4SFP CAPA3 48 PUERTOS ADMINISTRABLES IDF (CONCENTRADOR HUB) MARCA ARUBA MODELO 2930F 48G 4SFP SERIE No. CN71HL103P SEGUN FACTURA No. A 608	114,750.68
1241 32153356W011017 0110	01 SWTCH 4SFP CAPA3 48 PUERTOS ADMINISTRABLES IDF (CONCENTRADOR HUB) MARCA ARUBA MODELO 2930F 48G 4SFP SERIE No. CN71HL10H6 SEGUN FACTURA No. A 608	114,750.68
1241 32153356W011017 0111	01 SWITCHS BASICO DE 24 PUERTOS MARCA HPE MODELO JL381A SERIE No. CN79K3M1W0 SEGUN FACTURA No. A 608	57,246.00
1241 32153356W011017 0131	01 TELEFONO DIGITALEMULTILINEA MARCA ALCATEL MODELO 8029 SERIE No. FRT163214930 SEGUN FACTURA No. A 608	9,563.99
1241 32153356W011017 0132	01 TELEFONO DIGITALEMULTILINEA MARCA ALCATEL MODELO 8029 SERIE No. FRT163214198 SEGUN FACTURA No. A 608	9,563.99
1241 32153356W011017 0133	01 TELEFONO DIGITALEMULTILINEA MARCA ALCATEL MODELO 8029 SERIE No. FRT163215729 SEGUN FACTURA No. A 608	9,563.99
1241 32153356W011017 0134	01 TELEFONO DIGITALEMULTILINEA MARCA ALCATEL MODELO 8029 SERIE No. FRT163214206 SEGUN FACTURA No. A 608	9,563.99
1241 32153356W011017 0135	01 TELEFONO DIGITALEMULTILINEA MARCA ALCATEL MODELO 8029 SERIE No. FRT163214813 SEGUN FACTURA No. A 608	9,563.99
1241 32153356W011017 0136	01 TELEFONO DIGITALEMULTILINEA MARCA ALCATEL MODELO 8029 SERIE No. FRT163214929 SEGUN FACTURA No. A 608	9,563.99
1241 32153356W011017 0137	01 TELEFONO DIGITALEMULTILINEA MARCA ALCATEL MODELO 8029 SERIE No. FRT163214797 SEGUN FACTURA No. A 608	9,563.99
1241 32153356W011017 0138	01 TELEFONO DIGITALEMULTILINEA MARCA ALCATEL MODELO 8029 SERIE No. FRT163214208 SEGUN FACTURA No. A 608	9,563.99
1241 32153356W011017 0139	01 TELEFONO DIGITALEMULTILINEA MARCA ALCATEL MODELO 8029 SERIE No. FRT163214828 SEGUN FACTURA No. A 608	9,563.99
1241 32153356W011017 0140	01 TELEFONO DIGITALEMULTILINEA MARCA ALCATEL MODELO 8029 SERIE No. FRT163211845 SEGUN FACTURA No. A 608	9,563.99
1241 32153356W011017 0141	01 TELEFONO DIGITALEMULTILINEA MARCA ALCATEL MODELO 8029 SERIE No. FRT163214949 SEGUN FACTURA No. A 608	9,563.99
1241 32153356W011017 0142	01 TELEFONO DIGITALEMULTILINEA MARCA ALCATEL MODELO 8029 SERIE No. FRT163214926 SEGUN FACTURA No. A 608	9,563.99

SISTEMA CONTABLE 2022
RELACIÓN DE BIENES MUEBLES QUE COMPONEN SU PATRIMONIO
Cuenta Pública al 31 de diciembre de 2022

Página 109 de 371

Hora: 10:20:25a. m.

Fecha: 14/02/2023

Código	Descripción del Bien	Valor en Libros
1241 32153356W011017 0143	01 TELEFONO DIGITALMULTILINEA MARCA ALCATEL MODELO 8029 SERIE No. FRT163214197 SEGUN FACTURA No. A 608	9,563.99
1241 32153356W011017 0144	01 TELEFONO DIGITALMULTILINEA MARCA ALCATEL MODELO 8029 SERIE No. FRT163215058 SEGUN FACTURA No. A 608	9,563.99
1241 32153356W011017 0145	01 TELEFONO DIGITALMULTILINEA MARCA ALCATEL MODELO 8029 SERIE No. FRT163215714 SEGUN FACTURA No. A 608	9,563.99
1241 32153356W011017 0146	01 TELEFONO DIGITALMULTILINEA MARCA ALCATEL MODELO 8029 SERIE No. FRT163215727 SEGUN FACTURA No. A 608	9,563.99
1241 32153356W011017 0147	01 TELEFONO DIGITALMULTILINEA MARCA ALCATEL MODELO 8029 SERIE No. FRT163214180 SEGUN FACTURA No. A 608	9,563.99
1241 32153356W011017 0148	01 TELEFONO DIGITALMULTILINEA MARCA ALCATEL MODELO 8029 SERIE No. FRT163214787 SEGUN FACTURA No. A 608	9,563.99
1241 32153356W011017 0149	01 TELEFONO DIGITALMULTILINEA MARCA ALCATEL MODELO 8029 SERIE No. FRT163215728 SEGUN FACTURA No. A 608	9,563.99
1241 32153356W011017 0150	01 TELEFONO DIGITALMULTILINEA MARCA ALCATEL MODELO 8029 SERIE No. FRT163215900 SEGUN FACTURA No. A 608	9,563.99
1241 32153356W011017 0166	01 TELEFONO IP MARCA ALCATEL MODELO 8028 SERIE No. FRT171607806 SEGUN FACTURA No. A 608	11,948.55
1241 32153356W011017 0167	01 TELEFONO IP MARCA ALCATEL MODELO 8028 SERIE No. FRT171607807 SEGUN FACTURA No. A 608	11,948.55
1241 32153356W011017 0168	01 TELEFONO IP MARCA ALCATEL MODELO 8028 SERIE No. FRT171605456 SEGUN FACTURA No. A 608	11,948.55
1241 32153356W011017 0169	01 TELEFONO IP MARCA ALCATEL MODELO 8028 SERIE No. FRT171605457 SEGUN FACTURA No. A 608	11,948.55
1241 32153356W011017 0170	01 TELEFONO IP MARCA ALCATEL MODELO 8028 SERIE No. FRT171607972 SEGUN FACTURA No. A 608	11,948.55
1241 32153356W011017 0171	01 TELEFONO IP MARCA ALCATEL MODELO 8028 SERIE No. FRT171607973 SEGUN FACTURA No. A 608	11,948.55
1241 32153356W011017 0172	01 TELEFONO IP MARCA ALCATEL MODELO 8028 SERIE No. FRT173229207 SEGUN FACTURA No. A 608	11,948.55
1241 32153356W011017 0173	01 TELEFONO IP MARCA ALCATEL MODELO 8028 SERIE No. FRT173229208 SEGUN FACTURA No. A 608	11,948.55
1241 32153356W011017 0174	01 TELEFONO IP MARCA ALCATEL MODELO 8028 SERIE No. FRT173300584 SEGUN FACTURA No. A 608	11,948.55
1241 32153356W011017 0175	01 TELEFONO IP MARCA ALCATEL MODELO 8028 SERIE No. FRT173300585 SEGUN FACTURA No. A 608	11,948.55
1241 32153356W011017 0176	01 TELEFONO IP MARCA ALCATEL MODELO 8028 SERIE No. FRT170903519 SEGUN FACTURA No. A 608	11,948.55
1241 32153356W011017 0177	01 TELEFONO IP MARCA ALCATEL MODELO 8028 SERIE No. FRT170903522 SEGUN FACTURA No. A 608	11,948.55
1241 32153356W011017 0178	01 TELEFONO IP MARCA ALCATEL MODELO 8028 SERIE No. FCN143572204 SEGUN FACTURA No. A 608	11,948.55
1241 32153356W011017 0179	01 TELEFONO IP MARCA ALCATEL MODELO 8028 SERIE No. FCN143572205 SEGUN FACTURA No. A 608	11,948.55
1241 32153356W011017 0180	01 COMPUTADORA DE ESCRITORIO MEDIA HP MODELO PRODESK 600 SERIE No. MXL7411HMB SEGUN FACTURA No. 140	31,262.00
1241 32153356W011017 0181	01 COMPUTADORA DE ESCRITORIO MEDIA HP MODELO PRODESK 600 SERIE No. MXL7411HN2 SEGUN FACTURA No. 140	31,262.00
1241 32153356W011017 0182	01 COMPUTADORA DE ESCRITORIO MEDIA HP MODELO PRODESK 600 SERIE No. MXL7411HMG SEGUN FACTURA No. 140	31,262.00
1241 32153356W011017 0183	01 COMPUTADORA DE ESCRITORIO MEDIA HP MODELO PRODESK 600 SERIE No. MXL7411HNF SEGUN FACTURA No. 140	31,262.00
1241 32153356W011017 0184	01 COMPUTADORA DE ESCRITORIO MEDIA HP MODELO PRODESK 600 SERIE No. MXL7411HN9 SEGUN FACTURA No. 140	31,262.00

SISTEMA CONTABLE 2022
RELACIÓN DE BIENES MUEBLES QUE COMPONEN SU PATRIMONIO
Cuenta Pública al 31 de diciembre de 2022

Página 110 de 371

Hora: 10:20:25a. m.

Fecha: 14/02/2023

Código	Descripción del Bien	Valor en Libros
1241 32153356W011017 0185	01 COMPUTADORA DE ESCRITORIO MEDIA HP MODELO PRODESK 600 SERIE No. MXL7411HM8 SEGUN FACTURA No. 140	31,262.00
1241 32153356W011017 0186	01 COMPUTADORA DE ESCRITORIO MEDIA HP MODELO PRODESK 600 SERIE No. MXL7411HLX SEGUN FACTURA No. 140	31,262.00
1241 32153356W011017 0187	01 COMPUTADORA DE ESCRITORIO MEDIA HP MODELO PRODESK 600 SERIE No. MXL7411HLY SEGUN FACTURA No. 140	31,262.00
1241 32153356W011017 0196	01 COMPUTADORA DE ESCRITORIO MEDIA, HP MODELOS PRODESK 600 SERIE No. MXL7411HN3 SEGUN FACTURA No. 147	31,262.00
1241 32153356W011017 0197	01 COMPUTADORA DE ESCRITORIO MEDIA, HP MODELOS PRODESK 600 SERIE No. MXL7411HN4 SEGUN FACTURA No. 147	31,262.00
1241 32153356W011017 0198	01 COMPUTADORA PORTATIL HP MODELO PROBOOK 440 G5 SERIE No. 5CD738933Z SEGUN FACTURA No. 147	27,956.00
1241 32153356W011017 0199	01 COMPUTADORA PORTATIL HP MODELO PROBOOK 440 G5 SERIE No. 5CD738934R SEGUN FACTURA No. 147	27,956.00
1241 32153356W011017 0200	01 COMPUTADORA PORTATIL HP MODELO PROBOOK 440 G5 SERIE No. 5CD738934Y SEGUN FACTURA No. 147	27,956.00
1241 32153356W011017 0201	01 COMPUTADORA PORTATIL HP MODELO PROBOOK 440 G5 SERIE No. 5CD738934D SEGUN FACTURA No. 147	27,956.00
1241 32153356W011017 0202	01 COMPUTADORA PORTATIL HP MODELO PROBOOK 440 G5 SERIE No. 5CD7389344 SEGUN FACTURA No. 147	27,956.00
1241 32153356W011017 0203	01 COMPUTADORA PORTATIL HP MODELO PROBOOK 440 G5 SERIE No. 5CD7389340 SEGUN FACTURA No. 147	27,956.00
1241 32153356W011017 0204	01 IMPRESORA MULTIFUNCIONAL HP PAGEWIDE PRO MFP 477DW SERIE No. CN72IFX0G1 SEGUN FACTURA No. 147	12,953.60
1241 32153356W011017 0205	01 IMPRESORA MULTIFUNCIONAL HP PAGEWIDE PRO MFP 477DW SERIE No. CN72IFZ06V SEGUN FACTURA No. 147	12,953.60
1241 32153356W011017 0206	01 IMPRESORA MULTIFUNCIONAL HP PAGEWIDE PRO MFP 477DW SERIE No. CN72IFX0GB SEGUN FACTURA No. 147	12,953.61
1241 32153356W011017 0209	48 COMPUTADORA DE ESCRITORIO MEDIA TIPO B HP MODELO PRODESK 600 SEGUN FACTURA No. 160	1,469,450.88
1241 32153356W011017 0210	21 ESCANER DE ALTA VELOCIDAD 40 PAGINAS POR MINUTO HP. MODELO SCANJET PRO 2500F1 SEGUN FACTURA No. 160	231,907.20
1241 32153356W011017 0211	47 IMPRESORAS LASER MONOCROMATICA 45 PPM HO MODELO LASERJET ENTERPRISE M506DN SEGUN FACTURA No. 160	455,078.44
1241 32153356W011017 0212	10 IMPRESORA MULTIFUNCIONAL DE INYECCION DE TINTA HP MODELO PAGEWIDE PRO 577DW SEGUN FACTURA No. 160	124,340.40
1241 32153356W011017 0213	02 IMPRESORA DE TARJETAS PVC ZEBRA SEGUN FACTURA No. 160	136,733.84
1241 32153356W011017 0216	01 UNIDAD DE RESPALDO DE ENERGIA 10 KVA APC MARCA SMART-UPS SRT SEGUN FACTURA No. 160	227,821.68
1241 32153356W011017 0217	01 SERVIDOR DE ALMACENAMIENTO HPE MARCA MSA SEGUN FACTURA No. 160	683,556.68
1241 32153356W011017 0218	10 COMPUTADORA PORTATIL MEDIA HP MARCA PROBOOK 440 SEGUN FACTURA No. 160	315,520.00
1241 32153356W011018 0004	01 CONMUTADOR DE DATOS DE 8 PUERTOS CON POE (SWITCH), MARCA TP-LINK MODELO TL-SG1008P CON SERIE No. 2176468000115 FACTURA 196 F Y F210	6,458.88
1241 32153356W011018 0005	01 CONMUTADOR DE DATOS DE 8 PUERTOS CON POE (SWITCH), MARCA TP-LINK MODELO TL-SG1008P CON SERIE No. 2178567000263 FACTURA 196 F Y F210	6,458.88
1241 32153356W011018 0006	01 CONMUTADOR DE DATOS DE 8 PUERTOS CON POE (SWITCH), MARCA TP-LINK MODELO TL-SG1008P CON SERIE No. 2177159000141 FACTURA 196 F Y F210	6,458.88
1241 32153356W011018 0007	01 CONMUTADOR DE DATOS DE 8 PUERTOS CON POE (SWITCH), MARCA TP-LINK MODELO TL-SG1008P CON SERIE No. 2177159000023 FACTURA 196 F Y F210	6,458.88

SISTEMA CONTABLE 2022
RELACIÓN DE BIENES MUEBLES QUE COMPONEN SU PATRIMONIO
Cuenta Pública al 31 de diciembre de 2022

Página 111 de 371

Hora: 10:20:25a. m.

Fecha: 14/02/2023

Código	Descripción del Bien	Valor en Libros
1241 32153356W011018 0008	01 CONMUTADOR DE DATOS DE 8 PUERTOS CON POE (SWITCH), MARCA TP-LINK MODELO TL-SG1008P CON SERIE No. 2177159000049 FACTURA 196 F Y F210	6,458.88
1241 32153356W011018 0009	01 CONMUTADOR DE DATOS DE 8 PUERTOS CON POE (SWITCH), MARCA TP-LINK MODELO TL-SG1008P CON SERIE No. 2177159000055 FACTURA 196 F Y F210	6,458.88
1241 32153356W011018 0010	01 CONMUTADOR DE DATOS DE 8 PUERTOS CON POE (SWITCH), MARCA TP-LINK MODELO TL-SG1008P CON SERIE No. 2178144000120 FACTURA 196 F Y F210	6,458.88
1241 32153356W011018 0011	01 CONMUTADOR DE DATOS DE 8 PUERTOS CON POE (SWITCH), MARCA TP-LINK MODELO TL-SG1008P CON SERIE No. 2177159000017 FACTURA 196 F Y F210	6,458.88
1241 32153356W011018 0012	01 CONMUTADOR DE DATOS DE 8 PUERTOS CON POE (SWITCH), MARCA TP-LINK MODELO TL-SG1008P CON SERIE No. 2177159000020 FACTURA 196 F Y F210	6,458.88
1241 32153356W011018 0013	01 CONMUTADOR DE DATOS DE 8 PUERTOS CON POE (SWITCH), MARCA TP-LINK MODELO TL-SG1008P CON SERIE No. 2177159000052 FACTURA 196 F Y F210	6,458.88
1241 32153356W011018 0014	01 CONMUTADOR DE DATOS DE 8 PUERTOS CON POE (SWITCH), MARCA TP-LINK MODELO TL-SG1008P CON SERIE No. 2177141000123 FACTURA 196 F Y F210	6,458.88
1241 32153356W011018 0015	01 CONMUTADOR DE DATOS DE 8 PUERTOS CON POE (SWITCH), MARCA TP-LINK MODELO TL-SG1008P CON SERIE No. 2175326000581 FACTURA 196 F Y F210	6,458.88
1241 32153356W011018 0016	01 CONMUTADOR DE DATOS DE 8 PUERTOS CON POE (SWITCH), MARCA TP-LINK MODELO TL-SG1008P CON SERIE No. 2177159000043 FACTURA 196 F Y F210	6,458.88
1241 32153356W011018 0017	01 CONMUTADOR DE DATOS DE 8 PUERTOS CON POE (SWITCH), MARCA TP-LINK MODELO TL-SG1008P CON SERIE No. 2176468000120 FACTURA 196 F Y F210	6,458.88
1241 32153356W011018 0018	01 CONMUTADOR DE DATOS DE 8 PUERTOS CON POE (SWITCH), MARCA TP-LINK MODELO TL-SG1008P CON SERIE No. 2177159000056 FACTURA 196 F Y F210	6,458.88
1241 32153356W011018 0019	01 CONMUTADOR DE DATOS DE 8 PUERTOS CON POE (SWITCH), MARCA TP-LINK MODELO TL-SG1008P CON SERIE No. 2177159000021 FACTURA 196 F Y F210	6,458.88
1241 32153356W011018 0020	01 CONMUTADOR DE DATOS DE 8 PUERTOS CON POE (SWITCH), MARCA TP-LINK MODELO TL-SG1008P CON SERIE No. 2177159000018 FACTURA 196 F Y F210	6,458.88
1241 32153356W011018 0021	01 CONMUTADOR DE DATOS DE 8 PUERTOS CON POE (SWITCH), MARCA TP-LINK MODELO TL-SG1008P CON SERIE No. 2178141000126 FACTURA 196 F Y F210	6,458.88
1241 32153356W011018 0022	01 CONMUTADOR DE DATOS DE 8 PUERTOS CON POE (SWITCH), MARCA TP-LINK MODELO TL-SG1008P CON SERIE No. 2178141000125 FACTURA 196 F Y F210	6,458.88
1241 32153356W011018 0023	01 CONMUTADOR DE DATOS DE 8 PUERTOS CON POE (SWITCH), MARCA TP-LINK MODELO TL-SG1008P CON SERIE No. 2177159000019 FACTURA 196 F Y F210	6,458.88
1241 32153356W011018 0024	01 CONMUTADOR DE DATOS DE 8 PUERTOS CON POE (SWITCH), MARCA TP-LINK MODELO TL-SG1008P CON SERIE No. 2177141000128 FACTURA 196 F Y F210	6,458.88
1241 32153356W011018 0025	01 CONMUTADOR DE DATOS DE 8 PUERTOS CON POE (SWITCH), MARCA TP-LINK MODELO TL-SG1008P CON SERIE No. 2177141000127 FACTURA 196 F Y F210	6,458.88

SISTEMA CONTABLE 2022
RELACIÓN DE BIENES MUEBLES QUE COMPONEN SU PATRIMONIO
Cuenta Pública al 31 de diciembre de 2022

Página 112 de 371

Hora: 10:20:25a. m.

Fecha: 14/02/2023

Código	Descripción del Bien	Valor en Libros
1241 32153356W011018 0026	01 CONMUTADOR DE DATOS DE 8 PUERTOS CON POE (SWITCH), MARCA TP-LINK MODELO TL-SG1008P CON SERIE No. 2176468000113 FACTURA 196 F Y F210	6,458.88
1241 32153356W011018 0027	01 CONMUTADOR DE DATOS DE 8 PUERTOS CON POE (SWITCH), MARCA TP-LINK MODELO TL-SG1008P CON SERIE No. 2177159000144 FACTURA 196 F Y F210	6,458.88
1241 32153356W011018 0028	01 CONMUTADOR DE DATOS DE 8 PUERTOS CON POE (SWITCH), MARCA TP-LINK MODELO TL-SG1008P CON SERIE No. 2177159000139 FACTURA 196 F Y F210	6,458.88
1241 32153356W011018 0029	01 CONMUTADOR DE DATOS DE 8 PUERTOS CON POE (SWITCH), MARCA TP-LINK MODELO TL-SG1008P CON SERIE No. 2177159000051 FACTURA 196 F Y F210	6,458.88
1241 32153356W011018 0030	01 CONMUTADOR DE DATOS DE 8 PUERTOS CON POE (SWITCH), MARCA TP-LINK MODELO TL-SG1008P CON SERIE No. 2177159000054 FACTURA 196 F Y F210	6,458.88
1241 32153356W011018 0031	01 CONMUTADOR DE DATOS DE 8 PUERTOS CON POE (SWITCH), MARCA TP-LINK MODELO TL-SG1008P CON SERIE No. 2177159000022 FACTURA 196 F Y F210	6,458.88
1241 32153356W011018 0032	01 CONMUTADOR DE DATOS DE 8 PUERTOS CON POE (SWITCH), MARCA TP-LINK MODELO TL-SG1008P CON SERIE No. 2178141000122 FACTURA 196 F Y F210	6,458.88
1241 32153356W011018 0033	01 CONMUTADOR DE DATOS DE 8 PUERTOS CON POE (SWITCH), MARCA TP-LINK MODELO TL-SG1008P CON SERIE No. 2177159000024 FACTURA 196 F Y F210	6,458.88
1241 32153356W011018 0034	01 CONMUTADOR DE DATOS DE 8 PUERTOS CON POE (SWITCH), MARCA TP-LINK MODELO TL-SG1008P CON SERIE No. 2177159000053 FACTURA 196 F Y F210	6,458.88
1241 32153356W011018 0035	01 CONMUTADOR DE DATOS DE 8 PUERTOS CON POE (SWITCH), MARCA TP-LINK MODELO TL-SG1008P CON SERIE No. 2177141000124 FACTURA 196 F Y F210	6,458.88
1241 32153356W011018 0036	01 CONMUTADOR DE DATOS DE 8 PUERTOS CON POE (SWITCH), MARCA TP-LINK MODELO TL-SG1008P CON SERIE No. 2177159000050 FACTURA 196 F Y F210	6,458.88
1241 32153356W011018 0037	01 UNIDAD DE PROTECCION Y RESPALDO DE ENERGIA UPS. TRIPPLITE SMARTI500XL SERIE No. 2727RVHSM618300003 SEGUN FACTURAS Nos. 196 F Y F210	26,722.92
1241 32153356W011018 0038	01 UNIDAD DE PROTECCION Y RESPALDO DE ENERGIA UPS. TRIPPLITE SMARTI500XL SERIE No. 2727RVHSM618300030 SEGUN FACTURAS Nos. 196 F Y F210	26,722.92
1241 32153356W011018 0039	01 UNIDAD DE PROTECCION Y RESPALDO DE ENERGIA UPS. TRIPPLITE SMARTI500XL SERIE No. 2727RVHSM618300031 SEGUN FACTURAS Nos. 196 F Y F210	26,722.92
1241 32153356W011018 0040	01 UNIDAD DE PROTECCION Y RESPALDO DE ENERGIA UPS. TRIPPLITE SMARTI500XL SERIE No. 2727RVHSM618300009 SEGUN FACTURAS Nos. 196 F Y F210	26,722.92
1241 32153356W011018 0041	01 UNIDAD DE PROTECCION Y RESPALDO DE ENERGIA UPS. TRIPPLITE SMARTI500XL SERIE No. 2727RVHSM618300041 SEGUN FACTURAS Nos. 196 F Y F210	26,722.92
1241 32153356W011018 0042	01 UNIDAD DE PROTECCION Y RESPALDO DE ENERGIA UPS. TRIPPLITE SMARTI500XL SERIE No. 2727RVHSM618300023 SEGUN FACTURAS Nos. 196 F Y F210	26,722.92
1241 32153356W011018 0043	01 UNIDAD DE PROTECCION Y RESPALDO DE ENERGIA UPS. TRIPPLITE SMARTI500XL SERIE No. 2727RVHSM618300028 SEGUN FACTURAS Nos. 196 F Y F210	26,722.92

SISTEMA CONTABLE 2022
RELACIÓN DE BIENES MUEBLES QUE COMPONEN SU PATRIMONIO
Cuenta Pública al 31 de diciembre de 2022

Página 113 de 371

Hora: 10:20:25a. m.

Fecha: 14/02/2023

Código	Descripción del Bien	Valor en Libros
1241 32153356W011018 0044	01 UNIDAD DE PROTECCION Y RESPALDO DE ENERGIA UPS. TRIPPLITE SMARTI500XL SERIE No. 2727RVHSM618300020 SEGUN FACTURAS Nos. 196 F Y F210	26,722.92
1241 32153356W011018 0045	01 UNIDAD DE PROTECCION Y RESPALDO DE ENERGIA UPS. TRIPPLITE SMARTI500XL SERIE No. 2727RVHSM618300097 SEGUN FACTURAS Nos. 196 F Y F210	26,722.92
1241 32153356W011018 0046	01 UNIDAD DE PROTECCION Y RESPALDO DE ENERGIA UPS. TRIPPLITE SMARTI500XL SERIE No. 2727RVHSM618300021 SEGUN FACTURAS Nos. 196 F Y F210	26,722.92
1241 32153356W011018 0047	01 UNIDAD DE PROTECCION Y RESPALDO DE ENERGIA UPS. TRIPPLITE SMARTI500XL SERIE No. 2727RVHSM618300007 SEGUN FACTURAS Nos. 196 F Y F210	26,722.92
1241 32153356W011018 0048	01 UNIDAD DE PROTECCION Y RESPALDO DE ENERGIA UPS. TRIPPLITE SMARTI500XL SERIE No. 2727RVHSM618300086 SEGUN FACTURAS Nos. 196 F Y F210	26,722.92
1241 32153356W011018 0049	01 UNIDAD DE PROTECCION Y RESPALDO DE ENERGIA UPS. TRIPPLITE SMARTI500XL SERIE No. 2727RVHSM618300024 SEGUN FACTURAS Nos. 196 F Y F210	26,722.92
1241 32153356W011018 0050	01 UNIDAD DE PROTECCION Y RESPALDO DE ENERGIA UPS. TRIPPLITE SMARTI500XL SERIE No. 2727RVHSM618300027 SEGUN FACTURAS Nos. 196 F Y F210	26,722.92
1241 32153356W011018 0051	01 UNIDAD DE PROTECCION Y RESPALDO DE ENERGIA UPS. TRIPPLITE SMARTI500XL SERIE No. 2727RVHSM618300034 SEGUN FACTURAS Nos. 196 F Y F210	26,722.92
1241 32153356W011018 0052	01 UNIDAD DE PROTECCION Y RESPALDO DE ENERGIA UPS. TRIPPLITE SMARTI500XL SERIE No. 2727RVHSM618300036 SEGUN FACTURAS Nos. 196 F Y F210	26,722.92
1241 32153356W011018 0053	01 UNIDAD DE PROTECCION Y RESPALDO DE ENERGIA UPS. TRIPPLITE SMARTI500XL SERIE No. 2727RVHSM618300039 SEGUN FACTURAS Nos. 196 F Y F210	26,722.92
1241 32153356W011018 0054	01 UNIDAD DE PROTECCION Y RESPALDO DE ENERGIA UPS. TRIPPLITE SMARTI500XL SERIE No. 2727RVHSM618300033 SEGUN FACTURAS Nos. 196 F Y F210	26,722.92
1241 32153356W011018 0055	01 UNIDAD DE PROTECCION Y RESPALDO DE ENERGIA UPS. TRIPPLITE SMARTI500XL SERIE No. 2727RVHSM618300027 SEGUN FACTURAS Nos. 196 F Y F210	26,722.92
1241 32153356W011018 0056	01 UNIDAD DE PROTECCION Y RESPALDO DE ENERGIA UPS. TRIPPLITE SMARTI500XL SERIE No. 2727RVHSM618300032 SEGUN FACTURAS Nos. 196 F Y F210	26,722.92
1241 32153356W011018 0057	01 UNIDAD DE PROTECCION Y RESPALDO DE ENERGIA UPS. TRIPPLITE SMARTI500XL SERIE No. 2727RVHSM618300038 SEGUN FACTURAS Nos. 196 F Y F210	26,722.92
1241 32153356W011018 0058	01 UNIDAD DE PROTECCION Y RESPALDO DE ENERGIA UPS. TRIPPLITE SMARTI500XL SERIE No. 2727RVHSM618300025 SEGUN FACTURAS Nos. 196 F Y F210	26,722.92
1241 32153356W011018 0059	01 UNIDAD DE PROTECCION Y RESPALDO DE ENERGIA UPS. TRIPPLITE SMARTI500XL SERIE No. 2727RVHSM618300036 SEGUN FACTURAS Nos. 196 F Y F210	26,722.92
1241 32153356W011018 0060	01 UNIDAD DE PROTECCION Y RESPALDO DE ENERGIA UPS. TRIPPLITE SMARTI500XL SERIE No. 2727RVHSM618300011 SEGUN FACTURAS Nos. 196 F Y F210	26,722.92
1241 32153356W011018 0061	01 UNIDAD DE PROTECCION Y RESPALDO DE ENERGIA UPS. TRIPPLITE SMARTI500XL SERIE No. 2727RVHSM618300012 SEGUN FACTURAS Nos. 196 F Y F210	26,722.92

SISTEMA CONTABLE 2022
RELACIÓN DE BIENES MUEBLES QUE COMPONEN SU PATRIMONIO
Cuenta Pública al 31 de diciembre de 2022

Página 114 de 371

Hora: 10:20:25a. m.

Fecha: 14/02/2023

Código	Descripción del Bien	Valor en Libros
1241 32153356W011018 0062	01 UNIDAD DE PROTECCION Y RESPALDO DE ENERGIA UPS. TRIPPLITE SMARTI500XL SERIE No. 2727RVHSM618300019 SEGUN FACTURAS Nos. 196 F Y F210	26,722.92
1241 32153356W011018 0063	01 UNIDAD DE PROTECCION Y RESPALDO DE ENERGIA UPS. TRIPPLITE SMARTI500XL SERIE No. 2727RVHSM618300015 SEGUN FACTURAS Nos. 196 F Y F210	26,722.92
1241 32153356W011018 0064	01 UNIDAD DE PROTECCION Y RESPALDO DE ENERGIA UPS. TRIPPLITE SMARTI500XL SERIE No. 2727RVHSM618300034 SEGUN FACTURAS Nos. 196 F Y F210	26,722.92
1241 32153356W011018 0065	01 UNIDAD DE PROTECCION Y RESPALDO DE ENERGIA UPS. TRIPPLITE SMARTI500XL SERIE No. 2727RVHSM618300022 SEGUN FACTURAS Nos. 196 F Y F210	26,722.92
1241 32153356W011018 0066	01 UNIDAD DE PROTECCION Y RESPALDO DE ENERGIA UPS. TRIPPLITE SMARTI500XL SERIE No. 2727RVHSM618300026 SEGUN FACTURAS Nos. 196 F Y F210	26,722.92
1241 32153356W011018 0067	01 UNIDAD DE PROTECCION Y RESPALDO DE ENERGIA UPS. TRIPPLITE SMARTI500XL SERIE No. 2727RVHSM618300029 SEGUN FACTURAS Nos. 196 F Y F210	26,722.92
1241 32153356W011018 0068	01 UNIDAD DE PROTECCION Y RESPALDO DE ENERGIA UPS. TRIPPLITE SMARTI500XL SERIE No. 2727RVHSM618300035 SEGUN FACTURAS Nos. 196 F Y F210	26,722.92
1241 32153356W011018 0069	01 UNIDAD DE PROTECCION Y RESPALDO DE ENERGIA UPS. TRIPPLITE SMARTI500XL SERIE No. 2727RVHSM618300037 SEGUN FACTURAS Nos. 196 F Y F210	26,722.92
1241 32153356W011018 0078	01 COMPUTADORA DE ESCRITORIO MARCA LENOVO MODELO THINKCENTRE M710 SERIE CPU. MJ079Q7F SEGUN FACTURA No. 1600	43,566.00
1241 32153356W011018 0079	01 COMPUTADORA DE ESCRITORIO MARCA LENOVO MODELO THINKCENTRE M710 SERIE CPU. MJ079Q7G SEGUN FACTURA No. 1600	43,566.00
1241 32153356W011018 0080	01 COMPUTADORA DE ESCRITORIO MARCA LENOVO MODELO THINKCENTRE M710 SERIE CPU. MJ079Q7H SEGUN FACTURA No. 1600	43,566.00
1241 32153356W011018 0081	01 COMPUTADORA DE ESCRITORIO MARCA LENOVO MODELO THINKCENTRE M710 SERIE CPU. MJ079Q7J SEGUN FACTURA No. 1600	43,566.00
1241 32153356W011018 0082	01 COMPUTADORA DE ESCRITORIO MARCA LENOVO MODELO THINKCENTRE M710 SERIE CPU. MJ079Q7K SEGUN FACTURA No. 1600	43,566.00
1241 32153356W011018 0083	01 COMPUTADORA DE ESCRITORIO MARCA LENOVO MODELO THINKCENTRE M710 SERIE CPU. MJ079Q7L SEGUN FACTURA No. 1600	43,566.00
1241 32153356W011018 0084	01 COMPUTADORA DE ESCRITORIO MARCA LENOVO MODELO THINKCENTRE M710 SERIE CPU. MJ079Q7M SEGUN FACTURA No. 1600	43,566.00
1241 32153356W011018 0085	01 COMPUTADORA DE ESCRITORIO MARCA LENOVO MODELO THINKCENTRE M710 SERIE CPU. MJ079Q7N SEGUN FACTURA No. 1600	43,566.00
1241 32153356W011018 0086	01 COMPUTADORA DE ESCRITORIO MARCA LENOVO MODELO THINKCENTRE M710 SERIE CPU. MJ079Q7P SEGUN FACTURA No. 1600	43,566.00
1241 32153356W011018 0087	01 COMPUTADORA DE ESCRITORIO MARCA LENOVO MODELO THINKCENTRE M710 SERIE CPU. MJ079Q7Q SEGUN FACTURA No. 1600	43,566.00
1241 32153356W011018 0088	01 COMPUTADORA DE ESCRITORIO MARCA LENOVO MODELO THINKCENTRE M710 SERIE CPU. MJ079Q7R SEGUN FACTURA No. 1600	43,566.00
1241 32153356W011018 0089	01 COMPUTADORA DE ESCRITORIO MARCA LENOVO MODELO THINKCENTRE M710 SERIE CPU. MJ079Q7S SEGUN FACTURA No. 1600	43,566.00
1241 32153356W011018 0090	01 COMPUTADORA DE ESCRITORIO MARCA LENOVO MODELO THINKCENTRE M710 SERIE CPU. MJ079Q7T SEGUN FACTURA No. 1600	43,566.00
1241 32153356W011018 0105	01 ESCANER MARCA BROTHER NODELO ADS3000N SERIE No. U64276A8G203068 SEGUN FACTURA No. 1600	15,942.37
1241 32153356W011018 0106	01 ESCANER MARCA BROTHER NODELO ADS3000N SERIE No. U64276D8G212915 SEGUN FACTURA No. 1600	15,942.37
1241 32153356W011018 0107	01 ESCANER MARCA BROTHER NODELO ADS3000N SERIE No. U64276D8G212888 SEGUN FACTURA No. 1600	15,942.37

SISTEMA CONTABLE 2022
RELACIÓN DE BIENES MUEBLES QUE COMPONEN SU PATRIMONIO
Cuenta Pública al 31 de diciembre de 2022

Página 115 de 371

Hora: 10:20:25a. m.

Fecha: 14/02/2023

Código	Descripción del Bien	Valor en Libros
1241 32153356W011018 0108	01 ESCANER MARCA BROTHER NODELO ADS3000N SERIE No. U64276D8G212918 SEGUN FACTURA No. 1600	15,942.37
1241 32153356W011018 0109	01 ESCANER MARCA BROTHER NODELO ADS3000N SERIE No. U64276D8G215556 SEGUN FACTURA No. 1600	15,942.37
1241 32153356W011018 0110	01 ESCANER MARCA BROTHER NODELO ADS3000N SERIE No. U64276D8G215580 SEGUN FACTURA No. 1600	15,942.37
1241 32153356W011018 0111	01 IMPRESORA LASER MONOCROMATICA MARCA LEXMARK MODELO MS317DN SERIE No: 45147PLM43GT6 SEGUN FACTURA No. 1600	7,287.07
1241 32153356W011018 0112	01 IMPRESORA LASER MONOCROMATICA MARCA LEXMARK MODELO MS317DN SERIE No: 45147PLM43GZ6 SEGUN FACTURA No. 1600	7,287.07
1241 32153356W011018 0113	01 IMPRESORA LASER MONOCROMATICA MARCA LEXMARK MODELO MS317DN SERIE No: 45147PLM43H05 SEGUN FACTURA No. 1600	7,287.07
1241 32153356W011018 0114	01 IMPRESORA LASER MONOCROMATICA MARCA LEXMARK MODELO MS317DN SERIE No: 45147PLM43H06 SEGUN FACTURA No. 1600	7,287.07
1241 32153356W011018 0115	01 IMPRESORA LASER MONOCROMATICA MARCA LEXMARK MODELO MS317DN SERIE No: 45147PLM43H0C SEGUN FACTURA No. 1600	7,287.07
1241 32153356W011018 0116	01 IMPRESORA LASER MONOCROMATICA MARCA LEXMARK MODELO MS317DN SERIE No: 45147PLM43H0G SEGUN FACTURA No. 1600	7,287.07
1241 32153356W011018 0117	01 IMPRESORA LASER MONOCROMATICA MARCA LEXMARK MODELO MS317DN SERIE No: 45147PLM43H0K SEGUN FACTURA No. 1600	7,287.07
1241 32153356W011018 0118	01 IMPRESORA LASER MONOCROMATICA MARCA LEXMARK MODELO MS317DN SERIE No: 45147PLM43H0N SEGUN FACTURA No. 1600	7,287.07
1241 32153356W011018 0119	01 IMPRESORA LASER MONOCROMATICA MARCA LEXMARK MODELO MS317DN SERIE No: 45147PLM43H3L SEGUN FACTURA No. 1600	7,287.07
1241 32153356W011018 0120	01 IMPRESORA LASER MONOCROMATICA MARCA LEXMARK MODELO MS317DN SERIE No: 45147PLM43L31 SEGUN FACTURA No. 1600	7,287.07
1241 32153356W011018 0121	01 IMPRESORA LASER MONOCROMATICA MARCA LEXMARK MODELO MS317DN SERIE No: 45147PLM43L3W SEGUN FACTURA No. 1600	7,287.14
1241 32153356W011018 0122	01 IMPRESORA LASER MONOCROMATICA MARCA LEXMARK MODELO MS317DN SERIE No: 45147PLM443CZ SEGUN FACTURA No. 1600	42,995.98
1241 32153356W011018 0123	01 COMPUTADORA DE ESCRITORIO MARCA LENOVO MODELO TINKCENTRE M710 SERIE CPU No. MJ079Q7U SEGUN FACTURA No.1601	42,995.98
1241 32153356W011018 0124	01 COMPUTADORA DE ESCRITORIO MARCA LENOVO MODELO TINKCENTRE M710 SERIE CPU No. MJ079Q7V SEGUN FACTURA No.1601	42,995.98
1241 32153356W011018 0125	01 COMPUTADORA DE ESCRITORIO MARCA LENOVO MODELO TINKCENTRE M710 SERIE CPU No. MJ079Q7W SEGUN FACTURA No.1601	42,995.98
1241 32153356W011018 0126	01 COMPUTADORA DE ESCRITORIO MARCA LENOVO MODELO TINKCENTRE M710 SERIE CPU No. MJ079Q7X SEGUN FACTURA No.1601	42,995.98
1241 32153356W011018 0127	01 COMPUTADORA DE ESCRITORIO MARCA LENOVO MODELO TINKCENTRE M710 SERIE CPU No. MJ079Q7Y SEGUN FACTURA No.1601	42,995.98
1241 32153356W011018 0128	01 COMPUTADORA DE ESCRITORIO MARCA LENOVO MODELO TINKCENTRE M710 SERIE CPU No. MJ079Q7Z SEGUN FACTURA No.1601	42,995.98
1241 32153356W011018 0129	01 COMPUTADORA DE ESCRITORIO MARCA LENOVO MODELO TINKCENTRE M710 SERIE CPU No. MJ079Q8A SEGUN FACTURA No.1601	42,995.98
1241 32153356W011018 0130	01 COMPUTADORA DE ESCRITORIO MARCA LENOVO MODELO TINKCENTRE M710 SERIE CPU No. MJ079Q80 SEGUN FACTURA No.1601	42,995.98
1241 32153356W011018 0131	01 COMPUTADORA DE ESCRITORIO MARCA LENOVO MODELO TINKCENTRE M710 SERIE CPU No. MJ079Q81 SEGUN FACTURA No.1601	42,995.98
1241 32153356W011018 0132	01 COMPUTADORA DE ESCRITORIO MARCA LENOVO MODELO TINKCENTRE M710 SERIE CPU No. MJ079Q82 SEGUN FACTURA No.1601	42,995.98
1241 32153356W011018 0133	01 COMPUTADORA DE ESCRITORIO MARCA LENOVO MODELO TINKCENTRE M710 SERIE CPU No. MJ079Q83 SEGUN FACTURA No.1601	42,995.98
1241 32153356W011018 0134	01 COMPUTADORA DE ESCRITORIO MARCA LENOVO MODELO TINKCENTRE M710 SERIE CPU No. MJ079Q84 SEGUN FACTURA No.1601	42,995.98

SISTEMA CONTABLE 2022
RELACIÓN DE BIENES MUEBLES QUE COMPONEN SU PATRIMONIO
Cuenta Pública al 31 de diciembre de 2022

Página 116 de 371

Hora: 10:20:25a. m.

Fecha: 14/02/2023

Código	Descripción del Bien	Valor en Libros
1241 32153356W011018 0135	01 COMPUTADORA DE ESCRITORIO MARCA LENOVO MODELO TINKCENTRE M710 SERIE CPU No. MJ079Q85 SEGUN FACTURA No.1601	42,995.98
1241 32153356W011018 0136	01 COMPUTADORA DE ESCRITORIO MARCA LENOVO MODELO TINKCENTRE M710 SERIE CPU No. MJ079Q86 SEGUN FACTURA No.1601	42,995.98
1241 32153356W011018 0137	01 COMPUTADORA DE ESCRITORIO MARCA LENOVO MODELO TINKCENTRE M710 SERIE CPU No. MJ079Q87 SEGUN FACTURA No.1601	42,995.98
1241 32153356W011018 0138	01 COMPUTADORA DE ESCRITORIO MARCA LENOVO MODELO TINKCENTRE M710 SERIE CPU No. MJ079Q88 SEGUN FACTURA No.1601	42,995.98
1241 32153356W011018 0139	01 COMPUTADORA DE ESCRITORIO MARCA LENOVO MODELO TINKCENTRE M710 SERIE CPU No. MJ079Q89 SEGUN FACTURA No.1601	42,995.98
1241 32153356W011018 0140	01 COMPUTADORA PORTATIL MARCA LENOVO MODELO THINKPAD L480 SERIE No. PF16Y2ZU SEGUN FACTURA No. 1601	32,995.92
1241 32153356W011018 0141	01 COMPUTADORA PORTATIL MARCA LENOVO MODELO THINKPAD L480 SERIE No. PF16Y2ZY SEGUN FACTURA No. 1601	32,995.92
1241 32153356W011018 0142	01 COMPUTADORA PORTATIL MARCA LENOVO MODELO THINKPAD L480 SERIE No. PF16Y30W SEGUN FACTURA No. 1601	32,995.92
1241 32153356W011018 0143	01 COMPUTADORA PORTATIL MARCA LENOVO MODELO THINKPAD L480 SERIE No. PF16Y303 SEGUN FACTURA No. 1601	32,995.92
1241 32153356W011018 0144	01 ESCANER MARCA EPSON MODELO PERFECTION V39 SERIE No.VCFY134342 SEGUN FACTURA No. 1601	6,997.15
1241 32153356W011018 0145	01 ESCANER MARCA EPSON MODELO PERFECTION V39 SERIE No.VCFY134345 SEGUN FACTURA No. 1601	6,997.15
1241 32153356W011018 0146	01 ESCANER MARCA EPSON MODELO PERFECTION V39 SERIE No.VCFY134346 SEGUN FACTURA No. 1601	6,997.15
1241 32153356W011018 0147	01 ESCANER MARCA EPSON MODELO PERFECTION V39 SERIE No.VCFY134366 SEGUN FACTURA No. 1601	6,997.15
1241 32153356W011018 0148	01 ESCANER MARCA EPSON MODELO PERFECTION V39 SERIE No.VCFY134367 SEGUN FACTURA No. 1601	6,997.15
1241 32153356W011018 0149	01 IMPRESORA LASER MONOCROMATICA MARCA LEXMARK MODELO MS317DN SERIE No. S45147PLM43H0H SEGUN FACTURA No. 1601	7,288.66
1241 32153356W011018 0150	01 IMPRESORA LASER MONOCROMATICA MARCA LEXMARK MODELO MS317DN SERIE No. S45147PLM42RR1 SEGUN FACTURA No. 1601	7,288.66
1241 32153356W011018 0151	01 IMPRESORA MULTIFUNCIONAL DE INYECCION DE TINTA MARCA EPSON MODELO WORKFORCE PRO WF-5690 SERIE No. VQHY016771 SEGUN FACTURA No. 1601	13,500.00
1241 32153356W011018 0152	01 IMPRESORA MULTIFUNCIONAL DE INYECCION DE TINTA MARCA EPSON MODELO WORKFORCE PRO WF-5690 SERIE No. VQHY016869 SEGUN FACTURA No. 1601	13,500.00
1241 32153356W011018 0170	01 COMPUTADORA DE ESCRITORIO MODELO FRED DX MARCA DIGITAL INTELIGENCE SERIE CPU. X0187041404 Y MONITOR T71182361666 SEGUN FACTURA No 3517F	266,776.80
1241 32153356W011018 0171	01 COMPUTADORA DE ESCRITORIO MODELO DX MARCA DIGITAL INTELIGENCE SERIE No. MXL8342K8X Y MONITOR CNK8151481 SEGUN FACTURA No. 3517F	66,143.20
1241 32153356W011018 0172	01 COMPUTADORA DE ESCRITORIO MODELO DX MARCA DIGITAL INTELIGENCE SERIE No. MXL8342K90 Y MONITOR CNK81512V4 SEGUN FACTURA No. 3517F	66,143.20
1241 32153356W011018 0173	01 COMPUTADORA DE ESCRITORIO MODELO DX MARCA DIGITAL INTELIGENCE SERIE No. MXL8342K8Y Y MONITOR CNK8151485 SEGUN FACTURA No. 3517F	66,143.20
1241 32153356W011018 0174	01 COMPUTADORA DE ESCRITORIO MODELO DX MARCA DIGITAL INTELIGENCE SERIE No. MXL8342K8Z Y MONITOR CNK8151480 SEGUN FACTURA No. 3517F	66,143.20
1241 32153356W011018 0175	01 COMMUTADOR DE DATOS (SWITCH) MODELO SG220-50 MARCA CISCO SERIE No. DNI22250C41 SEGUN FACTURA No. 3517F	97,036.32

SISTEMA CONTABLE 2022
RELACIÓN DE BIENES MUEBLES QUE COMPONEN SU PATRIMONIO
Cuenta Pública al 31 de diciembre de 2022

Página 117 de 371

Hora: 10:20:25a. m.

Fecha: 14/02/2023

Código	Descripción del Bien	Valor en Libros
1241 32153356W011018 0176	01 COMMUTADOR DE DATOS (SWITCH) MODELO SG220-50 MARCA CISCO SERIE No. DNI22250C6A SEGUN FACTURA No. 3517F	97,036.32
1241 32153356W011018 0177	01 EQUIPO DE SEGURIDAD INFORMATICA (FIREWALL IPS, ANTI-SPAM) MODELO FORTIGATE 200E MARCA FORTINET SERIE No. FG200ETK18905209 SEGUN FACTURA No. 3517F	226,023.68
1241 32153356W011018 0178	01 PANTALLA TACTIL MODELO IL550 MARCA BENQ SERIE No. SGE3J00133019 SEGUN FACTURA No. 3517F	73,248.20
1241 32153356W011018 0197	01 COMPUTADORA DE ESCRITORIO TIPO (OFFICE Y ANTIVIRUS), MARCA DELL SERIE CPU. 5Y9VCCP2 Y SERIE MONITOR. CN-0HN22V-FCC00-87A-A8PI SEGUN FACTURA No. F232	42,998.88
1241 32153356W011018 0198	01 COMPUTADORA DE ESCRITORIO TIPO (OFFICE Y ANTIVIRUS), MARCA DELL SERIE CPU. 5XXN0Q2 Y SERIE MONITOR. CN-0HN22V-FCC00-87A-A7YI SEGUN FACTURA No. F232	42,998.88
1241 32153356W011018 0199	01 COMPUTADORA DE ESCRITORIO TIPO (OFFICE Y ANTIVIRUS), MARCA DELL SERIE CPU. FSX2WP2 Y SERIE MONITOR. CN-0HN22V-FCC00-87A-A89I SEGUN FACTURA No. F232	42,998.88
1241 32153356W011018 0200	01 COMPUTADORA DE ESCRITORIO TIPO (OFFICE Y ANTIVIRUS), MARCA DELL SERIE CPU. 1M9H0Q2 Y SERIE MONITOR. CN-0HN22V-FCC00-87A-A8WI SEGUN FACTURA No. F232	42,998.88
1241 32153356W011018 0201	01 COMPUTADORA DE ESCRITORIO TIPO (OFFICE Y ANTIVIRUS), MARCA DELL SERIE CPU. 5XTR0Q2 Y SERIE MONITOR. CN-0HN22V-FCC00-87A-A90I SEGUN FACTURA No. F232	42,998.88
1241 32153356W011018 0202	01 COMPUTADORA DE ESCRITORIO TIPO (OFFICE Y ANTIVIRUS), MARCA DELL SERIE CPU. IN3K0Q2 Y SERIE MONITOR. CN-0HN22V-FCC00-86G-C12B SEGUN FACTURA No. F232	42,998.88
1241 32153356W011018 0203	01 COMPUTADORA DE ESCRITORIO TIPO (OFFICE Y ANTIVIRUS), MARCA DELL SERIE CPU. FTZWVP2 Y SERIE MONITOR. CN-0HN22V-FCC00-87A-A82I SEGUN FACTURA No. F232	42,998.88
1241 32153356W011018 0204	01 COMPUTADORA DE ESCRITORIO TIPO (OFFICE Y ANTIVIRUS), MARCA DELL SERIE CPU. 7ZMV8N2 Y SERIE MONITOR. CN-0HN22V-FCC00-87A-A81I SEGUN FACTURA No. F232	42,998.88
1241 32153356W011018 0205	01 COMPUTADORA DE ESCRITORIO TIPO (OFFICE Y ANTIVIRUS), MARCA DELL SERIE CPU. 1NY60Q2 Y SERIE MONITOR. CN-0HN22V-FCC00-87A-A7CI SEGUN FACTURA No. F232	42,998.88
1241 32153356W011018 0206	01 COMPUTADORA DE ESCRITORIO TIPO (OFFICE Y ANTIVIRUS), MARCA DELL SERIE CPU. FT5WVP2 Y SERIE MONITOR. CN-0HN22V-FCC00-87A-A7LI SEGUN FACTURA No. F232	42,998.88
1241 32153356W011018 0219	01 ESCANER DE ALTA VELOCIDAD 40 PAGINAS POR MINUTO MARCA HP SERIE No. CN83HB6013 SEGUN FACTURA No. F232	9,400.00
1241 32153356W011018 0220	01 COMPUTADORA DE ESCRITORIO TIPO (OFFICE Y ANTIVIRUS) MARCA DELL SERIE CPU. H2M58N2 Y SERIE MONITOR. CN-0HN22V-FCC00-87A-A7WI SEGUN FACTURA No. F233	43,569.60
1241 32153356W011018 0221	01 COMPUTADORA DE ESCRITORIO TIPO (OFFICE Y ANTIVIRUS) MARCA DELL SERIE CPU. GO14WP2 Y SERIE MONITOR. CN-0HN22V-FCC00-87A-A91I SEGUN FACTURA No. F233	43,569.60
1241 32153356W011018 0222	01 COMPUTADORA DE ESCRITORIO TIPO (OFFICE Y ANTIVIRUS) MARCA DELL SERIE CPU. 5XQR0Q2 Y SERIE MONITOR. CN-0HN22V-FCC00-87A-A8YI SEGUN FACTURA No. F233	43,569.60
1241 32153356W011018 0223	01 COMPUTADORA DE ESCRITORIO TIPO (OFFICE Y ANTIVIRUS) MARCA DELL SERIE CPU. 5YCRCP2 Y SERIE MONITOR. CN-0HN22V-FCC00-87A-A93I SEGUN FACTURA No. F233	43,569.60
1241 32153356W011018 0224	01 COMPUTADORA DE ESCRITORIO TIPO (OFFICE Y ANTIVIRUS) MARCA DELL SERIE CPU. FTF1WP2 Y SERIE MONITOR. CN-0HN22V-FCC00-87A-A95I SEGUN FACTURA No. F233	43,569.60

SISTEMA CONTABLE 2022
RELACIÓN DE BIENES MUEBLES QUE COMPONEN SU PATRIMONIO
Cuenta Pública al 31 de diciembre de 2022

Página 118 de 371

Hora: 10:20:25a. m.

Fecha: 14/02/2023

Código	Descripción del Bien	Valor en Libros
1241 32153356W011018 0225	01 COMPUTADORA DE ESCRITORIO TIPO (OFFICE Y ANTIVIRUS) MARCA DELL SERIE CPU. IN7K0Q2 Y SERIE MONITOR. CN-0HN22V-FCC00-87A-A8VI SEGUN FACTURA No. F233	43,569.60
1241 32153356W011018 0226	01 COMPUTADORA DE ESCRITORIO TIPO (OFFICE Y ANTIVIRUS) MARCA DELL SERIE CPU. 5Y4RCP2 Y SERIE MONITOR. CN-0HN22V-FCC00-87A-A86I SEGUN FACTURA No. F233	43,569.60
1241 32153356W011018 0227	01 COMPUTADORA DE ESCRITORIO TIPO (OFFICE Y ANTIVIRUS) MARCA DELL SERIE CPU. G0HVVP2 Y SERIE MONITOR. CN-0HN22V-FCC00-86G-C0RB SEGUN FACTURA No. F233	43,569.60
1241 32153356W011018 0228	01 COMPUTADORA DE ESCRITORIO TIPO (OFFICE Y ANTIVIRUS) MARCA DELL SERIE CPU. IMYJ0Q2 Y SERIE MONITOR. CN-0HN22V-FCC00-87A-A8FI SEGUN FACTURA No. F233	43,569.60
1241 32153356W011018 0229	01 COMPUTADORA DE ESCRITORIO TIPO (OFFICE Y ANTIVIRUS) MARCA DELL SERIE CPU. FTTYVP2 Y SERIE MONITOR. CN-0HN22V-FCC00-86G-AYNB SEGUN FACTURA No. F233	43,569.60
1241 32153356W011018 0230	01 COMPUTADORA DE ESCRITORIO TIPO (OFFICE Y ANTIVIRUS) MARCA DELL SERIE CPU. 5XYP0Q2 Y SERIE MONITOR. CN-0HN22V-FCC00-87A-A97I SEGUN FACTURA No. F233	43,569.60
1241 32153356W011018 0231	01 COMPUTADORA DE ESCRITORIO TIPO (OFFICE Y ANTIVIRUS) MARCA DELL SERIE CPU. FZZVVP2 Y SERIE MONITOR. CN-0HN22V-FCC00-87A-A7KI SEGUN FACTURA No. F233	43,569.60
1241 32153356W011018 0232	01 COMPUTADORA DE ESCRITORIO TIPO (OFFICE Y ANTIVIRUS) MARCA DELL SERIE CPU. G0G2WP2 Y SERIE MONITOR. CN-0HN22V-FCC00-86G-AYPB SEGUN FACTURA No. F233	43,569.60
1241 32153356W011018 0233	01 COMPUTADORA DE ESCRITORIO TIPO (OFFICE Y ANTIVIRUS) MARCA DELL SERIE CPU. HY3NGM2 Y SERIE MONITOR. CN-0HN22V-FCC00-87A-A7MI SEGUN FACTURA No. F233	43,569.60
1241 32153356W011018 0234	01 COMPUTADORA DE ESCRITORIO TIPO (OFFICE Y ANTIVIRUS) MARCA DELL SERIE CPU. FTLVVP2 Y SERIE MONITOR. CN-0HN22V-FCC00-86G-AYYB SEGUN FACTURA No. F233	43,569.60
1241 32153356W011018 0235	01 COMPUTADORA DE ESCRITORIO TIPO (OFFICE Y ANTIVIRUS) MARCA DELL SERIE CPU. FT21WP2 Y SERIE MONITOR. CN-0HN22V-FCC00-87A-A8DI SEGUN FACTURA No. F233	43,569.60
1241 32153356W011018 0236	01 COMPUTADORA DE ESCRITORIO TIPO (OFFICE Y ANTIVIRUS) MARCA DELL SERIE CPU. FV9WVP2 Y SERIE MONITOR. CN-0HN22V-FCC00-86G-C0LB SEGUN FACTURA No. F233	43,569.60
1241 32153356W011018 0237	01 COMPUTADORA DE ESCRITORIO TIPO (OFFICE Y ANTIVIRUS) MARCA DELL SERIE CPU. FZYXVP2 Y SERIE MONITOR. CN-0HN22V-FCC00-86G-C0FB SEGUN FACTURA No. F233	43,569.60
1241 32153356W011018 0238	01 COMPUTADORA DE ESCRITORIO TIPO (OFFICE Y ANTIVIRUS) MARCA DELL SERIE CPU. FV11WP2 Y SERIE MONITOR. CN-0HN22V-FCC00-87A-A7UI SEGUN FACTURA No. F233	43,569.60
1241 32153356W011018 0239	01 COMPUTADORA DE ESCRITORIO TIPO (OFFICE Y ANTIVIRUS) MARCA DELL SERIE CPU. 5XSLOQ2 Y SERIE MONITOR. CN-0HN22V-FCC00-87A-A7JI SEGUN FACTURA No. F233	43,569.60
1241 32153356W011018 0240	01 COMPUTADORA DE ESCRITORIO TIPO (OFFICE Y ANTIVIRUS) MARCA DELL SERIE CPU. FT02WP2 Y SERIE MONITOR. CN-0HN22V-FCC00-87A-A8RI SEGUN FACTURA No. F233	43,569.60
1241 32153356W011018 0241	01 COMPUTADORA DE ESCRITORIO TIPO (OFFICE Y ANTIVIRUS) MARCA DELL SERIE CPU. G0B2WP2 Y SERIE MONITOR. CN-0HN22V-FCC00-86G-C1CB SEGUN FACTURA No. F233	43,569.60
1241 32153356W011018 0242	01 COMPUTADORA DE ESCRITORIO TIPO (OFFICE Y ANTIVIRUS) MARCA DELL SERIE CPU. 5XRM0Q2 Y SERIE MONITOR. CN-0HN22V-FCC00-87A-A7TI SEGUN FACTURA No. F233	43,569.60

SISTEMA CONTABLE 2022
RELACIÓN DE BIENES MUEBLES QUE COMPONEN SU PATRIMONIO
Cuenta Pública al 31 de diciembre de 2022

Página 119 de 371

Hora: 10:20:25a. m.

Fecha: 14/02/2023

Código	Descripción del Bien	Valor en Libros
1241 32153356W011018 0243	01 COMPUTADORA DE ESCRITORIO TIPO (OFFICE Y ANTIVIRUS) MARCA DELL SERIE CPU. 2XF28N2 Y SERIE MONITOR. CN-0HN22V-FCC00-87A-A79I SEGUN FACTURA No. F233	43,569.60
1241 32153356W011018 0244	01 COMPUTADORA DE ESCRITORIO TIPO (OFFICE Y ANTIVIRUS) MARCA DELL SERIE CPU. HTZPQP2 Y SERIE MONITOR. CN-0HN22V-FCC00-87A-A7DI SEGUN FACTURA No. F233	43,569.60
1241 32153356W011018 0245	01 COMPUTADORA DE ESCRITORIO TIPO (OFFICE Y ANTIVIRUS) MARCA DELL SERIE CPU. 18MWGP2 Y SERIE MONITOR. CN-0HN22V-FCC00-87A-A80I SEGUN FACTURA No. F233	43,569.60
1241 32153356W011018 0246	01 COMPUTADORA DE ESCRITORIO TIPO (OFFICE Y ANTIVIRUS) MARCA DELL SERIE CPU. FSSYVP2 Y SERIE MONITOR. CN-0HN22V-FCC00-87A-A8TI SEGUN FACTURA No. F233	43,569.60
1241 32153356W011018 0247	01 COMPUTADORA DE ESCRITORIO TIPO (OFFICE Y ANTIVIRUS) MARCA DELL SERIE CPU. 5XPP0Q2 Y SERIE MONITOR. CN-0HN22V-FCC00-87A-A8HI SEGUN FACTURA No. F233	43,569.60
1241 32153356W011018 0248	01 COMPUTADORA DE ESCRITORIO TIPO (OFFICE Y ANTIVIRUS) MARCA DELL SERIE CPU. H1WVHN2 Y SERIE MONITOR. CN-0HN22V-FCC00-87A-A7VI SEGUN FACTURA No. F233	43,569.60
1241 32153356W011018 0249	01 COMPUTADORA DE ESCRITORIO TIPO (OFFICE Y ANTIVIRUS) MARCA DELL SERIE CPU. 5XXR0Q2 Y SERIE MONITOR. CN-0HN22V-FCC00-87A-A7PI SEGUN FACTURA No. F233	43,569.60
1241 32153356W011018 0250	01 COMPUTADORA DE ESCRITORIO TIPO (OFFICE Y ANTIVIRUS) MARCA DELL SERIE CPU. FSRWVP2 Y SERIE MONITOR. CN-0HN22V-FCC00-87A-A8UI SEGUN FACTURA No. F233	43,569.60
1241 32153356W011018 0251	01 UNIDAD DE RESPALDO DE ENERGIA DE 1000 VA CAPACIDAD PROPUESTA 1500 VA-750W MARCA COMPLET SERIE No. 18BE250347 SEGUN FACTURA No: F233	13,524.44
1241 32153356W011018 0253	01 UNIDAD DE RESPALDO DE ENERGIA DE 1000 VA CAPACIDAD PROPUESTA 1500 VA-750W MARCA COMPLET SERIE No. 18BE280511 SEGUN FACTURA No: F233	13,524.44
1241 32153356W011018 0254	01 UNIDAD DE RESPALDO DE ENERGIA DE 1000 VA CAPACIDAD PROPUESTA 1500 VA-750W MARCA COMPLET SERIE No. 18BE280947 SEGUN FACTURA No: F233	13,524.44
1241 32153356W011018 0255	01 UNIDAD DE RESPALDO DE ENERGIA DE 1000 VA CAPACIDAD PROPUESTA 1500 VA-750W MARCA COMPLET SERIE No. 18BE280508 SEGUN FACTURA No: F233	13,524.44
1241 32153356W011018 0256	01 UNIDAD DE RESPALDO DE ENERGIA DE 1000 VA CAPACIDAD PROPUESTA 1500 VA-750W MARCA COMPLET SERIE No. 18BE250348 SEGUN FACTURA No: F233	13,524.44
1241 32153356W011018 0257	01 UNIDAD DE RESPALDO DE ENERGIA DE 1000 VA CAPACIDAD PROPUESTA 1500 VA-750W MARCA COMPLET SERIE No. 18BE390815 SEGUN FACTURA No: F233	13,524.44
1241 32153356W011018 0258	01 UNIDAD DE RESPALDO DE ENERGIA DE 1000 VA CAPACIDAD PROPUESTA 1500 VA-750W MARCA COMPLET SERIE No. 18BE390816 SEGUN FACTURA No: F233	13,524.44
1241 32153356W011018 0259	01 UNIDAD DE RESPALDO DE ENERGIA DE 1000 VA CAPACIDAD PROPUESTA 1500 VA-750W MARCA COMPLET SERIE No. 18BE390817 SEGUN FACTURA No: F233	13,524.44
1241 32153356W011018 0260	01 UNIDAD DE RESPALDO DE ENERGIA DE 1000 VA CAPACIDAD PROPUESTA 1500 VA-750W MARCA COMPLET SERIE No. 18BE390818 SEGUN FACTURA No: F233	13,524.44
1241 32153356W011018 0261	01 UNIDAD DE RESPALDO DE ENERGIA DE 1000 VA CAPACIDAD PROPUESTA 1500 VA-750W MARCA COMPLET SERIE No. 18BE390819 SEGUN FACTURA No: F233	13,524.44

SISTEMA CONTABLE 2022
RELACIÓN DE BIENES MUEBLES QUE COMPONEN SU PATRIMONIO
Cuenta Pública al 31 de diciembre de 2022

Página 120 de 371

Hora: 10:20:25a. m.

Fecha: 14/02/2023

Código	Descripción del Bien	Valor en Libros
1241 32153356W011018 0262	01 UNIDAD DE RESPALDO DE ENERGIA DE 1000 VA CAPACIDAD PROPUESTA 1500 VA-750W MARCA COMPLET SERIE No. 18BE390820 SEGUN FACTURA No: F233	13,524.44
1241 32153356W011018 0264	01 UNIDAD DE RESPALDO DE ENERGIA DE 1000 VA CAPACIDAD PROPUESTA 1500 VA-750W MARCA COMPLET SERIE No. 18BE390822 SEGUN FACTURA No: F233	13,524.44
1241 32153356W011018 0265	01 UNIDAD DE RESPALDO DE ENERGIA DE 1000 VA CAPACIDAD PROPUESTA 1500 VA-750W MARCA COMPLET SERIE No. 18BE390823 SEGUN FACTURA No: F233	13,524.44
1241 32153356W011018 0267	01 UNIDAD DE RESPALDO DE ENERGIA DE 1000 VA CAPACIDAD PROPUESTA 1500 VA-750W MARCA COMPLET SERIE No. 18BE390825 SEGUN FACTURA No: F233	13,524.44
1241 32153356W011018 0268	01 UNIDAD DE RESPALDO DE ENERGIA DE 1000 VA CAPACIDAD PROPUESTA 1500 VA-750W MARCA COMPLET SERIE No. 18BE390826 SEGUN FACTURA No: F233	13,524.44
1241 32153356W011018 0269	01 UNIDAD DE RESPALDO DE ENERGIA DE 1000 VA CAPACIDAD PROPUESTA 1500 VA-750W MARCA COMPLET SERIE No. 18BE390827 SEGUN FACTURA No: F233	13,524.44
1241 32153356W011018 0270	01 UNIDAD DE RESPALDO DE ENERGIA DE 1000 VA CAPACIDAD PROPUESTA 1500 VA-750W MARCA COMPLET SERIE No. 18BE390828 SEGUN FACTURA No: F233	13,524.44
1241 32153356W011018 0271	01 UNIDAD DE RESPALDO DE ENERGIA DE 1000 VA CAPACIDAD PROPUESTA 1500 VA-750W MARCA COMPLET SERIE No. 18BE390829 SEGUN FACTURA No: F233	13,524.44
1241 32153356W011018 0272	01 UNIDAD DE RESPALDO DE ENERGIA DE 1000 VA CAPACIDAD PROPUESTA 1500 VA-750W MARCA COMPLET SERIE No. 18BE390830 SEGUN FACTURA No: F233	13,524.44
1241 32153356W011018 0273	01 UNIDAD DE RESPALDO DE ENERGIA DE 1000 VA CAPACIDAD PROPUESTA 1500 VA-750W MARCA COMPLET SERIE No. 18BE320185 SEGUN FACTURA No: F233	13,524.44
1241 32153356W011018 0274	01 UNIDAD DE RESPALDO DE ENERGIA DE 1000 VA CAPACIDAD PROPUESTA 1500 VA-750W MARCA COMPLET SERIE No. 18BE320169 SEGUN FACTURA No: F233	13,524.44
1241 32153356W011018 0275	01 UNIDAD DE RESPALDO DE ENERGIA DE 1000 VA CAPACIDAD PROPUESTA 1500 VA-750W MARCA COMPLET SERIE No. 18BE320182 SEGUN FACTURA No: F233	13,524.44
1241 32153356W011018 0276	01 UNIDAD DE RESPALDO DE ENERGIA DE 1000 VA CAPACIDAD PROPUESTA 1500 VA-750W MARCA COMPLET SERIE No. 18BE410348 SEGUN FACTURA No: F233	13,524.44
1241 32153356W011018 0277	01 UNIDAD DE RESPALDO DE ENERGIA DE 1000 VA CAPACIDAD PROPUESTA 1500 VA-750W MARCA COMPLET SERIE No. 18BE410347 SEGUN FACTURA No: F233	13,524.44
1241 32153356W011018 0278	01 UNIDAD DE RESPALDO DE ENERGIA DE 1000 VA CAPACIDAD PROPUESTA 1500 VA-750W MARCA COMPLET SERIE No. 18BE320223 SEGUN FACTURA No: F233	13,524.44
1241 32153356W011018 0279	01 UNIDAD DE RESPALDO DE ENERGIA DE 1000 VA CAPACIDAD PROPUESTA 1500 VA-750W MARCA COMPLET SERIE No. 18BE320181 SEGUN FACTURA No: F233	13,524.44
1241 32153356W011018 0280	01 UNIDAD DE RESPALDO DE ENERGIA DE 1000 VA CAPACIDAD PROPUESTA 1500 VA-750W MARCA COMPLET SERIE No. 18BE320226 SEGUN FACTURA No: F233	13,524.44
1241 32153356W011018 0281	01 UNIDAD DE RESPALDO DE ENERGIA DE 1000 VA CAPACIDAD PROPUESTA 1500 VA-750W MARCA COMPLET SERIE No. 18BE410343 SEGUN FACTURA No: F233	13,524.44

SISTEMA CONTABLE 2022
RELACIÓN DE BIENES MUEBLES QUE COMPONEN SU PATRIMONIO
Cuenta Pública al 31 de diciembre de 2022

Página 121 de 371

Hora: 10:20:25a. m.

Fecha: 14/02/2023

Código	Descripción del Bien	Valor en Libros
1241 32153356W011018 0282	01 UNIDAD DE RESPALDO DE ENERGIA DE 1000 VA CAPACIDAD PROPUESTA 1500 VA-750W MARCA COMPLET SERIE No. 18BE410342 SEGUN FACTURA No: F233	13,524.44
1241 32153356W011018 0284	01 UNIDAD DE RESPALDO DE ENERGIA DE 1000 VA CAPACIDAD PROPUESTA 1500 VA-750W MARCA COMPLET SERIE No. 18BE410345 SEGUN FACTURA No: F233	13,524.44
1241 32153356W011019 0002	15 COMPUTADORA DE ESCRITORIO, MARCA: LENOVO, MODELO: THINKCENTRE M720S, MEMORIA DE: DDR4 16GB 2666 MHZ, FACTURA No. 1631-A.	402,952.68
1241 32153356W011019 0003	15 UNIDAD DE RESPALDO DE ENERGIA (NO BREAK) MARCA: CDP, MODELO: RU SMART 1010, FACTURA No. 1631-A.	126,040.21
1241 32153356W011019 0004	01 PUNTO DE ACCESO, SUPER WIFI, WAVE 2, MU-MIMO. DOBLE BANDA, FACTURA No. 1631-A.	7,151.66
1241 32159199W001015 0002	01 COMPUTADORA DE ESCRITORIO MARCA ACER SERIE MONITOR No. MMLY6AM00150510F6F8504 Y SERIE CPU No. DTVVHAL007505005379600 SEGUN FACTURA No. 3125	23,502.99
1241 32159199W001015 0003	01 COMPUTADORA DE ESCRITORIO MARCA ACER SERIE MONITOR No. MMLY6AM00150510F718504 Y SERIE CPU No. DTVVHAL0075050053C9600 SEGUN FACTURA No. 3125	23,502.99
1241 32159199W001015 0004	01 COMPUTADORA DE ESCRITORIO MARCA ACER SERIE MONITOR No. MMLY6AM00150510F6C8504 Y SERIE CPU No. DTVVHAL007505004E49600 SEGUN FACTURA No. 3125	23,502.99
1241 32159199W001015 0005	01 COMPUTADORA DE ESCRITORIO MARCA ACER SERIE MONITOR No. MMLY6AM00150510D428504 Y SERIE CPU No. DTVVHAL007504035989600 SEGUN FACTURA No. 3125	23,502.99
1241 32159199W001015 0006	01 COMPUTADORA DE ESCRITORIO MARCA ACER SERIE MONITOR No. MMLY6AM00150510F748504 Y SERIE CPU No. DTVVHAL007504035959600 SEGUN FACTURA No. 3125	23,502.99
1241 32159199W001015 0007	01 COMPUTADORA DE ESCRITORIO MARCA ACER SERIE MONITOR No. MMLY6AM00150510F6E8504 Y SERIE CPU No. DTVVHAL007504035949600 SEGUN FACTURA No. 3125	23,502.99
1241 32159199W001015 0008	01 COMPUTADORA DE ESCRITORIO MARCA ACER SERIE MONITOR No. MMLY6AM001505113F08504 Y SERIE CPU No. DTVVHAL0075040359A9600 SEGUN FACTURA No. 3125	23,502.99
1241 32159199W001015 0009	01 COMPUTADORA DE ESCRITORIO MARCA ACER SERIE MONITOR No. MMLY6AM001506065F88504 Y SERIE CPU No. DTVVHAL007505004D29600 SEGUN FACTURA No. 3125	23,502.99
1241 32159199W001015 0010	01 COMPUTADORA DE ESCRITORIO MARCA ACER SERIE MONITOR No. MMLY6AM0015060686E8504 Y SERIE CPU No. DTVVHAL007505005249600 SEGUN FACTURA No. 3125	23,502.99
1241 32159199W001015 0011	01 COMPUTADORA DE ESCRITORIO MARCA ACER SERIE MONITOR No. MMLY6AM00150510E158504 Y SERIE CPU No. DTVVHAL007505005169600 SEGUN FACTURA No. 3125	23,502.99
1241 32159199W001015 0013	01 IMPRESORA LASER O LED MONOCROMATICA MARCA SAMSUNG XPRESS MODELO SL-M2835DW SERIE No. 076JBDFDA0008ER SEGUN FACTURA No. 3125	42,140.05
1241 32159199W001015 0014	01 IMPRESORA LASER O LED MONOCROMATICA MARCA SAMSUNG XPRESS MODELO SL-M2835DW SERIE No. 076JBDFDA000CCF SEGUN FACTURA No. 3125	42,140.05
1241 32159199W001015 0015	01 IMPRESORA LASER O LED MONOCROMATICA MARCA SAMSUNG XPRESS MODELO SL-M2835DW SERIE No. 076JBDFDA000FVK SEGUN FACTURA No. 3125	42,140.10
1241 32159599W001020 0002	08 COMPUTADORA DE ESCRITORIO BÁSICA ALL IN ONE LENOVO IDEACENTRE 330 19.5", FACTURA No. A 635.	150,000.00
1241 32853356W011015 0042	Computadora de Escritorio Media Tipo B,ACER ASPIRE ATC-605-M024,Procesador Intel Core i7-4770,FACT. No.12,Serie: MJ03JSY7	25,000.00

SISTEMA CONTABLE 2022
RELACIÓN DE BIENES MUEBLES QUE COMPONEN SU PATRIMONIO
Cuenta Pública al 31 de diciembre de 2022

Página 122 de 371

Hora: 10:20:25a. m.

Fecha: 14/02/2023

Código	Descripción del Bien	Valor en Libros
1241 32853356W011015 0043	Computadora de Escritorio Media Tipo B,ACER ASPIRE ATC-605-M024,Procesador Intel Core i7-4770,FACT. No.12, Serie: MJ03JSY5	25,000.00
1241 32853356W011015 0044	Lector Biometrico,Mca.Nacional Soft Mod OnTheMinute TCP/IP,Pantalla con reconocimiento de huella,Tipo Optico,FACT. No.12, Serie: 6303162500079	10,000.00
1241 32853356W011015 0045	Lector Biometrico,Mca.Nacional Soft Mod OnTheMinute TCP/IP,Pantalla con reconocimiento de huella,Tipo Optico,FACT. No.12, Serie: 3246154500354	10,000.00
1241 32853356W011015 0046	Lector Biometrico,Mca.Nacional Soft Mod OnTheMinute TCP/IP,Pantalla con reconocimiento de huella,Tipo Optico,FACT. No.12, Serie: 3246154500395	10,000.00
1241 32853356W011015 0047	Diademas Inalambricas,Modelo CS545-XD,Marca PANTRONICS,Serie 08UBGA,Fact TGZ 1352.	6,484.40
1241 32853356W011015 0048	Diademas Inalambricas,Modelo CS545-XD,Marca PANTRONICS,Serie 08UBFH,Fact TGZ 1352.	6,484.40
1241 32853356W011015 0049	Diademas Inalambricas,Modelo CS545-XD,Marca PANTRONICS,Serie 08UBFC,Fact TGZ 1352.	6,484.40
1241 32853356W011015 0050	Diademas Inalambricas,Modelo CS545-XD,Marca PANTRONICS,Serie 08RXF4,Fact TGZ 1352.	6,484.40
1241 32853356W011015 0051	Diademas Inalambricas,Modelo CS545-XD,Marca PANTRONICS,Serie 08RXF8,Fact TGZ 1352.	6,484.40
1241 32853356W011015 0052	Diademas Inalambricas,Modelo CS545-XD,Marca PANTRONICS,Serie 08RXF5,Fact TGZ 1352.	6,484.40
1241 32853356W011015 0053	Diademas Inalambricas,Modelo CS545-XD,Marca PANTRONICS,Serie 08RXFA,Fact TGZ 1352.	6,484.40
1241 32853356W011015 0054	Diademas Inalambricas,Modelo CS545-XD,Marca PANTRONICS,Serie 08RXF7,Fact TGZ 1352.	6,484.40
1241 32853356W011015 0055	Diademas Inalambricas,Modelo CS545-XD,Marca PANTRONICS,Serie 08UBGX,Fact TGZ 1352.	6,484.40
1241 32853356W011015 0056	Diademas Inalambricas,Modelo CS545-XD,Marca PANTRONICS,Serie 08UBFL,Fact TGZ 1352.	6,484.40
1241 32853356W011015 0057	Diademas Inalambricas,Modelo CS545-XD,Marca PANTRONICS,Serie 08UBF3,Fact TGZ 1352.	6,484.40
1241 32853356W011015 0058	Diademas Inalambricas,Modelo CS545-XD,Marca PANTRONICS,Serie 08UBFG,Fact TGZ 1352.	6,484.40
1241 32853356W011015 0059	Diademas Inalambricas,Modelo CS545-XD,Marca PANTRONICS,Serie 08UBDA,Fact TGZ 1352.	6,484.40
1241 32853356W011015 0060	Diademas Inalambricas,Modelo CS545-XD,Marca PANTRONICS,Serie 08UBFX,Fact TGZ 1352.	6,484.40
1241 32853356W011015 0061	Diademas Inalambricas,Modelo CS545-XD,Marca PANTRONICS,Serie 08UBFE,Fact TGZ 1352.	6,484.40
1241 32853356W011015 0062	Diademas Inalambricas,Modelo CS545-XD,Marca PANTRONICS,Serie 08UBGC,Fact TGZ 1352.	6,484.40
1241 32853356W011015 0063	Diademas Inalambricas,Modelo CS545-XD,Marca PANTRONICS,Serie 08UBH2,Fact TGZ 1352.	6,484.40
1241 32853356W011015 0064	Diademas Inalambricas,Modelo CS545-XD,Marca PANTRONICS,Serie 08UBGU,Fact TGZ 1352.	6,484.40
1241 32853356W011015 0065	Diademas Inalambricas,Modelo CS545-XD,Marca PANTRONICS,Serie 08UBGE,Fact TGZ 1352.	6,484.40
1241 32853356W011015 0066	Diademas Inalambricas,Modelo CS545-XD,Marca PANTRONICS,Serie 08UBFF,Fact TGZ 1352.	6,484.40
1241 32853356W011015 0067	Diademas Inalambricas,Modelo CS545-XD,Marca PANTRONICS,Serie 08UBCG,Fact TGZ 1352.	6,484.40
1241 32853356W011015 0068	Diademas Inalambricas,Modelo CS545-XD,Marca PANTRONICS,Serie 08UBCJ,Fact TGZ 1352.	6,484.40
1241 32853356W011015 0069	Diademas Inalambricas,Modelo CS545-XD,Marca PANTRONICS,Serie 08UBCM,Fact TGZ 1352.	6,484.40

SISTEMA CONTABLE 2022
RELACIÓN DE BIENES MUEBLES QUE COMPONEN SU PATRIMONIO
Cuenta Pública al 31 de diciembre de 2022

Página 123 de 371

Hora: 10:20:25a. m.

Fecha: 14/02/2023

Código	Descripción del Bien	Valor en Libros
1241 32853356W011015 0070	Diademas Inalambricas,Modelo CS545-XD,Marca PANTRONICS,Serie 08UBDJ,Fact TGZ 1352.	6,484.40
1241 32853356W011015 0071	Diademas Inalambricas,Modelo CS545-XD,Marca PANTRONICS,Serie 08UBDW,Fact TGZ 1352.	6,484.40
1241 32853356W011015 0072	Diademas Inalambricas,Modelo CS545-XD,Marca PANTRONICS,Serie 08UBGV,Fact TGZ 1352.	6,484.40
1241 32853356W011015 0073	Telefono Digital,Modelo 4039,Marca ALCATEL,Serie:FCN01030202339,Fact TGZ 1352	7,165.32
1241 32853356W011015 0074	Telefono Digital,Modelo 4039,Marca ALCATEL,Serie:FCN01030202336,Fact TGZ 1352	7,165.32
1241 32853356W011015 0075	Telefono Digital,Modelo 4039,Marca ALCATEL,Serie:FCN01030202312,Fact TGZ 1352	7,165.32
1241 32853356W011015 0076	Telefono Digital,Modelo 4039,Marca ALCATEL,Serie:FCN01030202348,Fact TGZ 1352	7,165.32
1241 32853356W011015 0077	Telefono Digital,Modelo 4039,Marca ALCATEL,Serie:FCN01030202350,Fact TGZ 1352	7,165.32
1241 32853356W011015 0078	Telefono Digital,Modelo 4039,Marca ALCATEL,Serie:FCN01030202307,Fact TGZ 1352	7,165.32
1241 32853356W011015 0079	Telefono Digital,Modelo 4039,Marca ALCATEL,Serie:FCN01030202382,Fact TGZ 1352	7,165.32
1241 32853356W011015 0080	Telefono Digital,Modelo 4039,Marca ALCATEL,Serie:FCN01030202332,Fact TGZ 1352	7,165.32
1241 32853356W011015 0081	Telefono Digital,Modelo 4039,Marca ALCATEL,Serie:FCN01030202369,Fact TGZ 1352	7,165.32
1241 32853356W011015 0082	Telefono Digital,Modelo 4039,Marca ALCATEL,Serie:FCN01030202313,Fact TGZ 1352	7,165.32
1241 32853356W011015 0083	Telefono Digital,Modelo 4039,Marca ALCATEL,Serie:FCN01030202383,Fact TGZ 1352	7,165.32
1241 32853356W011015 0084	Telefono Digital,Modelo 4039,Marca ALCATEL,Serie:FCN01030202325,Fact TGZ 1352	7,165.32
1241 32853356W011015 0085	Telefono Digital,Modelo 4039,Marca ALCATEL,Serie:FCN01030202363,Fact TGZ 1352	7,165.32
1241 32853356W011015 0086	Telefono Digital,Modelo 4039,Marca ALCATEL,Serie:FCN01030202287,Fact TGZ 1352	7,165.32
1241 32853356W011015 0087	Telefono Digital,Modelo 4039,Marca ALCATEL,Serie:FCN01030202355,Fact TGZ 1352	7,165.32
1241 32853356W011015 0088	Telefono Digital,Modelo 4039,Marca ALCATEL,Serie:FCN01030202315,Fact TGZ 1352	7,165.32
1241 32853356W011015 0089	Telefono Digital,Modelo 4039,Marca ALCATEL,Serie:FCN01030202362,Fact TGZ 1352	7,165.32
1241 32853356W011015 0090	Telefono Digital,Modelo 4039,Marca ALCATEL,Serie:FCN01030202263,Fact TGZ 1352	7,165.32
1241 32853356W011015 0091	Telefono Digital,Modelo 4039,Marca ALCATEL,Serie:FCN01030202371,Fact TGZ 1352	7,165.32
1241 32853356W011015 0092	Telefono Digital,Modelo 4039,Marca ALCATEL,Serie:FCN01030202314,Fact TGZ 1352	7,165.32
1241 32853356W011015 0093	Telefono Digital,Modelo 4039,Marca ALCATEL,Serie:FCN01030202317,Fact TGZ 1352	7,165.32
1241 32853356W011015 0094	Telefono Digital,Modelo 4039,Marca ALCATEL,Serie:FCN01030202337,Fact TGZ 1352	7,165.32
1241 32853356W011015 0095	Telefono Digital,Modelo 4039,Marca ALCATEL,Serie:FCN01030202253,Fact TGZ 1352	7,165.32
1241 32853356W011015 0096	Telefono Digital,Modelo 4039,Marca ALCATEL,Serie:FCN00727801577,Fact TGZ 1352	7,165.32

SISTEMA CONTABLE 2022
RELACIÓN DE BIENES MUEBLES QUE COMPONEN SU PATRIMONIO
Cuenta Pública al 31 de diciembre de 2022

Página 124 de 371

Hora: 10:20:25a. m.

Fecha: 14/02/2023

Código	Descripción del Bien	Valor en Libros
1241 32853356W011015 0097	Telefono Digital,Modelo 4039,Marca ALCATEL,Serie:FCN00727801363,Fact TGZ 1352	7,165.32
1241 32853356W011015 0098	Telefono Inalambrico Tipo DECT,Modelo 8232,Marca ALCATEL,Serie Telefono RTC153215361,Serie Cargador RTC152105233.,Fact TGZ 1352,Incluye Radio Base DECT ,Serie ACC01431801394.	14,686.37
1241 32853356W011015 0099	Telefono Inalambrico Tipo DECT,Modelo 8232,Marca ALCATEL,Serie Telefono RTC153215333,Serie Cargador RTC152105232.,Fact TGZ 1352,Incluye Radio Base DECT ,Serie ACC01431801628.	14,686.37
1241 32853356W011015 0100	Telefono Inalambrico Tipo DECT,Modelo 8232,Marca ALCATEL,Serie Telefono RTC153215346,Serie Cargador RTC152105220.,Fact TGZ 1352	14,686.37
1241 32853356W011015 0101	Telefono Inalambrico Tipo DECT,Modelo 8232,Marca ALCATEL,Serie Telefono RTC153215344,Serie Cargador RTC152105227.,Fact TGZ 1352	14,686.37
1241 32853356W011015 0102	Telefono Inalambrico Tipo DECT,Modelo 8232,Marca ALCATEL,Serie Telefono RTC153215342,Serie Cargador RTC152105226.,Fact TGZ 1352	14,686.37
1241 32853356W011015 0103	Telefono Inalambrico Tipo DECT,Modelo 8232,Marca ALCATEL,Serie Telefono RTC153312967,Serie Cargador RTC152105224.,Fact TGZ 1352	14,686.37
1241 32853356W011015 0104	Telefono Inalambrico Tipo DECT,Modelo 8232,Marca ALCATEL,Serie Telefono RTC153312972,Serie Cargador RTC152105228.,Fact TGZ 1352	14,686.37
1241 32853356W011015 0105	Telefono Inalambrico Tipo DECT,Modelo 8232,Marca ALCATEL,Serie Telefono RTC153312971,Serie Cargador RTC152105229.,Fact TGZ 1352	14,686.37
1241 32853356W011015 0106	Telefono Inalambrico Tipo DECT,Modelo 8232,Marca ALCATEL,Serie Telefono RTC153312978,Serie Cargador RTC152105230.,Fact TGZ 1352	14,686.37
1241 32853356W011015 0107	Telefono Inalambrico Tipo DECT,Modelo 8232,Marca ALCATEL,Serie Telefono RTC153312918,Serie Cargador RTC152105231.,Fact TGZ 1352	14,686.37
1241 32853356W011015 0108	Telefono Inalambrico Tipo DECT,Modelo 8232,Marca ALCATEL,Serie Telefono RTC153312976,Serie Cargador RTC152105240.,Fact TGZ 1352	14,686.37
1241 32853356W011015 0109	Telefono Inalambrico Tipo DECT,Modelo 8232,Marca ALCATEL,Serie Telefono RTC153312973,Serie Cargador RTC152105237.,Fact TGZ 1352	14,686.37
1241 32853356W011015 0110	Telefono Inalambrico Tipo DECT,Modelo 8232,Marca ALCATEL,Serie Telefono RTC153312977,Serie Cargador RTC152105243.,Fact TGZ 1352	14,686.37
1241 32853356W011015 0111	Telefono IP,Modelo 8028,Marca ALCATEL,Serie FCN142376972,FactTGZ 1352	10,714.92
1241 32853356W011015 0112	Telefono IP,Modelo 8028,Marca ALCATEL,Serie FCN142082785,FactTGZ 1352	10,714.92
1241 32853356W011015 0113	Telefono IP,Modelo 8028,Marca ALCATEL,Serie FCN141983875,FactTGZ 1352	10,714.92
1241 32853356W011015 0114	Telefono IP,Modelo 8028,Marca ALCATEL,Serie FCN142071575,FactTGZ 1352	10,714.92
1241 32853356W011015 0115	Telefono IP,Modelo 8028,Marca ALCATEL,Serie FCN142376896,FactTGZ 1352	10,714.92
1241 32853356W011015 0116	Telefono IP,Modelo 8028,Marca ALCATEL,Serie FCN142376813,FactTGZ 1352	10,714.92
1241 32853356W011015 0117	Telefono IP,Modelo 8028,Marca ALCATEL,Serie FCN143561239,FactTGZ 1352	10,714.92
1241 32853356W011015 0118	Telefono IP,Modelo 8028,Marca ALCATEL,Serie FCN142376725,FactTGZ 1352	10,714.92
1241 32853356W011015 0119	Telefono IP,Modelo 8028,Marca ALCATEL,Serie FCN142376754,FactTGZ 1352	10,714.92
1241 32853356W011015 0120	Telefono IP,Modelo 8028,Marca ALCATEL,Serie FCN143560992,FactTGZ 1352	10,714.92
1241 32853356W011015 0121	Telefono IP,Modelo 8028,Marca ALCATEL,Serie FCN143560913,FactTGZ 1352	10,714.92
1241 32853356W011015 0122	Telefono IP,Modelo 8028,Marca ALCATEL,Serie FCN143561203,FactTGZ 1352	10,714.92
1241 32853356W011015 0123	Telefono IP,Modelo 8028,Marca ALCATEL,Serie FCN143561453,FactTGZ 1352	10,714.92
1241 32853356W011015 0124	Telefono IP,Modelo 8028,Marca ALCATEL,Serie FCN143560981,FactTGZ 1352	10,714.92
1241 32853356W011015 0125	Telefono IP,Modelo 8028,Marca ALCATEL,Serie FCN143472224,FactTGZ 1352	10,714.92
1241 32853356W011015 0126	Unidad de Respaldo de Energía UPS Mca. DATASHIELD,Mod UT3000 RM Tipo Rack,Factura No.7,OPCC.692	55,000.00
1241 32853356W011015 0127	Teléfonos Digitales,Marca ALCATEL,Modelo 8039,Factura No.7, Serie: FCN141460591	6,000.00
1241 32853356W011015 0128	Teléfonos Digitales,Marca ALCATEL,Modelo 8039,Factura No.7, Serie: FCN141460598	6,000.00

SISTEMA CONTABLE 2022
RELACIÓN DE BIENES MUEBLES QUE COMPONEN SU PATRIMONIO
Cuenta Pública al 31 de diciembre de 2022

Página 125 de 371

Hora: 10:20:25a. m.

Fecha: 14/02/2023

Código	Descripción del Bien	Valor en Libros
1241 32853356W011015 0129	Teléfonos Digitales,Marca ALCATEL,Modelo 8039,Factura No.7, Serie: FCN141460708	6,000.00
1241 32853356W011015 0130	Teléfonos Digitales,Marca ALCATEL,Modelo 8039,Factura No.7, Serie: FCN141965347	6,000.00
1241 32853356W011015 0131	Teléfonos Digitales,Marca ALCATEL,Modelo 8039,Factura No.7, Serie: FCN141980744	6,000.00
1241 32853356W011015 0132	Teléfonos Digitales,Marca ALCATEL,Modelo 8039,Factura No.7, Serie: FCN141980531	6,000.00
1241 32853356W011015 0133	Teléfonos Digitales,Marca ALCATEL,Modelo 8039,Factura No.7,Serie: FCN141980525	6,000.00
1241 32853356W011015 0134	Teléfonos Digitales,Marca ALCATEL,Modelo 8039,Factura No.7,Serie: FCN141460656	6,000.00
1241 32853356W011015 0135	Teléfonos Digitales,Marca ALCATEL,Modelo 8039,Factura No.7,Serie: FCN141460542	6,000.00
1241 32853356W011015 0136	Teléfonos Digitales,Marca ALCATEL,Modelo 8039,Factura No.7,Serie: FCN141980998	6,000.00
1241 32853356W011015 0137	Teléfonos Digitales,Marca ALCATEL,Modelo 8039,Factura No.7, Serie: FCN141965343	6,000.00
1241 32853356W011015 0138	Teléfonos Digitales,Marca ALCATEL,Modelo 8039,Factura No.7, Serie: FCN141965344	6,000.00
1241 32853356W011015 0139	Teléfonos Digitales,Marca ALCATEL,Modelo 8039,Factura No.7, Serie: FCN141980994	6,000.00
1241 32853356W011015 0140	Teléfonos Digitales,Marca ALCATEL,Modelo 8039,Factura No.7, Serie: FCN141965342	6,000.00
1241 32853356W011015 0141	Teléfonos Digitales,Marca ALCATEL,Modelo 8039,Factura No.7,Serie: FCN141981030	6,000.00
1241 32853356W011015 0157	Impresora Láser Monocromática,HP Modelo:LASER PRO M402DN,Factura No.7,Serie:PHBQG05518	14,999.99
1241 32853356W011015 0158	Lote de 12 Unidades de Respaldo NO-BREAK,Mca.CYBERPOWER,Mod. OM500A, Factura No.7,OPCC.692 Serie:1HY5Y3000265,(058,059,060,266,180,133,134,135,628,629,630.	29,999.97
1241 32853356W011015 0159	Rack de 19 pulgadas INTELLINET 204163,integrado con patch panel,switch 48 puertos,Factura No.7,OPCC.692	25,000.00
1241 32853356W011015 0160	Servidor HP 803420-005 DL380 GEN 9 E5-2640V3,Factura No.7, Serie: MXQ6010392	105,500.00
1241 32853356W011015 0161	Switch Administrable,Modelo SRW2024-K9,Marca CISCO,Factuta 3187,Serie:DNI19330C3X	33,176.00
1241 32853356W011015 0162	Switch Administrable,Modelo SF-300-24P,Marca CISCO,Factuta A 104,Serie:DNI1834086W	33,176.00
1241 32853356W011015 0163	Switch,Marca CISCO,Modelo SG300-28,Serie DNI1834000HX,Fact. 3163	33,176.00
1241 32853356W011015 0164	Switch, Marca CISCO, Modelo SG300-52, Serie:DNI1927000A, Fact. 3163.	33,176.00
1241 32853356W011015 0165	FireWall,FORTINET,FG-300-Serie:FGT3HD3915805869Factura:F415	498,800.00
1241 32853356W011015 0166	Servidor (CPU)Marca:LENOVOModelo:X3650Serie:E2CWT79Factura:F415	699,480.00
1241 32853356W011015 0167	Servidor (CPU)Marca:LENOVOModelo:X3650Serie:E2CWT82Factura:F415	699,480.00
1241 32853356W011015 0168	C.P.U Serie: MJ02T09Z/MonitorSerie: V5586374/TecladoSerie: 949/MouseSerie:HS442HA159U/Factura:F415	24,999.16
1241 32853356W011015 0169	C.P.U Serie: MJ02T0A4/MonitorSerie: V5586438/TecladoSerie: 793/MouseSerie:HS442HA159D/Factura:F415	24,999.16
1241 32853356W011015 0170	C.P.U Serie: MJ02T0A1/MonitorSerie: V5586369/TecladoSerie: 320/MouseSerie:HS442HA15BJ/Factura:F415	24,999.16
1241 32853356W011015 0171	C.P.U Serie: MJ02T04Q/MonitorSerie: V5586397/TecladoSerie: 748/MouseSerie:HS504HA28QW/Factura:F415	24,999.16
1241 32853356W011015 0172	C.P.U Serie: MJ02T0A6/MonitorSerie: V5586540/TecladoSerie: 333/MouseSerie:HS442HA0BS8/Factura:F415	24,999.16

SISTEMA CONTABLE 2022
RELACIÓN DE BIENES MUEBLES QUE COMPONEN SU PATRIMONIO
Cuenta Pública al 31 de diciembre de 2022

Página 126 de 371

Hora: 10:20:25a. m.

Fecha: 14/02/2023

Código	Descripción del Bien	Valor en Libros
1241 32853356W011015 0173	C.P.U Serie: MJ02T07G/MonitorSerie: V5586392/TecladoSerie: 1181/MouseSerie:HS442HA15BW/Factura:F415	24,999.16
1241 32853356W011015 0174	C.P.U Serie: MJ02T05G/MonitorSerie: V5530311/TecladoSerie: 328/MouseSerie:HS442HAQBSF/Factura:F415	24,999.16
1241 32853356W011015 0175	C.P.U Serie: MJ02T0A7/MonitorSerie: V5586440/TecladoSerie: 788/MouseSerie:HS442HAQBSh/Factura:F415	24,999.16
1241 32853356W011015 0176	C.P.U Serie: MJ02T0A2/MonitorSerie: V5530310/TecladoSerie: 329/MouseSerie:HS446HA0SRN/Factura:F415	24,999.16
1241 32853356W011015 0177	C.P.U Serie: MJ02T09Y/MonitorSerie: V5586371/TecladoSerie: 6102/MouseSerie:HS442HA15BC/Factura:F415	24,999.16
1241 32853356W011015 0178	C.P.U Serie: MJ02T08W/MonitorSerie: V5586542/TecladoSerie: 1182/MouseSerie:HS4421HA28PQ/Factura:F415	24,999.16
1241 32853356W011015 0179	C.P.U Serie: MJ02FDNK/MonitorSerie: V5582845/TecladoSerie: 950/MouseSerie:HS442HA15BZ/Factura:F415	24,999.16
1241 32853356W011015 0180	C.P.U Serie: MJ02T096/MonitorSerie: V5586519/TecladoSerie: 1S54Y942455869001E/MouseSerie:HS442HA15C0/Factura:F415	24,999.16
1241 32853356W011015 0181	C.P.U Serie: MJ02T05L/MonitorSerie: V5586522/TecladoSerie: BDMHEOCCP8U03O/MouseSerie:HS442HA15BS/Factura:F415	24,999.16
1241 32853356W011015 0182	C.P.U Serie: 2UA535286W/MonitorSerie: V5531410/TecladoSerie: BDMHEOCHH8W0QV/MouseSerie:HS442HA15C8/Factura:F415	24,999.16
1241 32853356W011015 0183	C.P.U Serie: 2UA535286V/MonitorSerie: V5586357/TecladoSerie: BDMHEOCCP8U03D/MouseSerie:FCMHH0CJP8KICX/Factura:F415	24,999.16
1241 32853356W011015 0184	C.P.U Serie: 2UA5352870/MonitorSerie: V5582802/TecladoSerie: BDMHEOCHH8W0QY/MouseSerie:FCMHH0CJP8KS2K/Factura:F415	24,999.16
1241 32853356W011015 0185	C.P.U Serie: 2UA53325ZW/MonitorSerie: V7586528/TecladoSerie: BDMHEOCCP8U0CD/MouseSerie:FCMHH0CJP8KS1L/Factura:F415	24,999.16
1241 32853356W011015 0186	C.P.U Serie: 2UA5352873/MonitorSerie: V5497189/TecladoSerie: BDMHEOC5Y8TODL/MouseSerie:FCMHH0CJP8KS0F/Factura:F415	24,999.16
1241 32853356W011015 0187	C.P.U Serie: 2UA535286T/MonitorSerie: V5582807/TecladoSerie: 322/MouseSerie:FCMHH0CJP8KS2I/Factura:F415	24,999.16
1241 32853356W011015 0208	Conmutador TelefónicoMarca:ALCATELModelo:OMNI PCX ENTERPRICESerie:ZSR01433500832/F415	1,299,200.00
1241 32853356W011015 0209	Unidad de RespaldoMarca:CYBERPOWERModelo:OR2200PFCRT2USerie:GARDN2000078/F415	20,880.00
1241 32853356W011015 0210	Grabadora NVR de 128 Canales de Video,Marca HIKVISION,Modelo DS96128NIE24,Factura:F363	199,520.00
1241 32853356W011015 0211	Switch Marca CISCO,Modelo SRW300-2048-K9-NA de 48 puertos 10/100/1000 Auto Conmutable,Fact:F363 1	110,664.00
1241 32853356W011015 0212	Switch Marca CISCO,Modelo SRW300-2048-K9-NA de 48 puertos 10/100/1000 Auto Conmutable,Fact:F363 2	110,664.00
1241 32853356W011015 0213	Unidad UPS Uninterruptible Power Supply Modelo:LP 10-11U Serie:L101U18/1053A030 Factura:21	174,634.75
1241 32853356W011015 0214	Unidad UPS Uninterruptible Power Supply Modelo:LP 10-11U Serie:L101U18/1053A004 Factura:21	174,634.75
1241 32853356W011015 0215	Unidad UPS Uninterruptible Power Supply Modelo:LP 10-11U Serie:L101U18/1052A005 Factura:21	174,634.75
1241 32853356W011015 0216	UPS ,Modelo PR2200LCDRT2U,Marca CYBERPOWER,Serie PPOBW2000508,Factura 3162.	18,270.01
1241 32853356W011015 0217	UPS ,Modelo PR2200LCDRT2U,Marca CYBERPOWER,Serie PPOBW2000522,Factura 3162.	18,270.01
1241 32853356W011015 0218	Equipo de Computo,Marca ACER,Modelo VM4630G-SI546X,CPU Serie PS00843165414000320100,Monitor Serie MMLY6AM00142409E0F8504,Fact 3197 de Fecha 21/10/15.	40,054.37

SISTEMA CONTABLE 2022
RELACIÓN DE BIENES MUEBLES QUE COMPONEN SU PATRIMONIO
Cuenta Pública al 31 de diciembre de 2022

Página 127 de 371

Hora: 10:20:25a. m.

Fecha: 14/02/2023

Código	Descripción del Bien	Valor en Libros
1241 32853356W011015 0219	Equipo de Computo,Marca ACER,Modelo VM4630G-SI546X,CPU Serie PS00843165414000040100,Monitor Serie MMLY6AM0014240959C8504,Fact 3197 de Fecha 21/10/15.	40,054.37
1241 32853356W011015 0220	Equipo de Computo,Marca ACER,Modelo VM4630G-SI546X,CPU Serie PS00843165414000AA0100,Monitor Serie MMLY6AM0014240959D8504,Fact 3197 de Fecha 21/10/15.	40,054.37
1241 32853356W011015 0221	Equipo de Computo,Marca ACER,Modelo VM4630G-SI546X,CPU Serie PS00843165414000B30100,Monitor Serie MMLY6AM00142409E238504,Fact 3197 de Fecha 21/10/15.	40,054.37
1241 32853356W011015 0222	Pantalla PLANAR,S/M,Serie:7850888Factura:F415	29,696.00
1241 32853356W011015 0223	Pantalla PLANAR,S/M,Serie:7850889Factura:F415	29,696.00
1241 32853356W011015 0224	Pantalla PLANAR,S/M,Serie:7850890Factura:F415	29,696.00
1241 32853356W011015 0225	Pantalla PLANAR,S/M,Serie:7850891Factura:F415	29,696.00
1241 32853356W011015 0226	Pantalla PLANAR,S/M,Serie:7850892Factura:F415	29,696.00
1241 32853356W011015 0227	Pantalla PLANAR,S/M,Serie:7850893Factura:F415	29,696.00
1241 32853356W011015 0228	Pantalla LG,S/M,Serie:507MXFVUT603Factura:F415	29,696.00
1241 32853356W011015 0229	Pantalla LG,S/M,Serie:507MXJXUT604Factura:F415	29,696.00
1241 32853356W011015 0230	Pantalla LG,S/M,Serie:507MXNUUT599Factura:F415	29,696.00
1241 32853356W011015 0231	Pantalla LG,S/M,Serie:507MXRFUT606Factura:F415	29,696.00
1241 32853356W011015 0232	Pantalla LG,S/M,Serie:507MXSKUT590Factura:F415	29,696.00
1241 32853356W011016 0001	Switch,Marca CISCO,Modelo:CATALYS WS-C3560G-48TS-S,48 Puertos 10/100/1000 autoconmutable Fact. A4 Serie: FOC1002Z4YD	110,722.00
1241 32853356W011016 0002	Switch,Marca CISCO,Modelo:CATALYS WS-C3560G-48TS-S,48 Puertos 10/100/1000 autoconmutable Fact. A4 Serie: FOC1213W25R	110,722.00
1241 32853356W011016 0003	08 SWITCH DE 24 PUERTOS 10/100/1000 AUTOCONMUTABLES, MODELO WS-C2960G-24TC-L , MARCA CISCO CON NUMEROS DE SERIE:FOC1151 U3RA, FOC1151 U3G3, FOC1220VOW8,FOC1151 U3R8,FOC1151 U3G4,FOC1235W013, FOC1220VOTC, FOC1151U3R9.O.P.55,FACT A 93 DE 15/08/2016.	763,199.91
1241 32853356W011016 0004	02 SWITCH MARCA CISCO MODELO CATALYS WS-C3560G-48TS CON LAS SIGUIENTES CARACTERÍSTICAS MINIMAS 48 PUERTOS 10/100/1000 AUTO CONMUTABLES,NUMERO DE SERIE:FOC1237W127, FOC1151Y3H7.O.P.55,FACT A 93 DE 15/08/2016.	190,799.98
1241 32853356W011017 0001	Unidad de protección y respaldo de energía UPS. Tripp Lite Tripp Lite SMART1500XL,Fact.083,O.P.008 UPS-1	36,741.84
1241 32853356W011017 0002	Unidad de protección y respaldo de energía UPS. Tripp Lite Tripp Lite SMART1500XL,Fact.083,O.P.008 UPS-2	36,741.84
1241 32853356W011017 0003	Unidad de protección y respaldo de energía UPS. Tripp Lite Tripp Lite SMART1500XL,Fact.083,O.P.008 UPS-3	36,741.84
1241 32853356W011017 0004	Unidad de protección y respaldo de energía UPS. Tripp Lite Tripp Lite SMART1500XL,Fact.083,O.P.008 UPS-4	36,741.84
1241 32853356W011017 0005	Unidad de protección y respaldo de energía UPS. Tripp Lite Tripp Lite SMART1500XL,Fact.083,O.P.008 UPS-5	36,741.84
1241 32853356W011017 0006	Unidad de protección y respaldo de energía UPS. Tripp Lite Tripp Lite SMART1500XL,Fact.083,O.P.008 UPS-6	36,741.84
1241 32853356W011017 0007	Unidad de protección y respaldo de energía UPS. Tripp Lite Tripp Lite SMART1500XL,Fact.083,O.P.008 UPS-7	36,741.84
1241 32853356W011017 0008	Unidad de protección y respaldo de energía UPS. Tripp Lite Tripp Lite SMART1500XL,Fact.083,O.P.008 UPS-8	36,741.84
1241 32853356W011017 0009	Unidad de protección y respaldo de energía UPS. Tripp Lite Tripp Lite SMART1500XL,Fact.083,O.P.008 UPS-9	36,741.84

SISTEMA CONTABLE 2022
RELACIÓN DE BIENES MUEBLES QUE COMPONEN SU PATRIMONIO
Cuenta Pública al 31 de diciembre de 2022

Página 128 de 371

Hora: 10:20:25a. m.

Fecha: 14/02/2023

Código	Descripción del Bien	Valor en Libros
1241 32853356W011017 0010	Unidad de protección y respaldo de energía UPS. Tripp Lite Tripp Lite SMART1500XL,Fact.083,O.P.008 UPS-10	36,741.84
1241 32853356W011017 0011	Unidad de protección y respaldo de energía UPS. Tripp Lite Tripp Lite SMART1500XL,Fact.083,O.P.008 UPS-11	36,741.84
1241 32853356W011017 0012	Unidad de protección y respaldo de energía UPS. Tripp Lite Tripp Lite SMART1500XL,Fact.083,O.P.008 UPS-12	36,741.84
1241 32853356W011017 0013	Unidad de protección y respaldo de energía UPS. Tripp Lite Tripp Lite SMART1500XL,Fact.083,O.P.008 UPS-13	36,741.84
1241 32853356W011017 0014	Unidad de protección y respaldo de energía UPS. Tripp Lite Tripp Lite SMART1500XL,Fact.083,O.P.008 UPS-14	36,741.84
1241 32853356W011017 0015	Unidad de protección y respaldo de energía UPS. Tripp Lite Tripp Lite SMART1500XL,Fact.083,O.P.008 UPS-15	36,741.84
1241 32853356W011017 0016	Unidad de protección y respaldo de energía UPS. Tripp Lite Tripp Lite SMART1500XL,Fact.083,O.P.008 UPS-16	36,741.84
1241 32853356W011017 0017	Unidad de protección y respaldo de energía UPS. Tripp Lite Tripp Lite SMART1500XL,Fact.083,O.P.008 UPS-17	36,741.84
1241 32853356W011017 0018	Unidad de protección y respaldo de energía UPS. Tripp Lite Tripp Lite SMART1500XL,Fact.083,O.P.008 UPS-18	36,741.84
1241 32853356W011017 0019	Unidad de protección y respaldo de energía UPS. Tripp Lite Tripp Lite SMART1500XL,Fact.083,O.P.008 UPS-19	41,265.84
1241 32853356W011017 0020	Unidad de protección y respaldo de energía UPS. Tripp Lite Tripp Lite SMART1500XL,Fact.083,O.P.008 UPS-20	36,741.84
1241 32853356W011017 0021	Unidad de protección y respaldo de energía UPS. Tripp Lite Tripp Lite SMART1500XL,Fact.083,O.P.008 UPS-21	36,741.84
1241 32853356W011017 0022	Unidad de protección y respaldo de energía UPS. Tripp Lite Tripp Lite SMART1500XL,Fact.083,O.P.008 UPS-22	36,741.84
1241 32853356W011017 0023	Unidad de protección y respaldo de energía UPS. Tripp Lite Tripp Lite SMART1500XL,Fact.083,O.P.008 UPS-23	36,741.84
1241 32853356W011017 0024	Unidad de protección y respaldo de energía UPS. Tripp Lite Tripp Lite SMART1500XL,Fact.083,O.P.008 UPS-24	36,741.84
1241 32853356W011017 0025	Unidad de protección y respaldo de energía UPS. Tripp Lite Tripp Lite SMART1500XL,Fact.083,O.P.008 UPS-25	36,741.84
1241 32853356W011017 0026	Unidad de protección y respaldo de energía UPS. Tripp Lite Tripp Lite SMART1500XL,Fact.083,O.P.008 UPS-26	36,741.84
1241 32853356W011017 0027	Unidad de protección y respaldo de energía UPS. Tripp Lite Tripp Lite SMART1500XL,Fact.083,O.P.008 UPS-27	36,741.84
1241 32853356W011017 0028	Unidad de protección y respaldo de energía UPS. Tripp Lite Tripp Lite SMART1500XL,Fact.083,O.P.008 UPS-28	36,741.84
1241 32853356W011017 0029	Unidad de protección y respaldo de energía UPS. Tripp Lite Tripp Lite SMART1500XL,Fact.083,O.P.008 UPS-29	36,741.84
1241 32853356W011017 0030	Unidad de protección y respaldo de energía UPS. Tripp Lite Tripp Lite SMART1500XL,Fact.083,O.P.008 UPS-30	36,741.84
1241 32853356W011017 0031	Unidad de protección y respaldo de energía UPS. Tripp Lite Tripp Lite SMART1500XL,Fact.083,O.P.008 UPS-31	36,741.84
1241 32853356W011017 0032	Unidad de protección y respaldo de energía UPS. Tripp Lite Tripp Lite SMART1500XL,Fact.083,O.P.008 UPS-32	36,741.84
1241 32853356W011017 0033	Unidad de protección y respaldo de energía UPS. Tripp Lite Tripp Lite SMART1500XL,Fact.083,O.P.008 UPS-33	36,741.84
1241 32853356W011017 0034	Unidad de protección y respaldo de energía UPS. Tripp Lite Tripp Lite SMART1500XL,Fact.083,O.P.008 UPS-34	36,741.84
1241 32853356W011017 0035	Unidad de protección y respaldo de energía UPS. Tripp Lite Tripp Lite SMART1500XL,Fact.083,O.P.008 UPS-35	36,741.84
1241 32853356W011017 0036	Unidad de protección y respaldo de energía UPS. Tripp Lite Tripp Lite SMART1500XL,Fact.083,O.P.008 UPS-36	36,741.84

SISTEMA CONTABLE 2022
RELACIÓN DE BIENES MUEBLES QUE COMPONEN SU PATRIMONIO
Cuenta Pública al 31 de diciembre de 2022

Página 129 de 371

Hora: 10:20:25a. m.

Fecha: 14/02/2023

Código	Descripción del Bien	Valor en Libros
1241 32853356W011017 0037	Unidad de protección y respaldo de energía UPS. Tripp Lite Tripp Lite SMART1500XL,Fact.083,O.P.008 UPS-37	36,741.84
1241 32853356W011017 0038	Unidad de protección y respaldo de energía UPS. Tripp Lite Tripp Lite SMART1500XL,Fact.083,O.P.008 UPS-38	36,741.84
1241 32853356W011017 0039	Unidad de protección y respaldo de energía UPS. Tripp Lite Tripp Lite SMART1500XL,Fact.083,O.P.008 UPS-39	36,741.84
1241 32853356W011017 0040	Unidad de protección y respaldo de energía UPS. Tripp Lite Tripp Lite SMART1500XL,Fact.083,O.P.008 UPS-40	36,741.84
1241 32853356W011017 0041	Sistema de grabación y almacenamiento de video DAHUA DAHUA NVR616644KS2,Fact.083,O.P.008 SISTEM-1	427,881.08
1241 32853356W011017 0042	Sistema de grabación y almacenamiento de video DAHUA DAHUA NVR616644KS2,Fact.083,O.P.008 SISTEM-2	227,882.00
1241 32853356W011017 0080	UNIDAD DE PROTECCIÓN Y RESPALDO DE ENERGÍA UPS. TRIPP LITE SMART1500XL, FACT. F537,OPPC 027 UR-01	36,540.00
1241 32853356W011017 0081	UNIDAD DE PROTECCIÓN Y RESPALDO DE ENERGÍA UPS. TRIPP LITE SMART1500XL, FACT. F537,OPPC 027 UR-02	36,540.00
1241 32853356W011017 0082	UNIDAD DE PROTECCIÓN Y RESPALDO DE ENERGÍA UPS. TRIPP LITE SMART1500XL, FACT. F537,OPPC 027 UR-03	36,540.00
1241 32853356W011017 0083	UNIDAD DE PROTECCIÓN Y RESPALDO DE ENERGÍA UPS. TRIPP LITE SMART1500XL, FACT. F537,OPPC 027 UR-04	36,540.00
1241 32853356W011017 0084	UNIDAD DE PROTECCIÓN Y RESPALDO DE ENERGÍA UPS. TRIPP LITE SMART1500XL, FACT. F537,OPPC 027 UR-05	36,540.00
1241 32853356W011017 0085	UNIDAD DE PROTECCIÓN Y RESPALDO DE ENERGÍA UPS. TRIPP LITE SMART1500XL, FACT. F537,OPPC 027 UR-06	36,540.00
1241 32853356W011017 0086	UNIDAD DE PROTECCIÓN Y RESPALDO DE ENERGÍA UPS. TRIPP LITE SMART1500XL, FACT. F537,OPPC 027 UR-07	36,540.00
1241 32853356W011017 0087	UNIDAD DE PROTECCIÓN Y RESPALDO DE ENERGÍA UPS. TRIPP LITE SMART1500XL, FACT. F537,OPPC 027 UR-08	36,540.00
1241 32853356W011017 0088	UNIDAD DE PROTECCIÓN Y RESPALDO DE ENERGÍA UPS. TRIPP LITE SMART1500XL, FACT. F537,OPPC 027 UR-09	36,540.00
1241 32853356W011017 0089	UNIDAD DE PROTECCIÓN Y RESPALDO DE ENERGÍA UPS. TRIPP LITE SMART1500XL, FACT. F537,OPPC 027 UR-10	36,540.00
1241 32853356W011017 0090	UNIDAD DE PROTECCIÓN Y RESPALDO DE ENERGÍA UPS. TRIPP LITE SMART1500XL, FACT. F537,OPPC 027 UR-11	36,540.00
1241 32853356W011017 0091	UNIDAD DE PROTECCIÓN Y RESPALDO DE ENERGÍA UPS. TRIPP LITE SMART1500XL, FACT. F537,OPPC 027 UR-12	36,540.00
1241 32853356W011017 0092	UNIDAD DE PROTECCIÓN Y RESPALDO DE ENERGÍA UPS. TRIPP LITE SMART1500XL, FACT. F537,OPPC 027 UR-13	36,540.00
1241 32853356W011017 0093	UNIDAD DE PROTECCIÓN Y RESPALDO DE ENERGÍA UPS. TRIPP LITE SMART1500XL, FACT. F537,OPPC 027 UR-14	36,540.00
1241 32853356W011017 0094	UNIDAD DE PROTECCIÓN Y RESPALDO DE ENERGÍA UPS. TRIPP LITE SMART1500XL, FACT. F537,OPPC 027 UR-15	36,540.00
1241 32853356W011017 0095	UNIDAD DE PROTECCIÓN Y RESPALDO DE ENERGÍA UPS. TRIPP LITE SMART1500XL, FACT. F537,OPPC 027 UR-16	36,540.00
1241 32853356W011017 0096	UNIDAD DE PROTECCIÓN Y RESPALDO DE ENERGÍA UPS. TRIPP LITE SMART1500XL, FACT. F537,OPPC 027 UR-17	36,540.00
1241 32853356W011017 0097	UNIDAD DE PROTECCIÓN Y RESPALDO DE ENERGÍA UPS. TRIPP LITE SMART1500XL, FACT. F537,OPPC 027 UR-18	36,540.00
1241 32853356W011017 0098	UNIDAD DE PROTECCIÓN Y RESPALDO DE ENERGÍA UPS. TRIPP LITE SMART1500XL, FACT. F537,OPPC 027 UR-19	36,540.00
1241 32853356W011017 0099	UNIDAD DE PROTECCIÓN Y RESPALDO DE ENERGÍA UPS. TRIPP LITE SMART1500XL, FACT. F537,OPPC 027 UR-20	36,540.00
1241 32853356W011017 0100	UNIDAD DE PROTECCIÓN Y RESPALDO DE ENERGÍA UPS. TRIPP LITE SMART1500XL, FACT. F537,OPPC 027 UR-21	36,540.00

SISTEMA CONTABLE 2022
RELACIÓN DE BIENES MUEBLES QUE COMPONEN SU PATRIMONIO
Cuenta Pública al 31 de diciembre de 2022

Página 130 de 371

Hora: 10:20:25a. m.

Fecha: 14/02/2023

Código	Descripción del Bien	Valor en Libros
1241 32853356W011017 0101	UNIDAD DE PROTECCIÓN Y RESPALDO DE ENERGÍA UPS. TRIPP LITE SMART1500XL, FACT. F537,OPPC 027 UR-22	36,540.00
1241 32853356W011017 0102	UNIDAD DE PROTECCIÓN Y RESPALDO DE ENERGÍA UPS. TRIPP LITE SMART1500XL, FACT. F537,OPPC 027 UR-23	36,540.00
1241 32853356W011017 0103	UNIDAD DE PROTECCIÓN Y RESPALDO DE ENERGÍA UPS. TRIPP LITE SMART1500XL, FACT. F537,OPPC 027 UR-24	36,540.00
1241 32853356W011017 0104	UNIDAD DE PROTECCIÓN Y RESPALDO DE ENERGÍA UPS. TRIPP LITE SMART1500XL, FACT. F537,OPPC 027 UR-25	36,540.00
1241 32853356W011017 0105	UNIDAD DE PROTECCIÓN Y RESPALDO DE ENERGÍA UPS. TRIPP LITE SMART1500XL, FACT. F537,OPPC 027 UR-26	36,540.00
1241 32853356W011017 0106	UNIDAD DE PROTECCIÓN Y RESPALDO DE ENERGÍA UPS. TRIPP LITE SMART1500XL, FACT. F537,OPPC 027 UR-27	36,540.00
1241 32853356W011017 0107	UNIDAD DE PROTECCIÓN Y RESPALDO DE ENERGÍA UPS. TRIPP LITE SMART1500XL, FACT. F537,OPPC 027 UR-28	36,540.00
1241 32853356W011017 0108	UNIDAD DE PROTECCIÓN Y RESPALDO DE ENERGÍA UPS. TRIPP LITE SMART1500XL, FACT. F537,OPPC 027 UR-29	36,540.00
1241 32853356W011017 0109	UNIDAD DE PROTECCIÓN Y RESPALDO DE ENERGÍA UPS. TRIPP LITE SMART1500XL, FACT. F537,OPPC 027 UR-30	36,540.00
1241 32853356W011017 0110	UNIDAD DE PROTECCIÓN Y RESPALDO DE ENERGÍA UPS. TRIPP LITE SMART1500XL, FACT. F537,OPPC 027 UR-31	36,540.00
1241 32853356W011017 0111	UNIDAD DE PROTECCIÓN Y RESPALDO DE ENERGÍA UPS. TRIPP LITE SMART1500XL, FACT. F537,OPPC 027 UR-32	36,540.00
1241 32853356W011017 0112	UNIDAD DE PROTECCIÓN Y RESPALDO DE ENERGÍA UPS. TRIPP LITE SMART1500XL, FACT. F537,OPPC 027 UR-33	36,540.00
1241 32853356W011017 0113	UNIDAD DE PROTECCIÓN Y RESPALDO DE ENERGÍA UPS. TRIPP LITE SMART1500XL, FACT. F537,OPPC 027 UR-34	36,540.00
1241 32853356W011017 0114	UNIDAD DE PROTECCIÓN Y RESPALDO DE ENERGÍA UPS. TRIPP LITE SMART1500XL, FACT. F537,OPPC 027 UR-35	36,540.00
1241 32853356W011017 0115	UNIDAD DE PROTECCIÓN Y RESPALDO DE ENERGÍA UPS. TRIPP LITE SMART1500XL, FACT. F537,OPPC 027 UR-36	36,540.00
1241 32853356W011017 0116	UNIDAD DE PROTECCIÓN Y RESPALDO DE ENERGÍA UPS. TRIPP LITE SMART1500XL, FACT. F537,OPPC 027 UR-37	36,540.00
1241 32853356W011017 0117	UNIDAD DE PROTECCIÓN Y RESPALDO DE ENERGÍA UPS. TRIPP LITE SMART1500XL, FACT. F537,OPPC 027 UR-38	36,540.00
1241 32853356W011017 0118	UNIDAD DE PROTECCIÓN Y RESPALDO DE ENERGÍA UPS. TRIPP LITE SMART1500XL, FACT. F537,OPPC 027 UR-39	36,540.00
1241 32853356W011017 0119	UNIDAD DE PROTECCIÓN Y RESPALDO DE ENERGÍA UPS. TRIPP LITE SMART1500XL, FACT. F537,OPPC 027 UR-40	36,540.00
1241 32853356W011017 0120	UNIDAD DE PROTECCIÓN Y RESPALDO DE ENERGÍA UPS. TRIPP LITE SMART1500XL, FACT. F537,OPPC 027 UR-41	36,540.00
1241 32853356W011017 0121	UNIDAD DE PROTECCIÓN Y RESPALDO DE ENERGÍA UPS. TRIPP LITE SMART1500XL, FACT. F537,OPPC 027 UR-42	36,540.00
1241 32853356W011017 0122	UNIDAD DE PROTECCIÓN Y RESPALDO DE ENERGÍA UPS. TRIPP LITE SMART1500XL, FACT. F537,OPPC 027 UR-43	36,540.00
1241 32853356W011017 0173	UNIDAD DE PROTECCIÓN Y RESPALDO DE ENERGÍA UPS. TRIPP LITE SMART1500XL, FACT. F537,OPPC 027 UR-44/ SERIE: 2716RANSM618300033	36,540.00
1241 32853356W011017 0174	UNIDAD DE PROTECCIÓN Y RESPALDO DE ENERGÍA UPS. TRIPP LITE SMART1500XL, FACT. F537,OPPC 027 UR-45/ SERIE:2716RANSM618300034	36,540.00
1241 32853356W011017 0175	UNIDAD DE PROTECCIÓN Y RESPALDO DE ENERGÍA UPS. TRIPP LITE SMART1500XL, FACT. F537,OPPC 027 UR-46 / SERIE: 2716RANSM618300052	36,540.00
1241 32853356W011017 0176	UNIDAD DE PROTECCIÓN Y RESPALDO DE ENERGÍA UPS. TRIPP LITE SMART1500XL, FACT. F537,OPPC 027 UR-47/SERIE: 2636RVHSM618200172	36,540.00

SISTEMA CONTABLE 2022
RELACIÓN DE BIENES MUEBLES QUE COMPONEN SU PATRIMONIO
Cuenta Pública al 31 de diciembre de 2022

Página 131 de 371

Hora: 10:20:25a. m.

Fecha: 14/02/2023

Código	Descripción del Bien	Valor en Libros
1241 32853356W011017 0177	UNIDAD DE PROTECCIÓN Y RESPALDO DE ENERGÍA UPS. TRIPP LITE SMART1500XL, FACT. F537,OPPC 027 UR-48/ SERIE: 2636RVHSM618200166	36,540.00
1241 32853356W011017 0178	UNIDAD DE PROTECCIÓN Y RESPALDO DE ENERGÍA UPS. TRIPP LITE SMART1500XL, FACT. F537,OPPC 027 UR-49 / SERIE:2636RVHSM618200171	36,540.00
1241 32853356W011017 0179	UNIDAD DE PROTECCIÓN Y RESPALDO DE ENERGÍA UPS. TRIPP LITE SMART1500XL, FACT. F537,OPPC 027 UR-50/ SERIE:2636RVHSM618200176	36,540.00
1241 32853356W011017 0180	Estaciones de Trabajo,Marca LENOVO,TGZ001723 de la OPPC 075 ET1/Series=CPU:MJ05GXUG/Monitor:V1F96036/Teclado:9937092/Mouse:161106651360	29,498.80
1241 32853356W011017 0181	Estaciones de Trabajo,Marca LENOVO,TGZ001723 de la OPPC 075 ET2/Series=CPU:MJ05GXUN/Monitor:V1F95240/Teclado:9932346/Mouse:161106651487.	29,498.80
1241 32853356W011017 0182	Estaciones de Trabajo,Marca LENOVO,TGZ001723 de la OPPC 075 ET3/Series=CPU:MJ05GXUK/Monitor:V1F96064/Teclado:9932337/Mouse:161106652827	29,498.80
1241 32853356W011017 0183	Estaciones de Trabajo,Marca LENOVO,TGZ001723 de la OPPC 075 ET4/Series=CPU:MJ05GXUH/Monitor:V1F95235/Teclado:9932334/Mouse:161106651476	29,498.80
1241 32853356W011017 0184	Estaciones de Trabajo,Marca LENOVO,TGZ001723 de la OPPC 075 ET5/Series=CPU:MJ05GXUJ/Monitor:V1F952269/Teclado:9932382/Mouse:161106651359	29,498.80
1241 32853356W011017 0185	Unidad de protección y respaldo de energía UPS. Tripp Lite Tripp Lite SMART1500XL,FACT.76,Serie:2639PVHSM618300072	36,737.20
1241 32853356W011017 0186	Unidad de protección y respaldo de energía UPS. Tripp Lite Tripp Lite SMART1500XL,FACT.76,Serie:2639PVHSM618300068	36,737.20
1241 32853356W011017 0187	Unidad de protección y respaldo de energía UPS. Tripp Lite Tripp Lite SMART1500XL,FACT.76,Serie:2639PVHSM618300078	36,737.20
1241 32853356W011017 0188	Unidad de protección y respaldo de energía UPS. Tripp Lite Tripp Lite SMART1500XL,FACT.76,Serie:2639PVHSM618300053	36,737.20
1241 32853356W011017 0189	Unidad de protección y respaldo de energía UPS. Tripp Lite Tripp Lite SMART1500XL,FACT.76,Serie:2639PVHSM618300014	36,737.20
1241 32853356W011017 0190	Unidad de protección y respaldo de energía UPS. Tripp Lite Tripp Lite SMART1500XL,FACT.76,Serie:2639PVHSM618300107	36,737.20
1241 32853356W011017 0195	Unidad de protección y respaldo de energía (UPS) de 3KV,marca Tripp Lite modelo SmartPro3000 CISCO, Factura No.1226 UPR1,Serie:2722KD0SM701600022	14,729.68
1241 32853356W011017 0196	Unidad de protección y respaldo de energía (UPS) de 3KV,marca Tripp Lite modelo SmartPro3000 CISCO, Factura No.1226 UPR2,Serie:2722KD0SM701600046	14,729.68
1241 32853356W011017 0197	Unidad de protección y respaldo de energía (UPS) de 3KV,marca Tripp Lite modelo SmartPro3000 CISCO, Factura No.1226 UPR3,Serie:2722KD0SM701600023	14,729.68
1241 32853356W011017 0198	Unidad de protección y respaldo de energía (UPS) de 3KV,marca Tripp Lite modelo SmartPro3000 CISCO, Factura No.1226 UPR4,Serie:2722KD0SM701600059	14,729.68
1241 32853356W011017 0199	Unidad de protección y respaldo de energía (UPS) de 3KV,marca Tripp Lite modelo SmartPro3000 CISCO, Factura No.1226 UPR5,Serie:2722KD0SM701600016	14,729.68
1241 32853356W011017 0200	Unidad de protección y respaldo de energía (UPS) de 3KV,marca Tripp Lite modelo SmartPro3000 CISCO, Factura No.1226 UPR6,Serie:2722KD0SM701600056	14,729.68
1241 32853356W011017 0201	Conmutador de datos (Switch) de 24 puertos Gigabit,marca Cisco,modelo Catalyst 2960-24TC-S,Factura No.1226 Conmutador 1/Serie:FDO2122V2KV	64,935.64

SISTEMA CONTABLE 2022
RELACIÓN DE BIENES MUEBLES QUE COMPONEN SU PATRIMONIO
Cuenta Pública al 31 de diciembre de 2022

Página 132 de 371

Hora: 10:20:25a. m.

Fecha: 14/02/2023

Código	Descripción del Bien	Valor en Libros
1241 32853356W011017 0202	Conmutador de datos (Switch) de 24 puertos Gigabit,marca Cisco,modelo Catalyst 2960-24TC-S,Factura No.1226 Conmutador 2/Serie:FCW2125A3F5	64,935.64
1241 32853356W011017 0203	Conmutador de datos (Switch) de 24 puertos Gigabit,marca Cisco,modelo Catalyst 2960-24TC-S,Factura No.1226 Conmutador 3/Serie:FCW2125A3G5	64,935.64
1241 32853356W011017 0204	Conmutador de datos (Switch) de 24 puertos Gigabit,marca Cisco,modelo Catalyst 2960-24TC-S,Factura No.1226 Conmutador 4/Serie:FCW2125A3EJ	64,935.64
1241 32853356W011017 0205	Conmutador de datos (Switch) de 24 puertos Gigabit,marca Cisco,modelo Catalyst 2960-24TC-S,Factura No.1226 Conmutador 5/Serie:FCW2125A3EE	64,935.64
1241 32853356W011017 0206	Conmutador de datos (Switch) de 24 puertos Gigabit,marca Cisco,modelo Catalyst 2960-24TC-S,Factura No.1226 Conmutador 6/Serie:FCW2125A3GP	64,935.64
1241 32853356W011017 0237	Conmutador de datos (Switch 24 puertos),Modelo:JH019A,Marca:HP,NUMEROS DE SERIE: CN73GVK0B2,Factura A410,OPPC 084	19,696.80
1241 32853356W011017 0238	Conmutador de datos (Switch 24 puertos),Modelo:JH019A,Marca:HP,NUMEROS DE SERIE: CN73GVK0B3,Factura A410,OPPC 084	19,696.80
1241 32853356W011017 0239	Conmutador de datos (Switch 24 puertos),Modelo:JH019A,Marca:HP,NUMEROS DE SERIE:CN73GVK0B4,Factura A410,OPPC 084	19,696.80
1241 32853356W011017 0240	Conmutador de datos (Switch 24 puertos),Modelo:JH019A,Marca:HP,NUMEROS DE SERIE: CN73GVKB07,Factura A410,OPPC 084	19,696.80
1241 32853356W011017 0241	Conmutador de datos (Switch 24 puertos),Modelo:JH019A,Marca:HP,NUMEROS DE SERIE: CN73GVK07F,Factura A410,OPPC 084	19,696.80
1241 32853356W011017 0242	TELEFONOS IP MARCA ALCATEL MODELO 8028, NUMERO DE FACTURA TGZ001767,NUMERO DE SERIE: FRT161326729	13,496.60
1241 32853356W011017 0243	TELEFONOS IP MARCA ALCATEL MODELO 8028, NUMERO DE FACTURA TGZ001767, NUMERO DE SERIE: FRT161326713	13,496.60
1241 32853356W011017 0244	TELEFONOS IP MARCA ALCATEL MODELO 8028, NUMERO DE FACTURA TGZ001767, NUMERO DE SERIE: FRT161326753	13,496.60
1241 32853356W011017 0245	TELEFONOS IP MARCA ALCATEL MODELO 8028, NUMERO DE FACTURA TGZ001767, NUMERO DE SERIE: FRT161326860	13,496.60
1241 32853356W011017 0246	TELEFONOS IP MARCA ALCATEL MODELO 8028, NUMERO DE FACTURA TGZ001767, NUMERO DE SERIE: FRT161326739	13,496.60
1241 32853356W011017 0247	TELEFONOS IP MARCA ALCATEL MODELO 8028, NUMERO DE FACTURA TGZ001767, NUMERO DE SERIE: FRT161326828	13,496.60
1241 32853356W011017 0248	TELEFONOS IP MARCA ALCATEL MODELO 8028, NUMERO DE FACTURA TGZ001767, NUMERO DE SERIE: FRT161326777	13,496.60
1241 32853356W011017 0249	TELEFONOS IP MARCA ALCATEL MODELO 8028, NUMERO DE FACTURA TGZ001767, NUMERO DE SERIE: FRT161326699	13,496.60
1241 32853356W011017 0250	TELEFONOS IP MARCA ALCATEL MODELO 8028, NUMERO DE FACTURA TGZ001767, NUMERO DE SERIE: FRT161326784	13,496.60
1241 32853356W011017 0251	TELEFONOS IP MARCA ALCATEL MODELO 8028, NUMERO DE FACTURA TGZ001767, NUMERO DE SERIE: FRT161326791	13,496.60
1241 32853356W011017 0252	TELEFONOS IP MARCA ALCATEL MODELO 8028, NUMERO DE FACTURA TGZ001767, NUMERO DE SERIE: FRT161326838	13,496.60
1241 32853356W011017 0253	TELEFONOS IP MARCA ALCATEL MODELO 8028, NUMERO DE FACTURA TGZ001767, NUMERO DE SERIE: FRT161326807	13,496.60
1241 32853356W011017 0254	TELEFONOS IP MARCA ALCATEL MODELO 8028, NUMERO DE FACTURA TGZ001767, NUMERO DE SERIE: FRT161404677	13,496.60
1241 32853356W011017 0255	TELEFONOS IP MARCA ALCATEL MODELO 8028, NUMERO DE FACTURA TGZ001767, NUMERO DE SERIE: FRT161326738	13,496.60
1241 32853356W011017 0256	TELEFONOS IP MARCA ALCATEL MODELO 8028, NUMERO DE FACTURA TGZ001767, NUMERO DE SERIE: FRT161404655	13,496.60

SISTEMA CONTABLE 2022
RELACIÓN DE BIENES MUEBLES QUE COMPONEN SU PATRIMONIO
Cuenta Pública al 31 de diciembre de 2022

Página 133 de 371

Hora: 10:20:25a. m.

Fecha: 14/02/2023

Código	Descripción del Bien	Valor en Libros
1241 32853356W011017 0257	SWITCH BASICO DE 24 PUERTOS 10/100/1000 MARCA PLANET MODELO. FGSW-2624HPS4, NUMERO DE FACTURA TGZ001767, NUM DE SERIE:AK80107400032	19,998.40
1241 32853356W011017 0258	SWITCH BASICO DE 24 PUERTOS 10/100/1000 MARCA PLANET MODELO. FGSW-2624HPS4, NUMERO DE FACTURA TGZ001767, NUM DE SERIE:AK80107400031	19,998.40
1241 32853356W011017 0259	SWITCH BASICO DE 24 PUERTOS 10/100/1000 MARCA PLANET MODELO. FGSW-2624HPS4, NUMERO DE FACTURA TGZ001767, NUM DE SERIE:AK80105A00187	19,998.40
1241 32853356W011017 0260	SWITCH BASICO DE 24 PUERTOS 10/100/1000 MARCA PLANET MODELO. FGSW-2624HPS4, NUMERO DE FACTURA TGZ001767, NUM DE SERIE:AK80105A00188	19,998.40
1241 32853356W011017 0261	SWITCH BASICO DE 24 PUERTOS 10/100/1000 MARCA PLANET MODELO. FGSW-2624HPS4, NUMERO DE FACTURA TGZ001767, NUM DE SERIE:AK80107400064	19,998.40
1241 32853356W011017 0262	Sistema de seguridad lógica firewall(Incluye hardware,software,instalación,configuración y capacitación) marca FORTINET,modelo Fortigate 50E ,Factura No.1225 Sistem 1- Serie:FGT50E3U17003309	249,735.24
1241 32853356W011017 0263	Sistema de seguridad lógica firewall(Incluye hardware,software,instalación,configuración y capacitación) marca FORTINET,modelo Fortigate 50E ,Factura No.1225 Sistem 2- Serie:FGT50E3U17003232	249,735.24
1241 32853356W011017 0264	Sistema de seguridad lógica firewall(Incluye hardware,software,instalación,configuración y capacitación) marca FORTINET,modelo Fortigate 50E ,Factura No.1225 Sistem 3- Serie:FGT50E3U17003308	249,735.24
1241 32853356W011017 0265	Sistema de seguridad lógica firewall(Incluye hardware,software,instalación,configuración y capacitación) marca FORTINET,modelo Fortigate 50E ,Factura No.1225 Sistem 4-Serie:FGT60E4Q16016497	249,735.24
1241 32853356W011017 0266	Sistema de seguridad lógica firewall(Incluye hardware,software,instalación,configuración y capacitación) marca FORTINET,modelo Fortigate 50E ,Factura No.1225 Sistem 5- Serie:FGT60E4Q16016313	249,735.24
1241 32853356W011017 0267	Sistema de seguridad lógica firewall(Incluye hardware,software,instalación,configuración y capacitación) marca FORTINET,modelo Fortigate 50E ,Factura No.1225 Sistem 6 - Serie:FG100D3G16825772	249,735.24
1241 32853356W011017 0268	ESTACION DE TRABAJO, MARCA LENOVO FACT TGZ001778 SERIES CPU:MJ05D6U1 /MONITOR: V3005RHX/ TECLADO:9948801/ MOUSE:161106584608.	29,475.00
1241 32853356W011017 0269	UNIDAD DE RESPALDO DE ENERGÍA DE 5000 VA TIPO RACK MCA APC MODELO SURTD5000RMXLP3U FACTOR DE FORMATO TIPO PACK DE 3U DE ESPACIO PARA SU INSTALACION, FRECUENCIA DE ENTRA. FUENTE DE ALIMENTACIÓN DE 50/60 HZ VOLTAJE DE ENTRADA 50/60 HZ/FACT A541 /SERIE AS1727270205	124,869.06
1241 32853356W011017 0270	UNIDAD DE RESPALDO DE ENERGÍA DE 5000 VA TIPO RACK MCA APC MODELO SURTD5000RMXLP3U FACTOR DE FORMATO TIPO PACK DE 3U DE ESPACIO PARA SU INSTALACION, FRECUENCIA DE ENTRA. FUENTE DE ALIMENTACIÓN DE 50/60 HZ VOLTAJE DE ENTRADA 50/60 HZ/FACT A541 /SERIE AS1724370975	124,869.06

SISTEMA CONTABLE 2022
RELACIÓN DE BIENES MUEBLES QUE COMPONEN SU PATRIMONIO
Cuenta Pública al 31 de diciembre de 2022

Página 134 de 371

Hora: 10:20:25a. m.

Fecha: 14/02/2023

Código	Descripción del Bien	Valor en Libros
1241 32853356W011017 0271	UNIDAD DE RESPALDO DE ENERGÍA DE 5000 VA TIPO RACK MCA APC MODELO SURTD5000RMXLP3U FACTOR DE FORMATO TIPO PACK DE 3U DE ESPACIO PARA SU INSTALACION, FRECUENCIA DE ENTRA. FUENTE DE ALIMENTACIÓN DE 50/60 HZ VOLTAJE DE ENTRADA 50/60 HZ/FACT A541 /SERIE AS1727270202	124,869.06
1241 32853356W011017 0272	UNIDAD DE RESPALDO DE ENERGÍA DE 5000 VA TIPO RACK MCA APC MODELO SURTD5000RMXLP3U FACTOR DE FORMATO TIPO PACK DE 3U DE ESPACIO PARA SU INSTALACION, FRECUENCIA DE ENTRA. FUENTE DE ALIMENTACIÓN DE 50/60 HZ VOLTAJE DE ENTRADA 50/60 HZ/FACT A541 /SERIE AS1727270163	124,869.06
1241 32853356W011017 0273	UNIDAD DE RESPALDO DE ENERGÍA DE 5000 VA TIPO RACK MCA APC MODELO SURTD5000RMXLP3U FACTOR DE FORMATO TIPO PACK DE 3U DE ESPACIO PARA SU INSTALACION, FRECUENCIA DE ENTRA. FUENTE DE ALIMENTACIÓN DE 50/60 HZ VOLTAJE DE ENTRADA 50/60 HZ/FACT A541 /SERIE AS1724371018	124,869.06
1241 32853356W011017 0274	UNIDAD DE RESPALDO DE ENERGÍA DE 5000 VA TIPO RACK MCA APC MODELO SURTD5000RMXLP3U FACTOR DE FORMATO TIPO PACK DE 3U DE ESPACIO PARA SU INSTALACION, FRECUENCIA DE ENTRA. FUENTE DE ALIMENTACIÓN DE 50/60 HZ VOLTAJE DE ENTRADA 50/60 HZ/FACT A541 /SERIE AS1727270203	124,869.06
1241 32853356W011017 0275	UNIDAD DE RESPALDO DE ENERGÍA DE 5000 VA TIPO RACK MCA APC MODELO SURTD5000RMXLP3U FACTOR DE FORMATO TIPO PACK DE 3U DE ESPACIO PARA SU INSTALACION, FRECUENCIA DE ENTRA. FUENTE DE ALIMENTACIÓN DE 50/60 HZ VOLTAJE DE ENTRADA 50/60 HZ/FACT A541 /SERIE AS1724371019	124,869.06
1241 32853356W011017 0276	UNIDAD DE RESPALDO DE ENERGÍA DE 5000 VA TIPO RACK MCA APC MODELO SURTD5000RMXLP3U FACTOR DE FORMATO TIPO PACK DE 3U DE ESPACIO PARA SU INSTALACION, FRECUENCIA DE ENTRA. FUENTE DE ALIMENTACIÓN DE 50/60 HZ VOLTAJE DE ENTRADA 50/60 HZ/FACT A541 /SERIE AS1727270204	124,869.06
1241 32853356W011017 0277	UNIDAD DE RESPALDO DE ENERGÍA DE 5000 VA TIPO RACK MCA APC MODELO SURTD5000RMXLP3U FACTOR DE FORMATO TIPO PACK DE 3U DE ESPACIO PARA SU INSTALACION, FRECUENCIA DE ENTRA. FUENTE DE ALIMENTACIÓN DE 50/60 HZ VOLTAJE DE ENTRADA 50/60 HZ/FACT A541 /SERIE AS1727270151	124,869.06
1241 32853356W011017 0278	UNIDAD DE RESPALDO DE ENERGÍA DE 5000 VA TIPO RACK MCA APC MODELO SURTD5000RMXLP3U FACTOR DE FORMATO TIPO PACK DE 3U DE ESPACIO PARA SU INSTALACION, FRECUENCIA DE ENTRA. FUENTE DE ALIMENTACIÓN DE 50/60 HZ VOLTAJE DE ENTRADA 50/60 HZ/FACT A541 /SERIE AS1724371017	124,869.06
1241 32853356W011017 0279	COMPUTADORA PORTÁTIL MCA PANASONIC DE USO RUDO MODELO TOUGHBOOK 54 PPOCESADOR INTEL CORE 15-6300U, MEMORIA DDR3 SDRAM CON 16 GB, DISCO DURO DE 1 TB, • PANTALLA LED DE 14", COI'fi ROLADORA DE VIDEO INTEGRADA A LA TARJETA MADRE CON MEMORIA DVMT, CONTROLADORA DE RED 10/100/1000 /SERIE 7J TSA72045/F003110	49,996.00
1241 32853356W011017 0280	COMPUTADORA PORTÁTIL MCA PANASONIC DE USO RUDO MODELO TOUGHBOOK 54 PPOCESADOR INTEL CORE 15-6300U, MEMORIA DDR3 SDRAM CON 16 GB, DISCO DURO DE 1 TB, • PANTALLA LED DE 14", COI'fi ROLADORA DE VIDEO INTEGRADA A LA TARJETA MADRE CON MEMORIA DVMT, CONTROLADORA DE RED 10/100/1000 / SERIE 7J TSA72046/F003110	49,996.00
1241 32853356W011017 0281	Computadora escritorio marca Lenovo modelo ThinkCentre M900T Factura No.1225 Compu 1/CPU: MJ0502BV, Monitor: V5H42275, Teclado: 750536, Mouse: 161105888479	30,882.67
1241 32853356W011017 0282	Computadora escritorio marca Lenovo modelo ThinkCentre M900T Factura No.1225 Compu 2/CPU: MJ05B6FJ, Monitor: V5H33797, Teclado: 369009, Mouse: 44F7E1L	30,882.67

SISTEMA CONTABLE 2022
RELACIÓN DE BIENES MUEBLES QUE COMPONEN SU PATRIMONIO
Cuenta Pública al 31 de diciembre de 2022

Página 135 de 371

Hora: 10:20:25a. m.

Fecha: 14/02/2023

Código	Descripción del Bien	Valor en Libros
1241 32853356W011017 0283	Computadora escritorio marca Lenovo modelo ThinkCentre M900T Factura No.1225 Compu 3/CPU:MJ05B6F8,Monitor:V5H33794,Teclado:369163,Mouse:44F7E23	30,882.67
1241 32853356W011017 0284	Computadora escritorio marca Lenovo modelo ThinkCentre M900T Factura No.1225 Compu 4/CPU:MJ05B6DT,Monitor:V5H33816,Teclado:369265,Mouse:44F7VKR	30,882.67
1241 32853356W011017 0285	Computadora escritorio marca Lenovo modelo ThinkCentre M900T Factura No.1225 Compu 5/CPU:MJ04XLVY,Monitor:V5H42277,Teclado:5432586,Mouse:6J176H0634B	30,882.67
1241 32853356W011017 0286	Computadora escritorio marca Lenovo modelo ThinkCentre M900T Factura No.1225 Compu 6/CPU:MJ0502AW,Monitor:V5H33793,Teclado:756732,Mouse:161105959584	30,882.67
1241 32853356W011017 0287	Computadora escritorio marca Lenovo modelo ThinkCentre M900T Factura No.1225 Compu 6/CPU:MJ05B6DU,Monitor:V5H42278,Teclado:369269,Mouse:44F7VHL	30,882.78
1241 32853356W011017 0288	COMPUTADORA PORTÁTIL, MODELO PR0600K 440 G4 NOTEB00K, FACT.F003009, SERIE=5CD7305TF5	24,998.00
1241 32853356W011017 0289	COMPUTADORA PORTÁTIL, MODELO PR0600K 440 G4 NOTEB00K, FACT.F003009, SERIE=5CD7305TF6	24,998.00
1241 32853356W011017 0346	Computadora Hp,F003009,Series:C.P.U:4CE64915C9Monitor:3CQ6311GP7Teclado:BGBYV0 A5Y550ZLMouse:FCMHH0AKZ38QGZ	24,999.16
1241 32853356W011017 0347	Computadora Hp,F003009,Series:C.P.U:4CE64912SVMonitor:3CQ6471TX5Teclado:BGBYV0 A5Y552X3Mouse:FCMHH0AHD40VGW	24,999.16
1241 32853356W011017 0348	Computadora Hp,F003009,Series:C.P.U:4CE64915DNMonitor:3CQ6471S85Teclado:BGBYV0 A5Y5511XMouse:FCMHH0AKZ38QMT	24,999.16
1241 32853356W011017 0349	Computadora Hp,F003009,Series:C.P.U:4CE6490PWYMonitor:3CQ6471S71Teclado:BGBYV0 A5Y5411YMouse:FCMHH0AHD38KD7	24,999.16
1241 32853356W011017 0350	Computadora Hp,F003009,Series:C.P.U:4CE64912VLMonitor:3CQ6471V12Teclado:BGBYV0 A5Y554FVMouse:FCMHH0AKZ38S2O	24,999.16
1241 32853356W011017 0351	Computadora Hp,F003009,Series:C.P.U:4CE6491333Monitor:3CQ6430LFWTeclado:BGBYV0 A5Y552X9Mouse:FCMHH0AKZ38Q3F	24,999.16
1241 32853356W011017 0352	Computadora Hp,F003009,Series:C.P.U:4CE64912HXMMonitor:3CQ6471S2TTeclado:BGBYV0 A5Y554FTMouse:FCMHH0AKZ38S2F	24,999.16
1241 32853356W011017 0353	Computadora Hp,F003009,Series:C.P.U:4CE64914NDMonitor:3CQ6471S6QTeclado:BGBYV0 A5Y553COMouse:FCMHH0AKZ38QKH	24,999.16
1241 32853356W011017 0354	Computadora Hp,F003009,Series:C.P.U:4CE6490PL1Monitor:3CQ6471V18Teclado:BGBYV0 A5Y540I0Mouse:FCMHH0AHD38LG0	24,999.16
1241 32853356W011017 0355	Computadora Hp,F003009,Series:C.P.U:4CE6491507Monitor:3CQ6471S6WTeclado:BGBYV0 A5Y550XXMouse:FCMHH0AKZ38QJ4	24,999.16
1241 32853356W011017 0356	Computadora Hp,F003009,Series:C.P.U:4CE64914T0Monitor:3CQ6430LFHTeclado:BGBYV0 A5Y553JNMouse:FCMHH0AKZ38Q82	24,999.16
1241 32853356W011017 0357	Computadora Hp,F003009,Series:C.P.U:4CE64912MVMonitor:3CQ6430LFNTeclado:BGBYV0 A5Y554F7Mouse:FCMHH0AKZ38S0X	24,999.16

SISTEMA CONTABLE 2022
RELACIÓN DE BIENES MUEBLES QUE COMPONEN SU PATRIMONIO
Cuenta Pública al 31 de diciembre de 2022

Página 136 de 371

Hora: 10:20:25a. m.

Fecha: 14/02/2023

Código	Descripción del Bien	Valor en Libros
1241 32853356W011017 0358	Computadora Hp,F003009,Series:C.P.U:4CE6490PL4Monitor:3CQ6430LFTTeclado:BGBYV0 A5Y540HZMouse:FCMHH0AHD38LEZ	24,999.16
1241 32853356W011017 0359	Computadora Hp,F003009,Series:C.P.U:4CE64915BTMonitor:3CQ6430LFSTeclado:BGBYV0 A5Y550ZRMouse:FCMHH0AKZ38QIP	24,999.16
1241 32853356W011017 0360	Computadora Hp,F003009,Series:C.P.U:4CE64915DCMonitor:3CQ6471V1FTeclado:BGBYV0 A5Y55122Mouse:FCMHH0AKZ38QMQ	24,999.16
1241 32853356W011017 0361	Computadora Hp,F003009,Series:C.P.U:4CE6490Q79Monitor:3CQ6471V0TTeclado:BGBYV0 A5Y5410WMouse:FCMHH0AHD38JMS	24,999.16
1241 32853356W011017 0362	Computadora Hp,F003009,Series:C.P.U:4CE64914CYMonitor:3CQ6430LGHTeclado:BGBYV0 A5Y553CJMouse:FCMHH0AKZ38QMB	24,999.16
1241 32853356W011017 0363	Computadora Hp,F003009,Series:C.P.U:4CE649158SMonitor:3CQ6430LGCeclado:BGBYV0 A5Y550XIMouse:FCMHH0AHD40U39	24,999.16
1241 32853356W011017 0364	Computadora Hp,F003009,Series:C.P.U:4CE64914WQMonitor:3CQ6471V04Teclado:BGBYV0 A5Y550ZKMouse:FCMHH0AKZ38QIG	24,999.16
1241 32853356W011017 0365	Computadora Hp,F003009,Series:C.P.U:4CE64914L1Monitor:3CQ6471V1DTeclado:BGBYV0 A5Y550M9Mouse:FCMHH0AKZ38QJA	24,999.16
1241 32853356W011017 0366	Computadora Hp,F003009,Series:C.P.U:4CE64912LCMonitor:3CQ6430LFMTeclado:BGBYV0 A5Y553XMMouse:FCMHH0AKZ38QH9	24,999.16
1241 32853356W011017 0367	Computadora Hp,F003009,Series:C.P.U:4CE6490Q26Monitor:3CQ6471V03Teclado:BGBYV0 A5Y554F5Mouse:FCMHH0AKZ38S2C	24,999.16
1241 32853356W011017 0368	Computadora Hp,F003009,Series:C.P.U:4CE6490PW4Monitor:3CQ6471S6STeclado:BGBYV0 A5Y5410RMouse:FCMHH0AHD38JNG	24,999.16
1241 32853356W011017 0369	Computadora Hp,F003009,Series:C.P.U:4CE64914BVMonitor:3CQ6471S7YTeclado:BGBYV0 A5Y540GGMouse:FCMHH0AHD38KH6	24,999.16
1241 32853356W011017 0370	Computadora Hp,F003009,Series:C.P.U:4CE64912MJMonitor:3CQ6430LGJTeclado:BGBYV0 A5Y553FPMouse:FCMHH0AKZ38SR2	24,999.16
1241 32853356W011017 0371	Computadora Hp,F003009,Series:C.P.U:4CE64915CSMonitor:3CQ6430LG2Teclado:BGBYV0 A5Y554FBMouse:FCMHH0AKZ38S38	24,999.16
1241 32853356W011017 0372	Computadora Hp,F003009,Series:C.P.U:4CE6490Q2JMonitor:3CQ6430LGKTeclado:BGBYV0 A5Y5511TMouse:FCMHH0AKZ38QH6	24,999.16
1241 32853356W011017 0373	Computadora Hp,F003009,Series:C.P.U:4CE6491332Monitor:3CQ6430LGGTeclado:BGBYV0 A5Y540G3Mouse:FCMHH0AHD38KHO	24,999.16
1241 32853356W011017 0374	Computadora Hp,F003009,Series:C.P.U:4CE64912WBMonitor:3CQ6471V0YTeclado:BGBYV0 A5Y554FQMouse:FCMHH0AKZ38S31	24,999.16
1241 32853356W011017 0375	Computadora Hp,F003009,Series:C.P.U:4CE64912M0Monitor:3CQ6471V0VTeclado:BGBYV0 A5Y554FMMouse:FCMHH0AKZ38S2S	24,999.16

SISTEMA CONTABLE 2022
RELACIÓN DE BIENES MUEBLES QUE COMPONEN SU PATRIMONIO
Cuenta Pública al 31 de diciembre de 2022

Página 137 de 371

Hora: 10:20:25a. m.

Fecha: 14/02/2023

Código	Descripción del Bien	Valor en Libros
1241 32853356W011017 0376	Computadora Hp,F003009,Series:C.P.U:4CE64915B6Monitor:3CQ6471S6YTeclado:BGBYV0 A5Y554FJMouse:FCMHH0AKZ38S1R	24,999.16
1241 32853356W011017 0377	Computadora Hp,F003009,Series:C.P.U:4CE64914M9Monitor:3CQ6471TM1Teclado:BGBYV0 A5Y553G4Mouse:FCMHH0AKZ38QK3	24,999.16
1241 32853356W011017 0378	Computadora Hp,F003009,Series:C.P.U:4CE64912JPMonitor:3CQ6471S6ZTeclado:BGBYV0 A5Y552GVMouse:FCMHH0AKZ38S2J	24,999.16
1241 32853356W011017 0379	Computadora Hp,F003009,Series:C.P.U:4CE6490Q2YMonitor:3CQ6430LG5Teclado:BGBYV0 A5Y540GAMouse:FCMHH0AHD38LFI	24,999.16
1241 32853356W011017 0380	Computadora Hp,F003009,Series:C.P.U:4CE64915BKMonitor:3CQ6430LFYTeclado:BGBYV0 A5Y5512KMouse:FCMHH0AHD40U3S	24,999.16
1241 32853356W011017 0381	Computadora Hp,F003009,Series:C.P.U:4CE64914CDMonitor:3CQ6430LFRTeclado:BGBYV0 A5Y553GFMouse:FCMHH0AKZ38QME	24,999.16
1241 32853356W011017 0382	Computadora Hp,F003009,Series:C.P.U:4CE64914LZMonitor:3CQ6430LGFTeclado:BGBYV0 A5Y553ELMouse:FCMHH0AKZ38QKS	24,999.16
1241 32853356W011017 0383	Computadora Hp,F003009,Series:C.P.U:4CE64912L6Monitor:3CQ6430LG3Teclado:BGBYV0 A5Y552GTMouse:FCMHH0AKZ38S0Q	24,999.16
1241 32853356W011017 0384	Computadora Hp,F003009,Series:C.P.U:4CE64914JYMonitor:3CQ6430LFZTeclado:BGBYV0A 5Y553G6Mouse:FCMHH0AKZ38QKK	24,999.16
1241 32853356W011017 0385	Computadora Hp,F003009,Series:C.P.U:4CE64914LBMonitor:3CQ6430LGBTeclado:BGBYV0 A5Y5512LMouse:FCMHH0AHD40U2U	24,999.16
1241 32853356W011017 0386	Computadora Hp,F003009,Series:C.P.U:4CE64915BWMonitor:3CQ6430LFVTeclado:BGBYV0 A5Y55120Mouse:FCMHH0AKZ38QJE	24,999.16
1241 32853356W011017 0387	Computadora Hp,F003009,Series:C.P.U:MXL7311DFQMonitor:3CQ7122FCNTEclado:BEXJL0 B5Y792F6Mouse:FCMHH0CVA79A4U	39,999.12
1241 32853356W011017 0388	Computadora Hp,F003009,Series:C.P.U:MXL7311DFPMonitor:3CQ7122FBHTEclado:BEXJL0 B5Y792FIMouse:FCMHH0C9Z79ICT	39,999.12
1241 32853356W011017 0389	Estación de Trabajo,F003009,Series:C.P.U:2UA7321SM4Monitor:6CM7111V0WTeclado:BE XJL0BCP81COHMouse:FCMHH0A67839PX	29,498.80
1241 32853356W011017 0390	Estación de Trabajo,F003009,Series:C.P.U:2UA7321SM3Monitor:6CM7111TVNTEclado:BEX JL0B5Y683WLMouse:FCMHH0A67839PD	29,498.80
1241 32853356W011017 0391	Estación de Trabajo,F003009,Series:C.P.U:2UA7321SM2Monitor:6CM7111V0QTeclado:BEX JL0B5Y683WHMouse:FCMHH0A67839PU	29,498.80
1241 32853356W011017 0392	Estación de Trabajo,F003009,Series:C.P.U:2UA7321SM6Monitor:6CM7111TVVTeclado:BEX JL0BCP81C9HMouse:FCMHH0A67839PO	29,498.80
1241 32853356W011017 0393	Estación de Trabajo,F003009,Series:C.P.U:2UA7321SM1Monitor:6CM7111V0XTeclado:BEX JL0B5Y683WJMouse:FCMHH0A67839PT	29,498.80

SISTEMA CONTABLE 2022
RELACIÓN DE BIENES MUEBLES QUE COMPONEN SU PATRIMONIO
Cuenta Pública al 31 de diciembre de 2022

Página 138 de 371

Hora: 10:20:25a. m.

Fecha: 14/02/2023

Código	Descripción del Bien	Valor en Libros
1241 32853356W011017 0394	Estación de Trabajo,F003009,Serie:C.P.U:2UA7321SM5Monitor:6CM7111VC3Teclado:BEX JL0BCP81COJMouse:FCMH0A67839QB	29,498.80
1241 32853356W011017 0395	IMPRESORA MULTIFUNCIONAL MODELO LASERJET PRO M227FDW,FACT.F003009,SERIE:VNB3C40316	7,998.20
1241 32853356W011017 0396	IMPRESORA MULTIFUNCIONAL MODELO LASERJET PRO M227FDW,FACT.F003009,SERIE:VNB3C40308	7,998.20
1241 32853356W011017 0397	IMPRESORA MULTIFUNCIONAL MODELO LASERJET PRO M227FDW,FACT.F003009,SERIE:VNB3C40307	7,998.20
1241 32853356W011017 0398	IMPRESORA MULTIFUNCIONAL MODELO LASERJET PRO M227FDW,FACT.F003009,SERIE:VNB3C40315	7,998.20
1241 32853356W011017 0399	IMPRESORA MULTIFUNCIONAL MODELO LASERJET PRO M227FDW,FACT.F003009,SERIE:VNB3C40314	7,998.20
1241 32853356W011017 0400	IMPRESORA MULTIFUNCIONAL MODELO LASERJET PRO M227FDW,FACT.F003009,SERIE:VNB3C40310	7,998.20
1241 32853356W011017 0401	IMPRESORA MULTIFUNCIONAL MODELO LASERJET PRO M227FDW,FACT.F003009,SERIE:VNB3C40317	7,998.20
1241 32853356W011017 0402	IMPRESORA MULTIFUNCIONAL MODELO LASERJET PRO M227FDW,FACT.F003009,SERIE:VNB3C40321	7,998.20
1241 32853356W011017 0403	IMPRESORA MULTIFUNCIONAL MODELO LASERJET PRO M227FDW,FACT.F003009,SERIE:VNB3C40318	7,998.20
1241 32853356W011017 0404	IMPRESORA LASERJET ENTERPRISE M553DN,FACT.F003009,SERIE:JPBCK7N0B2	7,999.36
1241 9111A111X001007 0001	01 AIRE ACONDICIONADO TIPO MINISPLIT 12000 BTU MARCA FREYVEN SERIE 3656170401578-11922 SEGUN FACTURA No. 8917	5,980.00
1241 9111A111X001007 0002	01 AIRE ACONDICIONADO MINISPLIT 24000 BTU 220V GOLD SEGUN FACTURA No. 6052001624	9,835.81
1241 9111A111X001009 0001	01 MINI SPLIT SOLO FRIO ESTANDAR DE 12000BTU MCA. SAMSUNG SEGUN FACTURA No. 7902-B	6,200.00
1241 9111A111X001009 0003	01 EQUIPO MINISPLIT CARRIER ALFA 17100BTU 220V SERIE No. C101027850408223130053 FACTURA No. 1636	14,327.39
1241 9111A111X001010 0001	01 MINI SPLIT MARCA PRIME MOD. EMPRC122-L SERIE EVAPO9RADOR A201003ID04122 Y SERIE CONDENSADOR A201003OD04554 FACT. 216	6,205.03
1241 9111A111X001010 0002	01 MINI SPLIT MARCA PRIME MOD. EMPRC182-L SERIE EVAPORADOR: A201003ID05001 Y SERIE CONDENSADOR : A201003OD05053 FACT. 216	7,946.19
1241 9111A111X001010 0003	01 MINI SPLIT MARCA CONFORT STAR MOD. CSH1024-B SERIE EVAPORADOR M101045561808-507130019 Y SERIE CONDENSADOR M101045561908-508130045 FACT. 216	9,915.68
1241 9111A111X001010 0004	01 MINI SPLIT MARCA LENNOX MOD. CS100C2 SERIE EVAPORADOR: Y2931090900009 Y SERIE CONDENSADOR: Y2932090900005 FACT. 216	17,108.59
1241 9111A111X001011 0001	01 PZA. MINI SPLIT LG 12 BTU MODELO SJ122CD CON No DE SERIE EO12TALB05568-012TABN06277 SEGÚN FACTURA No. E 12299	16,892.50
1241 9111A111X001013 0025	01 AIRE ACONDICIONADO DE VENTANA DE 24000 BTU SERIE No. 302TABN00293 SEGUN FACTURA No. 3482	7,989.60
1241 9111A111X001013 0046	01 LECTOR BIOMET P/TIEMPO/ASISTENCIA Y CONTROL DE ACCESO MOD. ICLOCK 990 SEGUN FACTURA No. 0432 A	6,275.60
1241 9111A111X001013 0047	05 LECTOR BIOMET P/TIEMPO/ASISTENCIA Y CONTROL DE ACCESO MODELO ICLOCK 990 SEGUN FACTURA No. 0433 A	31,378.00
1241 9111A111X001013 0048	02 CONGELADOR HORIZONTAL MODELO CHTC 25 MARCA TORREY SEGUN FACTURA No. A-538	31,668.00
1241 9111A111X001014 0002	01 MINISPLIT CAPACIDAD DE ENFRIAMIENTO BTU/H 18,000 MARCA YORK SEGUN FACTURA No. 268	8,733.60
1241 9111A111X001014 0003	01 MINISPLIT CAPACIDAD DE ENFRIAMIENTO BTU/H 12,000 MARCA YORK SEGUN FACTURA No. 268	7,166.40

SISTEMA CONTABLE 2022
RELACIÓN DE BIENES MUEBLES QUE COMPONEN SU PATRIMONIO
Cuenta Pública al 31 de diciembre de 2022

Página 139 de 371

Hora: 10:20:25a. m.

Fecha: 14/02/2023

Código	Descripción del Bien	Valor en Libros
1241 9111A111X001015 0002	01 ENFRIADOR (REFRIGERADOR) MARCA CRIOTEC, MODELO CFX-24-2P 2 SEGUN FACTURA No. 25	33,800.00
1241 9111A111X001017 0002	02 PLANCHA INDUSTRIAL DE VAPOR MARCA FULLSTEAM SEGUN FACTURA No. 2648	8,352.00
1241 9111A111X001017 0004	01 MINISPLIT CON CAPACIDAD DE 18000 BTUS. SEGUN FACTURA No. 29	18,560.00
1241 9111A111X001017 0006	01 REFRIGERADOR DE 15 PULGADAS SEGUN FACTURA NUMERO 2774	9,860.00
1241 91152851C001017 0002	01 AIRE ACONDICIONADO TIPO MINISPLIT MARCA MIRAGE MODELO X3 CAPACIDAD DE 24000 BTU SEGUN FACTURA No. 11	18,560.00
1241 91152851C001019 0002	01 AIRE ACONDICIONADO MINISPLIT, MARCA: MIRAGE MODELO: CJF261T SOLOFRIO, SERIE DE CONDENSADORES:CFJ261T7011901277, SERIE DE EVAPORADOR:CFJ261T7011901303, CAPACIDAD DE 24000 BTU, FACTURA No. 1883.	21,999.98
1241 91152851C001019 0003	01 AIRE ACONDICIONADO MINISPLIT, MARCA: MIRAGE, MODELO: CJF261T SOLOFRIO, SERIE DE CONDENSADORES:CFJ261T7011901373, SERIE DE EVAPORADOR:CFJ261T7011901846, CAPACIDAD DE 24000 BTU, FACTURA No. 1883.	21,999.98
1241 91152851C001019 0004	01 AIRE ACONDICIONADO MINISPLIT, MARCA: MIRAGE, MODELO: CJF261T SOLOFRIO, SERIE DE CONDENSADORES:CFJ261T701190433, SERIE DE EVAPORADOR:CFJ261T7011901456, CAPACIDAD DE 24000 BTU, FACTURA No. 1883.	21,999.98
1241 91152851C001019 0005	01 AIRE ACONDICIONADO MINISPLIT, MARCA: MIRAGE, MODELO: CJF261T SOLOFRIO, SERIE DE CONDENSADORES:CFJ261T7011902456, SERIE DE EVAPORADOR:CFJ261T7011901301, CAPACIDAD DE 24000 BTU, FACTURA No. 1883.	21,999.98
1241 91152851C001019 0006	01 AIRE ACONDICIONADO MINISPLIT, MARCA: MIRAGE, MODELO: CJF261T SOLOFRIO, SERIE DE CONDENSADORES:CFJ261T701190032, SERIE DE EVAPORADOR:CFJ261T7011901847, CAPACIDAD DE 24000 BTU, FACTURA No. 1883.	21,999.98
1241 91152851C001019 0007	01 AIRE ACONDICIONADO MINISPLIT, MARCA: MIRAGE, MODELO: CJF261T SOLOFRIO, SERIE DE CONDENSADORES:CFJ261T7011900715, SERIE DE EVAPORADOR:CFJ261T7011901442, CAPACIDAD DE 24000 BTU, FACTURA No. 1882.	21,999.98
1241 91152851C001019 0008	01 AIRE ACONDICIONADO MINISPLIT, MARCA: MIRAGE, MODELO: CJF261T SOLOFRIO, SERIE DE CONDENSADORES:CFJ261T7011900232, SERIE DE EVAPORADOR:CFJ261T7011901842, CAPACIDAD DE 24000 BTU, FACTURA No. 1882.	21,999.98
1241 91152851C001019 0009	01 AIRE ACONDICIONADO MINISPLIT, MARCA: MIRAGE, MODELO: CJF261T SOLOFRIO, SERIE DE CONDENSADORES:CFJ261T7011901365, SERIE DE EVAPORADOR:CFJ261T7011901802, CAPACIDAD DE 24000 BTU, FACTURA No. 1882.	21,999.98
1241 91152851C001019 0010	01 AIRE ACONDICIONADO MINISPLIT, MARCA: MIRAGE, MODELO: CJF261T SOLOFRIO, SERIE DE CONDENSADORES:CFJ261T7011901371, SERIE DE EVAPORADOR:CFJ261T7011901304, CAPACIDAD DE 24000 BTU, FACTURA No. 1882.	21,999.98
1241 91152851C001019 0011	01 AIRE ACONDICIONADO MINISPLIT, MARCA: MIRAGE, MODELO: CJF261T SOLOFRIO, SERIE DE CONDENSADORES:CFJ261T7011900718, SERIE DE EVAPORADOR:CFJ261T701190162, CAPACIDAD DE 24000 BTU, FACTURA No. 1882.	21,999.98
1241 91152851C001020 0002	02 AIRE ACONDICIONADO MINISPLIT MARCA AUX, MODELO ASW-24B2/FFR1, 2 TONELADAS, CAPACIDAD DE ENFRIAMIENTO DE 24,000 BTUS, FACTURA No. 2403.	43,999.96
1241 91152851C001020 0003	02 ESTUFA DE USO MULTIPLE MARCA FLAMA FABRICADO TUBULAR DE 1 1/4, QUEMADORES JUMBO DE ALUMINIO CON TOVERA, CHAROLA DE ACERO INOXIDABLE, FACTURA No. 2403.	13,999.97

SISTEMA CONTABLE 2022
RELACIÓN DE BIENES MUEBLES QUE COMPONEN SU PATRIMONIO
Cuenta Pública al 31 de diciembre de 2022

Página 140 de 371

Hora: 10:20:25a. m.

Fecha: 14/02/2023

Código	Descripción del Bien	Valor en Libros
1241 91152851C001020 0004	01 LAVADORA CENTRIFUGA MARCA MIDEA, MODELO MLTT14M2NUBW, SEMIAUTOMATICA DE 2 TINAS, NUMERO DE SERIE: 3418489560197231100536, FACTURA No. 2403.	11,999.97
1241 91152851C001020 0005	01 LAVADORA CENTRIFUGA MARCA MIDEA, MODELO MLTT14M2NUBW, SEMIAUTOMATICA DE 2 TINAS, NUMERO DE SERIE: 3418489560197231100789, FACTURA No. 2403.	11,999.97
1241 91152851C001020 0006	01 SECADORA MARCA MABE, MODELO SMG26N5MNBAB0, SEMIAUTOMATICA A GAS LP CON CAPACIDAD 19 KG, COLOR BLANCO, NUMERO DE SERIE: GM819117C, FACTURA No. 2403.	10,950.98
1241 91152851C001020 0007	01 SECADORA MARCA MABE, MODELO SMG26N5MNBAB0, SEMIAUTOMATICA A GAS LP CON CAPACIDAD 19 KG, COLOR BLANCO, NUMERO DE SERIE: GM819093C, FACTURA No. 2403.	10,950.98
1241 91152851C001020 0008	01 SECADORA MARCA MABE, MODELO SMG26N5MNBAB0, SEMIAUTOMATICA A GAS LP CON CAPACIDAD 19 KG, COLOR BLANCO, NUMERO DE SERIE: GM814644C, FACTURA No. 2403.	10,950.98
1241 91152851C006018 0002	01 MINI SPLIT CARRIER CIAC 36K R22 220-1-60 SERIE No. C-3A74770002114 Y E-3C47270001676 SEGUN FACTURA No. B0037345	17,226.00
1241 91152851C006019 0002	01 MINISPLITE DE 12,000 BTU MARCA MIRAGE SEGUN FACTURA No. 1456	8,816.00
1241 91152851C007021 0002	01 CAFETERA ESPRESSO CON MOLINO INTREGRADO S/FACTURA LWJL 2031765	8,799.20
1241 9181A111X001005 0001	AIRE ACONDICIONADO NI.123201	14,318.46
1241 9181A111X001005 0002	AIRE ACONDICIONADO NI.0120300	14,318.46
1241 9181A111X001007 0002	01 AIRE ACOND. MINI SPLIT DE 18000 BTU MCA. DAEWOOD MOD. DSA-189L FACT. 2111 S-ZM071033011606, ZM072034010586	7,999.40
1241 9181A111X001007 0003	01 AIRE ACOND. MINI SPLIT 24000 BTU DAEWOOD MOD. DSA-249L FACT.2112 S-ZM071036010359, ZM072035011135	11,999.10
1241 9181A111X001007 0004	01 AIRE ACOND. MINI SPLIT DE 18000 BTU MCA. DAEWOOD MOD. DSA-189L FACT. 2128 S-ZM072034010784, ZM071033011275	7,999.40
1241 9181A111X001007 0005	01 AIRE ACOND. MINI SPLIT DE 18000 BTU MCA. DAEWOOD MOD. DSA-189L FACT. 2111 S-ZM071033011825 Y ZM072034010585	7,999.40
1241 9181A111X001007 0007	01 AIRE ACOND. MINI SPLIT DE 18000 BTU FACT. 301 S-MMEC1821C606700520 Y MMEC1820C606700989	6,500.00
1241 9181A111X001007 0008	01 AIRE ACOND. MINI SPLIT DE 18000 BTU FACT. 301 S-MMCC1820C607700709 Y MMCC1821C607700683	6,500.00
1241 9181A111X001008 0001	01 PZA. EQUIPO DE AIRE ACONDICIONADO TIPO MINI-SPLIT DE 18,000 BTU MODELO CCH018CD MARCA COMFORTSTAR SEGÚN FACTURA No. 2517	7,990.00
1241 9181A111X001009 0001	01 PZA. EQUIPO DE AIRE ACONDICIONADO TIPO MINI-SPLIT HI-WALL MARCA GALANZ SERIE 0801127020052 SEGÚN FACTURA No. 10949	21,993.75
1241 9181A111X001009 0002	01 PZA. EQUIPO DE AIRE ACONDICIONADO TIPO MINI-SPLIT HI-WALL MARCA GALANZ SERIE 0801127020002 SEGÚN FACTURA No. 10948	21,993.75
1241 9181A111X001009 0003	01 PZA. EQUIPO DE AIRE ACONDICIONADO TIPO MINI-SPLIT HI-WALL MARCA GALANZ SERIE 0801127010145 SEGÚN FACTURA No. 10983	21,993.75
1241 9181A111X001009 0004	01 PZA. SISTEMA DE A.A. TIPO MINISPLIT DE 12,000 BTUS A CONTROL REMOTO MARCA ALFA-CARRIER KIT INCLUIDO SERIE 903KAHG00041 SEGÚN FACTURA No. 4538	9,521.44
1241 9181A111X001009 0005	01 PZA. SISTEMA DE A.A. TIPO MINISPLIT DE 60,000 BTUS A CONTROL REMOTO MARCA LG KIT INCLUIDO SERIE 100209240207817120613 SEGÚN FACTURA No. 4538	34,477.00
1241 9181A111X001013 0004	N°. Inv:2230013000110;Descripción:Sistema de Aire Acondicionado;Marca:HYUNDAI;Modelo:EMHYC242;Serie:A-201140ID03648;Fact:3482	6,693.10
1241 9181A111X001013 0005	N°. Inv:2230013000111;Descripción:Aire acondicionado;Marca:LG;Modelo:W242CM;Serie:304TAGH00487;Fact:3482	7,989.60

SISTEMA CONTABLE 2022
RELACIÓN DE BIENES MUEBLES QUE COMPONEN SU PATRIMONIO
Cuenta Pública al 31 de diciembre de 2022

Página 141 de 371

Hora: 10:20:25a. m.

Fecha: 14/02/2023

Código	Descripción del Bien	Valor en Libros
1241 9181A111X001013 0006	N°. Inv:2230013000112;Descripción:Aire acondicionado;Marca:LG;Modelo:W242CM;Serie:304TAGH00511;Fact:3482	7,989.60
1241 9181A111X001013 0009	N°. Inv:2230013000120;Descripción:Aire acondicionado;Marca:LG;Modelo:W242CM;Serie:304TARU00478;Fact:3482	7,989.61
1241 9181A111X001013 0010	N°. Inv:2230013000121;Descripción:Aire acondicionado;Marca:LG;Modelo:W242CM;Serie:304TANS00495;Fact:3482	7,989.61
1241 9181A111X001013 0015	N°. Inv:2230013000129;Descripción:Aire acondicionado;Marca:LG;Modelo:W242CM;Serie:304TAWM00449;Fact:3482	7,989.61
1241 9181A111X001013 0016	N°. Inv:2230013000134;Descripción:Aire acondicionado;Marca:LG;Modelo:W242CM;Serie:304TAJD00404;Fact:3482	7,989.61
1241 9181A111X001013 0017	N°. Inv:2230013000135;Descripción:Aire acondicionado;Marca:LG;Modelo:W242CM;Serie:304TAFZ00403;Fact:3482	7,989.61
1241 9181A111X001013 0018	N°. Inv:2230013000139;Descripción:Aire acondicionado;Marca:LG;Modelo:W242CM;Serie:304TAAC00496;Fact:3482	7,989.61
1241 9181A111X001013 0019	N°. Inv:2230013000140;Descripción:Aire acondicionado;Marca:LG;Modelo:W242CM;Serie:304TAVY00503;Fact:3482	7,989.61
1241 9181A111X001013 0020	N°. Inv:2230013000143;Descripción:Aire acondicionado;Marca:LG;Modelo:W242CM;Serie:304TACX00507;Fact:3482	7,989.61
1241 9181A111X001013 0021	N°. Inv:2230013000144;Descripción:Aire acondicionado;Marca:LG;Modelo:W242CM;Serie:304TAZF00509;Fact:3482	7,989.61
1241 9181A111X001013 0022	N°. Inv:2230013000145;Descripción:Aire acondicionado;Marca:LG;Modelo:W242CM;Serie:302TAPE00296;Fact:3482	7,989.61
1241 9181A111X001014 0001	Equipo de Aire Acondicionado Mca. Carrier Sin Numero Serie	23,200.00
1241 9181A111X001014 0002	Equipo de Aire Acondicionado Mca. Carrier Sin Numero Serie	23,200.00
1241 9181A111X001014 0003	Aire Acondicionado Mca. Carrier Mod. Magnum 20 Capacidades 1 Ton. Rango 20 SEER Num. Serie 6711A1M20011M	23,200.00
1241 9181A111X001014 0004	Aire Acondicionado Mca. Carrier Mod. Magnum 20 Capacidades 1 Ton. Rango 20 SEER Num. Serie 6711A1M20012M	23,200.00
1241 9181A111X001017 0001	CONDENSADOR INVERTER MARCA LG, SERIE 704KASL1F534 Y EVAPORADORA 704KARW0DM46, FACTURA 97 DE FECHA 26-OCTUBRE-2017 OP 489	33,858.31
1241 9181A111X001017 0002	CONDENSADOR INVERTER MARCA LG, SERIE 704KAZK1F533 Y EVAPORADORA 704KAHG0DM49, FACTURA 97 DE FECHA 26-OCTUBRE-2017 OP 489	33,858.31
1241 9181A111X001017 0003	CONDENSADOR INVERTER MARCA LG, SERIE 704KAUU1F518 Y EVAPORADORA 704KAZK0DM53, FACTURA 97 DE FECHA 26-OCTUBRE-2017 OP 489	33,858.31
1241 9181A111X001017 0004	CONDENSADOR INVERTER MARCA LG, SERIE 704KALC1F536 Y EVAPORADORA 704KABF1HV29, FACTURA 97 DE FECHA 26-OCTUBRE-2017 OP 489	33,858.31
1241 9181A111X001017 0005	CONDENSADOR INVERTER MARCA LG, SERIE 703TAPEFJ872 Y EVAPORADORA 707TACXA5587, FACTURA 97 DE FECHA 26-OCTUBRE-2017 OP 489	18,791.97
1241 9181A111X001017 0006	CONDENSADOR INVERTER MARCA LG, SERIE 703TAYVFJ778 Y EVAPORADORA 704TAPEF2992, FACTURA 97 DE FECHA 26-OCTUBRE-2017 OP 489	18,791.97
1241 9181A111X001017 0007	CONDENSADOR INVERTER MARCA LG, SERIE 703TABNFJ557 Y EVAPORADORA 707TATGA5545, FACTURA 97 DE FECHA 26-OCTUBRE-2017 OP 489	18,791.97
1241 9181A111X001017 0008	CONDENSADOR INVERTER MARCA LG, SERIE 703TACXFJ875 Y EVAPORADORA 704TABNF3013, FACTURA 97 DE FECHA 26-OCTUBRE-2017 OP 489	18,791.97
1241 9181A111X001017 0009	CONDENSADOR INVERTER MARCA LG, SERIE 703TAPEFJ560 Y EVAPORADORA 704TARUF2990, FACTURA 97 DE FECHA 26-OCTUBRE-2017 OP 489	18,791.97

SISTEMA CONTABLE 2022
RELACIÓN DE BIENES MUEBLES QUE COMPONEN SU PATRIMONIO
Cuenta Pública al 31 de diciembre de 2022

Página 142 de 371

Hora: 10:20:25a. m.

Fecha: 14/02/2023

Código	Descripción del Bien	Valor en Libros
1241 9181A111X001017 0010	EQUIPO DE AIRE ACONDICIONADO MCA LG CAPACIDAD EN BTU 24000 BAJO VOLTAJE DE OPERACIÓN 220V TIPO VENTANA. OP 381 FOLIO 436 SERIE 603TAGHH8583	14,916.44
1241 9181A111X001017 0011	EQUIPO DE AIRE ACONDICIONADO MCA LG CAPACIDAD EN BTU 24000 BAJO VOLTAJE DE OPERACIÓN 220V TIPO VENTANA. OP 381 FOLIO 436 SERIE 704TABNF5845	14,916.44
1241 9181A111X001017 0012	EQUIPO DE AIRE ACONDICIONADO MCA LG CAPACIDAD EN BTU 24000 BAJO VOLTAJE DE OPERACIÓN 220V TIPO VENTANA. OP 381 FOLIO 436 SERIE 704TAFZF5939	14,916.44
1241 9181A111X001017 0013	EQUIPO DE AIRE ACONDICIONADO MCA LG CAPACIDAD EN BTU 24000 BAJO VOLTAJE DE OPERACIÓN 220V TIPO VENTANA. OP 381 FOLIO 436 SERIE 704TAEJF5956	14,916.44
1241 9181A111X001017 0014	EQUIPO DE AIRE ACONDICIONADO MCA LG CAPACIDAD EN BTU 24000 BAJO VOLTAJE DE OPERACIÓN 220V TIPO VENTANA. OP 381 FOLIO 436 SERIE 702TADRA0722	14,916.44
1241 92153356W011015 0002	01 MINISPLIT CAPACIDAD DE ENFRIAMIENTO BTU/H 18000 SERIE EVAPORADORA 100001025140650127 Y CONDENSADORA 100002079141240035 FACT. 468	11,849.99
1241 92153356W011015 0003	01 MINISPLIT CAPACIDAD DE ENFRIAMIENTO BTU/H 18000 SERIE EVAPORADORA 100001695120305513 Y CONDENSADORA 100002079141240079 FACT. 468	11,849.99
1241 92153356W011015 0004	01 MINISPLIT CAPACIDAD DE ENFRIAMIENTO BTU/H 18000 SERIE EVAPORADORA 100001025140650176 Y CONDENSADORA 100002289150100676 FACT. 468	11,849.99
1241 92153356W011015 0005	01 CONGELADOR HORIZONTALMARCA CRIOTEC MODELO CTCC-15 SEGUN FACTURA No. 26	33,640.00
1241 92153356W011015 0006	01 LICUADORA INDUSTRIAL 10 LTS. MARCA TAPISA SEGUN FACTURA No. 26	14,500.00
1241 92153356W011015 0007	13 ESCRITORIOS METALICO SECRETARIAL DE I.20 M-1 MARCA OFIMAGEN SEGUN FACTURA No. 27	62,582.00
1241 92153356W011015 0010	06 ANAQUEL METALICO 5 ENTREPAÑOS CON REFURZO PARA CARGA DE 40 KG. MARCA OFIMAGEN SEGUN FACTURA No. 27	18,444.00
1241 92153356W011015 0011	07 ARCHIVERO DE CUATRO GAVETAS CON LLAVE (METALICO) MARCA OFIMAGEN SEGUN FACTURA No. 27	37,352.00
1241 92153356W011016 0002	20 CAMARA DE VIDEO VIGILANCIA IP DE DOMO MODELO DS2CD4332FWDI MARCA HIKVISION SEGUN FACTURA No. A-333	484,184.00
1241 92153356W011016 0003	10 CAMARA DE VIDEO VIGILANCIA IP PTZ DE DOMO DE ALTA DEFINICION MODELO DS2DF8236IVAEI MARCA HIKVISION SEGUN FACTURA No. A-333	380,480.00
1241 92153356W011017 0002	06 RELOJ CHECADOR DIGITAL:PANTALLA TFT A COLOR, VELOCIDAD DE VERIFICACION DE 1.0 SEGUNDOS SEGUN FACTURA No.A-1209	28,799.76
1241 92153356W011017 0003	01 PARRILLA PROFESIONAL DE 4 QUEMADORES CON CONSUMO DE 30000 BTU CADA UNO SEGUN FACTURA No. A-1209	14,993.70
1241 92153356W011017 0004	10 CONGELADOR HORIZONTAL DE 15 PIES: TIPO COFRE, CON BAJO CONSUMO DE ENERGIA SEGUN FACTURA No. A-1209	80,000.00
1241 92153356W011017 0006	01 MINI SPLIT CON CAPACIDAD DE ENRIAMIENTO BTU/H 18,000MARCA LG MODELO SP182CN CONDENSADORA SERIE No. 22932604GU794A604EU SEGUN FACTURA No. NA425	12,357.80
1241 92153356W011017 0007	01 MINI SPLIT CON CAPACIDAD DE ENRIAMIENTO BTU/H 18,000MARCA LG MODELO SP182CN CONDENSADORA SERIE No. 22932604GU801A604EU SEGUN FACTURA No. NA425	12,357.80
1241 92153356W011017 0008	01 MINI SPLIT CON CAPACIDAD DE ENRIAMIENTO BTU/H 18,000MARCA LG MODELO SP182CN CONDENSADORA SERIE No. 22932603K8507A604AB SEGUN FACTURA No. NA425	12,357.80
1241 92153356W011017 0009	01 MINI SPLIT CON CAPACIDAD DE ENRIAMIENTO BTU/H 18,000MARCA LG MODELO SP182CN CONDENSADORA SERIE No. 22932603K8516A604AB SEGUN FACTURA No. NA425	12,357.80

SISTEMA CONTABLE 2022
RELACIÓN DE BIENES MUEBLES QUE COMPONEN SU PATRIMONIO
Cuenta Pública al 31 de diciembre de 2022

Página 143 de 371

Hora: 10:20:25a. m.

Fecha: 14/02/2023

Código	Descripción del Bien	Valor en Libros
1241 92153356W011017 0010	01 MINI SPLIT CON CAPACIDAD DE ENRIAMIENTO BTU/H 18,000MARCA LG MODELO SP182CN CONDENSADORA SERIE No. 22932603K8616A604AB SEGUN FACTURA No. NA425	12,357.82
1241 92153356W011018 0002	04 SOPORTES PARA PANTALLA MODELO DWM2655M MARCA TRIPP-LITE SEGUN FACTURA No. 3488F	36,451.84
1241 92153356W011018 0003	01 SISTEMA DE CIRCUITO CERRADO DE TELEVISION CON 16 CAMARAS, 02 PANTALLAS Y 02 GRABADORAS SEGUN FACTURA No. 1748	660,596.99
1241 92153356W011019 0002	01 AIRE ACONDICIONADO MINISPLIT MARCA: MIRAGE, MODELO: X2, CONDENSADORA SERIE: CXF261F7071800279, EVAPORADA 2.OTR 220V, SERIE: EXF261F7051803699, FACTURA No. 314.	21,980.00
1241 92153356W011019 0003	01 ENFRIADOR VERTICAL MARCA: GELLUM, MODELO: VR-262 PUERTAS, SERIE: 362190500288, FACTURA No. 254.	34,336.00
1241 92153356W011019 0004	01 ENFRIADOR VERTICAL MARCA: GELLUM, MODELO: VR-262 PUERTAS, SERIE: 362190500312, FACTURA No. 254.	34,336.00
1241 92153356W011019 0005	LAVADORA CENTRIFUGA, MARCA:DAEWO, MODELO:DWM-K283PW, SEMIAUTOMÁTICA, No DE SERIE:ZS185WZ9010139, FACTURA No. 450.	9,999.20
1241 92153356W011019 0006	LAVADORA CENTRIFUGA, MARCA:DAEWO, MODELO:DWM-K283PW, SEMIAUTOMÁTICA, No DE SERIE:ZS18ZWZ9021512, FACTURA No. 450.	9,999.20
1241 92153356W011019 0007	ESTUFA DE USO MULTIPLE, MARCA:FERRO, MODELO:F-3, No. DE SERIE:ZFF3170719001, FACTURA No. 450.	6,999.44
1241 92153356W011019 0008	ESTUFA DE USO MULTIPLE, MARCA:FERRO, MODELO:F-3, No. DE SERIE:ZFF3170719002, FACTURA No. 450.	6,999.44
1241 92153356W011019 0017	ENFRIADOR VERTICAL 2 PUERTAS 189.8 METROS DE ALTO, MARCA:GELUM, MODELO:VR26CBMAD, No. DE SERIE:362190600329, FACTURA No. 450.	34,333.68
1241 92153356W011019 0018	ENFRIADOR VERTICAL 2 PUERTAS 189.8 METROS DE ALTO, MARCA:GELUM, MODELO:VR26CBMAD, No. DE SERIE:362190500294, FACTURA No. 450.	34,333.68
1241 92153356W011019 0019	AIRE ACONDICIONADO MINISPLIT SOLO FRIO, MARCA:MIRAGE, MODELO:DE EVAPORADORA EJF261T, MODELO:DE CONDENSADOR CJF261T, No. DE SERIE CONDENSADOR:CJF261T7051900732, No. DE SERIE EVAPORADORA:EJF261T7051900518, FACTURA No. 453.	21,980.00
1241 92153356W011020 0002	02 AIRE ACONDICIONADO MINISPLIT MARCA AUX, MODELO ASW-24B2/FFR1, 2 TONELADAS, CAPACIDAD DE ENFRIAMIENTO DE 24,000 BTUS, FACTURA No. 2404.	43,999.96
1241 92153356W011020 0003	02 ESTUFA DE USO MULTIPLE MARCA FLAMA FABRICADO TUBULAR DE 1 1/4, PARRILLA DE ACUADRADO DE 3/8, QUEMADORES JUMBO DE ALUMINIO CON TOVERA, FACTURA No. 2404.	13,999.97
1241 92153356W011020 0004	01 LAVADORA CENTRIFUGA MARCA MIDEA, MODELO MLTT14M2NUBW, SEMIAUTOMATICA DE 2 TINAS, NUMERO DE SERIE: 3418489560197231100979, FACTURA No. 2404.	11,999.97
1241 92153356W011020 0005	01 LAVADORA CENTRIFUGA MARCA MIDEA, MODELO MLTT14M2NUBW, SEMIAUTOMATICA DE 2 TINAS, NUMERO DE SERIE: 3418489560197231100698, FACTURA No. 2404.	11,999.97
1241 92153356W011020 0006	01 SECADORA MARCA MABE, MODELO SMG26N5MNBAB0, SEMIAUTOMATICA A GAS LP CON CAPACIDAD 19 KG, NUMERO DE SERIE: GM819150C, FACTURA No. 2404.	10,950.98
1241 92153356W011020 0007	01 SECADORA MARCA MABE, MODELO SMG26N5MNBAB0, SEMIAUTOMATICA A GAS LP CON CAPACIDAD 19 KG, NUMERO DE SERIE: TM803165C, FACTURA No. 2404.	10,950.98
1241 92153356W011020 0008	01 SECADORA MARCA MABE, MODELO SMG26N5MNBAB0, SEMIAUTOMATICA A GAS LP CON CAPACIDAD 19 KG, NUMERO DE SERIE: SM819663C, FACTURA No. 2404.	10,950.98

SISTEMA CONTABLE 2022
RELACIÓN DE BIENES MUEBLES QUE COMPONEN SU PATRIMONIO
Cuenta Pública al 31 de diciembre de 2022

Página 144 de 371

Hora: 10:20:25a. m.

Fecha: 14/02/2023

Código	Descripción del Bien	Valor en Libros
1241 92153356W011021 0002	01 AIRE ACONDICIONADO MARCA: MIRAGE, CAPACIDAD DE ENFRIAMIENTO DE 12,000 BTU, FRIO Y CALOR, No. DE SERIE EVAPORADOR: EEPF121X7072003704, No. DE SERIE CONDENSADOR: CPF121X7072004114, FACTURA No. 294.	47,999.97
1241 92153356W011021 0006	01 AIRE ACONDICIONADO MARCA: MIRAGE, CAPACIDAD DE ENFRIAMIENTO DE 18,000 BTU, FRIO Y CALOR, No. DE SERIE EVAPORADOR: ELF181Q7051901909, No. DE SERIE CONDENSADOR: CLF181Q7051901578, FACTURA No. 294.	31,999.99
1241 92153356W011021 0008	01 AIRE ACONDICIONADO MARCA: MIRAGE, CAPACIDAD DE ENFRIAMIENTO DE 24,000 BTU, FRIO Y CALOR, No. DE SERIE EVAPORADOR: EXF261J8031900603, No. DE SERIE CONDENSADOR: CXF261J8031901362, FACTURA No. 294.	43,039.43
1241 92153356W011021 0010	01 AIRE ACONDICIONADO MARCA: MIRAGE, CAPACIDAD DE ENFRIAMIENTO DE 12,000 BTU, FRIO Y CALOR, No. DE SERIE EVAPORADOR: EPF121X7032001710, No. DE SERIE CONDENSADOR: CPF121X703000095, FACTURA No. 293.	11,999.99
1241 92153356W011021 0011	01 AIRE ACONDICIONADO MARCA: MIRAGE, CAPACIDAD DE ENFRIAMIENTO DE 12,000 BTU, FRIO Y CALOR, No. DE SERIE EVAPORADOR: EPF121X7072003845, No. DE SERIE CONDENSADOR: CPF121X7072004079, FACTURA No. 293.	11,999.99
1241 92153356W011021 0012	01 AIRE ACONDICIONADO MARCA: MIRAGE, CAPACIDAD DE ENFRIAMIENTO DE 12,000 BTU, FRIO Y CALOR, No. DE SERIE EVAPORADOR: EPF121X7032001621, No. DE SERIE CONDENSADOR: CPF121X7072003723, FACTURA No. 293.	11,999.99
1241 92153356W011021 0013	01 AIRE ACONDICIONADO MARCA: MIRAGE, CAPACIDAD DE ENFRIAMIENTO DE 12,000 BTU, FRIO Y CALOR, No. DE SERIE EVAPORADOR: EPF121X7032001617, No. DE SERIE CONDENSADOR: CPF121X7032000091, FACTURA No. 293.	11,999.99
1241 92153356W011021 0014	01 AIRE ACONDICIONADO MARCA: MIRAGE, CAPACIDAD DE ENFRIAMIENTO DE 18,000 BTU, FRIO Y CALOR, No. DE SERIE EVAPORADOR: ELF181Q7051901814, No. DE SERIE CONDENSADOR: CLF181Q7051901562, FACTURA No. 293.	16,000.00
1241 92153356W011021 0015	01 AIRE ACONDICIONADO MARCA: MIRAGE, CAPACIDAD DE ENFRIAMIENTO DE 18,000 BTU, FRIO Y CALOR, No. DE SERIE EVAPORADOR: ELF181Q7051901927, No. DE SERIE CONDENSADOR: CLF181Q7051901572, FACTURA No. 293.	16,000.00
1241 92153356W011021 0016	01 AIRE ACONDICIONADO MARCA: MIRAGE, CAPACIDAD DE ENFRIAMIENTO DE 24,000 BTU, FRIO Y CALOR, No. DE SERIE EVAPORADOR: EXF261J8031900411, No. DE SERIE CONDENSADOR: CXF261J8021901286, FACTURA No. 293.	21,519.72
1241 92153356W011021 0017	01 AIRE ACONDICIONADO MARCA: MIRAGE, CAPACIDAD DE ENFRIAMIENTO DE 24,000 BTU, FRIO Y CALOR, No. DE SERIE EVAPORADOR: EXF261J8031900409, No. DE SERIE CONDENSADOR: CXF261J8021901241, FACTURA No. 293.	21,519.71
1241 92853356W011015 0001	Pantalla de 42", Marca: Lg, Mod. 42LF5800, LED, SMAR TV, Full HD 1080P, FACT. No. 13, Serie: 503RMDZ6L722	25,000.00
1241 92853356W011015 0002	Pantalla de 42", Marca: Lg, Mod. 42LF5800, LED, SMAR TV, Full HD 1080P, FACT. No. 13, Serie: 503RMYA6L714	25,000.00
1241 92853356W011015 0003	Pantalla de 42", Marca: Lg, Mod. 42LF5800, LED, SMAR TV, Full HD 1080P, FACT. No. 13, Serie: 510MXCRVN035	25,000.00
1241 92853356W011015 0004	Pantalla de 42", Marca: Lg, Mod. 42LF5800, LED, SMAR TV, Full HD 1080P, FACT. No. 13, Serie: 511MXJXM5620	24,999.98
1241 92853356W011017 0001	Minisplit Marca LG Modelo SP182CN de 18000 BTU. A 220 V, Serie: 603TAJDDQ636, Factura: A-2222, OPPC 069.	11,698.47
1242	Mobiliario y Equipo Educativo y Recreativo	18,167,382.24

SISTEMA CONTABLE 2022
RELACIÓN DE BIENES MUEBLES QUE COMPONEN SU PATRIMONIO
Cuenta Pública al 31 de diciembre de 2022

Página 145 de 371

Hora: 10:20:25a. m.

Fecha: 14/02/2023

Código	Descripción del Bien	Valor en Libros
1242 1111A111X001004 0001	04 BINOCULARES MCA. STEINER SEGUN FACTURA No. 0010	46,000.00
1242 1111A111X001004 0004	01 DUPLICADOR MARCA RICOH MOD. JP-730 SERIE No. F3130970537 FACTURA No. 7332	36,073.20
1242 1111A111X001004 0016	01 CAMARA DE VIDEO DIGITAL MCA. CANON SERIE No. 152623132256 SEGUN FACT. 11622	11,362.00
1242 1111A111X001005 0001	01 CAMARA DE VIDEO MCA. SONY DIGITAL SERIE No. 000000810485 FACTURA No: 13187	10,202.53
1242 1111A111X001005 0003	01 CAMARA DE VIDEO MCA. SONY DIGITAL SERIE No. 000000819098 FACTURA No: 13187	10,202.54
1242 1111A111X001005 0004	06 BINOCULAR DE VISION NOCTURNA MCA. NIGHT OPTICS MOD. D-211 FACTURA No. 1035	90,045.00
1242 1111A111X001006 0001	02 BINOCULARES DE VISION NOCTURNA MCA. NIGHT OPTICS USA INC, FACT. 1159	126,270.00
1242 1111A111X001006 0004	01 CAMARA DIGITAL MCA. SONY MOD. DSC-W70 SERIE No. S012421857F FACTURA No. 3895-3896-3897	8,625.00
1242 1111A111X001006 0005	01 CAMARA DIGITAL MCA. SONY MOD. DSC-W70 SERIE No. S012421781B FACTURA No. 3895-3896-3897	8,625.00
1242 1111A111X001006 0006	01 CAMARA DIGITAL MCA. SONY MOD. DSC-W70 SERIE No. S012421792DG FACTURA No. 3895-3896-3897	8,625.00
1242 1111A111X001006 0007	01 CAMARA DIGITAL MCA. SONY MOD. DSC-W70 SERIE No. S012421682B FACTURA No. 3895-3896-3897	8,625.00
1242 1111A111X001006 0008	01 CAMARA DIGITAL MCA. SONY MOD. DSC-W70 SERIE No. S012421786G FACTURA No. 3895-3896-3897	8,625.00
1242 1111A111X001006 0011	01 TELEVISION DE 21 PULGADAS MCA. SONY MOD. KV-21FS120 SERIE No. SO1-4254547-H FACTURA No. 1591	6,900.00
1242 1111A111X001006 0012	01 TELEVISION DE 21 PULGADAS MCA. SONY MOD. KV-21FS120 SERIE No. SO1-44137779-O FACTURA No. 1591	6,900.00
1242 1111A111X001006 0015	01 CAMARA DIGITAL MARCA SONY MOD. DSC-W70 SERIE No. 8403304 FACTURA No. 3972-3973	10,925.00
1242 1111A111X001006 0016	01 CAMARA DIGITAL MARCA SONY MOD. DSC-W70 SERIE No. 8401150 FACTURA No. 3972-3973	10,925.00
1242 1111A111X001006 0017	01 CAMARA DIGITAL MARCA SONY MOD. DSC-W70 SERIE No. 8401141 FACTURA No. 3972-3973	10,925.00
1242 1111A111X001006 0018	01 CAMARA DIGITAL MARCA SONY MOD. DSC-W70 SERIE No. 8401149 FACTURA No. 3972-3973	10,925.00
1242 1111A111X001006 0020	01 CAMARA DIGITAL MARCA SONY MOD. DSC-W70 SERIE No. 8403307 FACTURA No. 3972-3973	10,925.00
1242 1111A111X001006 0024	01 PZA. PROCESADOR DE ALIMENTOS (VEGETALES) MARCA TOR-REY MODELO PV-90 NUMERO DE SERIE 1009061409 FACTURA No. 8672	14,892.50
1242 1111A111X001006 0025	01 PZA. PROCESADOR DE ALIMENTOS (VEGETALES) MARCA TOR-REY MODELO PV-90 NUMERO DE SERIE 1009061410 FACTURA No. 8672	14,892.50
1242 1111A111X001009 0001	02 PZAS. CAMARA DE VIDEO DIGITAL CON PROCESADOR DIGIC DV II SEGUN FACTURA No 16357-58-59	18,032.00
1242 1111A111X001009 0002	02 PZAS. CAMARA FOTOGRAFICA MODELO POWER SHOT G10 MARCA CANON SEGUN FACTURA No 16357-58-59	15,226.00
1242 1111A111X001009 0003	21 PZAS. CAMARA DE VIDEO DIGITAL CON PROCESADOR DIGIC DV II SEGUN FACTURA No 16354-55-56	189,335.99
1242 1111A111X001009 0004	11 PZAS. CAMARA FOTOGRAFICA MODELO POWER SHOT G10 MARCA CANON SEGUN FACTURA No 16354-55-56	83,743.00
1242 1111A111X001009 0005	02 PZAS. CAMARA DE VIDEO DIGITAL CON PROCESADOR DIGIC DV II SEGUN FACTURA No 16360-61-62	16,448.45
1242 1111A111X001009 0006	02 PZAS. CAMARA FOTOGRAFICA MODELO POWER SHOT G10 MARCA CANON SEGUN FACTURA No 16360-61-62	15,226.00
1242 1111A111X001009 0007	01 PZA. LAMPARA DE CUARTO OSCURO CON BASE MARCA MDM SEGÚN FACTURA No. 5820	17,250.00

SISTEMA CONTABLE 2022
RELACIÓN DE BIENES MUEBLES QUE COMPONEN SU PATRIMONIO
Cuenta Pública al 31 de diciembre de 2022

Página 146 de 371

Hora: 10:20:25a. m.

Fecha: 14/02/2023

Código	Descripción del Bien	Valor en Libros
1242 1111A111X001009 0008	01 PANTALLA LCD 4 ORV525R SEGUN FACTURA No. BBAAI-30080	10,999.00
1242 1111A111X001009 0009	10 CAMARAS FOTOGRAFICAS MOD. POWER SHOT G10 MARCA CANON SEGUN FACTURA No. 16363	70,250.00
1242 1111A111X001009 0010	03 PZAS. MESAS DE TRABAJO SIN TARJA MARCA LABESSA SEGÚN FACTURA No. 5820	32,775.00
1242 1111A111X001009 0011	06 TELEVISOR SONY MOD. KDL-22L4000 SEGUN FACTURA No. 3176 (P.U. 5,999.00)	35,994.00
1242 1111A111X001011 0002	10 CAMARA FOTOGRAFICA DIGITAL SONY DSC-H70 NEGRO DE 16.1 MEGAPIXELES FACTURA No. 486	99,474.77
1242 1111A111X001011 0003	04 PANTALLA LCD DE 40" MODELO KDL-40CX520 SEGUN FACTURA No. 486	84,085.64
1242 1111A111X001014 0001	Pantalla de Alto Rendimiento Monitor Sin Num. De Serie	40,600.00
1242 1111A111X001014 0002	Pantalla de Alto Rendimiento Monitor Sin Num. De Serie	40,600.00
1242 1111A111X001014 0003	Pantalla de Alto Rendimiento Monitor Sin Num. De Serie	40,600.00
1242 1111A111X001014 0004	Pantalla de Alto Rendimiento Monitor Sin Num. De Serie	40,600.00
1242 1111A111X001014 0005	Pantalla de Alto Rendimiento Monitor Sin Num. De Serie	40,600.00
1242 1111A111X001014 0006	Pantalla de Alto Rendimiento Monitor Sin Num. De Serie	40,600.00
1242 1111A111X001014 0007	Pantalla de Alto Rendimiento Monitor Sin Num. De Serie	40,600.00
1242 1111A111X001014 0008	Pantalla de Alto Rendimiento Monitor Sin Num. De Serie	40,600.00
1242 1111A111X001014 0009	Pantalla de Alto Rendimiento Monitor Sin Num. De Serie	40,600.00
1242 1111A111X001014 0010	Pantalla de Alto Rendimiento Monitor Sin Num. De Serie	40,600.00
1242 1111A111X001014 0011	Pantalla de Alto Rendimiento Monitor Sin Num. De Serie	40,600.00
1242 1111A111X001014 0012	Pantalla de Alto Rendimiento Monitor Sin Num. De Serie	40,600.00
1242 1111A111X001014 0013	Pantalla de Alto Rendimiento Mca. Planar Mod. PS44650 Num. Serie 658213070075	69,600.00
1242 1111A111X001014 0014	Pantalla de Alto Rendimiento Mca. Planar Mod. PS44650 Num. Serie 658213070076	69,600.00
1242 1111A111X001017 0002	01 PANTALLA DE PROYECCION MATTWEISS MODELO ES120120, SUPERFICIO BLANCO MATE 305X305 (1202X1202) SEGUN FACTURA No. F564	15,800.00
1242 1111A111X001017 0003	01 SISTEMA DE MICROFONIA Y MATRIZ DE VIDEO MARCA YAMAHA MODELO EXUY2125 SERIE No. VTCUN01048 SEGUN FACTURA No. F564	425,250.00
1242 1111A111X001020 0002	01 SUMINISTRO DE VIDEO WALL 1.8X4, FACTURA No. F 887.	2,493,596.00
1242 1111A111X001021 0004	PANTALLA LED DE 46 PULGADAS, MARCA: SAMSUNG, MODELO: UDH46F, SERIE: 065WHCSMC00149W EN PALENQUE; SEGÚN FACTURA No. F 914.	73,080.00
1242 1111A111X001021 0005	PANTALLA LED DE 46 PULGADAS, MARCA: SAMSUNG, MODELO: UDH46F, SERIE: 065WHCSMC00133R EN PALENQUE; SEGÚN FACTURA No. F 914.	73,080.00
1242 1111A111X001021 0006	PANTALLA LED DE 46 PULGADAS, MARCA: SAMSUNG, MODELO: UDH46F, SERIE: 065WHCSMC00134D EN PALENQUE; SEGÚN FACTURA No. F 914.	73,080.00
1242 1111A111X001021 0007	PANTALLA LED DE 46 PULGADAS, MARCA: SAMSUNG, MODELO: UDH46F, SERIE: 065WHCSMC00132V; SEGÚN FACTURA No. F 914.	73,080.00
1242 1111A111X001021 0008	PANTALLA LED DE 46 PULGADAS, MARCA: SAMSUNG, MODELO: UDH46F, SERIE: 065WHCSMC00139B EN PALENQUE; SEGÚN FACTURA No. F 914.	73,080.00
1242 1111A111X001021 0009	PANTALLA LED DE 46 PULGADAS, MARCA: SAMSUNG, MODELO: UDH46F, SERIE: 065WHCSMC00138P EN PALENQUE; SEGÚN FACTURA No. F 914.	73,080.00
1242 1111A111X001021 0010	PANTALLA LED DE 55 PULGADAS, MARCA: SAMSUNG, MODELO: UD55E-B, SERIE: 04EVHCSN500715F EN SAN CRISTÓBAL DE LAS CASAS; SEGÚN FACTURA No. F 914.	73,080.00
1242 1111A111X001021 0011	PANTALLA LED DE 55 PULGADAS, MARCA: SAMSUNG, MODELO: UD55E-B, SERIE: 04EVHCSN500713R EN SAN CRISTÓBAL DE LAS CASAS; SEGÚN FACTURA No. F 914.	73,080.00

SISTEMA CONTABLE 2022
RELACIÓN DE BIENES MUEBLES QUE COMPONEN SU PATRIMONIO
Cuenta Pública al 31 de diciembre de 2022

Página 147 de 371

Hora: 10:20:25a. m.

Fecha: 14/02/2023

Código	Descripción del Bien	Valor en Libros
1242 1111A111X001021 0012	PANTALLA LED, MARCA: ABSEN, MODELO: A2725, SERIE: S/N, EN TUXTLA GUTIÉRREZ, FACTURA No. F 955.	3,386,908.00
1242 1111A111X001021 0013	CONTROLADOR DE VIDEO, MARCA: CYCLONE, MODELO: MIG-CL9004-B, SERIE: 0402020022608, EN TUXTLA GUTIÉRREZ, FACTURA No. F 955.	92,500.00
1242 1111A111X001021 0014	PROCESADORES MAESTROS LED, MARCA: NOVASTAR, MODELO: MCTRL660, SERIE: MBGA09925W0102000927, EN TUXTLA GUTIERREZ, FACTURA No. F 955.	30,105.00
1242 1111A111X001021 0015	PROCESADORES MAESTROS LED, MARCA: NOVASTAR, MODELO: MCTRL660, SERIE: MBGA09A16W0112001883, EN TUXTLA GUTIERREZ, FACTURA No. F 955.	30,105.00
1242 1111A111X001021 0016	PROCESADORES MAESTROS LED, MARCA: NOVASTAR, MODELO: MCTRL660, SERIE: MBGA09A15W0112001328, EN TUXTLA GUTIERREZ, FACTURA No. F 955.	30,105.00
1242 1111A111X001021 0017	PROCESADORES MAESTROS LED, MARCA: NOVASTAR, MODELO: MCTRL660, SERIE: MBGA09925W0112001122, EN TUXTLA GUTIERREZ, FACTURA No. F 955.	30,105.00
1242 1111A111X001022 0003	01 PANTALLA LED DE 55 PULGADAS, RESOLUCIÓN 1920 X 1080, CONECTIVIDAD HDMI, MARCA: SAMSUNG, MODELO: UD55E-B, SERIE: 04EVHCSN500704E, SAN CRISTOBAL; SEGUN FACTURA No. F 985.	73,080.00
1242 1111A111X001022 0004	01 PANTALLA LED DE 55 PULGADAS, RESOLUCIÓN 1920 X 1080, CONECTIVIDAD HDMI, MARCA: SAMSUNG, MODELO: UD55E-B, SERIE: 04EVHCSN500712Z, SAN CRISTOBAL; SEGUN FACTURA No. F 985.	73,080.00
1242 1111A111X001022 0005	01 PANTALLA LED DE 55 PULGADAS, RESOLUCIÓN 1920 X 1080, CONECTIVIDAD HDMI, MARCA: SAMSUNG, MODELO: UD55E-B, SERIE: 04EVHCSN500705T, SAN CRISTOBAL; SEGUN FACTURA No. F 985.	73,080.00
1242 1111A111X001022 0006	01 PANTALLA LED DE 55 PULGADAS, RESOLUCIÓN 1920 X 1080, CONECTIVIDAD HDMI, MARCA: SAMSUNG, MODELO: UD55E-B, SERIE: 04EVHCSN700266X, SAN CRISTOBAL; SEGUN FACTURA No. F 985.	73,080.00
1242 1111A111X001022 0007	01 PANTALLA LED DE 65 PULGADAS, DEFINICIÓN 4K, ULTRA HD, SMART TV, ENTRADA HDMI, MARCA: PIONEER, MODELO: PLE-65S08UHD65", SERIE: P106119ST000619, TUXTLA GTZ.; SEGUN FACTURA No. F 985.	73,080.00
1242 11152851C001020 0002	02 AMPLIFICADOR CEREBRO, MARCA HARDEN BY KAPTON, MODELO KMX-P6, ALTO: 13 CM, ANCHO: 43CM, LARGO: 43 CM, FACTURA No. 959.	33,999.97
1242 11152851C001020 0003	04 BOCINA (BAFLES AMPLIFICADAS) MARCA HARDEN BY KAPTON DE MADERA, MARCA HARDEN BY KAPTON, MODELO HD-FE212, FACTURA No. 959.	31,999.95
1242 11152851C001020 0006	01 PANTALLA 55" HDMI, CLASIFICACIÓN 127V-60HZ, MARCA TCL, MODELO 55A421, NUMERO DE SERIE: 2002NTL000547A01430, FACTURA No. 959.	14,999.98
1242 11152851C001020 0007	01 PANTALLA 55" HDMI, CLASIFICACIÓN 127V-60HZ, MARCA TCL, MODELO 55A421, NUMERO DE SERIE: 1912NTL000502A00745, FACTURA No. 959.	14,999.98
1242 12153356W011015 0002	02 PANTALLA DE 42" MARCA LG RESOLUCION 1920X 1080 CONEXIONES HDMI, USB SEGUN FACTURA No. 24	41,618.48
1242 12153356W011015 0003	02 VIDEO PROYECTOR DE 5000 ANSI LUMENES VIEWSONIC FULL HD PRO8520HD SEGUN FACTURA No. FACTURA No. TGZ 1364	34,800.00
1242 12153356W011015 0004	06 MONITOR PARA PC SMART ENERGY 42LB5550 SEGUN FACTURA No. TGZ 1363	258,680.00
1242 12153356W011016 0002	01 PANTALLA PARA PC TV LG FULL HD TV 43LH5500 SERIE No. 611RMYA88426 SEGUN FACTURA No. 1376	16,546.24
1242 12153356W011016 0003	01 PANTALLA PARA PC TV LG FULL HD TV 43LH5500 SERIE No. 611RMLM88624 SEGUN FACTURA No. 1376	16,546.24
1242 12153356W011016 0004	01 PANTALLA PARA PC TV LG FULL HD TV 43LH5500 SERIE No. 611RMSS88622 SEGUN FACTURA No. 1376	16,546.24
1242 12153356W011016 0005	01 PANTALLA PARA PC TV LG FULL HD TV 43LH5500 SERIE No. 611RMHR88425 SEGUN FACTURA No. 1376	16,546.24
1242 12153356W011016 0006	01 PANTALLA PARA PC TV LG FULL HD TV 43LH5500 SERIE No. 611RMZL88381 SEGUN FACTURA No. 1376	16,546.24

SISTEMA CONTABLE 2022
RELACIÓN DE BIENES MUEBLES QUE COMPONEN SU PATRIMONIO
Cuenta Pública al 31 de diciembre de 2022

Página 148 de 371

Hora: 10:20:25a. m.

Fecha: 14/02/2023

Código	Descripción del Bien	Valor en Libros
1242 12153356W011016 0007	04 VIDEO PROYECTOR MODELO EPSON POWERLITE 1960 V11H473020 MARCA EPSON SEGUN FACTURA No. A-334	143,329.60
1242 12153356W011018 0002	01 PANTALLA PROFESIONAL MODELO SL490 MARCA BENQ SERIE No. SG74J00091019 SEGUN FACTURA No.3504F	33,366.24
1242 12153356W011018 0003	01 PANTALLA PROFESIONAL MODELO SL490 MARCA BENQ SERIE No. SG74J00099019 SEGUN FACTURA No.3504F	33,366.24
1242 12153356W011018 0004	01 PANTALLA PROFESIONAL MODELO SL490 MARCA BENQ SERIE No. SG74J00083019 SEGUN FACTURA No.3504F	33,366.24
1242 12153356W011018 0005	01 PANTALLA PROFESIONAL MODELO SL490 MARCA BENQ SERIE No. SG74J00086019 SEGUN FACTURA No.3504F	33,366.24
1242 12153356W011018 0006	01 PROCESADOR DE CONTROL COMPATIBLE CON CONTROLADOR DE VIDEO WALL MARCA DATAPATH SERIE No. 972V00D000111 SEGUN FACTURA No. 3504F	97,788.00
1242 12153356W011018 0007	01 PROCESADOR DE CONTROL COMPATIBLE CON CONTROLADOR DE VIDEO WALL MARCA DATAPATH SERIE No. 182E30F006432 SEGUN FACTURA No. 3504F	53,940.00
1242 12653356W011017 0001	Sistema de Video Wall(Pantalla)marca Dahua modelo DHL460UCM-ES,Factura No. 1225 SVW-1/Serie 3J033FBPAL00001	79,980.84
1242 12653356W011017 0002	Sistema de Video Wall(Pantalla)marca Dahua modelo DHL460UCM-ES,Factura No. 1225 SVW-2/ Serie 3J033FBPAL00002	79,980.84
1242 12653356W011017 0003	Sistema de Video Wall(Pantalla)marca Dahua modelo DHL460UCM-ES,Factura No. 1225 SVW-3/ Serie 3J033FBPAL00003	79,980.84
1242 12653356W011017 0004	Sistema de Video Wall(Pantalla)marca Dahua modelo DHL460UCM-ES,Factura No. 1225 SVW-4/ Serie 3J033FBPAL00004	79,980.84
1242 12653356W011017 0005	Sistema de Video Wall(Pantalla)marca Dahua modelo DHL460UCM-ES,Factura No. 1226 SVW-5/ Serie 3J033FBPAL00005	79,980.84
1242 12653356W011017 0006	Sistema de Video Wall(Pantalla)marca Dahua modelo DHL460UCM-ES,Factura No. 1225 SVW-6/ Serie 3J033FBPAL00006	79,980.84
1242 12653356W011017 0007	VIDEO PROYECTOR MCA BENQ MODELO MX631ST ,FACT F003009,SERIE:PD89G01622000	10,999.12
1242 3111A111X001013 0003	01 CAMARA FOTOGRAFICA Y DE VIDEO CANON SERIE No. 642031000007 SEGUN FACTURA No. AB 297	5,928.00
1242 3111A111X001013 0004	01 CAMARA FOTOGRAFICA Y DE VIDEO CANON SERIE No. 632050012499 SEGUN FACTURA No. AB 297	5,928.00
1242 3111A111X001013 0005	01 CAMARA FOTOGRAFICA Y DE VIDEO CANON SERIE No. 632030010032 SEGUN FACTURA No. AB 297	5,928.00
1242 3111A111X001013 0006	01 CAMARA FOTOGRAFICA Y DE VIDEO CANON SERIE No. 632050012503 SEGUN FACTURA No. AB 297	5,928.00
1242 3111A111X001013 0007	01 CAMARA FOTOGRAFICA Y DE VIDEO CANON SERIE No. 632030010033 SEGUN FACTURA No. AB 297	5,928.00
1242 3111A111X001013 0008	01 CAMARA FOTOGRAFICA Y DE VIDEO CANON SERIE No. 632030010020 SEGUN FACTURA No. AB 297	5,928.00
1242 3111A111X001013 0009	01 CAMARA FOTOGRAFICA Y DE VIDEO CANON SERIE No. 632050012502 SEGUN FACTURA No. AB 297	5,928.00
1242 3111A111X001013 0010	01 CAMARA FOTOGRAFICA Y DE VIDEO CANON SERIE No. 632030000025 SEGUN FACTURA No. AB 297	5,928.00
1242 3111A111X001013 0011	01 CAMARA FOTOGRAFICA Y DE VIDEO CANON SERIE No. 642031000014 SEGUN FACTURA No. AB 297	5,928.00
1242 3111A111X001013 0012	01 CAMARA FOTOGRAFICA Y DE VIDEO CANON SERIE No. 662033000441 SEGUN FACTURA No. AB 297	5,928.00
1242 3111A111X001013 0013	01 CAMARA FOTOGRAFICA Y DE VIDEO CANON SERIE No. 662033000442 SEGUN FACTURA No. AB 297	5,928.00
1242 3111A111X001013 0014	01 CAMARA FOTOGRAFICA Y DE VIDEO CANON SERIE No. 662033000437 SEGUN FACTURA No. AB 297	5,928.00

SISTEMA CONTABLE 2022
RELACIÓN DE BIENES MUEBLES QUE COMPONEN SU PATRIMONIO
Cuenta Pública al 31 de diciembre de 2022

Página 149 de 371

Hora: 10:20:25a. m.

Fecha: 14/02/2023

Código	Descripción del Bien	Valor en Libros
1242 3111A111X001013 0015	01 CAMARA FOTOGRAFICA Y DE VIDEO CANON SERIE No. 662033000436 SEGUN FACTURA No. AB 297	5,928.00
1242 3111A111X001013 0016	01 CAMARA FOTOGRAFICA Y DE VIDEO CANON SERIE No. 662033000443 SEGUN FACTURA No. AB 297	5,928.00
1242 3111A111X001013 0017	01 CAMARA FOTOGRAFICA Y DE VIDEO CANON SERIE No. 662033000439 SEGUN FACTURA No. AB 297	5,928.00
1242 3111A111X001013 0020	01 CAMARA FOTOGRAFICA Y DE VIDEO CANON SERIE No. 652052000416 SEGUN FACTURA No. AB 297	5,928.00
1242 3111A111X001013 0021	01 CAMARA FOTOGRAFICA Y DE VIDEO CANON SERIE No. 632030010034 SEGUN FACTURA No. AB 297	5,928.00
1242 3111A111X001013 0022	01 CAMARA FOTOGRAFICA Y DE VIDEO CANON SERIE No. 662033000445 SEGUN FACTURA No. AB 297	5,928.00
1242 3111A111X001013 0023	01 CAMARA FOTOGRAFICA Y DE VIDEO CANON SERIE No. 662033000444 SEGUN FACTURA No. AB 297	5,927.88
1242 3111A111X001013 0038	01 CAMARA DIGITAL EOS 7D KIT EF-S 28-135 SEGUN FACTURA No. 1049	33,998.15
1242 3111A111X001013 0039	01 CAMARA DIGITAL EOS 60D CANON KIT EF-S 18-135 IS SEGUN FACTURA No. 1064	22,498.33
1242 31152851C001020 0002	01 CÁMARA FOTOGRÁFICA, MARCA SONY, MODELO DSC-H300E33UPC, NUMERO DE SERIE: 1526253, FACTURA No. 1045.	9,999.95
1242 31152851C001020 0003	01 CÁMARA FOTOGRÁFICA, MARCA SONY, MODELO DSC-H300E33UPC, NUMERO DE SERIE: 1526364, FACTURA No. 1045.	9,999.95
1242 31152851C001020 0004	01 CÁMARA FOTOGRÁFICA, MARCA SONY, MODELO DSC-H300E33UPC, NUMERO DE SERIE: 1526365, FACTURA No. 1045.	9,999.95
1242 31152851C001020 0005	01 CÁMARA FOTOGRÁFICA, MARCA SONY, MODELO DSC-H300E33UPC, NUMERO DE SERIE: 1520236, FACTURA No. 1045.	9,999.95
1242 31152851C001020 0006	01 CÁMARA FOTOGRÁFICA, MARCA SONY, MODELO DSC-H300E33UPC, NUMERO DE SERIE: 1512165, FACTURA No. 1045.	9,999.97
1242 32153356W011015 0015	01 CAMARA DE VIDEO VIGILANCIA MARCA HIKVISION MODELO DS2DE7186AE SERIE No. 473320219 SEGUN FACTURA No. 3207	35,000.00
1242 32153356W011015 0016	01 CAMARA DE VIDEO VIGILANCIA MARCA HIKVISION MODELO DS2DE7186AE SERIE No. 473320169 SEGUN FACTURA No. 3207	35,000.00
1242 32153356W011015 0017	01 CAMARA DE VIDEO VIGILANCIA MARCA HIKVISION MODELO DS2DE7186AE SERIE No. 473320164 SEGUN FACTURA No. 3207	35,000.00
1242 32153356W011015 0018	01 CAMARA DE VIDEO VIGILANCIA MARCA HIKVISION MODELO DS2DE7186AE SERIE No. 473320188 SEGUN FACTURA No. 3207	35,000.00
1242 32153356W011015 0019	01 CAMARA DE VIDEO VIGILANCIA MARCA HIKVISION MODELO DS2DE7186AE SERIE No. 454787568 SEGUN FACTURA No. 3207	35,000.00
1242 32153356W011015 0020	01 CAMARA DE VIDEO VIGILANCIA MARCA HIKVISION MODELO DS2DE7186AE SERIE No. 473320173 SEGUN FACTURA No. 3207	35,000.00
1242 32153356W011015 0021	01 CAMARA DE VIDEO VIGILANCIA MARCA HIKVISION MODELO DS2DE7186AE SERIE No. 473320199 SEGUN FACTURA No. 3207	35,000.00
1242 32153356W011015 0022	01 CAMARA DE VIDEO VIGILANCIA MARCA HIKVISION MODELO DS2DE7186AE SERIE No. 473320171 SEGUN FACTURA No. 3207	35,000.00
1242 32153356W011015 0023	01 CAMARA DE VIDEO VIGILANCIA MARCA HIKVISION MODELO DS2DE7186AE SERIE No. 473320221 SEGUN FACTURA No. 3207	35,000.00
1242 32153356W011015 0024	01 CAMARA DE VIDEO VIGILANCIA MARCA HIKVISION MODELO DS2DE7186AE SERIE No. 473320184 SEGUN FACTURA No. 3207	35,000.00
1242 32153356W011015 0027	04 VIDEOPROYECTOR MODELO VE281X MARCA NEX SEGUN FACTURA No. F 00002081	59,999.84
1242 32153356W011016 0002	01 VIDEO PROYECTOR DE 5000 ANSI LUMENES SERIE No. 5900088EM SEGUN FACTURA No. F460	34,800.00
1242 32153356W011016 0003	01 CAMARA DE VIDEO VIGILANCIA IP FIJA DE DOMO INTERIOR HIKVISION DS2CD2742FWDI SERIE No. 538058723 SEGUN FACTURA No. F460	8,398.40
1242 32153356W011016 0004	01 CAMARA DE VIDEO VIGILANCIA IP FIJA DE DOMO INTERIOR HIKVISION DS2CD2742FWDI SERIE No. 538058736 SEGUN FACTURA No. F460	8,398.40

SISTEMA CONTABLE 2022
RELACIÓN DE BIENES MUEBLES QUE COMPONEN SU PATRIMONIO
Cuenta Pública al 31 de diciembre de 2022

Página 150 de 371

Hora: 10:20:25a. m.

Fecha: 14/02/2023

Código	Descripción del Bien	Valor en Libros
1242 32153356W011016 0005	01 CAMARA DE VIDEO VIGILANCIA IP FIJA DE DOMO INTERIOR HIKVISION DS2CD2742FWDI SERIE No. 538058707 SEGUN FACTURA No. F460	8,398.40
1242 32153356W011016 0006	01 CAMARA DE VIDEO VIGILANCIA IP FIJA DE DOMO INTERIOR HIKVISION DS2CD2742FWDI SERIE No. 538058771 SEGUN FACTURA No. F460	8,398.40
1242 32153356W011016 0007	01 CAMARA DE VIDEO VIGILANCIA IP FIJA DE DOMO INTERIOR HIKVISION DS2CD2742FWDI SERIE No. 538058747 SEGUN FACTURA No. F460	8,398.40
1242 32153356W011016 0008	01 CAMARA DE VIDEO VIGILANCIA IP FIJA DE DOMO INTERIOR HIKVISION DS2CD2742FWDI SERIE No. 538058773 SEGUN FACTURA No. F460	8,398.40
1242 32153356W011016 0009	01 CAMARA DE VIDEO VIGILANCIA IP FIJA DE DOMO INTERIOR HIKVISION DS2CD2742FWDI SERIE No. 538058791 SEGUN FACTURA No. F460	8,398.40
1242 32153356W011016 0010	01 CAMARA DE VIDEO DE VIGILANCIA MOVIL MODELO DS2CS58A1NIRS MARCA HIKVISION SERIE No. 507961155 SEGUN FACTURA No. 3346	7,076.00
1242 32153356W011016 0011	01 CAMARA DE VIDEO DE VIGILANCIA MOVIL MODELO DS2CS58A1NIRS MARCA HIKVISION SERIE No. 507961066 SEGUN FACTURA No. 3346	7,076.00
1242 32153356W011016 0012	01 CAMARA DE VIDEO DE VIGILANCIA MOVIL MODELO DS2CS58A1NIRS MARCA HIKVISION SERIE No. 507961135 SEGUN FACTURA No. 3346	7,076.00
1242 32153356W011016 0013	01 CAMARA DE VIDEO DE VIGILANCIA MOVIL MODELO DS2CS58A1NIRS MARCA HIKVISION SERIE No. 507961089 SEGUN FACTURA No. 3346	7,076.00
1242 32153356W011016 0014	01 CAMARA DE VIDEO DE VIGILANCIA MOVIL MODELO DS2CS58A1NIRS MARCA HIKVISION SERIE No. 507961120 SEGUN FACTURA No. 3346	7,076.00
1242 32153356W011016 0015	01 CAMARA DE VIDEO DE VIGILANCIA MOVIL MODELO DS2CS58A1NIRS MARCA HIKVISION SERIE No. 507961142 SEGUN FACTURA No. 3346	7,076.00
1242 32153356W011016 0016	01 CAMARA DE VIDEO DE VIGILANCIA MOVIL MODELO DS2CS58A1NIRS MARCA HIKVISION SERIE No. 470706385 SEGUN FACTURA No. 3346	7,076.00
1242 32153356W011016 0017	01 CAMARA DE VIDEO DE VIGILANCIA MOVIL MODELO DS2CS58A1NIRS MARCA HIKVISION SERIE No. 451566745 SEGUN FACTURA No. 3346	7,076.00
1242 32153356W011016 0018	01 CAMARA DE VIDEO DE VIGILANCIA MOVIL MODELO DS2CS58A1NIRS MARCA HIKVISION SERIE No. 507961145 SEGUN FACTURA No. 3346	7,076.00
1242 32153356W011016 0019	01 CAMARA DE VIDEO DE VIGILANCIA MOVIL MODELO DS2CS58A1NIRS MARCA HIKVISION SERIE No. 507961101 SEGUN FACTURA No. 3346	7,076.00
1242 32153356W011016 0020	01 CAMARA DE VIDEO DE VIGILANCIA MOVIL MODELO DS2CS58A1NIRS MARCA HIKVISION SERIE No. 470706425 SEGUN FACTURA No. 3346	7,076.00
1242 32153356W011016 0021	01 CAMARA DE VIDEO DE VIGILANCIA MOVIL MODELO DS2CS58A1NIRS MARCA HIKVISION SERIE No. 507961150 SEGUN FACTURA No. 3346	7,076.00
1242 32153356W011016 0022	01 CAMARA DE VIDEO DE VIGILANCIA MOVIL MODELO DS2CS58A1NIRS MARCA HIKVISION SERIE No. 451566779 SEGUN FACTURA No. 3346	7,076.00
1242 32153356W011016 0023	01 CAMARA DE VIDEO DE VIGILANCIA MOVIL MODELO DS2CS58A1NIRS MARCA HIKVISION SERIE No. 507961107 SEGUN FACTURA No. 3346	7,076.00
1242 32153356W011016 0024	01 CAMARA DE VIDEO DE VIGILANCIA MOVIL MODELO DS2CS58A1NIRS MARCA HIKVISION SERIE No. 470706343 SEGUN FACTURA No. 3346	7,076.00
1242 32153356W011016 0025	01 CAMARA DE VIDEO DE VIGILANCIA MOVIL MODELO DS2CS58A1NIRS MARCA HIKVISION SERIE No. 470706397 SEGUN FACTURA No. 3346	7,076.00
1242 32153356W011016 0026	01 CAMARA DE VIDEO DE VIGILANCIA MOVIL MODELO DS2CS58A1NIRS MARCA HIKVISION SERIE No. 507961138 SEGUN FACTURA No. 3346	7,076.00
1242 32153356W011016 0027	01 CAMARA DE VIDEO DE VIGILANCIA MOVIL MODELO DS2CS58A1NIRS MARCA HIKVISION SERIE No. 507961092 SEGUN FACTURA No. 3346	7,076.00
1242 32153356W011016 0028	01 CAMARA DE VIDEO DE VIGILANCIA MOVIL MODELO DS2CS58A1NIRS MARCA HIKVISION SERIE No. 507961018 SEGUN FACTURA No. 3346	7,076.00
1242 32153356W011016 0029	01 CAMARA DE VIDEO DE VIGILANCIA MOVIL MODELO DS2CS58A1NIRS MARCA HIKVISION SERIE No. 507961136 SEGUN FACTURA No. 3346	7,076.00
1242 32153356W011016 0030	01 CAMARA DE VIDEO DE VIGILANCIA MOVIL MODELO DS2CS58A1NIRS MARCA HIKVISION SERIE No. 507961165 SEGUN FACTURA No. 3346	7,076.00
1242 32153356W011016 0031	01 CAMARA DE VIDEO DE VIGILANCIA MOVIL MODELO DS2CS58A1NIRS MARCA HIKVISION SERIE No. 507961143 SEGUN FACTURA No. 3346	7,076.00

SISTEMA CONTABLE 2022
RELACIÓN DE BIENES MUEBLES QUE COMPONEN SU PATRIMONIO
Cuenta Pública al 31 de diciembre de 2022

Página 151 de 371

Hora: 10:20:25a. m.

Fecha: 14/02/2023

Código	Descripción del Bien	Valor en Libros
1242 32153356W011016 0032	01 CAMARA DE VIDEO DE VIGILANCIA MOVIL MODELO DS2CS58A1NIRS MARCA HIKVISION SERIE No. 451566767 SEGUN FACTURA No. 3346	7,076.00
1242 32153356W011016 0033	01 CAMARA DE VIDEO DE VIGILANCIA MOVIL MODELO DS2CS58A1NIRS MARCA HIKVISION SERIE No. 470706328 SEGUN FACTURA No. 3346	7,076.00
1242 32153356W011016 0034	01 CAMARA DE VIDEO DE VIGILANCIA MOVIL MODELO DS2CS58A1NIRS MARCA HIKVISION SERIE No. 507961052 SEGUN FACTURA No. 3346	7,076.00
1242 32153356W011016 0035	01 CAMARA DE VIDEO DE VIGILANCIA MOVIL MODELO DS2CS58A1NIRS MARCA HIKVISION SERIE No. 507961060 SEGUN FACTURA No. 3346	7,076.00
1242 32153356W011016 0036	01 CAMARA DE VIDEO DE VIGILANCIA MOVIL MODELO DS2CS58A1NIRS MARCA HIKVISION SERIE No. 507961093 SEGUN FACTURA No. 3346	7,076.00
1242 32153356W011016 0037	01 CAMARA DE VIDEO DE VIGILANCIA MOVIL MODELO DS2CS58A1NIRS MARCA HIKVISION SERIE No. 507961123 SEGUN FACTURA No. 3346	7,076.00
1242 32153356W011016 0038	01 CAMARA DE VIDEO DE VIGILANCIA MOVIL MODELO DS2CS58A1NIRS MARCA HIKVISION SERIE No. 470706391 SEGUN FACTURA No. 3346	7,076.00
1242 32153356W011016 0039	01 CAMARA DE VIDEO DE VIGILANCIA MOVIL MODELO DS2CS58A1NIRS MARCA HIKVISION SERIE No. 451566789 SEGUN FACTURA No. 3346	7,076.00
1242 32153356W011016 0040	01 CAMARA DE VIDEO DE VIGILANCIA MOVIL MODELO DS2CS58A1NIRS MARCA HIKVISION SERIE No. 470706402 SEGUN FACTURA No. 3346	7,076.00
1242 32153356W011016 0041	01 CAMARA DE VIDEO DE VIGILANCIA MOVIL MODELO DS2CS58A1NIRS MARCA HIKVISION SERIE No. 507961104 SEGUN FACTURA No. 3346	7,076.00
1242 32153356W011016 0042	01 CAMARA DE VIDEO DE VIGILANCIA MOVIL MODELO DS2CS58A1NIRS MARCA HIKVISION SERIE No. 507961102 SEGUN FACTURA No. 3346	7,076.00
1242 32153356W011016 0043	01 CAMARA DE VIDEO DE VIGILANCIA MOVIL MODELO DS2CS58A1NIRS MARCA HIKVISION SERIE No. 507961026 SEGUN FACTURA No. 3346	7,076.00
1242 32153356W011016 0044	01 CAMARA DE VIDEO DE VIGILANCIA MOVIL MODELO DS2CS58A1NIRS MARCA HIKVISION SERIE No. 507961158 SEGUN FACTURA No. 3346	7,076.00
1242 32153356W011016 0045	01 CAMARA DE VIDEO DE VIGILANCIA MOVIL MODELO DS2CS58A1NIRS MARCA HIKVISION SERIE No. 507961076 SEGUN FACTURA No. 3346	7,076.00
1242 32153356W011016 0046	01 CAMARA DE VIDEO DE VIGILANCIA MOVIL MODELO DS2CS58A1NIRS MARCA HIKVISION SERIE No. 507961099 SEGUN FACTURA No. 3346	7,076.00
1242 32153356W011016 0047	01 CAMARA DE VIDEO DE VIGILANCIA MOVIL MODELO DS2CS58A1NIRS MARCA HIKVISION SERIE No. 451566826 SEGUN FACTURA No. 3346	7,076.00
1242 32153356W011016 0048	01 CAMARA DE VIDEO DE VIGILANCIA MOVIL MODELO DS2CS58A1NIRS MARCA HIKVISION SERIE No. 507961069 SEGUN FACTURA No. 3346	7,076.00
1242 32153356W011016 0049	01 CAMARA DE VIDEO DE VIGILANCIA MOVIL MODELO DS2CS58A1NIRS MARCA HIKVISION SERIE No. 470706347 SEGUN FACTURA No. 3346	7,076.00
1242 32153356W011016 0050	01 CAMARA DE VIDEO DE VIGILANCIA MOVIL MODELO DS2CS58A1NIRS MARCA HIKVISION SERIE No. 470706384 SEGUN FACTURA No. 3346	7,076.00
1242 32153356W011016 0051	01 CAMARA DE VIDEO DE VIGILANCIA MOVIL MODELO DS2CS58A1NIRS MARCA HIKVISION SERIE No. 507961162 SEGUN FACTURA No. 3346	7,076.00
1242 32153356W011016 0052	01 CAMARA DE VIDEO DE VIGILANCIA MOVIL MODELO DS2CS58A1NIRS MARCA HIKVISION SERIE No. 470706383 SEGUN FACTURA No. 3346	7,076.00
1242 32153356W011016 0053	01 CAMARA DE VIDEO DE VIGILANCIA MOVIL MODELO DS2CS58A1NIRS MARCA HIKVISION SERIE No. 470706411 SEGUN FACTURA No. 3346	7,076.00
1242 32153356W011016 0054	01 CAMARA DE VIDEO DE VIGILANCIA MOVIL MODELO DS2CS58A1NIRS MARCA HIKVISION SERIE No. 451566714 SEGUN FACTURA No. 3346	7,076.00
1242 32153356W011016 0055	01 CAMARA DE VIDEO DE VIGILANCIA MOVIL MODELO DS2CS58A1NIRS MARCA HIKVISION SERIE No. 451566677 SEGUN FACTURA No. 3346	7,076.00
1242 32153356W011016 0056	01 CAMARA DE VIDEO DE VIGILANCIA MOVIL MODELO DS2CS58A1NIRS MARCA HIKVISION SERIE No. 507961116 SEGUN FACTURA No. 3346	7,076.00
1242 32153356W011016 0057	01 CAMARA DE VIDEO DE VIGILANCIA MOVIL MODELO DS2CS58A1NIRS MARCA HIKVISION SERIE No. 507961122 SEGUN FACTURA No. 3346	7,076.00
1242 32153356W011016 0058	01 CAMARA DE VIDEO DE VIGILANCIA MOVIL MODELO DS2CS58A1NIRS MARCA HIKVISION SERIE No. 507961115 SEGUN FACTURA No. 3346	7,076.00

SISTEMA CONTABLE 2022
RELACIÓN DE BIENES MUEBLES QUE COMPONEN SU PATRIMONIO
Cuenta Pública al 31 de diciembre de 2022

Página 152 de 371

Hora: 10:20:25a. m.

Fecha: 14/02/2023

Código	Descripción del Bien	Valor en Libros
1242 32153356W011016 0059	01 CAMARA DE VIDEO DE VIGILANCIA MOVIL MODELO DS2CS58A1NIRS MARCA HIKVISION SERIE No. 507961166 SEGUN FACTURA No. 3346	7,076.00
1242 32153356W011016 0060	01 CAMARA DE VIDEO DE VIGILANCIA MOVIL MODELO DS2CS58A1NIRS MARCA HIKVISION SERIE No. 507961054 SEGUN FACTURA No. 3346	7,076.00
1242 32153356W011016 0061	01 CAMARA DE VIDEO DE VIGILANCIA MOVIL MODELO DS2CS58A1NIRS MARCA HIKVISION SERIE No. 507961132 SEGUN FACTURA No. 3346	7,076.00
1242 32153356W011016 0062	01 CAMARA DE VIDEO DE VIGILANCIA MOVIL MODELO DS2CS58A1NIRS MARCA HIKVISION SERIE No. 470706342 SEGUN FACTURA No. 3346	7,076.00
1242 32153356W011016 0063	01 CAMARA DE VIDEO DE VIGILANCIA MOVIL MODELO DS2CS58A1NIRS MARCA HIKVISION SERIE No. 451566759 SEGUN FACTURA No. 3346	7,076.00
1242 32153356W011016 0064	01 CAMARA DE VIDEO DE VIGILANCIA MOVIL MODELO DS2CS58A1NIRS MARCA HIKVISION SERIE No. 507961083 SEGUN FACTURA No. 3346	7,076.00
1242 32153356W011016 0065	01 CAMARA DE VIDEO DE VIGILANCIA MOVIL MODELO DS2CS58A1NIRS MARCA HIKVISION SERIE No. 451566838 SEGUN FACTURA No. 3346	7,076.00
1242 32153356W011016 0066	01 CAMARA DE VIDEO DE VIGILANCIA MOVIL MODELO DS2CS58A1NIRS MARCA HIKVISION SERIE No. 507961065 SEGUN FACTURA No. 3346	7,076.00
1242 32153356W011016 0067	01 CAMARA DE VIDEO DE VIGILANCIA MOVIL MODELO DS2CS58A1NIRS MARCA HIKVISION SERIE No. 470706376 SEGUN FACTURA No. 3346	7,076.00
1242 32153356W011016 0068	01 CAMARA DE VIDEO DE VIGILANCIA MOVIL MODELO DS2CS58A1NIRS MARCA HIKVISION SERIE No. 470706410 SEGUN FACTURA No. 3346	7,076.00
1242 32153356W011016 0069	01 CAMARA DE VIDEO DE VIGILANCIA MOVIL MODELO DS2CS58A1NIRS MARCA HIKVISION SERIE No. 451566764 SEGUN FACTURA No. 3346	7,076.00
1242 32153356W011016 0070	01 CAMARA DE VIDEO DE VIGILANCIA MOVIL MODELO DS2CS58A1NIRS MARCA HIKVISION SERIE No. 470706390 SEGUN FACTURA No. 3346	7,076.00
1242 32153356W011016 0071	01 CAMARA DE VIDEO DE VIGILANCIA MOVIL MODELO DS2CS58A1NIRS MARCA HIKVISION SERIE No. 507961074 SEGUN FACTURA No. 3346	7,076.00
1242 32153356W011016 0072	01 CAMARA DE VIDEO DE VIGILANCIA MOVIL MODELO DS2CS58A1NIRS MARCA HIKVISION SERIE No. 507961125 SEGUN FACTURA No. 3346	7,076.00
1242 32153356W011016 0073	01 CAMARA DE VIDEO DE VIGILANCIA MOVIL MODELO DS2CS58A1NIRS MARCA HIKVISION SERIE No. 507961140 SEGUN FACTURA No. 3346	7,076.00
1242 32153356W011016 0074	01 CAMARA DE VIDEO DE VIGILANCIA MOVIL MODELO DS2CS58A1NIRS MARCA HIKVISION SERIE No. 507961064 SEGUN FACTURA No. 3346	7,076.00
1242 32153356W011016 0075	01 CAMARA DE VIDEO DE VIGILANCIA MOVIL MODELO DS2CS58A1NIRS MARCA HIKVISION SERIE No. 507961117 SEGUN FACTURA No. 3346	7,076.00
1242 32153356W011016 0076	01 CAMARA DE VIDEO DE VIGILANCIA MOVIL MODELO DS2CS58A1NIRS MARCA HIKVISION SERIE No. 507961131 SEGUN FACTURA No. 3346	7,076.00
1242 32153356W011016 0077	01 CAMARA DE VIDEO DE VIGILANCIA MOVIL MODELO DS2CS58A1NIRS MARCA HIKVISION SERIE No. 507961088 SEGUN FACTURA No. 3346	7,076.00
1242 32153356W011016 0078	01 CAMARA DE VIDEO DE VIGILANCIA MOVIL MODELO DS2CS58A1NIRS MARCA HIKVISION SERIE No. 507961127 SEGUN FACTURA No. 3346	7,076.00
1242 32153356W011016 0079	01 CAMARA DE VIDEO DE VIGILANCIA MOVIL MODELO DS2CS58A1NIRS MARCA HIKVISION SERIE No. 470706337 SEGUN FACTURA No. 3346	7,076.00
1242 32153356W011016 0080	01 CAMARA DE VIDEO DE VIGILANCIA MOVIL MODELO DS2CS58A1NIRS MARCA HIKVISION SERIE No. 507961091 SEGUN FACTURA No. 3346	7,076.00
1242 32153356W011016 0081	01 CAMARA DE VIDEO DE VIGILANCIA MOVIL MODELO DS2CS58A1NIRS MARCA HIKVISION SERIE No. 507961144 SEGUN FACTURA No. 3346	7,076.00
1242 32153356W011016 0082	01 CAMARA DE VIDEO DE VIGILANCIA MOVIL MODELO DS2CS58A1NIRS MARCA HIKVISION SERIE No. 507961084 SEGUN FACTURA No. 3346	7,076.00
1242 32153356W011016 0083	01 CAMARA DE VIDEO DE VIGILANCIA MOVIL MODELO DS2CS58A1NIRS MARCA HIKVISION SERIE No. 470706420 SEGUN FACTURA No. 3346	7,076.00
1242 32153356W011016 0084	01 CAMARA DE VIDEO DE VIGILANCIA MOVIL MODELO DS2CS58A1NIRS MARCA HIKVISION SERIE No. 470706412 SEGUN FACTURA No. 3346	7,076.00
1242 32153356W011016 0085	01 CAMARA DE VIDEO DE VIGILANCIA MOVIL MODELO DS2CS58A1NIRS MARCA HIKVISION SERIE No. 451566752 SEGUN FACTURA No. 3346	7,076.00

SISTEMA CONTABLE 2022
RELACIÓN DE BIENES MUEBLES QUE COMPONEN SU PATRIMONIO
Cuenta Pública al 31 de diciembre de 2022

Página 153 de 371

Hora: 10:20:25a. m.

Fecha: 14/02/2023

Código	Descripción del Bien	Valor en Libros
1242 32153356W011016 0086	01 CAMARA DE VIDEO DE VIGILANCIA MOVIL MODELO DS2CS58A1NIRS MARCA HIKVISION SERIE No. 470706358 SEGUN FACTURA No. 3346	7,076.00
1242 32153356W011016 0087	01 CAMARA DE VIDEO DE VIGILANCIA MOVIL MODELO DS2CS58A1NIRS MARCA HIKVISION SERIE No. 507961126 SEGUN FACTURA No. 3346	7,076.00
1242 32153356W011016 0088	01 CAMARA DE VIDEO DE VIGILANCIA MOVIL MODELO DS2CS58A1NIRS MARCA HIKVISION SERIE No. 507961067 SEGUN FACTURA No. 3346	7,076.00
1242 32153356W011016 0089	01 CAMARA DE VIDEO DE VIGILANCIA MOVIL MODELO DS2CS58A1NIRS MARCA HIKVISION SERIE No. 507961147 SEGUN FACTURA No. 3346	7,076.00
1242 32153356W011016 0090	01 CAMARA DE VIDEO DE VIGILANCIA MOVIL MODELO DS2CS58A1NIRS MARCA HIKVISION SERIE No. 470706409 SEGUN FACTURA No. 3346	7,076.00
1242 32153356W011016 0091	01 CAMARA DE VIDEO DE VIGILANCIA MOVIL MODELO DS2CS58A1NIRS MARCA HIKVISION SERIE No. 470706369 SEGUN FACTURA No. 3346	7,076.00
1242 32153356W011016 0092	01 CAMARA DE VIDEO DE VIGILANCIA MOVIL MODELO DS2CS58A1NIRS MARCA HIKVISION SERIE No. 507961167 SEGUN FACTURA No. 3346	7,076.00
1242 32153356W011016 0093	01 CAMARA DE VIDEO DE VIGILANCIA MOVIL MODELO DS2CS58A1NIRS MARCA HIKVISION SERIE No. 507961105 SEGUN FACTURA No. 3346	7,076.00
1242 32153356W011016 0094	01 CAMARA DE VIDEO DE VIGILANCIA MOVIL MODELO DS2CS58A1NIRS MARCA HIKVISION SERIE No. 507961118 SEGUN FACTURA No. 3346	7,076.00
1242 32153356W011016 0095	01 CAMARA DE VIDEO DE VIGILANCIA MOVIL MODELO DS2CS58A1NIRS MARCA HIKVISION SERIE No. 507961103 SEGUN FACTURA No. 3346	7,076.00
1242 32153356W011016 0096	01 CAMARA DE VIDEO DE VIGILANCIA MOVIL MODELO DS2CS58A1NIRS MARCA HIKVISION SERIE No. 507961161 SEGUN FACTURA No. 3346	7,076.00
1242 32153356W011016 0097	01 CAMARA DE VIDEO DE VIGILANCIA MOVIL MODELO DS2CS58A1NIRS MARCA HIKVISION SERIE No. 507961109 SEGUN FACTURA No. 3346	7,076.00
1242 32153356W011016 0098	01 CAMARA DE VIDEO DE VIGILANCIA MOVIL MODELO DS2CS58A1NIRS MARCA HIKVISION SERIE No. 470706400 SEGUN FACTURA No. 3346	7,076.00
1242 32153356W011016 0099	01 CAMARA DE VIDEO DE VIGILANCIA MOVIL MODELO DS2CS58A1NIRS MARCA HIKVISION SERIE No. 451566799 SEGUN FACTURA No. 3346	7,076.00
1242 32153356W011016 0100	01 CAMARA DE VIDEO DE VIGILANCIA MOVIL MODELO DS2CS58A1NIRS MARCA HIKVISION SERIE No. 470706424 SEGUN FACTURA No. 3346	7,076.00
1242 32153356W011016 0101	01 CAMARA DE VIDEO DE VIGILANCIA MOVIL MODELO DS2CS58A1NIRS MARCA HIKVISION SERIE No. 507961128 SEGUN FACTURA No. 3346	7,076.00
1242 32153356W011016 0102	01 CAMARA DE VIDEO DE VIGILANCIA MOVIL MODELO DS2CS58A1NIRS MARCA HIKVISION SERIE No. 507961100 SEGUN FACTURA No. 3346	7,076.00
1242 32153356W011016 0103	01 CAMARA DE VIDEO DE VIGILANCIA MOVIL MODELO DS2CS58A1NIRS MARCA HIKVISION SERIE No. 507961110 SEGUN FACTURA No. 3346	7,076.00
1242 32153356W011016 0104	01 CAMARA DE VIDEO DE VIGILANCIA MOVIL MODELO DS2CS58A1NIRS MARCA HIKVISION SERIE No. 507961024 SEGUN FACTURA No. 3346	7,076.00
1242 32153356W011016 0105	01 CAMARA DE VIDEO DE VIGILANCIA MOVIL MODELO DS2CS58A1NIRS MARCA HIKVISION SERIE No. 470706407 SEGUN FACTURA No. 3346	7,076.00
1242 32153356W011016 0106	01 CAMARA DE VIDEO DE VIGILANCIA MOVIL MODELO DS2CS58A1NIRS MARCA HIKVISION SERIE No. 451566680 SEGUN FACTURA No. 3346	7,076.00
1242 32153356W011016 0107	01 CAMARA DE VIDEO DE VIGILANCIA MOVIL MODELO DS2CS58A1NIRS MARCA HIKVISION SERIE No. 470706367 SEGUN FACTURA No. 3346	7,076.00
1242 32153356W011016 0108	01 CAMARA DE VIDEO DE VIGILANCIA MOVIL MODELO DS2CS58A1NIRS MARCA HIKVISION SERIE No. 470706427 SEGUN FACTURA No. 3346	7,076.00
1242 32153356W011016 0109	01 CAMARA DE VIDEO DE VIGILANCIA MOVIL MODELO DS2CS58A1NIRS MARCA HIKVISION SERIE No. 507961085 SEGUN FACTURA No. 3346	7,076.00
1242 32153356W011016 0110	01 CAMARA DE VIDEO DE VIGILANCIA MOVIL MODELO DS2CS58A1NIRS MARCA HIKVISION SERIE No. 507961096 SEGUN FACTURA No. 3346	7,076.00
1242 32153356W011016 0111	01 CAMARA DE VIDEO DE VIGILANCIA MOVIL MODELO DS2CS58A1NIRS MARCA HIKVISION SERIE No. 507961119 SEGUN FACTURA No. 3346	7,076.00
1242 32153356W011016 0112	01 CAMARA DE VIDEO DE VIGILANCIA MOVIL MODELO DS2CS58A1NIRS MARCA HIKVISION SERIE No. 451566769 SEGUN FACTURA No. 3346	7,076.00

SISTEMA CONTABLE 2022
RELACIÓN DE BIENES MUEBLES QUE COMPONEN SU PATRIMONIO
Cuenta Pública al 31 de diciembre de 2022

Página 154 de 371

Hora: 10:20:25a. m.

Fecha: 14/02/2023

Código	Descripción del Bien	Valor en Libros
1242 32153356W011016 0113	01 CAMARA DE VIDEO DE VIGILANCIA MOVIL MODELO DS2CS58A1NIRS MARCA HIKVISION SERIE No. 470706413 SEGUN FACTURA No. 3346	7,076.00
1242 32153356W011016 0114	01 CAMARA DE VIDEO DE VIGILANCIA MOVIL MODELO DS2CS58A1NIRS MARCA HIKVISION SERIE No. 451566792 SEGUN FACTURA No. 3346	7,076.00
1242 32153356W011016 0115	01 CAMARA DE VIDEO DE VIGILANCIA MOVIL MODELO DS2CS58A1NIRS MARCA HIKVISION SERIE No. 470706403 SEGUN FACTURA No. 3346	7,076.00
1242 32153356W011016 0116	01 GRABADOR MOVIL DIGITAL DE VIDEO DVR DE 4 CANALES MODELO DS8104HMISE3G MARCA HIKVISION SERIE No. 547521832 SEGUN FACTURA No. 3346	40,093.27
1242 32153356W011016 0117	01 GRABADOR MOVIL DIGITAL DE VIDEO DVR DE 4 CANALES MODELO DS8104HMISE3G MARCA HIKVISION SERIE No. 547521848 SEGUN FACTURA No. 3346	40,093.27
1242 32153356W011016 0118	01 GRABADOR MOVIL DIGITAL DE VIDEO DVR DE 4 CANALES MODELO DS8104HMISE3G MARCA HIKVISION SERIE No. 547521837 SEGUN FACTURA No. 3346	40,093.27
1242 32153356W011016 0119	01 GRABADOR MOVIL DIGITAL DE VIDEO DVR DE 4 CANALES MODELO DS8104HMISE3G MARCA HIKVISION SERIE No. 547521831 SEGUN FACTURA No. 3346	40,093.27
1242 32153356W011016 0120	01 GRABADOR MOVIL DIGITAL DE VIDEO DVR DE 4 CANALES MODELO DS8104HMISE3G MARCA HIKVISION SERIE No. 547521846 SEGUN FACTURA No. 3346	40,093.27
1242 32153356W011016 0121	01 GRABADOR MOVIL DIGITAL DE VIDEO DVR DE 4 CANALES MODELO DS8104HMISE3G MARCA HIKVISION SERIE No. 547521850 SEGUN FACTURA No. 3346	40,093.27
1242 32153356W011016 0122	01 GRABADOR MOVIL DIGITAL DE VIDEO DVR DE 4 CANALES MODELO DS8104HMISE3G MARCA HIKVISION SERIE No. 547521852 SEGUN FACTURA No. 3346	40,093.27
1242 32153356W011016 0123	01 GRABADOR MOVIL DIGITAL DE VIDEO DVR DE 4 CANALES MODELO DS8104HMISE3G MARCA HIKVISION SERIE No. 452655457 SEGUN FACTURA No. 3346	40,093.27
1242 32153356W011016 0124	01 GRABADOR MOVIL DIGITAL DE VIDEO DVR DE 4 CANALES MODELO DS8104HMISE3G MARCA HIKVISION SERIE No. 547521853 SEGUN FACTURA No. 3346	40,093.27
1242 32153356W011016 0125	01 GRABADOR MOVIL DIGITAL DE VIDEO DVR DE 4 CANALES MODELO DS8104HMISE3G MARCA HIKVISION SERIE No. 547521840 SEGUN FACTURA No. 3346	40,093.27
1242 32153356W011016 0126	01 GRABADOR MOVIL DIGITAL DE VIDEO DVR DE 4 CANALES MODELO DS8104HMISE3G MARCA HIKVISION SERIE No. 547521835 SEGUN FACTURA No. 3346	40,093.27
1242 32153356W011016 0127	01 GRABADOR MOVIL DIGITAL DE VIDEO DVR DE 4 CANALES MODELO DS8104HMISE3G MARCA HIKVISION SERIE No. 547521829 SEGUN FACTURA No. 3346	40,093.27
1242 32153356W011016 0128	01 GRABADOR MOVIL DIGITAL DE VIDEO DVR DE 4 CANALES MODELO DS8104HMISE3G MARCA HIKVISION SERIE No. 547521857 SEGUN FACTURA No. 3346	40,093.27
1242 32153356W011016 0129	01 GRABADOR MOVIL DIGITAL DE VIDEO DVR DE 4 CANALES MODELO DS8104HMISE3G MARCA HIKVISION SERIE No. 547521849 SEGUN FACTURA No. 3346	40,093.27
1242 32153356W011016 0130	01 GRABADOR MOVIL DIGITAL DE VIDEO DVR DE 4 CANALES MODELO DS8104HMISE3G MARCA HIKVISION SERIE No. 547521845 SEGUN FACTURA No. 3346	40,093.27
1242 32153356W011016 0131	01 GRABADOR MOVIL DIGITAL DE VIDEO DVR DE 4 CANALES MODELO DS8104HMISE3G MARCA HIKVISION SERIE No. 547521828 SEGUN FACTURA No. 3346	40,093.27

SISTEMA CONTABLE 2022
RELACIÓN DE BIENES MUEBLES QUE COMPONEN SU PATRIMONIO
Cuenta Pública al 31 de diciembre de 2022

Página 155 de 371

Hora: 10:20:25a. m.

Fecha: 14/02/2023

Código	Descripción del Bien	Valor en Libros
1242 32153356W011016 0132	01 GRABADOR MOVIL DIGITAL DE VIDEO DVR DE 4 CANALES MODELO DS8104HMISE3G MARCA HIKVISION SERIE No. 547521833 SEGUN FACTURA No. 3346	40,093.27
1242 32153356W011016 0133	01 GRABADOR MOVIL DIGITAL DE VIDEO DVR DE 4 CANALES MODELO DS8104HMISE3G MARCA HIKVISION SERIE No. 547521839 SEGUN FACTURA No. 3346	40,093.27
1242 32153356W011016 0134	01 GRABADOR MOVIL DIGITAL DE VIDEO DVR DE 4 CANALES MODELO DS8104HMISE3G MARCA HIKVISION SERIE No. 547521856 SEGUN FACTURA No. 3346	40,093.27
1242 32153356W011016 0135	01 GRABADOR MOVIL DIGITAL DE VIDEO DVR DE 4 CANALES MODELO DS8104HMISE3G MARCA HIKVISION SERIE No. 547521847 SEGUN FACTURA No. 3346	40,093.27
1242 32153356W011016 0136	01 GRABADOR MOVIL DIGITAL DE VIDEO DVR DE 4 CANALES MODELO DS8104HMISE3G MARCA HIKVISION SERIE No. 547521854 SEGUN FACTURA No. 3346	40,093.27
1242 32153356W011016 0137	01 GRABADOR MOVIL DIGITAL DE VIDEO DVR DE 4 CANALES MODELO DS8104HMISE3G MARCA HIKVISION SERIE No. 547521855 SEGUN FACTURA No. 3346	40,093.27
1242 32153356W011016 0138	01 GRABADOR MOVIL DIGITAL DE VIDEO DVR DE 4 CANALES MODELO DS8104HMISE3G MARCA HIKVISION SERIE No. 541546265 SEGUN FACTURA No. 3346	40,093.27
1242 32153356W011016 0139	01 GRABADOR MOVIL DIGITAL DE VIDEO DVR DE 4 CANALES MODELO DS8104HMISE3G MARCA HIKVISION SERIE No. 541546273 SEGUN FACTURA No. 3346	40,093.27
1242 32153356W011016 0140	01 GRABADOR MOVIL DIGITAL DE VIDEO DVR DE 4 CANALES MODELO DS8104HMISE3G MARCA HIKVISION SERIE No. 541546281 SEGUN FACTURA No. 3346	40,093.27
1242 32153356W011016 0141	01 GRABADOR MOVIL DIGITAL DE VIDEO DVR DE 4 CANALES MODELO DS8104HMISE3G MARCA HIKVISION SERIE No. 541546282 SEGUN FACTURA No. 3346	40,093.27
1242 32153356W011016 0142	01 GRABADOR MOVIL DIGITAL DE VIDEO DVR DE 4 CANALES MODELO DS8104HMISE3G MARCA HIKVISION SERIE No. 541546269 SEGUN FACTURA No. 3346	40,093.27
1242 32153356W011016 0143	01 GRABADOR MOVIL DIGITAL DE VIDEO DVR DE 4 CANALES MODELO DS8104HMISE3G MARCA HIKVISION SERIE No. 541546287 SEGUN FACTURA No. 3346	40,093.27
1242 32153356W011016 0144	01 GRABADOR MOVIL DIGITAL DE VIDEO DVR DE 4 CANALES MODELO DS8104HMISE3G MARCA HIKVISION SERIE No. 541546292 SEGUN FACTURA No. 3346	40,093.27
1242 32153356W011016 0145	01 GRABADOR MOVIL DIGITAL DE VIDEO DVR DE 4 CANALES MODELO DS8104HMISE3G MARCA HIKVISION SERIE No. 541546277 SEGUN FACTURA No. 3346	40,093.27
1242 32153356W011016 0146	01 GRABADOR MOVIL DIGITAL DE VIDEO DVR DE 4 CANALES MODELO DS8104HMISE3G MARCA HIKVISION SERIE No. 541546284 SEGUN FACTURA No. 3346	40,093.27
1242 32153356W011016 0147	01 GRABADOR MOVIL DIGITAL DE VIDEO DVR DE 4 CANALES MODELO DS8104HMISE3G MARCA HIKVISION SERIE No. 541546271 SEGUN FACTURA No. 3346	40,093.27
1242 32153356W011016 0148	01 GRABADOR MOVIL DIGITAL DE VIDEO DVR DE 4 CANALES MODELO DS8104HMISE3G MARCA HIKVISION SERIE No. 541546283 SEGUN FACTURA No. 3346	40,093.27
1242 32153356W011016 0149	01 GRABADOR MOVIL DIGITAL DE VIDEO DVR DE 4 CANALES MODELO DS8104HMISE3G MARCA HIKVISION SERIE No. 571777369 SEGUN FACTURA No. 3346	40,093.27

SISTEMA CONTABLE 2022
RELACIÓN DE BIENES MUEBLES QUE COMPONEN SU PATRIMONIO
Cuenta Pública al 31 de diciembre de 2022

Página 156 de 371

Hora: 10:20:25a. m.

Fecha: 14/02/2023

Código	Descripción del Bien	Valor en Libros
1242 32153356W011016 0150	01 GRABADOR MOVIL DIGITAL DE VIDEO DVR DE 4 CANALES MODELO DS8104HMISE3G MARCA HIKVISION SERIE No. 571777395 SEGUN FACTURA No. 3346	40,093.27
1242 32153356W011016 0151	01 GRABADOR MOVIL DIGITAL DE VIDEO DVR DE 4 CANALES MODELO DS8104HMISE3G MARCA HIKVISION SERIE No. 571777366 SEGUN FACTURA No. 3346	40,093.27
1242 32153356W011016 0152	01 GRABADOR MOVIL DIGITAL DE VIDEO DVR DE 4 CANALES MODELO DS8104HMISE3G MARCA HIKVISION SERIE No. 571777374 SEGUN FACTURA No. 3346	40,093.27
1242 32153356W011016 0153	01 GRABADOR MOVIL DIGITAL DE VIDEO DVR DE 4 CANALES MODELO DS8104HMISE3G MARCA HIKVISION SERIE No. 571777386 SEGUN FACTURA No. 3346	40,093.27
1242 32153356W011016 0154	01 GRABADOR MOVIL DIGITAL DE VIDEO DVR DE 4 CANALES MODELO DS8104HMISE3G MARCA HIKVISION SERIE No. 571777389 SEGUN FACTURA No. 3346	40,093.27
1242 32153356W011016 0155	01 GRABADOR MOVIL DIGITAL DE VIDEO DVR DE 4 CANALES MODELO DS8104HMISE3G MARCA HIKVISION SERIE No. 571777372 SEGUN FACTURA No. 3346	40,093.27
1242 32153356W011016 0156	01 GRABADOR MOVIL DIGITAL DE VIDEO DVR DE 4 CANALES MODELO DS8104HMISE3G MARCA HIKVISION SERIE No. 571777378 SEGUN FACTURA No. 3346	40,093.27
1242 32153356W011016 0157	01 GRABADOR MOVIL DIGITAL DE VIDEO DVR DE 4 CANALES MODELO DS8104HMISE3G MARCA HIKVISION SERIE No. 571777379 SEGUN FACTURA No. 3346	40,093.27
1242 32153356W011016 0158	01 GRABADOR MOVIL DIGITAL DE VIDEO DVR DE 4 CANALES MODELO DS8104HMISE3G MARCA HIKVISION SERIE No. 571777376 SEGUN FACTURA No. 3346	40,093.27
1242 32153356W011016 0159	01 GRABADOR MOVIL DIGITAL DE VIDEO DVR DE 4 CANALES MODELO DS8104HMISE3G MARCA HIKVISION SERIE No. 571777392 SEGUN FACTURA No. 3346	40,093.27
1242 32153356W011016 0160	01 GRABADOR MOVIL DIGITAL DE VIDEO DVR DE 4 CANALES MODELO DS8104HMISE3G MARCA HIKVISION SERIE No. 571777373 SEGUN FACTURA No. 3346	40,093.27
1242 32153356W011016 0161	01 GRABADOR MOVIL DIGITAL DE VIDEO DVR DE 4 CANALES MODELO DS8104HMISE3G MARCA HIKVISION SERIE No. 571777371 SEGUN FACTURA No. 3346	40,093.27
1242 32153356W011016 0162	01 GRABADOR MOVIL DIGITAL DE VIDEO DVR DE 4 CANALES MODELO DS8104HMISE3G MARCA HIKVISION SERIE No. 571777377 SEGUN FACTURA No. 3346	40,093.27
1242 32153356W011016 0163	01 GRABADOR MOVIL DIGITAL DE VIDEO DVR DE 4 CANALES MODELO DS8104HMISE3G MARCA HIKVISION SERIE No. 571777390 SEGUN FACTURA No. 3346	40,093.27
1242 32153356W011016 0164	01 GRABADOR MOVIL DIGITAL DE VIDEO DVR DE 4 CANALES MODELO DS8104HMISE3G MARCA HIKVISION SERIE No. 571777385 SEGUN FACTURA No. 3346	40,093.27
1242 32153356W011016 0165	01 GRABADOR MOVIL DIGITAL DE VIDEO DVR DE 4 CANALES MODELO DS8104HMISE3G MARCA HIKVISION SERIE No. 571777368 SEGUN FACTURA No. 3346	40,093.27
1242 32153356W011016 0166	01 GRABADOR MOVIL DIGITAL DE VIDEO DVR DE 4 CANALES MODELO DS8104HMISE3G MARCA HIKVISION SERIE No. 571777391 SEGUN FACTURA No. 3346	40,093.27
1242 32153356W011016 0167	01 GRABADOR MOVIL DIGITAL DE VIDEO DVR DE 4 CANALES MODELO DS8104HMISE3G MARCA HIKVISION SERIE No. 571777394 SEGUN FACTURA No. 3346	40,093.27

SISTEMA CONTABLE 2022
RELACIÓN DE BIENES MUEBLES QUE COMPONEN SU PATRIMONIO
Cuenta Pública al 31 de diciembre de 2022

Página 157 de 371

Hora: 10:20:25a. m.

Fecha: 14/02/2023

Código	Descripción del Bien	Valor en Libros
1242 32153356W011016 0168	01 GRABADOR MOVIL DIGITAL DE VIDEO DVR DE 4 CANALES MODELO DS8104HMISE3G MARCA HIKVISION SERIE No. 571777370 SEGUN FACTURA No. 3346	40,093.65
1242 32153356W011016 0169	01 CAMARA DE VIDEO VIGILANCIA MODELO DS2DE5220IAE MARCA HIKVISION SERIE No. 516220014 FACTURA No. 162	40,415.81
1242 32153356W011016 0170	01 CAMARA DE VIDEO VIGILANCIA MODELO DS2DE5220IAE MARCA HIKVISION SERIE No. 516220015 FACTURA No. 162	40,415.91
1242 32153356W011016 0171	01 CAMARA DE VIDEO VIGILANCIA MODELO DS2DE5220IAE MARCA HIKVISION SERIE No. 516220016 FACTURA No. 162	40,415.91
1242 32153356W011016 0172	01 CAMARA DE VIDEO VIGILANCIA MODELO DS2DE5220IAE MARCA HIKVISION SERIE No. 516220017 FACTURA No. 162	40,415.91
1242 32153356W011016 0173	01 CAMARA DE VIDEO VIGILANCIA MODELO DS2DE5220IAE MARCA HIKVISION SERIE No. 516220018 FACTURA No. 162	40,415.91
1242 32153356W011016 0174	01 CAMARA DE VIDEO VIGILANCIA MODELO DS2DE5220IAE MARCA HIKVISION SERIE No. 516220019 FACTURA No. 162	40,415.91
1242 32153356W011016 0175	01 CAMARA DE VIDEO VIGILANCIA MODELO DS2DE5220IAE MARCA HIKVISION SERIE No. 516220020 FACTURA No. 162	40,415.91
1242 32153356W011016 0176	01 CAMARA DE VIDEO VIGILANCIA MODELO DS2DE5220IAE MARCA HIKVISION SERIE No. 516220021 FACTURA No. 162	40,415.91
1242 32153356W011016 0177	01 CAMARA DE VIDEO VIGILANCIA MODELO DS2DE5220IAE MARCA HIKVISION SERIE No. 516220022 FACTURA No. 162	40,415.91
1242 32153356W011016 0178	01 CAMARA DE VIDEO VIGILANCIA MODELO DS2DE5220IAE MARCA HIKVISION SERIE No. 516220023 FACTURA No. 162	40,415.91
1242 32153356W011016 0179	01 CAMARA DE VIDEO VIGILANCIA MODELO DS2DE5220IAE MARCA HIKVISION SERIE No. 516220024 FACTURA No. 162	40,415.91
1242 32153356W011016 0180	01 CAMARA DE VIDEO VIGILANCIA MODELO DS2DE5220IAE MARCA HIKVISION SERIE No. 516220025 FACTURA No. 162	40,415.91
1242 32153356W011016 0181	01 CAMARA DE VIDEO VIGILANCIA MODELO DS2DE5220IAE MARCA HIKVISION SERIE No. 516220026 FACTURA No. 162	40,415.91
1242 32153356W011016 0182	01 CAMARA DE VIDEO VIGILANCIA MODELO DS2DE5220IAE MARCA HIKVISION SERIE No. 516220027 FACTURA No. 162	40,415.91
1242 32153356W011016 0183	01 CAMARA DE VIDEO VIGILANCIA MODELO DS2DE5220IAE MARCA HIKVISION SERIE No. 516220028 FACTURA No. 162	40,415.91
1242 32153356W011016 0184	01 CAMARA DE VIDEO VIGILANCIA MODELO DS2DE5220IAE MARCA HIKVISION SERIE No. 516220029 FACTURA No. 162	40,415.91
1242 32153356W011016 0185	01 CAMARA DE VIDEO VIGILANCIA MODELO DS2DE5220IAE MARCA HIKVISION SERIE No. 516220030 FACTURA No. 162	40,415.91
1242 32153356W011016 0186	01 CAMARA DE VIDEO VIGILANCIA MODELO DS2DE5220IAE MARCA HIKVISION SERIE No. 516220031 FACTURA No. 162	40,415.91
1242 32153356W011016 0187	01 CAMARA DE VIDEO VIGILANCIA MODELO DS2DE5220IAE MARCA HIKVISION SERIE No. 516220032 FACTURA No. 162	40,415.91
1242 32153356W011016 0188	01 CAMARA DE VIDEO VIGILANCIA MODELO DS2DE5220IAE MARCA HIKVISION SERIE No. 516220033 FACTURA No. 162	40,415.91
1242 32153356W011016 0189	01 CAMARA DE VIDEO VIGILANCIA MODELO DS2DE5220IAE MARCA HIKVISION SERIE No. 516220034 FACTURA No. 162	40,415.91
1242 32153356W011016 0190	01 CAMARA DE VIDEO VIGILANCIA MODELO DS2DE5220IAE MARCA HIKVISION SERIE No. 516220035 FACTURA No. 162	40,415.91
1242 32153356W011016 0191	01 CAMARA DE VIDEO VIGILANCIA MODELO DS2DE5220IAE MARCA HIKVISION SERIE No. 516220036 FACTURA No. 162	40,415.91
1242 32153356W011016 0192	01 CAMARA DE VIDEO VIGILANCIA MODELO DS2DE5220IAE MARCA HIKVISION SERIE No. 516220037 FACTURA No. 162	40,415.91
1242 32153356W011016 0193	01 CAMARA DE VIDEO VIGILANCIA MODELO DS2DE5220IAE MARCA HIKVISION SERIE No. 516220038 FACTURA No. 162	40,415.91
1242 32153356W011016 0194	01 CAMARA DE VIDEO VIGILANCIA MODELO DS2DE5220IAE MARCA HIKVISION SERIE No. 516220039 FACTURA No. 162	40,415.91

SISTEMA CONTABLE 2022
RELACIÓN DE BIENES MUEBLES QUE COMPONEN SU PATRIMONIO
Cuenta Pública al 31 de diciembre de 2022

Página 158 de 371

Hora: 10:20:25a. m.

Fecha: 14/02/2023

Código	Descripción del Bien	Valor en Libros
1242 32153356W011016 0195	01 CAMARA DE VIDEO VIGILANCIA MODELO DS2DE5220IAE MARCA HIKVISION SERIE No. 516220040 FACTURA No. 162	40,415.91
1242 32153356W011016 0196	01 CAMARA DE VIDEO VIGILANCIA MODELO DS2DE5220IAE MARCA HIKVISION SERIE No. 516220041 FACTURA No. 162	40,415.91
1242 32153356W011016 0197	01 CAMARA DE VIDEO VIGILANCIA MODELO DS2DE5220IAE MARCA HIKVISION SERIE No. 516220042 FACTURA No. 162	40,415.91
1242 32153356W011016 0198	01 CAMARA DE VIDEO VIGILANCIA MODELO DS2DE5220IAE MARCA HIKVISION SERIE No. 516220043 FACTURA No. 162	40,415.91
1242 32153356W011016 0199	01 CAMARA DE VIDEO VIGILANCIA MODELO DS2DE5220IAE MARCA HIKVISION SERIE No. 516220044 FACTURA No. 162	40,415.91
1242 32153356W011016 0200	01 CAMARA DE VIDEO VIGILANCIA MODELO DS2DE5220IAE MARCA HIKVISION SERIE No. 516220045 FACTURA No. 162	40,415.91
1242 32153356W011016 0201	01 CAMARA DE VIDEO VIGILANCIA MODELO DS2DE5220IAE MARCA HIKVISION SERIE No. 516220046 FACTURA No. 162	40,415.91
1242 32153356W011016 0202	01 CAMARA DE VIDEO VIGILANCIA MODELO DS2DE5220IAE MARCA HIKVISION SERIE No. 516220047 FACTURA No. 162	40,415.91
1242 32153356W011016 0203	01 CAMARA DE VIDEO VIGILANCIA MODELO DS2DE5220IAE MARCA HIKVISION SERIE No. 516220048 FACTURA No. 162	40,415.91
1242 32153356W011016 0204	01 CAMARA DE VIDEO VIGILANCIA MODELO DS2DE5220IAE MARCA HIKVISION SERIE No. 516220049 FACTURA No. 162	40,415.91
1242 32153356W011016 0205	01 CAMARA DE VIDEO VIGILANCIA MODELO DS2DE5220IAE MARCA HIKVISION SERIE No. 516220050 FACTURA No. 162	40,415.91
1242 32153356W011016 0206	01 CAMARA DE VIDEO VIGILANCIA MODELO DS2DE5220IAE MARCA HIKVISION SERIE No. 516220051 FACTURA No. 162	40,415.91
1242 32153356W011016 0207	01 CAMARA DE VIDEO VIGILANCIA MODELO DS2DE5220IAE MARCA HIKVISION SERIE No. 516220052 FACTURA No. 162	40,415.91
1242 32153356W011016 0208	01 CAMARA DE VIDEO VIGILANCIA MODELO DS2DE5220IAE MARCA HIKVISION SERIE No. 516220053 FACTURA No. 162	40,415.91
1242 32153356W011016 0209	01 CAMARA DE VIDEO VIGILANCIA MODELO DS2DE5220IAE MARCA HIKVISION SERIE No. 516220054 FACTURA No. 162	40,415.91
1242 32153356W011016 0210	01 CAMARA DE VIDEO VIGILANCIA MODELO DS2DE5220IAE MARCA HIKVISION SERIE No. 516220055 FACTURA No. 162	40,415.91
1242 32153356W011016 0211	01 CAMARA DE VIDEO VIGILANCIA MODELO DS2DE5220IAE MARCA HIKVISION SERIE No. 516220056 FACTURA No. 162	40,415.91
1242 32153356W011016 0212	01 CAMARA DE VIDEO VIGILANCIA MODELO DS2DE5220IAE MARCA HIKVISION SERIE No. 516220057 FACTURA No. 162	40,415.91
1242 32153356W011016 0213	01 CAMARA DE VIDEO VIGILANCIA MODELO DS2DE5220IAE MARCA HIKVISION SERIE No. 516220058 FACTURA No. 162	40,415.91
1242 32153356W011016 0214	01 CAMARA DE VIDEO VIGILANCIA MODELO DS2DE5220IAE MARCA HIKVISION SERIE No. 516220059 FACTURA No. 162	40,415.91
1242 32153356W011016 0215	01 CAMARA DE VIDEO VIGILANCIA MODELO DS2DE5220IAE MARCA HIKVISION SERIE No. 516220060 FACTURA No. 162	40,415.91
1242 32153356W011016 0216	01 CAMARA DE VIDEO VIGILANCIA MODELO DS2DE5220IAE MARCA HIKVISION SERIE No. 516220061 FACTURA No. 162	40,415.91
1242 32153356W011016 0217	01 CAMARA DE VIDEO VIGILANCIA MODELO DS2CD2110I MARCA HIKVISION SERIE No. 560784472 SEGUN FACTURA No. 162	8,700.00
1242 32153356W011016 0218	01 CAMARA DE VIDEO VIGILANCIA MODELO DS2CD2110I MARCA HIKVISION SERIE No. 560784473 SEGUN FACTURA No. 162	8,700.00
1242 32153356W011016 0219	01 CAMARA DE VIDEO VIGILANCIA MODELO DS2CD2110I MARCA HIKVISION SERIE No. 560784474 SEGUN FACTURA No. 162	8,700.00
1242 32153356W011016 0220	01 CAMARA DE VIDEO VIGILANCIA MODELO DS2CD2110I MARCA HIKVISION SERIE No. 560784475 SEGUN FACTURA No. 162	8,700.00
1242 32153356W011016 0221	01 CAMARA DE VIDEO VIGILANCIA MODELO DS2CD2110I MARCA HIKVISION SERIE No. 560784476 SEGUN FACTURA No. 162	8,700.00

SISTEMA CONTABLE 2022
RELACIÓN DE BIENES MUEBLES QUE COMPONEN SU PATRIMONIO
Cuenta Pública al 31 de diciembre de 2022

Página 159 de 371

Hora: 10:20:25a. m.

Fecha: 14/02/2023

Código	Descripción del Bien	Valor en Libros
1242 32153356W011016 0222	01 CAMARA DE VIDEO VIGILANCIA MODELO DS2CD2110I MARCA HIKVISION SERIE No. 560784477 SEGUN FACTURA No. 162	8,700.00
1242 32153356W011016 0223	01 CAMARA DE VIDEO VIGILANCIA MODELO DS2CD2110I MARCA HIKVISION SERIE No. 560784478 SEGUN FACTURA No. 162	8,700.00
1242 32153356W011016 0224	01 CAMARA DE VIDEO VIGILANCIA MODELO DS2CD2110I MARCA HIKVISION SERIE No. 560784479 SEGUN FACTURA No. 162	8,700.00
1242 32153356W011016 0225	01 CAMARA DE VIDEO VIGILANCIA MODELO DS2CD2110I MARCA HIKVISION SERIE No. 560784480 SEGUN FACTURA No. 162	8,700.00
1242 32153356W011016 0226	01 CAMARA DE VIDEO VIGILANCIA MODELO DS2CD2110I MARCA HIKVISION SERIE No. 560784481 SEGUN FACTURA No. 162	8,700.00
1242 32153356W011016 0227	01 CAMARA DE VIDEO VIGILANCIA MODELO DS2CD2110I MARCA HIKVISION SERIE No. 560784482 SEGUN FACTURA No. 162	8,700.00
1242 32153356W011016 0228	01 CAMARA DE VIDEO VIGILANCIA MODELO DS2CD2110I MARCA HIKVISION SERIE No. 560784483 SEGUN FACTURA No. 162	8,700.00
1242 32153356W011016 0229	01 CAMARA DE VIDEO VIGILANCIA MODELO DS2CD2110I MARCA HIKVISION SERIE No. 560784484 SEGUN FACTURA No. 162	8,700.00
1242 32153356W011016 0230	01 CAMARA DE VIDEO VIGILANCIA MODELO DS2CD2110I MARCA HIKVISION SERIE No. 560784485 SEGUN FACTURA No. 162	8,700.00
1242 32153356W011016 0231	01 CAMARA DE VIDEO VIGILANCIA MODELO DS2CD2110I MARCA HIKVISION SERIE No. 560784486 SEGUN FACTURA No. 162	8,700.00
1242 32153356W011016 0232	01 CAMARA DE VIDEO VIGILANCIA MODELO DS2CD2110I MARCA HIKVISION SERIE No. 560784487 SEGUN FACTURA No. 162	8,700.00
1242 32153356W011016 0233	01 CAMARA DE VIDEO VIGILANCIA MODELO DS2CD2110I MARCA HIKVISION SERIE No. 560784488 SEGUN FACTURA No. 162	8,700.00
1242 32153356W011016 0234	01 CAMARA DE VIDEO VIGILANCIA MODELO DS2CD2110I MARCA HIKVISION SERIE No. 560784489 SEGUN FACTURA No. 162	8,700.00
1242 32153356W011016 0235	01 CAMARA DE VIDEO VIGILANCIA MODELO DS2CD2110I MARCA HIKVISION SERIE No. 560784490 SEGUN FACTURA No. 162	8,700.00
1242 32153356W011016 0236	01 CAMARA DE VIDEO VIGILANCIA MODELO DS2CD2110I MARCA HIKVISION SERIE No. 560784491 SEGUN FACTURA No. 162	8,700.00
1242 32153356W011016 0237	01 CAMARA DE VIDEO VIGILANCIA MODELO DS2CD2110I MARCA HIKVISION SERIE No. 560784492 SEGUN FACTURA No. 162	8,700.00
1242 32153356W011016 0238	01 CAMARA DE VIDEO VIGILANCIA MODELO DS2CD2110I MARCA HIKVISION SERIE No. 560784493 SEGUN FACTURA No. 162	8,700.00
1242 32153356W011016 0239	01 CAMARA DE VIDEO VIGILANCIA MODELO DS2CD2110I MARCA HIKVISION SERIE No. 560784494 SEGUN FACTURA No. 162	8,700.00
1242 32153356W011016 0240	01 CAMARA DE VIDEO VIGILANCIA MODELO DS2CD2110I MARCA HIKVISION SERIE No. 560784495 SEGUN FACTURA No. 162	8,700.00
1242 32153356W011016 0241	01 CAMARA DE VIDEO VIGILANCIA MODELO DS2CD2110I MARCA HIKVISION SERIE No. 560784496 SEGUN FACTURA No. 162	8,700.00
1242 32153356W011016 0242	01 CAMARA DE VIDEO VIGILANCIA MODELO DS2CD2110I MARCA HIKVISION SERIE No. 560784497 SEGUN FACTURA No. 162	8,700.00
1242 32153356W011016 0243	01 CAMARA DE VIDEO VIGILANCIA MODELO DS2CD2110I MARCA HIKVISION SERIE No. 560784498 SEGUN FACTURA No. 162	8,700.00
1242 32153356W011016 0244	01 CAMARA DE VIDEO VIGILANCIA MODELO DS2CD2110I MARCA HIKVISION SERIE No. 560784499 SEGUN FACTURA No. 162	8,700.00
1242 32153356W011016 0245	01 CAMARA DE VIDEO VIGILANCIA MODELO DS2CD2110I MARCA HIKVISION SERIE No. 560784500 SEGUN FACTURA No. 162	8,700.00
1242 32153356W011016 0246	01 CAMARA DE VIDEO VIGILANCIA MODELO DS2CD2110I MARCA HIKVISION SERIE No. 560784501 SEGUN FACTURA No. 162	8,700.00
1242 32153356W011016 0247	01 CAMARA DE VIDEO VIGILANCIA MODELO DS2CD2110I MARCA HIKVISION SERIE No. 560784502 SEGUN FACTURA No. 162	8,700.00
1242 32153356W011016 0248	01 CAMARA DE VIDEO VIGILANCIA MODELO DS2CD2110I MARCA HIKVISION SERIE No. 560784503 SEGUN FACTURA No. 162	8,700.00

SISTEMA CONTABLE 2022
RELACIÓN DE BIENES MUEBLES QUE COMPONEN SU PATRIMONIO
Cuenta Pública al 31 de diciembre de 2022

Página 160 de 371

Hora: 10:20:25a. m.

Fecha: 14/02/2023

Código	Descripción del Bien	Valor en Libros
1242 32153356W011016 0249	01 CAMARA DE VIDEO VIGILANCIA MODELO DS2CD2110I MARCA HIKVISION SERIE No. 560784504 SEGUN FACTURA No. 162	8,700.00
1242 32153356W011016 0250	01 CAMARA DE VIDEO VIGILANCIA MODELO DS2CD2110I MARCA HIKVISION SERIE No. 560784505 SEGUN FACTURA No. 162	8,700.00
1242 32153356W011016 0251	01 CAMARA DE VIDEO VIGILANCIA MODELO DS2CD2110I MARCA HIKVISION SERIE No. 560784506 SEGUN FACTURA No. 162	8,700.00
1242 32153356W011016 0252	01 CAMARA DE VIDEO VIGILANCIA MODELO DS2CD2110I MARCA HIKVISION SERIE No. 560784507 SEGUN FACTURA No. 162	8,700.00
1242 32153356W011016 0253	01 CAMARA DE VIDEO VIGILANCIA MODELO DS2CD2110I MARCA HIKVISION SERIE No. 560784508 SEGUN FACTURA No. 162	8,700.00
1242 32153356W011016 0254	01 CAMARA DE VIDEO VIGILANCIA MODELO DS2CD2110I MARCA HIKVISION SERIE No. 560784509 SEGUN FACTURA No. 162	8,700.00
1242 32153356W011016 0255	01 CAMARA DE VIDEO VIGILANCIA MODELO DS2CD2110I MARCA HIKVISION SERIE No. 560784510 SEGUN FACTURA No. 162	8,700.00
1242 32153356W011016 0256	01 CAMARA DE VIDEO VIGILANCIA MODELO DS2CD2110I MARCA HIKVISION SERIE No. 560784511 SEGUN FACTURA No. 162	8,700.00
1242 32153356W011016 0257	01 CAMARA DE VIDEO VIGILANCIA MODELO DS2CD2110I MARCA HIKVISION SERIE No. 560784512 SEGUN FACTURA No. 162	8,700.00
1242 32153356W011016 0258	01 CAMARA DE VIDEO VIGILANCIA MODELO DS2CD2110I MARCA HIKVISION SERIE No. 560784513 SEGUN FACTURA No. 162	8,700.00
1242 32153356W011016 0259	01 CAMARA DE VIDEO VIGILANCIA MODELO DS2CD2110I MARCA HIKVISION SERIE No. 560784514 SEGUN FACTURA No. 162	8,700.00
1242 32153356W011016 0260	01 CAMARA DE VIDEO VIGILANCIA MODELO DS2CD2110I MARCA HIKVISION SERIE No. 560784515 SEGUN FACTURA No. 162	8,700.00
1242 32153356W011016 0261	01 CAMARA DE VIDEO VIGILANCIA MODELO DS2CD2110I MARCA HIKVISION SERIE No. 560784516 SEGUN FACTURA No. 162	8,700.00
1242 32153356W011016 0262	01 CAMARA DE VIDEO VIGILANCIA MODELO DS2CD2110I MARCA HIKVISION SERIE No. 560784517 SEGUN FACTURA No. 162	8,700.00
1242 32153356W011016 0263	01 CAMARA DE VIDEO VIGILANCIA MODELO DS2CD2110I MARCA HIKVISION SERIE No. 560784518 SEGUN FACTURA No. 162	8,700.00
1242 32153356W011016 0264	01 CAMARA DE VIDEO VIGILANCIA MODELO DS2CD2110I MARCA HIKVISION SERIE No. 560784519 SEGUN FACTURA No. 162	8,700.00
1242 32153356W011016 0265	01 CAMARA DE VIDEO VIGILANCIA MODELO DS2CD2110I MARCA HIKVISION SERIE No. 560784520 SEGUN FACTURA No. 162	8,700.00
1242 32153356W011016 0266	01 CAMARA DE VIDEO VIGILANCIA MODELO DS2CD2110I MARCA HIKVISION SERIE No. 560784521 SEGUN FACTURA No. 162	8,700.00
1242 32153356W011016 0267	01 CAMARA DE VIDEO VIGILANCIA MODELO DS2CD2110I MARCA HIKVISION SERIE No. 560784522 SEGUN FACTURA No. 162	8,700.00
1242 32153356W011016 0268	01 CAMARA DE VIDEO VIGILANCIA MODELO DS2CD2110I MARCA HIKVISION SERIE No. 560784523 SEGUN FACTURA No. 162	8,700.00
1242 32153356W011016 0269	01 CAMARA DE VIDEO VIGILANCIA MODELO DS2CD2110I MARCA HIKVISION SERIE No. 560784524 SEGUN FACTURA No. 162	8,700.00
1242 32153356W011016 0270	01 CAMARA DE VIDEO VIGILANCIA MODELO DS2CD2110I MARCA HIKVISION SERIE No. 560784525 SEGUN FACTURA No. 162	8,700.00
1242 32153356W011016 0271	01 CAMARA DE VIDEO VIGILANCIA MODELO DS2CD2110I MARCA HIKVISION SERIE No. 560784526 SEGUN FACTURA No. 162	8,700.00
1242 32153356W011016 0272	01 CAMARA DE VIDEO VIGILANCIA MODELO DS2CD2110I MARCA HIKVISION SERIE No. 560784527 SEGUN FACTURA No. 162	8,700.00
1242 32153356W011016 0273	01 CAMARA DE VIDEO VIGILANCIA MODELO DS2CD2110I MARCA HIKVISION SERIE No. 560784528 SEGUN FACTURA No. 162	8,700.00
1242 32153356W011016 0274	01 CAMARA DE VIDEO VIGILANCIA MODELO DS2CD2110I MARCA HIKVISION SERIE No. 560784529 SEGUN FACTURA No. 162	8,700.00
1242 32153356W011016 0275	01 CAMARA DE VIDEO VIGILANCIA MODELO DS2CD2110I MARCA HIKVISION SERIE No. 560784530 SEGUN FACTURA No. 162	8,700.00

SISTEMA CONTABLE 2022
RELACIÓN DE BIENES MUEBLES QUE COMPONEN SU PATRIMONIO
Cuenta Pública al 31 de diciembre de 2022

Página 161 de 371

Hora: 10:20:25a. m.

Fecha: 14/02/2023

Código	Descripción del Bien	Valor en Libros
1242 32153356W011016 0276	01 CAMARA DE VIDEO VIGILANCIA MODELO DS2CD2110I MARCA HIKVISION SERIE No. 560784531 SEGUN FACTURA No. 162	8,700.00
1242 32153356W011016 0399	01 CAMARA DE VIDEO VIGILANCIA IP FIJA PROVISION-ISR 13-380IPE36 SERIE No: 402081GEG16230054 SEGUN FACTURA No. 1377	23,466.80
1242 32153356W011016 0400	01 CAMARA DE VIDEO VIGILANCIA IP FIJA PROVISION-ISR 13-380IPE36 SERIE No: 402081GEG16230057 SEGUN FACTURA No. 1377	23,466.80
1242 32153356W011016 0401	01 CAMARA DE VIDEO VIGILANCIA IP FIJA PROVISION-ISR 13-380IPE36 SERIE No: 402081GEG16230052 SEGUN FACTURA No. 1377	23,466.80
1242 32153356W011016 0402	01 CAMARA DE VIDEO VIGILANCIA IP FIJA PROVISION-ISR 13-380IPE36 SERIE No: 402081GEG16230255 SEGUN FACTURA No. 1377	23,466.80
1242 32153356W011016 0403	01 CAMARA DE VIDEO VIGILANCIA IP FIJA PROVISION-ISR 13-380IPE36 SERIE No: 402081GEG16230045 SEGUN FACTURA No. 1377	23,466.80
1242 32153356W011016 0404	01 CAMARA DE VIDEO VIGILANCIA IP FIJA PROVISION-ISR 13-380IPE36 SERIE No: 402081GEG16230044 SEGUN FACTURA No. 1377	23,466.80
1242 32153356W011016 0405	01 CAMARA DE VIDEO VIGILANCIA IP FIJA PROVISION-ISR 13-380IPE36 SERIE No: 402081GEG16230050 SEGUN FACTURA No. 1377	23,466.80
1242 32153356W011016 0406	01 CAMARA DE VIDEO VIGILANCIA IP FIJA PROVISION-ISR 13-380IPE36 SERIE No: 402081GEG16230046 SEGUN FACTURA No. 1377	23,466.80
1242 32153356W011016 0407	01 CAMARA DE VIDEO VIGILANCIA IP FIJA PROVISION-ISR 13-380IPE36 SERIE No: 402081GEG16230055 SEGUN FACTURA No. 1377	23,466.80
1242 32153356W011016 0408	01 CAMARA DE VIDEO VIGILANCIA IP FIJA PROVISION-ISR 13-380IPE36 SERIE No: 402081GEG16230051 SEGUN FACTURA No. 1377	23,466.80
1242 32153356W011016 0409	01 GRAVADOR NVR MODELO DS9664NII8 MARCA HIKVISION SEGUN FACTURA No. A-335	102,648.40
1242 32153356W011017 0002	01 VIDEO PROYECTOR INTERACTIVO EPSON POWER LITE X36+ SERIE No. WFBF720619L SEGUN FACTURA No. 148	14,965.97
1242 32153356W011017 0003	01 VIDEO PROYECTOR INTERACTIVO EPSON POWER LITE X36+ SERIE No. WFBK7500881 SEGUN FACTURA No. 148	14,965.97
1242 32153356W011017 0004	01 CAMARA FOTOGRAFICA DIGITAL CANON POWER SHOT MODELO SX420IS SERIE No. 452062021145 SEGUN FACTURA No. 148	5,995.57
1242 32153356W011017 0005	01 CAMARA FOTOGRAFICA DIGITAL CANON POWER SHOT MODELO SX420IS SERIE No. 462062003046 SEGUN FACTURA No. 148	5,995.57
1242 32153356W011017 0006	01 CAMARA FOTOGRAFICA DIGITAL CANON POWER SHOT MODELO SX420IS SERIE No. 462062003048 SEGUN FACTURA No. 148	5,995.57
1242 32153356W011017 0007	01 CAMARA FOTOGRAFICA DIGITAL CANON POWER SHOT MODELO SX420IS SERIE No. 452062021024 SEGUN FACTURA No. 148	5,995.57
1242 32153356W011017 0008	01 CAMARA FOTOGRAFICA DIGITAL CANON POWER SHOT MODELO SX420IS SERIE No. 462062003052 SEGUN FACTURA No. 148	5,995.57
1242 32153356W011017 0009	01 CAMARA FOTOGRAFICA DIGITAL CANON POWER SHOT MODELO SX420IS SERIE No. 462062002717 SEGUN FACTURA No. 148	5,995.61
1243	Equipo e Instrumental Médico y de Laboratorio	3,493,290.53
1243 1111A111X001013 0002	COMPRA DE INSTRUMENTO MEDICO Y DE LABORATORIO S/FACT. A-27	26,512.38
1243 11152851C001019 0002	01 UNIDAD DENTAL MARCA: SPECTRUM, CON SILLON DE 4 MOVIMIENTOS ELECTRICOS, TOLVA INTEGRADA Y CAJA DE CONEXIONES, PEDAL DE CONTROL DEL SILLON INDEPENDIENTES, CABEZAL ARTICULADO CON REGULACIÓN DE ALTURA, FACTURA No. A 272.	55,573.00
1243 11152851C001019 0003	01 UNIDAD DENTAL MARCA: SPECTRUM, CON SILLON DE 4 MOVIMIENTOS ELECTRICOS, TOLVA INTEGRADA Y CAJA DE CONEXIONES, PEDAL DE CONTROL DEL SILLON INDEPENDIENTES, CABEZAL ARTICULADO CON REGULACIÓN DE ALTURA, FACTURA No. A 273.	55,573.00
1243 1161A111X001006 0003	UNIDAD DENTAL COMPLETA SEGUN FACTURA No. 6361	29,785.00
1243 1161A111X001008 0008	01 PZA. OXIMETRO MODELO TRUSAT MARCA DATEX OHMEDA SEGÚN FACTURA No. 2142 A	29,555.00

SISTEMA CONTABLE 2022
RELACIÓN DE BIENES MUEBLES QUE COMPONEN SU PATRIMONIO
Cuenta Pública al 31 de diciembre de 2022

Página 162 de 371

Hora: 10:20:25a. m.

Fecha: 14/02/2023

Código	Descripción del Bien	Valor en Libros
1243 1161A111X001008 0009	01 PZA. DESFIBRILADOR CON MONITOR INTEGRADO MODELO DM3 MARCA METRAX SEGÚN FACTURA No. 2143 A	151,483.75
1243 1161A111X001009 0008	01 PZAS. MESA DE TRABAJO MODELO N/A MARCA HERLIS SEGÚN FACTURA No. 9502, 9503, 9504 Y 9505	16,905.00
1243 1161A111X001009 0014	01 PZA. (LOTE 8) MESA DE OPERACIÓN HIDRAULICA DE LUJO (PARA CIRUGIA) MARCA CIIASA SEGÚN FACTURA No. 2588, 2589 Y 2590	72,565.00
1243 1161A111X001009 0015	01 PZA. (LOTE 7) PROCESADORA AUTOMATICA DE MESA (REVELADORA) DE PELICULAR MARCA AGFA SEGÚN FACTURA No. 2588, 2589 Y 2590	124,349.50
1243 1161A111X001009 0016	01 PZA. (LOTE 15) ELECTROCARDIOGRAFO MARCA FUKUDA SEGÚN FACTURA No. 2588, 2589 Y 2590	35,221.05
1243 1161A111X001009 0018	01 PZAS. MESA DE TRABAJO MODELO N/A MARCA HERLIS SEGÚN FACTURA No. 9502, 9503, 9504 Y 9505	20,125.00
1243 1161A111X001009 0019	01 PZAS. MESA DE TRABAJO MODELO N/A MARCA HERLIS SEGÚN FACTURA No. 9502, 9503, 9504 Y 9505	20,125.00
1243 12153356W011017 0002	ESTUCHE DE DIAGNOSTICO MARCA TIMESCO, MODELO ORION N. DE SERIE 2502.300.50. SEGUN FACTURA No. FD 30	7,999.99
1243 12153356W011017 0005	07 ESTERILIZADOR DE CALOR SECO MODELO 12-27R TIPO GABINETE, MARCA LORMA SEGUN FACTURA No. A-516	53,876.20
1243 12153356W011017 0006	06 CAMA PARA HOSPITAL DE 5 POSICIONES Y 2 MANIVELAS, SIN RUEDAS, ACERO INOXIDABLE MARCA TULUM SEGUN FACTURA No.A-516	47,084.40
1243 12153356W011017 0009	02 CAMILLA DESMONTABLE CON RESPALDO AJUSTABLE, MARCA ESGO SEGUN FACTURA No.A-516	26,993.20
1243 12153356W011017 0010	01 EQUIPO DE ULTRASONIDO MARCA SONOMEDIC ELITE SEGUN FACTURA No.A-516	51,197.76
1243 12153356W011017 0011	01 EQUIPO DE RAYOS X MARCA JOBXRAY SEGUN FACTURA No. A-516	69,994.40
1243 12153356W011019 0003	ESTERELIZADOR MARCA: LORMA, MODELO: M072, ELECTRONICO CON CAMARA INTERNA DE ALUMINIO, CON 2 RESISTENCIAS BLINDADAS, PUERTA DE AUTO-SELLADO Y SELLO DE SILICON GRADO HIGIENICO, No. DE SERIE: 0233461, SEGUN FACTURA No. A 112.	7,700.00
1243 12153356W011019 0004	ESTERELIZADOR MARCA: LORMA, MODELO: M08, ELECTRONICO CON CAMARA INTERNA DE ALUMINIO, CON 2 RESISTENCIAS BLINDADAS, PUERTA DE AUTO-SELLADO Y SELLO DE SILICON GRADO HIGIENICO, No. DE SERIE: 0203093, SEGUN FACTURA No. A 112.	7,700.00
1243 12153356W011019 0005	ESTERELIZADOR MARCA: LORMA, MODELO: M072, ELECTRONICO CON CAMARA INTERNA DE ALUMINIO, CON 2 RESISTENCIAS BLINDADAS, PUERTA DE AUTO-SELLADO Y SELLO DE SILICON GRADO HIGIENICO, No. DE SERIE: 0451885, SEGUN FACTURA No. A 112.	7,700.00
1243 12153356W011019 0006	ESTERELIZADOR MARCA: LORMA, MODELO: M08, ELECTRONICO CON CAMARA INTERNA DE ALUMINIO, CON 2 RESISTENCIAS BLINDADAS, PUERTA DE AUTO-SELLADO Y SELLO DE SILICON GRADO HIGIENICO, No. DE SERIE: 0203097, SEGUN FACTURA No. A 112.	7,700.00
1243 2161A111X001016 0002	01 EQUIPO DE LABORATORIO (CANINA) DONACION	2,495,571.90
1243 22153356W011019 0003	04 COMPRESOR MARCA: REMAC-DENT, MODELO: SGW750HD, PARA ODONTOLOGIA DE GRAN POTENCIA DE 2HP, CON FUNCIONAMIENTO DE 120V Y 60HZ, FACTURA No. A 111.	72,000.00
1244	Vehículos y Equipo de Transporte	263,366,551.24
1244 1111A111X001001 0001	01 VEHICULO MCA. VOLKSWAGEN SEDAN MOD. 2001 SERIE 3VWS1A1BX1M938983 FACT. 00936	64,466.00
1244 1111A111X001001 0020	01 VEHICULO INTERNACIONAL CHASIS CABINA MOD. 2002 SERIE No. 3HTMMAARX2N537674	460,000.00
1244 1111A111X001008 0002	01 MOTOR FUERA DE BORDA DF 25 VIWIN MARCA SUZUKI MODELO 2008 SERIE MOTOR 02502F-782560 FACTURA AA 36072.	47,999.99
1244 1111A111X001009 0001	01 UNIDAD SEDAN 4 PUERTAS MCA. DODGE AVENGER SE ATX MOD. 2010 SERIE AN146378 FACT. AA 13129	231,500.00

SISTEMA CONTABLE 2022
RELACIÓN DE BIENES MUEBLES QUE COMPONEN SU PATRIMONIO
Cuenta Pública al 31 de diciembre de 2022

Página 163 de 371

Hora: 10:20:25a. m.

Fecha: 14/02/2023

Código	Descripción del Bien	Valor en Libros
1244 1111A111X001009 0010	01 UNIDAD SEDAN 4 PUERTAS MCA. DODGE AVENGER SE ATX MOD. 2010 SERIE AN146404 FACT. AA 13144	231,500.00
1244 1111A111X001009 0026	01 UNIDAD PICK-UP MCA. DODGE RAM 2500 (DOBLE CABINA MOD. 2010 SERIE AG141748 FACT. AA 13185	355,000.00
1244 1111A111X001009 0039	01 UNIDAD SEDAN 4 PUERTAS MCA. DODGE AVENGER SE ATX MOD. 2010 SERIE AN143809 FACT. AA 13253	231,500.00
1244 1111A111X001009 0046	01 VEHIC. TIPO CHASIS MARCA INTERNATIONAL MOD. 2010 SERIE 3HAMMAAR4AL261690 FACT. V 0834	770,500.00
1244 1111A111X001009 0047	01 VEHIC. TIPO CHASIS MARCA INTERNATIONAL MOD. 2010 SERIE 3HAMMAAR9AL254346 FACT. V 0835	770,500.00
1244 1111A111X001009 0067	01 UNIDAD PICK-UP MCA. DODGE RAM 2500 (DOBLE CABINA MOD. 2010 SERIE AG141764 FACT. AA 13180	355,000.00
1244 1111A111X001010 0001	01 CAMIONETA TIPO PICK UP MARCA DODGE RAM 2500 CREW CAB (DOBLE CABINA) SLT 4X2 MODELO 2010 CON NUMERO DE SERIE AG174853 S/FACTURA No AA 13700	403,000.00
1244 1111A111X001010 0002	01 CAMIONETA TIPO PICK UP MARCA DODGE RAM 2500 CREW CAB (DOBLE CABINA) SLT 4X2 MODELO 2010 CON NUMERO DE SERIE AG184693 S/FACTURA No AA 13701	403,000.00
1244 1111A111X001010 0004	01 CAMIONETA TIPO PICK UP MARCA DODGE RAM 2500 CREW CAB (DOBLE CABINA) SLT 4X2 MODELO 2010 CON NUMERO DE SERIE AG184691 S/FACTURA No AA 13703	403,000.00
1244 1111A111X001010 0008	01 CAMIONETA TIPO PICK UP MARCA DODGE RAM 2500 CREW CAB (DOBLE CABINA) SLT 4X2 MODELO 2010 CON NUMERO DE SERIE AG174850 S/FACTURA No AA 13707	403,000.00
1244 1111A111X001010 0010	01 CAMIONETA TIPO PICK UP MARCA DODGE RAM 2500 CREW CAB (DOBLE CABINA) SLT 4X2 MODELO 2010 CON NUMERO DE SERIE AG174857 S/FACTURA No AA 13709	403,000.00
1244 1111A111X001010 0014	01 VEHICULO MARCA FORD TIPO AMBULANCIA MODELO 2010 SERIE 1FTNE1EW2ADA43615 SEGÚN FACTURAS Nos. 04115 B A LA 04146 B	992,960.00
1244 1111A111X001010 0015	01 VEHICULO MARCA DODGE TIPO LAR CREW CAB 4X4 MODELO 2010 SERIE 3D7R61CT9AG186139 SEGÚN FACTURAS Nos. 2324	1,377,200.00
1244 1111A111X001010 0016	01 VEHICULO MARCA CHEVROLET TIPO 4X4 MODELO 2010 SERIE 1GNUKBE0XAR163808 SEGÚN FACTURAS Nos. 2324	1,443,800.00
1244 1111A111X001010 0017	01 CHEVROLET CHEVY 4 CILINDROS SERIE 3G1SF21X22AS142027	276,486.00
1244 1111A111X001010 0018	01 CHRYSLER TOWN & COUNTRY LIMITED MOD. 2010 SERIE AR352174	276,486.00
1244 1111A111X001010 0019	02 CAMION INTERNACIONAL MOD. 4300210 MOD.2011 SERIE 3HAMMAAR6BL344930,3HAMMAAR6BL344927	276,486.00
1244 1111A111X001010 0020	01 CHEVROLET MALIBU, TRANSM. AUTOMATICA 6 CILINDRO A/C MOD. 2010 SERIE 1G1ZE5E70AF200850	276,486.00
1244 1111A111X001010 0021	01 UNIDAD TIPO COMANDO SERIE No. 3HAMMAARXBL377106 FACTURA No. V 1115	812,000.00
1244 1111A111X001010 0022	01 UNIDAD TIPO COMANDO SERIE No. 3HAMMAAR9BL377100 FACTURA No. V 1116	812,000.00
1244 1111A111X001010 0023	01 VEHICULO NUEVO MARCA FORD CATALOGO TRANSIT BUS LARGA TECHO ALTO MODELO 2011 SERIE WFORS4K55BJA81480 SEGÚN FACTURA No. 34206	332,409.99
1244 1111A111X001011 0004	01 MOTOCICLETA MARCA HONDA MOD. 2011 SERIE No. 9C2KD0473BR100008 SEGUN FACTURA No. TX-47	45,920.00
1244 1111A111X001011 0012	01 VEHICULO PICK-UP SILVERADO MOD. 2011 SERIE No. 3GCPC9E07BG277262 SEGUN FACTURA No. FUL 148	370,400.01
1244 1111A111X001011 0016	01 UNIDAD TIPO SEDAN 4 PUERTAS MARCA DODGE AVENGER SE AT MODELO 2011 CON NUMERO DE SERIE BN559684 S/FACTURA No AA 15148	273,000.00
1244 1111A111X001011 0017	01 UNIDAD TIPO SEDAN 4 PUERTAS MARCA DODGE AVENGER SE AT MODELO 2011 CON NUMERO DE SERIE BN559685 S/FACTURA No AA 15149	273,000.00

SISTEMA CONTABLE 2022
RELACIÓN DE BIENES MUEBLES QUE COMPONEN SU PATRIMONIO
Cuenta Pública al 31 de diciembre de 2022

Página 164 de 371

Hora: 10:20:25a. m.

Fecha: 14/02/2023

Código	Descripción del Bien	Valor en Libros
1244 1111A111X001011 0026	01 UNIDAD TIPO SEDAN 4 PUERTAS MARCA DODGE AVENGER SE AT MODELO 2011 CON NUMERO DE SERIE BN559695 S/FACTURA No AA 15158	273,000.00
1244 1111A111X001011 0027	01 UNIDAD TIPO SEDAN 4 PUERTAS MARCA DODGE AVENGER SE AT MODELO 2011 CON NUMERO DE SERIE BN559696 S/FACTURA No AA 15159	273,000.00
1244 1111A111X001011 0036	01 UNIDAD TIPO SEDAN 4 PUERTAS MARCA DODGE AVENGER SE AT MODELO 2011 CON NUMERO DE SERIE BN559572 S/FACTURA No AA 15171	273,000.00
1244 1111A111X001011 0037	01 VEHICULO PICK-UP SILVERADO MOD. 2011 SERIE No. 3GCPK9E02BG223576 SEGUN FACTURA No. FUL 150	370,400.01
1244 1111A111X001011 0039	01 VEHICULO PICK-UP SILVERADO MARCA CHEVROLET MODELO 2011 SERIE No. 3GCPK9E31BG306283 SEGUN FACTURA No. FUL 180	417,500.00
1244 1111A111X001011 0040	01 VEHICULO PICK-UP SILVERADO MARCA CHEVROLET MODELO 2011 SERIE No. 3GCPK9E33BG304132 SEGUN FACTURA No. FUL 181	417,500.00
1244 1111A111X001011 0041	01 VEHICULO PICK-UP SILVERADO MARCA CHEVROLET MODELO 2011 SERIE No. 3GCPK9E36BG304612 SEGUN FACTURA No. FUL 182	417,500.00
1244 1111A111X001011 0042	01 VEHICULO PICK-UP SILVERADO MARCA CHEVROLET MODELO 2011 SERIE No. 3GCPK9E39BG304202 SEGUN FACTURA No. FUL 184	417,500.00
1244 1111A111X001011 0043	01 VEHICULO PICK-UP SILVERADO MARCA CHEVROLET MODELO 2011 SERIE No. 3GCPK9E31BG305697 SEGUN FACTURA No. FUL 185	417,500.00
1244 1111A111X001011 0044	01 VEHICULO PICK-UP SILVERADO MARCA CHEVROLET MODELO 2011 SERIE No. 3GCPK9E39BG304233 SEGUN FACTURA No. FUL 190	417,500.00
1244 1111A111X001011 0045	01 VEHICULO PICK-UP SILVERADO MARCA CHEVROLET MODELO 2011 SERIE No. 3GCPK9E09BG266389 SEGUN FACTURA No. FUL 191	417,500.00
1244 1111A111X001011 0051	01 VEHICULO PICK-UP SILVERADO MARCA CHEVROLET MODELO 2011 SERIE No. 3GCPK9E01BG267942 SEGUN FACTURA No. FUL 211	417,500.00
1244 1111A111X001011 0052	01 VEHICULO PICK-UP SILVERADO MARCA CHEVROLET MODELO 2011 SERIE No. 3GCPK9E07BG278136 SEGUN FACTURA No. FUL 212	417,500.00
1244 1111A111X001011 0054	01 VEHICULO PICK-UP SILVERADO MARCA CHEVROLET MODELO 2011 SERIE No. 3GCPK9E31BG300998 SEGUN FACTURA No. FUL 253	417,500.00
1244 1111A111X001011 0058	01 VEHICULO PICK-UP SILVERADO MARCA CHEVROLET MODELO 2011 SERIE No. 3GCPK9E37BG302495 SEGUN FACTURA No. FUL 258	382,000.01
1244 1111A111X001011 0060	01 VEHICULO PICK-UP SILVERADO MARCA CHEVROLET MODELO 2011 SERIE No. 3GCPK9E38BG299333 SEGUN FACTURA No. FUL 260	382,000.01
1244 1111A111X001011 0064	01 VEHICULO PICK-UP SILVERADO MARCA CHEVROLET MODELO 2011 SERIE No. 3GCPK9E3XBG300417 SEGUN FACTURA No. FUL 209	417,500.00
1244 1111A111X001011 0066	01 VEHICULO PICK-UP SILVERADO MARCA CHEVROLET MODELO 2011 SERIE No. 3GCPK9E37BG304134 SEGUN FACTURA No. FUL 183	417,499.73
1244 1111A111X001011 0067	01 VEHICULO PICK-UP SILVERADO MARCA CREW CAB MODELO 2011 SERIE No. 3GCPK9E00BG278527 SEGUN FACTURA No. FUL 198	382,000.01
1244 1111A111X001011 0070	01 UNIDAD TIPO PICK-UP MARCA RAM 2500 CREW CAB (DOBLE CABINA) TRACCION 4 X 4 MODELO 2012 CON NUMERO DE SERIE CG122124 S/FACTURA No 16200	450,000.00
1244 1111A111X001011 0071	01 UNIDAD TIPO PICK-UP MARCA RAM 2500 CREW CAB (DOBLE CABINA) TRACCION 4 X 4 MODELO 2012 CON NUMERO DE SERIE CG122125 S/FACTURA No 16201	450,000.00
1244 1111A111X001011 0074	01 UNIDAD TIPO PICK-UP MARCA RAM 2500 CREW CAB (DOBLE CABINA) TRACCION 4 X 4 MODELO 2012 CON NUMERO DE SERIE CG138479 S/FACTURA No 16204	450,000.00
1244 1111A111X001011 0075	01 UNIDAD TIPO PICK-UP MARCA RAM 2500 CREW CAB (DOBLE CABINA) TRACCION 4 X 4 MODELO 2012 CON NUMERO DE SERIE CG138481 S/FACTURA No 16205	449,999.96
1244 1111A111X001011 0076	01 UNIDAD CHASIS CABINA MARCA INTERNATIONAL 4300 MODELO 2012 CON NUMERO DE SERIE 3HAMMAAR9CL600981 S/FACTURA No Q 45	881,600.00
1244 1111A111X001011 0077	01 UNIDAD TIPO TIDA SEDAN COMFORT T MARCA NISSAN MODELO 2012 CON NUMERO DE SERIE 3N1BC1AS8CK232481 S/FACTURA No FVA-1912	153,500.00

SISTEMA CONTABLE 2022
RELACIÓN DE BIENES MUEBLES QUE COMPONEN SU PATRIMONIO
Cuenta Pública al 31 de diciembre de 2022

Página 165 de 371

Hora: 10:20:25a. m.

Fecha: 14/02/2023

Código	Descripción del Bien	Valor en Libros
1244 1111A111X001011 0079	01 UNIDAD TIPO TIIDA SEDAN COMFORT T MARCA NISSAN MODELO 2012 CON NUMERO DE SERIE 3N1BC1AS9CK232456 S/FACTURA No FVA-1914	153,500.00
1244 1111A111X001011 0080	01 UNIDAD TIPO TIIDA SEDAN COMFORT T MARCA NISSAN MODELO 2012 CON NUMERO DE SERIE 3N1BC1AS4CK232719 S/FACTURA No FVA-1915	153,500.00
1244 1111A111X001011 0081	01 UNIDAD TIPO TIIDA SEDAN COMFORT T MARCA NISSAN MODELO 2012 CON NUMERO DE SERIE 3N1BC1ASXCK232689 S/FACTURA No FVA-1916	153,500.00
1244 1111A111X001011 0083	01 UNIDAD TIPO TIIDA SEDAN COMFORT T MARCA NISSAN MODELO 2012 CON NUMERO DE SERIE 3N1BC1AS6CK232513 S/FACTURA No FVA-1918	153,500.00
1244 1111A111X001011 0084	01 UNIDAD TIPO TIIDA SEDAN COMFORT T MARCA NISSAN MODELO 2012 CON NUMERO DE SERIE 3N1BC1AS8CK232948 S/FACTURA No FVA-1919	153,500.00
1244 1111A111X001011 0086	01 UNIDAD TIPO TIIDA SEDAN COMFORT T MARCA NISSAN MODELO 2012 CON NUMERO DE SERIE 3N1BC1AS7CK233167 S/FACTURA No FVA-1921	153,500.00
1244 1111A111X001011 0087	01 UNIDAD TIPO TIIDA SEDAN COMFORT T MARCA NISSAN MODELO 2012 CON NUMERO DE SERIE 3N1BC1ASXCK234393 S/FACTURA No FVA-1922	153,500.00
1244 1111A111X001011 0088	01 UNIDAD TIPO TIIDA SEDAN COMFORT T MARCA NISSAN MODELO 2012 CON NUMERO DE SERIE 3N1BC1AS3CK235207 S/FACTURA No FVA-1923	153,500.00
1244 1111A111X001011 0089	01 UNIDAD TIPO TIIDA SEDAN COMFORT T MARCA NISSAN MODELO 2012 CON NUMERO DE SERIE 3N1BC1AS8CK235042 S/FACTURA No FVA-1924	153,500.00
1244 1111A111X001011 0090	01 UNIDAD TIPO TIIDA SEDAN COMFORT T MARCA NISSAN MODELO 2012 CON NUMERO DE SERIE 3N1BC1ASXCK238153 S/FACTURA No FVA-1925	153,500.00
1244 1111A111X001011 0091	01 UNIDAD TIPO TIIDA SEDAN COMFORT T MARCA NISSAN MODELO 2012 CON NUMERO DE SERIE 3N1BC1AS3CK237894 S/FACTURA No FVA-1926	153,500.00
1244 1111A111X001011 0092	01 UNIDAD TIPO TIIDA SEDAN COMFORT T MARCA NISSAN MODELO 2012 CON NUMERO DE SERIE 3N1BC1ASXCK238217 S/FACTURA No FVA-1927	153,500.00
1244 1111A111X001011 0094	01 UNIDAD TIPO JETTA CLASICO GL MARCA VOLKSWAGEN MODELO 2012 CON NUMERO DE SERIE 3VWBV49M8CM041692 S/FACTURA No FA0000000833	196,600.00
1244 1111A111X001011 0095	01 UNIDAD TIPO JETTA CLASICO GL MARCA VOLKSWAGEN MODELO 2012 CON NUMERO DE SERIE 3VWBV49M7CM041666 S/FACTURA No FA0000000834	196,600.00
1244 1111A111X001011 0096	01 UNIDAD TIPO JETTA CLASICO GL MARCA VOLKSWAGEN MODELO 2012 CON NUMERO DE SERIE 3VWBV49M7CM041635 S/FACTURA No FA0000000835	196,600.00
1244 1111A111X001011 0097	01 UNIDAD TIPO JETTA CLASICO GL MARCA VOLKSWAGEN MODELO 2012 CON NUMERO DE SERIE 3VWBV49M2CM036150 S/FACTURA No FA0000000836	196,600.00
1244 1111A111X001011 0098	01 UNIDAD TIPO JETTA CLASICO GL MARCA VOLKSWAGEN MODELO 2012 CON NUMERO DE SERIE 3VWBV49M3CM041812 S/FACTURA No FA0000000837	196,600.00
1244 1111A111X001011 0099	01 UNIDAD TIPO JETTA CLASICO GL MARCA VOLKSWAGEN MODELO 2012 CON NUMERO DE SERIE 3VWBV49M4CM035680 S/FACTURA No FA0000000838	196,600.00
1244 1111A111X001011 0100	01 UNIDAD TIPO JETTA CLASICO GL MARCA VOLKSWAGEN MODELO 2012 CON NUMERO DE SERIE 3VWBV49M8CM041773 S/FACTURA No FA0000000839	196,600.00
1244 1111A111X001011 0102	01 UNIDAD TIPO JETTA CLASICO GL MARCA VOLKSWAGEN MODELO 2012 CON NUMERO DE SERIE 3VWBV49M0CM036213 S/FACTURA No FA0000000841	196,600.00
1244 1111A111X001011 0103	01 UNIDAD TIPO GOL SEDAN MARCA VOLKSWAGEN MODELO 2012 CON NUMERO DE SERIE 9BWDB05U5CT146894 S/FACTURA No FA0000000842	145,900.00
1244 1111A111X001011 0104	01 UNIDAD TIPO GOL SEDAN MARCA VOLKSWAGEN MODELO 2012 CON NUMERO DE SERIE 9BWDB05U6CT145592 S/FACTURA No FA0000000843	145,900.00
1244 1111A111X001011 0105	01 UNIDAD TIPO GOL SEDAN MARCA VOLKSWAGEN MODELO 2012 CON NUMERO DE SERIE 9BWDB05U2CT147212 S/FACTURA No FA0000000844	145,900.00
1244 1111A111X001011 0106	01 UNIDAD TIPO GOL SEDAN MARCA VOLKSWAGEN MODELO 2012 CON NUMERO DE SERIE 9BWDB05U2CT146321 S/FACTURA No FA0000000845	145,900.00

SISTEMA CONTABLE 2022
RELACIÓN DE BIENES MUEBLES QUE COMPONEN SU PATRIMONIO
Cuenta Pública al 31 de diciembre de 2022

Página 166 de 371

Hora: 10:20:25a. m.

Fecha: 14/02/2023

Código	Descripción del Bien	Valor en Libros
1244 1111A111X001011 0107	01 UNIDAD TIPO GOL SEDAN MARCA VOLKSWAGEN MODELO 2012 CON NUMERO DE SERIE 9BWDB05U1CT147184 S/FACTURA No FA0000000846	145,900.00
1244 1111A111X001011 0110	01 UNIDAD TIPO PICK-UP MARCA RAM 2500 CREW CAB (DOBLE CABINA) SLT 4X4 FLOTILLERA MODELO 2012 CON NUMERO DE SERIE CG166732 S/FACTURA No 16575	478,280.00
1244 1111A111X001011 0111	01 UNIDAD TIPO PICK-UP MARCA RAM 2500 CREW CAB (DOBLE CABINA) SLT 4X4 FLOTILLERA MODELO 2012 CON NUMERO DE SERIE CG150243 S/FACTURA No 16577	478,280.00
1244 1111A111X001011 0126	01 UNIDAD TIPO PICK-UP MARCA RAM 2500 CREW CAB (DOBLE CABINA) SLT 4X4 FLOTILLERA MODELO 2012 CON NUMERO DE SERIE CG150247 S/FACTURA No 16592	478,280.00
1244 1111A111X001011 0129	01 UNIDAD TIPO PICK-UP MARCA RAM 2500 CREW CAB (DOBLE CABINA) SLT 4X4 FLOTILLERA MODELO 2012 CON NUMERO DE SERIE CG150251 S/FACTURA No 16595	478,280.00
1244 1111A111X001011 0130	01 UNIDAD TIPO PICK-UP MARCA RAM 2500 CREW CAB (DOBLE CABINA) SLT 4X4 FLOTILLERA MODELO 2012 CON NUMERO DE SERIE CG155250 S/FACTURA No 16596	478,280.00
1244 1111A111X001011 0132	01 UNIDAD TIPO PICK-UP MARCA RAM 2500 CREW CAB (DOBLE CABINA) SLT 4X4 FLOTILLERA MODELO 2012 CON NUMERO DE SERIE CG155252 S/FACTURA No 16598	478,280.00
1244 1111A111X001011 0136	01 UNIDAD TIPO PICK-UP MARCA RAM 2500 CREW CAB (DOBLE CABINA) SLT 4X4 FLOTILLERA MODELO 2012 CON NUMERO DE SERIE CG166726 S/FACTURA No 16602	478,280.00
1244 1111A111X001011 0137	01 UNIDAD TIPO PICK-UP MARCA RAM 2500 CREW CAB (DOBLE CABINA) SLT 4X4 FLOTILLERA MODELO 2012 CON NUMERO DE SERIE CG166727 S/FACTURA No 16603	478,280.00
1244 1111A111X001011 0138	01 UNIDAD TIPO PICK-UP MARCA RAM 2500 CREW CAB (DOBLE CABINA) SLT 4X4 FLOTILLERA MODELO 2012 CON NUMERO DE SERIE CG166728 S/FACTURA No 16604	478,280.00
1244 1111A111X001011 0139	01 UNIDAD TIPO PICK-UP MARCA RAM 2500 CREW CAB (DOBLE CABINA) SLT 4X4 FLOTILLERA MODELO 2012 CON NUMERO DE SERIE CG166729 S/FACTURA No 16605	478,280.00
1244 1111A111X001011 0140	01 UNIDAD TIPO PICK-UP MARCA RAM 2500 CREW CAB (DOBLE CABINA) SLT 4X4 FLOTILLERA MODELO 2012 CON NUMERO DE SERIE CG166730 S/FACTURA No 16606	478,280.00
1244 1111A111X001011 0141	01 UNIDAD TIPO PICK-UP MARCA RAM 2500 CREW CAB (DOBLE CABINA) SLT 4X4 FLOTILLERA MODELO 2012 CON NUMERO DE SERIE CG166731 S/FACTURA No 16607	478,280.00
1244 1111A111X001011 0142	01 UNIDAD TIPO PICK-UP MARCA RAM 2500 CREW CAB (DOBLE CABINA) SLT 4X4 FLOTILLERA MODELO 2012 CON NUMERO DE SERIE CG166733 S/FACTURA No 16608	478,280.00
1244 1111A111X001011 0145	01 UNIDAD TIPO PICK-UP CABINA REGULAR - E MARCA CHEVROLET MODELO 2012 CON NUMERO DE SERIE 3GCNC9CX0CG156324 S/FACTURA No FUL - 1073	250,000.00
1244 1111A111X001011 0146	01 UNIDAD TIPO PICK-UP CABINA REGULAR - E MARCA CHEVROLET MODELO 2012 CON NUMERO DE SERIE 3GCNC9CX0CG157747 S/FACTURA No FUL - 1074	250,000.00
1244 1111A111X001011 0147	01 UNIDAD TIPO PICK-UP CABINA REGULAR - E MARCA CHEVROLET MODELO 2012 CON NUMERO DE SERIE 3GCNC9CX1CG155022 S/FACTURA No FUL - 1075	250,000.00
1244 1111A111X001011 0149	01 UNIDAD TIPO PICK-UP CABINA REGULAR - E MARCA CHEVROLET MODELO 2012 CON NUMERO DE SERIE 3GCNC9CX2CG158849 S/FACTURA No FUL - 1077	250,000.00
1244 1111A111X001011 0150	01 UNIDAD TIPO PICK-UP CABINA REGULAR - E MARCA CHEVROLET MODELO 2012 CON NUMERO DE SERIE 3GCNC9CX5CG154794 S/FACTURA No FUL - 1078	250,000.00

SISTEMA CONTABLE 2022
RELACIÓN DE BIENES MUEBLES QUE COMPONEN SU PATRIMONIO
Cuenta Pública al 31 de diciembre de 2022

Página 167 de 371

Hora: 10:20:25a. m.

Fecha: 14/02/2023

Código	Descripción del Bien	Valor en Libros
1244 1111A111X001011 0151	01 UNIDAD TIPO PICK-UP CABINA REGULAR - E MARCA CHEVROLET MODELO 2012 CON NUMERO DE SERIE 3GCNC9CX9CG157424 S/FACTURA No FUL - 1079	250,000.00
1244 1111A111X001011 0152	01 UNIDAD TIPO PICK-UP CABINA REGULAR - E MARCA CHEVROLET MODELO 2012 CON NUMERO DE SERIE 3GCNC9CX6CG156442 S/FACTURA No FUL - 1080	250,000.00
1244 1111A111X001011 0153	01 UNIDAD TIPO PICK-UP CABINA REGULAR - E MARCA CHEVROLET MODELO 2012 CON NUMERO DE SERIE 3GCNC9CX5CG159736 S/FACTURA No FUL - 1081	250,000.00
1244 1111A111X001011 0157	01 PLATAFORMA TACTICA REMOLCABLE SERIE No. ICX-6811003 SEGUN FACTURA No. 000759	3,490,600.08
1244 1111A111X001011 0158	01 PLATAFORMA TACTICA REMOLCABLE SERIE No. ICX-6811004 SEGUN FACTURA 000760	3,490,600.08
1244 1111A111X001011 0159	01 PLATAFORMA TACTICA REMOLCABLE SERIE No. ICX-6811005 SEGUN FACTURA No. 000771	3,490,600.08
1244 1111A111X001012 0001	01 UNIDAD MARCA HONDA TIPO MOTOCICLETA MODELO 2012 TIPO XR250 TORNADO CON NUMERO DE SERIE 9C2MD3400CR600206 S/FACTURA No TX 1051	81,500.00
1244 1111A111X001012 0005	01 UNIDAD MARCA HONDA TIPO MOTOCICLETA MODELO 2012 TIPO XR250 TORNADO CON NUMERO DE SERIE 9C2MD3404CR600306 S/FACTURA No TX 1055	81,500.00
1244 1111A111X001012 0008	01 UNIDAD MARCA NISSAN TIPO TIIDA SEDAN 4 PTAS CUSTOM TAAC MODELO 2012 CON NUMERO DE SERIE 3N1BC1AD4CK261042 S/FACTURA No FVA - 3402	199,439.00
1244 1111A111X001012 0009	01 UNIDAD MARCA NISSAN TIPO TIIDA SEDAN 4 PTAS CUSTOM TAAC MODELO 2012 CON NUMERO DE SERIE 3N1BC1AD3CK275904 S/FACTURA No FVA - 3403	199,439.00
1244 1111A111X001012 0012	01 MOTOR FUERA DE BORDA MARCA YAMAHA 200 AETX MODELO 2012 SERIE 1050788 FACTURA 1096	194,000.00
1244 1111A111X001013 0003	01 UNIDAD PICK-UP MARCA RAM 2500 CREW CAB (DOBLE CABINA) MODELO 2014 SERIE No. EG104747 SEGUN FACTURA No. 18767	413,000.00
1244 1111A111X001013 0006	01 UNIDAD PICK-UP MARCA RAM 2500 CREW CAB (DOBLE CABINA) MODELO 2014 SERIE No. EG104752 SEGUN FACTURA No. 18770	413,000.00
1244 1111A111X001013 0007	01 UNIDAD PICK-UP MARCA RAM 2500 CREW CAB (DOBLE CABINA) MODELO 2014 SERIE No. EG104751 SEGUN FACTURA No. 18771	413,000.00
1244 1111A111X001013 0010	01 UNIDAD PICK-UP MARCA RAM 2500 CREW CAB (DOBLE CABINA) MODELO 2014 SERIE No. EG104748 SEGUN FACTURA No. 18774	413,000.00
1244 1111A111X001013 0012	01 UNIDAD PICK-UP MARCA RAM 2500 CREW CAB (DOBLE CABINA) MODELO 2014 SERIE No. EG173167 SEGUN FACTURA No. 18873	402,000.00
1244 1111A111X001013 0013	01 UNIDAD PICK-UP MARCA RAM 2500 CREW CAB (DOBLE CABINA) MODELO 2014 SERIE No. EG173149 SEGUN FACTURA No. 18874	402,000.00
1244 1111A111X001013 0018	01 UNIDAD PICK-UP MARCA RAM 2500 CREW CAB (DOBLE CABINA) MODELO 2014 SERIE No. EG112472 SEGUN FACTURA No. 18857	472,000.00
1244 1111A111X001013 0019	01 UNIDAD PICK-UP MARCA RAM 2500 CREW CAB (DOBLE CABINA) MODELO 2014 SERIE No. EG112467 SEGUN FACTURA No. 18858	472,000.00
1244 1111A111X001013 0020	01 UNIDAD PICK-UP MARCA RAM 2500 CREW CAB (DOBLE CABINA) MODELO 2014 SERIE No. EG112466 SEGUN FACTURA No. 18859	472,000.00
1244 1111A111X001013 0021	01 UNIDAD PICK-UP MARCA RAM 2500 CREW CAB (DOBLE CABINA) MODELO 2014 SERIE No. EG112465 SEGUN FACTURA No. 18860	472,000.00
1244 1111A111X001013 0022	01 UNIDAD PICK-UP MARCA RAM 2500 CREW CAB (DOBLE CABINA) MODELO 2014 SERIE No. EG112464 SEGUN FACTURA No. 18861	472,000.00
1244 1111A111X001013 0023	01 UNIDAD PICK-UP MARCA RAM 2500 CREW CAB (DOBLE CABINA) MODELO 2014 SERIE No. EG112463 SEGUN FACTURA No. 18862	472,000.00
1244 1111A111X001013 0025	01 UNIDAD PICK-UP MARCA RAM 2500 CREW CAB (DOBLE CABINA) MODELO 2014 SERIE No. EG112461 SEGUN FACTURA No. 18864	472,000.00

SISTEMA CONTABLE 2022
RELACIÓN DE BIENES MUEBLES QUE COMPONEN SU PATRIMONIO
Cuenta Pública al 31 de diciembre de 2022

Página 168 de 371

Hora: 10:20:25a. m.

Fecha: 14/02/2023

Código	Descripción del Bien	Valor en Libros
1244 1111A111X001013 0028	01 UNIDAD PICK-UP MARCA RAM 2500 CREW CAB (DOBLE CABINA) MODELO 2014 SERIE No. EG112458 SEGUN FACTURA No. 18867	472,000.00
1244 1111A111X001013 0030	01 UNIDAD PICK-UP MARCA RAM 2500 CREW CAB (DOBLE CABINA) MODELO 2014 SERIE No. EG112454 SEGUN FACTURA No. 18869	472,000.00
1244 1111A111X001013 0034	01 UNIDAD MARCA FORD F150 XL MODELO 2013 TIPO PICK-UP DOBLE CABINA SERIE No. 1FTFW1EF5DKD33428 FACTURA No. AM 4356	455,000.00
1244 1111A111X001013 0035	01 UNIDAD MARCA FORD F150 XL MODELO 2013 TIPO PICK-UP DOBLE CABINA SERIE No. 1FTFW1EFXDKF40140 FACTURA No. AM 4357	455,000.00
1244 1111A111X001013 0036	01 UNIDAD MARCA FORD FIESTA MODELO 2014 TIPO SEDAN SERIE No. 3FAFP4AJ5EM113490 FACTURA No. AM 4316	176,938.00
1244 1111A111X001013 0037	01 UNIDAD MARCA FORD FIESTA MODELO 2014 TIPO SEDAN SERIE No. 3FAFP4AJ8EM126993 FACTURA No. AM 4332	176,938.00
1244 1111A111X001013 0038	01 UNIDAD MARCA FORD FIESTA MODELO 2014 TIPO SEDAN SERIE No. 3FAFP4AJXEM120175 FACTURA No. AM 4333	176,938.00
1244 1111A111X001013 0039	01 UNIDAD MARCA FORD FIESTA MODELO 2014 TIPO SEDAN SERIE No. 3FAFP4AJ6EM130248 FACTURA No. AM 4334	176,938.00
1244 1111A111X001013 0040	01 UNIDAD MARCA FORD FIESTA MODELO 2014 TIPO SEDAN SERIE No. 3FAFP4AJ6EM126992 FACTURA No. AM 4335	176,938.00
1244 1111A111X001013 0041	01 UNIDAD MARCA FORD FIESTA MODELO 2014 TIPO SEDAN SERIE No. 3FAFP4AJ0EM113512 FACTURA No. AM 4336	176,938.00
1244 1111A111X001013 0042	01 UNIDAD MARCA FORD FIESTA MODELO 2014 TIPO SEDAN SERIE No. 3FAFP4AJ1EM120243 FACTURA No. AM 4337	176,938.00
1244 1111A111X001013 0043	01 CAMION CHASIS MARCA FORD F-350 SUPER DUTY MODELO 2013 SERIE No. 1FDEF3G65DEA45648 FACTURA No. AM 4338	357,727.00
1244 1111A111X001013 0049	01 CUATRIMOTO MARCA SUZUKI MODELO KING QUAD 400 2013 COLOR AZUL SERIE No. 5SAAK4CA6D7102087 SEGUN FACTURA No. A 345	196,998.87
1244 1111A111X001013 0050	01 CUATRIMOTO MARCA SUZUKI MODELO KING QUAD 400 2013 COLOR AZUL SERIE No. 5SAAK4CA8D7102088 SEGUN FACTURA No. A 346	196,999.11
1244 1111A111X001013 0051	01 CUATRIMOTO MARCA SUZUKI MODELO KING QUAD 400 2013 COLOR AZUL SERIE No. 5SAAK4CAXD7102089 SEGUN FACTURA No. A 347	196,999.11
1244 1111A111X001013 0055	01 CUATRIMOTO MARCA SUZUKI MODELO KING QUAD 400 2013 COLOR AZUL SERIE No. 5SAAK4CA1D7102093 SEGUN FACTURA No. A 351	196,999.11
1244 1111A111X001013 0059	01 CUATRIMOTO MARCA SUZUKI MODELO KING QUAD 400 2013 COLOR AZUL SERIE No. 5SAAK4CA2D7102099 SEGUN FACTURA No. A 355	196,999.11
1244 1111A111X001013 0060	01 CUATRIMOTO MARCA SUZUKI MODELO KING QUAD 400 2013 COLOR AZUL SERIE No. 5SAAK4CA3D7102161 SEGUN FACTURA No. A 356	196,999.11
1244 1111A111X001013 0061	01 CUATRIMOTO MARCA SUZUKI MODELO KING QUAD 400 2013 COLOR AZUL SERIE No. 5SAAK4CA5D7102162 SEGUN FACTURA No. A 357	196,999.11
1244 1111A111X001013 0062	01 CUATRIMOTO MARCA SUZUKI MODELO KING QUAD 400 2013 COLOR AZUL SERIE No. 5SAAK4CA7D7102163 SEGUN FACTURA No. A 358	196,999.11
1244 1111A111X001013 0065	01 UNIDAD MARCA FORD POLICE INTERCEPTOR TIPO SEDAN MOD. 2013 SERIE No. 1FAHP2L81EG106702 SEGUN FACTURA No. AM 4631	517,000.00
1244 1111A111X001013 0068	01 UNIDAD MARCA FORD POLICE INTERCEPTOR TIPO SEDAN MOD. 2013 SERIE No. 1FAHP2L8XEG130125 SEGUN FACTURA No. AM 4697	517,000.00
1244 1111A111X001013 0069	01 UNIDAD TIPO VAN ADAPTADA PARA AMBULANCIA MARCA CHEVROLET MODELO 2014 SERIE No. 1GCSG9CX9E1148182 FACTURA No. FUL- 3405	710,609.04
1244 1111A111X001013 0070	01 UNIDAD TIPO COMANDO CHASIS CABINA INTERNATIONAL MODELO 4300 AÑO 2014 SERIE No. 3HAMMAAR1EL127550 SEGUN FACTURA No. 1	1,034,443.92
1244 1111A111X001013 0071	01 UNIDAD MARCA CHEVROLET TIPO EXPRES VAN MODELO 2014 SERIE No. 1GAZG9FG9E1134835 SEGUN FACTURA No. FUL-3306	518,915.56
1244 1111A111X001013 0072	01 UNIDAD MARCA CHEVROLET TIPO EXPRES VAN MODELO 2014 SERIE No. 1GAZG9FG9E1121115 SEGUN FACTURA No. FUL-3311	518,915.56
1244 1111A111X001013 0073	01 UNIDAD PICK-UP MARCA CHEVROLET TIPO SILVERADO CREW CAB 4X4 F (DOBLE CABINA) MODELO 2014 SERIE No. 3GCUK9ECXEG309643 SEGUN FACTURA No. FUL-3259	448,495.44

SISTEMA CONTABLE 2022
RELACIÓN DE BIENES MUEBLES QUE COMPONEN SU PATRIMONIO
Cuenta Pública al 31 de diciembre de 2022

Página 169 de 371

Hora: 10:20:25a. m.

Fecha: 14/02/2023

Código	Descripción del Bien	Valor en Libros
1244 1111A111X001013 0074	01 UNIDAD PICK-UP MARCA CHEVROLET TIPO SILVERADO CREW CAB 4X4 F (DOBLE CABINA) MODELO 2014 SERIE No. 3GCUK9EC1EG309580 SEGUN FACTURA No. FUL-3260	448,495.44
1244 1111A111X001013 0075	01 UNIDAD PICK-UP MARCA CHEVROLET TIPO SILVERADO CREW CAB 4X4 F (DOBLE CABINA) MODELO 2014 SERIE No. 3GCUK9EC3EG309600 SEGUN FACTURA No. FUL-3261	448,495.44
1244 1111A111X001013 0077	01 UNIDAD PICK-UP MARCA CHEVROLET TIPO SILVERADO CREW CAB 4X4 F (DOBLE CABINA) MODELO 2014 SERIE No. 3GCUK9EC5EG297434 SEGUN FACTURA No. FUL-3263	448,495.44
1244 1111A111X001013 0078	01 UNIDAD PICK-UP MARCA CHEVROLET TIPO SILVERADO CREW CAB 4X4 F (DOBLE CABINA) MODELO 2014 SERIE No. 3GCUK9EC5EG309565 SEGUN FACTURA No. FUL-3264	448,495.44
1244 1111A111X001013 0079	01 UNIDAD PICK-UP MARCA CHEVROLET TIPO SILVERADO CREW CAB 4X4 F (DOBLE CABINA) MODELO 2014 SERIE No. 3GCUK9EC9EG296903 SEGUN FACTURA No. FUL-3265	448,495.44
1244 1111A111X001013 0080	01 UNIDAD PICK-UP MARCA CHEVROLET TIPO SILVERADO CREW CAB 4X4 F (DOBLE CABINA) MODELO 2014 SERIE No. 3GCUK9EC9EG309634 SEGUN FACTURA No. FUL-3266	448,495.44
1244 1111A111X001013 0084	01 UNIDAD MARCA CHEVROLET TIPO EXPRES VAN MODELO 2014 SERIE No. 1GN9G9F49E1118432 SEGUN FACTURA No. FUL-3255	541,493.00
1244 1111A111X001013 0085	01 UNIDAD MARCA CHEVROLET TIPO EXPRES VAN MODELO 2014 SERIE No. 1GN9G9F48E1119345 SEGUN FACTURA No. FUL-3256	541,493.00
1244 1111A111X001013 0086	01 UNIDAD MARCA CHEVROLET TIPO EXPRES VAN MODELO 2014 SERIE No. 1GN9G9F41E1119011 SEGUN FACTURA No. FUL-3257	541,493.00
1244 1111A111X001014 0002	01 MOTOCICLETA YAMAHA XT660Z TENERE 2014 SERIE No. VG5DM0441DA001211 FACTURA No. 019126	169,200.00
1244 1111A111X001014 0003	01 MOTOCICLETA YAMAHA XT660Z TENERE 2014 SERIE No. VG5DM0440DA001216 FACTURA No. 019127	169,200.00
1244 1111A111X001014 0004	01 MOTOCICLETA YAMAHA XT660Z TENERE 2014 SERIE No. VG5DM0446DA001205 FACTURA No. 019128	169,200.00
1244 1111A111X001014 0006	01 MOTOCICLETA YAMAHA XT660Z TENERE 2014 SERIE No. VG5DM0443DA001212 FACTURA No. 019130	169,200.00
1244 1111A111X001014 0007	01 MOTOCICLETA YAMAHA XT660Z TENERE 2014 SERIE No. VG5DM044XDA001210 FACTURA No. 019131	169,200.00
1244 1111A111X001014 0008	01 VEHICULO MARCA FORD TIPO SEDAN MODELO 2015 SERIE No. 1FAHP2L85FG107935 SEGUN FACTURA No. AM-5537	549,999.99
1244 1111A111X001014 0011	01 VEHICULO MARCA FORD TIPO SEDAN MODELO 2015 SERIE No. 1FAHP2L80FG107941 SEGUN FACTURA No. AM-5542	549,999.99
1244 1111A111X001014 0012	01 VEHICULO MARCA FORD TIPO SEDAN MODELO 2015 SERIE No. 1FAHP2L84FG107943 SEGUN FACTURA No. AM-5543	549,999.99
1244 1111A111X001014 0015	01 UNIDAD TIPO PICK-UP MARCA RAM 2500 CREW DOBLE CABINA MOD. 2014 SERIE No. EG312289 SEGUN FACTURA No. 19508	525,799.96
1244 1111A111X001014 0016	01 UNIDAD TIPO PICK-UP MARCA RAM 2500 CREW DOBLE CABINA MOD. 2014 SERIE No. EG312290 SEGUN FACTURA No. 19509	525,800.00
1244 1111A111X001014 0017	01 UNIDAD TIPO PICK-UP MARCA RAM 2500 CREW DOBLE CABINA MOD. 2014 SERIE No. EG312257 SEGUN FACTURA No. 19510	525,800.00
1244 1111A111X001014 0019	01 UNIDAD TIPO PICK-UP MARCA RAM 2500 CREW DOBLE CABINA MOD. 2014 SERIE No. EG312256 SEGUN FACTURA No. 19512	525,800.00
1244 1111A111X001014 0021	01 UNIDAD TIPO PICK-UP MARCA RAM 2500 CREW DOBLE CABINA MOD. 2014 SERIE No. EG312268 SEGUN FACTURA No. 19514	525,800.00
1244 1111A111X001014 0022	01 UNIDAD TIPO PICK-UP MARCA RAM 2500 CREW DOBLE CABINA MOD. 2014 SERIE No. EG312269 SEGUN FACTURA No. 19515	525,800.00
1244 1111A111X001014 0023	01 UNIDAD TIPO PICK-UP MARCA RAM 2500 CREW DOBLE CABINA MOD. 2014 SERIE No. EG312270 SEGUN FACTURA No. 19516	525,800.00

SISTEMA CONTABLE 2022
RELACIÓN DE BIENES MUEBLES QUE COMPONEN SU PATRIMONIO
Cuenta Pública al 31 de diciembre de 2022

Página 170 de 371

Hora: 10:20:25a. m.

Fecha: 14/02/2023

Código	Descripción del Bien	Valor en Libros
1244 1111A111X001014 0024	01 UNIDAD TIPO PICK-UP MARCA RAM 2500 CREW DOBLE CABINA MOD. 2014 SERIE No. EG312273 SEGUN FACTURA No. 19517	525,800.00
1244 1111A111X001014 0025	01 UNIDAD TIPO PICK-UP MARCA RAM 2500 CREW DOBLE CABINA MOD. 2014 SERIE No. EG312274 SEGUN FACTURA No. 19518	525,800.00
1244 1111A111X001014 0026	01 UNIDAD TIPO PICK-UP MARCA RAM 2500 CREW DOBLE CABINA MOD. 2014 SERIE No. EG312275 SEGUN FACTURA No. 19519	525,800.00
1244 1111A111X001014 0027	01 UNIDAD TIPO PICK-UP MARCA RAM 2500 CREW DOBLE CABINA MOD. 2014 SERIE No. EG312276 SEGUN FACTURA No. 19520	525,800.00
1244 1111A111X001014 0029	01 UNIDAD TIPO PICK-UP MARCA RAM 2500 CREW DOBLE CABINA MOD. 2014 SERIE No. EG312279 SEGUN FACTURA No. 19522	525,800.00
1244 1111A111X001014 0030	01 UNIDAD TIPO PICK-UP MARCA RAM 2500 CREW DOBLE CABINA MOD. 2014 SERIE No. EG312280 SEGUN FACTURA No. 19523	525,800.00
1244 1111A111X001014 0031	01 UNIDAD TIPO PICK-UP MARCA RAM 2500 CREW DOBLE CABINA MOD. 2014 SERIE No. EG312286 SEGUN FACTURA No. 19525	525,800.00
1244 1111A111X001014 0032	01 VEHICULO ARMORED SPARTAN GC PIT-BULL VX SWAT TRUCK BLINDADO MARCA STREIT MODELO SPARTAN GC SERIE No. 1FDUF5HT4DEB83628 FACTURA A 488	6,950,000.00
1244 1111A111X001014 0033	01 VEHICULO MARCA NISSAN TIPO TIIDA SEDAN MODELO 2015 SERIE No. 3N1BC1AS4FK197586 FACTURA No. FVA-8470	183,350.00
1244 1111A111X001014 0034	01 VEHICULO MARCA NISSAN TIPO TIIDA SEDAN MODELO 2015 SERIE No. 3N1BC1AS1FK201965 FACTURA No. FVA-8471	183,350.00
1244 1111A111X001014 0035	01 VEHICULO MARCA NISSAN TIPO TIIDA SEDAN MODELO 2015 SERIE No. 3N1BC1AS8FK196263 FACTURA No. FVA-8472	183,350.00
1244 1111A111X001014 0036	01 VEHICULO MARCA NISSAN TIPO TIIDA SEDAN MODELO 2015 SERIE No. 3N1BC1AS7FK191832 FACTURA No. FVA-8473	183,350.00
1244 1111A111X001014 0037	01 VEHICULO MARCA NISSAN TIPO TIIDA SEDAN MODELO 2015 SERIE No. 3N1BC1AS2FK196064 FACTURA No. FVA-8474	183,350.00
1244 1111A111X001014 0039	01 VEHICULO MARCA NISSAN TIPO TIIDA SEDAN MODELO 2015 SERIE No. 3N1BC1AS6FK190848 FACTURA No. FVA-8476	183,350.00
1244 1111A111X001014 0040	01 VEHICULO MARCA NISSAN TIPO TIIDA SEDAN MODELO 2015 SERIE No. 3N1BC1AS6FK200374 FACTURA No. FVA-8477	183,350.00
1244 1111A111X001014 0041	01 VEHICULO MARCA NISSAN TIPO TIIDA SEDAN MODELO 2015 SERIE No. 3N1BC1AS2FK193357 FACTURA No. FVA-8478	183,350.00
1244 1111A111X001014 0043	01 VEHICULO MARCA NISSAN TIPO TIIDA SEDAN MODELO 2015 SERIE No. 3N1BC1AS0FK197780 FACTURA No. FVA-8480	183,350.00
1244 1111A111X001014 0044	01 VEHICULO MARCA NISSAN TIPO TIIDA SEDAN MODELO 2015 SERIE No. 3N1BC1AS2FK193794 FACTURA No. FVA-8481	183,350.00
1244 1111A111X001014 0045	01 VEHICULO MARCA NISSAN TIPO TIIDA SEDAN MODELO 2015 SERIE No. 3N1BC1ASXFK199536 FACTURA No. FVA-8482	183,350.00
1244 1111A111X001014 0046	01 VEHICULO MARCA NISSAN TIPO TIIDA SEDAN MODELO 2015 SERIE No. 3N1BC1AS9FK200983 FACTURA No. FVA-8483	183,350.00
1244 1111A111X001014 0048	01 VEHICULO MARCA NISSAN TIPO TIIDA SEDAN MODELO 2015 SERIE No. 3N1BC1AS8FK198191 FACTURA No. FVA-8485	183,350.00
1244 1111A111X001014 0049	01 VEHICULO MARCA NISSAN TIPO TIIDA SEDAN MODELO 2015 SERIE No. 3N1BC1ASXFK204220 FACTURA No. FVA-8541	183,350.00
1244 1111A111X001014 0050	01 VEHICULO MARCA NISSAN TIPO TIIDA SEDAN MODELO 2015 SERIE No. 3N1BC1AS3FK206391 FACTURA No. FVA-8542	183,350.00
1244 1111A111X001014 0051	01 VEHICULO MARCA NISSAN TIPO TIIDA SEDAN MODELO 2015 SERIE No. 3N1BC1AS1FK205966 FACTURA No. FVA-8543	183,350.00
1244 1111A111X001014 0053	01 UNIDAD TIPO PICK-UP MARCA RAM 2500 CREW (DOBLE CABINA) MOD. 2014 SERIE No. EG333544 SEGUN FACTURA No. 19556	525,800.00
1244 1111A111X001014 0055	01 UNIDAD TIPO PICK-UP MARCA RAM 2500 CREW (DOBLE CABINA) MOD. 2014 SERIE No. EG333552 SEGUN FACTURA No. 19558	525,800.00
1244 1111A111X001014 0056	01 UNIDAD TIPO PICK-UP MARCA RAM 2500 CREW (DOBLE CABINA) MOD. 2014 SERIE No. EG333546 SEGUN FACTURA No. 19560	525,800.00

SISTEMA CONTABLE 2022
RELACIÓN DE BIENES MUEBLES QUE COMPONEN SU PATRIMONIO
Cuenta Pública al 31 de diciembre de 2022

Página 171 de 371

Hora: 10:20:25a. m.

Fecha: 14/02/2023

Código	Descripción del Bien	Valor en Libros
1244 1111A111X001014 0057	01 UNIDAD TIPO PICK-UP MARCA RAM 2500 CREW (DOBLE CABINA) MOD. 2014 SERIE No. EG333545 SEGUN FACTURA No. 19561	525,800.00
1244 1111A111X001014 0058	01 UNIDAD TIPO PICK-UP MARCA RAM 2500 CREW (DOBLE CABINA) MOD. 2014 SERIE No. EG332821 SEGUN FACTURA No. 19562	709,150.00
1244 1111A111X001014 0059	01 UNIDAD TIPO PICK-UP MARCA RAM 2500 CREW (DOBLE CABINA) MOD. 2014 SERIE No. EG333576 SEGUN FACTURA No. 19563	525,800.00
1244 1111A111X001014 0060	01 UNIDAD TIPO PICK-UP MARCA RAM 2500 CREW (DOBLE CABINA) MOD. 2014 SERIE No. EG333575 SEGUN FACTURA No. 19564	525,800.00
1244 1111A111X001014 0062	01 UNIDAD TIPO PICK-UP MARCA RAM 2500 CREW (DOBLE CABINA) MOD. 2014 SERIE No. EG333570 SEGUN FACTURA No. 19566	525,800.00
1244 1111A111X001014 0063	01 UNIDAD TIPO PICK-UP MARCA RAM 2500 CREW (DOBLE CABINA) MOD. 2014 SERIE No. EG333567 SEGUN FACTURA No. 19567	525,800.00
1244 1111A111X001014 0064	01 UNIDAD TIPO PICK-UP MARCA RAM 2500 CREW (DOBLE CABINA) MOD. 2014 SERIE No. EG333563 SEGUN FACTURA No. 19568	525,800.00
1244 1111A111X001014 0065	01 UNIDAD TIPO PICK-UP MARCA RAM 2500 CREW (DOBLE CABINA) MOD. 2014 SERIE No. EG333558 SEGUN FACTURA No. 19569	525,800.00
1244 1111A111X001014 0066	01 UNIDAD TIPO PICK-UP MARCA RAM 2500 CREW (DOBLE CABINA) MOD. 2014 SERIE No. EG333555 SEGUN FACTURA No. 19570	525,800.00
1244 1111A111X001014 0067	01 UNIDAD TIPO PICK-UP MARCA RAM 2500 CREW (DOBLE CABINA) MOD. 2014 SERIE No. EG333547 SEGUN FACTURA No. 19571	525,800.00
1244 1111A111X001014 0068	01 VEHÍCULO MARCA NISSAN TIPO TIIDA SEDAN MODELO 2015 SERIE 3N1BC1AS4FK200227 FACTURA FVA-8484	183,350.00
1244 1111A111X001015 0002	01 CAMIONETA TIPO PICK-UP CABINA REGULAR 2 PUERTAS MARCA RAM 1500 ST MODELO 2015 SERIE No. 3C6JRAAG8FG567662 SEGUN FACTURA No. 20720	331,735.81
1244 1111A111X001015 0003	01 CAMIONETA TIPO PICK-UP CABINA REGULAR 2 PUERTAS MARCA RAM 1500 ST MODELO 2015 SERIE No. 3C6YRAAG9FG677120 SEGUN FACTURA No. 20724	327,250.00
1244 1111A111X001016 0002	01 VAN EQUIPADA PARA AMBULANCIA TIPO II MODELO 2016 SERIE No. 3C6TRVCG6GE120810 SEGUN FACTURA No. A-403	1,294,000.00
1244 1111A111X001020 0002	01 VEHICULO TIPO L200 GX4X4DSL, MODELO 2020, MRCA MITSUBISHI, SERIE MMBNL4565LH009584, SEGUN FACTURA No.845	835,200.00
1244 1111A111X001020 0003	01 VEHICULO, TIPO L200 GLX 4X4 DSL, MARCA MITSUBISHI, MODELO 2020, COLOR ALPINE WHITE,SERIE MMBNL456XLH009578, No.DE MOTOR UGD6146 SEGUN FACTURA 849	835,200.00
1244 1111A111X001020 0004	01 VEHÍCULO TIPO, L200 GLX 4X4 DSL MARCA MITSUBISHI, MODELO 2020, NO. DE SERIE MMBNL4562LH009591, NO. DE MOTOR UGD6282, SEGUN FACTURA 850	835,200.00
1244 1111A111X001020 0005	01 VEHICULO TIPO L200 GLX 4X4 DSL, MARCA MITSUBISHI NO. SERIE MMBNL4560LH009590, NO. DE MOTOR UGD6329, MODELO 2020SEGUN NO. DE FACTURA 847	835,200.00
1244 1111A111X001020 0006	01 VEHICULO TIPO, L200 GLX 4X4 DSL,MARCA MITSUBISHI, MODELO 2020 No.DE SERIE MMBNL4566LH009593, No. DE MOTOR UGD6358, SEGUN FACTURA 846	835,200.00
1244 1111A111X001020 0007	01 VEHICULO TIPO L200 GLX 4X4 DSL MARCA MITSUBISHI, MODELO 2020, No. DE SERIE MMBNL4562LH09588, NO. DE MOTOR UGD6055, SEGUN FACTURA 848	835,200.00
1244 1111A111X001020 0008	01 VEHICULO MARCA TOYOTA, MODELO SD CORE MT, TIPO YARIS DEL AÑO 2020, NO. DE SERIE MR2B29F35L1202719, NO. DE MOTOR 2NR 5433917, SEGUN FACTURA 853	271,440.00
1244 1111A111X001020 0009	01 VEHICULO MARCA TOYOTA, MODELO SD S CVT, TIPO YARIS 2020 DP, AÑO 2020, NO.DE SERIE MR2829F37L1194803, NO. MOTOR 2NR 5410209, SEGUN FACTURA 851	271,440.00
1244 1111A111X001020 0010	01 VEHICULO TIPO AVANZA 2020 DP, AÑO 2020,MARCA TOYOTA, MODELO LE MT, NO. DE SERIE MHKMF5CE3LK007575, NO. DE MOTOR 2NR-F979820, SEGUN FACTURA 855	271,440.00

SISTEMA CONTABLE 2022
RELACIÓN DE BIENES MUEBLES QUE COMPONEN SU PATRIMONIO
Cuenta Pública al 31 de diciembre de 2022

Página 172 de 371

Hora: 10:20:25a. m.

Fecha: 14/02/2023

Código	Descripción del Bien	Valor en Libros
1244 1111A111X001021 0005	01 VEHICULO MARCA TOYOTA, TIPO AVANZA, MODELO 2021, No. DE SERIE: MHKMF5CE1MK011688, MOTOR: 2NR-G606841, FACTURA No. F 926.	271,440.00
1244 1111A111X001021 0006	01 VEHICULO MARCA MITSUBISHI, TIPO L200 GLX 4X4, MODELO 2021, No. DE SERIE: MMBNLV563MH015892, MOTOR: UGY9477, FACTURA No. F 925.	835,200.00
1244 1111A111X001096 0009	01 VEHIC. ESTACAS 10.5 TON. MOD. 1996 SERIE No. SA47540-03381	261,500.00
1244 1111A111X001097 0004	01 VEHIC. TSURU MOD. 97 SRIE No. 3N1BEAB13VL015196 S/FACT. 2846	75,380.00
1244 11152811C001022 0002	01 CAMIONETA RANGER SAFR XL CREW CAGB GAS 2.5L BLANCO NIEVE MARCA: FORD RANGER MODELO: 2022, SERIE: AFAHR6CA9NP121467, FACTURA No. AM13048.	565,000.00
1244 11152811C001022 0003	01 CAMION DE PASAJEROS RAM 4000 BLANCO BRILLANTE 8 CILINDROS MARCA: RAM MODELO: 2022, INVENTARIO: 382, SERIE: 3C7WRAKT9NG333039, FACTURA No. MN000000402.	764,900.00
1244 11152811C001022 0004	01 VEHÍCULO MARCA: CHEVROLET, TIPO: AVEO A COLOR: AZUL ULTRAMAR, MODELO: 2022, INVENTARIO: 1-2022-050528, SERIE: LSGHD52H1ND149285, FACTURA No. FUM20931.	256,900.00
1244 11152811C001022 0005	01 VEHÍCULO MARCA: CHEVROLET, TIPO: AVEO A COLOR: AZUL ULTRAMAR, MODELO: 2022, INVENTARIO: 1-2022-050528, SERIE: LSGHD52H7ND149114, FACTURA No. FUM20932.	256,900.00
1244 11152811C001022 0006	01 CAJA REDILA DE 3 TONELADAS LARGO 4.80, ANCHO 2.45 Y ALTO 1.80 MTS., CLAVE: 80141621, FACTURA No. F946.	115,000.00
1244 11152811C001022 0007	01 MOTOCICLETA REPUVE: 5CF6M8D3 MARCA: ITALIKA, TIPO: AVEO A COLOR: NEGRO/VERDE, MODELO: ATV180, CILINDRAJE: 177.3 C.C., AÑO: 2022, CHASIS: 3SCK4DKB2N1008420, MOTOR: 1P63QMK 1M038861, FACTURA No. H - 2143.	48,999.00
1244 11152811C001022 0008	01 MOTOCICLETA REPUVE: 30I7189K MARCA: ITALIKA, TIPO: AVEO A COLOR: NEGRO/VERDE, MODELO: ATV180, CILINDRAJE: 177.3 C.C., AÑO: 2022, CHASIS: 3SCK4DKB6N1008372, MOTOR: 1P63QMK 1M038680, FACTURA No. H - 2145.	48,999.00
1244 11152811C001022 0009	01 VEHÍCULO MARCA: CHEVROLET, TIPO: AVEO A COLOR: GRIS SATIN, MODELO: 2022, INVENTARIO: 1-2022-050566, SERIE: LSGHD52H0ND124300, FACTURA No. FUM20945.	256,900.00
1244 11152811C001022 0010	01 VEHÍCULO MARCA: CHEVROLET, TIPO: AVEO A COLOR: GRIS SATIN, MODELO: 2022, INVENTARIO: 1-2022-050565, SERIE: LSGHD52H0ND124572, FACTURA No. FUM20946.	256,900.00
1244 11152851C001017 0002	01 VEHICULO SEDAN MARCA DODGE CHARGER, POLICE 4 PUERTAS COLOR BLANCO MODELO 2015 SERIE No. FH751054 SEGUN FACTURA No. 20073	570,000.00
1244 11152851C001017 0003	01 VEHICULO SEDAN MARCA DODGE CHARGER, POLICE 4 PUERTAS COLOR BLANCO MODELO 2015 SERIE No. FH751056 SEGUN FACTURA No. 20070	570,000.00
1244 11152851C001018 0002	01 VEHICULO SEDAN MARCA DODGE CHARGER, POLICE 4 PUERTAS COLOR BLANCO MODELO 2015 SERIE No. FH751058 SEGUN FACTURA No. 20072	570,000.00
1244 11152851C001018 0003	01 VEHICULO SEDAN MARCA DODGE CHARGER, POLICE 4 PUERTAS COLOR BLANCO MODELO 2015 SERIE No. FH751055 SEGUN FACTURA No. 20074	570,000.00
1244 11152851C001018 0004	01 VEHICULO SEDAN MARCA DODGE CHARGER, POLICE 4 PUERTAS COLOR BLANCO MODELO 2015 SERIE No. FH751050 SEGUN FACTURA No. 20075	570,000.00
1244 11152851C001019 0002	01 CAMIONETA PICK UP, DOBLE CABINA, MARCA: FORD RANGER SAFR, MODELO: 2019, COLOR GRIS, SERIE No. AFAHR6CA7KP105800, SEGUN FACTURA No. AM11291.	401,500.00
1244 11152851C001019 0003	01 CAMIONETA PICK UP, DOBLE CABINA, MARCA: FORD RANGER SAFR, MODELO: 2019, COLOR GRIS MERCURIO, SERIE No. AFAHR6CA3KP104305, SEGUN FACTURA No. AM11292.	401,500.00

SISTEMA CONTABLE 2022
RELACIÓN DE BIENES MUEBLES QUE COMPONEN SU PATRIMONIO
Cuenta Pública al 31 de diciembre de 2022

Página 173 de 371

Hora: 10:20:25a. m.

Fecha: 14/02/2023

Código	Descripción del Bien	Valor en Libros
1244 11152851C001021 0002	01 AUTOMOVIL TIPO JETTA CONFORTLINE, MARCA: VOLKSWAGEN, MODELO: 2019, SERIE No. 3VWVWP6BU3KM044029, SEGUN FACTURA No. ARRFAP 1714821.	197,100.00
1244 11152851C001021 0003	01 AUTOMOVIL TIPO JETTA CONFORTLINE, MARCA: VOLKSWAGEN, MODELO: 2019, SERIE No. 3VWVWP6BU7KM093377, SEGUN FACTURA No. ARRFAP 1714822.	197,100.00
1244 11152851C001021 0004	01 AUTOMOVIL TIPO JETTA CONFORTLINE, MARCA: VOLKSWAGEN, MODELO: 2019, SERIE No. 3VWVWP6BU0KM093124, SEGUN FACTURA No. ARRFAP 1714823.	197,100.00
1244 11152851C001021 0005	01 AUTOMOVIL TIPO JETTA TRENDLINE, MARCA: VOLKSWAGEN, MODELO: 2017, SERIE No. 3VW1W1AJ7HM323788, SEGUN FACTURA No. ARRFAP 1714824.	133,400.00
1244 11152851C001021 0006	01 AUTOMOVIL TIPO JETTA CONFORTLINE, MARCA: VOLKSWAGEN, MODELO: 2019, SERIE No. 3VWVWP6BU7KM082136, SEGUN FACTURA No. ARRFAP 1714825.	197,100.00
1244 11152851C001021 0007	01 AUTOMOVIL TIPO JETTA CONFORTLINE, MARCA: VOLKSWAGEN, MODELO: 2019, SERIE No. 3VWVWP6BU3KM076544, SEGUN FACTURA No. ARRFAP 1714826.	197,100.00
1244 11152851C001021 0008	01 AUTOMOVIL TIPO JETTA TRENDLINE, MARCA: VOLKSWAGEN, MODELO: 2017, SERIE No. 3VW1W1AJ3HM323416, SEGUN FACTURA No. ARRFAP 1714827.	133,400.00
1244 11152851C001021 0009	01 AUTOMOVIL TIPO JETTA CONFORTLINE, MARCA: VOLKSWAGEN, MODELO: 2019, SERIE No. 3VWVWP6BU1KM076381, SEGUN FACTURA No. ARRFAP 1714828.	197,100.00
1244 11152851C001021 0010	01 AUTOMOVIL TIPO JETTA TRENDLINE, MARCA: VOLKSWAGEN, MODELO: 2017, SERIE No. 3VW1W1AJ6HM335544, SEGUN FACTURA No. ARRFAP 1714829.	133,400.00
1244 11152851C001021 0011	01 AUTOMOVIL TIPO JETTA TRENDLINE, MARCA: VOLKSWAGEN, MODELO: 2017, SERIE No. 3VW1W1AJ9HM335442, SEGUN FACTURA No. ARRFAP 1714830.	133,400.00
1244 11152851C001021 0012	01 AUTOMOVIL TIPO JETTA CONFORTLINE, MARCA: VOLKSWAGEN, MODELO: 2019, SERIE No. 3VWVWP6BU3KM073840; SEGUN FACTURA No. ARRFAP 1714831.	197,100.00
1244 11152851C001021 0013	01 AUTOMOVIL TIPO JETTA CONFORTLINE, MARCA: VOLKSWAGEN, MODELO: 2019, SERIE No. 3VWVWP6BU7KM073808, SEGUN FACTURA No. ARRFAP 1714832.	197,100.00
1244 11152851C001021 0014	01 AUTOMOVIL TIPO JETTA TRENDLINE, MARCA: VOLKSWAGEN, MODELO: 2017, SERIE No. 3VW1W1AJ7HM335827, SEGUN FACTURA No. ARRFAP 1714833.	133,400.00
1244 11152851C001021 0015	01 AUTOMOVIL TIPO JETTA TRENDLINE, MARCA: VOLKSWAGEN, MODELO: 2017, SERIE No. 3VW1W1AJXHM337734, SEGUN FACTURA No. ARRFAP 1714834.	133,400.00
1244 11152851C001021 0016	01 AUTOMOVIL TIPO JETTA CONFORTLINE, MARCA: VOLKSWAGEN, MODELO: 2019, SERIE No. 3VWVWP6BU0KM070622, SEGUN FACTURA No. ARRFAP 1714835.	197,100.00
1244 11152851C001021 0017	01 AUTOMOVIL TIPO JETTA TRENDLINE, MARCA: VOLKSWAGEN, MODELO: 2017, SERIE No. 3VW1W1AJ6HM333776, SEGUN FACTURA No. ARRFAP 1714836.	133,400.00
1244 11152851C001021 0018	01 AUTOMOVIL TIPO JETTA TRENDLINE, MARCA: VOLKSWAGEN, MODELO: 2017, SERIE No. 3VW1W1AJ3HM331404, SEGUN FACTURA No. ARRFAP 1714837.	133,400.00
1244 11152851C001021 0019	01 AUTOMOVIL TIPO JETTA CONFORTLINE, MARCA: VOLKSWAGEN, MODELO: 2019, SERIE No. 3VWVWP6BU4KM048008, SEGUN FACTURA No. ARRFAP 1714838.	197,100.00

SISTEMA CONTABLE 2022
RELACIÓN DE BIENES MUEBLES QUE COMPONEN SU PATRIMONIO
Cuenta Pública al 31 de diciembre de 2022

Página 174 de 371

Hora: 10:20:25a. m.

Fecha: 14/02/2023

Código	Descripción del Bien	Valor en Libros
1244 11152851C001021 0020	01 AUTOMOVIL TIPO JETTA TRENDLINE, MARCA: VOLKSWAGEN, MODELO: 2017, SERIE No. 3VW1W1AJHM335886, SEGUN FACTURA No. ARRFAP 1714839.	133,400.00
1244 11152851C001021 0021	01 AUTOMOVIL TIPO JETTA CONFORTLINE, MARCA: VOLKSWAGEN, MODELO: 2019, SERIE No. 3VWWP6BU1KM049312, SEGUN FACTURA No. ARRFAP 1714840.	197,100.00
1244 11152851C001021 0022	01 AUTOMOVIL TIPO JETTA TRENDLINE, MARCA: VOLKSWAGEN, MODELO: 2017, SERIE No. 3VW1W1AJ9HM323422, SEGUN FACTURA No. ARRFAP 1714841.	133,400.00
1244 11152851C001021 0023	01 AUTOMOVIL TIPO JETTA CONFORTLINE, MARCA: VOLKSWAGEN, MODELO: 2019, SERIE No. 3VWWP6BU0KM042819, SEGUN FACTURA No. ARRFAP 1714842.	197,100.00
1244 11152851C001021 0024	01 AUTOMOVIL TIPO JETTA TRENDLINE, MARCA: VOLKSWAGEN, MODELO: 2017, SERIE No. 3VW1W1AJ2HM323763, SEGUN FACTURA No. ARRFAP 1714843.	133,400.00
1244 11152851C001021 0025	01 CAMIONETA TIPO XTRAIL SENSE 2 ROW, MARCA: NISSAN, MODELO: 2017, SERIE No. JN8BT27T1HW039463; SEGUN FACTURA No. ARRFAP 1714844.	190,700.00
1244 11152851C001021 0026	01 CAMIONETA TIPO XTRAIL SENSE 2 ROW, MARCA: NISSAN, MODELO: 2017, SERIE No. JN8BT27T0HW042998; SEGUN FACTURA No. ARRFAP 1714845.	190,700.00
1244 11152851C001021 0027	01 CAMIONETA TIPO XTRAIL SENSE 2 ROW, MARCA: NISSAN, MODELO: 2017, SERIE No. JN8BT27T0HW043245; SEGUN FACTURA No. ARRFAP 1714846.	190,700.00
1244 11152851C001021 0028	01 CAMIONETA TIPO XTRAIL SENSE 2 ROW, MARCA: NISSAN, MODELO: 2017, SERIE No. JN8BT27TXHW042345; SEGUN FACTURA No. ARRFAP 1714847.	190,700.00
1244 11152851C001021 0029	01 CAMIONETA TIPO XTRAIL SENSE 2 ROW, MARCA: NISSAN, MODELO: 2017, SERIE No. JN8BT27T4HW042289; SEGUN FACTURA No. ARRFAP 1714848.	190,700.00
1244 11152851C001021 0030	01 CAMIONETA TIPO XTRAIL SENSE 2 ROW, MARCA: NISSAN, MODELO: 2017, SERIE No. JN8BT27T5HW042429; SEGUN FACTURA No. ARRFAP 1714849.	190,700.00
1244 11152851C001021 0031	01 CAMIONETA TIPO XTRAIL SENSE 2 ROW, MARCA: NISSAN, MODELO: 2017, SERIE No. JN8BT27T9HW040604; SEGUN FACTURA No. ARRFAP 1714850.	190,700.00
1244 11152851C001021 0032	01 CAMIONETA TIPO XTRAIL SENSE 2 ROW, MARCA: NISSAN, MODELO: 2017, SERIE No. JN8BT27T6HW043198; SEGUN FACTURA No. ARRFAP 1714851.	190,700.00
1244 11152851C001021 0033	01 CAMIONETA TIPO XTRAIL SENSE 2 ROW, MARCA: NISSAN, MODELO: 2017, SERIE No. JN8BT27T8HW042490; SEGUN FACTURA No. ARRFAP 1714852.	190,700.00
1244 11152851C001021 0034	01 CAMIONETA TIPO XTRAIL SENSE 2 ROW, MARCA: NISSAN, MODELO: 2017, SERIE No. JN8BT27T6HW043203; SEGUN FACTURA No. ARRFAP 1714853.	190,700.00
1244 11152851C001021 0035	01 CAMIONETA TIPO XTRAIL SENSE 2 ROW, MARCA: NISSAN, MODELO: 2017, SERIE No. JN8BT27T1HW042024; SEGUN FACTURA No. ARRFAP 1714854.	190,700.00
1244 11152851C001021 0036	01 CAMIONETA TIPO XTRAIL SENSE 2 ROW, MARCA: NISSAN, MODELO: 2017, SERIE No. JN8BT27T5HW041796; SEGUN FACTURA No. ARRFAP 1714855.	132,050.00
1244 11152851C001021 0037	01 CAMIONETA TIPO XTRAIL 5 PUERTAS SENSE, MARCA: NISSAN, MODELO: 2019, SERIE No. JN8BT27T2KW099212; SEGUN FACTURA No. ARRFAP 1714856.	257,450.00

SISTEMA CONTABLE 2022
RELACIÓN DE BIENES MUEBLES QUE COMPONEN SU PATRIMONIO
Cuenta Pública al 31 de diciembre de 2022

Página 175 de 371

Hora: 10:20:25a. m.

Fecha: 14/02/2023

Código	Descripción del Bien	Valor en Libros
1244 11152851C001021 0038	01 CAMIONETA TIPO XTRAIL SENSE 3 ROW, MARCA: NISSAN, MODELO: 2017, SERIE No. JN8BT27T7HW042139; SEGUN FACTURA No. ARRFAP 1714857.	190,700.00
1244 11152851C001021 0039	01 CAMIONETA TIPO XTRAIL SENSE 3 ROW, MARCA: NISSAN, MODELO: 2017, SERIE No. JN8BT27T8HW042523; SEGUN FACTURA No. ARRFAP 1714858.	190,700.00
1244 11152851C001021 0040	01 CAMIONETA TIPO XTRAIL SENSE 3 ROW, MARCA: NISSAN, MODELO: 2017, SERIE No. JN8BT27T2HW043182; SEGUN FACTURA No. ARRFAP 1714859.	190,700.00
1244 11152851C001021 0041	01 CAMIONETA TIPO XTRAIL SENSE 3 ROW, MARCA: NISSAN, MODELO: 2017, SERIE No. JN8BT27T3HW041781; SEGUN FACTURA No. ARRFAP 1714860.	190,700.00
1244 11152851C001021 0042	01 CAMIONETA TIPO XTRAIL 5 PUERTAS SENSE 2 ROW, MARCA: NISSAN, MODELO: 2017, SERIE No. JN8BT27T6HW042486; SEGUN FACTURA No. ARRFAP 1714861.	190,700.00
1244 11152851C001021 0043	01 CAMIONETA TIPO XTRAIL 5 PUERTAS 2 ROW SENSE 2 ROW, MARCA: NISSAN, MODELO: 2017, SERIE No. JN8BT27T8HW042585; SEGUN FACTURA No. ARRFAP 1714862.	190,700.00
1244 11152851C001021 0044	01 CAMIONETA TIPO XTRAIL 5 PUERTAS SENSE 2 ROW, MARCA: NISSAN, MODELO: 2017, SERIE No. JN8BT27T6HW042424; SEGUN FACTURA No. ARRFAP 1714863.	190,700.00
1244 11152851C001021 0045	01 CAMIONETA TIPO XTRAIL X2CS1 SENSE, MARCA: NISSAN, MODELO: 2017, SERIE No. JN8BT27T0HW042256; SEGUN FACTURA No. ARRFAP 1714864.	190,700.00
1244 11152851C001021 0046	01 CAMIONETA TIPO XTRAIL 5 PUERTAS SENSE 2 ROW, MARCA: NISSAN, MODELO: 2017, SERIE No. JN8BT27T0HW043441; SEGUN FACTURA No. ARRFAP 1714865.	190,700.00
1244 11152851C001021 0047	01 CAMIONETA TIPO XTRAIL 5 PUERTAS SENSE 2 ROW, MARCA: NISSAN, MODELO: 2017, SERIE No. JN8BT27T1HW043349; SEGUN FACTURA No. ARRFAP 1714866.	190,700.00
1244 11152851C001021 0048	01 CAMIONETA TIPO XTRAIL 5 PUERTAS SENSE 2 ROW, MARCA: NISSAN, MODELO: 2017, SERIE No. JN8BT27T8HW042618; SEGUN FACTURA No. ARRFAP 1714867.	190,700.00
1244 11152851C001021 0049	01 CAMIONETA TIPO XTRAIL 5 PUERTAS SENSE 2 ROW, MARCA: NISSAN, MODELO: 2017, SERIE No. JN8BT27T2HW032389; SEGUN FACTURA No. ARRFAP 1714868.	190,700.00
1244 11152851C001021 0050	01 CAMIONETA TIPO X-TRAIL 5 PUERTAS SENSE, MARCA: NISSAN, MODELO: 2019, SERIE No. JN8BT27TXKW098275; SEGUN FACTURA No. ARRFAP 1714869.	257,450.00
1244 11152851C001021 0051	01 CAMIONETA TIPO XTRAIL 5 PUERTAS SENSE, MARCA: NISSAN, MODELO: 2019, SERIE No. JN8BT27T5KW098085; SEGUN FACTURA No. ARRFAP 1714870.	257,450.00
1244 11152851C001021 0052	01 CAMIONETA TIPO XTRAIL 5 PUERTAS SENSE, MARCA: NISSAN, MODELO: 2019, SERIE No. JN8BT27T4KW098613; SEGUN FACTURA No. ARRFAP 1714871.	257,450.00
1244 11152851C001021 0053	01 CAMIONETA TIPO XTRAIL X2CS1 SENSE, MARCA: NISSAN, MODELO: 2018, SERIE No. JN8BT27TXJW070166; SEGUN FACTURA No. ARRFAP 1714872.	132,050.00
1244 11152851C001021 0054	01 CAMIONETA TIPO XTRAIL X2CS1 SENSE, MARCA: NISSAN, MODELO: 2018, SERIE No. JN8BT27T1JW072954; SEGUN FACTURA No. ARRFAP 1714873.	132,050.00
1244 11152851C001021 0055	01 CAMIONETA TIPO XTRAIL X2CS1 SENSE, MARCA: NISSAN, MODELO: 2018, SERIE No. JN8BT27T6JW073257; SEGUN FACTURA No. ARRFAP 1714874.	132,050.00

SISTEMA CONTABLE 2022
RELACIÓN DE BIENES MUEBLES QUE COMPONEN SU PATRIMONIO
Cuenta Pública al 31 de diciembre de 2022

Página 176 de 371

Hora: 10:20:25a. m.

Fecha: 14/02/2023

Código	Descripción del Bien	Valor en Libros
1244 11152851C001021 0056	01 CAMIONETA TIPO XTRAIL X2CS1 SENSE, MARCA: NISSAN, MODELO: 2018, SERIE No. JN8BT27T0JW074422; SEGUN FACTURA No. ARRFAP 1714875.	132,050.00
1244 11152851C001021 0057	01 CAMIONETA TIPO XTRAIL X2CS1 SENSE, MARCA: NISSAN, MODELO: 2018, SERIE No. JN8BT27T4JW071457; SEGUN FACTURA No. ARRFAP 1714876.	132,050.00
1244 11152851C001021 0058	01 CAMIONETA TIPO XTRAIL X2CS1 SENSE, MARCA: NISSAN, MODELO: 2018, SERIE No. JN8BT27T5JW072827; SEGUN FACTURA No. ARRFAP 1714877.	132,050.00
1244 11152851C001021 0059	01 CAMIONETA TIPO XTRAIL X2CS1 SENSE, MARCA: NISSAN, MODELO: 2018, SERIE No. JN8BT27T6JW071105; SEGUN FACTURA No. ARRFAP 1714878.	132,050.00
1244 11152851C001021 0060	01 CAMIONETA TIPO XTRAIL X2CS1 SENSE, MARCA: NISSAN, MODELO: 2018, SERIE No. JN8BT27T0JW070595; SEGUN FACTURA No. ARRFAP 1714879.	132,050.00
1244 11152851C001021 0061	01 CAMIONETA TIPO XTRAIL 5 PUERTAS SENSE, MARCA: NISSAN, MODELO: 2019, SERIE No. JN8BT27T8KW098906; SEGUN FACTURA No. ARRFAP 1714880.	257,450.00
1244 11152851C001021 0062	01 CAMIONETA TIPO XTRAIL X2CS1 SENSE, MARCA: NISSAN, MODELO: 2018, SERIE No. JN8BT27T9JW070918; SEGUN FACTURA No. ARRFAP 1714881.	132,050.00
1244 11152851C001021 0063	01 CAMIONETA TIPO XTRAIL X2CS1 SENSE, MARCA: NISSAN, MODELO: 2018, SERIE No. JN8BT27T9JW070921; SEGUN FACTURA No. ARRFAP 1714882.	132,050.00
1244 11152851C001021 0064	01 CAMIONETA TIPO XTRAIL X2CS1 SENSE, MARCA: NISSAN, MODELO: 2018, SERIE No. JN8BT27T2JW070176; SEGUN FACTURA No. ARRFAP 1714883.	132,050.00
1244 11152851C001021 0065	01 CAMIONETA TIPO XTRAIL X2CS1 SENSE, MARCA: NISSAN, MODELO: 2018, SERIE No. JN8BT27T6JW074103; SEGUN FACTURA No. ARRFAP 1714884.	132,050.00
1244 11152851C001021 0066	01 CAMIONETA TIPO XTRAIL 5 PUERTAS SENSE, MARCA: NISSAN, MODELO: 2019, SERIE No. JN8BT27T1KW099993; SEGUN FACTURA No. ARRFAP 1714885.	257,450.00
1244 11152851C001021 0067	01 CAMIONETA TIPO XTRAIL X2CS1 SENSE, MARCA: NISSAN, MODELO: 2018, SERIE No. JN8BT27T3JW070543; SEGUN FACTURA No. ARRFAP 1714886.	132,050.00
1244 11152851C001021 0068	01 CAMIONETA TIPO XTRAIL X2CS1 SENSE, MARCA: NISSAN, MODELO: 2018, SERIE No. JN8BT27T9JW072538; SEGUN FACTURA No. ARRFAP 1714887.	132,050.00
1244 11152851C001021 0069	01 AUTOMOVIL TIPO JETTA TRENDLINE, MARCA: VOLKSWAGEN, MODELO: 2017, SERIE No. 3VW1W1AJ0HM325639, SEGUN FACTURA No. ARRFAP 1714898.	133,400.00
1244 11152851C001021 0070	01 AUTOMOVIL TIPO JETTA COMFORTLINE, MARCA: VOLKSWAGEN, MODELO: 2019, SERIE No. 3VWWP6BU0KM093057, SEGUN FACTURA No. ARRFAP 1714899.	197,100.00
1244 11152851C001021 0071	01 AUTOMOVIL TIPO JETTA COMFORTLINE, MARCA: VOLKSWAGEN, MODELO: 2019, SERIE No. 3VWWP6BU3KM088113, SEGUN FACTURA No. ARRFAP 1714900.	197,100.00
1244 11152851C001021 0072	01 AUTOMOVIL TIPO JETTA COMFORTLINE, MARCA: VOLKSWAGEN, MODELO: 2019, SERIE No. 3VWWP6BU8KM093016, SEGUN FACTURA No. ARRFAP 1714901.	197,100.00
1244 11152851C001021 0073	01 AUTOMOVIL TIPO JETTA TRENDLINE, MARCA: VOLKSWAGEN, MODELO: 2017, SERIE No. 3VW1W1AJ9HM313795, SEGUN FACTURA No. ARRFAP 1714902.	133,400.00

SISTEMA CONTABLE 2022
RELACIÓN DE BIENES MUEBLES QUE COMPONEN SU PATRIMONIO
Cuenta Pública al 31 de diciembre de 2022

Página 177 de 371

Hora: 10:20:25a. m.

Fecha: 14/02/2023

Código	Descripción del Bien	Valor en Libros
1244 11152851C001021 0074	01 AUTOMOVIL TIPO JETTA COMFORTLINE, MARCA: VOLKSWAGEN, MODELO: 2019, SERIE No. 3VWVWP6BU6KM093077, FACTURA No. ARRFAP 1714903.	197,100.00
1244 11152851C001021 0075	01 AUTOMOVIL TIPO JETTA TRENDLINE, MARCA: VOLKSWAGEN, MODELO: 2017, SERIE No. 3VW1W1AJ9HM322917, SEGUN FACTURA No. ARRFAP 1714904.	133,400.00
1244 11152851C001021 0076	01 AUTOMOVIL TIPO JETTA TRENDLINE, MARCA: VOLKSWAGEN, MODELO: 2017, SERIE No. 3VW1W1AJ9HM325333, SEGUN FACTURA No. ARRFAP 1714905.	133,400.00
1244 11152851C001021 0077	01 AUTOMOVIL TIPO JETTA TRENDLINE, MARCA: VOLKSWAGEN, MODELO: 2017, SERIE No. 3VW1W1AJ3HM336540, SEGUN FACTURA No. ARRFAP 1714906.	133,400.00
1244 11152851C001021 0078	01 AUTOMOVIL TIPO JETTA TRENDLINE, MARCA: VOLKSWAGEN, MODELO: 2017, SERIE No. 3VW1W1AJ7HM336430, SEGUN FACTURA No. ARRFAP 1714907.	133,400.00
1244 11152851C001021 0079	01 AUTOMOVIL TIPO JETTA COMFORTLINE, MARCA: VOLKSWAGEN, MODELO: 2019, SERIE No. 3VWVWP6BU4KM100057, SEGUN FACTURA No. ARRFAP 1714908.	197,100.00
1244 11152851C001021 0080	01 AUTOMOVIL TIPO JETTA COMFORTLINE, MARCA: VOLKSWAGEN, MODELO: 2019, SERIE No. 3VWVWP6BU1KM092905, SEGUN FACTURA No. ARRFAP 1714909.	197,100.00
1244 11152851C001021 0081	01 AUTOMOVIL TIPO JETTA COMFORTLINE, MARCA: VOLKSWAGEN, MODELO: 2019, SERIE No. 3VWVWP6BU5KM099436, SEGUN FACTURA No. ARRFAP 1714910.	197,100.00
1244 11152851C001021 0082	01 AUTOMOVIL TIPO JETTA TRENDLINE, MARCA: VOLKSWAGEN, MODELO: 2017, SERIE No. 3VW1W1AJ2HM322953, SEGUN FACTURA No. ARRFAP 1714911.	133,400.00
1244 11152851C001021 0083	01 AUTOMOVIL TIPO JETTA COMFORTLINE, MARCA: VOLKSWAGEN, MODELO: 2019, SERIE No. 3VWVWP6BU8KM088107, SEGUN FACTURA No. ARRFAP 1714912.	197,100.00
1244 11152851C001021 0084	01 AUTOMOVIL TIPO JETTA TRENDLINE, MARCA: VOLKSWAGEN, MODELO: 2017, SERIE No. 3VW1W1AJXHM325177, SEGUN FACTURA No. ARRFAP 1714913.	133,400.00
1244 11152851C001021 0085	01 AUTOMOVIL TIPO JETTA CONFORTLINE, MARCA: VOLKSWAGEN, MODELO: 2019, SERIE No. 3VWVWP6BU7KM100022, SEGUN FACTURA No. ARRFAP 1714914.	197,100.00
1244 11152851C001021 0086	01 AUTOMOVIL TIPO JETTA TRENDLINE, MARCA: VOLKSWAGEN, MODELO: 2017, SERIE No. 3VW1W1AJ8HM328899, SEGUN FACTURA No. ARRFAP 1714915.	133,400.00
1244 11152851C001021 0087	01 AUTOMOVIL TIPO JETTA COMFORTLINE, MARCA: VOLKSWAGEN, MODELO: 2019, SERIE No. 3VWVWP6BU7KM092908, SEGUN FACTURA No. ARRFAP 1714916.	197,100.00
1244 11152851C001021 0088	01 AUTOMOVIL TIPO JETTA TRENDLINE, MARCA: VOLKSWAGEN, MODELO: 2017, SERIE No. 3VW1W1AJXHM331092, SEGUN FACTURA No. ARRFAP 1714917.	133,400.00
1244 11152851C001021 0089	01 AUTOMOVIL TIPO JETTA TRENDLINE, MARCA: VOLKSWAGEN, MODELO: 2017, SERIE No. 3VW1W1AJ9HM334145, SEGUN FACTURA No. ARRFAP 1714918.	133,400.00
1244 11152851C001021 0090	01 AUTOMOVIL TIPO JETTA TRENDLINE, MARCA: VOLKSWAGEN, MODELO: 2017, SERIE No. 3VW1W1AJ6HM327072, SEGUN FACTURA No. ARRFAP 1714919.	133,400.00
1244 11152851C001021 0091	01 AUTOMOVIL TIPO JETTA TRENDLINE, MARCA: VOLKSWAGEN, MODELO: 2017, SERIE No. 3VW1W1AJ6HM323894, SEGUN FACTURA No. ARRFAP 1714920.	133,400.00

SISTEMA CONTABLE 2022
RELACIÓN DE BIENES MUEBLES QUE COMPONEN SU PATRIMONIO
Cuenta Pública al 31 de diciembre de 2022

Página 178 de 371

Hora: 10:20:25a. m.

Fecha: 14/02/2023

Código	Descripción del Bien	Valor en Libros
1244 11152851C001021 0092	01 AUTOMOVIL TIPO JETTA COMFORTLINE, MARCA: VOLKSWAGEN, MODELO: 2019, SERIE No. 3VWVWP6BU2KM044412, SEGUN FACTURA No. ARRFAP 1714921.	197,100.00
1244 11152851C001021 0093	01 AUTOMOVIL TIPO JETTA COMFORTLINE, MARCA: VOLKSWAGEN, MODELO: 2019, SERIE No. 3VWVWP6BU7KM044356, SEGUN FACTURA No. ARRFAP 1714922.	197,100.00
1244 11152851C001021 0094	01 AUTOMOVIL TIPO JETTA TRENDLINE, MARCA: VOLKSWAGEN, MODELO: 2017, SERIE No. 3VW1W1AJ0HM328895, SEGUN FACTURA No. ARRFAP 1714923.	133,400.00
1244 11152851C001021 0095	01 AUTOMOVIL TIPO JETTA COMFORTLINE, MARCA: VOLKSWAGEN, MODELO: 2019, SERIE No. 3VWVWP6BU0KM039290, SEGUN FACTURA No. ARRFAP 1714924.	197,100.00
1244 11152851C001021 0096	01 CAMIONETA TIPO X-TRAIL 5 PUERTAS SENSE, MARCA: NISSAN, MODELO: 2019, SERIE No. JN8BT27T2KW098559; SEGUN FACTURA No. ARRFAP 1715115.	257,450.00
1244 11152851C001021 0097	01 CAMIONETA TIPO XTRAIL X2CS1 SENSE, MARCA: NISSAN, MODELO: 2018, SERIE No. JN8BT27T2JW074051; SEGUN FACTURA No. ARRFAP 1715116.	132,050.00
1244 11152851C001021 0098	01 CAMIONETA TIPO XTRAIL X2CS1 SENSE, MARCA: NISSAN, MODELO: 2018, SERIE No. JN8BT27T7JW071324; SEGUN FACTURA No. ARRFAP 1715117.	132,050.00
1244 11152851C001021 0099	01 CAMIONETA TIPO X-TRAIL 5 PUERTAS SENSE, MARCA: NISSAN, MODELO: 2018, SERIE No. JN8BT27T3JW070560; SEGUN FACTURA No. ARRFAP 1715118.	132,050.00
1244 11152851C001021 0100	01 CAMIONETA TIPO X-TRAIL 5 PUERTAS SENSE, MARCA: NISSAN, MODELO: 2018, SERIE No. JN8BT27T2JW073160; SEGUN FACTURA No. ARRFAP 1715119.	132,050.00
1244 11152851C001021 0101	01 CAMIONETA TIPO X-TRAIL 5 PUERTAS SENSE, MARCA: NISSAN, MODELO: 2018, SERIE No. JN8BT27T3JW073104; SEGUN FACTURA No. ARRFAP 1715120.	132,050.00
1244 11152851C001021 0102	01 CAMIONETA TIPO X-TRAIL 5 PUERTAS SENSE, MARCA: NISSAN, MODELO: 2018, SERIE No. JN8BT27TXJW070460; SEGUN FACTURA No. ARRFAP 1715121.	132,050.00
1244 11152851C001021 0103	01 CAMIONETA TIPO X-TRAIL 5 PUERTAS SENSE, MARCA: NISSAN, MODELO: 2018, SERIE No. JN8BT27T8JW071008; SEGUN FACTURA No. ARRFAP 1715122.	132,050.00
1244 11152851C001021 0104	01 CAMIONETA TIPO X-TRAIL 5 PUERTAS SENSE, MARCA: NISSAN, MODELO: 2018, SERIE No. JN8BT27T5JW070642; SEGUN FACTURA No. ARRFAP 1715123.	132,050.00
1244 11152851C001021 0105	01 CAMIONETA TIPO X-TRAIL 5 PUERTAS SENSE, MARCA: NISSAN, MODELO: 2018, SERIE No. JN8BT27T9JW073012; SEGUN FACTURA No. ARRFAP 1715124.	132,050.00
1244 11152851C001021 0106	01 CAMIONETA TIPO X-TRAIL 5 PUERTAS SENSE, MARCA: NISSAN, MODELO: 2018, SERIE No. JN8BT27T2JW070663; SEGUN FACTURA No. ARRFAP 1715125.	132,050.00
1244 11152851C001021 0107	01 CAMIONETA TIPO X-TRAIL 5 PUERTAS SENSE, MARCA: NISSAN, MODELO: 2018, SERIE No. JN8BT27T2JW073062; SEGUN FACTURA No. ARRFAP 1715126.	132,050.00
1244 11152851C001021 0108	01 CAMIONETA TIPO X-TRAIL 5 PUERTAS SENSE, MARCA: NISSAN, MODELO: 2018, SERIE No. JN8BT27T5JW072519; SEGUN FACTURA No. ARRFAP 1715127.	132,050.00
1244 11152851C001021 0109	01 CAMIONETA TIPO X-TRAIL 5 PUERTAS SENSE, MARCA: NISSAN, MODELO: 2018, SERIE No. JN8BT27T5JW071564; SEGUN FACTURA No. ARRFAP 1715128.	132,050.00

SISTEMA CONTABLE 2022
RELACIÓN DE BIENES MUEBLES QUE COMPONEN SU PATRIMONIO
Cuenta Pública al 31 de diciembre de 2022

Página 179 de 371

Hora: 10:20:25a. m.

Fecha: 14/02/2023

Código	Descripción del Bien	Valor en Libros
1244 11152851C001021 0110	01 CAMIONETA TIPO X-TRAIL 5 PUERTAS SENSE, MARCA: NISSAN, MODELO: 2018, SERIE No. JN8BT27T5JW070544; SEGUN FACTURA No. ARRFAP 1715129.	132,050.00
1244 11152851C001021 0111	01 CAMIONETA TIPO X-TRAIL 5 PUERTAS SENSE, MARCA: NISSAN, MODELO: 2018, SERIE No. JN8BT27T5JW070446; SEGUN FACTURA No. ARRFAP 1715130.	132,050.00
1244 11152851C001021 0112	01 CAMIONETA TIPO X-TRAIL 5 PUERTAS SENSE, MARCA: NISSAN, MODELO: 2018, SERIE No. JN8BT27T4JW070583; SEGUN FACTURA No. ARRFAP 1715131.	132,050.00
1244 11152851C001021 0113	01 CAMIONETA TIPO X-TRAIL 5 PUERTAS SENSE, MARCA: NISSAN, MODELO: 2018, SERIE No. JN8BT27T0JW073156; SEGUN FACTURA No. ARRFAP 1715132.	132,050.00
1244 11152851C001021 0114	01 CAMIONETA TIPO X-TRAIL 5 PUERTAS SENSE, MARCA: NISSAN, MODELO: 2018, SERIE No. JN8BT27T2JW070629; SEGUN FACTURA No. ARRFAP 1715133.	132,050.00
1244 11152851C001021 0115	01 CAMIONETA TIPO X-TRAIL 5 PUERTAS SENSE, MARCA: NISSAN, MODELO: 2019, SERIE No. JN8BT27T8KW095827; SEGUN FACTURA No. ARRFAP 1715134.	257,450.00
1244 11152851C001021 0116	01 CAMIONETA TIPO X-TRAIL 5 PUERTAS SENSE, MARCA: NISSAN, MODELO: 2019, SERIE No. JN8BT27T2KW095788; SEGUN FACTURA No. ARRFAP 1715135.	257,450.00
1244 11152851C001021 0117	01 CAMIONETA TIPO X-TRAIL 5 PUERTAS SENSE, MARCA: NISSAN, MODELO: 2018, SERIE No. JN8BT27T1JW070637; SEGUN FACTURA No. ARRFAP 1715136.	132,050.00
1244 11152851C001021 0118	01 CAMIONETA TIPO X-TRAIL 5 PUERTAS SENSE, MARCA: NISSAN, MODELO: 2018, SERIE No. JN8BT27T0JW073898; SEGUN FACTURA No. ARRFAP 1715137.	132,050.00
1244 11152851C001021 0119	01 CAMIONETA TIPO X-TRAIL 5 PUERTAS SENSE, MARCA: NISSAN, MODELO: 2018, SERIE No. JN8BT27TXJW072788; SEGUN FACTURA No. ARRFAP 1715138.	132,050.00
1244 11152851C001021 0120	01 CAMIONETA TIPO X-TRAIL 5 PUERTAS SENSE, MARCA: NISSAN, MODELO: 2018, SERIE No. JN8BT27T0JW073044; SEGUN FACTURA No. ARRFAP 1715139.	132,050.00
1244 11152851C001021 0121	01 CAMIONETA TIPO X-TRAIL 5 PUERTAS SENSE, MARCA: NISSAN, MODELO: 2019, SERIE No. JN8BT27T1KW095572; SEGUN FACTURA No. ARRFAP 1715140.	257,450.00
1244 11152851C001021 0122	01 CAMIONETA TIPO X-TRAIL 5 PUERTAS SENSE, MARCA: NISSAN, MODELO: 2019, SERIE No. JN8BT27T4KW097297; SEGUN FACTURA No. ARRFAP 1715141.	257,450.00
1244 11152851C001021 0123	01 CAMIONETA TIPO X-TRAIL 5 PUERTAS SENSE, MARCA: NISSAN, MODELO: 2019, SERIE No. JN8BT27T0KW095577; SEGUN FACTURA No. ARRFAP 1715142.	257,450.00
1244 11152851C001021 0124	01 CAMIONETA TIPO X-TRAIL SENSE 2 ROW, MARCA: NISSAN, MODELO: 2018, SERIE No. JN8BT27T9JW073270; SEGUN FACTURA No. ARRFAP 1715143.	132,050.00
1244 11152851C001021 0125	01 CAMIONETA TIPO XTRAIL SENSE 2 ROW, MARCA: NISSAN, MODELO: 2018, SERIE No. JN8BT27T6JW070956; SEGUN FACTURA No. ARRFAP 1715144.	132,050.00
1244 11152851C001021 0126	01 CAMIONETA TIPO XTRAIL SENSE 2 ROW, MARCA: NISSAN, MODELO: 2018, SERIE No. JN8BT27T8JW073227; SEGUN FACTURA No. ARRFAP 1715145.	132,050.00
1244 11152851C001021 0127	01 CAMIONETA TIPO XTRAIL SENSE 2 ROW, MARCA: NISSAN, MODELO: 2018, SERIE No. JN8BT27T8JW071025; SEGUN FACTURA No. ARRFAP 1715146.	132,050.00

SISTEMA CONTABLE 2022
RELACIÓN DE BIENES MUEBLES QUE COMPONEN SU PATRIMONIO
Cuenta Pública al 31 de diciembre de 2022

Página 180 de 371

Hora: 10:20:25a. m.

Fecha: 14/02/2023

Código	Descripción del Bien	Valor en Libros
1244 11152851C001021 0128	01 CAMIONETA TIPO XTRAIL X2CS1 SENSE, MARCA: NISSAN, MODELO: 2018, SERIE No. JN8BT27T6JW072223; SEGUN FACTURA No. ARRFAP 1715147.	132,050.00
1244 11152851C001021 0129	01 CAMIONETA TIPO XTRAIL X2CS1 SENSE, MARCA: NISSAN, MODELO: 2018, SERIE No. JN8BT27T1JW072646; SEGUN FACTURA No. ARRFAP 1715148.	132,050.00
1244 11152851C001021 0130	01 CAMIONETA TIPO X-TRAIL 5 PUERTAS SENSE, MARCA: NISSAN, MODELO: 2019, SERIE No. JN8BT27T0KW099063; SEGUN FACTURA No. ARRFAP 1715149.	257,450.00
1244 11152851C001021 0131	01 CAMIONETA TIPO X-TRAIL 5 PUERTAS SENSE, MARCA: NISSAN, MODELO: 2019, SERIE No. JN8BT27T0KW098639; SEGUN FACTURA No. ARRFAP 1715150.	257,450.00
1244 11152851C001021 0132	01 CAMIONETA TIPO X-TRAIL 5 PUERTAS SENSE, MARCA: NISSAN, MODELO: 2019, SERIE No. JN8BT27T7KW103688; SEGUN FACTURA No. ARRFAP 1715151.	257,450.00
1244 11152851C001021 0133	01 CAMIONETA TIPO X-TRAIL 5 PUERTAS SENSE, MARCA: NISSAN, MODELO: 2019, SERIE No. JN8BT27T1KW093269; SEGUN FACTURA No. ARRFAP 1715152.	257,450.00
1244 11152851C001021 0134	01 CAMIONETA TIPO X-TRAIL 5 PUERTAS SENSE, MARCA: NISSAN, MODELO: 2019, SERIE No. JN8BT27T3KW095461; SEGUN FACTURA No. ARRFAP 1715153.	257,450.00
1244 11152851C001021 0135	01 CAMIONETA TIPO XTRAIL X2CS1 SENSE, MARCA: NISSAN, MODELO: 2018, SERIE No. JN8BT27T3JW072731; SEGUN FACTURA No. ARRFAP 1715154.	132,050.00
1244 11152851C001021 0136	01 CAMIONETA TIPO X-TRAIL 5 PUERTAS SENSE, MARCA: NISSAN, MODELO: 2019, SERIE No. JN8BT27T7KW097987; SEGUN FACTURA No. ARRFAP 1715155.	257,450.00
1244 11152851C001021 0137	01 CAMIONETA TIPO XTRAIL X2CS1 SENSE, MARCA: NISSAN, MODELO: 2018, SERIE No. JN8BT27T2JW072655; SEGUN FACTURA No. ARRFAP 1715156.	132,050.00
1244 11152851C001021 0138	01 CAMIONETA TIPO X-TRAIL 5 PUERTAS SENSE, MARCA: NISSAN, MODELO: 2019, SERIE No. JN8BT27T5KW098569; SEGUN FACTURA No. ARRFAP 1715157.	257,450.00
1244 11152851C001021 0139	01 CAMIONETA TIPO X-TRAIL 5 PUERTAS SENSE, MARCA: NISSAN, MODELO: 2019, SERIE No. JN8BT27T9KW098655; SEGUN FACTURA No. ARRFAP 1715158.	257,450.00
1244 11152851C001021 0140	01 CAMIONETA TIPO X-TRAIL 5 PUERTAS SENSE, MARCA: NISSAN, MODELO: 2017, SERIE No. JN8BT27TXHW042653; SEGUN FACTURA No. ARRFAP 1715159.	190,700.00
1244 11152851C001021 0141	01 CAMIONETA TIPO X-TRAIL 5 PUERTAS SENSE, MARCA: NISSAN, MODELO: 2019, SERIE No. JN8BT27T6KW097799; SEGUN FACTURA No. ARRFAP 1715160.	257,450.00
1244 11152851C001021 0142	01 CAMIONETA TIPO X-TRAIL 5 PUERTAS SENSE, MARCA: NISSAN, MODELO: 2017, SERIE No. JN8BT27T6HW028040; SEGUN FACTURA No. ARRFAP 1715161	190,700.00
1244 11152851C001021 0143	01 CAMIONETA TIPO X-TRAIL 5 PUERTAS SENSE, MARCA: NISSAN, MODELO: 2017, SERIE No. JN8BT27T0HW042130; SEGUN FACTURA No. ARRFAP 1715162.	190,700.00
1244 11152851C001021 0144	01 CAMIONETA TIPO X-TRAIL 5 PUERTAS SENSE, MARCA: NISSAN, MODELO: 2017, SERIE No. JN8BT27T7HW038642; SEGUN FACTURA No. ARRFAP 1715163.	190,700.00
1244 11152851C001021 0145	01 CAMIONETA TIPO X-TRAIL 5 PUERTAS SENSE, MARCA: NISSAN, MODELO: 2017, SERIE No. JN8BT27T6HW040172; SEGUN FACTURA No. ARRFAP 1715164	190,700.00

SISTEMA CONTABLE 2022
RELACIÓN DE BIENES MUEBLES QUE COMPONEN SU PATRIMONIO
Cuenta Pública al 31 de diciembre de 2022

Página 181 de 371

Hora: 10:20:25a. m.

Fecha: 14/02/2023

Código	Descripción del Bien	Valor en Libros
1244 11152851C001021 0146	01 CAMIONETA TIPO X-TRAIL 5 PUERTAS SENSE, MARCA: NISSAN, MODELO: 2019, SERIE No. JN8BT27T7KW097858; SEGUN FACTURA No. ARRFAP 1715165.	257,450.00
1244 11152851C001021 0147	01 CAMIONETA TIPO X-TRAIL 5 PUERTAS SENSE, MARCA: NISSAN, MODELO: 2019, SERIE No. JN8BT27T6KW099567; SEGUN FACTURA No. ARRFAP 1715166.	257,450.00
1244 11152851C001021 0148	01 CAMIONETA TIPO X-TRAIL 5 PUERTAS SENSE, MARCA: NISSAN, MODELO: 2019, SERIE No. JN8BT27T6KW098726; SEGUN FACTURA No. ARRFAP 1715167.	257,450.00
1244 11152851C001021 0149	01 CAMIONETA TIPO X-TRAIL 5 PUERTAS SENSE, MARCA: NISSAN, MODELO: 2017, SERIE No. JN8BT27T2HKW040959; SEGUN FACTURA No. ARRFAP 1715168.	190,700.00
1244 11152851C001021 0150	01 CAMIONETA TIPO X-TRAIL 5 PUERTAS SENSE, MARCA: NISSAN, MODELO: 2017, SERIE No. JN8BT27T0HW041706; SEGUN FACTURA No. ARRFAP 1715169.	190,700.00
1244 11152851C001021 0151	01 CAMIONETA TIPO X-TRAIL 5 PUERTAS SENSE, MARCA: NISSAN, MODELO: 2019, SERIE No. JN8BT27T8KW097514; SEGUN FACTURA No. ARRFAP 1715170.	257,450.00
1244 11152851C001021 0152	01 CAMIONETA TIPO AMAROK DC TRENDLINE, MARCA: VOLKSWAGEN, MODELO: 2018, SERIE No. 8AWDD42H1JA053388; SEGUN FACTURA No. ARRFAP 1715171.	239,900.00
1244 11152851C001021 0153	01 CAMIONETA TIPO AMAROK DC TRENDLINE, MARCA: VOLKSWAGEN, MODELO: 2018, SERIE No. 8AWDD42H4JA052462; SEGUN FACTURA No. ARRFAP 1715172.	239,900.00
1244 11152851C001021 0154	01 CAMIONETA TIPO AMAROK DC TRENDLINE, MARCA: VOLKSWAGEN, MODELO: 2018, SERIE No. 8AWDD42H0JA052412; SEGUN FACTURA No. ARRFAP 1715173.	239,900.00
1244 11152851C001021 0155	01 CAMIONETA TIPO AMAROK DC TRENDLINE, MARCA: VOLKSWAGEN, MODELO: 2018, SERIE No. 8AWDD42H5JA052325; SEGUN FACTURA No. ARRFAP 1715174.	239,900.00
1244 11152851C001021 0156	01 CAMIONETA TIPO AMAROK DC TRENDLINE, MARCA: VOLKSWAGEN, MODELO: 2018, SERIE No. 8AWDD42H2JA052430; SEGUN FACTURA No. ARRFAP 1715175.	239,900.00
1244 11152851C001021 0157	01 CAMIONETA TIPO AMAROK DC TRENDLINE, MARCA: VOLKSWAGEN, MODELO: 2018, SERIE No. 8AWDD42H6JA052107; SEGUN FACTURA No. ARRFAP 1715176.	239,900.00
1244 11152851C001021 0158	01 CAMIONETA TIPO AMAROK DC TRENDLINE, MARCA: VOLKSWAGEN, MODELO: 2018, SERIE No. 8AWDD42HXJA057701; SEGUN FACTURA No. ARRFAP 1715177.	239,900.00
1244 11152851C001021 0159	01 CAMIONETA TIPO AMAROK DC TRENDLINE, MARCA: VOLKSWAGEN, MODELO: 2018, SERIE No. 8AWDD42H7JA057669; SEGUN FACTURA No. ARRFAP 1715178.	239,900.00
1244 11152851C001021 0160	01 CAMIONETA TIPO AMAROK DC TRENDLINE, MARCA: VOLKSWAGEN, MODELO: 2018, SERIE No. 8AWDD42H6JA057663; SEGUN FACTURA No. ARRFAP 1715179.	239,900.00
1244 11152851C001021 0161	01 CAMIONETA TIPO AMAROK DC TRENDLINE, MARCA: VOLKSWAGEN, MODELO: 2018, SERIE No. 8AWDD42H1JA057067; SEGUN FACTURA No. ARRFAP 1715180.	239,900.00
1244 11152851C001021 0162	01 CAMIONETA TIPO AMAROK DC TRENDLINE, MARCA: VOLKSWAGEN, MODELO: 2018, SERIE No. 8AWDD42H7JA057848; SEGUN FACTURA No. ARRFAP 1715181.	239,900.00
1244 11152851C001021 0163	01 CAMIONETA TIPO AMAROK DC TRENDLINE, MARCA: VOLKSWAGEN, MODELO: 2018, SERIE No. 8AWDD42H3JA057829; SEGUN FACTURA No. ARRFAP 1715182.	239,900.00

SISTEMA CONTABLE 2022
RELACIÓN DE BIENES MUEBLES QUE COMPONEN SU PATRIMONIO
Cuenta Pública al 31 de diciembre de 2022

Página 182 de 371

Hora: 10:20:25a. m.

Fecha: 14/02/2023

Código	Descripción del Bien	Valor en Libros
1244 11152851C001021 0164	01 CAMIONETA TIPO AMAROK DC TRENDLINE, MARCA: VOLKSWAGEN, MODELO: 2018, SERIE No. 8AWDD42H2JA057353; SEGUN FACTURA No. ARRFAP 1715183.	239,900.00
1244 11152851C001021 0165	01 CAMIONETA TIPO AMAROK DC TRENDLINE, MARCA: VOLKSWAGEN, MODELO: 2018, SERIE No. 8AWDD42H4JA057838; SEGUN FACTURA No. ARRFAP 1715184.	239,900.00
1244 11152851C001021 0166	01 CAMIONETA TIPO AMAROK DC TRENDLINE, MARCA: VOLKSWAGEN, MODELO: 2018, SERIE No. 8AWDD42H8JA057874; SEGUN FACTURA No. ARRFAP 1715185.	239,900.00
1244 11152851C001021 0167	01 CAMIONETA TIPO AMAROK DC TRENDLINE, MARCA: VOLKSWAGEN, MODELO: 2018, SERIE No. 8AWDD42H6JA057307; SEGUN FACTURA No. ARRFAP 1715186.	239,900.00
1244 11152851C001021 0168	01 CAMIONETA TIPO AMAROK DC TRENDLINE, MARCA: VOLKSWAGEN, MODELO: 2018, SERIE No. 8AWDD42H1JA056954; SEGUN FACTURA No. ARRFAP 1715187.	239,900.00
1244 11152851C001021 0169	01 CAMIONETA TIPO AMAROK DC TRENDLINE, MARCA: VOLKSWAGEN, MODELO: 2018, SERIE No. 8AWDD42H6JA056805; SEGUN FACTURA No. ARRFAP 1715188.	239,900.00
1244 11152851C001021 0170	01 CAMIONETA TIPO AMAROK DC TRENDLINE, MARCA: VOLKSWAGEN, MODELO: 2018, SERIE No. 8AWDD42H2JA062522; SEGUN FACTURA No. ARRFAP 1715189.	239,900.00
1244 11152851C001021 0171	01 CAMIONETA TIPO AMAROK DC TRENDLINE, MARCA: VOLKSWAGEN, MODELO: 2018, SERIE No. 8AWDD42H8JA056935; SEGUN FACTURA No. ARRFAP 1715191.	239,900.00
1244 11152851C001021 0172	01 CAMIONETA TIPO AMAROK DC TRENDLINE, MARCA: VOLKSWAGEN, MODELO: 2018, SERIE No. 8AWDD42H2JA056901; SEGUN FACTURA No. ARRFAP 1715192.	239,900.00
1244 11152851C001021 0173	01 CAMIONETA TIPO AMAROK DC TRENDLINE, MARCA: VOLKSWAGEN, MODELO: 2018, SERIE No. 8AWDD42H0JA057335; SEGUN FACTURA No. ARRFAP 1715193.	239,900.00
1244 11152851C001021 0174	01 CAMIONETA TIPO AMAROK DC TRENDLINE, MARCA: VOLKSWAGEN, MODELO: 2018, SERIE No. 8AWDD42H1JA057327; SEGUN FACTURA No. ARRFAP 1715194.	239,900.00
1244 11152851C001021 0175	01 CAMIONETA TIPO AMAROK DC TRENDLINE, MARCA: VOLKSWAGEN, MODELO: 2018, SERIE No. 8AWDD42H9JA057317; SEGUN FACTURA No. ARRFAP 1715195.	239,900.00
1244 11152851C001021 0176	01 CAMIONETA TIPO AMAROK DC TRENDLINE, MARCA: VOLKSWAGEN, MODELO: 2018, SERIE No. 8AWDD42H7JA057302; SEGUN FACTURA No. ARRFAP 1715196.	239,900.00
1244 11152851C001021 0177	01 CAMIONETA TIPO AMAROK DC TRENDLINE, MARCA: VOLKSWAGEN, MODELO: 2018, SERIE No. 8AWDD42H7JA057168; SEGUN FACTURA No. ARRFAP 1715197.	239,900.00
1244 11152851C001021 0178	01 CAMIONETA TIPO AMAROK DC TRENDLINE, MARCA: VOLKSWAGEN, MODELO: 2018, SERIE No. 8AWDD42H5JA057976; SEGUN FACTURA No. ARRFAP 1715198.	239,900.00
1244 11152851C001021 0179	01 CAMIONETA TIPO AMAROK DC TRENDLINE, MARCA: VOLKSWAGEN, MODELO: 2018, SERIE No. 8AWDD42H7JA056036; SEGUN FACTURA No. ARRFAP 1715199.	239,900.00
1244 11152851C001021 0180	01 CAMIONETA TIPO AMAROK DC TRENDLINE, MARCA: VOLKSWAGEN, MODELO: 2018, SERIE No. 8AWDD42H2JA055960; SEGUN FACTURA No. ARRFAP 1715200.	239,900.00
1244 11152851C001021 0181	01 CAMIONETA TIPO AMAROK DC TRENDLINE, MARCA: VOLKSWAGEN, MODELO: 2018, SERIE No. 8AWDD42H0JA054127; SEGUN FACTURA No. ARRFAP 1715201.	239,900.00

SISTEMA CONTABLE 2022
RELACIÓN DE BIENES MUEBLES QUE COMPONEN SU PATRIMONIO
Cuenta Pública al 31 de diciembre de 2022

Página 183 de 371

Hora: 10:20:25a. m.

Fecha: 14/02/2023

Código	Descripción del Bien	Valor en Libros
1244 11152851C001021 0182	01 CAMIONETA TIPO AMAROK DC TRENDLINE, MARCA: VOLKSWAGEN, MODELO: 2018, SERIE No. 8AWDD42HXJA051719; SEGUN FACTURA No. ARRFAP 1715202.	239,900.00
1244 11152851C001021 0183	01 CAMIONETA TIPO AMAROK DC TRENDLINE, MARCA: VOLKSWAGEN, MODELO: 2018, SERIE No. 8AWDD42HXJA052286; SEGUN FACTURA No. ARRFAP 1715203.	239,900.00
1244 11152851C001021 0184	01 CAMIONETA TIPO AMAROK DC TRENDLINE, MARCA: VOLKSWAGEN, MODELO: 2018, SERIE No. 8AWDD42H1JA052340; SEGUN FACTURA No. ARRFAP 1715204.	239,900.00
1244 11152851C001021 0185	01 CAMIONETA TIPO AMAROK DC TRENDLINE, MARCA: VOLKSWAGEN, MODELO: 2018, SERIE No. 8AWDD42H8JA051685; SEGUN FACTURA No. ARRFAP 1715205.	239,900.00
1244 11152851C001021 0186	01 CAMIONETA TIPO AMAROK DC TRENDLINE, MARCA: VOLKSWAGEN, MODELO: 2018, SERIE No. 8AWDD42H9JA052330; SEGUN FACTURA No. ARRFAP 1715206.	239,900.00
1244 11152851C001021 0187	01 CAMIONETA TIPO AMAROK DC TRENDLINE, MARCA: VOLKSWAGEN, MODELO: 2018, SERIE No. 8AWDD42H0JA057996; SEGUN FACTURA No. ARRFAP 1715207.	239,900.00
1244 11152851C001021 0188	01 CAMIONETA TIPO AMAROK DC TRENDLINE, MARCA: VOLKSWAGEN, MODELO: 2018, SERIE No. 8AWDD42H3JA057281; SEGUN FACTURA No. ARRFAP 1715208.	239,900.00
1244 11152851C001021 0189	01 CAMIONETA TIPO AMAROK DC TRENDLINE, MARCA: VOLKSWAGEN, MODELO: 2018, SERIE No. 8AWDD42H0JA056962; SEGUN FACTURA No. ARRFAP 1715209.	239,900.00
1244 11152851C001021 0190	01 CAMIONETA TIPO AMAROK DC TRENDLINE, MARCA: VOLKSWAGEN, MODELO: 2018, SERIE No. 8AWDD42H7JA057946; SEGUN FACTURA No. ARRFAP 1715210.	239,900.00
1244 11152851C001021 0191	01 CAMIONETA TIPO AMAROK DC TRENDLINE, MARCA: VOLKSWAGEN, MODELO: 2018, SERIE No. 8AWDD42H0JA056797; SEGUN FACTURA No. ARRFAP 1715211.	239,900.00
1244 11152851C001021 0192	01 CAMIONETA TIPO AMAROK DC TRENDLINE, MARCA: VOLKSWAGEN, MODELO: 2018, SERIE No. 8AWDD42H4JA056754; SEGUN FACTURA No. ARRFAP 1715212.	239,900.00
1244 11152851C001021 0193	01 CAMIONETA TIPO AMAROK DC TRENDLINE, MARCA: VOLKSWAGEN, MODELO: 2018, SERIE No. 8AWDD42HXJA057035; SEGUN FACTURA No. ARRFAP 1715213.	239,900.00
1244 11152851C001021 0194	01 CAMIONETA TIPO AMAROK DC TRENDLINE, MARCA: VOLKSWAGEN, MODELO: 2018, SERIE No. 8AWDD42H4JA057063; SEGUN FACTURA No. ARRFAP 1715214.	239,900.00
1244 11152851C001021 0195	01 CAMIONETA TIPO AMAROK DC TRENDLINE, MARCA: VOLKSWAGEN, MODELO: 2018, SERIE No. 8AWDD42H0JA056864; SEGUN FACTURA No. ARRFAP 1715215.	239,811.46
1244 11152851C001021 0196	01 CAMIONETA TIPO AMAROK DC TRENDLINE, MARCA: VOLKSWAGEN, MODELO: 2018, SERIE No. 8AWDD42H7JA056862; SEGUN FACTURA No. ARRFAP 1715216.	237,454.98
1244 11152851C001021 0197	01 CAMIONETA TIPO AMAROK DC TRENDLINE, MARCA: VOLKSWAGEN, MODELO: 2018, SERIE No. 8AWDD42H6JA056951; SEGUN FACTURA No. ARRFAP 1715217.	237,454.98
1244 11152851C001021 0198	01 CAMIONETA TIPO AMAROK DC TRENDLINE, MARCA: VOLKSWAGEN, MODELO: 2018, SERIE No. 8AWDD42H6JA057095; SEGUN FACTURA No. ARRFAP 1715218.	237,454.98
1244 11152851C001021 0199	01 CAMIONETA TIPO AMAROK DC TRENDLINE, MARCA: VOLKSWAGEN, MODELO: 2018, SERIE No. 8AWDD42H3JA056793; SEGUN FACTURA No. ARRFAP 1715219.	237,454.98

SISTEMA CONTABLE 2022
RELACIÓN DE BIENES MUEBLES QUE COMPONEN SU PATRIMONIO
Cuenta Pública al 31 de diciembre de 2022

Página 184 de 371

Hora: 10:20:25a. m.

Fecha: 14/02/2023

Código	Descripción del Bien	Valor en Libros
1244 11152851C001021 0200	01 CAMIONETA TIPO AMAROK DC TRENDLINE, MARCA: VOLKSWAGEN, MODELO: 2018, SERIE No. 8AWDD42H7JA056831; SEGUN FACTURA No. ARRFAP 1715220.	239,900.00
1244 11152851C001021 0201	01 CAMIONETA TIPO AMAROK DC TRENDLINE, MARCA: VOLKSWAGEN, MODELO: 2018, SERIE No. 8AWDD42H7JA057414; SEGUN FACTURA No. ARRFAP 1715190.	237,454.43
1244 11152851C001021 0202	01 CAMIONETA TIPO: TAHOE (PAQ G) HIGH COUNTRY, MARCA: CHEVROLET, MODELO: 2021, SERIE No. IGNSK8KL5MR304667; SEGUN FACTURA No. A 409.	1,619,900.00
1244 11152851C001021 0207	01 VEHÍCULO MARCA: TOYOTA, TIPO: HIACE 4X2 GL COMMUTER, COLOR: WHITE, MODELO: 2022, SERIE: JTFJM9CPXN6004736, FACTURA No. FVD-1959.	700,000.00
1244 11152851C001021 0208	01 UNIDAD TIPO VAN, MODELO: 2022, ROTULADA CON LOGOTIPOS OFICIALES, ADAPTADA Y EQUIPADA PARA AMBULANCIA TIPO II, PARA URGENCIAS AVANZADA, MOTOR 6 CILINDROS, 6 VELOCIDADES, SERIE: JTFAMHCP4N6005259, MOTOR: 7GRN149623; SEGUN FACTURA No. AFAD4.	2,490,493.99
1244 11152851C001021 0209	01 UNIDAD TIPO VAN, MODELO: 2022, ROTULADA CON LOGOTIPOS OFICIALES, ADAPTADA Y EQUIPADA PARA AMBULANCIA TIPO II, PARA URGENCIAS AVANZADA, MOTOR 6 CILINDROS, 6 VELOCIDADES, SERIE: JTFAMHCP8N6005250, MOTOR 7GRN149668; SEGUN FACTURA No. AFAD3.	2,059,505.99
1244 11152851C006020 0004	01 VEHÍCULO MARCA: RAM, RAM 1500 CREW CAB SLT V8 4X4, MODELO: 2020, SERIE: LG232275, SEGUN FACTURA No. 72638.	682,900.00
1244 11152851C006020 0005	01 VEHÍCULO MARCA: RAM, RAM 1500 CREW CAB SLT V8 4X4, MODELO: 2020, SERIE: LG232278, SEGUN FACTURA No. 72639.	682,900.00
1244 11152851C006020 0006	01 VEHÍCULO MARCA: RAM, TIPO: RAM 1500 CREW CAB SLT V8 4X4, MODELO: 2021, SERIE: 3C6SRBDT0MG519685, SEGUN FACTURA No. MN000000333.	682,900.00
1244 1161A111X001000 0003	01 PICK UP MARCA CHEVROLET MODELO 2000 No DE SERIE 1GCEC24ROYZ280821 S/FACT 8995	173,412.00
1244 1161A111X001000 0015	01 CHASIS MARCA DODGE MODELO 2000 No DE SERIE YM204013 S/FACT 05489A	213,740.00
1244 1161A111X001000 0022	01 CHASIS MARCA DODGE MODELO 2000 No DE SERIE YM224616 S/FACT 05520A	213,740.00
1244 1161A111X001000 0023	01 CHASIS MARCA DODGE MODELO 2000 No DE SERIE YM224617 S/FACT 05521A	213,740.00
1244 1161A111X001002 0001	01 VEHIC. MCA. CHEVROLET MOD.2002 SERIE 3G1SF213X2S155493 FACT. 127	75,000.00
1244 1161A111X001002 0002	01 VEHIC. MCA. CHEVROLET MOD. 2002 TIPO CAMION SERIE 3GBP7H1C22M105337	420,000.00
1244 1161A111X001002 0004	01 VEHIC. MCA. CHEVROLET MOD. 2002 TIPO CAMION SERIE 3GBP7H1C22M105306	420,000.00
1244 1161A111X001002 0015	01 UNIDAD INTERNACIONAL MOD. 2003 TIPO AUTOBUS SERIE 3HVBNAAN03N568250	603,750.00
1244 1161A111X001002 0016	01 UNIDAD INTERNACIONAL MOD. 2003 TIPO AUTOBUS SERIE 3HVBNAAN43N568249	603,750.00
1244 1161A111X001002 0036	01 UNIDAD DODGE RAM 2500 CUSTOM 4X4 PICK-UP MODELO 2002 SERIE 2M268185	208,000.00
1244 1161A111X001002 0114	01 UNIDAD DODGE RAM 2500 CUSTOM PICK-UP MODELO 2002 SERIE 2M268158	208,000.00
1244 1161A111X001002 0128	01 VEHIC. MCA CHEVROLET TIPO CAMION KODIAK MOD. 2002 SERIE 3GBP7H1CX2M111306	426,127.90
1244 1161A111X001002 0149	01 CAMIONETA TIPO PICK-UP MCA DODGE RAM 2500 MOD 2002 SERIE 2M269491 FACT. 5039	132,935.00
1244 1161A111X001002 0152	01 CAMIONETA DODGE RAM 2500 CUSTOM 4X4 MODELO 2002 SERIE 2M267893	168,250.00

SISTEMA CONTABLE 2022
RELACIÓN DE BIENES MUEBLES QUE COMPONEN SU PATRIMONIO
Cuenta Pública al 31 de diciembre de 2022

Página 185 de 371

Hora: 10:20:25a. m.

Fecha: 14/02/2023

Código	Descripción del Bien	Valor en Libros
1244 1161A111X001002 0185	01 MOTOR MARINO FUERA DE BORDA DE 30 HP MOD (30M CORTO) SERIE OT661493 FACT. 73261	45,127.21
1244 1161A111X001002 0202	01 VEHICULO MARCA CHEVROLET TIPO PICK UP MODELO 2002 SERIE 8GGTFRC172A112706 SEGÚN FACTURA No. 13284	168,979.00
1244 1161A111X001002 0203	01 VEHICULO MARCA CHEVROLET TIPO PICK UP MODELO 2002 SERIE 8GGTFRC112A111700 SEGÚN FACTURA No. 13226	168,979.00
1244 1161A111X001002 0205	01 VEHICULO MARCA CHEVROLET TIPO PICK UP MODELO 2002 SERIE 8GGTFRC1X2A113137 SEGÚN FACTURA No. 13291	168,979.00
1244 1161A111X001002 0218	01 VEHICULO MARCA CHEVROLET TIPO GRUA MODELO 2002 SERIE 3GBJ6H1C22M112619 SEGÚN FACTURA No. A 0319	610,003.01
1244 1161A111X001002 0219	01 VEHICULO MARCA CHEVROLET TIPO GRUA MODELO 2002 SERIE 3GBJ6H1C42M112587 SEGÚN FACTURA No. A 0320	610,003.01
1244 1161A111X001002 0220	01 VEHICULO MARCA CHEVROLET TIPO GRUA MODELO 2002 SERIE 3GBJ6H1C72M112597 SEGÚN FACTURA No. A 0321	610,003.01
1244 1161A111X001002 0225	01 LANCHAS INFLABLES MODELO Q5430 MARCA QUICKSILVER SEGUN FACTURA No. 4255	34,638.00
1244 1161A111X001003 0022	01 VEHICULO MARCA CHEVROLET MODELO 2003 SERIE 1GCEC14V43Z254397 FACT. 0365	186,900.00
1244 1161A111X001003 0082	01 CAMION MCA. FORD F-350 MOD. 2003 SERIE 3FTEF18W53MB19618 FACT. 12402	207,000.00
1244 1161A111X001003 0099	01 VEHIC. CHEVROLET MOD. 2003 SERIE No. 1GCHG35U431218128 FACTURA No. 01103	544,221.99
1244 1161A111X001003 0129	01 VEHICULO MARCA VOLKSWAGEN TIPO SEDAN MODELO 2003 SERIE 9BWLB01J334000401 SEGÚN FACTURA No. 112648	129,536.00
1244 1161A111X001003 0153	01 VEHICULO MARCA CHEVROLET MODELO 2003 SERIE 1GCEC14V93Z255383 FACT. A 03600	178,899.99
1244 1161A111X001003 0154	01 UNIDAD MCA. VOLKSWAGEN TIPO SEDAN MOD. 2003 SERIE 3VWS1A1B83M911557 FACT. 1126630	63,000.00
1244 1161A111X001003 0155	01 UNIDAD MCA. VOLKSWAGEN TIPO SEDAN MOD. 2003 SERIE 3VWS1A1B43M910938 FACT. 1126640	63,000.00
1244 1161A111X001004 0023	01 VEHICULOS CHEVROLET MOD. 2004 SERIE No. 1GCEC14V94Z222143 FACT- 01216	164,999.99
1244 1161A111X001004 0027	01 VEHICULO CHEVROLET MOD. 2004 SERIE No. 1GCEC14V74Z224392 FACT-01238	164,999.99
1244 1161A111X001004 0039	01 VEHIC. CHEVROLET KODIAK MOD. 2004 SERIE No. 3GBM7H1C44M102008 FACT- 01296	705,855.99
1244 1161A111X001004 0042	01 VEHIC. CHEVROLET KODIAK MOD. 2004 SERIE No. 3GBM7H1C64M101992 FACT- 01317	705,855.99
1244 1161A111X001004 0054	01 MINIBUS INTERNATIONAL MOD. 2004 SERIE No. 3HBBPAAN34L683865 FACTURA No. 057	621,000.00
1244 1161A111X001004 0060	01 VEHIC. CHEVROLET MOD. 2004 SERIE No. 1GNFG15X541241643 FACTURA No. 03133	261,990.00
1244 1161A111X001004 0062	01 VEHIC. CHEVROLET SILVERADO MOD. 2004 SERIE 1GCEC14V64Z304556 FACT- 01920	177,990.00
1244 1161A111X001004 0063	01 VEHIC. CHEVROLET SILVERADO MOD. 2004 SERIE 1GCEC35V34Z291846 FACT- A01918	177,990.00
1244 1161A111X001004 0088	01 VEHICULO MARCA NISSAN TIPO SEDAN MODELO 2004 SERIE 3N1EB31S34K520776 SEGÚN FACTURA No. 14551	105,100.80
1244 1161A111X001004 0093	01 VEHICULO MARCA CHEVROLET TIPO PLATAFORMA MODELO 2004 SERIE 3GBJ6H1CX4M102939 SEGÚN FACTURA No. A 01128	571,970.99
1244 1161A111X001004 0094	01 VEHICULO MARCA CHEVROLET TIPO PICK UP MODELO 2004 SERIE 1GCEC14V94Z224250 SEGÚN FACTURA No. A 01221	164,999.99
1244 1161A111X001004 0095	01 VEHICULO MARCA CHEVROLET TIPO GRUA MODELO 2004 SERIE 3GBJ6H1C24M102935 SEGÚN FACTURA No. A 01193	712,859.99

SISTEMA CONTABLE 2022
RELACIÓN DE BIENES MUEBLES QUE COMPONEN SU PATRIMONIO
Cuenta Pública al 31 de diciembre de 2022

Página 186 de 371

Hora: 10:20:25a. m.

Fecha: 14/02/2023

Código	Descripción del Bien	Valor en Libros
1244 1161A111X001004 0096	01 VEHICULO MARCA CHEVROLET TIPO PICK UP MODELO 2004 SERIE 1GCEC14V74Z295639 SEGÚN FACTURA No. A 01919	177,990.00
1244 1161A111X001004 0101	01 CAMIONETA TIPO PICK-UP F-250 MOD. 2004 SERIE No. 3FTEF18W84MA11706 FACT. 139810	212,000.00
1244 1161A111X001004 0106	01 VEHIC. CHEVROLET KODIAK MOD. 2004 SERIE No. 3GBP7H1C04M103587 FACT. A 010560	479,721.99
1244 1161A111X001004 0113	01 MINIBUS INTERNACIONAL MOD. 2004 SERIE 3HBBPAAN94L666746 No. FACT. M 035	609,000.00
1244 1161A111X001005 0005	01 REMOLQUE RANCH MART MD. RG24 MOD. 05 S-781 FACTURA No. 137	100,000.00
1244 1161A111X001005 0006	01 REMOLQUE RANCH MART MD. RG24 MOD. 05 S-780 FACTURA No. 136	100,000.00
1244 1161A111X001005 0008	01 VEHICULOS MOD. 2005 FORD PICK-UP 4X4 SERIE No. 3FTEF18W66MA07610 FACT-16735	208,737.00
1244 1161A111X001005 0047	01 VEHICULO PICK-UP MCA. FORD. 2005 4X4 SERIE No. 3FTEF18W45MA07590 FACT- No. 16744	208,737.00
1244 1161A111X001005 0054	01 VEHICULO PICK-UP MCA. FORD. 2005 4X4 SERIE No. 3FTEF18W85MA07608 FACT- No. 16754	208,737.00
1244 1161A111X001005 0073	01 VEHICULO PICK-UP MCA. FORD. 2005 4X2 SERIE No. 3FTEF17W65MA11917 FACT- No. 17603	180,212.00
1244 1161A111X001005 0079	01 VEHICULO PICK-UP MCA. FORD. 2005 4X4 SERIE No. 3FTEF18W15MA11788 FACT- No. 17870	223,737.00
1244 1161A111X001005 0087	01 VEHICULO PICK-UP MCA. FORD. 2005 4X4 SERIE No. 3FTEF18W95MA11862 FACT- No. 17878	223,737.00
1244 1161A111X001005 0098	01 VEHICULO PICK-UP MCA. FORD. 2005 4X4 SERIE No. 3FTEF18W05MA11829 FACT- No. 17889	223,737.00
1244 1161A111X001005 0099	01 VEHICULO PICK-UP MCA. FORD. 2005 4X4 SERIE No. 3FTEF18W75MA11827 FACT- No. 17890	223,737.00
1244 1161A111X001005 0104	01 VEHICULO REDILAS 3 TONELADAS SERIE 3GBJC34R85M105271 FACTURA No. 02549	195,201.00
1244 1161A111X001005 0105	01 VEHICULO REDILAS 3 TONELADAS SERIE 3GBJC34R55M105535 FACTURA No. 02550	195,201.00
1244 1161A111X001005 0119	01 VEHICULO CHEVROLET SILVERADO SERIE 1GCEC14V05Z213865 FACTURA No. 02816	177,119.00
1244 1161A111X001005 0122	01 VEHICULO CHEVROLET SILVERADO SERIE 1GCEC14V05Z212604 FACTURA No. 02978	177,119.00
1244 1161A111X001005 0126	01 VEHIC. CHEVROLET VAN DE PASAJEROS SERIE 1GAHG39U151131678 FACTURA No. 02823	524,394.25
1244 1161A111X001005 0128	01 VEHICULO KODIAK CHEVROLET SERIE 3GBP7H1C35M100636 FACTURA No. 02419	555,194.70
1244 1161A111X001005 0129	01 VEHICULO KODIAK CHEVROLET SERIE 3GBP7H1CX5M100648 FACTURA No. 02420	555,194.70
1244 1161A111X001005 0138	01 VEHICULO CHEVROLET SILVERADO SERIE 1GCEC14V95Z211886 FACTURA No. 02982	177,119.00
1244 1161A111X001005 0139	01 VEHICULO CHEVROLET SILVERADO SERIE 1GCEC14V05Z213350 FACTURA No. 02991	177,119.00
1244 1161A111X001005 0146	01 VEHIC. REDILAS 3 TON. CHEVROLET 2005 SERIE 3GBJC34R65M101977 FACTURA 14586	214,311.70
1244 1161A111X001005 0147	01 VEHIC. REDILAS 3 TON. CHEVROLET 2005 SERIE 3GBJC34R65M102062 FACTURA 14587	214,311.70
1244 1161A111X001005 0148	01 VEHIC. REDILAS 3 TON. CHEVROLET 2005 SERIE 3GBJC34R85M101981 FACTURA 14589	214,311.70
1244 1161A111X001005 0151	01 VEHICULO KODIAK CHEVROLET SERIE No. 3GBP7H1C35M106856 FACTURA No. 14592	541,209.55
1244 1161A111X001005 0152	01 VEHICULO TSURU GS11 TM NISSAN SERIE no. 3N1EB31S35K321213 FACTURA No. 23157	110,000.00

SISTEMA CONTABLE 2022
RELACIÓN DE BIENES MUEBLES QUE COMPONEN SU PATRIMONIO
Cuenta Pública al 31 de diciembre de 2022

Página 187 de 371

Hora: 10:20:25a. m.

Fecha: 14/02/2023

Código	Descripción del Bien	Valor en Libros
1244 1161A111X001005 0177	01 REMOLQUE MODELO RG27 SERIE No. 920 SEGUN FCTURA No. 2823	143,750.00
1244 1161A111X001005 0179	01 REMOLQUE MODELO RG53 SERIE No. 935 SEGUN FCTURA No. 3101	287,500.00
1244 1161A111X001005 0180	01 VEHIC. PICK-UP MCA. FORD 2005 ECOLINE SERIE 1FMRE11W45HA38806 No. FACT. 167470	280,000.00
1244 1161A111X001005 0183	01 VEHIC. CHEVROLET SILVERADO SERIE 1GCEC14X93Z178869 FACT. No. A 00840	177,119.00
1244 1161A111X001005 0188	01 CUATRIMOTO SERIE No. JSAAJ51A962102085 FACT. No. AA 23812C	50,918.37
1244 1161A111X001005 0189	01 CUATRIMOTO SERIE No. JSAAJ51A062102086 FACT. No. AA 23811C	50,918.37
1244 1161A111X001006 0064	01 VEHICULO MARCA CHEVROLET CORSA TIPO SEDAN MODELO 2006 SERIE 93CXM19226C114947 SEGÚN FACTURA A 04722	109,320.15
1244 1161A111X001006 0068	01 VEHICULO MARCA CHEVROLET CHEVY TIPO SEDAN MODELO 2006 SERIE 3G1SE51X06S112603 SEGÚN FACTURA A 04717	106,363.50
1244 1161A111X001006 0074	01 VEHICULO MARCA CHEVROLET TIPO 3 TONELADAS MODELO 2006 SERIE 3GBJC34R36M108547 SEGÚN FACTURA No. A 04715	213,359.50
1244 1161A111X001006 0075	01 VEHICULO MARCA CHEVROLET TIPO 3 TONELADAS MODELO 2006 SERIE 3GBJC34R56M104192 SEGÚN FACTURA No. A 04716	213,359.50
1244 1161A111X001006 0076	01 VEHICULO MARCA CHEVROLET TIPO PIPA MODELO 2006 SERIE 3GBP7H1C36M102050 SEGÚN FACTURA No. A 04774	544,801.00
1244 1161A111X001006 0077	01 VEHICULO MARCA CHEVROLET TIPO PIPA MODELO 2006 SERIE 3GBP7H1C96M101887 SEGÚN FACTURA No. A 04776	544,801.00
1244 1161A111X001006 0080	01 VEHICULO MARCA CHEVROLET TIPO COMANDO MODELO 2006 SERIE 3GBM7H1C76M101437 SEGÚN FACTURA No. A 04779	528,159.35
1244 1161A111X001006 0081	01 VEHICULO MARCA CHEVROLET TIPO COMANDO MODELO 2006 SERIE 3GBM7H1C76M101597 SEGÚN FACTURA No. A 04780	528,159.35
1244 1161A111X001006 0087	01 VEHICULO MARCA CHEVROLET TIPO CHASIS CABINA MODELO 2006 SERIE 3GBP7H1C86M112623 SEGÚN FACTURA No. A 05654	569,625.00
1244 1161A111X001006 0088	01 VEHICULO MARCA INTERNATIONAL TIPO AUTOBUS MODELO 2007 SERIE 3HVBZAAAN17N380301 SEGÚN FACTURA No.V 063	727,000.00
1244 1161A111X001006 0090	01 VEHICULO MARCA FORD TIPO PICK UP 4x4 MODELO 2006 SERIE 3FTGF18W46MA06241 SEGÚN FACTURA No. 21305	219,500.00
1244 1161A111X001006 0093	01 VEHICULO MARCA FORD TIPO PICK UP 4x4 MODELO 2006 SERIE 3FTGF18W86MA06212 SEGÚN FACTURA No. 21302	219,500.00
1244 1161A111X001006 0096	01 VEHICULO MARCA FORD TIPO PICK UP 4x4 MODELO 2006 SERIE 3FTGF18W76MA06220 SEGÚN FACTURA No. 21301	219,500.00
1244 1161A111X001006 0098	01 VEHICULO MARCA CHEVROLET TIPO GRUA MODELO 2006 SERIE 3GBP7H1C06M102068 SEGÚN FACTURA No. A 04783	683,336.90
1244 1161A111X001006 0102	01 VEHICULO MARCA FORD TIPO PICK UP 4x4 MODELO 2006 SERIE 3FTGF18W86MA16013 SEGÚN FACTURA No. 21185	219,500.00
1244 1161A111X001006 0123	01 PICK-UP MARCA CHEVROLET MODELO 2006 No. DE SERIE 2GCEK13T461351924 NUMERO DE FACTURA A06425	333,500.00
1244 1161A111X001006 0125	01 PICK-UP MARCA CHEVROLET MODELO 2006 No. DE SERIE 3GCEC14V86G266668 NUMERO DE FACTURA A06438	193,614.00
1244 1161A111X001006 0134	01 PICK-UP MARCA CHEVROLET MODELO 2006 No. DE SERIE 3GCEC14V96G267960 NUMERO DE FACTURA A06607	193,614.00
1244 1161A111X001006 0145	01 PICK-UP MARCA CHEVROLET MODELO 2006 No. DE SERIE 3GCEC14V16G267077 NUMERO DE FACTURA A06628	193,614.00
1244 1161A111X001006 0148	01 PICK-UP MARCA CHEVROLET MODELO 2006 No. DE SERIE 3GCEC14V76G268069 NUMERO DE FACTURA A06604	193,614.00
1244 1161A111X001006 0155	01 SEDAN CHEVY C2 MARCA CHEVROLET MODELO 2007 No. DE SERIE 3G1SF21X97S122172 NUMERO DE FACTURA A06429	78,999.25
1244 1161A111X001006 0164	01 CHASIS CABINA (TANQUE PIPA) MARCA CHEVROLET MODELO 2007 No. DE SERIE 3GBP7H1C77M105339 NUMERO DE FACTURA A06454	598,000.00
1244 1161A111X001006 0165	01 CAMION KODIAK TIPO COMANDO MARCA CHEVROLET MODELO 2007 No. DE SERIE 3GBP7H1C97M105309 NUMERO DE FACTURA A6456	581,129.50

SISTEMA CONTABLE 2022
RELACIÓN DE BIENES MUEBLES QUE COMPONEN SU PATRIMONIO
Cuenta Pública al 31 de diciembre de 2022

Página 188 de 371

Hora: 10:20:25a. m.

Fecha: 14/02/2023

Código	Descripción del Bien	Valor en Libros
1244 1161A111X001006 0175	01 CHASIS CABINA (TANQUE PIPA A DIESEL) MARCA CHEVROLET MOD 2007 SERIE 3GBP7H1C47M105363 FACT A06455	598,000.00
1244 1161A111X001006 0179	01 MOTOCICLETA 650 MARCA SUZUKI MODELO 2007 No. DE SERIE JS1VP54A772100493 NUMERO DE FACTURA AA27836	105,444.43
1244 1161A111X001006 0190	01 REMOLQUE CON CAPACIDAD PARA 8 CABALLOS SESGAGOS DE 23 PIES DE LARGO X 7 PIES DE ALTA, MODELO RG27, SIERIE No 1288, SEGUN FACTURA No. 5131	146,950.00
1244 1161A111X001006 0194	01 VEHICULO MARCA FORD ECOLINE TIPO VAN MODELO 2006 SERIE 1FBSS31L26HA57375 S/FACTURA No. 20263C	369,998.99
1244 1161A111X001006 0200	01 VEHICULO MARCA CHEVROLET TIPO PIPA MOD 2006 SERIE 3GBP7H1C46M102932 FACT. No. A 04836C	544,801.00
1244 1161A111X001006 0202	01 CHASIS CABINA (REDILAS) MARCA CHEVROLET MODELO 07 No. SERIE 3GBJC34R77M100260 No. FACT. A06427	199,868.85
1244 1161A111X001006 0203	01 CUATRIMOTO MARCA SUZUKI MODELO 2007 No. SERIE JSAAJ51A172101420 FACT. AA27839	54,333.33
1244 1161A111X001006 0210	Yamaha Cuatrimoto mod. 2006 Color Rojo Num. Ecom. 20301050237 Serie 5Y4H09Y66A027025	70,000.00
1244 1161A111X001006 0211	Yamaha Cuatrimoto mod. 2006 Color Rojo Num. Ecom. 20301050238 Serie 5Y4H09Y36A027029	70,000.00
1244 1161A111X001007 0003	01 VEHICULO MARCA FORD TIPO PICK-UP RANGER DOBLE CABINA 4x2 (JW5) MODELO 2007 NUMERO DE SERIE 8AFDT50D976028727 SEGÚN FACTURA 23706	208,350.00
1244 1161A111X001007 0010	01 VEHICULO MARCA FORD TIPO PICK-UP RANGER DOBLE CABINA 4x2 (JW5) MODELO 2007 NUMERO DE SERIE 8AFDT50D976028744 SEGÚN FACTURA 23699	208,350.00
1244 1161A111X001007 0013	01 VEHICULO MARCA FORD TIPO PICK-UP RANGER DOBLE CABINA 4x2 (JW5) MODELO 2007 NUMERO DE SERIE 8AFDT50D676028751 SEGÚN FACTURA 23696	208,350.00
1244 1161A111X001007 0022	01 VEHICULO MARCA FORD TIPO PICK-UP RANGER DOBLE CABINA 4x2 (JW5) MODELO 2007 NUMERO DE SERIE 8AFDT50D176028737 SEGÚN FACTURA 23687	208,350.00
1244 1161A111X001007 0023	01 VEHICULO MARCA FORD TIPO PICK-UP RANGER DOBLE CABINA 4x2 (JW5) MODELO 2007 NUMERO DE SERIE 8AFDT50D376028755 SEGÚN FACTURA 23686	208,350.00
1244 1161A111X001007 0024	01 VEHICULO MARCA FORD TIPO PICK-UP RANGER DOBLE CABINA 4x2 (JW5) MODELO 2007 NUMERO DE SERIE 8AFDT50DX76028753 SEGÚN FACTURA 23684	208,350.00
1244 1161A111X001007 0025	01 VEHICULO MARCA FORD TIPO PICK-UP RANGER DOBLE CABINA 4x2 (JW5) MODELO 2007 NUMERO DE SERIE 8AFDT50D676029799 SEGÚN FACTURA 23683	208,350.00
1244 1161A111X001007 0030	01 VEHICULO MARCA FORD TIPO PICK-UP RANGER DOBLE CABINA 4x2 (JW5) MODELO 2007 NUMERO DE SERIE 8AFDT50D476028733 SEGÚN FACTURA 23677	208,350.00
1244 1161A111X001007 0035	01 VEHICULO MARCA FORD TIPO PICK-UP F-250 4X4 (J8X) MODELO 2007 NUMERO DE SERIE 3FTGF18W97MA11257 SEGÚN FACTURA 23672	225,100.00
1244 1161A111X001007 0041	01 VEHICULO MARCA CHEVROLET TIPO KODIAK CHASIS CABINA MODELO 2007 NUMERO DE SERIE 3GBP7H1C97M108517 SEGÚN FACTURA A 07063	567,525.00
1244 1161A111X001007 0042	01 VEHICULO MARCA CHEVROLET TIPO KODIAK CHASIS CABINA MODELO 2007 NUMERO DE SERIE 3GBP7H1C67M108541 SEGÚN FACTURA A 07064	567,525.00
1244 1161A111X001007 0043	01 VEHICULO MARCA CHEVROLET TIPO KODIAK CHASIS CABINA MODELO 2007 NUMERO DE SERIE 3GBP7H1C47M108361 SEGÚN FACTURA A 07065	567,525.00
1244 1161A111X001007 0045	01 YUKON DENALI AWD MCA. GMC COLOR NEGRO MOD. 2007 SERIE No. 1GKFK63857J355988 SEGÚN FACTURA No. 3628	1,655,249.98
1244 1161A111X001007 0055	01 MOTOCICLETA COLOR AZUL MARINA SUZUKI MOD. 2008 SERIE No. JS1VP54A982100027 SEGÚN FACTURA No. 32515	107,752.79

SISTEMA CONTABLE 2022
RELACIÓN DE BIENES MUEBLES QUE COMPONEN SU PATRIMONIO
Cuenta Pública al 31 de diciembre de 2022

Página 189 de 371

Hora: 10:20:25a. m.

Fecha: 14/02/2023

Código	Descripción del Bien	Valor en Libros
1244 1161A111X001007 0056	01 MOTOCICLETA COLOR AZUL MARINA SUZUKI MOD. 2008 SERIE No. JS1VP54A582100025 SEGÚN FACTURA No. 32516	107,752.79
1244 1161A111X001007 0060	01 MOTOCICLETA COLOR AZUL MARINA SUZUKI MOD. 2008 SERIE No. JS1VP54A882100441 SEGÚN FACTURA No. 32519	107,752.82
1244 1161A111X001007 0061	01 MOTOCICLETA YAMAHA COLOR NEGRO MOD. 2007 SERIE No. 9C6KG022270000541 SEGÚN FACTURA No. 0242	47,250.00
1244 1161A111X001007 0066	01 VEHICULO MARCA CHEVROLET TIPO PICK UP MODELO 2008 NUMERO DE SERIE 1GCEC14C58Z148448 SEGÚN FACTURA NUM. A 08840	226,190.00
1244 1161A111X001007 0069	01 VEHICULO MARCA CHEVROLET TIPO PICK UP MODELO 2008 NUMERO DE SERIE 1GCEC14C18Z146194 SEGÚN FACTURA NUM. A 08843	226,190.00
1244 1161A111X001007 0085	01 LANCHA DE FIBRA DE VIDRIO MCA IMEMSA MOD W-26D PISO Y CONSOLA SERIE 347 SEGÚN FACTURA No 7362	60,000.00
1244 1161A111X001007 0086	01 LANCHA DE FIBRA DE VIDRIO MCA IMEMSA MOD W-26D PISO Y CONSOLA SERIE 346 SEGÚN FACTURA No 7363	60,000.00
1244 1161A111X001007 0090	Dodge Pick Up Dakota Mod. 2007 Color Gris Mineral Num. Econ.21001070008 Serie 7S209633	224,500.00
1244 1161A111X001008 0002	01 VEHICULO TIPO CHEVY 3 PUERTAS MCA CHEVROLET MOD 2008 SERIE 3G1SF21X88S135478 S/FACTURA A 09532	99,904.00
1244 1161A111X001008 0007	01 VEHICULO TIPO KODIAK CHASIS MCA CHEVROLET MOD 2008 SERIE 3GBP7H1C98M103304 SEGÚN FACTURA A 09538	563,356.00
1244 1161A111X001008 0009	01 VEHICULO TIPO KODIAK CHASIS MCA CHEVROLET MOD 2008 SERIE 3GBP7H1C38M102455 SEGÚN FACTURA A 09540	544,180.00
1244 1161A111X001008 0010	01 VEHICULO TIPO KODIAK CHASIS MCA CHEVROLET MOD 2008 SERIE 3GBM7H1CX8M101287 SEGÚN FACTURA A 09541	539,000.00
1244 1161A111X001008 0026	01 VEHICULO TIPO CABINA REGULAR MCA CHEVROLET MOD 2008 SERIE 3GCEC14X48M105577 SEGÚN FACTURA A 09712	184,108.00
1244 1161A111X001008 0027	01 VEHICULO TIPO CABINA REGULAR MCA CHEVROLET MOD 2008 SERIE 3GCEC14X58M105460 SEGÚN FACTURA A 09713	184,108.00
1244 1161A111X001008 0028	01 VEHICULO TIPO CABINA REGULAR MCA CHEVROLET MOD 2008 SERIE 3GCEC14X68M105404 SEGÚN FACTURA A 09714	184,108.00
1244 1161A111X001008 0040	01 VEHICULO TIPO CABINA REGULAR MCA CHEVROLET MOD 2008 SERIE 3GCEC14XX8M105423 SEGÚN FACTURA A 09733	184,108.00
1244 1161A111X001008 0045	01 VEHICULO TIPO CABINA REGULAR MCA CHEVROLET MOD 2008 SERIE 3GCEC14X08M105401 SEGÚN FACTURA A 09739	184,108.00
1244 1161A111X001008 0048	01 VEHICULO TIPO CABINA REGULAR MCA CHEVROLET MOD 2008 SERIE 3GCEC14X68M105399 SEGÚN FACTURA A 09696	184,108.00
1244 1161A111X001008 0053	01 VEHICULO TIPO CABINA REGULAR MCA CHEVROLET MOD 2008 SERIE 3GCEC14X08M106919 SEGÚN FACTURA A 09679	184,108.00
1244 1161A111X001008 0056	01 VEHICULO TIPO CABINA REGULAR MCA CHEVROLET MOD 2008 SERIE 3GCEC14X38M107241 SEGÚN FACTURA A 09682	184,108.00
1244 1161A111X001008 0057	01 VEHICULO TIPO CABINA REGULAR MCA CHEVROLET MOD 2008 SERIE 3GCEC14X88M107252 SEGÚN FACTURA A 09683	184,108.00
1244 1161A111X001008 0058	01 VEHICULO TIPO CABINA REGULAR MCA CHEVROLET MOD 2008 SERIE 3GCEC14X88M105453 SEGÚN FACTURA A 09697	184,108.00
1244 1161A111X001008 0062	01 VEHICULO TIPO CABINA REGULAR MCA CHEVROLET MOD 2008 SERIE 3GCEC14X28M105500 SEGÚN FACTURA A 09701	184,108.00
1244 1161A111X001008 0064	01 VEHICULO TIPO CABINA REGULAR MCA CHEVROLET MOD 2008 SERIE 3GCEC14X28M105481 SEGÚN FACTURA A 09707	184,108.00
1244 1161A111X001008 0067	01 VEHICULO TIPO CABINA REGULAR MCA CHEVROLET MOD 2008 SERIE 3GCEC14X28M105397 SEGÚN FACTURA A 09710	184,108.00
1244 1161A111X001008 0092	01 UNIDAD TIPO PICK-UP 4X2 CUATRO PUERTAS MCA DODGE DAKOTA MOD 2008 SERIE 8S553803 SEGÚN FACTURA AA 9655	217,800.00
1244 1161A111X001008 0100	01 VEHICULO TIPO PICK-UP 4X2 MCA DODGE DAKOTA MOD 2008 SERIE 8S593131 SEGÚN FACTURA No AA 10297	217,800.00

SISTEMA CONTABLE 2022
RELACIÓN DE BIENES MUEBLES QUE COMPONEN SU PATRIMONIO
Cuenta Pública al 31 de diciembre de 2022

Página 190 de 371

Hora: 10:20:25a. m.

Fecha: 14/02/2023

Código	Descripción del Bien	Valor en Libros
1244 1161A111X001008 0109	01 VEHICULO TIPO PICK-UP MCA DODGE RAM 1500 ST MOD 2008 SERIE 8G100914 SEGÚN FACTURA No AA 9378	219,500.00
1244 1161A111X001008 0114	01 VEHICULO TIPO PICK-UP MCA DODGE RAM 1500 ST MOD 2008 SERIE 8G100556 SEGÚN FACTURA No AA 9401	219,500.00
1244 1161A111X001008 0115	01 VEHICULO TIPO PICK-UP MCA DODGE RAM 1500 ST MOD 2008 SERIE 8G100308 SEGÚN FACTURA No AA 9370	219,500.00
1244 1161A111X001008 0117	01 VEHICULO TIPO CABINA REGULAR MCA CHEVROLET MOD 2008 SERIE 3GCEC14X88M107624 SEGÚN FACTURA No A 09775	184,108.00
1244 1161A111X001008 0118	01 VEHICULO TIPO CABINA REGULAR MCA CHEVROLET MOD 2008 SERIE 3GCEC14X38M107627 SEGÚN FACTURA No A 09768	184,108.00
1244 1161A111X001008 0119	01 VEHICULO TIPO CABINA REGULAR MCA CHEVROLET MOD 2008 SERIE 3GCEC14X28M107652 SEGÚN FACTURA No A 09769	184,108.00
1244 1161A111X001008 0120	01 VEHICULO TIPO CABINA REGULAR MCA CHEVROLET MOD 2008 SERIE 3GCEC14X18M107657 SEGÚN FACTURA No A 09771	184,108.00
1244 1161A111X001008 0123	01 VEHICULO TIPO EXPRESS VAN MCA CHEVROLET MOD 2008 SERIE 1GNFG154881171468 SEGÚN FACTURA No A 09666	314,490.00
1244 1161A111X001008 0124	01 VEHICULO TIPO CABINA REGULAR MCA CHEVROLET MOD 2008 SERIE 3GCEC14X08M105575 SEGÚN FACTURA No A 09704	184,108.00
1244 1161A111X001008 0130	01 VEHICULO TIPO CABINA REGULAR MCA CHEVROLET MOD 2008 SERIE 3GCEC14X98M105509 SEGÚN FACTURA No A 09703	184,108.00
1244 1161A111X001008 0137	01 VEHICULO TIPO EXPRESS VAN MCA CHEVROLET MOD 2008 SERIE 1GNFG154281188833 SEGÚN FACTURA No A 09974	279,000.00
1244 1161A111X001008 0143	01 VEHICULO TIPO CABINA REGULAR MCA CHEVROLET MOD 2008 SERIE 3GCEC14X48M108608 SEGÚN FACTURA No A 10226	219,999.00
1244 1161A111X001008 0144	01 VEHICULO TIPO CABINA REGULAR MCA CHEVROLET MOD 2008 SERIE 3GCEC14X38M107014 SEGÚN FACTURA No A 10227	219,999.00
1244 1161A111X001008 0146	01 VEHICULO TIPO PICK-UP 4X2 MCA DODGE DAKOTA MOD 2008 SERIE 8S611452 SEGÚN FACTURA No AA 10279	217,800.00
1244 1161A111X001008 0147	01 REMOLQUE IMPORTADO MCA ROCKET TRAILER MOD T26A SERIE 5292 SEGÚN FACTURA No 7367	44,401.50
1244 1161A111X001008 0148	01 REMOLQUE IMPORTADO MCA ROCKET TRAILER MOD T26A SERIE 5290 SEGÚN FACTURA No 7366	44,401.50
1244 1161A111X001008 0157	01 MOTOCICLETA MARCA SUZUKI MODELO 2008 NUMERO DE SERIE JS1VT53A982100252 SEGÚN FACTURA No AA 34431	167,000.00
1244 1161A111X001008 0168	01 REMOLQUE GANADERO 5 X 10 SERIE No. 3BZGP10257H002364 SEGUN FACTURA No. 0103	39,999.99
1244 1161A111X001008 0171	01 UNIDAD TIPO LANCHAS DE FIBRA DE VIDRIO MARCA IMEMSA W-16 CON NUMERO DE SERIE 0614 SEGÚN FACTURA No. 7021	74,000.00
1244 1161A111X001009 0014	01 UNIDAD TIPO PICK-UP DOBLE CABINA MARCA DODGE DAKOTA CREW CAB SLT TRACCION 4X2 4 PUERTAS MODELO 2009 CON NUMERO DE SERIE 9S749066 SEGÚN FACTURA No. AA 11761	242,200.00
1244 1161A111X001009 0016	01 UNIDAD TIPO PICK-UP DOBLE CABINA MARCA DODGE DAKOTA CREW CAB SLT TRACCION 4X2 4 PUERTAS MODELO 2009 CON NUMERO DE SERIE 9S752373 SEGÚN FACTURA No. AA 11763	242,200.00
1244 1161A111X001009 0021	01 UNIDAD TIPO PICK-UP DOBLE CABINA MARCA DODGE DAKOTA CREW CAB SLT TRACCION 4X2 4 PUERTAS MODELO 2009 CON NUMERO DE SERIE 9S765209 SEGÚN FACTURA No. AA 11800	242,200.00
1244 1161A111X001009 0024	01 UNIDAD TIPO PICK-UP DOBLE CABINA MARCA DODGE DAKOTA CREW CAB SLT TRACCION 4X2 4 PUERTAS MODELO 2009 CON NUMERO DE SERIE 9S765211 SEGÚN FACTURA No. AA 11803	242,200.00
1244 1161A111X001009 0055	01 UNIDAD MARCA CHEVROLET TIPO SEDAN OPTRA MODELO 2009 CON NUMERO DE SERIE KL1JJ51Z79K043481 SEGÚN FACTURA No. A 11551	154,695.00
1244 1161A111X001009 0057	01 UNIDAD MARCA CHEVROLET TIPO SEDAN OPTRA MODELO 2009 CON NUMERO DE SERIE KL1JJ51Z99K038749 SEGÚN FACTURA No. A 11553	154,695.00

SISTEMA CONTABLE 2022
RELACIÓN DE BIENES MUEBLES QUE COMPONEN SU PATRIMONIO
Cuenta Pública al 31 de diciembre de 2022

Página 191 de 371

Hora: 10:20:25a. m.

Fecha: 14/02/2023

Código	Descripción del Bien	Valor en Libros
1244 1161A111X001009 0058	01 UNIDAD MARCA CHEVROLET TIPO SEDAN OPTRA MODELO 2009 CON NUMERO DE SERIE KL1JJ51ZX9K040669 SEGÚN FACTURA No. A 11554	154,695.00
1244 1161A111X001011 0001	Chevrolet Silverado Mod. 2011 No.Econ.25600110020 Color Blanco Serie 3GCNK9E03BG339668 Motor N/A	353,200.00
1244 1161A111X001015 0005	01 PICK-UP MARCA CHEVROLET MODELO 2007 No. DE SERIE 3GBEC14X47M104836 NUMERO DE FACTURA A06713	156,998.00
1244 1161A111X001015 0006	01 VEHICULO TIPO CABINA REGULAR MCA CHEVROLET MOD 2008 SERIE 3GCEC14X08M105396 SEGÚN FACTURA A 09566	184,108.00
1244 1161A111X001015 0008	01 VEHICULO TIPO CABINA REGULAR MCA CHEVROLET MOD 2008 SERIE 3GCEC14X88M105419 SEGÚN FACTURA A 09576	184,108.00
1244 1161A111X001015 0009	01 VEHICULO TIPO CABINA REGULAR MCA CHEVROLET MOD 2008 SERIE 3GCEC14X58M105409 SEGÚN FACTURA A 09572	184,108.00
1244 1161A111X001015 0047	01 VEHICULO TIPO CABINA REGULAR MCA CHEVROLET MOD 2008 SERIE 3GCEC14X38M105392 SEGÚN FACTURA A 09569	184,108.00
1244 1161A111X001015 0049	01 PICK-UP MARCA CHEVROLET MODELO 2007 No. DE SERIE 3GBEC14X17M104759 NUMERO DE FACTURA A06710	156,998.00
1244 1161A111X001015 0051	01 VEHICULO PICK-UP NP300 DOBLE CABINA MARCA NISSAN MODELO 2014 SERIE No. 3N6DD23T7EK093894 SEGUN FACTURA No. FVC-2698	294,100.00
1244 1161A111X001015 0052	01 VEHICULO PICK-UP NP300 DOBLE CABINA MARCA NISSAN MODELO 2014 SERIE No. 3N6DD23T6EK101287 SEGUN FACTURA No. FVC-2700	294,100.00
1244 1161A111X001015 0053	01 VEHICULO PICK-UP NP300 DOBLE CABINA MARCA NISSAN MODELO 2014 SERIE No. 3N6DD23T9EK101980 SEGUN FACTURA No. FVC-2701	294,100.00
1244 1161A111X001015 0054	01 VEHICULO TIPO SUV, OUTLANDER SE. MARCA MITSUBISHI MODELO 2014 SERIE No: JE4LD2136EZ018694 SEGUN FACTURA No. 5439	364,900.00
1244 1161A111X001016 0001	Camión tipo Comando,Peso Bruto Vehicular:15 ToneladasNúmero de chasis:3HJFG8JM8GSS13685,Número de motor:J08ETE26722,Marca:HINO,Fact's:GP000307 Y GP000308,O.P.175	1,309,999.99
1244 1161A111X001016 0002	Camión tipo Comando,Peso Bruto Vehicular:15 ToneladasNúmero de chasis:3HJFG8JM6GSS13684,Número de motor:J08ETE26721,Marca:HINO,Fact's:GP000307 Y GP000308,O.P.175	1,309,999.99
1244 1161A111X001016 0003	Camión tipo Comando,Peso Bruto Vehicular:15 Toneladas Número de chasis:3HJFG8JM2GSS13715,Número de motor:J08ETE26772,Marca:HINO,Fact's:GP000319,O.P.255	1,309,999.99
1244 1161A111X001016 0004	Camión tipo Comando,Peso Bruto Vehicular:15 Toneladas Número de chasis:3HJFG8JM4GSS13716,Número de motor:J08ETE26775,Marca:HINO,Fact's:GP000320,O.P.255	1,309,999.99
1244 1161A111X001016 0005	Camión tipo Comando,Peso Bruto Vehicular:15 ToneladasNúmero de chasis:3HJFG8JM6GSS13686,Número de motor:J08ETE26727,Marca:HINO,Fact's:GP000315,O.P.215	1,309,999.99
1244 1161A111X001081 0006	01 TRACTOR MCA. DINA MOD. 81 SERIE No. 81-03176-B1 FACTURA No. 100403	1,375.46
1244 1161A111X001081 0010	01 JAULA MCA. AZTEC MOD. 81 SERIE No. 10239 COLOR BLANCO	333.00
1244 1161A111X001081 0011	01 JAULA MCA. AZTEC MOD. 81 SERIE No. 10238 COLOR BLANCO	333.00
1244 1161A111X001081 0012	01 JAULA MCA. AZTEC MOD. 81 SERIE No. 10263 COLOR BLANCO PASTEL	333.00
1244 1161A111X001082 0002	01 VEHICULO MARCA PHELAM TIPO LOW BOY MODELO 1982 NUMERO DE SERIE 1R9H46301B1010292 SEGÚN FACTURA 075	190,000.00
1244 1161A111X001094 0039	01 MOTOCICLETA MARCA HONDA MODELO 1994 SERIE MC24-5002319 SEGÚN FACTURA No. 0409	13,207.00
1244 1161A111X001094 0062	01 VEHICULO MARCA DODGE TIPO GRUA MODELO 1994 SERIE RM524556 SEGÚN FACTURA No. 001932 A	106,496.00
1244 1161A111X001095 0013	01 VEHIC. CHASIS MCA. DINA MOD. 95 SERIE No. SA46540-00547 FACTURA No.2316	137,200.00
1244 1161A111X001095 0014	01 VEHIC. CHASIS MCA. DINA MOD. 95 SERIE No. SA46540-00100 FACTURA No.2296	137,200.00

SISTEMA CONTABLE 2022
RELACIÓN DE BIENES MUEBLES QUE COMPONEN SU PATRIMONIO
Cuenta Pública al 31 de diciembre de 2022

Página 192 de 371

Hora: 10:20:25a. m.

Fecha: 14/02/2023

Código	Descripción del Bien	Valor en Libros
1244 1161A111X001095 0016	01 VEHIC. CHASIS MCA. DINA MOD. 95 SERIE No. SA46540-00284 FACTURA No.2317	137,200.00
1244 1161A111X001095 0027	01 VEHIC. CHASIS MCA. DINA MOD. 95 SERIE No. SA46540-00503 FACTURA No.2311	137,200.00
1244 1161A111X001098 0046	01 VEHICULO MARCA NISSAN TIPO SEDAN MODELO 1998 SERIE 3N1EB31S8WL-042917 SEGÚN FACTURA No. 11837	88,854.00
1244 1161A111X001098 0073	01 VEHICULO MARCA CHEVROLET TIPO PICK UP MODELO 1998 SERIE IGCEC34K3WZ156998 SEGÚN FACTURA No. 6212	118,576.00
1244 12153356W011015 0002	01 UNIDAD DODGE RAM LONGHORN 4X4 MODELO 2015 SERIE No. VIN: 1C6RR7PT7FS701094 SEGUN FACTURA No. 432	770,899.99
1244 12153356W011015 0003	01 UNIDAD DODGE RAM LONGHORN 4X4 MODELO 2015 SERIE No. VIN: 1C6RR7PT5FS602970 SEGUN FACTURA No. 433	770,899.99
1244 12153356W011015 0004	01 CAMION VERSION VOLKSWAGEN VOLKSBUS DE 36 PASAJEROS MARCA VOLKSWAGEN MODELO 2015 SERIE No. 3MN2M62P9FD500009 SEGUN FACTURA No. FTA000006001	1,395,000.00
1244 12153356W011015 0005	01 CAMIONETA TIPO PICK-UP CABINA REGULAR MARCA RAM 1500 ST MODELO 2016 SERIE No. 3C6JRAAG2GG121749 SEGUN FACTURA No. 20603	345,000.00
1244 12153356W011015 0006	01 CAMIONETA TIPO PICK-UP CABINA REGULAR MARCA RAM 1500 ST MODELO 2016 SERIE No. 3C6JRAAG9GG121750 SEGUN FACTURA No. 20604	345,000.00
1244 12153356W011015 0007	01 CAMIONETA TIPO PICK-UP CABINA REGULAR MARCA RAM 1500 ST MODELO 2016 SERIE No. 3C6JRAAG2GG121752 SEGUN FACTURA No. 20605	345,000.00
1244 12153356W011015 0008	01 CAMIONETA TIPO PICK-UP CABINA REGULAR MARCA RAM 1500 ST MODELO 2016 SERIE No. 3C6JRAAG9GG121764 SEGUN FACTURA No. 20606	345,000.00
1244 12153356W011015 0009	01 CAMIONETA TIPO PICK-UP CABINA REGULAR MARCA RAM 1500 ST MODELO 2016 SERIE No. 3C6JRAAG6GG121768 SEGUN FACTURA No. 20607	345,000.00
1244 12153356W011015 0010	01 CAMIONETA TIPO PICK-UP CABINA REGULAR MARCA RAM 1500 ST MODELO 2016 SERIE No. 3C6JRAAG4GG121770 SEGUN FACTURA No. 20608	345,000.00
1244 12153356W011015 0011	01 CAMIONETA TIPO PICK-UP CABINA REGULAR MARCA RAM 1500 ST MODELO 2016 SERIE No. 3C6JRAAG6GG121771 SEGUN FACTURA No. 20609	345,000.00
1244 12153356W011015 0012	01 CAMIONETA TIPO PICK-UP CABINA REGULAR MARCA RAM 1500 ST MODELO 2016 SERIE No. 3C6JRAAGXGG121773 SEGUN FACTURA No. 20610	345,000.00
1244 12153356W011015 0013	01 UNIDAD TIPO PICK-UP MARCA RAM 2500 CREW CAB (DOBLE CABINA), TRACCION 4X4 SERIE No. 3C6SRBDT0GG117153 SEGUN FACTURA No. 20586	562,499.98
1244 12153356W011015 0014	01 UNIDAD TIPO PICK-UP MARCA RAM 2500 CREW CAB (DOBLE CABINA), TRACCION 4X4 SERIE No. 3C6SRBDT2GG117168 SEGUN FACTURA No. 20587	562,500.01
1244 12153356W011015 0015	01 UNIDAD TIPO PICK-UP MARCA RAM 2500 CREW CAB (DOBLE CABINA), TRACCION 4X4 SERIE No. 3C6SRBDT2GG117171 SEGUN FACTURA No. 20588	562,500.01
1244 12153356W011015 0016	01 UNIDAD TIPO PICK-UP MARCA RAM 2500 CREW CAB (DOBLE CABINA), TRACCION 4X4 SERIE No. 3C6SRBDT6GG117173 SEGUN FACTURA No. 20589	562,500.01
1244 12153356W011015 0017	01 UNIDAD TIPO PICK-UP MARCA RAM 2500 CREW CAB (DOBLE CABINA), TRACCION 4X4 SERIE No. 3C6SRBDTXGG117175 SEGUN FACTURA No. 20590	562,500.01

SISTEMA CONTABLE 2022
RELACIÓN DE BIENES MUEBLES QUE COMPONEN SU PATRIMONIO
Cuenta Pública al 31 de diciembre de 2022

Página 193 de 371

Hora: 10:20:25a. m.

Fecha: 14/02/2023

Código	Descripción del Bien	Valor en Libros
1244 12153356W011015 0018	01 UNIDAD TIPO PICK-UP MARCA RAM 2500 CREW CAB (DOBLE CABINA), TRACCION 4X4 SERIE No. 3C6SRBDT1GG117176 SEGUN FACTURA No. 20591	562,500.01
1244 12153356W011015 0021	01 UNIDAD TIPO PICK-UP MARCA RAM 2500 CREW CAB (DOBLE CABINA), TRACCION 4X4 SERIE No. 3C6SRBDT9GG117183 SEGUN FACTURA No. 20594	562,500.01
1244 12153356W011015 0022	01 UNIDAD TIPO PICK-UP MARCA RAM 2500 CREW CAB (DOBLE CABINA), TRACCION 4X4 SERIE No. 3C6SRBDTXGG117189 SEGUN FACTURA No. 20595	562,500.01
1244 12153356W011015 0023	01 UNIDAD TIPO PICK-UP MARCA RAM 2500 CREW CAB (DOBLE CABINA), TRACCION 4X4 SERIE No. 3C6SRBDT3GG117194 SEGUN FACTURA No. 20596	562,500.01
1244 12153356W011015 0024	01 UNIDAD TIPO PICK-UP MARCA RAM 2500 CREW CAB (DOBLE CABINA), TRACCION 4X4 SERIE No. 3C6SRBDT5GG117195 SEGUN FACTURA No. 20597	562,500.01
1244 12153356W011015 0025	01 UNIDAD TIPO PICK-UP MARCA RAM 2500 CREW CAB (DOBLE CABINA), TRACCION 4X4 SERIE No. 3C6SRBDT7GG117196 SEGUN FACTURA No. 20598	562,500.01
1244 12153356W011015 0026	01 UNIDAD TIPO PICK-UP MARCA RAM 2500 CREW CAB (DOBLE CABINA), TRACCION 4X4 SERIE No. 3C6SRBDT9GG117197 SEGUN FACTURA No. 20599	562,500.01
1244 12153356W011015 0027	01 UNIDAD TIPO PICK-UP MARCA RAM 2500 CREW CAB (DOBLE CABINA), TRACCION 4X4 SERIE No. 3C6SRBDT0GG117198 SEGUN FACTURA No. 20600	562,500.01
1244 12153356W011015 0028	01 UNIDAD TIPO PICK-UP MARCA RAM 2500 CREW CAB (DOBLE CABINA), TRACCION 4X4 SERIE No. 3C6SRBDT5GG117200 SEGUN FACTURA No. 20601	562,500.01
1244 12153356W011015 0029	01 UNIDAD TIPO PICK-UP MARCA RAM 2500 CREW CAB (DOBLE CABINA), TRACCION 4X4 SERIE No. 3C6SRBDT2GG117185 SEGUN FACTURA No. 20602	562,500.01
1244 12153356W011015 0030	01 UNIDAD JETTA 2.OL MARCA VOLKSWAGEN MODELO 2016 SERIE No. 3VW2M1AJ0GM238350 SEGUN FACTURA No. FTA000005767	340,000.00
1244 12153356W011015 0031	01 UNIDAD JETTA 2.OL MARCA VOLKSWAGEN MODELO 2016 SERIE No. 3VW2M1AJ0GM238445 SEGUN FACTURA No. FTA000005768	340,000.00
1244 12153356W011015 0032	01 UNIDAD JETTA 2.OL MARCA VOLKSWAGEN MODELO 2016 SERIE No. 3VW2M1AJ6GM238353 SEGUN FACTURA No. FTA000005769	340,000.00
1244 12153356W011015 0033	01 UNIDAD JETTA 2.OL MARCA VOLKSWAGEN MODELO 2016 SERIE No. 3VW2M1AJ9GM238413 SEGUN FACTURA No. FTA000005770	340,000.00
1244 12153356W011015 0034	01 UNIDAD JETTA 2.OL MARCA VOLKSWAGEN MODELO 2016 SERIE No. 3VW2M1AJ7GM236448 SEGUN FACTURA No. FTA000005771	340,000.00
1244 12153356W011015 0035	01 UNIDAD JETTA 2.OL MARCA VOLKSWAGEN MODELO 2016 SERIE No. 3VW2M1AJ2GM236454 SEGUN FACTURA No. FTA000005772	340,000.00
1244 12153356W011015 0036	01 UNIDAD JETTA 2.OL MARCA VOLKSWAGEN MODELO 2016 SERIE No. 3VW2M1AJXGM236458 SEGUN FACTURA No. FTA000005773	340,000.00
1244 12153356W011015 0037	01 UNIDAD JETTA 2.OL MARCA VOLKSWAGEN MODELO 2016 SERIE No. 3VW2M1AJ8GM236457 SEGUN FACTURA No. FTA000005774	340,000.00
1244 12153356W011015 0038	01 UNIDAD JETTA 2.OL MARCA VOLKSWAGEN MODELO 2016 SERIE No. 3VW2M1AJXGM236735 SEGUN FACTURA No. FTA000005775	340,000.00
1244 12153356W011015 0039	01 UNIDAD JETTA 2.OL MARCA VOLKSWAGEN MODELO 2016 SERIE No. 3VW2M1AJ6GM236456 SEGUN FACTURA No. FTA000005776	340,000.00
1244 12153356W011015 0040	01 UNIDAD JETTA 2.OL MARCA VOLKSWAGEN MODELO 2016 SERIE No. 3VW2M1AJ5GM236450 SEGUN FACTURA No. FTA000005777	340,000.00
1244 12153356W011015 0042	01 CUATRIMOTO MARCA ITALIKA MODELO 2015 SERIE No. 3SCSAAEA0F1014731 SEGUN FACTURA No. A-2279	56,966.44
1244 12153356W011015 0043	01 CUATRIMOTO MARCA ITALIKA MODELO 2015 SERIE No. 3SCSAAEA2F1014598 SEGUN FACTURA No. A-2280	56,966.44

SISTEMA CONTABLE 2022
RELACIÓN DE BIENES MUEBLES QUE COMPONEN SU PATRIMONIO
Cuenta Pública al 31 de diciembre de 2022

Página 194 de 371

Hora: 10:20:25a. m.

Fecha: 14/02/2023

Código	Descripción del Bien	Valor en Libros
1244 12153356W011015 0044	01 CUATRIMOTO MARCA ITALIKA MODELO 2015 SERIE No. 3SCSAAEA3F1015632 SEGUN FACTURA No. A-2281	56,966.44
1244 12153356W011015 0046	01 CUATRIMOTO MARCA ITALIKA MODELO 2015 SERIE No. 3SCSAAEA5F1014126 SEGUN FACTURA No. A-2283	56,966.44
1244 12153356W011015 0047	01 CUATRIMOTO MARCA ITALIKA MODELO 2015 SERIE No. 3SCSAAEA7F1015634 SEGUN FACTURA No. A-2284	56,966.44
1244 12153356W011015 0048	01 CUATRIMOTO MARCA ITALIKA MODELO 2015 SERIE No. 3SCSAAEA8G1000755 SEGUN FACTURA No. A-2285	56,966.44
1244 12153356W011017 0002	01 UNIDAD HINO SERIE 500 MODELO 2018, TIPO COMANDO COLOR BLANCO, MARCA HINO SERIE No. 3HJFG8JM3JSS14217 SEGUN FACTURA No. A-700	1,499,375.00
1244 12153356W011017 0003	01 UNIDAD HINO SERIE 500 MODELO 2018, TIPO COMANDO COLOR BLANCO, MARCA HINO SERIE No. 3HJFG8JM6JSS14213 SEGUN FACTURA No. A-701	1,499,375.00
1244 12153356W011017 0004	01 UNIDAD HINO SERIE 500 MODELO 2018, TIPO COMANDO COLOR BLANCO, MARCA HINO SERIE No. 3HJFG8JM5JSS14218 SEGUN FACTURA No. A-702	1,499,375.01
1244 12153356W011017 0005	01 UNIDAD HINO SERIE 500 MODELO 2018, TIPO COMANDO COLOR BLANCO, MARCA HINO SERIE No. 3HJFG8JM0JSS14210 SEGUN FACTURA No. A-703	1,499,375.01
1244 12153356W011017 0007	01 CAMIONETA TIPO PICK-UP, MARCA RAM MODELO:2018 SERIE No. 3C6SRBDG8JG158852 SEGUN FACTURA: 22630	600,000.00
1244 12153356W011017 0008	01 CAMIONETA TIPO PICK-UP, MARCA:DODGE, MODELO:2018 SERIE No. 3C6SRADGXJG123966 SEGUN FACTURA No. 22628	555,999.99
1244 12153356W011017 0009	CAMIONETA TIPO PICK-UP, MARCA:DODGE MODELO:2018 SERIE No. 3C6SRADG8JG123965 SEGUN FACTURA No.22629	555,999.99
1244 12153356W011017 0010	01 UNIDAD MARCA CHEVROLET TIPO EXPRESS VAN PASAJERA MODELO 2017 SERIE No. 1GAZG9FG9H1134693 SEGUN FACTURA No. FUL-7768	550,000.00
1244 12153356W011017 0011	01 UNIDAD MARCA CHEVROLET TIPO EXPRESS VAN PASAJERA MODELO 2017 SERIE No. 1GAZG9FG7H1135891 SEGUN FACTURA No. FUL-7767	550,000.00
1244 12153356W011017 0013	01 UNIDAD TIPO CHASIS CISTERNA COLOR BLANCO, MARCA RAM MODELO 2017 SERIE No. HG707165 SEGUN FACTURA No. 49779	644,850.00
1244 12153356W011017 0014	01 UNIDAD TIPO SEDAN COLOR BLANCO, MARCA DODGE MODELO 2018 SERI8E No. J3346552 SEGUN FACTURA No. 49749	249,899.99
1244 12153356W011017 0015	01 UNIDAD TIPO SEDAN COLOR BLANCO, MARCA DODGE MODELO 2018 SERI8E No. J3338148 SEGUN FACTURA No. 49787	249,899.99
1244 12153356W011017 0016	01 UNIDAD TIPO SEDAN COLOR BLANCO, MARCA DODGE MODELO 2018 SERI8E No. J3346531 SEGUN FACTURA No. 49786	249,899.99
1244 12153356W011017 0017	01 UNIDAD TIPO SEDAN COLOR BLANCO, MARCA DODGE MODELO 2018 SERI8E No. J3346616 SEGUN FACTURA No. 49785	249,899.99
1244 12159199W001015 0003	01 MOTOCICLETA MARCA YAMAHA MODELO 2015 SERIE No. 9C6KG0316F0011885 SEGUN FACTURA No. 020267	168,900.00
1244 12159199W001015 0004	01 MOTOCICLETA MARCA YAMAHA MODELO 2015 SERIE No. 9C6KG0313F0011889 SEGUN FACTURA No. 020268	168,900.00
1244 12159199W001015 0006	01 MOTOCICLETA MARCA YAMAHA MODELO 2015 SERIE No. 9C6KG031XF0011890 SEGUN FACTURA No. 020270	168,900.00
1244 12159199W001015 0007	01 MOTOCICLETA MARCA YAMAHA MODELO 2015 SERIE No. 9C6KG0312F0011835 SEGUN FACTURA No. 020271	168,900.00
1244 12159199W001015 0008	01 MOTOCICLETA MARCA YAMAHA MODELO 2015 SERIE No. 9C6KG0312F0011818 SEGUN FACTURA No. 020272	168,900.00
1244 12159199W001015 0009	01 CUATRIMOTO MARCA YAMAHA YFM350 GRIZZLY MODELO 2015 SERIE No. 5Y4AH10W5FA515190 SEGUN FACTURA No. 020273	89,800.00
1244 12159199W001015 0010	01 CUATRIMOTO MARCA YAMAHA YFM350 GRIZZLY MODELO 2015 SERIE No. 5Y4AH10W1FA515199 SEGUN FACTURA No. 020274	89,800.00

SISTEMA CONTABLE 2022
RELACIÓN DE BIENES MUEBLES QUE COMPONEN SU PATRIMONIO
Cuenta Pública al 31 de diciembre de 2022

Página 195 de 371

Hora: 10:20:25a. m.

Fecha: 14/02/2023

Código	Descripción del Bien	Valor en Libros
1244 12159199W001015 0011	01 CUATRIMOTO MARCA YAMAHA YFM350 GRIZZLY MODELO 2015 SERIE No. 5Y4AH10W4FA515195 SEGUN FACTURA No. 020275	89,800.00
1244 12159199W001015 0013	01 CUATRIMOTO MARCA YAMAHA YFM350 GRIZZLY MODELO 2015 SERIE No. 5Y4AH10W4FA514869 SEGUN FACTURA No. 020277	89,800.00
1244 12159199W001015 0014	01 CUATRIMOTO MARCA YAMAHA YFM350 GRIZZLY MODELO 2015 SERIE No. 5Y4AH10W0FA514870 SEGUN FACTURA No. 020278	89,800.00
1244 12159199W001015 0016	01 CAMIONETA TIPO PICK-UP MARCA RAM 2500 CREW CAB (DOBLE CABINA) MODELO 2016 SERIE No. 3C6SRBDT6GG117156 SEGUN FACTURA No. 20563	543,000.00
1244 12159199W001015 0017	01 CAMIONETA TIPO PICK-UP MARCA RAM 2500 CREW CAB (DOBLE CABINA) MODELO 2016 SERIE No. 3C6SRBDT8GG117157 SEGUN FACTURA No. 20564	543,000.00
1244 12159199W001015 0018	01 CAMIONETA TIPO PICK-UP MARCA RAM 2500 CREW CAB (DOBLE CABINA) MODELO 2016 SERIE No. 3C6SRBDT5GG117164 SEGUN FACTURA No. 20566	543,000.00
1244 12159199W001015 0019	01 CAMIONETA TIPO PICK-UP MARCA RAM 2500 CREW CAB (DOBLE CABINA) MODELO 2016 SERIE No. 3C6SRBDT9GG117166 SEGUN FACTURA No. 20567	543,000.00
1244 12159199W001015 0020	01 CAMIONETA TIPO PICK-UP MARCA RAM 2500 CREW CAB (DOBLE CABINA) MODELO 2016 SERIE No. 3C6SRBDT0GG117167 SEGUN FACTURA No. 20568	543,000.00
1244 12159199W001015 0021	01 CAMIONETA TIPO PICK-UP MARCA RAM 2500 CREW CAB (DOBLE CABINA) MODELO 2016 SERIE No. 3C6SRBDT4GG117169 SEGUN FACTURA No. 20569	543,000.00
1244 12159199W001015 0022	01 CAMIONETA TIPO PICK-UP MARCA RAM 2500 CREW CAB (DOBLE CABINA) MODELO 2016 SERIE No. 3C6SRBDT0GG117170 SEGUN FACTURA No. 20570	543,000.00
1244 12159199W001015 0023	01 CAMIONETA TIPO PICK-UP MARCA RAM 2500 CREW CAB (DOBLE CABINA) MODELO 2016 SERIE No. 3C6SRBDT6GG117142 SEGUN FACTURA No. 20577	587,300.00
1244 12159199W001015 0024	01 CAMIONETA TIPO PICK-UP MARCA RAM 2500 CREW CAB (DOBLE CABINA) MODELO 2016 SERIE No. 3C6SRBDT9GG117152 SEGUN FACTURA No. 20578	587,300.00
1244 12159199W001015 0025	01 CAMIONETA TIPO PICK-UP MARCA RAM 2500 CREW CAB (DOBLE CABINA) MODELO 2016 SERIE No. 3C6SRBDT4GG117172 SEGUN FACTURA No. 20579	587,300.00
1244 12159199W001015 0026	01 VEHICULO CHIEVROLET EXPRESS CARGO VAN V8 MODELO 2016 SERIE No. 1GCZG9FG8G1129720 SEGUN FACTURA No. VUN000009180	519,970.00
1244 12159199W001015 0027	01 VEHICULO CHIEVROLET EXPRESS CARGO VAN V8 MODELO 2016 SERIE No. 1GCZG9FG4G1125731 SEGUN FACTURA No. VUN000009181	519,970.00
1244 12159199W001015 0028	01 VEHICULO CHIEVROLET EXPRESS CARGO VAN V8 MODELO 2016 SERIE No. 1GCZG9FG4G1127446 SEGUN FACTURA No. VUN000009182	519,970.00
1244 12159199W001015 0029	01 VEHICULO CHIEVROLET EXPRESS CARGO VAN V8 MODELO 2016 SERIE No. 1GCZG9FG0G1131039 SEGUN FACTURA No. VUN000009183	519,970.00
1244 12159199W001015 0030	01 VEHICULO CHIEVROLET EXPRESS CARGO VAN V8 MODELO 2016 SERIE No. 1GCZG9FG0G1129856 SEGUN FACTURA No. VUN000009184	519,970.00
1244 12159199W001015 0031	01 VEHICULO CHIEVROLET EXPRESS CARGO VAN V8 MODELO 2016 SERIE No. 1GCZG9FG5G1127942 SEGUN FACTURA No. VUN000009185	519,970.00
1244 12159199W001015 0032	01 VEHICULO CHIEVROLET EXPRESS CARGO VAN V8 MODELO 2016 SERIE No. 1GCZG9FG2G1122911 SEGUN FACTURA No. VUN000009179	519,970.00
1244 12159199W001016 0002	01 VEHICULO TACTICO PROFESIONAL BLINDADO NIVEL A9/B6+ MARCA STREIT MOD. 2015 SPARTAN GC PIT-BULL-VX SWAT SERIE No. 1FDUF5HTXFEB09326 SEGUN FACTURA No.A 622	8,703,132.00
1244 12159599W001017 0003	01 UNIDAD TIPO AVEOS SEDAN COLOR BLANCO MARCA CHEVROLET MODELO 2018 SERIE No. JL162079 SEGUN FACTURA No. 49768	199,849.99

SISTEMA CONTABLE 2022
RELACIÓN DE BIENES MUEBLES QUE COMPONEN SU PATRIMONIO
Cuenta Pública al 31 de diciembre de 2022

Página 196 de 371

Hora: 10:20:25a. m.

Fecha: 14/02/2023

Código	Descripción del Bien	Valor en Libros
1244 2111A111X001015 0002	01 REMOLQUE DORMITORIO PARA 8 PERSONAS MODELO 28127+2 DE 2.85 X 13.08 METROS FACTURA No. A000488	2,082,780.00
1245	Equipo de Defensa y Seguridad	176,701,712.24
1245 1111A111X001001 0001	374 FUSIL MARCA GAIL CAL. 5.56 MOD. SAR 1:7 No. DE CAT. 00-370-5000 CH-5562 FACT. 1073	4,499,276.10
1245 1111A111X001003 0001	01 DETECTOR DE METALES MOD. THOR CON ALCANCE DE 12 MTS. DE PROF. FACT. 0344	17,887.00
1245 1111A111X001003 0002	10 PIEZAS DETECTOR DE METAL RANGER 1000	30,475.00
1245 1111A111X001007 0001	01 DETECTOR SEMIFIJO MARCA SMITHS DETECTION MODELO IONSCAN 500DT SERIE: 50507 FACT 01258 A LA 01260	1,212,500.00
1245 1111A111X001007 0002	01 DETECTOR SEMIFIJO MARCA SMITHS DETECTION MODELO IONSCAN 500DT SERIE: 50515 FACT 01258 A LA 01260	1,212,500.00
1245 1111A111X001007 0003	01 DETECTOR SEMIFIJO MARCA SMITHS DETECTION MODELO IONSCAN 500DT SERIE: 50521 FACT 01258 A LA 01260	1,212,500.01
1245 1111A111X001007 0004	01 DETECTOR SEMIFIJO MARCA SMITHS DETECTION MODELO IONSCAN 500DT SERIE: 50536 FACT 01258 A LA 01260	1,212,500.01
1245 1111A111X001007 0005	15 ESCOPETAS DE GAS SEGUN OFICIO No. UP/059/2008 PU \$ 5942.68	89,140.17
1245 1111A111X001009 0004	01 PZA. PISTOLA MARCA BERETTA CALIBRE 9 MM. MODELO 92 FS MATRICULA J27394Z SEGÚN FACTURA No. 3922	9,655.43
1245 1111A111X001009 0005	01 PZA. PISTOLA MARCA BERETTA CALIBRE 9 MM. MODELO 92 FS MATRICULA J27839Z SEGÚN FACTURA No. 3922	9,655.43
1245 1111A111X001009 0006	01 PZA. PISTOLA MARCA BERETTA CALIBRE 9 MM. MODELO 92 FS MATRICULA J27840Z SEGÚN FACTURA No. 3922	9,655.43
1245 1111A111X001009 0007	01 PZA. PISTOLA MARCA BERETTA CALIBRE 9 MM. MODELO 92 FS MATRICULA J27841Z SEGÚN FACTURA No. 3922	9,655.43
1245 1111A111X001009 0008	01 PZA. PISTOLA MARCA BERETTA CALIBRE 9 MM. MODELO 92 FS MATRICULA J27842Z SEGÚN FACTURA No. 3922	9,655.43
1245 1111A111X001009 0009	01 PZA. PISTOLA MARCA BERETTA CALIBRE 9 MM. MODELO 92 FS MATRICULA J27843Z SEGÚN FACTURA No. 3922	9,655.43
1245 1111A111X001009 0010	01 PZA. PISTOLA MARCA BERETTA CALIBRE 9 MM. MODELO 92 FS MATRICULA J27844Z SEGÚN FACTURA No. 3922	9,655.43
1245 1111A111X001009 0011	01 PZA. PISTOLA MARCA BERETTA CALIBRE 9 MM. MODELO 92 FS MATRICULA J27845Z SEGÚN FACTURA No. 3922	9,655.43
1245 1111A111X001009 0012	01 PZA. PISTOLA MARCA BERETTA CALIBRE 9 MM. MODELO 92 FS MATRICULA J27846Z SEGÚN FACTURA No. 3922	9,655.43
1245 1111A111X001009 0013	01 PZA. PISTOLA MARCA BERETTA CALIBRE 9 MM. MODELO 92 FS MATRICULA J27847Z SEGÚN FACTURA No. 3922	9,655.43
1245 1111A111X001009 0014	01 PZA. PISTOLA MARCA BERETTA CALIBRE 9 MM. MODELO 92 FS MATRICULA J27850Z SEGÚN FACTURA No. 3922	9,655.43
1245 1111A111X001009 0015	01 PZA. PISTOLA MARCA BERETTA CALIBRE 9 MM. MODELO 92 FS MATRICULA J27851Z SEGÚN FACTURA No. 3922	9,655.43
1245 1111A111X001009 0016	01 PZA. PISTOLA MARCA BERETTA CALIBRE 9 MM. MODELO 92 FS MATRICULA J27852Z SEGÚN FACTURA No. 3922	9,655.43
1245 1111A111X001009 0017	01 PZA. PISTOLA MARCA BERETTA CALIBRE 9 MM. MODELO 92 FS MATRICULA J27865Z SEGÚN FACTURA No. 3922	9,655.43
1245 1111A111X001009 0018	01 PZA. PISTOLA MARCA BERETTA CALIBRE 9 MM. MODELO 92 FS MATRICULA J27866Z SEGÚN FACTURA No. 3922	9,655.43
1245 1111A111X001009 0019	01 PZA. PISTOLA MARCA BERETTA CALIBRE 9 MM. MODELO 92 FS MATRICULA J27867Z SEGÚN FACTURA No. 3922	9,655.43
1245 1111A111X001009 0020	01 PZA. PISTOLA MARCA BERETTA CALIBRE 9 MM. MODELO 92 FS MATRICULA J27868Z SEGÚN FACTURA No. 3922	9,655.43
1245 1111A111X001009 0021	01 PZA. PISTOLA MARCA BERETTA CALIBRE 9 MM. MODELO 92 FS MATRICULA J27889Z SEGÚN FACTURA No. 3922	9,655.43

SISTEMA CONTABLE 2022
RELACIÓN DE BIENES MUEBLES QUE COMPONEN SU PATRIMONIO
Cuenta Pública al 31 de diciembre de 2022

Página 197 de 371

Hora: 10:20:25a. m.

Fecha: 14/02/2023

Código	Descripción del Bien	Valor en Libros
1245 1111A111X001009 0022	01 PZA. PISTOLA MARCA BERETTA CALIBRE 9 MM. MODELO 92 FS MATRICULA J27890Z SEGÚN FACTURA No. 3922	9,655.43
1245 1111A111X001009 0023	01 PZA. PISTOLA MARCA BERETTA CALIBRE 9 MM. MODELO 92 FS MATRICULA J27891Z SEGÚN FACTURA No. 3922	9,655.43
1245 1111A111X001009 0024	01 PZA. PISTOLA MARCA BERETTA CALIBRE 9 MM. MODELO 92 FS MATRICULA J27892Z SEGÚN FACTURA No. 3922	9,655.43
1245 1111A111X001009 0025	01 PZA. PISTOLA MARCA BERETTA CALIBRE 9 MM. MODELO 92 FS MATRICULA J27893Z SEGÚN FACTURA No. 3922	9,655.43
1245 1111A111X001009 0026	01 PZA. PISTOLA MARCA BERETTA CALIBRE 9 MM. MODELO 92 FS MATRICULA J27894Z SEGÚN FACTURA No. 3922	9,655.43
1245 1111A111X001009 0027	01 PZA. PISTOLA MARCA BERETTA CALIBRE 9 MM. MODELO 92 FS MATRICULA J27898Z SEGÚN FACTURA No. 3922	9,655.43
1245 1111A111X001009 0028	01 PZA. PISTOLA MARCA BERETTA CALIBRE 9 MM. MODELO 92 FS MATRICULA J28038Z SEGÚN FACTURA No. 3922	9,655.43
1245 1111A111X001009 0029	01 PZA. PISTOLA MARCA BERETTA CALIBRE 9 MM. MODELO 92 FS MATRICULA J28039Z SEGÚN FACTURA No. 3922	9,655.43
1245 1111A111X001009 0030	01 PZA. PISTOLA MARCA BERETTA CALIBRE 9 MM. MODELO 92 FS MATRICULA J28040Z SEGÚN FACTURA No. 3922	9,655.43
1245 1111A111X001009 0031	01 PZA. PISTOLA MARCA BERETTA CALIBRE 9 MM. MODELO 92 FS MATRICULA J28041Z SEGÚN FACTURA No. 3922	9,655.43
1245 1111A111X001009 0032	01 PZA. PISTOLA MARCA BERETTA CALIBRE 9 MM. MODELO 92 FS MATRICULA J28042Z SEGÚN FACTURA No. 3922	9,655.43
1245 1111A111X001009 0033	01 PZA. PISTOLA MARCA BERETTA CALIBRE 9 MM. MODELO 92 FS MATRICULA J28043Z SEGÚN FACTURA No. 3922	9,655.43
1245 1111A111X001009 0034	01 PZA. PISTOLA MARCA BERETTA CALIBRE 9 MM. MODELO 92 FS MATRICULA J28044Z SEGÚN FACTURA No. 3922	9,655.43
1245 1111A111X001009 0035	01 PZA. PISTOLA MARCA BERETTA CALIBRE 9 MM. MODELO 92 FS MATRICULA J28045Z SEGÚN FACTURA No. 3922	9,655.43
1245 1111A111X001009 0036	01 PZA. PISTOLA MARCA BERETTA CALIBRE 9 MM. MODELO 92 FS MATRICULA J28046Z SEGÚN FACTURA No. 3922	9,655.43
1245 1111A111X001009 0037	01 PZA. PISTOLA MARCA BERETTA CALIBRE 9 MM. MODELO 92 FS MATRICULA J28047Z SEGÚN FACTURA No. 3922	9,655.43
1245 1111A111X001009 0038	01 PZA. PISTOLA MARCA BERETTA CALIBRE 9 MM. MODELO 92 FS MATRICULA J28048Z SEGÚN FACTURA No. 3922	9,655.43
1245 1111A111X001009 0039	01 PZA. PISTOLA MARCA BERETTA CALIBRE 9 MM. MODELO 92 FS MATRICULA J28067Z SEGÚN FACTURA No. 3922	9,655.43
1245 1111A111X001009 0040	01 PZA. PISTOLA MARCA BERETTA CALIBRE 9 MM. MODELO 92 FS MATRICULA J28964Z SEGÚN FACTURA No. 3922	9,655.43
1245 1111A111X001009 0041	01 PZA. PISTOLA MARCA BERETTA CALIBRE 9 MM. MODELO 92 FS MATRICULA J28965Z SEGÚN FACTURA No. 3922	9,655.43
1245 1111A111X001009 0042	01 PZA. PISTOLA MARCA BERETTA CALIBRE 9 MM. MODELO 92 FS MATRICULA J28970Z SEGÚN FACTURA No. 3922	9,655.43
1245 1111A111X001009 0043	01 PZA. PISTOLA MARCA BERETTA CALIBRE 9 MM. MODELO 92 FS MATRICULA J28972Z SEGÚN FACTURA No. 3922	9,655.43
1245 1111A111X001009 0044	01 PZA. PISTOLA MARCA BERETTA CALIBRE 9 MM. MODELO 92 FS MATRICULA J28973Z SEGÚN FACTURA No. 3922	9,655.43
1245 1111A111X001009 0045	01 PZA. PISTOLA MARCA BERETTA CALIBRE 9 MM. MODELO 92 FS MATRICULA J28974Z SEGÚN FACTURA No. 3922	9,655.43
1245 1111A111X001009 0046	01 PZA. PISTOLA MARCA BERETTA CALIBRE 9 MM. MODELO 92 FS MATRICULA J28975Z SEGÚN FACTURA No. 3922	9,655.43
1245 1111A111X001009 0047	01 PZA. PISTOLA MARCA BERETTA CALIBRE 9 MM. MODELO 92 FS MATRICULA J28976Z SEGÚN FACTURA No. 3922	9,655.43
1245 1111A111X001009 0048	01 PZA. PISTOLA MARCA BERETTA CALIBRE 9 MM. MODELO 92 FS MATRICULA J28977Z SEGÚN FACTURA No. 3922	9,655.43

SISTEMA CONTABLE 2022
RELACIÓN DE BIENES MUEBLES QUE COMPONEN SU PATRIMONIO
Cuenta Pública al 31 de diciembre de 2022

Página 198 de 371

Hora: 10:20:25a. m.

Fecha: 14/02/2023

Código	Descripción del Bien	Valor en Libros
1245 1111A111X001009 0049	01 PZA. PISTOLA MARCA BERETTA CALIBRE 9 MM. MODELO 92 FS MATRICULA J28978Z SEGÚN FACTURA No. 3922	9,655.43
1245 1111A111X001009 0050	01 PZA. PISTOLA MARCA BERETTA CALIBRE 9 MM. MODELO 92 FS MATRICULA J28979Z SEGÚN FACTURA No. 3922	9,655.43
1245 1111A111X001009 0051	01 PZA. PISTOLA MARCA BERETTA CALIBRE 9 MM. MODELO 92 FS MATRICULA J28980Z SEGÚN FACTURA No. 3922	9,655.43
1245 1111A111X001009 0052	01 PZA. PISTOLA MARCA BERETTA CALIBRE 9 MM. MODELO 92 FS MATRICULA J28981Z SEGÚN FACTURA No. 3922	9,655.43
1245 1111A111X001009 0053	01 PZA. PISTOLA MARCA BERETTA CALIBRE 9 MM. MODELO 92 FS MATRICULA J28990Z SEGÚN FACTURA No. 3922	9,655.43
1245 1111A111X001009 0054	01 PZA. FUSIL CALIBRE 0.308" WIN MARCA SAKO MODELO TIKKA T3 TACTIL MATRICULA C56194 SEGÚN FACTURA No. 5064	82,278.49
1245 1111A111X001009 0055	01 PZA. FUSIL CALIBRE 0.308" WIN MARCA SAKO MODELO TIKKA T3 TACTIL MATRICULA C56212 SEGÚN FACTURA No. 5064	82,278.49
1245 1111A111X001009 0056	01 PZA. FUSIL CALIBRE 0.308" WIN MARCA SAKO MODELO TIKKA T3 TACTIL MATRICULA C56193 SEGÚN FACTURA No. 5064	82,278.49
1245 1111A111X001009 0057	01 PZA. FUSIL CALIBRE 0.308" WIN MARCA SAKO MODELO TIKKA T3 TACTIL MATRICULA C56249 SEGÚN FACTURA No. 5064	82,278.49
1245 1111A111X001009 0058	01 PZA. FUSIL CALIBRE 0.308" WIN MARCA SAKO MODELO TIKKA T3 TACTIL MATRICULA C56204 SEGÚN FACTURA No. 5064	82,278.49
1245 1111A111X001009 0059	01 PZA. FUSIL CALIBRE 0.308" WIN MARCA SAKO MODELO TIKKA T3 TACTIL MATRICULA C56239 SEGÚN FACTURA No. 5064	82,278.49
1245 1111A111X001009 0060	01 PZA. FUSIL CALIBRE 0.308" WIN MARCA SAKO MODELO TIKKA T3 TACTIL MATRICULA C56206 SEGÚN FACTURA No. 5064	82,278.49
1245 1111A111X001009 0061	01 PZA. FUSIL CALIBRE 0.308" WIN MARCA SAKO MODELO TIKKA T3 TACTIL MATRICULA C56228 SEGÚN FACTURA No. 5064	82,278.49
1245 1111A111X001009 0062	01 PZA. FUSIL CALIBRE 0.308" WIN MARCA SAKO MODELO TIKKA T3 TACTIL MATRICULA C56211 SEGÚN FACTURA No. 5064	82,278.49
1245 1111A111X001009 0063	01 PZA. FUSIL CALIBRE 0.308" WIN MARCA SAKO MODELO TIKKA T3 TACTIL MATRICULA C56208 SEGÚN FACTURA No. 5064	82,278.49
1245 1111A111X001009 0064	01 PZA. FUSIL CALIBRE 0.308" WIN MARCA SAKO MODELO TIKKA T3 TACTIL MATRICULA C56237 SEGÚN FACTURA No. 5064	82,278.49
1245 1111A111X001009 0065	01 PZA. FUSIL CALIBRE 0.308" WIN MARCA SAKO MODELO TIKKA T3 TACTIL MATRICULA C56226 SEGÚN FACTURA No. 5064	82,278.49
1245 1111A111X001009 0066	01 PZA. FUSIL CALIBRE 0.308" WIN MARCA SAKO MODELO TIKKA T3 TACTIL MATRICULA C56236 SEGÚN FACTURA No. 5064	82,278.49
1245 1111A111X001009 0067	01 PZA. FUSIL CALIBRE 0.308" WIN MARCA SAKO MODELO TIKKA T3 TACTIL MATRICULA C56240 SEGÚN FACTURA No. 5064	82,278.49
1245 1111A111X001010 0001	01 SISTEMA PROGRAMABLE DE DETENCION MOLECULAR GT200 VERSION 07-2009 MCA. GLOBAL TENHNICAL SERIE No. SEGMX09-041 FACTURA 742	491,445.60
1245 1111A111X001010 0002	01 SISTEMA PROGRAMABLE DE DETENCION MOLECULAR GT200 VERSION 07-2009 MCA. GLOBAL TENHNICAL SERIE No. SEGMX09-042 FACTURA 742	491,445.60
1245 1111A111X001010 0003	01 SISTEMA PROGRAMABLE DE DETENCION MOLECULAR GT200 VERSION 07-2009 MCA. GLOBAL TENHNICAL SERIE No. SEGMX09-043 FACTURA 742	491,445.60
1245 1111A111X001010 0004	01 SISTEMA PROGRAMABLE DE DETENCION MOLECULAR GT200 VERSION 07-2009 MCA. GLOBAL TENHNICAL SERIE No. SEGMX09-044 FACTURA 742	491,445.60
1245 1111A111X001010 0005	01 SISTEMA PROGRAMABLE DE DETENCION MOLECULAR GT200 VERSION 07-2009 MCA. GLOBAL TENHNICAL SERIE No. SEGMX09-045 FACTURA 742	491,445.60

SISTEMA CONTABLE 2022
RELACIÓN DE BIENES MUEBLES QUE COMPONEN SU PATRIMONIO
Cuenta Pública al 31 de diciembre de 2022

Página 199 de 371

Hora: 10:20:25a. m.

Fecha: 14/02/2023

Código	Descripción del Bien	Valor en Libros
1245 1111A111X001010 0006	01 PZA. SISTEMA INTEGRAL DE RECONOCIMIENTO AVANZADO DE PLACAS VEHICULARES CONSTA DE: (06 PIEZAS DE SENSORES, SENSOR DE IMAGEN EXVIEM HAD CCD, 03 UNIDADES DE RESPALDO MARCA TRIPP LITE MODELO SMART2200NET, 03 EQUIPOS COMPUTADOR DE USO RUDO OPUS, 03 EQUIPOS COMPUTADORA PERSONAL BASICA MODELO OPTIPLEX 780 MINI	4,293,972.00
1245 1111A111X001010 0007	09 FUSIL DE ASALTO CALIBRE 7.62 X 51MM OTAN MCA. DSA MOD. SA58 13 " SEGUN FACTURA No. UVM 127639	262,578.15
1245 1111A111X001010 0008	09 FUSIL DE ASALTO CALIBRE 7.62 X 51MM OTAN MCA. DSA MOD. SA58 16 " SEGUN FACTURA No. UVM 127639	262,578.15
1245 1111A111X001011 0001	421 PZAS. PISTOLA CAL. 9 X9 mm MOD. 17 CAÑÓN 4.5" SEGUN FACT. 0757	3,391,019.23
1245 1111A111X001011 0002	33 PZAS. CARABINA SEMIAUTOMATICA CAL. 5.56 mm MCA. COLT MOD. AR-15A2 CAÑÓN 16" RETRACTIL FAC. 0757	826,132.16
1245 1111A111X001011 0003	116 PZAS. FUSIL CAL. 5.56 X 45 mm NATO MCA. BERETTA MOD. ARX160 AUTOMATICO CAÑÓN 12" FACT. 0757	3,534,857.56
1245 1111A111X001011 0004	62 CARABINAS SEMIAUTOMATICAS CAL. 5.56 MM SEGUN FACTURA No. VM-19750	1,797,215.17
1245 1111A111X001013 0002	07 KIT DE INTERVENCION TACTICO SEGUN FACTURA No. 302 OP. 2652	335,646.53
1245 1111A111X001013 0003	PAGO POR CARABINA SEMIAUTOMATICA SEGUN OP. 3091	6,875,865.56
1245 1111A111X001013 0004	COMPRA DE CARABINA SEMIAUTOMATICA CAL. 5.56MM SEGUN OP. 3094	114,737.05
1245 1111A111X001013 0005	03 BLOQUEADORES DE SEÑAL CELULAR SEGUN FACTURA No. 35	16,500,000.00
1245 1111A111X001013 0006	250 CARGADORES PARA PISTOLAS SEGUN OP. 3141	70,258.13
1245 1111A111X001013 0007	COMPRA DE EQUIPO DE DEFENSA Y SEGURIDAD SEGUN OF. No. SSPC/CA/UP/05/2014	335,646.49
1245 1111A111X001013 0008	COMPRA DE EQUIPO DE DEFENSA Y SEGURIDAD SEGUN ADJUDICACION No. CAABMS-I, 009/2014 (FASP FEDERAL)	235,880.00
1245 1111A111X001014 0002	10 KIT DE INTERVENCION TACTICO Y MOCHILA TACTICA SEGUN FACTURA No.83	1,199,985.20
1245 1111A111X001014 0003	200 VALLAS METALICAS EN SERIE PARA MANIFESTACIONES SEGUN FACTURA No. 369	858,400.00
1245 1111A111X001014 0004	COMPRA DE EQUIPO DE DEFENSA Y SEGURIDAD, 279 RIFLES Y 389 PISTOLAS SEMIAUTOMATICOS SEGUN ADJUDICACION No. CAABMS-I, 009/2014 (SPA)	11,476,529.89
1245 1111A111X001014 0006	01 SISTEMA DE ARCO DE SEGURIDAD SEGUN FACTURA No. A000443	3,900,000.00
1245 1111A111X001015 0002	01 SISTEMA DE ARCO DE SEGURIDAD, LECTORA DE PLACAS Y MONITOREO SEGUN FACTURA No. A000491	5,334,657.92
1245 1111A111X001021 0002	SERVICIO DE BLINDAJE A LA UNIDAD VEHICULAR MARCA TOYOTA, MODELO 2021, SEQUOIA PLATINUM, No. DE SERIE: 5TDYY5G15MS075738, FACTURA No. 1497.	2,193,444.00
1245 1111A111X001021 0003	SERVICIO DE BLINDAJE A LA UNIDAD VEHICULAR MARCA TOYOTA, MODELO 2021, SEQUOIA PLATINUM, No. DE SERIE: 5TDYY5G13MS075740, FACTURA No. 1502.	731,148.00
1245 1111A111X001021 0004	SERVICIO DE BLINDAJE A LA UNIDAD VEHICULAR MARCA VOLKSWAGEN JETTA-GLI, MODELO 2021, No. DE SERIE: 3VW4E6BU4MM030379, FACTURA No. 1498.	918,720.00
1245 1111A111X001093 0001	398 FUSILES SPORTES MCA. COLT CAL. 223 S/P-452	3,480,056.28
1245 1111A111X001093 0002	201 ESCOPETAS MCA. DEF-TAC CAL. 37 38 ML. S/P-452	365,976.22
1245 1111A111X001096 0001	500 FUSILES AR-15 A-2	3,688,069.51
1245 1111A111X001096 0002	391 REVOLVER MCA. SMITH	1,075,250.00
1245 1111A111X001096 0003	457 ESCOPETAS LANZADORAS DE PROYECTIL	2,174,805.24
1245 1111A111X001097 0001	120 CARABINAS AR-15	982,846.52

SISTEMA CONTABLE 2022
RELACIÓN DE BIENES MUEBLES QUE COMPONEN SU PATRIMONIO
Cuenta Pública al 31 de diciembre de 2022

Página 200 de 371

Hora: 10:20:25a. m.

Fecha: 14/02/2023

Código	Descripción del Bien	Valor en Libros
1245 1111A111X001097 0002	152 PISTOLAS SMITH WESSON CAL. 9 MM FACT. 7359	479,193.68
1245 1111A111X001097 0003	200 ESCOPETAS DE GAS	743,796.48
1245 11152811C001022 0002	01 SERVICIO DE BLINDAJE A LA UNIDAD VEHÍCULAR MARCA: FORD LINEA CHASIS PITBULL, MODELO: 2014, SERIE: N/A, SEGUN FACTURA: F INV 1071.	927,273.84
1245 11152851C001021 0002	SERVICIO DE BLINDAJE NIVEL 5 PLUS A LA UNIDAD VEHICULAR TIPO: TAHOE (PAQ G) HIGH COUNTRY, MARCA: CHEVROLET, MODELO: 2021, SERIE No. 1GNSK8KL5MR304667; SEGUN FACTURA No. A 410.	1,472,762.00
1245 1161A111X001001 0001	47 PISTOLA MCA. BERETTA CAL. 9 MM PARABELLUM MOD-92 FS S/FACTURA No. 969	254,944.14
1245 1161A111X001001 0002	324 PISTOLA MCA. NORINCO MOD. NZ75 CAL. 9 X 19 MM PARABELLUM S/FACTURA No. 637	827,116.92
1245 1161A111X001001 0003	328 PISTOLA MCA. BERETTA CAL. 9 MM PARABELLUM MOD. 92 FS S/FACTURA No. 637	1,801,772.67
1245 1161A111X001001 0004	76 PISTOLA CAL 9X9 MM MOD. NZ75 PARABELLUM NORINCO FACT. 790	188,973.00
1245 1161A111X001001 0005	01 PISTOLA CAL 9X9 MM MOD. NZ75 PARABELLUM NORINCO FACT. 811	2,536.39
1245 1161A111X001001 0006	13 PISTOLA BERETTA CAL 9 MM MOD. 92FS PARABELLUM FACT. 790	70,483.53
1245 1161A111X001001 0007	01 FUSIL GAIL CAL. 5.56MM MOD. SAR 1.7 CAT. 003705000 FACT. 1145	12,030.15
1245 1161A111X001002 0001	451 FUSIL "GAIL" MCA. I.M.I. CAL. 5.56 MM MOD. SAR SEGUN FACTURA No. 1765	5,722,855.60
1245 1161A111X001002 0002	07 PISTOLA MCA. BERETTA CAL. 9 MM PARABELLUM MOD. 92 FS S/FACTURA No. 1765	32,425.75
1245 1161A111X001002 0003	287 PISTOLA MCA. BERETTA CAL. 9 MM PARABELLUM MOD. 92 FS S/FACTURA No. 1845	1,373,240.73
1245 1161A111X001002 0004	228 FUSIL "GAIL" MCA. I.M.I. CAL. 5.56 MOD. SAR SEGUN FACTURA No. 1845	2,985,147.00
1245 1161A111X001002 0005	53 PISTOLAS MCA BERETTA CAL. 9MM PARABELLUM MOD. 92 FS SEGUN FACTURA No. 1845	253,594.67
1245 1161A111X001003 0001	01 DETECTOR E IDENTIFICADOR DE EXPLOSIVOS Y NARCOTICOS SERIE No. 13495 FACT. 16148	868,882.50
1245 1161A111X001003 0002	01 DETECTOR E IDENTIFICADOR DE EXPLOSIVOS Y NARCOTICOS SERIE No. 13808 FACT. 16148	868,882.50
1245 1161A111X001003 0003	125 DETECTOR DE METALES Y ARMAS MANUAL TIPO ESPADA MCA. GARRET MOD. SUPER FACT. 186	226,406.25
1245 1161A111X001003 0004	25 ESCOPETA DE BOMBA MCA. O.F. MOSSBERG & SONS, INC., CAL. 12 MOD. 500-A	71,625.53
1245 1161A111X001004 0001	70 FUSIL MCA. COLT CAL. 0.223" (5.56 MM) MOD. AR6530 SEGUN FACTURA No. 2667	1,122,664.70
1245 1161A111X001004 0002	50 FUSIL " GALIL" MCA. I.M.I. CAL. 5.56 MM. No. DE CAT. 00-370-5000 FACT-2667	768,185.63
1245 1161A111X001004 0003	23 ESCOPETA DE GAS MCA. FEDERAL LABS. CAL 37/38 MM. COD.1315 SEGUN FACT-2667	177,622.82
1245 1161A111X001004 0004	30 FUSIL MCA. COLT CAL. 0.223" (5.56MM.) MOD. AR6530 SEGUN FACTURA No. 2693	481,142.01
1245 1161A111X001004 0005	154 FUSIL GALIL MCA. I.M.I. CAL. 5.56 MM. NO. DE CAT. 00-370-5000 FACT-2693	2,366,011.72
1245 1161A111X001004 0006	77 ESCOPETA DE GAS MCA. FEDERAL LABS. CAL. 37/38 COD.1315 FACT-2693	594,650.34
1245 1161A111X001004 0007	200 PISTOLA MCA. BERETTA. CAL. 9MM. PARABELLUM MOD. 92FS FACT-2693	1,051,270.00
1245 1161A111X001004 0008	300 ESCOPETA BOMBA MCA. O.F. MOSSBERG & SONS, INC., CAL. 12 MOD.500-A FACT-2693	880,413.20

SISTEMA CONTABLE 2022
RELACIÓN DE BIENES MUEBLES QUE COMPONEN SU PATRIMONIO
Cuenta Pública al 31 de diciembre de 2022

Página 201 de 371

Hora: 10:20:25a. m.

Fecha: 14/02/2023

Código	Descripción del Bien	Valor en Libros
1245 1161A111X001004 0009	16 ESCOPETA DE GAS MCA. FEDERAL LABS. CAL. 3738 COD.1315 FACT-2664 SSP/UP/078/04	123,563.70
1245 1161A111X001004 0010	49 PISTOLA MCA. BERETTA CAL. 9 MM. PARABELLUM MOD. 92FS FACTURA No. 2663	257,561.15
1245 1161A111X001004 0011	206 CARABINA AR15A2 MCA. COLT CAL. 0.223 (5.56 MM.) MOD. AR6520 FACT-2670	3,206,194.68
1245 1161A111X001004 0012	205 PISTOLA MCA. BERETTA CAL. 9 MM. PARABELLUM MOD. 92FS FACT-2670	1,077,551.75
1245 1161A111X001004 0013	337 ESCOPETA DE GAS MCA. O.F. MOSSBERG & SONS, INC. CAL.12 MOD.500-A FACT-2670	988,997.27
1245 1161A111X001004 0014	25 FUSIL "GALIL" MCA. I.M.I. CAL. 5.56 MM. No, CAT-00-370-5000 FACTURA No: 2670	384,092.81
1245 1161A111X001004 0015	60 FUSIL MCA. COLT CAL. 0.223" (5.56 MM.) MOD. AR6530 SEGUN FACT- 2670	962,284.03
1245 1161A111X001004 0016	86 ESCOPETA DE GAS MCA. FEDERAL LABS. CAL. 37/38 MM. COD. 1315 FACT- 2668	664,154.78
1245 1161A111X001004 0017	20 FUSIL "GAIL" MCA. I.M.I. CAL. 5.56 MM. NO. DE CAT. 00-370-5000 FACT-2668	307,274.20
1245 1161A111X001004 0018	03 DETECTOR PORTATIL DE GASES MCA. AIM MOD. 600 SEGUN FACTURA No. 0080	106,501.50
1245 1161A111X001004 0019	02 DETECTOR E IDENTIFICADOR DE NARCOTICOS Y EXPLOSIVOS MCA. SMITHS FACT-0081	2,198,800.00
1245 1161A111X001004 0020	01 EQUIPO SIMULADOR DE TIRO RANGE 3000 XP4 SEGUN FACTURA No. 0118,0119,0120	1,400,000.00
1245 1161A111X001004 0021	01 DETECTOR E IDENTIFICADOR DE NARCOTICOS Y EXPLOSIVOS FACTURA No. 0128	1,225,000.00
1245 1161A111X001004 0022	199 PISTOLA BERETTA CAL 9 MM MOD. 92FS PARABELLUM FACT. 2693	1,046,013.65
1245 1161A111X001004 0025	55 FUSIL GAIL CAL. 5.56MM MOD. SAR 1.7 CAT. 003705000 FACT. 62	793,155.00
1245 1161A111X001004 0026	19 ESCOPETA DE BOMBA MOSSBERG CAL. 12 MOD. 500-A SIN FACTURA	27,217.50
1245 1161A111X001005 0001	99 PISTOLA CAL 9X9 MM MOD.17 GLOCK FACT. 573	637,722.53
1245 1161A111X001005 0002	80 PISTOLA CAL 9X9 MM MOD.17 GLOCK FACT. 576	508,675.90
1245 1161A111X001005 0003	19 PISTOLA CAL 9X9 MM MOD.17 GLOCK FACT. 579	123,660.93
1245 1161A111X001005 0004	42 PISTOLA BERETTA CAL 9 MM MOD. 92FS PARABELLUM FACT. 312	288,658.86
1245 1161A111X001005 0005	100 CARABINA CAL. 0.223 (5.56 MM) MOD. AR6520 FACT. 309	1,549,561.00
1245 1161A111X001005 0006	198 CARABINA CAL. 0.223 (5.56 MM) MOD. AR6520 FACT. 572	2,957,005.26
1245 1161A111X001005 0007	80 CARABINA CAL. 0.223 (5.56 MM) MOD. AR6520 FACT. 578	1,194,749.60
1245 1161A111X001005 0008	50 ESCOPETA DE BOMBA MOSSBERG CAL. 12 MOD. 500-A FACT.309	146,090.50
1245 1161A111X001006 0001	155 PISTOLA BERETTA CAL 9 MM MOD. 92FS PARABELLUM FACT. 1147	993,525.20
1245 1161A111X001006 0002	99 METRALLETA CAL 9MM SIN FACTURA	445,500.00
1245 1161A111X001006 0003	29 CARABINA M-1 CAL. 9MM SIN FACTURA.	87,000.00
1245 1161A111X001006 0004	14 CARABINA M-2 CAL. 9MM SIN FACTURA.	49,000.00
1245 1161A111X001006 0005	100 FUSIL DE ASALTO CAL. 5.56 X 45 MM MOD. G36V FACT. 1003	1,555,651.00
1245 1161A111X001006 0006	04 FUSIL DE ASALTO CAL. 5.56 X 45 MM MOD. G36V FACT. 1004	62,226.04
1245 1161A111X001006 0007	399 FUSIL DE ASALTO CAL. 5.56 X 45 MM MOD. G36V FACT. 1005	5,982,234.93
1245 1161A111X001006 0008	185 ESCOPETA DE GAS CAL. 37/38 LANZADOR DE PROYECTIL COD. 1325 FACT. 1147	1,045,453.50
1245 1161A111X001006 0009	90 TONFAS RETRACTILES COLOR NEGRO MCA. MONADNOCK PR-24 FACTURA No. 1168	133,101.00
1245 1161A111X001007 0001	67 PISTOLAS CAL. 9MM MCA. SMITH W. MOD. 6906 SIN FACTURA.	301,500.00

SISTEMA CONTABLE 2022
RELACIÓN DE BIENES MUEBLES QUE COMPONEN SU PATRIMONIO
Cuenta Pública al 31 de diciembre de 2022

Página 202 de 371

Hora: 10:20:25a. m.

Fecha: 14/02/2023

Código	Descripción del Bien	Valor en Libros
1245 1161A111X001007 0002	04 DETECTORES DE ARMAS Y METALES MCA. GARRETT MOD. PD-6500 PU \$ 79350.00 FAC.T No. 01244	317,400.00
1245 1161A111X001008 0001	06 PZAS. GOGGLES/MONOCULAR (CICLOPE) DE VISION NOCTURNA MARCA NIGHT OPTICS MODELO AN/PVS-7 SEGÚN FACTURA No. 01402	586,500.00
1245 1161A111X001008 0002	10 PZAS. GOGGLES/MONOCULAR (CICLOPE) DE VISION NOCTURNA MARCA NIGHT OPTICS MODELO AN-PVS-7-3A SEGÚN FACTURA No. 01416	918,438.10
1245 1161A111X001008 0003	50 PZAS. GOGGLES PROTECTORES MARCA PEZT CO DE USO TACTICO SEGÚN FACTURA No. 01408	79,695.00
1245 1161A111X001008 0004	01 PZA. PLACA BALISTICA MODELO PMT-PBPB-III MARCA P.M.T. SERIE 32871 SEGÚN FACTURA No. 3265	4,830.00
1245 1161A111X001008 0005	01 PZA. PLACA BALISTICA MODELO PMT-PBPB-III MARCA P.M.T. SERIE 32872 SEGÚN FACTURA No. 3265	4,830.00
1245 1161A111X001008 0006	01 PZA. PLACA BALISTICA MODELO PMT-PBPB-III MARCA P.M.T. SERIE 32873 SEGÚN FACTURA No. 3265	4,830.00
1245 1161A111X001008 0007	01 PZA. PLACA BALISTICA MODELO PMT-PBPB-III MARCA P.M.T. SERIE 32874 SEGÚN FACTURA No. 3265	4,830.00
1245 1161A111X001008 0008	01 PZA. PLACA BALISTICA MODELO PMT-PBPB-III MARCA P.M.T. SERIE 32875 SEGÚN FACTURA No. 3265	4,830.00
1245 1161A111X001008 0009	01 PZA. PLACA BALISTICA MODELO PMT-PBPB-III MARCA P.M.T. SERIE 32876 SEGÚN FACTURA No. 3265	4,830.00
1245 1161A111X001008 0010	01 PZA. PLACA BALISTICA MODELO PMT-PBPB-III MARCA P.M.T. SERIE 32877 SEGÚN FACTURA No. 3265	4,830.00
1245 1161A111X001008 0011	01 PZA. PLACA BALISTICA MODELO PMT-PBPB-III MARCA P.M.T. SERIE 32878 SEGÚN FACTURA No. 3265	4,830.00
1245 1161A111X001008 0012	01 PZA. PLACA BALISTICA MODELO PMT-PBPB-III MARCA P.M.T. SERIE 32879 SEGÚN FACTURA No. 3265	4,830.00
1245 1161A111X001008 0013	01 PZA. PLACA BALISTICA MODELO PMT-PBPB-III MARCA P.M.T. SERIE 32880 SEGÚN FACTURA No. 3265	4,830.00
1245 1161A111X001008 0014	01 PZA. PLACA BALISTICA MODELO PMT-PBPB-III MARCA P.M.T. SERIE 32881 SEGÚN FACTURA No. 3265	4,830.00
1245 1161A111X001008 0015	01 PZA. PLACA BALISTICA MODELO PMT-PBPB-III MARCA P.M.T. SERIE 32882 SEGÚN FACTURA No. 3265	4,830.00
1245 1161A111X001008 0016	01 PZA. PLACA BALISTICA MODELO PMT-PBPB-III MARCA P.M.T. SERIE 32883 SEGÚN FACTURA No. 3265	4,830.00
1245 1161A111X001008 0017	01 PZA. PLACA BALISTICA MODELO PMT-PBPB-III MARCA P.M.T. SERIE 32884 SEGÚN FACTURA No. 3265	4,830.00
1245 1161A111X001008 0018	01 PZA. PLACA BALISTICA MODELO PMT-PBPB-III MARCA P.M.T. SERIE 32885 SEGÚN FACTURA No. 3265	4,830.00
1245 1161A111X001008 0019	01 PZA. PLACA BALISTICA MODELO PMT-PBPB-III MARCA P.M.T. SERIE 32886 SEGÚN FACTURA No. 3265	4,830.00
1245 1161A111X001008 0020	01 PZA. PLACA BALISTICA MODELO PMT-PBPB-III MARCA P.M.T. SERIE 32887 SEGÚN FACTURA No. 3265	4,830.00
1245 1161A111X001008 0021	01 PZA. PLACA BALISTICA MODELO PMT-PBPB-III MARCA P.M.T. SERIE 32888 SEGÚN FACTURA No. 3265	4,830.00
1245 1161A111X001008 0022	01 PZA. PLACA BALISTICA MODELO PMT-PBPB-III MARCA P.M.T. SERIE 32889 SEGÚN FACTURA No. 3265	4,830.00
1245 1161A111X001008 0023	01 PZA. PLACA BALISTICA MODELO PMT-PBPB-III MARCA P.M.T. SERIE 32890 SEGÚN FACTURA No. 3265	4,830.00
1245 1161A111X001008 0024	01 PZA. PLACA BALISTICA MODELO PMT-PBPB-III MARCA P.M.T. SERIE 32891 SEGÚN FACTURA No. 3265	4,830.00
1245 1161A111X001008 0025	01 PZA. PLACA BALISTICA MODELO PMT-PBPB-III MARCA P.M.T. SERIE 32892 SEGÚN FACTURA No. 3265	4,830.00
1245 1161A111X001008 0026	01 PZA. PLACA BALISTICA MODELO PMT-PBPB-III MARCA P.M.T. SERIE 32893 SEGÚN FACTURA No. 3265	4,830.00

SISTEMA CONTABLE 2022
RELACIÓN DE BIENES MUEBLES QUE COMPONEN SU PATRIMONIO
Cuenta Pública al 31 de diciembre de 2022

Página 203 de 371

Hora: 10:20:25a. m.

Fecha: 14/02/2023

Código	Descripción del Bien	Valor en Libros
1245 1161A111X001008 0027	01 PZA. PLACA BALISTICA MODELO PMT-PBPB-III MARCA P.M.T. SERIE 32894 SEGÚN FACTURA No. 3265	4,830.00
1245 1161A111X001008 0028	01 PZA. PLACA BALISTICA MODELO PMT-PBPB-III MARCA P.M.T. SERIE 32895 SEGÚN FACTURA No. 3265	4,830.00
1245 1161A111X001008 0029	01 PZA. PLACA BALISTICA MODELO PMT-PBPB-III MARCA P.M.T. SERIE 32896 SEGÚN FACTURA No. 3265	4,830.00
1245 1161A111X001008 0030	01 PZA. PLACA BALISTICA MODELO PMT-PBPB-III MARCA P.M.T. SERIE 32897 SEGÚN FACTURA No. 3265	4,830.00
1245 1161A111X001008 0031	01 PZA. PLACA BALISTICA MODELO PMT-PBPB-III MARCA P.M.T. SERIE 32898 SEGÚN FACTURA No. 3265	4,830.00
1245 1161A111X001008 0032	01 PZA. PLACA BALISTICA MODELO PMT-PBPB-III MARCA P.M.T. SERIE 32899 SEGÚN FACTURA No. 3265	4,830.00
1245 1161A111X001008 0033	01 PZA. PLACA BALISTICA MODELO PMT-PBPB-III MARCA P.M.T. SERIE 32900 SEGÚN FACTURA No. 3265	4,830.00
1245 1161A111X001008 0034	01 PZA. PLACA BALISTICA MODELO PMT-PBPB-III MARCA P.M.T. SERIE 32901 SEGÚN FACTURA No. 3265	4,830.00
1245 1161A111X001008 0035	01 PZA. PLACA BALISTICA MODELO PMT-PBPB-III MARCA P.M.T. SERIE 32902 SEGÚN FACTURA No. 3265	4,830.00
1245 1161A111X001008 0036	01 PZA. PLACA BALISTICA MODELO PMT-PBPB-III MARCA P.M.T. SERIE 32903 SEGÚN FACTURA No. 3265	4,830.00
1245 1161A111X001008 0037	01 PZA. PLACA BALISTICA MODELO PMT-PBPB-III MARCA P.M.T. SERIE 32904 SEGÚN FACTURA No. 3265	4,830.00
1245 1161A111X001008 0038	99 CARABINA CALIBRE 0.223" REM. MARCA COLT MOD. AR6520 SEMIAUTOMATICA CAÑON DE 16" FACTURA No. 2634	2,087,993.72
1245 1161A111X001008 0039	07 FUSIL CALIBRE 5.56 X 45 mm MARCA HECKLER & KOCH MOD. G36KV SEMIAUTOMATICO FACTURA No. 2634	171,051.08
1245 1161A111X001008 0040	01 PLATAFORMA TACTICA DE VIGILANCIA CON REMOLQUE SERIE No. ICX-6809047 S/FACT. 314	3,355,754.63
1245 1161A111X001008 0041	01 PLATAFORMA TACTICA DE VIGILANCIA CON REMOLQUE SERIE No. ICX-6808039 S/FAC. 307	3,355,754.63
1245 1161A111X001097 0001	115 FUSIL COLT CAL.0.223 MOD. AR6530 FACT. 7359	1,005,543.90
1245 12153356W011015 0002	200 VALLAS METALICAS EN SERIE PARA MANIFESTACIONES SEGUN FACTURA No. 536	944,240.00
1245 12153356W011015 0003	02 SOLUCION DE SISTEMA INTEGRAL DE INHIBIDOR DE SEÑAL DE CELULAR SEGUN FACTURA No. B-634	5,975,000.00
1245 12153356W011016 0002	02 SOLUCION DE SISTEMA INTEGRAL DEL INHIBIDOR DE SEÑAL DE CELULAR SEGUN FACTURA No. B-835	5,975,000.00
1245 12153356W011021 0002	5 ARCOS DETECTORES DE METAL DE 18 ZONAS MARCA:INTELLI SEGUN FACTURA No.A2	1,126,007.19
1245 12159599W001015 0002	COMPRA DE EQUIPO DE DEFENSA Y SEGURIDAD, 279 RIFLES Y 389 PISTOLAS SEMIAUTOMATICOS SEGUN ADJUDICACION No. CAABMS-I, 0009/2014 (SPA)	388,580.36
1246	Maquinaria, Otros Equipos y Herramientas	522,097,856.00
1246 1111A111X001004 0054	01 EQUIPO TRASMISOR RECEPTOR MCA. ICOM RADIO AEREO MOVIL SEGUN FACT. 1688	19,387.85
1246 1111A111X001004 0174	01 CENTRAL TELEFONICA MCA.PANASONIC MOD. KXT-1232SEGUN FACTURA No. 5195	17,551.88
1246 1111A111X001004 0179	04 CONTROL ELECTRONICO C-26P DE 2FASES PROGRAMABLES SEGUN FACTURAS Nos: 0284-0285	47,186.80
1246 1111A111X001005 0012	01 RADIO PORTATIL MOD. TK2170MCA. KENWOOD SERIE No: 70400070 FACT- 1958 A LA 1960	6,023.70
1246 1111A111X001005 0013	01 RADIO PORTATIL MOD. TK2170MCA. KENWOOD SERIE No: 70400308 FACT- 1958 A LA 1960	6,023.70
1246 1111A111X001005 0014	01 RADIO PORTATIL MOD. TK2170MCA. KENWOOD SERIE No: 70400309 FACT- 1958 A LA 1960	6,023.70

SISTEMA CONTABLE 2022
RELACIÓN DE BIENES MUEBLES QUE COMPONEN SU PATRIMONIO
Cuenta Pública al 31 de diciembre de 2022

Página 204 de 371

Hora: 10:20:25a. m.

Fecha: 14/02/2023

Código	Descripción del Bien	Valor en Libros
1246 1111A111X001005 0015	01 RADIO PORTATIL MOD. TK2170MCA. KENWOOD SERIE No: 70400063 FACT- 1958 A LA 1960	6,023.70
1246 1111A111X001005 0016	01 RADIO PORTATIL MOD. TK2170MCA. KENWOOD SERIE No: 70400467 FACT- 1958 A LA 1960	6,023.70
1246 1111A111X001005 0017	01 RADIO PORTATIL MOD. TK2170MCA. KENWOOD SERIE No: 70400457 FACT- 1958 A LA 1960	6,023.70
1246 1111A111X001005 0019	01 RADIO PORTATIL MOD. TK2170MCA. KENWOOD SERIE No: 70400493 FACT- 1958 A LA 1960	6,023.70
1246 1111A111X001005 0020	01 RADIO PORTATIL MOD. TK2170MCA. KENWOOD SERIE No: 70400496 FACT- 1958 A LA 1960	6,023.70
1246 1111A111X001005 0021	01 RADIO PORTATIL MOD. TK2170MCA. KENWOOD SERIE No: 70400142 FACT- 1958 A LA 1960	6,023.70
1246 1111A111X001005 0022	01 RADIO PORTATIL MOD. TK2170MCA. KENWOOD SERIE No: 70400500 FACT- 1958 A LA 1960	6,023.70
1246 1111A111X001005 0023	01 RADIO PORTATIL MOD. TK2170MCA. KENWOOD SERIE No: 70400454 FACT- 1958 A LA 1960	6,023.70
1246 1111A111X001005 0024	01 RADIO PORTATIL MOD. TK2170MCA. KENWOOD SERIE No: 70400146 FACT- 1958 A LA 1960	6,023.70
1246 1111A111X001005 0025	01 RADIO PORTATIL MOD. TK2170MCA. KENWOOD SERIE No: 70400068 FACT- 1958 A LA 1960	6,023.70
1246 1111A111X001005 0026	01 RADIO PORTATIL MOD. TK2170MCA. KENWOOD SERIE No: 70400455 FACT- 1958 A LA 1960	6,023.70
1246 1111A111X001005 0027	01 RADIO PORTATIL MOD. TK2170MCA. KENWOOD SERIE No: 70400294 FACT- 1958 A LA 1960	6,023.70
1246 1111A111X001005 0028	01 RADIO PORTATIL MOD. TK2170MCA. KENWOOD SERIE No: 70400147 FACT- 1958 A LA 1960	6,023.70
1246 1111A111X001005 0029	01 RADIO PORTATIL MOD. TK2170MCA. KENWOOD SERIE No: 70400064 FACT- 1958 A LA 1960	6,023.70
1246 1111A111X001005 0030	01 RADIO PORTATIL MOD. TK2170MCA. KENWOOD SERIE No: 70400145 FACT- 1958 A LA 1960	6,023.70
1246 1111A111X001005 0031	01 RADIO PORTATIL MOD. TK2170MCA. KENWOOD SERIE No: 70400150 FACT- 1958 A LA 1960	6,023.70
1246 1111A111X001005 0032	01 RADIO PORTATIL MOD. TK2170MCA. KENWOOD SERIE No: 70400144 FACT- 1958 A LA 1960	6,023.70
1246 1111A111X001005 0034	01 RADIO PORTATIL MOD. TK2170MCA. KENWOOD SERIE No: 70400310 FACT- 1958 A LA 1960	6,023.70
1246 1111A111X001005 0035	01 RADIO PORTATIL MOD. TK2170MCA. KENWOOD SERIE No: 70400458 FACT- 1958 A LA 1960	6,023.70
1246 1111A111X001005 0036	01 RADIO PORTATIL MOD. TK2170MCA. KENWOOD SERIE No: 70400306 FACT- 1958 A LA 1960	6,023.70
1246 1111A111X001005 0037	01 RADIO PORTATIL MOD. TK2170MCA. KENWOOD SERIE No: 70400499 FACT- 1958 A LA 1960	6,023.70
1246 1111A111X001005 0038	01 RADIO PORTATIL MOD. TK2170MCA. KENWOOD SERIE No: 70400061 FACT- 1958 A LA 1960	6,023.70
1246 1111A111X001005 0039	01 RADIO PORTATIL MOD. TK2170MCA. KENWOOD SERIE No: 70400459 FACT- 1958 A LA 1960	6,023.70
1246 1111A111X001005 0040	01 RADIO PORTATIL MOD. TK2170MCA. KENWOOD SERIE No: 70400148 FACT- 1958 A LA 1960	6,023.70
1246 1111A111X001005 0041	01 RADIO PORTATIL MOD. TK2170MCA. KENWOOD SERIE No: 70400065 FACT- 1958 A LA 1960	6,023.70
1246 1111A111X001005 0042	01 RADIO PORTATIL MOD. TK2170MCA. KENWOOD SERIE No: 70400299 FACT- 1958 A LA 1960	6,023.70
1246 1111A111X001005 0043	01 RADIO PORTATIL MOD. TK2170MCA. KENWOOD SERIE No: 70400141 FACT- 1958 A LA 1960	6,023.70

SISTEMA CONTABLE 2022
RELACIÓN DE BIENES MUEBLES QUE COMPONEN SU PATRIMONIO
Cuenta Pública al 31 de diciembre de 2022

Página 205 de 371

Hora: 10:20:25a. m.

Fecha: 14/02/2023

Código	Descripción del Bien	Valor en Libros
1246 1111A111X001005 0044	01 RADIO PORTATIL MOD. TK2170MCA. KENWOOD SERIE No: 70400452 FACT- 1958 A LA 1960	6,023.70
1246 1111A111X001005 0046	01 RADIO PORTATIL MOD. TK2170MCA. KENWOOD SERIE No: 70400492 FACT- 1958 A LA 1960	6,023.70
1246 1111A111X001005 0047	01 RADIO PORTATIL MOD. TK2170MCA. KENWOOD SERIE No: 70400302 FACT- 1958 A LA 1960	6,023.70
1246 1111A111X001005 0048	01 RADIO PORTATIL MOD. TK2170MCA. KENWOOD SERIE No: 70400498 FACT- 1958 A LA 1960	6,023.70
1246 1111A111X001005 0049	01 RADIO PORTATIL MOD. TK2170MCA. KENWOOD SERIE No: 70400062 FACT- 1958 A LA 1960	6,023.70
1246 1111A111X001005 0050	01 RADIO PORTATIL MOD. TK2170MCA. KENWOOD SERIE No: 70400143 FACT- 1958 A LA 1960	6,023.70
1246 1111A111X001005 0051	01 RADIO PORTATIL MOD. TK2170MCA. KENWOOD SERIE No: 70400461 FACT- 1958 A LA 1960	6,023.70
1246 1111A111X001005 0056	01 RADIO PORTATIL MOD. TK2170MCA. KENWOOD SERIE No: 70400266 FACT- 1958 A LA 1960	6,023.70
1246 1111A111X001005 0057	01 RADIO MOVIL MOD. TK-780HK MCA. KENWOOD SERIE No: 61100716 FACT- 1960 A LA 1963	6,371.00
1246 1111A111X001005 0059	01 RADIO MOVIL MOD. TK-780HK MCA. KENWOOD SERIE No: 61100711 FACT- 1960 A LA 1963	6,371.00
1246 1111A111X001005 0061	01 RADIO MOVIL MOD. TK-780HK MCA. KENWOOD SERIE No: 61100744 FACT- 1960 A LA 1963	6,371.00
1246 1111A111X001005 0065	01 RADIO MOVIL MOD. TK-780HK MCA. KENWOOD SERIE No: 61100655 FACT- 1960 A LA 1963	6,371.00
1246 1111A111X001005 0067	01 RADIO MOVIL MOD. TK-780HK MCA. KENWOOD SERIE No: 61100717 FACT- 1960 A LA 1963	6,371.00
1246 1111A111X001005 0068	01 RADIO MOVIL MOD. TK-780HK MCA. KENWOOD SERIE No: 61100694 FACT- 1960 A LA 1963	6,371.00
1246 1111A111X001005 0069	01 RADIO MOVIL MOD. TK-780HK MCA. KENWOOD SERIE No: 61100712 FACT- 1960 A LA 1963	6,371.00
1246 1111A111X001005 0073	01 RADIO MOVIL MOD. TK-780HK MCA. KENWOOD SERIE No: 61100449 FACT- 1960 A LA 1963	6,371.00
1246 1111A111X001005 0074	01 RADIO MOVIL MOD. TK-780HK MCA. KENWOOD SERIE No: 61100724 FACT- 1960 A LA 1963	6,371.00
1246 1111A111X001005 0076	01 RADIO MOVIL MOD. TK-780HK MCA. KENWOOD SERIE No: 61100679 FACT- 1960 A LA 1963	6,371.00
1246 1111A111X001005 0078	01 RADIO MOVIL MOD. TK-780HK MCA. KENWOOD SERIE No: 61100693 FACT- 1960 A LA 1963	6,371.00
1246 1111A111X001005 0079	01 RADIO MOVIL MOD. TK-780HK MCA. KENWOOD SERIE No: 61100713 FACT- 1960 A LA 1963	6,371.00
1246 1111A111X001005 0080	01 RADIO MOVIL MOD. TK-780HK MCA. KENWOOD SERIE No: 61100781 FACT- 1960 A LA 1963	6,371.00
1246 1111A111X001005 0081	01 RADIO MOVIL MOD. TK-780HK MCA. KENWOOD SERIE No: 61100745 FACT- 1960 A LA 1963	6,371.00
1246 1111A111X001005 0082	01 RADIO MOVIL MOD. TK-780HK MCA. KENWOOD SERIE No: 61100472 FACT- 1960 A LA 1963	6,371.00
1246 1111A111X001005 0083	01 RADIO MOVIL MOD. TK-780HK MCA. KENWOOD SERIE No: 61100705 FACT- 1960 A LA 1963	6,371.00
1246 1111A111X001005 0084	01 RADIO MOVIL MOD. TK-780HK MCA. KENWOOD SERIE No: 6100078 FACT- 1960 A LA 1963	6,371.00
1246 1111A111X001005 0085	01 RADIO MOVIL MOD. TK-780HK MCA. KENWOOD SERIE No: 61100651 FACT- 1960 A LA 1963	6,371.00
1246 1111A111X001005 0087	01 RADIO MOVIL MOD. TK-780HK MCA. KENWOOD SERIE No: 61100719 FACT- 1960 A LA 1963	6,371.00

SISTEMA CONTABLE 2022
RELACIÓN DE BIENES MUEBLES QUE COMPONEN SU PATRIMONIO
Cuenta Pública al 31 de diciembre de 2022

Página 206 de 371

Hora: 10:20:25a. m.

Fecha: 14/02/2023

Código	Descripción del Bien	Valor en Libros
1246 1111A111X001005 0088	01 RADIO MOVIL MOD. TK-780HK MCA. KENWOOD SERIE No: 61100692 FACT- 1960 A LA 1963	6,371.00
1246 1111A111X001005 0089	01 RADIO MOVIL MOD. TK-780HK MCA. KENWOOD SERIE No: 61100714 FACT- 1960 A LA 1963	6,371.00
1246 1111A111X001005 0090	01 RADIO MOVIL MOD. TK-780HK MCA. KENWOOD SERIE No: 61100785 FACT- 1960 A LA 1963	6,371.00
1246 1111A111X001005 0091	01 RADIO MOVIL MOD. TK-780HK MCA. KENWOOD SERIE No: 61100742 FACT- 1960 A LA 1963	6,371.00
1246 1111A111X001005 0094	01 RADIO MOVIL MOD. TK-780HK MCA. KENWOOD SERIE No: 61000490 FACT- 1960 A LA 1963	6,371.00
1246 1111A111X001005 0095	01 RADIO MOVIL MOD. TK-780HK MCA. KENWOOD SERIE No: 61100777 FACT- 1960 A LA 1963	6,371.00
1246 1111A111X001005 0097	01 RADIO MOVIL MOD. TK-780HK MCA. KENWOOD SERIE No: 61100720 FACT- 1960 A LA 1963	6,371.00
1246 1111A111X001005 0098	01 RADIO MOVIL MOD. TK-780HK MCA. KENWOOD SERIE No: 61100691 FACT- 1960 A LA 1963	6,371.00
1246 1111A111X001005 0100	01 RADIO MOVIL MOD. TK-780HK MCA. KENWOOD SERIE No: 61100784 FACT- 1960 A LA 1963	6,371.00
1246 1111A111X001005 0101	01 RADIO MOVIL MOD. TK-780HK MCA. KENWOOD SERIE No: 61100741 FACT- 1960 A LA 1963	6,371.00
1246 1111A111X001005 0103	01 RADIO MOVIL MOD. TK-780HK MCA. KENWOOD SERIE No: 61100730 FACT- 1960 A LA 1963	6,371.00
1246 1111A111X001005 0104	01 RADIO MOVIL MOD. TK-780HK MCA. KENWOOD SERIE No: 61100703 FACT- 1960 A LA 1963	6,371.00
1246 1111A111X001005 0105	01 RADIO MOVIL MOD. TK-780HK MCA. KENWOOD SERIE No: 61100721 FACT- 1960 A LA 1963	6,371.00
1246 1111A111X001005 0106	01 RADIO BASE MOD. TK-780HK MCA. KENWOOD SERIE No: 61100778 FACT- 1963 A LA 1966	9,361.00
1246 1111A111X001005 0107	01 RADIO BASE MOD. TK-780HK MCA. KENWOOD SERIE No: 61100779 FACT- 1963 A LA 1966	9,361.00
1246 1111A111X001005 0108	01 RADIO BASE MOD. TK-780HK MCA. KENWOOD SERIE No: 61100780 FACT- 1963 A LA 1966	9,361.00
1246 1111A111X001005 0109	01 RADIO BASE MOD. TK-780HK MCA. KENWOOD SERIE No: 61100671 FACT- 1963 A LA 1966	9,361.00
1246 1111A111X001005 0110	01 RADIO BASE MOD. TK-780HK MCA. KENWOOD SERIE No: 61100677 FACT- 1963 A LA 1966	9,361.00
1246 1111A111X001005 0111	01 RADIO BASE MOD. TK-780HK MCA. KENWOOD SERIE No: 61100447 FACT- 1963 A LA 1966	9,361.00
1246 1111A111X001005 0112	01 RADIO BASE MOD. TK-780HK MCA. KENWOOD SERIE No: 61100647 FACT- 1963 A LA 1966	9,361.00
1246 1111A111X001005 0113	01 RADIO BASE MOD. TK-780HK MCA. KENWOOD SERIE No: 61100672 FACT- 1963 A LA 1966	9,361.00
1246 1111A111X001005 0114	01 RADIO BASE MOD. TK-780HK MCA. KENWOOD SERIE No: 61100723 FACT- 1963 A LA 1966	9,361.00
1246 1111A111X001005 0115	01 RADIO BASE MOD. TK-780HK MCA. KENWOOD SERIE No: 61100701 FACT- 1963 A LA 1966	9,361.00
1246 1111A111X001005 0116	01 RADIO BASE MOD. TK-780HK MCA. KENWOOD SERIE No: 61100648 FACT- 1963 A LA 1966	9,361.00
1246 1111A111X001005 0117	01 RADIO BASE MOD. TK-780HK MCA. KENWOOD SERIE No: 61100673 FACT- 1963 A LA 1966	9,361.00
1246 1111A111X001005 0118	01 RADIO BASE MOD. TK-780HK MCA. KENWOOD SERIE No: 61100108 FACT- 1963 A LA 1966	9,361.00
1246 1111A111X001005 0119	01 RADIO BASE MOD. TK-780HK MCA. KENWOOD SERIE No: 61100725 FACT- 1963 A LA 1966	9,361.00

SISTEMA CONTABLE 2022
RELACIÓN DE BIENES MUEBLES QUE COMPONEN SU PATRIMONIO
Cuenta Pública al 31 de diciembre de 2022

Página 207 de 371

Hora: 10:20:25a. m.

Fecha: 14/02/2023

Código	Descripción del Bien	Valor en Libros
1246 1111A111X001005 0120	01 RADIO BASE MOD. TK-780HK MCA. KENWOOD SERIE No: 61100649 FACT- 1963 A LA 1966	9,361.00
1246 1111A111X001005 0121	01 RADIO BASE MOD. TK-780HK MCA. KENWOOD SERIE No: 61100674 FACT- 1963 A LA 1966	9,361.00
1246 1111A111X001005 0122	01 RADIO BASE MOD. TK-780HK MCA. KENWOOD SERIE No: 61100654 FACT- 1963 A LA 1966	9,361.00
1246 1111A111X001005 0123	01 RADIO BASE MOD. TK-780HK MCA. KENWOOD SERIE No: 61100722 FACT- 1963 A LA 1966	9,361.00
1246 1111A111X001005 0124	01 RADIO BASE MOD. TK-780HK MCA. KENWOOD SERIE No: 61100646 FACT- 1963 A LA 1966	9,361.00
1246 1111A111X001005 0125	01 RADIO BASE MOD. TK-780HK MCA. KENWOOD SERIE No: 61100675 FACT- 1963 A LA 1966	9,361.00
1246 1111A111X001005 0126	01 RADIO PORTATIL MCA. KENWOOD MOD. KNB17A SERIE No. 70400867 FACT-1966 AL 1970	7,036.85
1246 1111A111X001005 0129	01 RADIO PORTATIL MCA. KENWOOD MOD. KNB17A SERIE No. 70400866 FACT-1966 AL 1970	7,036.85
1246 1111A111X001005 0130	01 RADIO PORTATIL MCA. KENWOOD MOD. KNB17A SERIE No. 70400861 FACT-1966 AL 1970	7,036.85
1246 1111A111X001005 0134	01 RADIO PORTATIL MCA. KENWOOD MOD. KNB17A SERIE No. 70100382 FACT-1966 AL 1970	7,036.85
1246 1111A111X001005 0136	01 RADIO PORTATIL MCA. KENWOOD MOD. KNB17A SERIE No. 70400863 FACT-1966 AL 1970	7,036.85
1246 1111A111X001005 0138	01 RADIO PORTATIL MCA. KENWOOD MOD. KNB17A SERIE No. 70400870 FACT-1966 AL 1970	7,036.85
1246 1111A111X001005 0139	01 RADIO PORTATIL MCA. KENWOOD MOD. KNB17A SERIE No. 70100712 FACT-1966 AL 1970	7,036.85
1246 1111A111X001005 0140	01 RADIO PORTATIL MCA. KENWOOD MOD. KNB17A SERIE No. 70100474 FACT-1966 AL 1970	7,036.85
1246 1111A111X001005 0141	01 RADIO PORTATIL MCA. KENWOOD MOD. KNB17A SERIE No. 70100472 FACT-1966 AL 1970	7,036.85
1246 1111A111X001005 0142	01 RADIO PORTATIL MCA. KENWOOD MOD. KNB17A SERIE No. 61000384 FACT-1966 AL 1970	7,036.85
1246 1111A111X001005 0145	01 RADIO PORTATIL MCA. KENWOOD MOD. KNB17A SERIE No. 70100460 FACT-1966 AL 1970	7,036.85
1246 1111A111X001005 0147	01 RADIO PORTATIL MCA. KENWOOD MOD. KNB17A SERIE No. 70100389 FACT-1966 AL 1970	7,036.85
1246 1111A111X001005 0148	01 RADIO PORTATIL MCA. KENWOOD MOD. KNB17A SERIE No. 61000330 FACT-1966 AL 1970	7,036.85
1246 1111A111X001005 0149	01 RADIO PORTATIL MCA. KENWOOD MOD. KNB17A SERIE No. 70100711 FACT-1966 AL 1970	7,036.85
1246 1111A111X001005 0150	01 RADIO PORTATIL MCA. KENWOOD MOD. KNB17A SERIE No. 70100385 FACT-1966 AL 1970	7,036.85
1246 1111A111X001005 0151	01 ANTENA Y CONECTOR SEGUN FACTURA No. 1990 Y 1850	47,734.25
1246 1111A111X001006 0009	01 RADIO BASE MODELO TK-780HK MARCA KENWOOD DE 50 WATTS DE POTENCIA CON RANGO DE FRECUENCIA 146-174 250 CANALES CON NUMERO DE SERIE 61100656 S/FACT 2224 "A"	9,349.50
1246 1111A111X001006 0010	01 RADIO BASE MODELO TK-780HK MARCA KENWOOD DE 50 WATTS DE POTENCIA CON RANGO DE FRECUENCIA 146-174 250 CANALES CON NUMERO DE SERIE 61100697 S/FACT 2224 "A"	9,349.50
1246 1111A111X001006 0011	01 RADIO BASE MODELO TK-780HK MARCA KENWOOD DE 50 WATTS DE POTENCIA CON RANGO DE FRECUENCIA 146-174 250 CANALES CON NUMERO DE SERIE 61100700 S/FACT 2224 "A"	9,349.50
1246 1111A111X001006 0012	01 RADIO BASE MODELO TK-780HK MARCA KENWOOD DE 50 WATTS DE POTENCIA CON RANGO DE FRECUENCIA 146-174 250 CANALES CON NUMERO DE SERIE 61000317 S/FACT 2224 "A"	9,349.50

SISTEMA CONTABLE 2022
RELACIÓN DE BIENES MUEBLES QUE COMPONEN SU PATRIMONIO
Cuenta Pública al 31 de diciembre de 2022

Página 208 de 371

Hora: 10:20:25a. m.

Fecha: 14/02/2023

Código	Descripción del Bien	Valor en Libros
1246 1111A111X001006 0013	01 RADIO BASE MODELO TK-780HK MARCA KENWOOD DE 50 WATTS DE POTENCIA CON RANGO DE FRECUENCIA 146-174 250 CANALES CON NUMERO DE SERIE 61100732 S/FACT 2224 "A"	9,349.50
1246 1111A111X001006 0014	01 RADIO BASE MODELO TK-780HK MARCA KENWOOD DE 50 WATTS DE POTENCIA CON RANGO DE FRECUENCIA 146-174 250 CANALES CON NUMERO DE SERIE 61100696 S/FACT 2224 "A"	9,349.50
1246 1111A111X001006 0015	01 RADIO BASE MODELO TK-780HK MARCA KENWOOD DE 50 WATTS DE POTENCIA CON RANGO DE FRECUENCIA 146-174 250 CANALES CON NUMERO DE SERIE 61000378 S/FACT 2224 "A"	9,349.50
1246 1111A111X001006 0016	01 RADIO BASE MODELO TK-780HK MARCA KENWOOD DE 50 WATTS DE POTENCIA CON RANGO DE FRECUENCIA 146-174 250 CANALES CON NUMERO DE SERIE 61100659 S/FACT 2224 "A"	9,349.50
1246 1111A111X001006 0017	01 RADIO BASE MODELO TK-780HK MARCA KENWOOD DE 50 WATTS DE POTENCIA CON RANGO DE FRECUENCIA 146-174 250 CANALES CON NUMERO DE SERIE 61100727 S/FACT 2224 "A"	9,349.50
1246 1111A111X001006 0018	01 RADIO BASE MODELO TK-780HK MARCA KENWOOD DE 50 WATTS DE POTENCIA CON RANGO DE FRECUENCIA 146-174 250 CANALES CON NUMERO DE SERIE 70500208 S/FACT 2224 "A"	9,349.50
1246 1111A111X001006 0019	01 RADIO BASE MODELO TK-780HK MARCA KENWOOD DE 50 WATTS DE POTENCIA CON RANGO DE FRECUENCIA 146-174 250 CANALES CON NUMERO DE SERIE 70500113 S/FACT 2224 "A"	9,349.50
1246 1111A111X001006 0021	01 RADIO BASE MODELO TK-780HK MARCA KENWOOD DE 50 WATTS DE POTENCIA CON RANGO DE FRECUENCIA 146-174 250 CANALES CON NUMERO DE SERIE 61100698 S/FACT 2224 "A"	9,349.50
1246 1111A111X001006 0022	01 RADIO BASE MODELO TK-780HK MARCA KENWOOD DE 50 WATTS DE POTENCIA CON RANGO DE FRECUENCIA 146-174 250 CANALES CON NUMERO DE SERIE 61000320 S/FACT 2224 "A"	9,349.50
1246 1111A111X001006 0023	01 RADIO BASE MODELO TK-780HK MARCA KENWOOD DE 50 WATTS DE POTENCIA CON RANGO DE FRECUENCIA 146-174 250 CANALES CON NUMERO DE SERIE 61100731 S/FACT 2224 "A"	9,349.50
1246 1111A111X001006 0024	01 RADIO BASE MODELO TK-780HK MARCA KENWOOD DE 50 WATTS DE POTENCIA CON RANGO DE FRECUENCIA 146-174 250 CANALES CON NUMERO DE SERIE 61100465 S/FACT 2224 "A"	9,349.50
1246 1111A111X001006 0025	01 RADIO BASE MODELO TK-780HK MARCA KENWOOD DE 50 WATTS DE POTENCIA CON RANGO DE FRECUENCIA 146-174 250 CANALES CON NUMERO DE SERIE 61000319 S/FACT 2224 "A"	9,349.50
1246 1111A111X001006 0026	01 RADIO BASE MODELO TK-780HK MARCA KENWOOD DE 50 WATTS DE POTENCIA CON RANGO DE FRECUENCIA 146-174 250 CANALES CON NUMERO DE SERIE 61100462 S/FACT 2224 "A"	9,349.50
1246 1111A111X001006 0027	01 RADIO BASE MODELO TK-780HK MARCA KENWOOD DE 50 WATTS DE POTENCIA CON RANGO DE FRECUENCIA 146-174 250 CANALES CON NUMERO DE SERIE 61100728 S/FACT 2224 "A"	9,349.50
1246 1111A111X001006 0028	01 RADIO BASE MODELO TK-780HK MARCA KENWOOD DE 50 WATTS DE POTENCIA CON RANGO DE FRECUENCIA 146-174 250 CANALES CON NUMERO DE SERIE 61100737 S/FACT 2224 "A"	9,349.50
1246 1111A111X001006 0031	01 RADIO BASE MODELO TK-780HK MARCA KENWOOD DE 50 WATTS DE POTENCIA CON RANGO DE FRECUENCIA 146-174 250 CANALES CON NUMERO DE SERIE 61000294 S/FACT 2224 "A"	9,349.50
1246 1111A111X001006 0032	01 RADIO BASE MODELO TK-780HK MARCA KENWOOD DE 50 WATTS DE POTENCIA CON RANGO DE FRECUENCIA 146-174 250 CANALES CON NUMERO DE SERIE 61000377 S/FACT 2224 "A"	9,349.50
1246 1111A111X001006 0033	01 RADIO BASE MODELO TK-780HK MARCA KENWOOD DE 50 WATTS DE POTENCIA CON RANGO DE FRECUENCIA 146-174 250 CANALES CON NUMERO DE SERIE 61100699 S/FACT 2224 "A"	9,349.50

SISTEMA CONTABLE 2022
RELACIÓN DE BIENES MUEBLES QUE COMPONEN SU PATRIMONIO
Cuenta Pública al 31 de diciembre de 2022

Página 209 de 371

Hora: 10:20:25a. m.

Fecha: 14/02/2023

Código	Descripción del Bien	Valor en Libros
1246 1111A111X001006 0034	01 RADIO BASE MODELO TK-780HK MARCA KENWOOD DE 50 WATTS DE POTENCIA CON RANGO DE FRECUENCIA 146-174 250 CANALES CON NUMERO DE SERIE 61100657 S/FACT 2224 "A"	9,349.50
1246 1111A111X001006 0036	01 RADIO BASE MODELO TK-780HK MARCA KENWOOD DE 50 WATTS DE POTENCIA CON RANGO DE FRECUENCIA 146-174 250 CANALES CON NUMERO DE SERIE 61100736 S/FACT 2224 "A"	9,349.50
1246 1111A111X001006 0037	01 RADIO BASE MODELO TK-780HK MARCA KENWOOD DE 50 WATTS DE POTENCIA CON RANGO DE FRECUENCIA 146-174 250 CANALES CON NUMERO DE SERIE 70500207 S/FACT 2224 "A"	9,349.50
1246 1111A111X001006 0038	01 RADIO MOVIL MODELO TK780 HK MARCA KENWOOD DE 50 WATTS DE POTENCIA CON RANGO DE FRECUENCIA 146-174 250 CANALES CON NUMERO DE SERIE 70500109 S/FACT 2227 "A"	6,348.00
1246 1111A111X001006 0039	01 RADIO MOVIL MODELO TK780 HK MARCA KENWOOD DE 50 WATTS DE POTENCIA CON RANGO DE FRECUENCIA 146-174 250 CANALES CON NUMERO DE SERIE 70500110 S/FACT 2227 "A"	6,348.00
1246 1111A111X001006 0041	01 RADIO MOVIL MODELO TK780 HK MARCA KENWOOD DE 50 WATTS DE POTENCIA CON RANGO DE FRECUENCIA 146-174 250 CANALES CON NUMERO DE SERIE 70500106 S/FACT 2227 "A"	6,348.00
1246 1111A111X001006 0042	01 RADIO MOVIL MODELO TK780 HK MARCA KENWOOD DE 50 WATTS DE POTENCIA CON RANGO DE FRECUENCIA 146-174 250 CANALES CON NUMERO DE SERIE 70500107 S/FACT 2227 "A"	6,348.00
1246 1111A111X001006 0043	01 RADIO MOVIL MODELO TK780 HK MARCA KENWOOD DE 50 WATTS DE POTENCIA CON RANGO DE FRECUENCIA 146-174 250 CANALES CON NUMERO DE SERIE 70500155 S/FACT 2227 "A"	6,348.00
1246 1111A111X001006 0044	01 RADIO MOVIL MODELO TK780 HK MARCA KENWOOD DE 50 WATTS DE POTENCIA CON RANGO DE FRECUENCIA 146-174 250 CANALES CON NUMERO DE SERIE 70500154 S/FACT 2227 "A"	6,348.00
1246 1111A111X001006 0045	01 RADIO MOVIL MODELO TK780 HK MARCA KENWOOD DE 50 WATTS DE POTENCIA CON RANGO DE FRECUENCIA 146-174 250 CANALES CON NUMERO DE SERIE 70500153 S/FACT 2227 "A"	6,348.00
1246 1111A111X001006 0046	01 RADIO MOVIL MODELO TK780 HK MARCA KENWOOD DE 50 WATTS DE POTENCIA CON RANGO DE FRECUENCIA 146-174 250 CANALES CON NUMERO DE SERIE 70500152 S/FACT 2227 "A"	6,348.00
1246 1111A111X001006 0048	01 RADIO MOVIL MODELO TK780 HK MARCA KENWOOD DE 50 WATTS DE POTENCIA CON RANGO DE FRECUENCIA 146-174 250 CANALES CON NUMERO DE SERIE 70500119 S/FACT 2227 "A"	6,348.00
1246 1111A111X001006 0049	01 RADIO MOVIL MODELO TK780 HK MARCA KENWOOD DE 50 WATTS DE POTENCIA CON RANGO DE FRECUENCIA 146-174 250 CANALES CON NUMERO DE SERIE 70500120 S/FACT 2227 "A"	6,348.00
1246 1111A111X001006 0050	01 RADIO MOVIL MODELO TK780 HK MARCA KENWOOD DE 50 WATTS DE POTENCIA CON RANGO DE FRECUENCIA 146-174 250 CANALES CON NUMERO DE SERIE 70500116 S/FACT 2227 "A"	6,348.00
1246 1111A111X001006 0051	01 RADIO MOVIL MODELO TK780 HK MARCA KENWOOD DE 50 WATTS DE POTENCIA CON RANGO DE FRECUENCIA 146-174 250 CANALES CON NUMERO DE SERIE 70500117 S/FACT 2227 "A"	6,348.00
1246 1111A111X001006 0052	01 RADIO MOVIL MODELO TK780 HK MARCA KENWOOD DE 50 WATTS DE POTENCIA CON RANGO DE FRECUENCIA 146-174 250 CANALES CON NUMERO DE SERIE 70500118 S/FACT 2227 "A"	6,348.00
1246 1111A111X001006 0055	01 RADIO MOVIL MODELO TK780 HK MARCA KENWOOD DE 50 WATTS DE POTENCIA CON RANGO DE FRECUENCIA 146-174 250 CANALES CON NUMERO DE SERIE 70500140 S/FACT 2227 "A"	6,348.00
1246 1111A111X001006 0056	01 RADIO MOVIL MODELO TK780 HK MARCA KENWOOD DE 50 WATTS DE POTENCIA CON RANGO DE FRECUENCIA 146-174 250 CANALES CON NUMERO DE SERIE 70500139 S/FACT 2227 "A"	6,348.00

SISTEMA CONTABLE 2022
RELACIÓN DE BIENES MUEBLES QUE COMPONEN SU PATRIMONIO
Cuenta Pública al 31 de diciembre de 2022

Página 210 de 371

Hora: 10:20:25a. m.

Fecha: 14/02/2023

Código	Descripción del Bien	Valor en Libros
1246 1111A111X001006 0058	01 RADIO MOVIL MODELO TK780 HK MARCA KENWOOD DE 50 WATTS DE POTENCIA CON RANGO DE FRECUENCIA 146-174 250 CANALES CON NUMERO DE SERIE 70500009 S/FACT 2227 "A"	6,348.00
1246 1111A111X001006 0060	01 RADIO MOVIL MODELO TK780 HK MARCA KENWOOD DE 50 WATTS DE POTENCIA CON RANGO DE FRECUENCIA 146-174 250 CANALES CON NUMERO DE SERIE 70500007 S/FACT 2227 "A"	6,348.00
1246 1111A111X001006 0061	01 RADIO MOVIL MODELO TK780 HK MARCA KENWOOD DE 50 WATTS DE POTENCIA CON RANGO DE FRECUENCIA 146-174 250 CANALES CON NUMERO DE SERIE 70500008 S/FACT 2227 "A"	6,348.00
1246 1111A111X001006 0062	01 RADIO MOVIL MODELO TK780 HK MARCA KENWOOD DE 50 WATTS DE POTENCIA CON RANGO DE FRECUENCIA 146-174 250 CANALES CON NUMERO DE SERIE 70500006 S/FACT 2227 "A"	6,348.00
1246 1111A111X001006 0063	01 RADIO MOVIL MODELO TK780 HK MARCA KENWOOD DE 50 WATTS DE POTENCIA CON RANGO DE FRECUENCIA 146-174 250 CANALES CON NUMERO DE SERIE 70500059 S/FACT 2227 "A"	6,348.00
1246 1111A111X001006 0064	01 RADIO MOVIL MODELO TK780 HK MARCA KENWOOD DE 50 WATTS DE POTENCIA CON RANGO DE FRECUENCIA 146-174 250 CANALES CON NUMERO DE SERIE 70500058 S/FACT 2227 "A"	6,348.00
1246 1111A111X001006 0066	01 RADIO MOVIL MODELO TK780 HK MARCA KENWOOD DE 50 WATTS DE POTENCIA CON RANGO DE FRECUENCIA 146-174 250 CANALES CON NUMERO DE SERIE 70500057 S/FACT 2227 "A"	6,348.00
1246 1111A111X001006 0067	01 RADIO MOVIL MODELO TK780 HK MARCA KENWOOD DE 50 WATTS DE POTENCIA CON RANGO DE FRECUENCIA 146-174 250 CANALES CON NUMERO DE SERIE 70500056 S/FACT 2227 "A"	6,348.00
1246 1111A111X001006 0069	01 RADIO MOVIL MODELO TK780 HK MARCA KENWOOD DE 50 WATTS DE POTENCIA CON RANGO DE FRECUENCIA 146-174 250 CANALES CON NUMERO DE SERIE 70500132 S/FACT 2227 "A"	6,348.00
1246 1111A111X001006 0070	01 RADIO MOVIL MODELO TK780 HK MARCA KENWOOD DE 50 WATTS DE POTENCIA CON RANGO DE FRECUENCIA 146-174 250 CANALES CON NUMERO DE SERIE 70500133 S/FACT 2227 "A"	6,348.00
1246 1111A111X001006 0072	01 RADIO MOVIL MODELO TK780 HK MARCA KENWOOD DE 50 WATTS DE POTENCIA CON RANGO DE FRECUENCIA 146-174 250 CANALES CON NUMERO DE SERIE 70500135 S/FACT 2227 "A"	6,348.00
1246 1111A111X001006 0074	01 RADIO MOVIL MODELO TK780 HK MARCA KENWOOD DE 50 WATTS DE POTENCIA CON RANGO DE FRECUENCIA 146-174 250 CANALES CON NUMERO DE SERIE 70500040 S/FACT 2227 "A"	6,348.00
1246 1111A111X001006 0075	01 RADIO MOVIL MODELO TK780 HK MARCA KENWOOD DE 50 WATTS DE POTENCIA CON RANGO DE FRECUENCIA 146-174 250 CANALES CON NUMERO DE SERIE 70500037 S/FACT 2227 "A"	6,348.00
1246 1111A111X001006 0076	01 RADIO MOVIL MODELO TK780 HK MARCA KENWOOD DE 50 WATTS DE POTENCIA CON RANGO DE FRECUENCIA 146-174 250 CANALES CON NUMERO DE SERIE 70500038 S/FACT 2227 "A"	6,348.00
1246 1111A111X001006 0079	01 RADIO MOVIL MODELO TK780 HK MARCA KENWOOD DE 50 WATTS DE POTENCIA CON RANGO DE FRECUENCIA 146-174 250 CANALES CON NUMERO DE SERIE 70500126 S/FACT 2227 "A"	6,348.00
1246 1111A111X001006 0080	01 RADIO MOVIL MODELO TK780 HK MARCA KENWOOD DE 50 WATTS DE POTENCIA CON RANGO DE FRECUENCIA 146-174 250 CANALES CON NUMERO DE SERIE 70500130 S/FACT 2227 "A"	6,348.00
1246 1111A111X001006 0082	01 RADIO MOVIL MODELO TK780 HK MARCA KENWOOD DE 50 WATTS DE POTENCIA CON RANGO DE FRECUENCIA 146-174 250 CANALES CON NUMERO DE SERIE 70500128 S/FACT 2227 "A"	6,348.00
1246 1111A111X001006 0083	01 RADIO MOVIL MODELO TK780 HK MARCA KENWOOD DE 50 WATTS DE POTENCIA CON RANGO DE FRECUENCIA 146-174 250 CANALES CON NUMERO DE SERIE 70100154 S/FACT 2227 "A"	6,348.00

SISTEMA CONTABLE 2022
RELACIÓN DE BIENES MUEBLES QUE COMPONEN SU PATRIMONIO
Cuenta Pública al 31 de diciembre de 2022

Página 211 de 371

Hora: 10:20:25a. m.

Fecha: 14/02/2023

Código	Descripción del Bien	Valor en Libros
1246 1111A111X001006 0084	01 RADIO MOVIL MODELO TK780 HK MARCA KENWOOD DE 50 WATTS DE POTENCIA CON RANGO DE FRECUENCIA 146-174 250 CANALES CON NUMERO DE SERIE 70100152 S/FACT 2227 "A"	6,348.00
1246 1111A111X001006 0085	01 RADIO MOVIL MODELO TK780 HK MARCA KENWOOD DE 50 WATTS DE POTENCIA CON RANGO DE FRECUENCIA 146-174 250 CANALES CON NUMERO DE SERIE 70100450 S/FACT 2227 "A"	6,348.00
1246 1111A111X001006 0086	01 RADIO MOVIL MODELO TK780 HK MARCA KENWOOD DE 50 WATTS DE POTENCIA CON RANGO DE FRECUENCIA 146-174 250 CANALES CON NUMERO DE SERIE 70100155 S/FACT 2227 "A"	6,348.00
1246 1111A111X001006 0087	01 RADIO MOVIL MODELO TK780 HK MARCA KENWOOD DE 50 WATTS DE POTENCIA CON RANGO DE FRECUENCIA 146-174 250 CANALES CON NUMERO DE SERIE 70100151 S/FACT 2227 "A"	6,348.00
1246 1111A111X001006 0088	01 RADIO MOVIL MODELO TK780 HK MARCA KENWOOD DE 50 WATTS DE POTENCIA CON RANGO DE FRECUENCIA 146-174 250 CANALES CON NUMERO DE SERIE 70100448 S/FACT 2227 "A"	6,348.00
1246 1111A111X001006 0089	01 RADIO MOVIL MODELO TK780 HK MARCA KENWOOD DE 50 WATTS DE POTENCIA CON RANGO DE FRECUENCIA 146-174 250 CANALES CON NUMERO DE SERIE 70100449 S/FACT 2227 "A"	6,348.00
1246 1111A111X001006 0090	01 RADIO MOVIL MODELO TK780 HK MARCA KENWOOD DE 50 WATTS DE POTENCIA CON RANGO DE FRECUENCIA 146-174 250 CANALES CON NUMERO DE SERIE 70100153 S/FACT 2227 "A"	6,348.00
1246 1111A111X001006 0092	01 RADIO MOVIL MODELO TK780 HK MARCA KENWOOD DE 50 WATTS DE POTENCIA CON RANGO DE FRECUENCIA 146-174 250 CANALES CON NUMERO DE SERIE 70100446 S/FACT 2227 "A"	6,348.00
1246 1111A111X001006 0093	01 RADIO PORTATIL MODELO TK-2170 DE 5 WATTS DE POTENCIA MARCA KENWOOD A 128 CANALES CON RANGO DE FRECUENCIA 136-174 MHZ CON NUMERO DE SERIE 70800487 S/FACT 2230 "A"	6,042.10
1246 1111A111X001006 0094	01 RADIO PORTATIL MODELO TK-2170 DE 5 WATTS DE POTENCIA MARCA KENWOOD A 128 CANALES CON RANGO DE FRECUENCIA 136-174 MHZ CON NUMERO DE SERIE 70800489 S/FACT 2230 "A"	6,042.10
1246 1111A111X001006 0095	01 RADIO PORTATIL MODELO TK-2170 DE 5 WATTS DE POTENCIA MARCA KENWOOD A 128 CANALES CON RANGO DE FRECUENCIA 136-174 MHZ CON NUMERO DE SERIE 70800551 S/FACT 2230 "A"	6,042.10
1246 1111A111X001006 0098	01 RADIO PORTATIL MODELO TK-2170 DE 5 WATTS DE POTENCIA MARCA KENWOOD A 128 CANALES CON RANGO DE FRECUENCIA 136-174 MHZ CON NUMERO DE SERIE 70800481 S/FACT 2230 "A"	6,042.10
1246 1111A111X001006 0099	01 RADIO PORTATIL MODELO TK-2170 DE 5 WATTS DE POTENCIA MARCA KENWOOD A 128 CANALES CON RANGO DE FRECUENCIA 136-174 MHZ CON NUMERO DE SERIE 70800555 S/FACT 2230 "A"	6,042.10
1246 1111A111X001006 0100	01 RADIO PORTATIL MODELO TK-2170 DE 5 WATTS DE POTENCIA MARCA KENWOOD A 128 CANALES CON RANGO DE FRECUENCIA 136-174 MHZ CON NUMERO DE SERIE 70800482 S/FACT 2230 "A"	6,042.10
1246 1111A111X001006 0101	01 RADIO PORTATIL MODELO TK-2170 DE 5 WATTS DE POTENCIA MARCA KENWOOD A 128 CANALES CON RANGO DE FRECUENCIA 136-174 MHZ CON NUMERO DE SERIE 70800485 S/FACT 2230 "A"	6,042.10
1246 1111A111X001006 0102	01 RADIO PORTATIL MODELO TK-2170 DE 5 WATTS DE POTENCIA MARCA KENWOOD A 128 CANALES CON RANGO DE FRECUENCIA 136-174 MHZ CON NUMERO DE SERIE 70800560 S/FACT 2230 "A"	6,042.10
1246 1111A111X001006 0103	01 RADIO PORTATIL MODELO TK-2170 DE 5 WATTS DE POTENCIA MARCA KENWOOD A 128 CANALES CON RANGO DE FRECUENCIA 136-174 MHZ CON NUMERO DE SERIE 70800559 S/FACT 2230 "A"	6,042.10
1246 1111A111X001006 0104	01 RADIO PORTATIL MODELO TK-2170 DE 5 WATTS DE POTENCIA MARCA KENWOOD A 128 CANALES CON RANGO DE FRECUENCIA 136-174 MHZ CON NUMERO DE SERIE 70800707 S/FACT 2230 "A"	6,042.10

SISTEMA CONTABLE 2022
RELACIÓN DE BIENES MUEBLES QUE COMPONEN SU PATRIMONIO
Cuenta Pública al 31 de diciembre de 2022

Página 212 de 371

Hora: 10:20:25a. m.

Fecha: 14/02/2023

Código	Descripción del Bien	Valor en Libros
1246 1111A111X001006 0105	01 RADIO PORTATIL MODELO TK-2170 DE 5 WATTS DE POTENCIA MARCA KENWOOD A 128 CANALES CON RANGO DE FRECUENCIA 136-174 MHZ CON NUMERO DE SERIE 70800704 S/FACT 2230 "A"	6,042.10
1246 1111A111X001006 0106	01 RADIO PORTATIL MODELO TK-2170 DE 5 WATTS DE POTENCIA MARCA KENWOOD A 128 CANALES CON RANGO DE FRECUENCIA 136-174 MHZ CON NUMERO DE SERIE 70901270 S/FACT 2230 "A"	6,042.10
1246 1111A111X001006 0107	01 RADIO PORTATIL MODELO TK-2170 DE 5 WATTS DE POTENCIA MARCA KENWOOD A 128 CANALES CON RANGO DE FRECUENCIA 136-174 MHZ CON NUMERO DE SERIE 70901261 S/FACT 2230 "A"	6,042.10
1246 1111A111X001006 0108	01 RADIO PORTATIL MODELO TK-2170 DE 5 WATTS DE POTENCIA MARCA KENWOOD A 128 CANALES CON RANGO DE FRECUENCIA 136-174 MHZ CON NUMERO DE SERIE 70800475 S/FACT 2230 "A"	6,042.10
1246 1111A111X001006 0109	01 RADIO PORTATIL MODELO TK-2170 DE 5 WATTS DE POTENCIA MARCA KENWOOD A 128 CANALES CON RANGO DE FRECUENCIA 136-174 MHZ CON NUMERO DE SERIE 70800486 S/FACT 2230 "A"	6,042.10
1246 1111A111X001006 0110	01 RADIO PORTATIL MODELO TK-2170 DE 5 WATTS DE POTENCIA MARCA KENWOOD A 128 CANALES CON RANGO DE FRECUENCIA 136-174 MHZ CON NUMERO DE SERIE 70800473 S/FACT 2230 "A"	6,042.10
1246 1111A111X001006 0111	01 RADIO PORTATIL MODELO TK-2170 DE 5 WATTS DE POTENCIA MARCA KENWOOD A 128 CANALES CON RANGO DE FRECUENCIA 136-174 MHZ CON NUMERO DE SERIE 70800708 S/FACT 2230 "A"	6,042.10
1246 1111A111X001006 0112	01 RADIO PORTATIL MODELO TK-2170 DE 5 WATTS DE POTENCIA MARCA KENWOOD A 128 CANALES CON RANGO DE FRECUENCIA 136-174 MHZ CON NUMERO DE SERIE 70800552 S/FACT 2230 "A"	6,042.10
1246 1111A111X001006 0113	01 RADIO PORTATIL MODELO TK-2170 DE 5 WATTS DE POTENCIA MARCA KENWOOD A 128 CANALES CON RANGO DE FRECUENCIA 136-174 MHZ CON NUMERO DE SERIE 70901269 S/FACT 2230 "A"	6,042.10
1246 1111A111X001006 0114	01 RADIO PORTATIL MODELO TK-2170 DE 5 WATTS DE POTENCIA MARCA KENWOOD A 128 CANALES CON RANGO DE FRECUENCIA 136-174 MHZ CON NUMERO DE SERIE 70800701 S/FACT 2230 "A"	6,042.10
1246 1111A111X001006 0115	01 RADIO PORTATIL MODELO TK-2170 DE 5 WATTS DE POTENCIA MARCA KENWOOD A 128 CANALES CON RANGO DE FRECUENCIA 136-174 MHZ CON NUMERO DE SERIE 70800703 S/FACT 2230 "A"	6,042.10
1246 1111A111X001006 0116	01 RADIO PORTATIL MODELO TK-2170 DE 5 WATTS DE POTENCIA MARCA KENWOOD A 128 CANALES CON RANGO DE FRECUENCIA 136-174 MHZ CON NUMERO DE SERIE 70800554 S/FACT 2230 "A"	6,042.10
1246 1111A111X001006 0117	01 RADIO PORTATIL TK-280K DE 5 WATTS DE POTENCIA MARCA KENWOOD DE 250 CANALES CON RANGO DE FRECUENCIA 146-174 MHZ CON NUMERO DE SERIE 70400449 S/FACT 2233 "A"	7,026.50
1246 1111A111X001006 0118	01 RADIO PORTATIL TK-280K DE 5 WATTS DE POTENCIA MARCA KENWOOD DE 250 CANALES CON RANGO DE FRECUENCIA 146-174 MHZ CON NUMERO DE SERIE 70800097 S/FACT 2233 "A"	7,026.50
1246 1111A111X001006 0119	01 RADIO PORTATIL TK-280K DE 5 WATTS DE POTENCIA MARCA KENWOOD DE 250 CANALES CON RANGO DE FRECUENCIA 146-174 MHZ CON NUMERO DE SERIE 70800091 S/FACT 2233 "A"	7,026.50
1246 1111A111X001006 0120	01 RADIO PORTATIL TK-280K DE 5 WATTS DE POTENCIA MARCA KENWOOD DE 250 CANALES CON RANGO DE FRECUENCIA 146-174 MHZ CON NUMERO DE SERIE 70800099 S/FACT 2233 "A"	7,026.50
1246 1111A111X001006 0121	01 RADIO PORTATIL TK-280K DE 5 WATTS DE POTENCIA MARCA KENWOOD DE 250 CANALES CON RANGO DE FRECUENCIA 146-174 MHZ CON NUMERO DE SERIE 70700365 S/FACT 2233 "A"	7,026.50
1246 1111A111X001006 0122	01 RADIO PORTATIL TK-280K DE 5 WATTS DE POTENCIA MARCA KENWOOD DE 250 CANALES CON RANGO DE FRECUENCIA 146-174 MHZ CON NUMERO DE SERIE 70700363 S/FACT 2233 "A"	7,026.50

SISTEMA CONTABLE 2022
RELACIÓN DE BIENES MUEBLES QUE COMPONEN SU PATRIMONIO
Cuenta Pública al 31 de diciembre de 2022

Página 213 de 371

Hora: 10:20:25a. m.

Fecha: 14/02/2023

Código	Descripción del Bien	Valor en Libros
1246 1111A111X001006 0123	01 RADIO PORTATIL TK-280K DE 5 WATTS DE POTENCIA MARCA KENWOOD DE 250 CANALES CON RANGO DE FRECUENCIA 146-174 MHZ CON NUMERO DE SERIE 70400446 S/FACT 2233 "A"	7,026.50
1246 1111A111X001006 0125	01 RADIO PORTATIL TK-280K DE 5 WATTS DE POTENCIA MARCA KENWOOD DE 250 CANALES CON RANGO DE FRECUENCIA 146-174 MHZ CON NUMERO DE SERIE 70301239 S/FACT 2233 "A"	7,026.50
1246 1111A111X001006 0126	01 RADIO PORTATIL TK-280K DE 5 WATTS DE POTENCIA MARCA KENWOOD DE 250 CANALES CON RANGO DE FRECUENCIA 146-174 MHZ CON NUMERO DE SERIE 70301236 S/FACT 2233 "A"	7,026.50
1246 1111A111X001006 0127	01 RADIO PORTATIL TK-280K DE 5 WATTS DE POTENCIA MARCA KENWOOD DE 250 CANALES CON RANGO DE FRECUENCIA 146-174 MHZ CON NUMERO DE SERIE 70301231 S/FACT 2233 "A"	7,026.50
1246 1111A111X001006 0131	01 RADIO PORTATIL TK-280K DE 5 WATTS DE POTENCIA MARCA KENWOOD DE 250 CANALES CON RANGO DE FRECUENCIA 146-174 MHZ CON NUMERO DE SERIE 70301234 S/FACT 2233 "A"	7,026.50
1246 1111A111X001006 0135	01 SKR-7102HR REPETIDOR MARCA KENWOOD 50 WATT VHF, 8 CANALES, 148 - 174 MHZ SERIE 70700334-70700335 SEGUN FACTURA No.8539	62,077.00
1246 1111A111X001006 0136	01 TKR-750K REPETIDOR KENWOOD 146 - 174 MHZ, 50 W, VHF SERIE 80100061 SEGUN FACTURA No.8538	67,677.50
1246 1111A111X001006 0142	01 TK-780HK RADIO MARCA KENWOOD DE 250 CANALES 50 W, 148 - 174 MHZ, VHF, CON MICROFONO, BOCINA Y ACCESORIOS DE INSTALACION SERIES: 70500125 SEGUN FACTURA No.8537	12,299.25
1246 1111A111X001006 0145	02 MANOS LIBRES PARA AUTOMOVIL SEGUN FACTURA No. 8983	30,435.00
1246 1111A111X001006 0190	01 LICUADORA DE 10 LITROS DE 1 H.P 127 VOLTS. SERIE No.05-09-174 FACT-13056	6,688.00
1246 1111A111X001006 0191	01 LICUADORA DE 10 LITROS DE 1 H.P 127 VOLTS. SERIE No.06-05-098 FACT-13056	6,688.00
1246 1111A111X001006 0192	01 RADIO PORTATIL KENWOOD, VHF 5W, 128 CANALES SERIE No. 80101282 FACTURA 8537	7,469.25
1246 1111A111X001006 0193	01 RADIO PORTATIL KENWOOD, VHF 5W, 128 CANALES SERIE No. 80101283 FACTURA 8537	7,469.25
1246 1111A111X001006 0194	01 RADIO PORTATIL KENWOOD, VHF 5W, 128 CANALES SERIE No. 80101284 FACTURA 8537	7,469.25
1246 1111A111X001006 0195	01 RADIO PORTATIL KENWOOD, VHF 5W, 128 CANALES SERIE No. 80101285 FACTURA 8537	7,469.25
1246 1111A111X001007 0009	01 MAQUINA OVER DE 5 HILOS 2 AGUJAS CON BANCO EN FORMA DE Z Y MOTOR HALCON MONOFASICO DE 1/2 INCLUIDO MARCA YAMATO CON NUMERO DE SERIE ST12580 S/FACT 4721	22,782.08
1246 1111A111X001007 0013	01 SIERRA DISCO PARA MADERA DE PISO PROFESIONAL MARCA KNOVA FACTURA 1047	11,467.18
1246 1111A111X001007 0014	01 CEPILLADORA PARA MADERA DE 20X8 PROFESIONAL MARCA KNOVA FACTURA 1047	27,017.76
1246 1111A111X001007 0022	01 CANTEADORA CON MOTOR CON BANCO PARA MADERA DE 8" PROFESIONAL CON BASE ROBUSTA PARA MAYOR ESTABILIDAD CUCHILLAS TEMPLADAS Y RECTIFICADA MARCA KNOVA No.SERIE 30060700011 SEGUN FACTURA 7015	12,652.88
1246 1111A111X001007 0023	01 TALADRO DE COLUMNA DE PISO DE 20 1/2" PROFESIONAL PARA LOS TRABAJOS MAS EXIGENTES ALTA PROFUNDIDAD DE PERFORACION CARRERA DE HUISILLO 120 mm (4 11/16") MARCA KNOVA No.SERIE 1222030035 SEGUN FACTURA 7016	13,642.45

SISTEMA CONTABLE 2022
RELACIÓN DE BIENES MUEBLES QUE COMPONEN SU PATRIMONIO
Cuenta Pública al 31 de diciembre de 2022

Página 214 de 371

Hora: 10:20:25a. m.

Fecha: 14/02/2023

Código	Descripción del Bien	Valor en Libros
1246 1111A111X001007 0028	01 REFRIGERADOR VERTIVAL DE CUATRO PUERTAS CAPACIDAD DE 35.1P3 (988 LITROS) ENFRIAMIENTO POR AIRE FORZADO PARA MANTENER TEMPERATURA UNIFORME MOTOR DE 3/4 MONOFASICO 127 VOLTS 60 HZ MOD VR35-4PC FABRICACION NACIONAL MARCA VENDO SERIE 537070700495 SEGUN	26,308.16
1246 1111A111X001007 0029	01 REFRIGERADOR VERTIVAL DE CUATRO PUERTAS CAPACIDAD DE 35.1P3 (988 LITROS) ENFRIAMIENTO POR AIRE FORZADO PARA MANTENER TEMPERATURA UNIFORME MOTOR DE 3/4 MONOFASICO 127 VOLTS 60 HZ MOD VR35-4PC FABRICACION NACIONAL MARCA VENDO SERIE 537070700512 SEGUN	26,308.16
1246 1111A111X001008 0019	02 PZA. SUMINISTRO DE INTERRUPTORES TERMOMAGNETICO DE TRES POLOS TIPO KA FACTURA No. 3923	33,440.10
1246 1111A111X001008 0020	01 PZA. SUMINISTRO DE TABLERO DE DISTRIBUCION DE 18 CIRCUITOS TIPO I-LINE FACTURA No. 3923	83,366.99
1246 1111A111X001008 0021	02 PZA. DE SUMINISTRO DE TABLERO DE ALUMBRADO Y DISTRIBUCION N000 430 M100 FACTURA No. 3923	31,387.64
1246 1111A111X001008 0022	01 PZA. SUMINISTRO, INSTALACION Y COLOCACION DE TRANSFORMADOR TIPO POSTE DE 150 KVA A 13200/220/127 FACT. 3925	167,000.88
1246 1111A111X001008 0023	8 PZAS. SUMINISTRO DE INTERRUPTORES TERMO DE TRES POLOS TIPO9S FA SEGUN FACTURA No. 3980	166,107.20
1246 1111A111X001008 0024	07 PZAS. SUMINISTRO DE INTERRUPTORES TERMOMAGNETICOS DE TRES POLOS TIPO KA SEGUN FACTURA No. 4000	166,831.35
1246 1111A111X001008 0025	02 PZAS. SUMINISTRO DE TABLEROS DE DISTRIBUCION DE 16 CIRCUITOS FACTURA No. 4000	166,733.96
1246 1111A111X001008 0026	01 PZA. SUMINISTRO DE TRANSFORMADOR TIPO PEDESTAL DE 300 KVA A 13200/220/127 FACTURA No. 4000	454,546.85
1246 1111A111X001008 0027	01 PZA. SUMINISTRO DE PLANOS Y MEMORIA DE CALCULOS SEPARACION DE CARGA PARA CADA TABLERO DE DISTRIBUCION FACT. 4000	33,120.00
1246 1111A111X001008 0029	01 PZA BLACKBERRY 3-G BOLD 9000 8005 SERIE 355256020423371 SEGUN FACTURA No 801-2495809	7,250.52
1246 1111A111X001008 0039	02 TSUNAMI MP.11 MODEL 5054-R (CONCENTRADOR) SEGUN FACTURA No. 11734	32,627.71
1246 1111A111X001008 0040	01 TELEFONO CELULAR BLACKBERRY WIRELESS 8310 SEGUN FACTURA No. 801-2657928	6,339.00
1246 1111A111X001008 0043	01 TELEFONO CELULAR BLACKBERRY WIRELESS 8310 SERIE No 354005023585657 SEGUN FACTURA No. 801-2600928	6,473.35
1246 1111A111X001008 0045	05 QUIJADA DE LA VIDA (CEDULA DE PASIVO 11651)	301,472.50
1246 1111A111X001009 0001	01 TELEFONO BLACKBERRY WIRELESS GSM 8310 CON NUMERO DE SERIE 354005023637581 SEGUN FACTURA No M119842	7,590.00
1246 1111A111X001009 0002	01 TELEFONO 3G BLACKBERRY BOLD 9000 SERIE No. 359614020391087 FACTURA No: M119841	9,899.99
1246 1111A111X001009 0025	01 CELULAR INTERCEPTOR GSM PROHS-9155 MCA. NOKIA N71 MOD. NOKIA N73 SEGUN FACTURA 1382	44,500.00
1246 1111A111X001009 0026	01 CELULAR SAMSUNG SGH-1900 OMNIA SEGUN FACTURA No. 6484	8,300.00
1246 1111A111X001009 0030	01 MODULO FOTOVOLTAICO MCA. ERDM SOLAR MOD. STP85 DE 12 VCD 85 WATTS SERIE No. 0911107798 FACT. 5863	11,890.00
1246 1111A111X001009 0031	01 MODULO FOTOVOLTAICO MCA. ERDM SOLAR MOD. STP85 DE 12 VCD 85 WATTS SERIE No. 0911107797 FACT. 5863	11,890.00
1246 1111A111X001009 0032	01 MODULO FOTOVOLTAICO MCA. ERDM SOLAR MOD. STP85 DE 12 VCD 85 WATTS SERIE No. 0911107716 FACT. 5863	11,890.00
1246 1111A111X001009 0033	01 MODULO FOTOVOLTAICO MCA. ERDM SOLAR MOD. STP85 DE 12 VCD 85 WATTS SERIE No. 0911107836 FACT. 5863	11,890.00
1246 1111A111X001009 0034	01 MODULO FOTOVOLTAICO MCA. ERDM SOLAR MOD. STP85 DE 12 VCD 85 WATTS SERIE No. 0911107788 FACT. 5863	11,890.00

SISTEMA CONTABLE 2022
RELACIÓN DE BIENES MUEBLES QUE COMPONEN SU PATRIMONIO
Cuenta Pública al 31 de diciembre de 2022

Página 215 de 371

Hora: 10:20:25a. m.

Fecha: 14/02/2023

Código	Descripción del Bien	Valor en Libros
1246 1111A111X001009 0035	01 MODULO FOTOVOLTAICO MCA. ERDM SOLAR MOD. STP85 DE 12 VCD 85 WATTS SERIE No. 0911107675 FACT. 5863	11,890.00
1246 1111A111X001009 0036	01 MODULO FOTOVOLTAICO MCA. ERDM SOLAR MOD. STP85 DE 12 VCD 85 WATTS SERIE No. 0911107781 FACT. 5863	11,890.00
1246 1111A111X001009 0037	01 MODULO FOTOVOLTAICO MCA. ERDM SOLAR MOD. STP85 DE 12 VCD 85 WATTS SERIE No. 0911107811 FACT. 5863	11,890.00
1246 1111A111X001009 0038	01 MODULO FOTOVOLTAICO MCA. ERDM SOLAR MOD. STP85 DE 12 VCD 85 WATTS SERIE No. 0911107801 FACT. 5863	11,890.00
1246 1111A111X001009 0039	01 MODULO FOTOVOLTAICO MCA. ERDM SOLAR MOD. STP85 DE 12 VCD 85 WATTS SERIE No. 0911107736 FACT. 5863	11,890.00
1246 1111A111X001009 0040	01 MODULO FOTOVOLTAICO MCA. ERDM SOLAR MOD. STP85 DE 12 VCD 85 WATTS SERIE No. 0911107850 FACT. 5863	11,890.00
1246 1111A111X001009 0041	01 MODULO FOTOVOLTAICO MCA. ERDM SOLAR MOD. STP85 DE 12 VCD 85 WATTS SERIE No. 0911107671 FACT. 5863	11,890.00
1246 1111A111X001009 0042	01 MODULO FOTOVOLTAICO MCA. ERDM SOLAR MOD. STP85 DE 12 VCD 85 WATTS SERIE No. 0911107785 FACT. 5863	11,890.00
1246 1111A111X001009 0043	01 MODULO FOTOVOLTAICO MCA. ERDM SOLAR MOD. STP85 DE 12 VCD 85 WATTS SERIE No. 0911107813 FACT. 5863	11,890.00
1246 1111A111X001009 0044	01 MODULO FOTOVOLTAICO MCA. ERDM SOLAR MOD. STP85 DE 12 VCD 85 WATTS SERIE No. 0911107841 FACT. 5863	11,890.00
1246 1111A111X001009 0045	01 MODULO FOTOVOLTAICO MCA. ERDM SOLAR MOD. STP85 DE 12 VCD 85 WATTS SERIE No. 0911107840 FACT. 5863	11,890.00
1246 1111A111X001009 0046	01 MODULO FOTOVOLTAICO MCA. ERDM SOLAR MOD. STP85 DE 12 VCD 85 WATTS SERIE No. 0911107761 FACT. 5863	11,890.00
1246 1111A111X001009 0047	01 MODULO FOTOVOLTAICO MCA. ERDM SOLAR MOD. STP85 DE 12 VCD 85 WATTS SERIE No. 0911107727 FACT. 5863	11,890.00
1246 1111A111X001009 0048	01 MODULO FOTOVOLTAICO MCA. ERDM SOLAR MOD. STP85 DE 12 VCD 85 WATTS SERIE No. 0911107679 FACT. 5863	11,890.00
1246 1111A111X001009 0049	01 MODULO FOTOVOLTAICO MCA. ERDM SOLAR MOD. STP85 DE 12 VCD 85 WATTS SERIE No. 0911107692 FACT. 5863	11,890.00
1246 1111A111X001009 0050	01 MODULO FOTOVOLTAICO MCA. ERDM SOLAR MOD. STP85 DE 12 VCD 85 WATTS SERIE No. 0911107699 FACT. 5863	11,890.00
1246 1111A111X001009 0051	01 MODULO FOTOVOLTAICO MCA. ERDM SOLAR MOD. STP85 DE 12 VCD 85 WATTS SERIE No. 0911107780 FACT. 5863	11,890.00
1246 1111A111X001009 0052	01 MODULO FOTOVOLTAICO MCA. ERDM SOLAR MOD. STP85 DE 12 VCD 85 WATTS SERIE No. 0911107725 FACT. 5863	11,890.00
1246 1111A111X001009 0081	01 DVR MARCA GRANDSTREAM GXV3504 CON CONEXION 4 CANALES SERIE No. 23A8DVR96020538A FACT. 5865	12,144.14
1246 1111A111X001009 0093	01 DVR MARCA GRANDSTREAM GXV3504 CON CONEXION 4 CANALES SERIE No. 23A8DVR9501F940F FACT. 5865	12,144.14
1246 1111A111X001010 0112	01 MAQUINA TORTILLADORA MODELO 70-K CON MOTOR 2 H.P. TRIFASICO A 220V/60HZ MARCA CELORIO SEGÚN FACTURA No 22934	179,521.00
1246 1111A111X001010 0113	01 CAMARA DE FERMENTACION CONTROLADA 2 CARROS DE 72 CHAROLAS MARCA ZUCHELLI ALPHA SEGÚN FACTURA No 22934	259,245.00
1246 1111A111X001010 0114	01 PZA. CONGELADOR HORIZONTAL CAPACIDAD DE 25P3 CON LUZ INTERIOR MARCA TORREY SERIE NUMERO WB03238143 SEGÚN FACTURA No. 23335	12,412.00
1246 1111A111X001010 0115	01 PZA. LICUADORA INDUSTRIAL DE ACERO INOX. MARCA INTERNACIONAL SERIE NUMERO L12-10-06-042 SEGÚN FACTURA No. 23335	12,485.99
1246 1111A111X001010 0116	01 PZA. LICUADORA INDUSTRIAL DE ACERO INOX. MARCA INTERNACIONAL SERIE NUMERO L12-10-06-043 SEGÚN FACTURA No. 23335	12,486.00
1246 1111A111X001010 0117	01 PZA. CONGELADOR VERTICAL 32 PIES CUBICOS 2 PUERTAS SOLIDAS MARCA TORREY SERIE NUMERO 10-0226 SEGÚN FACTURA No. 23335	43,484.01

SISTEMA CONTABLE 2022
RELACIÓN DE BIENES MUEBLES QUE COMPONEN SU PATRIMONIO
Cuenta Pública al 31 de diciembre de 2022

Página 216 de 371

Hora: 10:20:25a. m.

Fecha: 14/02/2023

Código	Descripción del Bien	Valor en Libros
1246 1111A111X001011 0001	01 PZA. TELEFONO CELULAR MARCA SAMSUNG 3-G P1000 GALAXY TAB BLANCO NUMERO DE SERIE 353716040076014 SEGÚN FACTURA No. RX-1476445	11,989.76
1246 1111A111X001011 0002	01 PZA. TELEFONO CELULAR MARCA SAMSUNG 3-G P1000 GALAXY TAB BLANCO NUMERO DE SERIE 353716040093514 SEGÚN FACTURA No. RX-1476445	11,989.76
1246 1111A111X001011 0058	01 PZA. TELEFONO CELULAR BLACKBERRY SERIE No 358566042920056 SEGÚN FACTURA No. ZCE86547	9,539.00
1246 1111A111X001011 0060	01 PLATAFORMA BLOQUEADORA DE COMUNICACIONES CELULARES SEGUN FACTURA No.0196 DEL 08/12/2011	10,467,787.19
1246 1111A111X001011 0061	01 PLANTA DE EMERGENCIA MARCA IGSA SEGUN FACTURA No. 141	278,597.20
1246 1111A111X001011 0064	EQUIPOS Y APARATOS DE COMUNICACIONES Y TELECOMUNICACIONES	5,656,237.72
1246 1111A111X001012 0044	01 PLANTA DE EMERGENCIA MARCA IGSA SEGUN FACTURA No. 141-A	119,398.80
1246 1111A111X001012 0055	01 BLACKBERRY 3-G 9900 NEGRO S-100 SERIE 359683046591467 SEGUN FACTURA No. 2057265	10,219.00
1246 1111A111X001012 0056	01 BLOQUEADORA DE SEÑAL DE CELULAR SEGUN FACTURA No. 226	11,987,550.20
1246 1111A111X001012 0059	10 ENLACES DE INTERCOMUNICACION POR MICROONDAS SEGUN FACTURA No. 319	2,800,000.00
1246 1111A111X001012 0071	10 ENLACES DE INTERCOMUNICACION POR MICROONDAS SEGUN FACTURA No. 451 A LA 454	2,800,000.00
1246 1111A111X001012 0073	01 MOTOR FUERA DE BORDA MCA. YAMAHA MOD. 2000 AETX SERIE 1050788 FACT. 1096	194,000.00
1246 1161A111X001004 0229	01 RADIO MOVIL MCA. KENWOOD MOD. TK-7100HK SERIE 50300134 FACTURA No. 3654	7,762.50
1246 1161A111X001004 0232	01 RADIO BASE MCA. KENWOOD MOD. TK7100HK SERIE 50100782 FACTURA No. 3654	9,706.00
1246 1161A111X001005 0001	01 CONMUTADOR CENTRAL TELEFONICA KXTA-616 EQUIPADO FACTURA No. 5370	18,130.33
1246 1161A111X001005 0002	Antena Parabolica Mca. Harris Modelo VP6-71W-111 Serie VJV11380 Facturas 2112-2114 Patrimonio 2030105005307	55,310.66
1246 1161A111X001005 0003	Antena Parabolica Mca. Harris Modelo VP4-71W-111 Serie TJV03738 Facturas 2112-2114 Patrimonio 2030105005312	55,310.66
1246 1161A111X001005 0004	Antena Parabolica Mca. CONEXITI Modelo K739506 Serie CF32374979 Facturas 2112-2114 Patrimonio 2030105005314	55,310.66
1246 1161A111X001005 0005	Antena Parabolica Mca. CONEXITI Modelo K739506 Serie CF32828A32 Facturas 2112-2114 Patrimonio 2030105005315	55,310.66
1246 1161A111X001005 0006	Antena Parabolica Mca. CONEXITI Modelo K739504 Serie CE33985407 Facturas 2112-2114 Patrimonio 2030105005316	55,310.66
1246 1161A111X001005 0007	Antena Parabolica Mca. CONEXITI Modelo K739504 Serie CE33985410 Facturas 2112-2114 Patrimonio 2030105005317	55,310.66
1246 1161A111X001005 0008	Antena Parabolica Mca. CONEXITI Modelo K7333371 Serie D143221206 Facturas 2112-2114 Patrimonio 2030105005320	55,310.66
1246 1161A111X001005 0009	Antena Parabolica Mca. CONEXITI Modelo K7333371 Serie D143221200 Facturas 2112-2114 Patrimonio 2030105005321	55,310.66
1246 1161A111X001005 0010	Antena Parabolica Mca. CONEXITI Modelo K7333371 Serie D143221201 Facturas 2112-2114 Patrimonio 2030105005326	55,310.66
1246 1161A111X001005 0011	Antena Parabolica Mca. CONEXITI Modelo K7333371 Serie D143421582 Facturas 2112-2114 Patrimonio 2030105005327	55,310.66
1246 1161A111X001005 0012	Antena Parabolica Mca. CONEXITI Modelo K7333371 Serie D143221202 Facturas 2112-2114 Patrimonio 2030105005328	55,310.66
1246 1161A111X001005 0013	Antena Parabolica Mca. CONEXITI Modelo K7333371 Serie D143221203 Facturas 2112-2114 Patrimonio 2030105005329	55,310.66
1246 1161A111X001005 0014	Antena Parabolica Mca. CONEXITI Modelo K7333371 Serie D143221205 Facturas 2112-2114 Patrimonio 2030105005331	55,310.66

SISTEMA CONTABLE 2022
RELACIÓN DE BIENES MUEBLES QUE COMPONEN SU PATRIMONIO
Cuenta Pública al 31 de diciembre de 2022

Página 217 de 371

Hora: 10:20:25a. m.

Fecha: 14/02/2023

Código	Descripción del Bien	Valor en Libros
1246 1161A111X001005 0015	Antena Parabolica Mca. KATHREIN Modelo 80010253 Serie J144415843 Patrimonio 2030105008542	55,310.66
1246 1161A111X001005 0016	Radio Transmisor Receptor Mca. Matra Modelo MC9600 Serie D9400068 Patrimonio 2030105001157	6,624.00
1246 1161A111X001005 0017	Radio Transmisor Receptor Mca. Matra Modelo MC9600 Serie D91200884 Patrimonio 2030105000699	6,624.00
1246 1161A111X001005 0019	Radio Transmisor Receptor Mca. Matra Modelo MC9600 Serie D91200857 Patrimonio 2030105000707	6,624.00
1246 1161A111X001005 0020	Radio Transmisor Receptor Mca. Matra Modelo MC9600 Serie D91200862 Patrimonio 2030105000715	6,624.00
1246 1161A111X001005 0021	Radio Transmisor Receptor Mca. Matra Modelo MC9600 Serie D91200889 Patrimonio 2030105000719	6,624.00
1246 1161A111X001005 0022	Radio Transmisor Receptor Mca. Matra Modelo MC9600 Serie D91200892 Patrimonio 2030105000721	6,624.00
1246 1161A111X001005 0023	Radio Transmisor Receptor Mca. Matra Modelo MC9600 Serie D91200846 Patrimonio 2030105000741	6,624.00
1246 1161A111X001005 0024	Radio Transmisor Receptor Mca. Matra Modelo MC9600 Serie D91200909 Patrimonio 2030105000737	6,624.00
1246 1161A111X001005 0025	Radio Transmisor Receptor Mca. Matra Modelo MC9600 Serie D91200827 Patrimonio 2030105000739	6,624.00
1246 1161A111X001005 0026	Radio Transmisor Receptor Mca. Matra Modelo MC9600 Serie D91200874 Patrimonio 2030105000755	6,624.00
1246 1161A111X001005 0028	Radio Transmisor Receptor Mca. Matra Modelo MC9600 Serie D91200881 Patrimonio 2030105000759	6,624.00
1246 1161A111X001005 0029	Radio Transmisor Receptor Mca. Matra Modelo MC9600 Serie RA15855CD02094000708 Patrimonio 2030105001165	6,624.00
1246 1161A111X001005 0030	Radio Transmisor Receptor Mca. Matra Modelo MC9600 Serie RA15855CD02094000713 Patrimonio 2030105001169	6,624.00
1246 1161A111X001005 0031	Radio Transmisor Receptor Mca. Matra Modelo MC9600 Serie RA15855CD0209400067 Patrimonio 2030105001194	6,624.00
1246 1161A111X001005 0032	Radio Transmisor Receptor Mca. Matra Modelo MC9600 Serie RA15855CD0209400712 Patrimonio 2030105001198	6,624.00
1246 1161A111X001005 0033	Radio Transmisor Receptor Mca. Matra Modelo MC9600 Serie RA15855CD0209400960 Patrimonio 2030105001202	6,624.00
1246 1161A111X001005 0034	Radio Transmisor Receptor Mca. Matra Modelo MC9600 Serie RA15855CD0209400672 Patrimonio 2030105001206	6,624.00
1246 1161A111X001005 0035	Radio Transmisor Receptor Mca. Matra Modelo MC9600 Serie D91200890 Patrimonio 2030105000677	6,624.00
1246 1161A111X001005 0036	Radio Transmisor Receptor Mca. Matra Modelo MC9600 Serie D91200879 Patrimonio 2030105000681	6,624.00
1246 1161A111X001005 0037	Radio Transmisor Receptor Mca. Matra Modelo MC9600 Serie D91200868 Patrimonio 2030105000671	6,624.00
1246 1161A111X001005 0038	Radio Transmisor Receptor Mca. Matra Modelo MC9600 Serie D91200678 Patrimonio 2030105000043	6,624.00
1246 1161A111X001005 0039	Radio Transmisor Receptor Mca. Matra Modelo MC9600 Serie D91200201 Patrimonio 2030105000051	6,624.00
1246 1161A111X001005 0040	Radio Transmisor Receptor Mca. Matra Modelo MC9600 Serie D91200072 Patrimonio 2030105000055	6,624.00
1246 1161A111X001005 0041	Radio Transmisor Receptor Mca. Matra Modelo MC9600 Serie D846.00174 Patrimonio 2030105000035	6,624.00
1246 1161A111X001005 0042	Radio Transmisor Receptor Mca. Matra Modelo MC9600 Serie RA15855CD0209400067 Patrimonio 2030105001250	6,624.00
1246 1161A111X001005 0043	Radio Transmisor Receptor Mca. Matra Modelo MC9600 Serie RA15855CD0209400068 Patrimonio 2030105001254	6,624.00

SISTEMA CONTABLE 2022
RELACIÓN DE BIENES MUEBLES QUE COMPONEN SU PATRIMONIO
Cuenta Pública al 31 de diciembre de 2022

Página 218 de 371

Hora: 10:20:25a. m.

Fecha: 14/02/2023

Código	Descripción del Bien	Valor en Libros
1246 1161A111X001005 0044	Radio Transmisor Receptor Mca. Matra Modelo MC9600 Serie RA15855CD0209400071 Patrimonio 2030105001258	6,624.00
1246 1161A111X001005 0045	Radio Transmisor Receptor Mca. Matra Modelo MC9600 Serie RA15855CD02094000689 Patrimonio 2030105001214	6,624.00
1246 1161A111X001005 0046	Radio Transmisor Receptor Mca. Matra Modelo MC9600 Serie RA15855CD02094000691 Patrimonio 2030105001234	6,624.00
1246 1161A111X001005 0048	Radio Transmisor Receptor Mca. Matra Modelo SMART G2 Serie 4206101 Patrimonio 2030105002919	6,624.00
1246 1161A111X001005 0049	Radio Transmisor Receptor Mca. Matra Modelo SMART G2 Serie 4205608 Patrimonio 2030105002923	6,624.00
1246 1161A111X001005 0050	Radio Transmisor Receptor Mca. Matra Modelo SMART G2 Serie 4205614 Patrimonio 2030105002929	6,624.00
1246 1161A111X001005 0051	Radio Transmisor Receptor Mca. Matra Modelo SMART G2 Serie 4206077 Patrimonio 2030105002932	6,624.00
1246 1161A111X001005 0052	Radio Transmisor Receptor Mca. Matra Modelo SMART G2 Serie 4205607 Patrimonio 2030105002934	6,624.00
1246 1161A111X001005 0053	Radio Transmisor Receptor Mca. Matra Modelo SMART G2 Serie 4206067 Patrimonio 2030105002944	6,624.00
1246 1161A111X001005 0054	Radio Transmisor Receptor Mca. Matra Modelo SMART G2 Serie 4205758 Patrimonio 2030105002946	6,624.00
1246 1161A111X001005 0055	Radio Transmisor Receptor Mca. Matra Modelo SMART G2 Serie 4209351 Patrimonio 2030105002950	6,624.00
1246 1161A111X001005 0056	Radio Transmisor Receptor Mca. Matra Modelo SMART G2 Serie 4206066 Patrimonio 2030105002954	6,624.00
1246 1161A111X001005 0057	Radio Transmisor Receptor Mca. Matra Modelo SMART G2 Serie 4205804 Patrimonio 2030105002968	6,624.00
1246 1161A111X001005 0058	Radio Transmisor Receptor Mca. Matra Modelo SMART G2 Serie 4205699 Patrimonio 2030105002975	6,624.00
1246 1161A111X001005 0059	Radio Transmisor Receptor Mca. Matra Modelo SMART G2 Serie 4209968 Patrimonio 2030105002977	6,624.00
1246 1161A111X001005 0060	Radio Transmisor Receptor Mca. Matra Modelo SMART G2 Serie 4206124 Patrimonio 2030105002979	6,624.00
1246 1161A111X001005 0061	Radio Transmisor Receptor Mca. Matra Modelo SMART G2 Serie 5002053 Patrimonio 2030105003055	6,624.00
1246 1161A111X001005 0062	Radio Transmisor Receptor Mca. Matra Modelo EASY+ Serie 5009239 Patrimonio 2030105003057	6,624.00
1246 1161A111X001005 0064	Radio Transmisor Receptor Mca. Matra Modelo EASY+ Serie 5002097 Patrimonio 2030105003062	6,624.00
1246 1161A111X001005 0065	Radio Transmisor Receptor Mca. Matra Modelo EASY+ Serie 5000724 Patrimonio 2030105003065	6,624.00
1246 1161A111X001005 0066	Radio Transmisor Receptor Mca. Matra Modelo EASY+ Serie 5000723 Patrimonio 2030105003067	6,624.00
1246 1161A111X001005 0067	Radio Transmisor Receptor Mca. Matra Modelo EASY+ Serie 5002092 Patrimonio 2030105003069	6,624.00
1246 1161A111X001005 0068	Radio Transmisor Receptor Mca. Matra Modelo EASY+ Serie 5002054 Patrimonio 2030105003079	6,624.00
1246 1161A111X001005 0069	Radio Transmisor Receptor Mca. Matra Modelo EASY+ Serie 5000228 Patrimonio 2030105003081	6,624.00
1246 1161A111X001005 0070	Radio Transmisor Receptor Mca. Matra Modelo EASY+ Serie 5000765 Patrimonio 2030105003083	6,624.00
1246 1161A111X001005 0071	Radio Transmisor Receptor Mca. Matra Modelo EASY+ Serie 5000685 Patrimonio 2030105003085	6,624.00
1246 1161A111X001005 0072	Radio Transmisor Receptor Mca. Matra Modelo EASY+ Serie 5000685 Patrimonio 2030105003088	6,624.00

SISTEMA CONTABLE 2022
RELACIÓN DE BIENES MUEBLES QUE COMPONEN SU PATRIMONIO
Cuenta Pública al 31 de diciembre de 2022

Página 219 de 371

Hora: 10:20:25a. m.

Fecha: 14/02/2023

Código	Descripción del Bien	Valor en Libros
1246 1161A111X001005 0073	Radio Transmisor Receptor Mca. Matra Modelo EASY+ Serie 5000720 Patrimonio 2030105003090	6,624.00
1246 1161A111X001005 0074	Radio Transmisor Receptor Mca. Matra Modelo EASY+ Serie 4902880 Patrimonio 2030105003094	6,624.00
1246 1161A111X001005 0075	Radio Transmisor Receptor Mca. Matra Modelo EASY+ Serie 5002088 Patrimonio 2030105003096	6,624.00
1246 1161A111X001005 0076	Radio Transmisor Receptor Mca. Matra Modelo EASY+ Serie 5002038 Patrimonio 2030105003098	6,624.00
1246 1161A111X001005 0077	Radio Transmisor Receptor Mca. Matra Modelo EASY+ Serie 4907519 Patrimonio 2030105003107	6,624.00
1246 1161A111X001005 0078	Radio Transmisor Receptor Mca. Matra Modelo EASY+ Serie 5002148 Patrimonio 2030105003110	6,624.00
1246 1161A111X001005 0079	Radio Transmisor Receptor Mca. Matra Modelo EASY+ Serie 5000707 Patrimonio 2030105003136	6,624.00
1246 1161A111X001005 0080	Radio Transmisor Receptor Mca. Matra Modelo EASY+ Serie 4909216 Patrimonio 2030105003137	6,624.00
1246 1161A111X001005 0081	Radio Transmisor Receptor Mca. Matra Modelo EASY+ Serie 5000734 Patrimonio 2030105003143	6,624.00
1246 1161A111X001005 0082	Radio Transmisor Receptor Mca. Matra Modelo EASY+ Serie HT6098CED0100500208 Patrimonio 2030105004510	16,775.86
1246 1161A111X001005 0083	Radio Portatil Mca. Matra Modelo EASY+ Serie HT6098CEE0303440249 Factura 1355 Patrimonio 2030105004512	16,775.86
1246 1161A111X001005 0084	Radio Portatil Mca. Matra Modelo EASY+ Serie HT6098CEE0303440244 Factura 1355 Patrimonio 2030105004517	16,775.86
1246 1161A111X001005 0085	Radio Portatil Mca. Matra Modelo EASY+ Serie HT6098CEE0303450088 Factura 1355 Patrimonio 2030105004526	16,775.86
1246 1161A111X001005 0087	Radio Portatil Mca. Matra Modelo EASY+ Serie HT6098CEE03034402466 Factura 1355 Patrimonio 2030105004558	16,775.86
1246 1161A111X001005 0088	Radio Portatil Mca. Matra Modelo EASY+ Serie HT6098CEE03034402469 Factura 1355 Patrimonio 2030105004560	16,775.86
1246 1161A111X001005 0090	Radio Portatil Mca. Matra Modelo EASY+ Serie HT6098CEE03034402495 Factura 1355 Patrimonio 2030105004564	16,775.86
1246 1161A111X001005 0091	Radio Portatil Mca. Matra Modelo EASY+ Serie HT6098CEE0303450085 Factura 1355 Patrimonio 2030105004566	16,775.86
1246 1161A111X001005 0092	Radio Portatil Mca. Matra Modelo EASY+ Serie HT6098CEE0303450086 Factura 1355 Patrimonio 2030105004571	16,775.86
1246 1161A111X001005 0093	Radio Portatil Mca. Matra Modelo EASY+ Serie HT6098CEE0303440248 Factura 1355 Patrimonio 2030105004575	16,775.86
1246 1161A111X001005 0094	Radio Portatil Mca. Matra Modelo EASY+ Serie HT6098CEE0303440248 Factura 1355 Patrimonio 2030105004581	16,775.86
1246 1161A111X001005 0095	Radio Portatil Mca. Matra Modelo EASY+ Serie HT6098CEE0303440248 Factura 1355 Patrimonio 2030105004585	16,775.86
1246 1161A111X001005 0096	Radio Portatil Mca. Matra Modelo EASY+ Serie HT6098CEE0303440247 Factura 1355 Patrimonio 2030105004590	16,775.86
1246 1161A111X001005 0097	Radio Portatil Mca. Matra Modelo EASY+ Serie HT6098CEE0303440243 Factura 1355 Patrimonio 2030105004597	16,775.86
1246 1161A111X001005 0098	Radio Portatil Mca. Matra Modelo EASY+ Serie HT6098CEE0303440241 Factura 1355 Patrimonio 2030105004607	16,775.86
1246 1161A111X001005 0099	Radio Portatil Mca. CONEXITI Modelo EASY+ Serie HT6098CEE0303350151 Factura 1873 Patrimonio 2030105005024	16,525.04
1246 1161A111X001005 0100	Radio Portatil Mca. CONEXITI Modelo EASY+ Serie HT6098CEE0304180135 Factura 1811 Patrimonio 2030105005152	16,525.04
1246 1161A111X001005 0101	Radio Portatil Mca. CONEXITI Modelo EASY+ Serie HT6098CEE0304180009 Factura 1811 Patrimonio 2030105005154	16,525.04

SISTEMA CONTABLE 2022
RELACIÓN DE BIENES MUEBLES QUE COMPONEN SU PATRIMONIO
Cuenta Pública al 31 de diciembre de 2022

Página 220 de 371

Hora: 10:20:25a. m.

Fecha: 14/02/2023

Código	Descripción del Bien	Valor en Libros
1246 1161A111X001005 0102	Radio Portatil Mca. CONEXITI Modelo EASY+ Serie HT6098CEE0304180071 Factura 1811 Patrimonio 2030105005156	16,525.04
1246 1161A111X001005 0103	Radio Portatil Mca. CONEXITI Modelo EASY+ Serie HT6098CEE0304180109 Factura 1811 Patrimonio 2030105005157	16,525.04
1246 1161A111X001005 0104	Radio Portatil Mca. CONEXITI Modelo EASY+ Serie HT6098CEE0304180015 Factura 1811 Patrimonio 2030105005158	16,525.04
1246 1161A111X001005 0105	Radio Portatil Mca. CONEXITI Modelo EASY+ Serie HT6098CEE0304180007 Factura 1811 Patrimonio 2030105005159	16,525.04
1246 1161A111X001005 0106	Radio Portatil Mca. CONEXITI Modelo EASY+ Serie HT6098CEE0304180008 Factura 1811 Patrimonio 2030105005167	16,525.04
1246 1161A111X001005 0107	Radio Portatil Mca. CONEXITI Modelo EASY+ Serie HT6098CEE0304180011 Factura 1811 Patrimonio 2030105005172	16,525.04
1246 1161A111X001005 0108	Radio Portatil Mca. CONEXITI Modelo EASY+ Serie HT6098CEE03041800082 Factura 1811 Patrimonio 2030105005173	16,525.04
1246 1161A111X001005 0109	Radio Portatil Mca. CONEXITI Modelo EASY+ Serie HT6098CEE0304180125 Factura 1811 Patrimonio 2030105005178	16,525.04
1246 1161A111X001005 0110	Radio Portatil Mca. CONEXITI Modelo EASY+ Serie HT6098CEE0304180000 Factura 1811 Patrimonio 2030105005179	16,525.04
1246 1161A111X001005 0111	Radio Portatil Mca. CONEXITI Modelo EASY+ Serie HT6098CEE0304180010 Factura 1811 Patrimonio 2030105005180	16,525.04
1246 1161A111X001005 0112	Radio Portatil Mca. CONEXITI Modelo EASY+ Serie HT6098CEE0304180103 Factura 1811 Patrimonio 2030105005194	16,525.04
1246 1161A111X001005 0113	Radio Portatil Mca. CONEXITI Modelo EASY+ Serie HT6098CEE0304180083 Factura 1811 Patrimonio 2030105005193	16,525.04
1246 1161A111X001005 0114	Radio Portatil Mca. CONEXITI Modelo EASY+ Serie HT6098CEE0304180122 Factura 1811 Patrimonio 2030105005197	16,525.04
1246 1161A111X001005 0115	Radio Portatil Mca. CONEXITI Modelo EASY+ Serie HT6098CEE0304180013 Factura 1811 Patrimonio 2030105005201	16,525.04
1246 1161A111X001005 0116	Radio Portatil Mca. CONEXITI Modelo EASY+ Serie HT6098CEE0304180081 Factura 1811 Patrimonio 2030105005203	16,525.04
1246 1161A111X001005 0117	Radio Portatil Mca. CONEXITI Modelo EASY+ Serie HT6098CEE0304180014 Factura 1811 Patrimonio 2030105005210	16,525.04
1246 1161A111X001005 0118	Radio Portatil Mca. CONEXITI Modelo EASY+ Serie HT6098CEE0304180013 Factura 1811 Patrimonio 2030105005214	16,525.04
1246 1161A111X001005 0119	Radio Portatil Mca. CONEXITI Modelo EASY+ Serie HT6098CEE0304180015 Factura 1811 Patrimonio 2030105005221	16,525.04
1246 1161A111X001005 0120	Radio Portatil Mca. CONEXITI Modelo EASY+ Serie HT6098CEE0304180067 Factura 1811 Patrimonio 2030105005228	16,525.04
1246 1161A111X001005 0121	Radio Portatil Mca. CONEXITI Modelo EASY+ Serie HT6098CEE0304180007 Factura 1811 Patrimonio 2030105005234	16,525.04
1246 1161A111X001005 0122	Radio Portatil Mca. CONEXITI Modelo EASY+ Serie HT6098CEE0304180070 Factura 1811 Patrimonio 2030105005235	16,525.04
1246 1161A111X001005 0123	Radio Portatil Mca. CONEXITI Modelo EASY+ Serie HT6098CEE0304180095 Factura 1811 Patrimonio 2030105005250	16,525.04
1246 1161A111X001005 0124	Radio Portatil Mca. CONEXITI Modelo EASY+ Serie HT6098CEE0304180006 Factura 1811 Patrimonio 2030105005256	16,525.04
1246 1161A111X001005 0125	Radio Portatil Mca. CONEXITI Modelo EASY+ Serie HT6098CEE0304180123 Factura 1811 Patrimonio 2030105005259	16,525.04
1246 1161A111X001005 0126	Radio Portatil Mca. CONEXITI Modelo EASY+ Serie HT6098CEE0304180065 Factura 1811 Patrimonio 2030105005264	16,525.04
1246 1161A111X001005 0127	Radio Portatil Mca. CONEXITI Modelo EASY+ Serie HT6098CEF0304400246 Factura 3018-3019 Patrimonio 2030105014949	18,556.40
1246 1161A111X001005 0128	Caratula de Radio Mca. Matra Modelo CCP-A25 Serie 11595 Patrimonio 2030105000682	12,949.55

SISTEMA CONTABLE 2022
RELACIÓN DE BIENES MUEBLES QUE COMPONEN SU PATRIMONIO
Cuenta Pública al 31 de diciembre de 2022

Página 221 de 371

Hora: 10:20:25a. m.

Fecha: 14/02/2023

Código	Descripción del Bien	Valor en Libros
1246 1161A111X001005 0129	Caratula de Radio Mca. Matra Modelo CCP-A25 Serie 6745 Patrimonio 2030105000686	12,949.55
1246 1161A111X001005 0130	Caratula de Radio Mca. Matra Modelo CCP-A25 Serie 11875 Patrimonio 2030105000678	12,949.55
1246 1161A111X001005 0131	Caratula de Radio Mca. Matra Modelo CCP-A25 Serie 6764 Patrimonio 2030105000680	12,949.55
1246 1161A111X001005 0132	Caratula de Radio Mca. Matra Modelo CCP-A25 Serie 11558 Patrimonio 2030105000674	12,949.55
1246 1161A111X001005 0133	Caratula de Radio Mca. Matra Modelo CCP-A25 Serie 11696 Patrimonio 2030105000676	12,949.55
1246 1161A111X001005 0134	Caratula de Radio Mca. Matra Modelo SMART Serie 95257014460 Patrimonio 2030105001208	12,949.55
1246 1161A111X001005 0135	Caratula de Radio Mca. Matra Modelo SMART Serie 95257015527 Patrimonio 2030105001204	12,949.55
1246 1161A111X001005 0136	Caratula de Radio Mca. Matra Modelo SMART Serie 95257015559 Patrimonio 2030105001196	12,949.55
1246 1161A111X001005 0137	Caratula de Radio Mca. Matra Modelo SMART Serie 95257015565 Patrimonio 2030105001176	12,949.55
1246 1161A111X001005 0138	Caratula de Radio Mca. Matra Modelo SMART Serie 95257015594 Patrimonio 2030105001171	12,949.55
1246 1161A111X001005 0139	Caratula de Radio Mca. Matra Modelo SMART Serie 95257014595 Patrimonio 2030105001163	12,949.55
1246 1161A111X001005 0140	Caratula de Radio Mca. Matra Modelo CCP-A25 Serie 11832 Patrimonio 2030105000756	12,949.55
1246 1161A111X001005 0141	Caratula de Radio Mca. Matra Modelo CCP-A25 Serie 12087 Patrimonio 2030105000740	12,949.55
1246 1161A111X001005 0142	Caratula de Radio Mca. Matra Modelo CCP-A25 Serie 12036 Patrimonio 2030105000742	12,949.55
1246 1161A111X001005 0143	Caratula de Radio Mca. Matra Modelo CCP-A25 Serie 11893 Patrimonio 2030105000744	12,949.55
1246 1161A111X001005 0144	Caratula de Radio Mca. Matra Modelo CCP-A25 Serie 11181 Patrimonio 2030105000748	12,949.55
1246 1161A111X001005 0145	Caratula de Radio Mca. Matra Modelo CCP-A25 Serie 11611 Patrimonio 2030105000730	12,949.55
1246 1161A111X001005 0146	Caratula de Radio Mca. Matra Modelo CCP-A25 Serie 11701 Patrimonio 2030105000716	12,949.55
1246 1161A111X001005 0147	Caratula de Radio Mca. Matra Modelo CCP-A25 Serie 11927 Patrimonio 2030105000706	12,949.55
1246 1161A111X001005 0148	Caratula de Radio Mca. Matra Modelo CCP-A25 Serie 11782 Patrimonio 2030105000700	12,949.55
1246 1161A111X001005 0149	Caratula de Radio Mca. Matra Modelo CCP-A25 Serie 12045 Patrimonio 2030105000702	12,949.55
1246 1161A111X001005 0150	Caratula de Radio Mca. Matra Modelo SMART Serie 95257015555 Patrimonio 2030105001159	12,949.55
1246 1161A111X001005 0151	Caratula de Radio Mca. Matra Modelo SMART Serie 95257014616 Patrimonio 2030105001244	12,949.55
1246 1161A111X001005 0152	Radio Transmisor Receptor Mca. Matra Modelo MC9600 Serie RA15855CD02094000685 Patrimonio 2030105001174	6,624.00
1246 1161A111X001005 0153	Base para MicroOndas Mca. CONEXITI S/Modelo S/Serie Factura 2208 Patrimonio 2030105005442	1,209,921.44
1246 1161A111X001005 0154	Base para MicroOndas Mca. CONEXITI S/Modelo S/Serie Factura 2208 Patrimonio 2030105005443	1,209,921.44
1246 1161A111X001005 0155	Estacion Base Mca. MATRA Modelo MC9600 Serie 994626289 Patrimonio 2030105000492	61,590.00

SISTEMA CONTABLE 2022
RELACIÓN DE BIENES MUEBLES QUE COMPONEN SU PATRIMONIO
Cuenta Pública al 31 de diciembre de 2022

Página 222 de 371

Hora: 10:20:25a. m.

Fecha: 14/02/2023

Código	Descripción del Bien	Valor en Libros
1246 1161A111X001005 0156	Estacion Base Mca. MATRA Modelo MC9600 Serie 992616086 Patrimonio 2030105000493	61,590.00
1246 1161A111X001005 0157	Planta de Luz Mca MEI S/Modelo Serie C-00020232 Patrimonio 2030105002175	132,567.50
1246 1161A111X001005 0158	RACK S/Marca S/Modelo S/Serie Patrimonio 2030105009676	4,000.00
1246 1161A111X001005 0159	Base para MicroOndas Mca. CONEXITI Modelo M9600 Serie MEXMB54120044000777 Factura 2112-2114 Patrimonio 2030105005367	1,209,921.40
1246 1161A111X001005 0160	Base para MicroOndas Mca. EADS TELECOM Modelo INDOOR S/Serie Factura 1782 Patrimonio 2030105004771	1,209,921.40
1246 1161A111X001005 0161	Base para MicroOndas Mca. EADS TELECOM Modelo INDOOR S/Serie Factura 1782 Patrimonio 2030105004775	1,209,921.40
1246 1161A111X001005 0162	Base para MicroOndas Mca. EADS TELECOM Modelo INDOOR S/Serie Factura 1782 Patrimonio 2030105004779	1,209,921.40
1246 1161A111X001005 0163	Base para MicroOndas Mca. EADS TELECOM Modelo INDOOR S/Serie Factura 1782 Patrimonio 2030105004791	1,209,921.40
1246 1161A111X001005 0164	Base para MicroOndas Mca. EADS TELECOM Modelo INDOOR S/Serie Factura 1782 Patrimonio 2030105004795	1,209,921.40
1246 1161A111X001005 0165	Ruteador Marca CISCO Modelo 1760-V Serie FHK0709112Y Factura 18029 Patrimonio 2030105012976	51,908.80
1246 1161A111X001005 0264	02 CANTEADORA PARA MADERA DE PISO DE 8" FACTURA No. 5684	20,049.10
1246 1161A111X001005 0265	02 TALADRO DE COLUMNA SEGUN FACTURA No. 5684	24,150.00
1246 1161A111X001005 0266	02 CEPILLADORA PARA MADERA DE PISO SEGUN FACTURA No. 5685	77,022.40
1246 1161A111X001005 0268	Radio Portátil CONEXITI EASY+ Serie:HT6098CEE03041802125 Fact.1810 Patrimonio:2030105004803	16,525.04
1246 1161A111X001005 0270	Radio Portátil CONEXITI EASY+ Serie:HT6098CEE03041802086 Fact.1810 Patrimonio:2030105004817	16,525.04
1246 1161A111X001005 0272	Radio Portátil CONEXITI EASY+ Serie:HT6098CEE03041800784 Fact.1810 Patrimonio:2030105004836	16,525.04
1246 1161A111X001005 0273	Radio Portátil CONEXITI EASY+ Serie:HT6098CEE03041801522 Fact.1810 Patrimonio:2030105004841	16,525.04
1246 1161A111X001005 0274	Radio Portátil CONEXITI EASY+ Serie:HT6098CEE03041801911 Fact.1810 Patrimonio:2030105004844	16,525.04
1246 1161A111X001005 0276	Radio Portátil CONEXITI EASY+ Serie:HT6098CEE03041800657 Fact.1810 Patrimonio:2030105004864	16,525.04
1246 1161A111X001005 0278	Radio Portátil CONEXITI EASY+ Serie:HT6098CEE03041800747 Fact.1810 Patrimonio:2030105004884	16,525.04
1246 1161A111X001005 0279	Radio Portátil CONEXITI EASY+ Serie:HT6098CEE03041800880 Fact.1810 Patrimonio:2030105004887	16,525.04
1246 1161A111X001005 0280	Radio Portátil CONEXITI EASY+ Serie:HT6098CEE03041801115 Fact.1810 Patrimonio:2030105004899	16,525.04
1246 1161A111X001005 0281	Radio Portátil CONEXITI EASY+ Serie:HT6098CEE03041800032 Fact.1810 Patrimonio:2030105004918	16,525.04
1246 1161A111X001005 0282	Radio Portátil CONEXITI EASY+ Serie:HT6098CEE03041800804 Fact.1810 Patrimonio:2030105004921	16,525.04
1246 1161A111X001005 0283	Radio Portátil CONEXITI EASY+ Serie:HT6098CEE03041802683 Fact.1810 Patrimonio:2030105004926	16,525.04
1246 1161A111X001005 0286	Radio Portátil CONEXITI EASY+ Serie:HT6098CEE03041801917 Fact.1810 Patrimonio:2030105004952	16,525.04
1246 1161A111X001005 0288	Radio Portátil CONEXITI EASY+ Serie:HT6098CEE03041800717 Fact.1810 Patrimonio:2030105004959	16,525.04
1246 1161A111X001005 0291	Radio Portátil CONEXITI EASY+ Serie:HT6098CEE03041802676 Fact.1810 Patrimonio:2030105004965	16,525.04
1246 1161A111X001005 0292	Radio Portátil CONEXITI EASY+ Serie:HT6098CEE03041802681 Fact.1810 Patrimonio:2030105004967	16,525.04

SISTEMA CONTABLE 2022
RELACIÓN DE BIENES MUEBLES QUE COMPONEN SU PATRIMONIO
Cuenta Pública al 31 de diciembre de 2022

Página 223 de 371

Hora: 10:20:25a. m.

Fecha: 14/02/2023

Código	Descripción del Bien	Valor en Libros
1246 1161A111X001005 0295	Radio Portátil CONEXITI EASY+ Serie:HT6098CEE03041800119 Fact.1810 Patrimonio:2030105005128	16,525.04
1246 1161A111X001005 0296	Radio Portátil CONEXITI EASY+ Serie:HT6098CEE03041800045 Fact.1810 Patrimonio:2030105005141	16,525.04
1246 1161A111X001005 0297	Radio Portátil CONEXITI EASY+ Serie:HT6098CEE03041800060 Fact.1810 Patrimonio:2030105005144	16,525.04
1246 1161A111X001005 0298	Radio Portátil CONEXITI EASY+ Serie:HT6098CEE03033501098 Fact.1783 Patrimonio:2030105004990	16,525.04
1246 1161A111X001005 0301	Radio Portátil CONEXITI EASY+ Serie:HT6098CEE03033501367 Fact.1783 Patrimonio:2030105005016	16,525.04
1246 1161A111X001005 0302	Radio Portátil CONEXITI EASY+ Serie:HT6098CEE03033501379 Fact.1783 Patrimonio:2030105005018	16,525.04
1246 1161A111X001005 0304	Radio Portátil CONEXITI EASY+ Serie:HT6098CEE03033501393 Fact.1783 Patrimonio:2030105005041	16,525.04
1246 1161A111X001005 0306	Radio Portátil CONEXITI EASY+ Serie:HT6098CEE03033501090 Fact.1783 Patrimonio:2030105005054	16,525.04
1246 1161A111X001005 0307	Radio Portátil CONEXITI EASY+ Serie:HT6098CEE03033501362 Fact.1783 Patrimonio:2030105005058	16,525.04
1246 1161A111X001005 0309	Radio Portátil CONEXITI EASY+ Serie:HT6098CEE03033501389 Fact.1783 Patrimonio:2030105005089	16,525.04
1246 1161A111X001005 0310	Radio Portátil CONEXITI EASY+ Serie:HT6098CEE03033501064 Fact.1783 Patrimonio:2030105005091	16,525.04
1246 1161A111X001005 0311	Radio Portátil CONEXITI EASY+ Serie:HT6098CEE03033502351 Fact.1783 Patrimonio:2030105005093	16,525.04
1246 1161A111X001005 0314	Radio Portátil CONEXITI EASY+ Serie:HT6098CEE03033502369 Fact.1783 Patrimonio:2030105005119	16,525.04
1246 1161A111X001005 0315	Radio Móvil CONEXITI SMART Serie:RA1635BBC02044006603 Fact.2208 Patrimonio:2030105005553	33,513.76
1246 1161A111X001005 0316	Radio Móvil CONEXITI SMART Serie:RA1635BBC02044206617 Fact.2208 Patrimonio:2030105005555	33,513.00
1246 1161A111X001005 0317	Radio Móvil CONEXITI SMART Serie:RA1635BBC02044006605 Fact.2208 Patrimonio:2030105005558	33,513.76
1246 1161A111X001005 0319	Radio Móvil CONEXITI SMART Serie:RA1635BBC02044006573 Fact.2208 Patrimonio:2030105005565	33,513.76
1246 1161A111X001005 0320	Radio Móvil CONEXITI SMART Serie:RA1635BBC02044006537 Fact.2208 Patrimonio:2030105005568	33,513.76
1246 1161A111X001005 0321	Radio Móvil CONEXITI SMART Serie:RA1635BBC02044103070 Fact.2208 Patrimonio: 2030105005571	33,513.76
1246 1161A111X001005 0322	Radio Móvil CONEXITI SMART Serie:RA1635BBC02044201192 Fact.2208 Patrimonio:2030105005577	33,513.76
1246 1161A111X001005 0323	Radio Móvil CONEXITI SMART Serie:RA1635BBC02044103155 Fact.2208 Patrimonio:2030105005579	33,513.76
1246 1161A111X001005 0324	Radio Móvil CONEXITI SMART Serie:RA1635BBC02044201176 Fact.2208 Patrimonio:2030105005587	33,513.76
1246 1161A111X001005 0325	Radio Móvil CONEXITI SMART Serie:RA1635BBC02044201179 Fact.2208 Patrimonio:2030105005588	33,513.76
1246 1161A111X001005 0326	Radio Móvil CONEXITI SMART Serie:RA1635BBC02044103042 Fact.2208 Patrimonio:2030105005589	33,513.76
1246 1161A111X001005 0327	Radio Móvil CONEXITI SMART Serie:RA1635BBC02044006643 Fact.2208 Patrimonio:2030105005594	33,513.76
1246 1161A111X001005 0328	Radio Móvil CONEXITI SMART Serie:RA1635BBC02044201182 Fact.2208 Patrimonio:2030105005595	33,513.76
1246 1161A111X001005 0329	Radio Móvil CONEXITI SMART Serie:RA1635BBC02044006574 Fact.2208 Patrimonio:2030105005596	33,513.76

SISTEMA CONTABLE 2022
RELACIÓN DE BIENES MUEBLES QUE COMPONEN SU PATRIMONIO
Cuenta Pública al 31 de diciembre de 2022

Página 224 de 371

Hora: 10:20:25a. m.

Fecha: 14/02/2023

Código	Descripción del Bien	Valor en Libros
1246 1161A111X001005 0330	Radio Móvil CONEXITI SMART Serie:RA1635BBC02044201190 Fact.2208 Patrimonio:2030105005599	33,513.76
1246 1161A111X001005 0331	Radio Móvil CONEXITI SMART Serie:RA1635BBC02044006575 Fact.2208 Patrimonio:2030105005600	33,513.76
1246 1161A111X001005 0332	Radio Móvil CONEXITI SMART Serie:RA1635BBC02044103063 Fact.2208 Patrimonio:2030105005601	33,513.76
1246 1161A111X001005 0333	Radio Móvil CONEXITI SMART Serie:RA1635BBC02044006639 Fact.2208 Patrimonio:2030105005606	33,513.76
1246 1161A111X001005 0334	Radio Móvil CONEXITI SMART Serie:RA1635BBC02044201184 Fact.2208 Patrimonio:2030105005610	33,513.76
1246 1161A111X001005 0335	Radio Móvil CONEXITI SMART Serie:RA1635BBC02044103044 Fact.2208 Patrimonio:2030105005612	33,513.76
1246 1161A111X001005 0354	Radio Móvil CONEXITI EASY+ Serie:RA1635BBC02042902052 Fact.2111-2114 Patrimonio:2030105005402	33,513.76
1246 1161A111X001005 0355	Radio Móvil CONEXITI EASY+ Serie:RA1635BBC02042902103 Fact.2111-2114 Patrimonio:2030105005406	33,513.76
1246 1161A111X001005 0356	Radio Móvil CONEXITI SMART Serie:RA1635BBC02044006606 Fact.2213 Patrimonio:2030105005613	33,513.76
1246 1161A111X001005 0357	Caratula de Radio Mca. Matra Modelo SMART Serie 95257015550 Patrimonio 2030105001260	12,949.55
1246 1161A111X001005 0358	Caratula de Radio Mca. Matra Modelo SMART Serie 95257015582 Patrimonio 2030105001252	12,949.55
1246 1161A111X001005 0359	Caratula de Radio Mca. Matra Modelo EASY + Serie 95257501389 Patrimonio 2030105002181	12,949.55
1246 1161A111X001005 0360	Caratula de Radio Mca. Matra Modelo EASY + Serie 95257501386 Patrimonio 2030105002191	12,949.55
1246 1161A111X001005 0361	Caratula de Radio Mca. Matra Modelo EASY + Serie 95257501483 Patrimonio 2030105002344	12,949.55
1246 1161A111X001005 0362	Caratula de Radio Mca. Matra Modelo EASY + Serie 95257501505 Patrimonio 2030105002350	12,949.55
1246 1161A111X001005 0363	Caratula de Radio Mca. Matra Modelo EASY + Serie 95257501547 Patrimonio 2030105002332	12,949.55
1246 1161A111X001005 0364	Caratula de Radio Mca. Matra Modelo EASY + Serie 95257501369 Patrimonio 2030105002253	12,949.55
1246 1161A111X001005 0365	Caratula de Radio Mca. Matra Modelo EASY + Serie 95257501456 Patrimonio 2030105002255	12,949.55
1246 1161A111X001005 0366	Caratula de Radio Mca. Matra Modelo EASY + Serie 95257501519 Patrimonio 2030105002280	12,949.55
1246 1161A111X001005 0367	Caratula de Radio Mca. Matra Modelo EASY + Serie 95257501514 Patrimonio 2030105002292	12,949.55
1246 1161A111X001005 0368	Caratula de Radio Mca. Matra Modelo EASY + Serie 95257501448 Patrimonio 2030105002318	12,949.55
1246 1161A111X001005 0369	Caratula de Radio Mca. Matra Modelo EASY + Serie 95257501527 Patrimonio 2030105002322	12,949.55
1246 1161A111X001005 0370	Caratula de Radio Mca. Matra Modelo EASY + Serie 95257501471 Patrimonio 2030105002243	12,949.55
1246 1161A111X001005 0371	Caratula de Radio Mca. Matra Modelo EASY + Serie 95257501381 Patrimonio 2030105002245	12,949.55
1246 1161A111X001005 0372	Caratula de Radio Mca. Matra Modelo EASY + Serie 95257501362 Patrimonio 2030105002237	12,949.55
1246 1161A111X001005 0373	Caratula de Radio Mca. Matra Modelo EASY + Serie 95257501385 Patrimonio 2030105002219	12,949.55
1246 1161A111X001005 0374	Caratula de Radio Mca. Matra Modelo EASY + Serie 95257501457 Patrimonio 2030105002227	12,949.55

SISTEMA CONTABLE 2022
RELACIÓN DE BIENES MUEBLES QUE COMPONEN SU PATRIMONIO
Cuenta Pública al 31 de diciembre de 2022

Página 225 de 371

Hora: 10:20:25a. m.

Fecha: 14/02/2023

Código	Descripción del Bien	Valor en Libros
1246 1161A111X001005 0375	Caratula de Radio Mca. Matra Modelo EASY + Serie 95257501405 Patrimonio 2030105002749	12,949.55
1246 1161A111X001005 0376	Caratula de Radio Mca. Matra Modelo EASY + Serie 95257501534 Patrimonio 2030105002757	12,949.55
1246 1161A111X001005 0377	Caratula de Radio Mca. Matra Modelo EASY + Serie 95257501403 Patrimonio 2030105002747	12,949.55
1246 1161A111X001005 0378	Caratula de Radio Mca. Matra Modelo EASY + Serie 95257501433 Patrimonio 2030105002735	12,949.55
1246 1161A111X001005 0379	Caratula de Radio Mca. Matra Modelo EASY + Serie 95257501536 Patrimonio 2030105002723	12,949.55
1246 1161A111X001005 0380	Caratula de Radio Mca. Matra Modelo EASY + Serie 95257501164 Patrimonio 2030105002721	12,949.55
1246 1161A111X001005 0381	Caratula de Radio Mca. Matra Modelo EASY + Serie 95257501632 Patrimonio 2030105002649	12,949.55
1246 1161A111X001005 0382	Caratula de Radio Mca. Matra Modelo EASY + Serie 95257501665 Patrimonio 2030105002651	12,949.55
1246 1161A111X001005 0383	Caratula de Radio Mca. Matra Modelo EASY + Serie 95257501533 Patrimonio 2030105002705	12,949.55
1246 1161A111X001005 0384	Caratula de Radio Mca. Matra Modelo EASY + Serie 95257501496 Patrimonio 2030105002713	12,949.55
1246 1161A111X001005 0385	Caratula de Radio Mca. Matra Modelo EASY + Serie 95257501637 Patrimonio 2030105002657	12,949.55
1246 1161A111X001005 0386	Caratula de Radio Mca. Matra Modelo EASY + Serie 95257501603 Patrimonio 2030105002663	12,949.55
1246 1161A111X001005 0387	Caratula de Radio Mca. Matra Modelo EASY + Serie 95257501668 Patrimonio 2030105002667	12,949.55
1246 1161A111X001005 0388	Caratula de Radio Mca. Matra Modelo EASY + Serie 95257501599 Patrimonio 2030105002647	12,949.55
1246 1161A111X001005 0389	Caratula de Radio Mca. Matra Modelo EASY + Serie 95257501670 Patrimonio 2030105002625	12,949.55
1246 1161A111X001005 0390	Caratula de Radio Mca. Matra Modelo EASY + Serie 95257501647 Patrimonio 2030105002623	12,949.55
1246 1161A111X001005 0391	Caratula de Radio Mca. Matra Modelo EASY + Serie 95257501320 Patrimonio 2030105002615	12,949.55
1246 1161A111X001005 0392	Caratula de Radio Mca. Matra Modelo EASY + Serie 95257501605 Patrimonio 2030105002611	12,949.55
1246 1161A111X001005 0393	Caratula de Radio Mca. Matra Modelo EASY + Serie 95257501285 Patrimonio 2030105002575	12,949.55
1246 1161A111X001005 0394	Caratula de Radio Mca. Matra Modelo EASY + Serie 95257501106 Patrimonio 2030105002597	12,949.55
1246 1161A111X001005 0395	Caratula de Radio Mca. Matra Modelo EASY + Serie 95257501589 Patrimonio 2030105002601	12,949.55
1246 1161A111X001005 0396	Caratula de Radio Mca. Matra Modelo EASY + Serie 95257501679 Patrimonio 2030105002607	12,949.55
1246 1161A111X001005 0397	Caratula de Radio Mca. Matra Modelo EASY + Serie 95257501501 Patrimonio 2030105002507	12,949.55
1246 1161A111X001005 0398	Caratula de Radio Mca. Matra Modelo EASY + Serie 95257501148 Patrimonio 2030105002499	12,949.55
1246 1161A111X001005 0399	Caratula de Radio Mca. Matra Modelo EASY + Serie 95257501481 Patrimonio 2030105002529	12,949.55
1246 1161A111X001005 0400	Caratula de Radio Mca. Matra Modelo EASY + Serie 95257501584 Patrimonio 2030105002531	12,949.55
1246 1161A111X001005 0401	Caratula de Radio Mca. Matra Modelo EASY + Serie 95257501256 Patrimonio 2030105002555	12,949.55

SISTEMA CONTABLE 2022
RELACIÓN DE BIENES MUEBLES QUE COMPONEN SU PATRIMONIO
Cuenta Pública al 31 de diciembre de 2022

Página 226 de 371

Hora: 10:20:25a. m.

Fecha: 14/02/2023

Código	Descripción del Bien	Valor en Libros
1246 1161A111X001005 0402	Caratula de Radio Mca. Matra Modelo EASY + Serie 95257501307 Patrimonio 2030105002557	12,949.55
1246 1161A111X001005 0403	Caratula de Radio Mca. Matra Modelo EASY + Serie 95257501443 Patrimonio 2030105002571	12,949.55
1246 1161A111X001005 0404	Caratula de Radio Mca. Matra Modelo EASY + Serie 95257501506 Patrimonio 2030105002495	12,949.55
1246 1161A111X001005 0405	Caratula de Radio Mca. Matra Modelo EASY + Serie 95257501550 Patrimonio 2030105002479	12,949.55
1246 1161A111X001005 0406	Caratula de Radio Mca. Matra Modelo EASY + Serie 95257501504 Patrimonio 2030105002485	12,949.55
1246 1161A111X001005 0407	Caratula de Radio Mca. Matra Modelo EASY + Serie 95257501578 Patrimonio 2030105002489	12,949.55
1246 1161A111X001005 0408	Caratula de Radio Mca. Matra Modelo EASY + Serie 95257501571 Patrimonio 2030105002469	12,949.55
1246 1161A111X001005 0409	Caratula de Radio Mca. Matra Modelo EASY + Serie 95257501532 Patrimonio 2030105002338	12,949.55
1246 1161A111X001005 0410	Caratula de Radio Mca. Matra Modelo EASY + Serie 95257501521 Patrimonio 2030105002451	12,949.55
1246 1161A111X001005 0411	Caratula de Radio Mca. Matra Modelo EASY + Serie 95257501523 Patrimonio 2030105002455	12,949.55
1246 1161A111X001005 0412	Radio IDU (Unidad Interna) Mca. HARRIS S/Modelo Serie MO517425 Patrimonio 2030105002134	18,802.50
1246 1161A111X001005 0413	Radio IDU (Unidad Interna) Mca. HARRIS S/Modelo Serie M0517441 Patrimonio 2030105002141	18,802.50
1246 1161A111X001005 0414	Radio IDU (Unidad Interna) Mca. HARRIS S/Modelo Serie M0517439 Patrimonio 2030105002143	18,802.50
1246 1161A111X001005 0415	Radio IDU (Unidad Interna) Mca. HARRIS S/Modelo Serie MO517428 Patrimonio 2030105002145	18,802.50
1246 1161A111X001005 0416	Radio IDU (Unidad Interna) Mca. HARRIS S/Modelo Serie M0517424 Patrimonio 2030105002147	18,802.50
1246 1161A111X001005 0417	Radio IDU (Unidad Interna) Mca. HARRIS S/Modelo Serie M0517420 Patrimonio 2030105002161	18,802.50
1246 1161A111X001005 0418	Radio IDU (Unidad Interna) Mca. HARRIS S/Modelo Serie MO453086 Patrimonio 2030105002170	18,802.50
1246 1161A111X001005 0419	Radio IDU (Unidad Interna) Mca. HARRIS S/Modelo Serie M0453087 Patrimonio 2030105002172	18,802.50
1246 1161A111X001005 0420	Radio IDU (Unidad Interna) Mca. HARRIS S/Modelo Serie M0517435 Patrimonio 2030105002157	18,802.50
1246 1161A111X001005 0421	Radio IDU (Unidad Interna) Mca. HARRIS S/Modelo Serie M0517426 Patrimonio 2030105002149	18,802.50
1246 1161A111X001005 0422	Radio IDU (Unidad Interna) Mca. HARRIS S/Modelo Serie M0517442 Patrimonio 2030105002151	18,802.50
1246 1161A111X001005 0423	Radio IDU (Unidad Interna) Mca. HARRIS S/Modelo Serie M0517440 Patrimonio 2030105002153	18,802.50
1246 1161A111X001005 0424	Radio ODU Mca. HARRIS S/Modelo Serie M0522624 Patrimonio 2030105002154	18,802.50
1246 1161A111X001005 0425	Radio ODU Mca. HARRIS S/Modelo Serie M0522598 Patrimonio 2030105002158	18,802.50
1246 1161A111X001005 0426	Radio ODU Mca. HARRIS S/Modelo Serie M0457311 Patrimonio 2030105002173	18,802.50
1246 1161A111X001005 0427	Radio ODU Mca. HARRIS S/Modelo Serie M0518263 Patrimonio 2030105002148	18,802.50
1246 1161A111X001005 0428	Conmutador Secundario Mca. MATRA Modelo MEX-CS-02 S/Serie Patrimonio 2030105001173	258,392.11

SISTEMA CONTABLE 2022
RELACIÓN DE BIENES MUEBLES QUE COMPONEN SU PATRIMONIO
Cuenta Pública al 31 de diciembre de 2022

Página 227 de 371

Hora: 10:20:25a. m.

Fecha: 14/02/2023

Código	Descripción del Bien	Valor en Libros
1246 1161A111X001005 0429	Radio de MicroOndas Mca. HARRIS Modelo MICROSTAR Serie M0395995 Factura 32426 Patrimonio 2030105000009	20,711.50
1246 1161A111X001005 0430	Radio de MicroOndas Mca. HARRIS Modelo MICROSTAR Serie M0395994 Factura 32426 Patrimonio 2030105000011	20,711.50
1246 1161A111X001005 0431	Radio de MicroOndas Mca. HARRIS Modelo MICROSTAR Serie M0415436 Factura 32426 Patrimonio 2030105000018	20,711.50
1246 1161A111X001005 0432	Radio de MicroOndas Mca. HARRIS Modelo MICROSTAR Serie M0415438 Factura 32426 Patrimonio 2030105000020	20,711.50
1246 1161A111X001005 0433	Radio de MicroOndas Mca. HARRIS Modelo MICROSTAR Serie M1168912 Factura 2113-2114 Patrimonio 2030105005336	246,101.50
1246 1161A111X001005 0434	Radio de MicroOndas Mca. HARRIS Modelo MICROSTAR Serie M1172822 Factura 2113-2114 Patrimonio 2030105005337	246,101.50
1246 1161A111X001005 0435	Radio de MicroOndas Mca. HARRIS Modelo MICROSTAR Serie M1172823 Factura 2113-2114 Patrimonio 2030105005338	246,101.50
1246 1161A111X001005 0436	Radio de MicroOndas Mca. HARRIS Modelo MICROSTAR Serie M1168921 Factura 2113-2114 Patrimonio 2030105005340	246,101.50
1246 1161A111X001005 0437	Radio de MicroOndas Mca. HARRIS Modelo MICROSTAR Serie M1168910 Factura 2113-2114 Patrimonio 2030105005341	246,101.50
1246 1161A111X001005 0438	Radio de MicroOndas Mca. HARRIS Modelo MICROSTAR Serie M1168909 Factura 2113-2114 Patrimonio 2030105005342	246,101.50
1246 1161A111X001005 0439	Radio de MicroOndas Mca. HARRIS Modelo MICROSTAR Serie M1168913 Factura 2113-2114 Patrimonio 2030105005345	246,101.50
1246 1161A111X001005 0440	Radio de MicroOndas Mca. HARRIS Modelo MICROSTAR Serie M1168911 Factura 2113-2114 Patrimonio 2030105005346	246,101.50
1246 1161A111X001005 0441	Radio de MicroOndas Mca. HARRIS Modelo MICROSTAR Serie M1172825 Factura 2113-2114 Patrimonio 2030105005347	246,101.50
1246 1161A111X001005 0442	Radio de MicroOndas Mca. HARRIS Modelo MICROSTAR Serie M1172826 Factura 2113-2114 Patrimonio 2030105005348	246,101.50
1246 1161A111X001005 0443	Radio de MicroOndas Mca. HARRIS Modelo MICROSTAR Serie M1168915 Factura 2113-2114 Patrimonio 2030105005351	246,101.50
1246 1161A111X001005 0444	Radio de MicroOndas Mca. HARRIS Modelo MICROSTAR Serie M1168919 Factura 2113-2114 Patrimonio 2030105005352	246,101.50
1246 1161A111X001005 0445	Radio de MicroOndas Mca. HARRIS Modelo MICROSTAR Serie M1168924A Factura 2113-2114 Patrimonio 2030105005355	246,101.50
1246 1161A111X001005 0446	Radio de MicroOndas Mca. HARRIS Modelo MICROSTAR Serie M1168922A Factura 2113-2114 Patrimonio 2030105005359	246,101.50
1246 1161A111X001005 0447	Radio de MicroOndas Mca. HARRIS Modelo MICROSTAR Serie M1168923A Factura 2113-2114 Patrimonio 2030105005361	246,101.50
1246 1161A111X001005 0448	Radio de MicroOndas Mca. HARRIS Modelo MICROSTAR Serie M1168923B Factura 2113-2114 Patrimonio 2030105005362	246,101.50
1246 1161A111X001005 0449	Radio de MicroOndas Mca. HARRIS Modelo MICROSTAR Serie M1168907A Factura 2113-2114 Patrimonio 2030105005363	246,101.50
1246 1161A111X001005 0450	Radio de MicroOndas Mca. HARRIS Modelo MICROSTAR Serie M1168906A Factura 2113-2114 Patrimonio 2030105005365	246,101.50
1246 1161A111X001005 0451	Estación Repetidora Mca. MATRA Modelo MC9600 Serie 98500793 Patrimonio 2030105000022	258,771.00
1246 1161A111X001005 0452	Estación Repetidora Mca. MATRA Modelo MC9600 Serie 984296018 Patrimonio 2030105000023	258,771.00
1246 1161A111X001005 0453	Estación Repetidora Mca. MATRA Modelo MC9600 Serie 984597550 Patrimonio 2030105000142	258,771.00
1246 1161A111X001005 0454	Estación Repetidora Mca. MATRA Modelo MC9600 Serie 984900619 Patrimonio 2030105000143	258,771.00
1246 1161A111X001005 0455	Estación Repetidora Mca. MATRA Modelo MC9600 Serie 984798831 Patrimonio 2030105000144	258,771.00

SISTEMA CONTABLE 2022
RELACIÓN DE BIENES MUEBLES QUE COMPONEN SU PATRIMONIO
Cuenta Pública al 31 de diciembre de 2022

Página 228 de 371

Hora: 10:20:25a. m.

Fecha: 14/02/2023

Código	Descripción del Bien	Valor en Libros
1246 1161A111X001005 0456	Estación Repetidora Mca. MATRA Modelo MC9600 Serie 984295941 Patrimonio 2030105000221	184,785.00
1246 1161A111X001005 0457	Estación Repetidora Mca. MATRA Modelo MC9600 Serie MEXBS410024800088 Factura 525591/606 Patrimonio 2030105003718	168,657.38
1246 1161A111X001005 0458	Repetidor de Radio Mca. MATRA Modelo MC9600 S/Serie Patrimonio 2030105000024	23,289.14
1246 1161A111X001005 0459	Conmutador Primario Mca. MATRA Modelo MC9600 Serie 990203157 Patrimonio 2030105000158	258,392.11
1246 1161A111X001005 0460	Radio Móvil Mca. CONEXITI Modelo EASY+ Serie RA1635BBC02042902055 Factura 2110-2114 Patrimonio 2030105005373	33,513.76
1246 1161A111X001005 0461	Radio Móvil Mca. CONEXITI Modelo EASY+ Serie RA1635BBC02042902132 Factura 2110-2114 Patrimonio 2030105005374	33,513.76
1246 1161A111X001005 0462	Radio Móvil Mca. CONEXITI Modelo EASY+ Serie RA1635BBC02042902028 Factura 2110-2114 Patrimonio 2030105005376	33,513.76
1246 1161A111X001005 0463	Radio Móvil Mca. CONEXITI Modelo EASY+ Serie RA1635BBC02042902102 Factura 2110-2114 Patrimonio 2030105005381	33,513.76
1246 1161A111X001005 0464	Radio Móvil Mca. CONEXITI Modelo EASY+ Serie RA1635BBC02042902147 Factura 2110-2114 Patrimonio 2030105005383	33,513.76
1246 1161A111X001005 0465	Radio Móvil Mca. CONEXITI Modelo EASY+ Serie RA1635BBC02042902110 Factura 2110-2114 Patrimonio 2030105005386	33,513.76
1246 1161A111X001005 0467	Radio Móvil Mca. CONEXITI Modelo SMART Serie RA1635BBC02044006655 Factura 2206 Patrimonio 2030105005468	33,513.76
1246 1161A111X001005 0468	Radio Móvil Mca. CONEXITI Modelo SMART Serie RA1635BBC020440066 Factura 2206 Patrimonio 2030105005478	33,513.76
1246 1161A111X001005 0469	Radio Móvil Mca. CONEXITI Modelo SMART Serie RA1635BBC02044006585 Factura 2206 Patrimonio 2030105005481	33,513.76
1246 1161A111X001005 0470	Radio Móvil Mca. CONEXITI Modelo SMART Serie RA1635BBC02044006582 Factura 2206 Patrimonio 2030105005484	33,513.76
1246 1161A111X001005 0471	Radio Móvil Mca. CONEXITI Modelo SMART Serie RA1635BBC02044006552 Factura 2206 Patrimonio 2030105005485	33,513.76
1246 1161A111X001005 0472	Radio Móvil Mca. CONEXITI Modelo SMART Serie RA1635BBC02044201149 Factura 2206 Patrimonio 2030105005488	33,513.76
1246 1161A111X001005 0473	Radio Móvil Mca. CONEXITI Modelo SMART Serie RA1635BBC02044006635 Factura 2206 Patrimonio 2030105005491	33,513.76
1246 1161A111X001005 0474	Radio Móvil Mca. CONEXITI Modelo SMART Serie RA1635BBC02044006596 Factura 2206 Patrimonio 2030105005499	33,513.76
1246 1161A111X001005 0475	Radio Móvil Mca. CONEXITI Modelo SMART Serie RA1635BBC02044103036 Factura 2206 Patrimonio 2030105005500	33,513.76
1246 1161A111X001005 0476	Radio Móvil Mca. CONEXITI Modelo SMART Serie RA1635BBC02044006656 Factura 2206 Patrimonio 2030105005507	33,513.76
1246 1161A111X001005 0477	Radio Móvil Mca. CONEXITI Modelo SMART Serie RA1635BBC02044201169 Factura 2206 Patrimonio 2030105005512	33,513.76
1246 1161A111X001005 0478	Radio Móvil Mca. CONEXITI Modelo SMART Serie RA1635BBC02044103132 Factura 2206 Patrimonio 2030105005514	33,513.76
1246 1161A111X001005 0479	Radio Móvil Mca. CONEXITI Modelo SMART Serie RA1635BBC02044201162 Factura 2206 Patrimonio 2030105005519	33,513.76
1246 1161A111X001005 0480	Radio Móvil Mca. CONEXITI Modelo SMART Serie RA1635BBC02044006599 Factura 2206 Patrimonio 2030105005535	33,513.76
1246 1161A111X001005 0481	Radio Móvil Mca. CONEXITI Modelo SMART Serie RA1635BBC02044006577 Factura 2206 Patrimonio 2030105005537	33,513.76
1246 1161A111X001005 0482	Radio Móvil Mca. CONEXITI Modelo SMART Serie RA1635BBC02044201079 Factura 2206 Patrimonio 2030105005544	33,513.76
1246 1161A111X001005 0483	Base para MicroOndas Mca. CONEXITI S/Modelo S/Serie Factura 2208 Patrimonio 2030105005440	1,209,921.44

SISTEMA CONTABLE 2022
RELACIÓN DE BIENES MUEBLES QUE COMPONEN SU PATRIMONIO
Cuenta Pública al 31 de diciembre de 2022

Página 229 de 371

Hora: 10:20:25a. m.

Fecha: 14/02/2023

Código	Descripción del Bien	Valor en Libros
1246 1161A111X001005 0484	Base para MicroOndas Mca. CONEXITI S/Modelo S/Serie Factura 2208 Patrimonio 2030105005441	1,209,921.44
1246 1161A111X001005 0485	Estación Base Mca. Matra Modelo MC9600 Serie 992012775 Patrimonio 2030105000486	61,590.00
1246 1161A111X001005 0486	Estación Base Mca. Matra Modelo MC9600 Serie 994022333 Patrimonio 2030105000487	61,590.00
1246 1161A111X001005 0487	Estación Base Mca. Matra Modelo MC9600 Serie 994626630 Patrimonio 2030105000489	61,590.00
1246 1161A111X001005 0488	Estación Base Mca. Matra Modelo MC9600 Serie 990505198 Patrimonio 2030105000490	61,590.00
1246 1161A111X001006 0003	02 MOTOSIERRA MCA. HUSOVARNA M. 281 CON BARRA Y CADENA DE 30 PULG. MOTOR 5.7 H.P.	18,000.00
1246 1161A111X001006 0004	01 TRACTOR AGRICOLA DE 88H.P. MOD. 390E SERIE L14493 MOTOR LM001M00384H03 MCA. MASSEY	249,250.00
1246 1161A111X001006 0005	01 EQUIPO Y ADAPTACIONAL EQUIPO ACUATICO (CHALAN) MOLINO DE MARTILLO Y CINZALLAS	172,815.79
1246 1161A111X001006 0006	Radio Móvil Marca EADS Modelo SMART G2 Serie RA1635BBC03063900931 Patrimonio 2030106002849	36,832.00
1246 1161A111X001006 0007	Radio Móvil Marca EADS Modelo SMART G2 Serie RA1635BBC03063900957 Patrimonio 2030106002826	36,832.00
1246 1161A111X001006 0008	Radio Móvil Marca EADS Modelo SMART G2 Serie RA1635BBC030642019 Patrimonio 2030106002834	36,832.00
1246 1161A111X001006 0009	Radio Móvil Marca EADS Modelo SMART G2 Serie RA1635BBC03063801122 Patrimonio 2030106002851	36,832.00
1246 1161A111X001006 0011	Radio Móvil Marca EADS Modelo SMART G2 Serie RA1635BBC03063801117 Patrimonio 2030106002866	36,832.00
1246 1161A111X001006 0012	Radio Móvil Marca EADS Modelo SMART G2 Serie RA1635BBC03063900997 Patrimonio 2030106002867	36,832.00
1246 1161A111X001006 0013	Radio Móvil Marca EADS Modelo SMART G2 Serie RA1635BBC03063801124 Patrimonio 2030106002878	36,832.00
1246 1161A111X001006 0114	01 MAQUINA OJALEADORA DE PESPUNTE DE 1 AGUJA SERIE No. 2LOZG00457 MCA. JUKI FACT. 6442	61,772.25
1246 1161A111X001006 0115	01 MAQUINA ESPECIAL PARA TALA BARTERIA MOD. LU-1508NH MCA. JUKI SERIE 3L8ZF04439 FACT. 6446	41,658.75
1246 1161A111X001006 0116	01 MAQUINA ESPECIAL PARA TALA BARTERIA MOD. LU-1508NH MCA. JUKI SERIE 3L8ZF04545 FACT. 6446	41,658.75
1246 1161A111X001006 0117	01 MAQUINA ESPECIAL PARA TALA BARTERIA MOD. LU-1508NH MCA. JUKI SERIE 3L8ZF04431 FACT. 6446	41,658.75
1246 1161A111X001006 0387	01 TROMPO CON BASE PARA MADERA DE PISO DE 1/2" Y 3/4" FACTURA No. 6418	12,558.00
1246 1161A111X001006 0389	01 CANTEADORA PARA MADERA DE 8" PROFESIONAL FACTURA No. 6419	11,421.80
1246 1161A111X001006 0390	01 CEPILLOADORA PARA MADERA DE 20 X 8 PROFESIONAL MARCA KNOVA FACTURA No. 6419-6420	34,385.00
1246 1161A111X001006 0391	01 SIERRA DE DISCO PARA MADERA DE PISO PROFESIONAL MARCA KNOVA FACTURA 6420-6421	11,845.00
1246 1161A111X001006 0399	01 SIERRA CIRCULAR ANGULAR COMNINADA DE 12" PROFESIONAL MCA. KNOVA FACTURA No. 6423	7,811.95
1246 1161A111X001006 0401	Radio Móvil EADS HT6991DC_V05 Serie:RA1635BBC02052601607 Fact:3001 Patrimonio:2030106000636	36,832.20
1246 1161A111X001006 0402	Radio Móvil EADS HT6991DC_V05 Serie:RA1635BBC02052502407 Fact:3001 Patrimonio: 2030106000637	36,832.20
1246 1161A111X001006 0403	Radio Móvil EADS HT6991DC_V05 Serie:RA1635BBC02052501317 Fact:3001 Patrimonio:2030106000638	36,832.20
1246 1161A111X001006 0404	Radio Móvil EADS HT6991DC_V05 Serie:RA1635BBC02052502419 Fact:3001 Patrimonio:2030106000639	36,832.20

SISTEMA CONTABLE 2022
RELACIÓN DE BIENES MUEBLES QUE COMPONEN SU PATRIMONIO
Cuenta Pública al 31 de diciembre de 2022

Página 230 de 371

Hora: 10:20:25a. m.

Fecha: 14/02/2023

Código	Descripción del Bien	Valor en Libros
1246 1161A111X001006 0405	Radio Móvil EADS HT6991DC_V05 Serie:RA1635BBC02052502525 Fact:3001 Patrimonio:2030106000644	36,832.20
1246 1161A111X001006 0406	Radio Móvil EADS HT6991DC_V05 Serie:RA1635BBC02052502479 Fact:3001 Patrimonio:2030106000646	36,832.20
1246 1161A111X001006 0407	Radio Móvil EADS HT6991DC_V05 Serie:RA1635BBC02052502487 Fact:3001 Patrimonio:2030106000648	36,832.20
1246 1161A111X001006 0408	Radio Móvil EADS HT6991DC_V05 Serie:RA1635BBC02052502486 Fact:3001 Patrimonio:2030106000654	36,832.20
1246 1161A111X001006 0409	Radio Móvil EADS HT6991DC_V05 Serie:RA1635BBC02052502481 Fact:3001 Patrimonio:2030106000655	36,832.20
1246 1161A111X001006 0410	Radio Móvil EADS HT6991DC_V05 Serie:RA1635BBC02052502526 Fact:3001 Patrimonio:2030106000656	36,832.20
1246 1161A111X001006 0411	Radio Móvil EADS HT6991DC_V05 Serie:RA1635BBC02052502431 Fact:3001 Patrimonio:2030106000658	36,832.20
1246 1161A111X001006 0412	Radio Móvil EADS HT6991DC_V05 Serie:RA1635BBC02052502549 Fact:3001 Patrimonio:2030106000659	36,832.20
1246 1161A111X001006 0413	Radio Móvil EADS HT6991DC_V05 Serie:RA1635BBC02052502542 Fact:3001 Patrimonio:2030106000664	36,832.20
1246 1161A111X001006 0414	Radio Móvil EADS HT6991DC_V05 Serie:RA1635BBC02052502428 Fact:3001 Patrimonio:2030106000666	36,832.20
1246 1161A111X001006 0415	Radio Móvil EADS HT6991DC_V05 Serie:RA1635BBC02052502480 Fact:3001 Patrimonio:2030106000674	36,832.20
1246 1161A111X001006 0416	Radio Móvil EADS HT6991DC_V05 Serie:RA1635BBC02052502478 Fact:3001 Patrimonio:2030106000675	36,832.20
1246 1161A111X001006 0417	Radio Móvil EADS HT6991DC_V05 Serie:RA1635BBC02052601421 Fact:3001 Patrimonio:2030106000677	36,832.20
1246 1161A111X001006 0418	Radio Móvil EADS HT6991DC_V05 Serie:RA1635BBC02052601428 Fact:3001 Patrimonio:2030106000678	36,832.20
1246 1161A111X001006 0419	Radio Móvil EADS HT6991DC_V05 Serie:RA1635BBC02052601579 Fact:3001 Patrimonio:2030106000684	36,832.20
1246 1161A111X001006 0420	Radio Móvil EADS HT6991DC_V05 Serie:RA1635BBC02052601432 Fact:3001 Patrimonio:2030106000685	36,832.20
1246 1161A111X001006 0421	Radio Móvil EADS HT6991DC_V05 Serie:RA1635BBC02052502445 Fact:3001 Patrimonio:2030106000691	36,832.20
1246 1161A111X001006 0422	Radio Móvil EADS HT6991DC_V05 Serie:RA1635BBC02052501371 Fact:3001 Patrimonio:2030106000694	36,832.20
1246 1161A111X001006 0423	Radio Móvil EADS HT6991DC_V05 Serie:RA1635BBC02052601588 Fact:3001 Patrimonio:2030106000698	36,832.20
1246 1161A111X001006 0424	Radio Móvil EADS HT6991DC_V05 Serie:RA1635BBC02052601581 Fact:3001 Patrimonio:2030106000700	36,832.20
1246 1161A111X001006 0425	Radio Móvil EADS HT6991DC_V05 Serie:RA1635BBC02052501902 Fact:3001 Patrimonio:2030106000702	36,832.20
1246 1161A111X001006 0426	Radio Móvil EADS HT6991DC_V05 Serie:RA1635BBC02052601575 Fact:3001 Patrimonio:2030106000704	36,832.20
1246 1161A111X001006 0427	Radio Móvil EADS HT6991DC_V05 Serie:RA1635BBC02052601444 Fact:3001 Patrimonio:2030106000708	36,832.20
1246 1161A111X001006 0428	Radio Móvil EADS HT6991DC_V05 Serie:RA1635BBC02052601608 Fact:3001 Patrimonio:2030106000710	36,832.20
1246 1161A111X001006 0429	Radio Móvil EADS HT6991DC_V05 Serie:RA1635BBC02052502477 Fact:3001 Patrimonio:2030106000713	36,832.20
1246 1161A111X001006 0431	Radio Móvil EADS HT6991DC_V05 Serie:RA1635BBC02052502424 Fact:3001 Patrimonio:2030106000717	36,832.20
1246 1161A111X001006 0432	Radio Móvil EADS HT6991DC_V05 Serie:RA1635BBC02052502548 Fact:3001 Patrimonio:2030106000720	36,832.20

SISTEMA CONTABLE 2022
RELACIÓN DE BIENES MUEBLES QUE COMPONEN SU PATRIMONIO
Cuenta Pública al 31 de diciembre de 2022

Página 231 de 371

Hora: 10:20:25a. m.

Fecha: 14/02/2023

Código	Descripción del Bien	Valor en Libros
1246 1161A111X001006 0433	Radio Móvil EADS HT6991DC_V05 Serie:RA1635BBC02052502438 Fact:3001 Patrimonio:2030106000727	36,832.20
1246 1161A111X001006 0434	Radio Móvil EADS HT6991DC_V05 Serie:RA1635BBC02052601452 Fact:3001 Patrimonio:2030106000728	36,832.20
1246 1161A111X001006 0435	Radio Móvil EADS HT6991DC_V05 Serie:RA1635BBC02052502541 Fact:3001 Patrimonio:2030106000729	36,832.20
1246 1161A111X001006 0436	Radio Móvil EADS HT6991DC_V05 Serie:RA1635BBC02052502544 Fact:3001 Patrimonio:2030106000731	36,832.20
1246 1161A111X001006 0437	Radio Móvil EADS HT6991DC_V05 Serie:RA1635BBC02052601590 Fact:3001 Patrimonio:2030106000735	36,832.20
1246 1161A111X001006 0438	Radio Móvil EADS HT6991DC_V05 Serie:RA1635BBC02052502432 Fact:3001 Patrimonio:2030106000737	36,832.20
1246 1161A111X001006 0439	Radio Móvil EADS HT6991DC_V05 Serie:RA1635BBC02052600653 Fact:3001 Patrimonio:2030106000741	36,832.20
1246 1161A111X001006 0440	Radio Móvil EADS HT6991DC_V05 Serie:RA1635BBC02052501327 Fact:3001 Patrimonio:2030106000745	36,832.20
1246 1161A111X001006 0441	Radio Móvil EADS HT6991DC_V05 Serie:RA1635BBC02052501319 Fact:3001 Patrimonio:2030106000746	36,832.20
1246 1161A111X001006 0442	Radio Móvil EADS HT6991DC_V05 Serie:RA1635BBC02052501892 Fact:3001 Patrimonio:2030106000756	36,832.20
1246 1161A111X001006 0443	Radio Móvil EADS HT6991DC_V05 Serie:RA1635BBC02052501316 Fact:3001 Patrimonio:2030106000758	36,832.20
1246 1161A111X001006 0444	Radio Móvil EADS HT6991DC_V05 Serie:RA1635BBC02052501329 Fact:3001 Patrimonio:2030106000759	36,832.20
1246 1161A111X001006 0445	Radio Móvil EADS HT6991DC_V05 Serie:RA1635BBC02052501897 Fact:3001 Patrimonio:2030106000761	36,832.20
1246 1161A111X001006 0446	Radio Móvil EADS HT6991DC_V05 Serie:RA1635BBC02052601451 Fact:3001 Patrimonio:2030106000769	36,832.20
1246 1161A111X001006 0448	Radio Móvil EADS HT6991DC_V05 Serie:RA1635BBC02052501385 Fact:3001 Patrimonio:2030106000776	36,832.20
1246 1161A111X001006 0449	Radio Móvil EADS HT6991DC_V05 Serie:RA1635BBC02052601449 Fact:3001 Patrimonio:2030106000780	36,832.20
1246 1161A111X001006 0450	Radio Móvil EADS HT6991DC_V05 Serie:RA1635BBC02052601578 Fact:3001 Patrimonio:2030106000783	36,832.20
1246 1161A111X001006 0451	Radio Móvil EADS HT6991DC_V05 Serie:RA1635BBC02052601582 Fact:3001 Patrimonio:2030106000788	36,832.20
1246 1161A111X001006 0452	Radio Móvil EADS HT6991DC_V05 Serie:RA1635BBC02052601431 Fact:3001 Patrimonio:2030106000791	36,832.20
1246 1161A111X001006 0453	Radio Móvil EADS HT6991DC_V05 Serie:RA1635BBC02052502413 Fact:3001 Patrimonio:2030106000793	36,832.20
1246 1161A111X001006 0454	Radio Móvil EADS HT6991DC_V05 Serie:RA1635BBC02052502415 Fact:3001 Patrimonio:2030106000797	36,832.20
1246 1161A111X001006 0455	Radio Móvil EADS HT6991DC_V05 Serie:RA1635BBC02052502420 Fact:3001 Patrimonio:2030106000798	36,832.20
1246 1161A111X001006 0456	Radio Móvil EADS HT6991DC_V05 Serie:RA1635BBC02052600656 Fact:3001 Patrimonio:2030106000801	36,832.20
1246 1161A111X001006 0457	Radio Móvil EADS HT6991DC_V05 Serie:RA1635BBC02052502450 Fact:3001 Patrimonio:2030106000806	36,832.20
1246 1161A111X001006 0458	Radio Móvil EADS HT6991DC_V05 Serie:RA1635BBC02052502410 Fact:3001 Patrimonio:2030106000810	36,832.20
1246 1161A111X001006 0459	Radio Móvil EADS HT6991DC_V05 Serie:RA1635BBC02052600652 Fact:3001 Patrimonio:2030106000813	36,832.20
1246 1161A111X001006 0460	Radio Móvil EADS HT6991DC_V05 Serie:RA1635BBC02052601459 Fact:3001 Patrimonio:2030106000815	36,832.20

SISTEMA CONTABLE 2022
RELACIÓN DE BIENES MUEBLES QUE COMPONEN SU PATRIMONIO
Cuenta Pública al 31 de diciembre de 2022

Página 232 de 371

Hora: 10:20:25a. m.

Fecha: 14/02/2023

Código	Descripción del Bien	Valor en Libros
1246 1161A111X001006 0461	Radio Móvil EADS HT6991DC_V05 Serie:RA1635BBC02052601442 Fact:3001 Patrimonio:2030106000819	36,832.20
1246 1161A111X001006 0462	Radio Móvil EADS HT6991DC_V05 Serie:RA1635BBC02052601454 Fact:3001 Patrimonio:2030106000820	36,832.20
1246 1161A111X001006 0463	Radio Móvil EADS HT6991DC_V05 Serie:RA1635BBC02052601580 Fact:3001 Patrimonio:2030106000822	36,832.20
1246 1161A111X001006 0464	Radio Móvil EADS HT6991DC_V05 Serie:RA1635BBC02052502421 Fact:3001 Patrimonio:2030106000827	36,832.20
1246 1161A111X001006 0465	Radio Móvil EADS HT6991DC_V05 Serie:RA1635BBC02052502401 Fact:3001 Patrimonio:2030106000830	36,832.20
1246 1161A111X001006 0466	Radio Móvil EADS HT6991DC_V05 Serie:RA1635BBC02052502449 Fact:3001 Patrimonio:2030106000834	36,832.20
1246 1161A111X001006 0467	Radio Móvil EADS HT6991DC_V05 Serie:RA1635BBC02052600657 Fact:3001 Patrimonio:2030106000837	36,832.20
1246 1161A111X001006 0468	Radio Móvil EADS HT6991DC_V05 Serie:RA1635BBC02052502411 Fact:3001 Patrimonio:2030106000839	36,832.20
1246 1161A111X001006 0469	Radio Móvil EADS HT6991DC_V05 Serie:RA1635BBC02052601464 Fact:3001 Patrimonio:2030106000841	36,832.20
1246 1161A111X001006 0470	Radio Móvil EADS HT6991DC_V05 Serie:RA1635BBC02052501720 Fact:3001 Patrimonio:2030106000842	36,832.20
1246 1161A111X001006 0471	Radio Móvil EADS HT6991DC_V05 Serie:RA1635BBC02052502493 Fact:3001 Patrimonio:2030106000844	36,832.20
1246 1161A111X001006 0472	Radio Móvil EADS HT6991DC_V05 Serie:RA1635BBC02052502524 Fact:3001 Patrimonio:2030106000845	36,832.20
1246 1161A111X001006 0473	Radio Móvil EADS HT6991DC_V05 Serie:RA1635BBC02052501774 Fact:3001 Patrimonio:2030106000847	36,832.20
1246 1161A111X001006 0474	Radio Móvil EADS HT6991DC_V05 Serie:RA1635BBC02052502515 Fact:3001 Patrimonio:2030106000851	36,832.20
1246 1161A111X001006 0475	Radio Móvil EADS HT6991DC_V05 Serie:RA1635BBC02052502505 Fact:3001 Patrimonio:2030106000852	36,832.20
1246 1161A111X001006 0476	Radio Móvil EADS HT6991DC_V05 Serie:RA1635BBC02052502514 Fact:3001 Patrimonio:2030106000853	36,832.20
1246 1161A111X001006 0477	Radio Móvil EADS HT6991DC_V05 Serie:RA1635BBC02052600664 Fact:3001 Patrimonio:2030106000854	36,832.20
1246 1161A111X001006 0478	Radio Móvil EADS HT6991DC_V05 Serie:RA1635BBC02052502472 Fact:3001 Patrimonio:2030106000855	36,832.20
1246 1161A111X001006 0479	Radio Móvil EADS HT6991DC_V05 Serie:RA1635BBC02052502494 Fact:3001 Patrimonio:2030106000857	36,832.20
1246 1161A111X001006 0480	Radio Móvil EADS HT6991DC_V05 Serie:RA1635BBC02052502536 Fact:3001 Patrimonio:2030106000859	36,832.20
1246 1161A111X001006 0481	Radio Móvil EADS HT6991DC_V05 Serie:RA1635BBC02052502538 Fact:3001 Patrimonio:2030106000863	36,832.20
1246 1161A111X001006 0482	Radio Móvil EADS HT6991DC_V05 Serie:RA1635BBC02052601617 Fact:3001 Patrimonio:2030106000867	36,832.20
1246 1161A111X001006 0483	Radio Móvil EADS HT6991DC_V05 Serie:RA1635BBC02052502523 Fact:3001 Patrimonio:2030106000872	36,832.20
1246 1161A111X001006 0484	Radio Móvil EADS HT6991DC_V05 Serie:RA1635BBC02052502510 Fact:3001 Patrimonio:2030106000873	36,832.20
1246 1161A111X001006 0485	Radio Móvil EADS HT6991DC_V05 Serie:RA1635BBC02052502468 Fact:3001 Patrimonio:2030106000874	36,832.20
1246 1161A111X001006 0486	Radio Móvil EADS HT6991DC_V05 Serie:RA1635BBC02052601612 Fact:3001 Patrimonio:2030106000875	36,832.20
1246 1161A111X001006 0487	Radio Móvil EADS HT6991DC_V05 Serie:RA1635BBC02052601427 Fact:3001 Patrimonio:2030106000877	36,832.20

SISTEMA CONTABLE 2022
RELACIÓN DE BIENES MUEBLES QUE COMPONEN SU PATRIMONIO
Cuenta Pública al 31 de diciembre de 2022

Página 233 de 371

Hora: 10:20:25a. m.

Fecha: 14/02/2023

Código	Descripción del Bien	Valor en Libros
1246 1161A111X001006 0488	Radio Móvil EADS HT6991DC_V05 Serie:RA1635BBC02052601598 Fact:3001 Patrimonio:2030106000879	36,832.20
1246 1161A111X001006 0489	Radio Móvil EADS HT6991DC_V05 Serie:RA1635BBC02052601424 Fact:3001 Patrimonio:2030106000880	36,832.20
1246 1161A111X001006 0490	Radio Móvil EADS HT6991DC_V05 Serie:RA1635BBC02052601619 Fact:3001 Patrimonio:2030106000881	36,832.20
1246 1161A111X001006 0491	Radio Móvil EADS HT6991DC_V05 Serie:RA1635BBC02052601583 Fact:3001 Patrimonio:2030106000882	36,832.20
1246 1161A111X001006 0492	Radio Móvil EADS HT6991DC_V05 Serie:RA1635BBC02052601589 Fact:3001 Patrimonio:2030106000883	36,832.20
1246 1161A111X001006 0493	Radio Móvil EADS HT6991DC_V05 Serie:RA1635BBC02052601450 Fact:3001 Patrimonio:2030106000885	36,832.20
1246 1161A111X001006 0494	Radio Móvil EADS HT6991DC_V05 Serie:RA1635BBC02052601574 Fact:3001 Patrimonio:2030106000886	36,832.20
1246 1161A111X001006 0495	Radio Móvil EADS HT6991DC_V05 Serie:RA1635BBC02052600661 Fact:3001 Patrimonio:2030106000889	36,832.20
1246 1161A111X001006 0496	Radio Móvil EADS HT6991DC_V05 Serie:RA1635BBC02052502444 Fact:3001 Patrimonio:2030106000890	36,832.20
1246 1161A111X001006 0497	Radio Móvil EADS HT6991DC_V05 Serie:RA1635BBC02052502539 Fact:3001 Patrimonio:2030106000891	36,832.20
1246 1161A111X001006 0498	Radio Móvil EADS HT6792AB Serie:RA1621CAA01012301663 Fact:3001 Patrimonio:2030106000893	36,832.20
1246 1161A111X001006 0499	Radio Móvil EADS HT6792AB Serie:RA1621CAA01012301731 Fact:3001 Patrimonio:2030106000897	36,832.20
1246 1161A111X001006 0500	Radio Móvil EADS HT6792AB Serie:RA1621CAA01012301664 Fact:3001 Patrimonio:2030106000898	36,832.20
1246 1161A111X001006 0501	Radio Móvil EADS HT6792AB Serie:RA1621CAA01012301692 Fact:3001 Patrimonio:2030106000899	36,832.20
1246 1161A111X001006 0502	Radio Móvil EADS HT6792AB Serie:RA1621CAA01012301708 Fact:3001 Patrimonio:2030106000901	36,832.20
1246 1161A111X001006 0503	Radio Móvil EADS HT6792AB Serie:RA1621CAA01012301718 Fact:3001 Patrimonio:2030106000903	36,832.20
1246 1161A111X001006 0504	Radio Móvil EADS HT6792AB Serie:RA1621CAA01012301665 Fact:3001 Patrimonio:2030106000904	36,832.20
1246 1161A111X001006 0505	Radio Móvil EADS HT6792AB Serie:RA1621CAA01012303116 Fact:3001 Patrimonio:2030106000905	36,832.20
1246 1161A111X001006 0506	Radio Móvil EADS HT6792AB Serie:RA1621CAA01012303138 Fact:3001 Patrimonio:2030106000906	36,832.20
1246 1161A111X001006 0508	Radio Móvil EADS HT6792AB Serie:RA1621CAA01012303118 Fact:3001 Patrimonio:2030106000908	36,832.20
1246 1161A111X001006 0509	Radio Móvil EADS HT6792AB Serie:RA1621CAA01012301757 Fact:3001 Patrimonio:2030106000909	36,832.20
1246 1161A111X001006 0510	Radio Móvil EADS HT6792AB Serie:RA1621CAA01012303100 Fact:3001 Patrimonio:2030106000910	36,832.20
1246 1161A111X001006 0511	Radio Móvil EADS HT6792AB Serie:RA1621CAA01012505421 Fact:3001 Patrimonio:2030106000914	36,832.20
1246 1161A111X001006 0512	Radio Móvil EADS HT6792AB Serie:RA1621CAA01012303140 Fact:3001 Patrimonio:2030106000915	36,832.20
1246 1161A111X001006 0513	Radio Móvil EADS HT6792AB Serie:RA1621CAA01012301724 Fact:3001 Patrimonio:2030106000917	36,832.20
1246 1161A111X001006 0514	Radio Móvil EADS HT6792AB Serie:RA1621CAA01012303102 Fact:3001 Patrimonio:2030106000921	36,832.20
1246 1161A111X001006 0515	Radio Móvil EADS HT6792AB Serie:RA1621CAA01012301712 Fact:3001 Patrimonio:2030106000924	36,832.20

SISTEMA CONTABLE 2022
RELACIÓN DE BIENES MUEBLES QUE COMPONEN SU PATRIMONIO
Cuenta Pública al 31 de diciembre de 2022

Página 234 de 371

Hora: 10:20:25a. m.

Fecha: 14/02/2023

Código	Descripción del Bien	Valor en Libros
1246 1161A111X001006 0516	Radio Móvil EADS HT6792AB Serie:RA1621CAA01012301671 Fact:3001 Patrimonio:2030106000925	36,832.20
1246 1161A111X001006 0517	Radio Móvil EADS HT6792AB Serie:RA1621CAA01012303128 Fact:3001 Patrimonio:2030106000927	36,832.20
1246 1161A111X001006 0518	Radio Móvil EADS HT6792AB Serie:RA1621CAA01012500941 Fact:3001 Patrimonio:2030106000929	36,832.20
1246 1161A111X001006 0519	Radio Móvil EADS HT6792AB Serie:RA1621CAA01012500922 Fact:3001 Patrimonio:2030106000930	36,832.20
1246 1161A111X001006 0520	Radio Móvil EADS HT6792AB Serie:RA1621CAA01012301733 Fact:3001 Patrimonio:2030106000932	36,832.20
1246 1161A111X001006 0523	Radio Portátil CONNEXITY EASY + Serie:HT6098CED02012500688 Fact:3992 FECHA 30/11/06 Patrimonio:2030106002897	17,920.45
1246 1161A111X001006 0528	Radio Portátil CONNEXITY EASY + Serie:HT6098CED02012500690 Fact:3992 FECHA 30/11/06 Patrimonio:2030106002903	17,920.45
1246 1161A111X001006 0529	Radio Portátil CONNEXITY EASY + Serie:HT6098CED02012204826 Fact:3992 FECHA 30/11/06 Patrimonio:2030106002906	17,920.45
1246 1161A111X001006 0530	Radio Portátil CONNEXITY EASY + Serie:HT6098CED02012204757 Fact:3992 FECHA 30/11/06 Patrimonio:2030106002909	17,920.45
1246 1161A111X001006 0532	Radio Portátil CONNEXITY EASY + Serie:HT6098CED02012500694 Fact:3992 FECHA 30/11/06 Patrimonio:2030106002913	17,920.45
1246 1161A111X001006 0534	Radio Portátil CONNEXITY EASY + Serie:HT6098CED02012500656 Fact:3992 FECHA 30/11/06 Patrimonio:2030106002916	17,920.45
1246 1161A111X001006 0535	Radio Portátil CONNEXITY EASY + Serie:HT6098CED02012505528 Fact:3992 FECHA 30/11/06 Patrimonio:2030106002918	17,920.45
1246 1161A111X001006 0537	Radio Portátil CONNEXITY EASY + Serie:HT6098CED02012500671 Fact:3992 FECHA 30/11/06 Patrimonio:2030106002922	17,920.45
1246 1161A111X001006 0540	Radio Portátil CONNEXITY EASY + Serie:HT6098CED02012505516 Fact:3992 FECHA 30/11/06 Patrimonio:2030106002926	17,920.45
1246 1161A111X001006 0544	Radio Portátil CONNEXITY EASY + Serie:HT6098CED02012506042 Fact:3992 FECHA 30/11/06 Patrimonio:2030106002932	17,920.45
1246 1161A111X001006 0545	Radio Portátil CONNEXITY EASY + Serie:HT6098CED02012701051 Fact:3992 FECHA 30/11/06 Patrimonio:2030106002933	17,920.45
1246 1161A111X001006 0548	Radio Portátil CONNEXITY EASY + Serie:HT6098CED02012505519 Fact:3992 FECHA 30/11/06 Patrimonio:2030106002937	17,920.45
1246 1161A111X001006 0549	Radio Portátil CONNEXITY EASY + Serie:HT6098CED02012204783 Fact:3992 FECHA 30/11/06 Patrimonio:2030106002938	17,920.45
1246 1161A111X001006 0550	Radio Portátil CONNEXITY EASY + Serie:HT6098CED02012500663 Fact:3992 FECHA 30/11/06 Patrimonio:2030106002939	17,920.45
1246 1161A111X001006 0551	Radio Portátil CONNEXITY EASY + Serie:HT6098CED02012701039 Fact:3992 FECHA 30/11/06 Patrimonio:2030106002941	17,920.45
1246 1161A111X001006 0552	Radio Portátil CONNEXITY EASY + Serie:HT6098CEF03064000109 Fact:3992 FECHA 30/11/06 Patrimonio:2030106002942	17,920.45
1246 1161A111X001006 0553	Radio Portátil CONNEXITY EASY + Serie:HT6098CEF03064101057 Fact:3992 FECHA 30/11/06 Patrimonio:2030106002944	17,920.45
1246 1161A111X001006 0554	Radio Portátil CONNEXITY EASY + Serie:HT6098CEF03064202880 Fact:3992 FECHA 30/11/06 Patrimonio:2030106002946	17,920.45
1246 1161A111X001006 0555	Radio Portátil EADS EASY+ TR1228DD Serie:HT6098CEF03044003350 Fact:3000 Patrimonio:2030106000933	18,168.85
1246 1161A111X001006 0559	Radio Portátil EADS EASY+ TR1228DD Serie:HT6098CEF03044102435 Fact:3000 Patrimonio:2030106000971	18,168.85
1246 1161A111X001006 0561	Radio Portátil EADS EASY+ TR1228DD Serie:HT6098CEF03044003372 Fact:3000 Patrimonio:2030106000995	18,168.85
1246 1161A111X001006 0562	Radio Portátil EADS EASY+ TR1228DD Serie:HT6098CEF03044003739 Fact:3000 Patrimonio:2030106001003	18,168.85

SISTEMA CONTABLE 2022
RELACIÓN DE BIENES MUEBLES QUE COMPONEN SU PATRIMONIO
Cuenta Pública al 31 de diciembre de 2022

Página 235 de 371

Hora: 10:20:25a. m.

Fecha: 14/02/2023

Código	Descripción del Bien	Valor en Libros
1246 1161A111X001006 0564	Radio Portátil EADS EASY+ TR1228DD Serie:HT6098CEF03044002409 Fact:3000 Patrimonio:2030106001011	18,168.85
1246 1161A111X001006 0567	Radio Portátil CONNEXITY SMART G2 Serie:HT6009DEF03063700134 Fact:4029 FECHA 04/12/06 Patrimonio:2030106002947	29,259.45
1246 1161A111X001006 0568	Radio Portátil CONNEXITY SMART G2 Serie:HT6009DEF03063700174 Fact:4029 FECHA 04/12/06 Patrimonio:2030106002948	29,259.45
1246 1161A111X001006 0570	Radio Portátil CONNEXITY SMART G2 Serie:HT6009DEF03063706859 Fact:4029 FECHA 04/12/06 Patrimonio:2030106002953	29,259.45
1246 1161A111X001006 0571	Radio Portátil CONNEXITY EASY+ Serie:HT6098CED02012204796 Fact:3887 27/10/06 Patrimonio:2030106002377	17,920.45
1246 1161A111X001006 0572	Switch Mca. CISCO, Mod. CATALYST 4507, Serie FOX101502QV	101,534.94
1246 1161A111X001006 0573	Switch Mca. CISCO, Mod. CATALYST 2950, Serie FOC1019Z4ED	35,263.22
1246 1161A111X001006 0574	Switch Mca. CISCO, Mod. CATALYST 2950, Serie FOC1019Z2KS	35,263.22
1246 1161A111X001007 0112	01 MEZCLADORA DE 28 ENTRADAS MCA. PHONIC SERIE MDL0FBA153 FACTURA 5250	13,177.85
1246 1161A111X001007 0113	01 AMPLIFICADOR MCA. PHONIC MOD. XP 3000 SERIE ACK2G3A157 FACTURA No. 5250	10,542.05
1246 1161A111X001007 0136	01 PLANTA ELECTRICA DE EMERGENCIA TOTALMENTE AUTOMATICA MOD. GP150 FACT. 1245-1246-1247	548,950.00
1246 1161A111X001007 0186	02 ALCOHOLIMETRO MODELO INTOXILIZER S-D5 MARCA CMI INC. FACTURA No. 0569	27,380.00
1246 1161A111X001007 0295	Radio Portátil EADS G3 TPH600 Serie:RA3046AAG02073706236 Fact:5131 28/01/2008 Patrimonio:2100107000695	18,802.50
1246 1161A111X001007 0296	Radio Portátil EADS G3 TPH600 Serie:RA3046AAG02073704355 Fact:5131 28/01/2008 Patrimonio:2100107000717	18,802.50
1246 1161A111X001007 0297	Radio Portátil EADS G3 TPH600 Serie:RA3046AAG02073605704 Fact:5131 28/01/2008 Patrimonio:2100107000725	18,802.50
1246 1161A111X001007 0299	Radio Portátil EADS G3 TPH600 Serie:RA3046AAG02073702850 Fact:5131 28/01/2008 Patrimonio:2100107000786	18,802.50
1246 1161A111X001007 0300	Radio Portátil EADS G3 TPH600 Serie:RA3046AAG02073605722 Fact:5131 28/01/2008 Patrimonio:2100107000788	18,802.50
1246 1161A111X001008 0068	02 PZAS. DE INTOXILIZER SD-5 ES UN EQUIPO PORTATIL (ALCOHOLIMETRO SD-5) MARCA INTOXILIZER SEGÚN FACTURA No. 3205	20,700.00
1246 1161A111X001008 0131	Radio Portátil EADS TPH700 Serie: RA3055BAB03083901017 Fact. 6284 18/12/08 Patrimonio: 2100108000283	18,975.00
1246 1161A111X001008 0139	Radio Portátil EADS TPH700 Serie: RA3055BAB03083700817 Fact. 6284 18/12/08 Patrimonio: 2100108000294	18,975.00
1246 1161A111X001008 0144	Radio Portátil EADS TPH700 Serie: RA3055BAB03083701071 Fact. 6284 18/12/08 Patrimonio: 2100108000300	18,975.00
1246 1161A111X001008 0145	Radio Portátil EADS TPH700 Serie: RA3055BAB03083901039 Fact. 6284 18/12/08 Patrimonio: 2100108000302	18,975.00
1246 1161A111X001008 0150	Radio Portátil EADS TPH700 Serie: RA3055BAB03083700814 Fact. 6284 18/12/08 Patrimonio: 2100108000308	18,975.00
1246 1161A111X001008 0151	Radio Portátil EADS TPH700 Serie: RA3055BAB03083700953 Fact. 6284 18/12/08 Patrimonio: 2100108000309	18,975.00
1246 1161A111X001008 0153	Radio Portátil EADS TPH700 Serie: RA3055BAB03083900723 Fact. 6284 18/12/08 Patrimonio: 2100108000312	18,975.00
1246 1161A111X001008 0156	Radio Portátil EADS TPH700 Serie: RA3055BAB03083700950 Fact. 6284 18/12/08 Patrimonio: 2100108000316	18,975.00
1246 1161A111X001008 0157	Radio Portátil EADS TPH700 Serie: RA3055BAB03083701088 Fact. 6284 18/12/08 Patrimonio: 2100108000317	18,975.00
1246 1161A111X001008 0158	Radio Portátil EADS TPH700 Serie: RA3055BAB03083900948 Fact. 6284 18/12/08 Patrimonio: 2100108000318	18,975.00

SISTEMA CONTABLE 2022
RELACIÓN DE BIENES MUEBLES QUE COMPONEN SU PATRIMONIO
Cuenta Pública al 31 de diciembre de 2022

Página 236 de 371

Hora: 10:20:25a. m.

Fecha: 14/02/2023

Código	Descripción del Bien	Valor en Libros
1246 1161A111X001008 0159	Radio Portátil EADS TPH700 Serie: RA3055BAB03083701085 Fact. 6284 18/12/08 Patrimonio: 2100108000319	18,975.00
1246 1161A111X001008 0160	Radio Portátil EADS TPH700 Serie: RA3055BAB03083900980 Fact. 6284 18/12/08 Patrimonio: 2100108000320	18,975.00
1246 1161A111X001008 0162	Radio Portátil EADS TPH700 Serie: RA3055BAB03083700967 Fact. 6284 18/12/08 Patrimonio: 2100108000323	18,975.00
1246 1161A111X001008 0164	Radio Portátil EADS TPH700 Serie: RA3055BAB03083700847 Fact. 6284 18/12/08 Patrimonio: 2100108000325	18,975.00
1246 1161A111X001008 0166	Radio Portátil EADS TPH700 Serie: RA3055BAB03083700956 Fact. 6284 18/12/08 Patrimonio: 2100108000329	18,975.00
1246 1161A111X001008 0167	Radio Portátil EADS TPH700 Serie: RA3055BAB03083900917 Fact. 6284 18/12/08 Patrimonio: 2100108000330	18,975.00
1246 1161A111X001008 0170	Radio Portátil EADS TPH700 Serie: RA3055BAB03083901023 Fact. 6285 18/12/08 Patrimonio: 2100108000333	18,975.00
1246 1161A111X001008 0171	Radio Portátil EADS TPH700 Serie: RA3055BAB03083901004 Fact. 6285 18/12/08 Patrimonio: 2100108000335	18,975.00
1246 1161A111X001008 0172	Radio Portátil EADS TPH700 Serie: RA3055BAB03083700959 Fact. 6285 18/12/08 Patrimonio: 2100108000336	18,975.00
1246 1161A111X001008 0173	Radio Portátil EADS TPH700 Serie: RA3055BAB03083701097 Fact. 6285 18/12/08 Patrimonio: 2100108000338	18,975.00
1246 1161A111X001008 0176	Radio Portátil EADS TPH700 Serie: RA3055BAB03083900926 Fact. 6285 18/12/08 Patrimonio: 2100108000348	18,975.00
1246 1161A111X001008 0178	Radio Portátil EADS TPH700 Serie: RA3055BAB03083701070 Fact. 6285 18/12/08 Patrimonio: 2100108000350	18,975.00
1246 1161A111X001008 0179	Radio Portátil EADS TPH700 Serie: RA3055BAB03083900943 Fact. 6285 18/12/08 Patrimonio: 2100108000352	18,975.00
1246 1161A111X001008 0182	Radio Portátil EADS TPH700 Serie: RA3055BAB03083901054 Fact. 6285 18/12/08 Patrimonio: 2100108000358	18,975.00
1246 1161A111X001008 0184	Radio Portátil EADS TPH700 Serie: RA3055BAB03083901000 Fact. 6285 18/12/08 Patrimonio: 2100108000361	18,975.00
1246 1161A111X001008 0186	Radio Portátil EADS TPH700 Serie: RA3055BAB03083701102 Fact. 6285 18/12/08 Patrimonio: 2100108000363	18,975.00
1246 1161A111X001008 0187	Radio Portátil EADS TPH700 Serie: RA3055BAB03083700833 Fact. 6285 18/12/08 Patrimonio: 2100108000364	18,975.00
1246 1161A111X001008 0188	Radio Portátil EADS TPH700 Serie: RA3055BAB03083901040 Fact. 6285 18/12/08 Patrimonio: 2100108000365	18,975.00
1246 1161A111X001008 0191	Radio Portátil EADS TPH700 Serie: RA3055BAB03083700949 Fact. 6285 18/12/08 Patrimonio: 2100108000371	18,975.00
1246 1161A111X001008 0192	Radio Portátil EADS TPH700 Serie: RA3055BAB03083700877 Fact. 6285 18/12/08 Patrimonio: 2100108000372	18,975.00
1246 1161A111X001008 0194	Radio Portátil EADS TPH700 Serie: RA3055BAB03083700841 Fact. 6285 18/12/08 Patrimonio: 2100108000374	18,975.00
1246 1161A111X001008 0195	Radio Portátil EADS TPH700 Serie: RA3055BAB03083900907 Fact. 6285 18/12/08 Patrimonio: 2100108000375	18,975.00
1246 1161A111X001008 0196	Radio Portátil EADS TPH700 Serie: RA3055BAB03083900997 Fact. 6285 18/12/08 Patrimonio: 2100108000376	18,975.00
1246 1161A111X001008 0200	Radio Portátil EADS TPH700 Serie: RA3055BAB03083701072 Fact. 6285 18/12/08 Patrimonio: 2100108000381	18,975.00
1246 1161A111X001008 0204	Radio Portátil EADS TPH700 Serie: RA3055BAB03083901024 Fact. 6285 18/12/08 Patrimonio: 2100108000386	18,975.00
1246 1161A111X001008 0208	Radio Portátil EADS TPH700 Serie: RA3055BAB03083900928 Fact. 6285 18/12/08 Patrimonio: 2100108000391	18,975.00
1246 1161A111X001008 0209	Radio Portátil EADS TPH700 Serie: RA3055BAB03083900901 Fact. 6285 18/12/08 Patrimonio: 2100108000394	18,975.00

SISTEMA CONTABLE 2022
RELACIÓN DE BIENES MUEBLES QUE COMPONEN SU PATRIMONIO
Cuenta Pública al 31 de diciembre de 2022

Página 237 de 371

Hora: 10:20:25a. m.

Fecha: 14/02/2023

Código	Descripción del Bien	Valor en Libros
1246 1161A111X001008 0210	Radio Portátil EADS TPH700 Serie: RA3055BAB03083700830 Fact. 6285 18/12/08 Patrimonio: 2100108000396	18,975.00
1246 1161A111X001008 0211	Radio Portátil EADS TPH700 Serie: RA3055BAB03083900950 Fact. 6285 18/12/08 Patrimonio: 2100108000397	18,975.00
1246 1161A111X001008 0212	Radio Portátil EADS TPH700 Serie: RA3055BAB03083901026 Fact. 6285 18/12/08 Patrimonio: 2100108000398	18,975.00
1246 1161A111X001008 0213	Radio Móvil EADS TPM700 Serie: RA3048CAC01085000415 Fact. 6574 20/02/09 Patrimonio: 2560008000108	40,641.00
1246 1161A111X001008 0214	Radio Móvil EADS TPM700 Serie: RA3048CAC01085000401 Fact. 6574 20/02/09 Patrimonio: 2560008000109	40,641.00
1246 1161A111X001008 0215	Radio Móvil EADS TPM700 Serie: RA3048CAC01085000389 Fact. 6574 20/02/09 Patrimonio: 2560008000122	40,641.00
1246 1161A111X001008 0216	Radio Móvil EADS TPM700 Serie: RA3048CAC01085000861 Fact. 6574 20/02/09 Patrimonio: 2560008000128	40,641.00
1246 1161A111X001008 0217	Radio Móvil EADS TPM700 Serie: RA3048CAC01090200316 Fact. 6574 20/02/09 Patrimonio: 2560008000131	40,641.00
1246 1161A111X001009 0001	Estación Base ALCACENT-LUCENT,Modelo:4070 I0,Serie:A1000826833507,Fact.5381.	19,080.80
1246 1161A111X001009 0002	Estación Base ALCACENT-LUCENT,Modelo:4070 I0,Serie:A1000833655025,Fact.5381.	19,080.80
1246 1161A111X001009 0003	Lector Biometrico de Huellas FINGERPRINT T9,FTAB12000633,Fact.1051-1054.	29,749.35
1246 1161A111X001009 0004	Enlace Inalambrico CISCO,Modelo:2100,Serie:JMX13414086.Factura:B 24132-24133.	100,000.00
1246 1161A111X001009 0005	Switch CISCO,CATALYST3560,Serie:FDO1337X27D,Factura:B24132-24133.	80,000.00
1246 12653356W011017 0001	TRANSFORMADOR ELECTRICO MARCA PROLEC BISFÁSICOS DE 10 KVA RELACIÓN 13200 NUMERO DE SERIE CP1611007763 FACTURA 406144089	23,026.00
1246 12653356W011017 0002	TRANSFORMADOR ELECTRICO MARCA PROLEC BISFÁSICOS DE 10 KVA RELACIÓN 13200 NUMERO DE SERIE T-PO-5778 FACTURA 406144089	23,026.00
1246 12653356W011017 0004	TRANSFORMADOR ELECTRICO MARCA PROLEC TRIFÁSICO DE 15 KVA RELACIÓN 13200 NUMERO DE SERIE 4003-105246 FACTURA 406144089	34,800.00
1246 2111A111X001013 0002	01 BOMBA PARA AGUA MOTOR 8 HP SALIDA 4" SEGUN FACTURA GP 000023	12,156.80
1246 21152851C001018 0002	01 MAQUINA OVER INDUSTRIAL DE 5 HILOS MODELO AZ 7500G - A4DF8 SERIE No. 12580 SEGUN FACTURA No. 110	56,849.99
1246 21152851C001020 0002	01 BONBA SUMERGIBLE PARA TRATAMIENTO DE AGUAS RESIDUALES; SEGUN FACTURA No. A 76.	17,168.00
1246 21152851C001021 0002	01 SUMINISTRO DE BOMBA SUMERGIBLE DE 10 HP, MARCA: ALTAMIRA, MODELO: KOR6, CAPACIDAD DE GASTO 6 LPS, MOTOR ELECTRICO SUMERGIBLE, DE 6" DE 10 HP; SEGUN FACTURA No. 54.	156,182.40
1246 21152851C001021 0003	02 PIEZAS OLLA MARMITA DE VOLTEO A GAS MGV, FABRICADO EN ACERO INOXIDABLE CON TAPA DE RESORTE, CAP. 140 LTS.BASE TUBULAR CON BRIDAS AGUSTABLES; SEGUN FACTURA No. 663.	558,356.08
1246 21152851C006015 0002	01 MOTOSIERRA (ESPECIFICACIONES) MOTOR A 2 TIEMPOS HUSQARNA 40.9 CC/XHP BARRA DE 18" SEGUN FACTURA No. 2520	10,788.00
1246 21153356W011019 0002	CONGELADOR TAPA DE COFRE DE 25 PIES, MARCA:GELUM, MODELO:CPC25HC, No. DE SERIE:119134025301277980660003, FACTURA No. 560.	12,998.99
1246 21153356W011019 0003	CONGELADOR TAPA DE COFRE DE 25 PIES, MARCA:GELUM, MODELO:CPC25HC, No. DE SERIE:119134025301277980760000, FACTURA No. 560.	12,999.00
1246 21153356W011019 0004	SECADORA CON SISTEMA DE SECADO AUTOMÁTICO, MARCA:MAYTAG, MODELO:7MMGDC300DW3, No. DE SERIE:M92006307, FACTURA No. 560.	25,439.38
1246 21153356W011019 0005	SECADORA CON SISTEMA DE SECADO AUTOMÁTICO, MARCA:MAYTAG, MODELO:7MMGDC300DW3, No. DE SERIE:M82303768, FACTURA No. 560.	25,439.38

SISTEMA CONTABLE 2022
RELACIÓN DE BIENES MUEBLES QUE COMPONEN SU PATRIMONIO
Cuenta Pública al 31 de diciembre de 2022

Página 238 de 371

Hora: 10:20:25a. m.

Fecha: 14/02/2023

Código	Descripción del Bien	Valor en Libros
1246 22153316I011022 0002	01 BOMBA SUMERGIBLE DE 10 HP, MODELO: K0R6 R100-9, MARCA: ALTAMIRA, SERIE: S/N, MOTOR MARCA:ALTAMIRA, SERIE: 93211315088, ARRANCADOR MAGNETICO, MARCA ALTAMIRA, MODELO: ATPIT15440-S, SERIE: 33125/IEC/EN60947, FACTURA No. 498.	145,133.96
1246 22153316I011022 0003	01 DETECTOR DE METAL SUBTERRANEO, MODELO: ACE 300i, MARCA: GARRETT, SERIE: 61492636, FACTURA No. 498.	16,000.00
1246 22153316I011022 0004	01 DETECTOR DE METAL SUBTERRANEO, MODELO: ACE 300i, MARCA: GARRETT, SERIE: 61492664, FACTURA No. 498.	16,000.00
1246 22153316I011022 0005	01 DETECTOR DE METAL SUBTERRANEO, MODELO: ACE 300i, MARCA: GARRETT, SERIE: 61492665, FACTURA No. 498.	16,000.00
1246 22153316I011022 0006	01 DETECTOR DE METAL SUBTERRANEO, MODELO: ACE 300i, MARCA: GARRETT, SERIE: 61492648, FACTURA No. 498.	16,000.00
1246 22153316I011022 0007	01 DETECTOR DE METAL SUBTERRANEO, MODELO: ACE 300i, MARCA: GARRETT, SERIE: 61492639, FACTURA No. 498.	16,000.00
1246 22153316I011022 0008	01 DETECTOR DE METAL SUBTERRANEO, MODELO: ACE 300i, MARCA: GARRETT, SERIE: 61492659, FACTURA No. 498.	16,000.00
1246 22153316I011022 0009	01 DETECTOR DE METAL SUBTERRANEO, MODELO: ACE 300i, MARCA: GARRETT, SERIE: 61492643, FACTURA No. 498.	16,000.00
1246 22153316I011022 0010	01 DETECTOR DE METAL SUBTERRANEO, MODELO: ACE 300i, MARCA: GARRETT, SERIE: 61492660, FACTURA No. 498.	16,000.00
1246 22153316I011022 0011	01 DETECTOR DE METAL SUBTERRANEO, MODELO: ACE 300i, MARCA: GARRETT, SERIE: 61492658, FACTURA No. 498.	16,000.00
1246 22153316I011022 0012	01 DETECTOR DE METAL SUBTERRANEO, MODELO: ACE 300i, MARCA: GARRETT, SERIE: 61492641, FACTURA No. 498.	16,000.00
1246 22153316I011022 0013	01 DETECTOR DE METAL SUBTERRANEO, MODELO: ACE 300i, MARCA: GARRETT, SERIE: 61492646, FACTURA No. 498.	16,000.00
1246 22153316I011022 0014	01 DETECTOR DE METAL SUBTERRANEO, MODELO: ACE 300i, MARCA: GARRETT, SERIE: 61492666, FACTURA No. 498.	16,000.00
1246 22153316I011022 0015	01 DETECTOR DE METAL SUBTERRANEO, MODELO: ACE 300i, MARCA: GARRETT, SERIE: 61492661, FACTURA No. 498.	16,000.00
1246 22153316I011022 0016	01 DETECTOR DE METAL SUBTERRANEO, MODELO: ACE 300i, MARCA: GARRETT, SERIE: 61492663, FACTURA No. 498.	16,000.00
1246 22153316I011022 0017	01 DETECTOR DE METAL SUBTERRANEO, MODELO: ACE 300i, MARCA: GARRETT, SERIE: 61492657, FACTURA No. 498.	16,000.00
1246 22153316I011022 0018	01 DETECTOR DE METAL SUBTERRANEO, MODELO: ACE 300i, MARCA: GARRETT, SERIE: 61492662, FACTURA No. 498.	16,000.00
1246 22153316I011022 0019	01 MARMITA A GAS DE VOLTEO, MODELO: M140GV, MARCA: MADIPSA, SERIE: 01569, FACTURA No. 498.	284,999.96
1246 22153356W011017 0002	01 PARRILLA DE 4 QUEMADORES INDUSTRIAL DE ACERO INOXIDABLE 430.HORNILLAS DESMONTABLES DE FIERRO FUNDIDO DE USO RUDO (4.3 KG CADA UNO) SEGUN FACTURA No. A-1186	48,720.00
1246 22153356W011017 0003	01 HORNO INDUSTRIAL CON CAPACIDAD PARA UN ESPIGUERO DE 36 CHAROLAS DE 45X65 CM. SEGUN FACTURA No. A-1186	69,600.00
1246 22153356W011017 0004	01 CAMPANA CON TRAMPA PARA EL COCHAMBRE FABRICADA EN ACERO INOXIDABLE TIPO 304 CALIBRE 20" SEGUN FACTURA No. A-1186	69,600.00
1246 22153356W011017 0005	01 CONGELADOR HORIZONTAL DE 10 PIES (REFRIGERADOR), MODELO WC10001Q MARCA WHIRPOOL SERIE no. TA71108667 SEGUN FACTURA No. 24	7,500.00
1246 22153356W011017 0006	01 ENFRIADOR VERTICAL DE 21 PIES (REFRIGERADOR 2 PUERTAS) MARCA GELUM MODELO CFX-24 SERIE No. 0969 SEGUN FACTURA No. 24	21,486.00
1246 4161A111X001010 0001	Equipo de Aire Acondicionado	50,373.00
1246 42653356W011015 0001	Aire Acondicionado, Tipo Minisplit:24000 BTU, Marca Carrier, Modelo 40ONC243D-E, 220V, incluye 1 Evaporador, 1 Condensador, 1 Control remoto.FACT. No.8, Serie: D200249900215724170016	6,666.66

SISTEMA CONTABLE 2022
RELACIÓN DE BIENES MUEBLES QUE COMPONEN SU PATRIMONIO
Cuenta Pública al 31 de diciembre de 2022

Página 239 de 371

Hora: 10:20:25a. m.

Fecha: 14/02/2023

Código	Descripción del Bien	Valor en Libros
1246 42653356W011015 0002	Aire Acondicionado, Tipo Minisplit:24000 BTU, Marca Carrier, Modelo 400NC243D-E, 220V, incluye 1 Evaporador, 1 Condensador, 1 Control remoto. FACT. No.8, Serie: D200249900215724170114	6,666.66
1246 42653356W011015 0003	Aire Acondicionado, Tipo Minisplit:24000 BTU, Marca Carrier, Modelo 400NC243D-E, 220V, incluye 1 Evaporador, 1 Condensador, 1 Control remoto. FACT. No.8, Serie: D200249900215724170017	6,666.66
1246 42653356W011015 0004	Sistema de Aire Acondicionado Chiller, 20 Toneladas (60Hz) 200-230 Volts, Compresor 3600RPM, S/S, Factura: F413	498,800.00
1246 5111A111X001013 0043	16 PZAS. DE RADIO MOVIL ANALOGICO/DIGITAL SEGUN FACTURA No. 3748	867,178.88
1246 5111A111X001013 0047	16 RADIOS PORTATIL ANALOGICO/DIGITAL CARACTERISTICAS MINIMAS SEGUN FACTURA No. F 3747	409,173.76
1246 5111A111X001013 0096	241 TERMINAL PORTATIL G3 TPH700 INCLUYE, CLIP, ANTENA, BATERIA Y CARGADOR DE ESCRITORIO SEGUN FACTURA No. F 3678	6,163,179.76
1246 5111A111X001013 0097	274 TERMINAL PORTATIL G3 TPH700 INCLUYE, CLIP, ANTENA, BATERIA Y CARGADOR DE ESCRITORIO SEGUN FACTURA No. F 3677	6,955,953.92
1246 5111A111X001013 0099	04 ANTENA PARABOLICA CON GANANCIA DE 34DB, RANGO DE FRECUENCIA DE 4.9 A 5.9 DB SEGUN FACTURA No- 1941	41,394.60
1246 5111A111X001013 0103	01 KIT DE SISTEMA DE TIERRA FISICA MARCA TOTAL GROUND MODELO TG-45K SEGUN FACTURA No. 1967	51,480.80
1246 5111A111X001013 0106	1 KIT DE SISTEMA DE TIERRA FISICA MARCA TOTAL GROUND MODELO TG-45K SEGUN FACTURA No. 1968	44,915.20
1246 5111A111X001014 0002	02 SISTEMAS INTEGRALES DE INHIBIDORES DE SEÑAL CELULAR SEGUN FACTURA 63	5,767,245.00
1246 5111A111X001014 0004	COMPRA DE EQUIPOS Y APARATOS DE COMUNICACIONES Y TELECOMUNICACIONES SEGUN PEDIDO SESESP-ADQ-P-019 (PASIVO)	5,767,245.00
1246 5111A111X001019 0002	20 SUMINISTRO DE CAMARAS PTZ 45121500, FACTURA No. F 815.	1,242,360.00
1246 5111A111X001019 0003	120 SUMINISTRO DE RADIO BASES (REDES INTERMEDIAS), EQUIPO DE SERVICIO DE RED 43222600, FACTURA No. F 815.	43,152,520.00
1246 5111A111X001019 0004	302 SUMINISTRO DE REDES USUARIO FINAL (ULTIMA MILLA), SUSCRIPTORES EQUIPO DE SERVICIO DE RED, FACTURA No. F 815.	5,605,120.00
1246 5111A111X001020 0002	01 CAMARA FIJA, MARCA BOSCH, MODELO FLEXIDONE IP OUTDOOR 5000 IR, SEGUN FACTURA 854	25,869.26
1246 5111A111X001020 0003	01 SISTEMA DE RADIO COMUNICACION ESTATAL SEGUN FACTURA 854	13,000,000.52
1246 5111A111X001020 0004	01 SERVICIO DE ACTUALIZACION DE SISTEMA DE TELEFONIA ALCATEL SEGUN FACTURA 854	13,568,197.36
1246 5111A111X001020 0005	02 SUMINISTRO Y CONFIGURACION DE EQUIPO DROM MARCA SKY RANGER SEGUN FACTURA 854	4,092,479.48
1246 5111A111X001020 0006	01 SISTEMA DE RADIO COMUNICACION ESTATAL SEGUN FACTURA 863	33,980,000.00
1246 5111A111X001020 0007	01 SERVICIO DE ACTUALIZACION DE SISTEMA DE TELEFONIA ALCATEL SEGUN FACTURA 863	37,910,282.62
1246 5111A111X001021 0018	ARCOS PARA CÁMARAS LECTORAS, ID 2027, ESTRUCTURA PARA ARCO VIAL, CIMENTACIÓN CONFORME A PLANO, SISTEMA DE TIERRA, GABINETE DE ACERO, SWITCH DE 8 PUERTOS, UPS MARCA SMART BITT DE 750 VA, UBICADO EN COMITÁN, CHIAPAS; 27 MTS. SERIE UPS: E2002007621 Y SERIE SWITCH: AH40019700352; SEGUN FACTURA No. F 956.	1,814,598.23
1246 5111A111X001021 0019	ARCOS PARA CÁMARAS LECTORAS, ID 2028, ESTRUCTURA PARA ARCO VIAL, CIMENTACIÓN CONFORME A PLANO, SISTEMA DE TIERRA, GABINETE DE ACERO, SWITCH DE 8 PUERTOS, UPS MARCA SMART BITT DE 750 VA, UBICADO EN TONALÁ, CHIAPAS; 12 MTS. SERIE UPS: E2001008637 Y SERIE SWITCH: AH400120800053; SEGUN FACTURA No. F 956.	1,814,598.23

SISTEMA CONTABLE 2022
RELACIÓN DE BIENES MUEBLES QUE COMPONEN SU PATRIMONIO
Cuenta Pública al 31 de diciembre de 2022

Página 240 de 371

Hora: 10:20:25a. m.

Fecha: 14/02/2023

Código	Descripción del Bien	Valor en Libros
1246 5111A111X001021 0020	ARCOS PARA CÁMARAS LECTORAS, ID 2032, ESTRUCTURA PARA ARCO VIAL, CIMENTACIÓN CONFORME A PLANO, SISTEMA DE TIERRA, GABINETE DE ACERO, SWITCH DE 8 PUERTOS, UPS MARCA SMART BITT DE 750 VA, UBICADO EN TONALÁ, CHIAPAS; 16 MTS. SERIE UPS: E2001043417 Y SERIE SWITCH: AH400120800171; SEGUN FACTURA No. F 956.	1,814,598.23
1246 5111A111X001021 0021	ARCOS PARA CÁMARAS LECTORAS, ID 2033, ESTRUCTURA PARA ARCO VIAL, CIMENTACIÓN CONFORME A PLANO, SISTEMA DE TIERRA, GABINETE DE ACERO, SWITCH DE 8 PUERTOS, UPS MARCA SMART BITT DE 750 VA, UBICADO EN TONALÁ, CHIAPAS; 12 MTS. SERIE UPS: E2002007599 Y SERIE SWITCH: AH400120800180; SEGUN FACTURA No. F 956.	1,814,598.23
1246 5111A111X001021 0022	CÁMARA FIJA, MARCA: BOSCH, MODELO: FLEXIDOME IP 4000 IR, SERIE: 044454803719162009, EN TAPACHULA; SEGÚN FACTURA No. F 956.	25,869.26
1246 5111A111X001021 0023	CÁMARA FIJA, MARCA: BOSCH, MODELO: FLEXIDOME IP 4000 IR, SERIE: 094454891733782068, EN TAPACHULA; SEGÚN FACTURA No. F 956.	25,869.26
1246 5111A111X001021 0024	CÁMARA FIJA, MARCA: BOSCH, MODELO: FLEXIDOME IP 4000 IR, SERIE: 094454891796312011, EN TAPACHULA; SEGÚN FACTURA No. F 956.	25,869.26
1246 5111A111X001021 0025	CÁMARA FIJA, MARCA: BOSCH, MODELO: FLEXIDOME IP 4000 IR, SERIE: 044454803710152015, EN TAPACHULA; SEGÚN FACTURA No. F 956.	25,869.26
1246 5111A111X001021 0026	CÁMARA FIJA, MARCA: BOSCH, MODELO: FLEXIDOME IP 4000 IR, SERIE: 044454896016142115, EN TAPACHULA; SEGÚN FACTURA No. F 956.	25,869.26
1246 5111A111X001021 0027	CÁMARA FIJA, MARCA: BOSCH, MODELO: FLEXIDOME IP 4000 IR, SERIE: 094454895394802048, EN TAPACHULA; SEGÚN FACTURA No. F 956.	25,869.26
1246 5111A111X001021 0028	CÁMARA FIJA, MARCA: BOSCH, MODELO: FLEXIDOME IP 4000 IR, SERIE: 044454896030142038, EN TAPACHULA; SEGÚN FACTURA No. F 956.	25,869.26
1246 5111A111X001021 0029	CÁMARA FIJA, MARCA: BOSCH, MODELO: FLEXIDOME IP 4000 IR, SERIE: 094454891733782011, EN TAPACHULA; SEGÚN FACTURA No. F 956.	25,869.26
1246 5111A111X001021 0030	CÁMARA FIJA, MARCA: BOSCH, MODELO: FLEXIDOME IP 4000 IR, SERIE: 094454895394802016, EN TAPACHULA; SEGÚN FACTURA No. F 956.	25,869.26
1246 5111A111X001021 0031	CÁMARA FIJA, MARCA: BOSCH, MODELO: FLEXIDOME IP 4000 IR, SERIE: 044454896016142113, EN TAPACHULA; SEGÚN FACTURA No. F 956.	25,869.26
1246 5111A111X001021 0032	CÁMARA FIJA, MARCA: BOSCH, MODELO: FLEXIDOME IP 4000 IR, SERIE: 094454895394802091, EN TAPACHULA; SEGÚN FACTURA No. F 956.	25,869.26
1246 5111A111X001021 0033	CÁMARA FIJA, MARCA: BOSCH, MODELO: FLEXIDOME IP 4000 IR, SERIE: 044454803707142001, EN TAPACHULA; SEGÚN FACTURA No. F 956.	25,869.26
1246 5111A111X001021 0034	CÁMARA FIJA, MARCA: BOSCH, MODELO: FLEXIDOME IP 4000 IR, SERIE: 044454803707142004, EN TAPACHULA; SEGÚN FACTURA No. F 956.	25,869.26
1246 5111A111X001021 0036	CÁMARA FIJA, MARCA: BOSCH, MODELO: FLEXIDOME IP 4000 IR, SERIE: 044454803716162077, EN TAPACHULA; SEGÚN FACTURA No. F 956.	25,869.26
1246 5111A111X001021 0037	CÁMARA FIJA, MARCA: BOSCH, MODELO: FLEXIDOME IP 4000 IR, SERIE: 094454895381472087, EN TAPACHULA; SEGÚN FACTURA No. F 956.	25,869.26
1246 5111A111X001021 0038	CÁMARA FIJA, MARCA: BOSCH, MODELO: FLEXIDOME IP 4000 IR, SERIE: 044454803720162219, EN TAPACHULA; SEGÚN FACTURA No. F 956.	25,869.26
1246 5111A111X001021 0039	CÁMARA FIJA, MARCA: BOSCH, MODELO: FLEXIDOME IP 4000 IR, SERIE: 044454803716162009, EN TAPACHULA; SEGÚN FACTURA No. F 956.	25,869.26
1246 5111A111X001021 0040	CÁMARA FIJA, MARCA: BOSCH, MODELO: FLEXIDOME IP 4000 IR, SERIE: 044454896016142121, EN TAPACHULA; SEGÚN FACTURA No. F 956.	25,869.26
1246 5111A111X001021 0041	CÁMARA FIJA, MARCA: BOSCH, MODELO: FLEXIDOME IP 4000 IR, SERIE: 044454803716162060, EN TAPACHULA; SEGÚN FACTURA No. F 956.	25,869.26
1246 5111A111X001021 0042	CÁMARA FIJA, MARCA: BOSCH, MODELO: FLEXIDOME IP 4000 IR, SERIE: 094454895394802021, EN TAPACHULA; SEGÚN FACTURA No. F 956.	25,869.26
1246 5111A111X001021 0043	CÁMARA FIJA, MARCA: BOSCH, MODELO: FLEXIDOME IP 4000 IR, SERIE: 044454803716162064, EN TAPACHULA; SEGÚN FACTURA No. F 956.	25,869.26
1246 5111A111X001021 0044	CÁMARA FIJA, MARCA: BOSCH, MODELO: FLEXIDOME IP 4000 IR, SERIE: 044454803707152003, EN TAPACHULA; SEGÚN FACTURA No. F 956.	25,869.26

SISTEMA CONTABLE 2022
RELACIÓN DE BIENES MUEBLES QUE COMPONEN SU PATRIMONIO
Cuenta Pública al 31 de diciembre de 2022

Página 241 de 371

Hora: 10:20:25a. m.

Fecha: 14/02/2023

Código	Descripción del Bien	Valor en Libros
1246 5111A111X001021 0045	CÁMARA FIJA, MARCA: BOSCH, MODELO: FLEXIDOME IP 4000 IR, SERIE: 094454895394802103, EN TAPACHULA; SEGÚN FACTURA No. F 956.	25,869.26
1246 5111A111X001021 0046	CÁMARA FIJA, MARCA: BOSCH, MODELO: FLEXIDOME IP 4000 IR, SERIE: 044454803714162155, EN TAPACHULA; SEGÚN FACTURA No. F 956.	25,869.26
1246 5111A111X001021 0047	CÁMARA FIJA, MARCA: BOSCH, MODELO: FLEXIDOME IP 4000 IR, SERIE: 044454807528150046, EN TAPACHULA; SEGÚN FACTURA No. F 956.	25,869.26
1246 5111A111X001021 0048	CÁMARA FIJA, MARCA: BOSCH, MODELO: FLEXIDOME IP 4000 IR, SERIE: 044454803716162058, EN TAPACHULA; SEGÚN FACTURA No. F 956.	25,869.26
1246 5111A111X001021 0049	CÁMARA FIJA, MARCA: BOSCH, MODELO: FLEXIDOME IP 4000 IR, SERIE: 044454803715162004, EN TAPACHULA; SEGÚN FACTURA No. F 956.	25,869.26
1246 5111A111X001021 0050	CÁMARA FIJA, MARCA: BOSCH, MODELO: FLEXIDOME IP 4000 IR, SERIE: 044454803716162016, EN TAPACHULA; SEGÚN FACTURA No. F 956.	25,869.26
1246 5111A111X001021 0051	CÁMARA FIJA, MARCA: BOSCH, MODELO: FLEXIDOME IP 4000 IR, SERIE: 044454896030142028, EN TAPACHULA; SEGÚN FACTURA No. F 956.	25,869.26
1246 5111A111X001021 0052	CÁMARA FIJA, MARCA: BOSCH, MODELO: FLEXIDOME IP 4000 IR, SERIE: 044454803721152083, EN TAPACHULA; SEGÚN FACTURA No. F 956.	25,869.26
1246 5111A111X001021 0053	CÁMARA FIJA, MARCA: BOSCH, MODELO: FLEXIDOME IP 4000 IR, SERIE: 044454895727122037, EN TAPACHULA; SEGÚN FACTURA No. F 956.	25,869.26
1246 5111A111X001021 0054	CÁMARA FIJA, MARCA: BOSCH, MODELO: FLEXIDOME IP 4000 IR, SERIE: 044454896016142116, EN TAPACHULA; SEGÚN FACTURA No. F 956.	25,869.26
1246 5111A111X001021 0055	CÁMARA FIJA, MARCA: BOSCH, MODELO: FLEXIDOME IP 4000 IR, SERIE: 044454803716162071, EN TAPACHULA; SEGÚN FACTURA No. F 956.	25,869.26
1246 5111A111X001021 0056	CÁMARA FIJA, MARCA: BOSCH, MODELO: FLEXIDOME IP 4000 IR, SERIE: 044454803706142054, EN TAPACHULA; SEGÚN FACTURA No. F 956.	25,869.26
1246 5111A111X001021 0057	CÁMARA FIJA, MARCA: BOSCH, MODELO: FLEXIDOME IP 4000 IR, SERIE: 094454895394802088, EN TAPACHULA; SEGÚN FACTURA No. F 956.	25,869.26
1246 5111A111X001021 0058	CÁMARA FIJA, MARCA: BOSCH, MODELO: FLEXIDOME IP 4000 IR, SERIE: 044454803721152064, EN TAPACHULA; SEGÚN FACTURA No. F 956.	25,869.26
1246 5111A111X001021 0059	CÁMARA FIJA, MARCA: BOSCH, MODELO: FLEXIDOME IP 4000 IR, SERIE: 044454895709122023, EN TAPACHULA; SEGÚN FACTURA No. F 956.	25,869.26
1246 5111A111X001021 0060	CÁMARA FIJA, MARCA: BOSCH, MODELO: FLEXIDOME IP 4000 IR, SERIE: 094454895381472083, EN TAPACHULA; SEGÚN FACTURA No. F 956.	25,869.26
1246 5111A111X001021 0062	CÁMARA FIJA, MARCA: BOSCH, MODELO: FLEXIDOME IP 4000 IR, SERIE: 094454895381472057, EN TAPACHULA; SEGÚN FACTURA No. F 956.	25,869.26
1246 5111A111X001021 0063	CÁMARA FIJA, MARCA: BOSCH, MODELO: FLEXIDOME IP 4000 IR, SERIE: 044454803716162067, EN TAPACHULA; SEGÚN FACTURA No. F 956.	25,869.26
1246 5111A111X001021 0064	CÁMARA FIJA, MARCA: BOSCH, MODELO: FLEXIDOME IP 4000 IR, SERIE: 044454896030142036, EN TAPACHULA; SEGÚN FACTURA No. F 956.	25,869.26
1246 5111A111X001021 0065	CÁMARA FIJA, MARCA: BOSCH, MODELO: FLEXIDOME IP 4000 IR, SERIE: 044454803720162218, EN TAPACHULA; SEGÚN FACTURA No. F 956.	25,869.26
1246 5111A111X001021 0066	CÁMARA FIJA, MARCA: BOSCH, MODELO: FLEXIDOME IP 4000 IR, SERIE: 044454803720162217, EN TAPACHULA; SEGÚN FACTURA No. F 956.	25,869.26
1246 5111A111X001021 0067	CÁMARA FIJA, MARCA: BOSCH, MODELO: FLEXIDOME IP 4000 IR, SERIE: 094454895381472055, EN TAPACHULA; SEGÚN FACTURA No. F 956.	25,869.26
1246 5111A111X001021 0068	CÁMARA FIJA, MARCA: BOSCH, MODELO: FLEXIDOME IP 4000 IR, SERIE: 044454803708152008, EN TAPACHULA; SEGÚN FACTURA No. F 956.	25,869.26
1246 5111A111X001021 0069	CÁMARA FIJA, MARCA: BOSCH, MODELO: FLEXIDOME IP 4000 IR, SERIE: 044454803706142055, EN TAPACHULA; SEGÚN FACTURA No. F 956.	25,869.26
1246 5111A111X001021 0070	CÁMARA FIJA, MARCA: BOSCH, MODELO: FLEXIDOME IP 4000 IR, SERIE: 094454895381472051, EN TAPACHULA; SEGÚN FACTURA No. F 956.	25,869.26
1246 5111A111X001021 0071	CÁMARA FIJA, MARCA: BOSCH, MODELO: FLEXIDOME IP 4000 IR, SERIE: 044454803716162012, EN TAPACHULA; SEGÚN FACTURA No. F 956.	25,869.26
1246 5111A111X001021 0072	CÁMARA FIJA, MARCA: BOSCH, MODELO: FLEXIDOME IP 4000 IR, SERIE: 094454891796312018, EN TAPACHULA; SEGÚN FACTURA No. F 956.	25,869.26

SISTEMA CONTABLE 2022
RELACIÓN DE BIENES MUEBLES QUE COMPONEN SU PATRIMONIO
Cuenta Pública al 31 de diciembre de 2022

Página 242 de 371

Hora: 10:20:25a. m.

Fecha: 14/02/2023

Código	Descripción del Bien	Valor en Libros
1246 5111A111X001021 0073	CÁMARA FIJA, MARCA: BOSCH, MODELO: FLEXIDOME IP 4000 IR, SERIE: 094454895381472069, EN TAPACHULA; SEGÚN FACTURA No. F 956.	25,869.26
1246 5111A111X001021 0074	CÁMARA FIJA, MARCA: BOSCH, MODELO: FLEXIDOME IP 4000 IR, SERIE: 044454803711162027, EN TAPACHULA; SEGÚN FACTURA No. F 956.	25,869.26
1246 5111A111X001021 0075	CÁMARA FIJA, MARCA: BOSCH, MODELO: FLEXIDOME IP 4000 IR, SERIE: 044454803716162156, EN TAPACHULA; SEGÚN FACTURA No. F 956.	25,869.26
1246 5111A111X001021 0076	CÁMARA FIJA, MARCA: BOSCH, MODELO: FLEXIDOME IP 4000 IR, SERIE: 044454803716162068, EN TAPACHULA; SEGÚN FACTURA No. F 956.	25,869.26
1246 5111A111X001021 0077	CÁMARA FIJA, MARCA: BOSCH, MODELO: FLEXIDOME IP 4000 IR, SERIE: 044454803716162015, EN TAPACHULA; SEGÚN FACTURA No. F 956.	25,869.26
1246 5111A111X001021 0078	CÁMARA FIJA, MARCA: BOSCH, MODELO: FLEXIDOME IP 4000 IR, SERIE: 044454803714162156, EN TAPACHULA; SEGÚN FACTURA No. F 956.	25,869.26
1246 5111A111X001021 0079	CÁMARA FIJA, MARCA: BOSCH, MODELO: FLEXIDOME IP 4000 IR, SERIE: 094454895394802001, EN TAPACHULA; SEGÚN FACTURA No. F 956.	25,869.26
1246 5111A111X001021 0080	CÁMARA FIJA, MARCA: BOSCH, MODELO: FLEXIDOME IP 4000 IR, SERIE: 044454896018142013, EN TAPACHULA; SEGÚN FACTURA No. F 956.	25,869.26
1246 5111A111X001021 0081	CÁMARA FIJA, MARCA: BOSCH, MODELO: FLEXIDOME IP 4000 IR, SERIE: 044454803716162044, EN TAPACHULA; SEGÚN FACTURA No. F 956.	25,869.26
1246 5111A111X001021 0082	CÁMARA FIJA, MARCA: BOSCH, MODELO: FLEXIDOME IP 4000 IR, SERIE: 044454803716162081, EN TAPACHULA; SEGÚN FACTURA No. F 956.	25,869.26
1246 5111A111X001021 0083	CÁMARA FIJA, MARCA: BOSCH, MODELO: FLEXIDOME IP 4000 IR, SERIE: 094454891733782154, EN TAPACHULA; SEGÚN FACTURA No. F 956.	25,869.26
1246 5111A111X001021 0084	CÁMARA FIJA, MARCA: BOSCH, MODELO: FLEXIDOME IP 4000 IR, SERIE: 094454891733782115, EN TAPACHULA; SEGÚN FACTURA No. F 956.	25,869.26
1246 5111A111X001021 0085	CÁMARA FIJA, MARCA: BOSCH, MODELO: FLEXIDOME IP 4000 IR, SERIE: 044454803703142015, EN TAPACHULA; SEGÚN FACTURA No. F 956.	25,869.26
1246 5111A111X001021 0086	CÁMARA FIJA, MARCA: BOSCH, MODELO: FLEXIDOME IP 4000 IR, SERIE: 044454803720162327, EN TAPACHULA; SEGÚN FACTURA No. F 956.	25,869.26
1246 5111A111X001021 0087	CÁMARA FIJA, MARCA: BOSCH, MODELO: FLEXIDOME IP 4000 IR, SERIE: 044454895727122026, EN TAPACHULA; SEGÚN FACTURA No. F 956.	25,869.26
1246 5111A111X001021 0088	CÁMARA FIJA, MARCA: BOSCH, MODELO: FLEXIDOME IP 4000 IR, SERIE: 094454895394802075, EN TAPACHULA; SEGÚN FACTURA No. F 956.	25,869.26
1246 5111A111X001021 0089	CÁMARA FIJA, MARCA: BOSCH, MODELO: FLEXIDOME IP 4000 IR, SERIE: 044454803720162325, EN TAPACHULA; SEGÚN FACTURA No. F 956.	25,869.26
1246 5111A111X001021 0090	CÁMARA FIJA, MARCA: BOSCH, MODELO: FLEXIDOME IP 4000 IR, SERIE: 044454895727122033, EN TAPACHULA; SEGÚN FACTURA No. F 956.	25,869.26
1246 5111A111X001021 0091	CÁMARA FIJA, MARCA: BOSCH, MODELO: FLEXIDOME IP 4000 IR, SERIE: 094454895394802049, EN TAPACHULA; SEGÚN FACTURA No. F 956.	25,869.26
1246 5111A111X001021 0092	CÁMARA FIJA, MARCA: BOSCH, MODELO: FLEXIDOME IP 4000 IR, SERIE: 094454895394802096, EN TAPACHULA; SEGÚN FACTURA No. F 956.	25,869.26
1246 5111A111X001021 0093	CÁMARA FIJA, MARCA: BOSCH, MODELO: FLEXIDOME IP 4000 IR, SERIE: 044454895394802026, EN TAPACHULA; SEGÚN FACTURA No. F 956.	25,869.26
1246 5111A111X001021 0094	CÁMARA FIJA, MARCA: BOSCH, MODELO: FLEXIDOME IP 4000 IR, SERIE: 044454896016142105, EN TAPACHULA; SEGÚN FACTURA No. F 956.	25,869.26
1246 5111A111X001021 0095	CÁMARA FIJA, MARCA: BOSCH, MODELO: FLEXIDOME IP 4000 IR, SERIE: 094454895381472016, EN TAPACHULA; SEGÚN FACTURA No. F 956.	25,869.26
1246 5111A111X001021 0096	CÁMARA FIJA, MARCA: BOSCH, MODELO: FLEXIDOME IP 4000 IR, SERIE: 094454895394802047, EN TAPACHULA; SEGÚN FACTURA No. F 956.	25,869.26
1246 5111A111X001021 0097	CÁMARA FIJA, MARCA: BOSCH, MODELO: FLEXIDOME IP 4000 IR, SERIE: 044454803720162324, EN TAPACHULA; SEGÚN FACTURA No. F 956.	25,869.26
1246 5111A111X001021 0098	CÁMARA FIJA, MARCA: BOSCH, MODELO: FLEXIDOME IP 4000 IR, SERIE: 094454895394802071, EN TAPACHULA; SEGÚN FACTURA No. F 956.	25,869.26
1246 5111A111X001021 0099	CÁMARA FIJA, MARCA: BOSCH, MODELO: FLEXIDOME IP 4000 IR, SERIE: 094454891706632040, EN TAPACHULA; SEGÚN FACTURA No. F 956.	25,869.26

SISTEMA CONTABLE 2022
RELACIÓN DE BIENES MUEBLES QUE COMPONEN SU PATRIMONIO
Cuenta Pública al 31 de diciembre de 2022

Página 243 de 371

Hora: 10:20:25a. m.

Fecha: 14/02/2023

Código	Descripción del Bien	Valor en Libros
1246 5111A111X001021 0100	CÁMARA FIJA, MARCA: BOSCH, MODELO: FLEXIDOME IP 4000 IR, SERIE: 094454895394802045, EN TAPACHULA; SEGÚN FACTURA No. F 956.	25,869.26
1246 5111A111X001021 0101	CÁMARA FIJA, MARCA: BOSCH, MODELO: FLEXIDOME IP 4000 IR, SERIE: 044454895720122058, EN TAPACHULA; SEGÚN FACTURA No. F 956.	25,869.26
1246 5111A111X001021 0102	CÁMARA FIJA, MARCA: BOSCH, MODELO: FLEXIDOME IP 4000 IR, SERIE: 044454895725122044, EN TAPACHULA; SEGÚN FACTURA No. F 956.	25,869.26
1246 5111A111X001021 0103	CÁMARA FIJA, MARCA: BOSCH, MODELO: FLEXIDOME IP 4000 IR, SERIE: 094454895394802029, EN TAPACHULA; SEGÚN FACTURA No. F 956.	25,869.26
1246 5111A111X001021 0104	CÁMARA FIJA, MARCA: BOSCH, MODELO: FLEXIDOME IP 4000 IR, SERIE: 094454895394802077, EN TAPACHULA; SEGÚN FACTURA No. F 956.	25,869.26
1246 5111A111X001021 0105	CÁMARA FIJA, MARCA: BOSCH, MODELO: FLEXIDOME IP 4000 IR, SERIE: 094454895381472119, EN TAPACHULA; SEGÚN FACTURA No. F 956.	25,869.26
1246 5111A111X001021 0106	CÁMARA FIJA, MARCA: BOSCH, MODELO: FLEXIDOME IP 4000 IR, SERIE: 044454803711162040, EN TAPACHULA; SEGÚN FACTURA No. F 956.	25,869.26
1246 5111A111X001021 0107	CÁMARA FIJA, MARCA: BOSCH, MODELO: FLEXIDOME IP 4000 IR, SERIE: 094454891733782064, EN TAPACHULA; SEGÚN FACTURA No. F 956.	25,869.26
1246 5111A111X001021 0108	CÁMARA FIJA, MARCA: BOSCH, MODELO: FLEXIDOME IP 4000 IR, SERIE: 094736865589790075, EN TAPACHULA; SEGÚN FACTURA No. F 956.	25,869.26
1246 5111A111X001021 0109	CÁMARA FIJA, MARCA: BOSCH, MODELO: FLEXIDOME IP 4000 IR, SERIE: 094454891733782010, EN TAPACHULA; SEGÚN FACTURA No. F 956.	25,869.26
1246 5111A111X001021 0110	CÁMARA FIJA, MARCA: BOSCH, MODELO: FLEXIDOME IP 4000 IR, SERIE: 094454895394802066, EN TAPACHULA; SEGÚN FACTURA No. F 956.	25,869.26
1246 5111A111X001021 0111	CÁMARA FIJA, MARCA: BOSCH, MODELO: FLEXIDOME IP 4000 IR, SERIE: 094454891733782020, EN TAPACHULA; SEGÚN FACTURA No. F 956.	25,869.26
1246 5111A111X001021 0112	CÁMARA FIJA, MARCA: BOSCH, MODELO: FLEXIDOME IP 4000 IR, SERIE: 044454803721152069, EN TAPACHULA; SEGÚN FACTURA No. F 956.	25,869.26
1246 5111A111X001021 0113	CÁMARA FIJA, MARCA: BOSCH, MODELO: FLEXIDOME IP 4000 IR, SERIE: 094454891733782050, EN TAPACHULA; SEGÚN FACTURA No. F 956.	25,869.26
1246 5111A111X001021 0114	CÁMARA FIJA, MARCA: BOSCH, MODELO: FLEXIDOME IP 4000 IR, SERIE: 094454891796312005, EN TAPACHULA; SEGÚN FACTURA No. F 956.	25,869.26
1246 5111A111X001021 0115	CÁMARA FIJA, MARCA: BOSCH, MODELO: FLEXIDOME IP 4000 IR, SERIE: 044454803706142111, EN TAPACHULA; SEGÚN FACTURA No. F 956.	25,869.26
1246 5111A111X001021 0116	CÁMARA FIJA, MARCA: BOSCH, MODELO: FLEXIDOME IP 4000 IR, SERIE: 044454896016142112, EN TAPACHULA; SEGÚN FACTURA No. F 956.	25,869.26
1246 5111A111X001021 0117	CÁMARA FIJA, MARCA: BOSCH, MODELO: FLEXIDOME IP 4000 IR, SERIE: 094454891733782133, EN TAPACHULA; SEGÚN FACTURA No. F 956.	25,869.26
1246 5111A111X001021 0118	CÁMARA FIJA, MARCA: BOSCH, MODELO: FLEXIDOME IP 4000 IR, SERIE: 044454896016142120, EN TAPACHULA; SEGÚN FACTURA No. F 956.	25,869.26
1246 5111A111X001021 0119	CÁMARA FIJA, MARCA: BOSCH, MODELO: FLEXIDOME IP 4000 IR, SERIE: 094454895394802038, EN TAPACHULA; SEGÚN FACTURA No. F 956.	25,869.26
1246 5111A111X001021 0120	CÁMARA FIJA, MARCA: BOSCH, MODELO: FLEXIDOME IP 4000 IR, SERIE: 094454895394802032, EN TAPACHULA; SEGÚN FACTURA No. F 956.	25,869.26
1246 5111A111X001021 0121	CÁMARA FIJA, MARCA: BOSCH, MODELO: FLEXIDOME IP 4000 IR, SERIE: 044454896016142114, EN TAPACHULA; SEGÚN FACTURA No. F 956.	25,869.26
1246 5111A111X001021 0122	CÁMARA FIJA, MARCA: BOSCH, MODELO: FLEXIDOME IP 4000 IR, SERIE: 094454895381472045, EN TAPACHULA; SEGÚN FACTURA No. F 956.	25,869.26
1246 5111A111X001021 0123	CÁMARA FIJA, MARCA: BOSCH, MODELO: FLEXIDOME IP 4000 IR, SERIE: 044454803716162017, EN TAPACHULA; SEGÚN FACTURA No. F 956.	25,869.26
1246 5111A111X001021 0124	CÁMARA FIJA, MARCA: BOSCH, MODELO: FLEXIDOME IP 4000 IR, SERIE: 044454803714162149, EN TAPACHULA; SEGÚN FACTURA No. F 956.	25,869.26
1246 5111A111X001021 0125	CÁMARA FIJA, MARCA: BOSCH, MODELO: FLEXIDOME IP 4000 IR, SERIE: 044454803708152013, EN TAPACHULA; SEGÚN FACTURA No. F 956.	25,869.26
1246 5111A111X001021 0126	CÁMARA FIJA, MARCA: BOSCH, MODELO: FLEXIDOME IP 4000 IR, SERIE: 094454895367252153, EN TAPACHULA; SEGÚN FACTURA No. F 956.	25,869.26

SISTEMA CONTABLE 2022
RELACIÓN DE BIENES MUEBLES QUE COMPONEN SU PATRIMONIO
Cuenta Pública al 31 de diciembre de 2022

Página 244 de 371

Hora: 10:20:25a. m.

Fecha: 14/02/2023

Código	Descripción del Bien	Valor en Libros
1246 5111A111X001021 0127	CÁMARA FIJA, MARCA: BOSCH, MODELO: FLEXIDOME IP 4000 IR, SERIE: 044454803716162063, EN TAPACHULA; SEGÚN FACTURA No. F 956.	25,869.26
1246 5111A111X001021 0128	CÁMARA FIJA, MARCA: BOSCH, MODELO: FLEXIDOME IP 4000 IR, SERIE: 044454803716162047, EN TAPACHULA; SEGÚN FACTURA No. F 956.	25,869.26
1246 5111A111X001021 0129	CÁMARA FIJA, MARCA: BOSCH, MODELO: FLEXIDOME IP 4000 IR, SERIE: 044454803716162154, EN TAPACHULA; SEGÚN FACTURA No. F 956.	25,869.26
1246 5111A111X001021 0130	CÁMARA FIJA, MARCA: BOSCH, MODELO: FLEXIDOME IP 4000 IR, SERIE: 044454803716162059, EN TAPACHULA; SEGÚN FACTURA No. F 956.	25,869.26
1246 5111A111X001021 0131	CÁMARA FIJA, MARCA: BOSCH, MODELO: FLEXIDOME IP 4000 IR, SERIE: 094454895394802070, EN TAPACHULA; SEGÚN FACTURA No. F 956.	25,869.26
1246 5111A111X001021 0132	CÁMARA FIJA, MARCA: BOSCH, MODELO: FLEXIDOME IP 4000 IR, SERIE: 044454803716162032, EN TAPACHULA; SEGÚN FACTURA No. F 956.	25,869.26
1246 5111A111X001021 0133	CÁMARA FIJA, MARCA: BOSCH, MODELO: FLEXIDOME IP 4000 IR, SERIE: 044454803716162075, EN TAPACHULA; SEGÚN FACTURA No. F 956.	25,869.26
1246 5111A111X001021 0134	CÁMARA FIJA, MARCA: BOSCH, MODELO: FLEXIDOME IP 4000 IR, SERIE: 094454895394802117, EN TAPACHULA; SEGÚN FACTURA No. F 956.	25,869.26
1246 5111A111X001021 0135	CÁMARA FIJA, MARCA: BOSCH, MODELO: FLEXIDOME IP 4000 IR, SERIE: 044454803716162014, EN TAPACHULA; SEGÚN FACTURA No. F 956.	25,869.26
1246 5111A111X001021 0136	CÁMARA FIJA, MARCA: BOSCH, MODELO: FLEXIDOME IP 4000 IR, SERIE: 044454803716162065, EN TAPACHULA; SEGÚN FACTURA No. F 956.	25,869.26
1246 5111A111X001021 0137	CÁMARA FIJA, MARCA: BOSCH, MODELO: FLEXIDOME IP 4000 IR, SERIE: 044454803716162061, EN TAPACHULA; SEGÚN FACTURA No. F 956.	25,869.26
1246 5111A111X001021 0138	CÁMARA FIJA, MARCA: BOSCH, MODELO: FLEXIDOME IP 4000 IR, SERIE: 044454803721152010, EN TAPACHULA; SEGÚN FACTURA No. F 956.	25,869.26
1246 5111A111X001021 0139	CÁMARA FIJA, MARCA: BOSCH, MODELO: FLEXIDOME IP 4000 IR, SERIE: 044454896030142041, EN TAPACHULA; SEGÚN FACTURA No. F 956.	25,869.26
1246 5111A111X001021 0140	CÁMARA FIJA, MARCA: BOSCH, MODELO: FLEXIDOME IP 4000 IR, SERIE: 044454896030142100, EN TAPACHULA; SEGÚN FACTURA No. F 956.	25,869.26
1246 5111A111X001021 0141	CÁMARA FIJA, MARCA: BOSCH, MODELO: FLEXIDOME IP 4000 IR, SERIE: 044454895711122134, EN TAPACHULA; SEGÚN FACTURA No. F 956.	25,869.26
1246 5111A111X001021 0142	CÁMARA FIJA, MARCA: BOSCH, MODELO: FLEXIDOME IP 4000 IR, SERIE: 094454891733782054, EN TAPACHULA; SEGÚN FACTURA No. F 956.	25,869.26
1246 5111A111X001021 0143	CÁMARA FIJA, MARCA: BOSCH, MODELO: FLEXIDOME IP 4000 IR, SERIE: 044454803706142099, EN TAPACHULA; SEGÚN FACTURA No. F 956.	25,869.26
1246 5111A111X001021 0144	CÁMARA FIJA, MARCA: BOSCH, MODELO: FLEXIDOME IP 4000 IR, SERIE: 044454803716162143, EN TAPACHULA; SEGÚN FACTURA No. F 956.	25,869.26
1246 5111A111X001021 0145	CÁMARA FIJA, MARCA: BOSCH, MODELO: FLEXIDOME IP 4000 IR, SERIE: 044454803707142021, EN TAPACHULA; SEGÚN FACTURA No. F 956.	25,869.26
1246 5111A111X001021 0146	CÁMARA FIJA, MARCA: BOSCH, MODELO: FLEXIDOME IP 4000 IR, SERIE: 094454891733782102, EN TAPACHULA; SEGÚN FACTURA No. F 956.	25,869.26
1246 5111A111X001021 0147	CÁMARA FIJA, MARCA: BOSCH, MODELO: FLEXIDOME IP 4000 IR, SERIE: 044454803711162068, EN TAPACHULA; SEGÚN FACTURA No. F 956.	25,869.26
1246 5111A111X001021 0148	CÁMARA FIJA, MARCA: BOSCH, MODELO: FLEXIDOME IP 4000 IR, SERIE: 044454803719162021, EN TAPACHULA; SEGÚN FACTURA No. F 956.	25,869.26
1246 5111A111X001021 0149	CÁMARA FIJA, MARCA: BOSCH, MODELO: FLEXIDOME IP 4000 IR, SERIE: 044454803716162041, EN TAPACHULA; SEGÚN FACTURA No. F 956.	25,869.26
1246 5111A111X001021 0150	CÁMARA FIJA, MARCA: BOSCH, MODELO: FLEXIDOME IP 4000 IR, SERIE: 044454891733782022, EN TAPACHULA; SEGÚN FACTURA No. F 956.	25,869.26
1246 5111A111X001021 0151	CÁMARA FIJA, MARCA: BOSCH, MODELO: FLEXIDOME IP 4000 IR, SERIE: 044454803716162078, EN TAPACHULA; SEGÚN FACTURA No. F 956.	25,869.26
1246 5111A111X001021 0152	CÁMARA FIJA, MARCA: BOSCH, MODELO: FLEXIDOME IP 4000 IR, SERIE: 044454803707142005, EN TAPACHULA; SEGÚN FACTURA No. F 956.	25,869.26
1246 5111A111X001021 0153	CÁMARA FIJA, MARCA: BOSCH, MODELO: FLEXIDOME IP 4000 IR, SERIE: 044454896016142091, EN TAPACHULA; SEGÚN FACTURA No. F 956.	25,869.26

SISTEMA CONTABLE 2022
RELACIÓN DE BIENES MUEBLES QUE COMPONEN SU PATRIMONIO
Cuenta Pública al 31 de diciembre de 2022

Página 245 de 371

Hora: 10:20:25a. m.

Fecha: 14/02/2023

Código	Descripción del Bien	Valor en Libros
1246 5111A111X001021 0154	CÁMARA FIJA, MARCA: BOSCH, MODELO: FLEXIDOME IP 4000 IR, SERIE: 094454895381472068, EN TAPACHULA; SEGÚN FACTURA No. F 956.	25,869.26
1246 5111A111X001021 0155	CÁMARA FIJA, MARCA: BOSCH, MODELO: FLEXIDOME IP 4000 IR, SERIE: 094454895394802060, EN TAPACHULA; SEGÚN FACTURA No. F 956.	25,869.26
1246 5111A111X001021 0156	CÁMARA FIJA, MARCA: BOSCH, MODELO: FLEXIDOME IP 4000 IR, SERIE: 044454896018142046, EN TAPACHULA; SEGÚN FACTURA No. F 956.	25,869.26
1246 5111A111X001021 0157	CÁMARA FIJA, MARCA: BOSCH, MODELO: FLEXIDOME IP 4000 IR, SERIE: 044454803706142094, EN TAPACHULA; SEGÚN FACTURA No. F 956.	25,869.26
1246 5111A111X001021 0158	CÁMARA FIJA, MARCA: BOSCH, MODELO: FLEXIDOME IP 4000 IR, SERIE: 094454891733782127, EN TAPACHULA; SEGÚN FACTURA No. F 956.	25,869.26
1246 5111A111X001021 0159	CÁMARA FIJA, MARCA: BOSCH, MODELO: FLEXIDOME IP 4000 IR, SERIE: 044454803707142002, EN TAPACHULA; SEGÚN FACTURA No. F 956.	25,869.26
1246 5111A111X001021 0160	CÁMARA FIJA, MARCA: BOSCH, MODELO: FLEXIDOME IP 4000 IR, SERIE: 094454895381472106, EN TAPACHULA; SEGÚN FACTURA No. F 956.	25,869.26
1246 5111A111X001021 0161	CÁMARA FIJA, MARCA: BOSCH, MODELO: FLEXIDOME IP 4000 IR, SERIE: 044454803721152065, EN TAPACHULA; SEGÚN FACTURA No. F 956.	25,869.26
1246 5111A111X001021 0162	CÁMARA FIJA, MARCA: BOSCH, MODELO: FLEXIDOME IP 4000 IR, SERIE: 044454895823132015, EN TAPACHULA; SEGÚN FACTURA No. F 956.	25,869.26
1246 5111A111X001021 0163	CÁMARA FIJA, MARCA: BOSCH, MODELO: FLEXIDOME IP 4000 IR, SERIE: 044454803716162070, EN TAPACHULA; SEGÚN FACTURA No. F 956.	25,869.26
1246 5111A111X001021 0164	CÁMARA FIJA, MARCA: BOSCH, MODELO: FLEXIDOME IP 4000 IR, SERIE: 044454803714162154, EN TAPACHULA; SEGÚN FACTURA No. F 956.	25,869.26
1246 5111A111X001021 0165	CÁMARA FIJA, MARCA: BOSCH, MODELO: FLEXIDOME IP 4000 IR, SERIE: 044454803714162025, EN TAPACHULA; SEGÚN FACTURA No. F 956.	25,869.26
1246 5111A111X001021 0166	CÁMARA FIJA, MARCA: BOSCH, MODELO: FLEXIDOME IP 4000 IR, SERIE: 044454803708152050, EN TAPACHULA; SEGÚN FACTURA No. F 956.	25,869.26
1246 5111A111X001021 0167	CÁMARA FIJA, MARCA: BOSCH, MODELO: FLEXIDOME IP 4000 IR, SERIE: 044454803720162216, EN TAPACHULA; SEGÚN FACTURA No. F 956.	25,869.26
1246 5111A111X001021 0168	CÁMARA FIJA, MARCA: BOSCH, MODELO: FLEXIDOME IP 4000 IR, SERIE: 044454896016142089, EN TAPACHULA; SEGÚN FACTURA No. F 956.	25,869.26
1246 5111A111X001021 0169	CÁMARA FIJA, MARCA: BOSCH, MODELO: FLEXIDOME IP 4000 IR, SERIE: 044454803716162018, EN TAPACHULA; SEGÚN FACTURA No. F 956.	25,869.26
1246 5111A111X001021 0170	CÁMARA FIJA, MARCA: BOSCH, MODELO: FLEXIDOME IP 4000 IR, SERIE: 044454803716162157, EN TAPACHULA; SEGÚN FACTURA No. F 956.	25,869.26
1246 5111A111X001021 0171	CÁMARA FIJA, MARCA: BOSCH, MODELO: FLEXIDOME IP 4000 IR, SERIE: 094454891733782147, EN TAPACHULA; SEGÚN FACTURA No. F 956.	25,869.26
1246 5111A111X001021 0172	CÁMARA FIJA, MARCA: BOSCH, MODELO: FLEXIDOME IP 4000 IR, SERIE: 044454803716162066, EN TAPACHULA; SEGÚN FACTURA No. F 956.	25,869.26
1246 5111A111X001021 0173	CÁMARA FIJA, MARCA: BOSCH, MODELO: FLEXIDOME IP 4000 IR, SERIE: 044454803716162001, EN TAPACHULA; SEGÚN FACTURA No. F 956.	25,869.26
1246 5111A111X001021 0174	CÁMARA FIJA, MARCA: BOSCH, MODELO: FLEXIDOME IP 4000 IR, SERIE: 044454803720162330, EN TAPACHULA; SEGÚN FACTURA No. F 956.	25,869.26
1246 5111A111X001021 0175	CÁMARA FIJA, MARCA: BOSCH, MODELO: FLEXIDOME IP 4000 IR, SERIE: 044454895726122031, EN TAPACHULA; SEGÚN FACTURA No. F 956.	25,869.26
1246 5111A111X001021 0176	CÁMARA FIJA, MARCA: BOSCH, MODELO: FLEXIDOME IP 4000 IR, SERIE: 094454895394802068, EN TAPACHULA; SEGÚN FACTURA No. F 956.	25,869.26
1246 5111A111X001021 0177	CÁMARA FIJA, MARCA: BOSCH, MODELO: FLEXIDOME IP 4000 IR, SERIE: 044454896016142117, EN TAPACHULA; SEGÚN FACTURA No. F 956.	25,869.26
1246 5111A111X001021 0178	CÁMARA FIJA, MARCA: BOSCH, MODELO: FLEXIDOME IP 4000 IR, SERIE: 044454807528150055, EN TAPACHULA; SEGÚN FACTURA No. F 956.	25,869.26
1246 5111A111X001021 0179	CÁMARA FIJA, MARCA: BOSCH, MODELO: FLEXIDOME IP 4000 IR, SERIE: 0944454895394802046, EN TAPACHULA; SEGÚN FACTURA No. F 956.	25,869.27
1246 5111A111X001021 0180	CÁMARA FIJA, MARCA: BOSCH, MODELO: FLEXIDOME IP 4000 IR, SERIE: 094454895394802052, EN TAPACHULA; SEGÚN FACTURA No. F 956.	25,869.27

SISTEMA CONTABLE 2022
RELACIÓN DE BIENES MUEBLES QUE COMPONEN SU PATRIMONIO
Cuenta Pública al 31 de diciembre de 2022

Página 246 de 371

Hora: 10:20:25a. m.

Fecha: 14/02/2023

Código	Descripción del Bien	Valor en Libros
1246 5111A111X001021 0181	CÁMARA FIJA, MARCA: BOSCH, MODELO: FLEXIDOME IP 4000 IR, SERIE: 094454895394802089, EN TAPACHULA; SEGÚN FACTURA No. F 956.	25,869.27
1246 5111A111X001021 0182	CÁMARA FIJA, MARCA: BOSCH, MODELO: FLEXIDOME IP 4000 IR, SERIE: 044454896016142118, EN TAPACHULA; SEGÚN FACTURA No. F 956.	25,869.27
1246 5111A111X001021 0183	CÁMARA FIJA, MARCA: BOSCH, MODELO: FLEXIDOME IP 4000 IR, SERIE: 094454895394802006, EN TAPACHULA; SEGÚN FACTURA No. F 956.	25,869.27
1246 5111A111X001021 0184	CÁMARA FIJA, MARCA: BOSCH, MODELO: FLEXIDOME IP 4000 IR, SERIE: 0944454895394802125, EN TAPACHULA; SEGÚN FACTURA No. F 956.	25,869.27
1246 5111A111X001021 0185	CÁMARA FIJA, MARCA: BOSCH, MODELO: FLEXIDOME IP 4000 IR, SERIE: 044454803716162050, EN TAPACHULA; SEGÚN FACTURA No. F 956.	25,869.27
1246 5111A111X001021 0186	CÁMARA FIJA, MARCA: BOSCH, MODELO: FLEXIDOME IP 4000 IR, SERIE: 094454895394802017, EN TAPACHULA; SEGÚN FACTURA No. F 956.	25,869.27
1246 5111A111X001021 0187	CÁMARA FIJA, MARCA: BOSCH, MODELO: FLEXIDOME IP 4000 IR, SERIE: 094454891796312008, EN TAPACHULA; SEGÚN FACTURA No. F 956.	25,869.27
1246 5111A111X001021 0188	CÁMARA FIJA, MARCA: BOSCH, MODELO: FLEXIDOME IP 4000 IR, SERIE: 044454803716162079, EN TAPACHULA; SEGÚN FACTURA No. F 956.	25,869.27
1246 5111A111X001021 0189	CÁMARA FIJA, MARCA: BOSCH, MODELO: FLEXIDOME IP 4000 IR, SERIE: 044454895730122014, EN TAPACHULA; SEGÚN FACTURA No. F 956.	25,869.27
1246 5111A111X001021 0190	CÁMARA FIJA, MARCA: BOSCH, MODELO: FLEXIDOME IP 4000 IR, SERIE: 044454895725122043, EN TAPACHULA; SEGÚN FACTURA No. F 956.	25,869.27
1246 5111A111X001021 0191	CÁMARA FIJA, MARCA: BOSCH, MODELO: FLEXIDOME IP 4000 IR, SERIE: 094454895394802027, EN TAPACHULA; SEGÚN FACTURA No. F 956.	25,869.27
1246 5111A111X001021 0192	CÁMARA FIJA, MARCA: BOSCH, MODELO: FLEXIDOME IP 4000 IR, SERIE: 094454895394802076, EN TAPACHULA; SEGÚN FACTURA No. F 956.	25,869.27
1246 5111A111X001021 0193	CÁMARA FIJA, MARCA: BOSCH, MODELO: FLEXIDOME IP 4000 IR, SERIE: 094454895381472056, EN TAPACHULA; SEGÚN FACTURA No. F 956.	25,869.27
1246 5111A111X001021 0194	CÁMARA FIJA, MARCA: BOSCH, MODELO: FLEXIDOME IP 4000 IR, SERIE: 044454803716162013, EN TAPACHULA; SEGÚN FACTURA No. F 956.	25,869.27
1246 5111A111X001021 0195	CÁMARA FIJA, MARCA: BOSCH, MODELO: FLEXIDOME IP 4000 IR, SERIE: 094454891733782177, EN TAPACHULA; SEGÚN FACTURA No. F 956.	25,869.27
1246 5111A111X001021 0196	CÁMARA FIJA, MARCA: BOSCH, MODELO: FLEXIDOME IP 4000 IR, SERIE: 094454891733782061, EN TAPACHULA; SEGÚN FACTURA No. F 956.	25,869.27
1246 5111A111X001021 0197	CÁMARA FIJA, MARCA: BOSCH, MODELO: FLEXIDOME IP 4000 IR, SERIE: 094454891733782077, EN TAPACHULA; SEGÚN FACTURA No. F 956.	25,869.27
1246 5111A111X001021 0198	CÁMARA FIJA, MARCA: BOSCH, MODELO: FLEXIDOME IP 4000 IR, SERIE: 094454895394802036, EN TAPACHULA; SEGÚN FACTURA No. F 956.	25,869.27
1246 5111A111X001021 0199	CÁMARA FIJA, MARCA: BOSCH, MODELO: FLEXIDOME IP 4000 IR, SERIE: 094454895394802050, EN TAPACHULA; SEGÚN FACTURA No. F 956.	25,869.27
1246 5111A111X001021 0200	CÁMARA PTZ, MARCA: BOSCH, MODELO: AUTODOME IP STARLIGHT 7000i, SERIE: 044592903916101057, EN TAPACHULA; SEGÚN FACTURA No. F 956.	62,118.00
1246 5111A111X001021 0201	CÁMARA PTZ, MARCA: BOSCH, MODELO: AUTODOME IP STARLIGHT 7000i, SERIE: 044592907523101051, EN TAPACHULA; SEGÚN FACTURA No. F 956.	62,118.00
1246 5111A111X001021 0202	CÁMARA PTZ, MARCA: BOSCH, MODELO: AUTODOME IP STARLIGHT 7000i, SERIE: 044592907523101041, EN TAPACHULA; SEGÚN FACTURA No. F 956.	62,118.00
1246 5111A111X001021 0203	CÁMARA PTZ, MARCA: BOSCH, MODELO: AUTODOME IP STARLIGHT 7000i, SERIE: 044592907524101044, EN TAPACHULA; SEGÚN FACTURA No. F 956.	62,118.00
1246 5111A111X001021 0204	CÁMARA PTZ, MARCA: BOSCH, MODELO: AUTODOME IP STARLIGHT 7000i, SERIE: 044592904028101084, EN TAPACHULA; SEGÚN FACTURA No. F 956.	62,118.00
1246 5111A111X001021 0205	CÁMARA PTZ, MARCA: BOSCH, MODELO: AUTODOME IP STARLIGHT 7000i, SERIE: 044592907524101048, EN TAPACHULA; SEGÚN FACTURA No. F 956.	62,118.00
1246 5111A111X001021 0206	CÁMARA PTZ, MARCA: BOSCH, MODELO: AUTODOME IP STARLIGHT 7000i, SERIE: 044592904028101067, EN TAPACHULA; SEGÚN FACTURA No. F 956.	62,118.00
1246 5111A111X001021 0207	CÁMARA PTZ, MARCA: BOSCH, MODELO: AUTODOME IP STARLIGHT 7000i, SERIE: 044592907315101031, EN TAPACHULA; SEGÚN FACTURA No. F 956.	62,118.00

SISTEMA CONTABLE 2022
RELACIÓN DE BIENES MUEBLES QUE COMPONEN SU PATRIMONIO
Cuenta Pública al 31 de diciembre de 2022

Página 247 de 371

Hora: 10:20:25a. m.

Fecha: 14/02/2023

Código	Descripción del Bien	Valor en Libros
1246 5111A111X001021 0208	CÁMARA PTZ, MARCA: BOSCH, MODELO: AUTODOME IP STARLIGHT 7000i, SERIE: 044592907523101039, EN TAPACHULA; SEGÚN FACTURA No. F 956.	62,118.00
1246 5111A111X001021 0209	CÁMARA PTZ, MARCA: BOSCH, MODELO: AUTODOME IP STARLIGHT 7000i, SERIE: 044592995824011029, EN TAPACHULA; SEGÚN FACTURA No. F 956.	62,118.00
1246 5111A111X001021 0210	CÁMARA PTZ, MARCA: BOSCH, MODELO: AUTODOME IP STARLIGHT 7000i, SERIE: 044592903820101017, EN TAPACHULA; SEGÚN FACTURA No. F 956.	62,118.00
1246 5111A111X001021 0211	CÁMARA PTZ, MARCA: BOSCH, MODELO: AUTODOME IP STARLIGHT 7000i, SERIE: 044592903917101073, EN TAPACHULA; SEGÚN FACTURA No. F 956.	62,118.00
1246 5111A111X001021 0212	CÁMARA PTZ, MARCA: BOSCH, MODELO: AUTODOME IP STARLIGHT 7000i, SERIE: 044592903917101015, EN TAPACHULA; SEGÚN FACTURA No. F 956.	62,118.00
1246 5111A111X001021 0213	CÁMARA PTZ, MARCA: BOSCH, MODELO: AUTODOME IP STARLIGHT 7000i, SERIE: 044592995925011046, EN TAPACHULA; SEGÚN FACTURA No. F 956.	62,118.00
1246 5111A111X001021 0214	CÁMARA PTZ, MARCA: BOSCH, MODELO: AUTODOME IP STARLIGHT 7000i, SERIE: 044592904028101105, EN TAPACHULA; SEGÚN FACTURA No. F 956.	62,118.00
1246 5111A111X001021 0215	CÁMARA PTZ, MARCA: BOSCH, MODELO: AUTODOME IP STARLIGHT 7000i, SERIE: 044592903917101061, EN TAPACHULA; SEGÚN FACTURA No. F 956.	62,118.00
1246 5111A111X001021 0216	CÁMARA PTZ, MARCA: BOSCH, MODELO: AUTODOME IP STARLIGHT 7000i, SERIE: 044592903917101090, EN TAPACHULA; SEGÚN FACTURA No. F 956.	62,118.00
1246 5111A111X001021 0217	CÁMARA PTZ, MARCA: BOSCH, MODELO: AUTODOME IP STARLIGHT 7000i, SERIE: 044592903917101004, EN TAPACHULA; SEGÚN FACTURA No. F 956.	62,118.00
1246 5111A111X001021 0218	CÁMARA PTZ, MARCA: BOSCH, MODELO: AUTODOME IP STARLIGHT 7000i, SERIE: 044592908015101011, EN TAPACHULA; SEGÚN FACTURA No. F 956.	62,118.00
1246 5111A111X001021 0219	CÁMARA PTZ, MARCA: BOSCH, MODELO: AUTODOME IP STARLIGHT 7000i, SERIE: 044592903917101074, EN TAPACHULA; SEGÚN FACTURA No. F 956.	62,118.00
1246 5111A111X001021 0220	CÁMARA PTZ, MARCA: BOSCH, MODELO: AUTODOME IP STARLIGHT 7000i, SERIE: 044592903917101062, EN TAPACHULA; SEGÚN FACTURA No. F 956.	62,118.00
1246 5111A111X001021 0221	CÁMARA PTZ, MARCA: BOSCH, MODELO: AUTODOME IP STARLIGHT 7000i, SERIE: 044592903917101075, EN TAPACHULA; SEGÚN FACTURA No. F 956.	62,118.00
1246 5111A111X001021 0222	CÁMARA PTZ, MARCA: BOSCH, MODELO: AUTODOME IP STARLIGHT 7000i, SERIE: 044592904024101101, EN TAPACHULA; SEGÚN FACTURA No. F 956.	62,118.00
1246 5111A111X001021 0223	CÁMARA PTZ, MARCA: BOSCH, MODELO: AUTODOME IP STARLIGHT 7000i, SERIE: 044592907523101040, EN TAPACHULA; SEGÚN FACTURA No. F 956.	62,118.00
1246 5111A111X001021 0224	CÁMARA PTZ, MARCA: BOSCH, MODELO: AUTODOME IP STARLIGHT 7000i, SERIE: 044592907524101045, EN TAPACHULA; SEGÚN FACTURA No. F 956.	62,118.00
1246 5111A111X001021 0225	CÁMARA PTZ, MARCA: BOSCH, MODELO: AUTODOME IP STARLIGHT 7000i, SERIE: 044592903820101012, EN TAPACHULA; SEGÚN FACTURA No. F 956.	62,118.00
1246 5111A111X001021 0226	CÁMARA PTZ, MARCA: BOSCH, MODELO: AUTODOME IP STARLIGHT 7000i, SERIE: 044592907524101041, EN TAPACHULA; SEGÚN FACTURA No. F 956.	62,118.00
1246 5111A111X001021 0227	CÁMARA PTZ, MARCA: BOSCH, MODELO: AUTODOME IP STARLIGHT 7000i, SERIE: 044592904023101041, EN TAPACHULA; SEGÚN FACTURA No. F 956.	62,118.00
1246 5111A111X001021 0228	CÁMARA PTZ, MARCA: BOSCH, MODELO: AUTODOME IP STARLIGHT 7000i, SERIE: 044592904027101077, EN TAPACHULA; SEGÚN FACTURA No. F 956.	62,118.00
1246 5111A111X001021 0229	CÁMARA PTZ, MARCA: BOSCH, MODELO: AUTODOME IP STARLIGHT 7000i, SERIE: 044592903916101078, EN TAPACHULA; SEGÚN FACTURA No. F 956.	62,118.00
1246 5111A111X001021 0230	CÁMARA PTZ, MARCA: BOSCH, MODELO: AUTODOME IP STARLIGHT 7000i, SERIE: 044592907523101047, EN TAPACHULA; SEGÚN FACTURA No. F 956.	62,118.00
1246 5111A111X001021 0231	CÁMARA PTZ, MARCA: BOSCH, MODELO: AUTODOME IP STARLIGHT 7000i, SERIE: 044592903916101064, EN TAPACHULA; SEGÚN FACTURA No. F 956.	62,118.00
1246 5111A111X001021 0232	CÁMARA PTZ, MARCA: BOSCH, MODELO: AUTODOME IP STARLIGHT 7000i, SERIE: 044592907808101011, EN TAPACHULA; SEGÚN FACTURA No. F 956.	62,118.00
1246 5111A111X001021 0233	CÁMARA PTZ, MARCA: BOSCH, MODELO: AUTODOME IP STARLIGHT 7000i, SERIE: 044592904024101095, EN TAPACHULA; SEGÚN FACTURA No. F 956.	62,118.00
1246 5111A111X001021 0234	CÁMARA PTZ, MARCA: BOSCH, MODELO: AUTODOME IP STARLIGHT 7000i, SERIE: 044592907523101052, EN TAPACHULA; SEGÚN FACTURA No. F 956.	62,118.00

SISTEMA CONTABLE 2022
RELACIÓN DE BIENES MUEBLES QUE COMPONEN SU PATRIMONIO
Cuenta Pública al 31 de diciembre de 2022

Página 248 de 371

Hora: 10:20:25a. m.

Fecha: 14/02/2023

Código	Descripción del Bien	Valor en Libros
1246 5111A111X001021 0235	CÁMARA PTZ, MARCA: BOSCH, MODELO: AUTODOME IP STARLIGHT 7000i, SERIE: 044592903820101018, EN TAPACHULA; SEGÚN FACTURA No. F 956.	62,118.00
1246 5111A111X001021 0236	CÁMARA PTZ, MARCA: BOSCH, MODELO: AUTODOME IP STARLIGHT 7000i, SERIE: 044592904024101061, EN TAPACHULA; SEGÚN FACTURA No. F 956.	62,118.00
1246 5111A111X001021 0237	CÁMARA PTZ, MARCA: BOSCH, MODELO: AUTODOME IP STARLIGHT 7000i, SERIE: 044592903820101014, EN TAPACHULA; SEGÚN FACTURA No. F 956.	62,118.00
1246 5111A111X001021 0238	CÁMARA PTZ, MARCA: BOSCH, MODELO: AUTODOME IP STARLIGHT 7000i, SERIE: 044592903917101059, EN TAPACHULA; SEGÚN FACTURA No. F 956.	62,118.00
1246 5111A111X001021 0239	CÁMARA PTZ, MARCA: BOSCH, MODELO: AUTODOME IP STARLIGHT 7000i, SERIE: 044592903820101019, EN TAPACHULA; SEGÚN FACTURA No. F 956.	62,118.00
1246 5111A111X001021 0240	CÁMARA PTZ, MARCA: BOSCH, MODELO: AUTODOME IP STARLIGHT 7000i, SERIE: 044592903916101076, EN TAPACHULA; SEGÚN FACTURA No. F 956.	62,118.00
1246 5111A111X001021 0241	CÁMARA PTZ, MARCA: BOSCH, MODELO: AUTODOME IP STARLIGHT 7000i, SERIE: 044592907524101046, EN TAPACHULA; SEGÚN FACTURA No. F 956.	62,118.00
1246 5111A111X001021 0242	CÁMARA PTZ, MARCA: BOSCH, MODELO: AUTODOME IP STARLIGHT 7000i, SERIE: 044592903917101034, EN TAPACHULA; SEGÚN FACTURA No. F 956.	62,118.00
1246 5111A111X001021 0243	CÁMARA PTZ, MARCA: BOSCH, MODELO: AUTODOME IP STARLIGHT 7000i, SERIE: 044592907912101043, EN TAPACHULA; SEGÚN FACTURA No. F 956.	62,118.00
1246 5111A111X001021 0244	CÁMARA PTZ, MARCA: BOSCH, MODELO: AUTODOME IP STARLIGHT 7000i, SERIE: 044592903917101049, EN TAPACHULA; SEGÚN FACTURA No. F 956.	62,118.00
1246 5111A111X001021 0245	CÁMARA PTZ, MARCA: BOSCH, MODELO: AUTODOME IP STARLIGHT 7000i, SERIE: 044592907315101036, EN TAPACHULA; SEGÚN FACTURA No. F 956.	62,118.00
1246 5111A111X001021 0246	CÁMARA PTZ, MARCA: BOSCH, MODELO: AUTODOME IP STARLIGHT 7000i, SERIE: 044592904025101001, EN TAPACHULA; SEGÚN FACTURA No. F 956.	62,118.00
1246 5111A111X001021 0247	CÁMARA PTZ, MARCA: BOSCH, MODELO: AUTODOME IP STARLIGHT 7000i, SERIE: 044592903820101021, EN TAPACHULA; SEGÚN FACTURA No. F 956.	62,118.00
1246 5111A111X001021 0248	CÁMARA PTZ, MARCA: BOSCH, MODELO: AUTODOME IP STARLIGHT 7000i, SERIE: 044592904024101047, EN TAPACHULA; SEGÚN FACTURA No. F 956.	62,118.00
1246 5111A111X001021 0249	CÁMARA PTZ, MARCA: BOSCH, MODELO: AUTODOME IP STARLIGHT 7000i, SERIE: 044592907524101053, EN TAPACHULA; SEGÚN FACTURA No. F 956.	62,118.00
1246 5111A111X001021 0250	CÁMARA PTZ, MARCA: BOSCH, MODELO: AUTODOME IP STARLIGHT 7000i, SERIE: 044592903820101024, EN TAPACHULA; SEGÚN FACTURA No. F 956.	62,118.00
1246 5111A111X001021 0251	CÁMARA PTZ, MARCA: BOSCH, MODELO: AUTODOME IP STARLIGHT 7000i, SERIE: 044592903820101008, EN TAPACHULA; SEGÚN FACTURA No. F 956.	62,118.00
1246 5111A111X001021 0252	CÁMARA PTZ, MARCA: BOSCH, MODELO: AUTODOME IP STARLIGHT 7000i, SERIE: 044592904022101077, EN TAPACHULA; SEGÚN FACTURA No. F 956.	62,118.00
1246 5111A111X001021 0253	CÁMARA PTZ, MARCA: BOSCH, MODELO: AUTODOME IP STARLIGHT 7000i, SERIE: 044592907524101039, EN TAPACHULA; SEGÚN FACTURA No. F 956.	62,118.00
1246 5111A111X001021 0254	CÁMARA PTZ, MARCA: BOSCH, MODELO: AUTODOME IP STARLIGHT 7000i, SERIE: 044592907524101040, EN TAPACHULA; SEGÚN FACTURA No. F 956.	62,118.00
1246 5111A111X001021 0255	CÁMARA PTZ, MARCA: BOSCH, MODELO: AUTODOME IP STARLIGHT 7000i, SERIE: 044592903827101028, EN TAPACHULA; SEGÚN FACTURA No. F 956.	62,118.00
1246 5111A111X001021 0256	CÁMARA PTZ, MARCA: BOSCH, MODELO: AUTODOME IP STARLIGHT 7000i, SERIE: 044592904024101023, EN TAPACHULA; SEGÚN FACTURA No. F 956.	62,118.00
1246 5111A111X001021 0257	CÁMARA PTZ, MARCA: BOSCH, MODELO: AUTODOME IP STARLIGHT 7000i, SERIE: 044592907523101043, EN TAPACHULA; SEGÚN FACTURA No. F 956.	62,118.00
1246 5111A111X001021 0258	CÁMARA PTZ, MARCA: BOSCH, MODELO: AUTODOME IP STARLIGHT 7000i, SERIE: 044592995922011027, EN TAPACHULA; SEGÚN FACTURA No. F 956.	62,118.00
1246 5111A111X001021 0259	CÁMARA PTZ, MARCA: BOSCH, MODELO: AUTODOME IP STARLIGHT 7000i, SERIE: 044592908014101012, EN TAPACHULA; SEGÚN FACTURA No. F 956.	62,118.00
1246 5111A111X001021 0260	CÁMARA PTZ, MARCA: BOSCH, MODELO: AUTODOME IP STARLIGHT 7000i, SERIE: 044592903909101029, EN TAPACHULA; SEGÚN FACTURA No. F 956.	62,118.00
1246 5111A111X001021 0261	CÁMARA PTZ, MARCA: BOSCH, MODELO: AUTODOME IP STARLIGHT 7000i, SERIE: 044592903827101014, EN TAPACHULA; SEGÚN FACTURA No. F 956.	62,118.00

SISTEMA CONTABLE 2022
RELACIÓN DE BIENES MUEBLES QUE COMPONEN SU PATRIMONIO
Cuenta Pública al 31 de diciembre de 2022

Página 249 de 371

Hora: 10:20:25a. m.

Fecha: 14/02/2023

Código	Descripción del Bien	Valor en Libros
1246 5111A111X001021 0262	CÁMARA PTZ, MARCA: BOSCH, MODELO: AUTODOME IP STARLIGHT 7000i, SERIE: 044592903916101079, EN TAPACHULA; SEGÚN FACTURA No. F 956.	62,118.00
1246 5111A111X001021 0263	CÁMARA PTZ, MARCA: BOSCH, MODELO: AUTODOME IP STARLIGHT 7000i, SERIE: 044592904028101094, EN TAPACHULA; SEGÚN FACTURA No. F 956.	62,118.00
1246 5111A111X001021 0264	CÁMARA PTZ, MARCA: BOSCH, MODELO: AUTODOME IP STARLIGHT 7000i, SERIE: 044592903917101033, EN TAPACHULA; SEGÚN FACTURA No. F 956.	62,118.00
1246 5111A111X001021 0265	CÁMARA PTZ, MARCA: BOSCH, MODELO: AUTODOME IP STARLIGHT 7000i, SERIE: 044592903916101053, EN TAPACHULA; SEGÚN FACTURA No. F 956.	62,118.00
1246 5111A111X001021 0266	CÁMARA PTZ, MARCA: BOSCH, MODELO: AUTODOME IP STARLIGHT 7000i, SERIE: 044592995821011018, EN TAPACHULA; SEGÚN FACTURA No. F 956.	62,118.00
1246 5111A111X001021 0267	CÁMARA PTZ, MARCA: BOSCH, MODELO: AUTODOME IP STARLIGHT 7000i, SERIE: 044592907523101044, EN TAPACHULA; SEGÚN FACTURA No. F 956.	62,118.00
1246 5111A111X001021 0268	CÁMARA PTZ, MARCA: BOSCH, MODELO: AUTODOME IP STARLIGHT 7000i, SERIE: 044592907315101022, EN TAPACHULA; SEGÚN FACTURA No. F 956.	62,118.00
1246 5111A111X001021 0269	CÁMARA PTZ, MARCA: BOSCH, MODELO: AUTODOME IP STARLIGHT 7000i, SERIE: 044592904027101038, EN TAPACHULA; SEGÚN FACTURA No. F 956.	62,118.00
1246 5111A111X001021 0270	CÁMARA PTZ, MARCA: BOSCH, MODELO: AUTODOME IP STARLIGHT 7000i, SERIE: 044592903909101017, EN TAPACHULA; SEGÚN FACTURA No. F 956.	62,118.00
1246 5111A111X001021 0271	CÁMARA PTZ, MARCA: BOSCH, MODELO: AUTODOME IP STARLIGHT 7000i, SERIE: 044592903724101006, EN TAPACHULA; SEGÚN FACTURA No. F 956.	62,118.00
1246 5111A111X001021 0272	CÁMARA PTZ, MARCA: BOSCH, MODELO: AUTODOME IP STARLIGHT 7000i, SERIE: 044592904028101097, EN TAPACHULA; SEGÚN FACTURA No. F 956.	62,118.00
1246 5111A111X001021 0273	CÁMARA PTZ, MARCA: BOSCH, MODELO: AUTODOME IP STARLIGHT 7000i, SERIE: 044592904007101028, EN TAPACHULA; SEGÚN FACTURA No. F 956.	62,118.00
1246 5111A111X001021 0274	CÁMARA PTZ, MARCA: BOSCH, MODELO: AUTODOME IP STARLIGHT 7000i, SERIE: 044592903917101064, EN TAPACHULA; SEGÚN FACTURA No. F 956.	62,118.00
1246 5111A111X001021 0275	CÁMARA PTZ, MARCA: BOSCH, MODELO: AUTODOME IP STARLIGHT 7000i, SERIE: 044592903916101056, EN TAPACHULA; SEGÚN FACTURA No. F 956.	62,118.00
1246 5111A111X001021 0276	CÁMARA PTZ, MARCA: BOSCH, MODELO: AUTODOME IP STARLIGHT 7000i, SERIE: 044592995818011055, EN TAPACHULA; SEGÚN FACTURA No. F 956.	62,118.00
1246 5111A111X001021 0277	CÁMARA PTZ, MARCA: BOSCH, MODELO: AUTODOME IP STARLIGHT 7000i, SERIE: 044592903917101037, EN TAPACHULA; SEGÚN FACTURA No. F 956.	62,118.00
1246 5111A111X001021 0278	CÁMARA PTZ, MARCA: BOSCH, MODELO: AUTODOME IP STARLIGHT 7000i, SERIE: 044592995923011014, EN TAPACHULA; SEGÚN FACTURA No. F 956.	62,118.00
1246 5111A111X001021 0279	CÁMARA PTZ, MARCA: BOSCH, MODELO: AUTODOME IP STARLIGHT 7000i, SERIE: 044592903916101061, EN TAPACHULA; SEGÚN FACTURA No. F 956.	62,118.00
1246 5111A111X001021 0280	CÁMARA PTZ, MARCA: BOSCH, MODELO: AUTODOME IP STARLIGHT 7000i, SERIE: 044592904024101029, EN TAPACHULA; SEGÚN FACTURA No. F 956.	62,118.00
1246 5111A111X001021 0281	CÁMARA PTZ, MARCA: BOSCH, MODELO: AUTODOME IP STARLIGHT 7000i, SERIE: 044592903909101043, EN TAPACHULA; SEGÚN FACTURA No. F 956.	62,118.00
1246 5111A111X001021 0282	CÁMARA PTZ, MARCA: BOSCH, MODELO: AUTODOME IP STARLIGHT 7000i, SERIE: 044592903909101010, EN TAPACHULA; SEGÚN FACTURA No. F 956.	62,118.00
1246 5111A111X001021 0283	CÁMARA VIDEO ANALÍTICA, MARCA: BOSCH, MODELO: AUTODOME IP STARLIGHT 8000i, SERIE: 044516495519101006, EN TAPACHULA; SEGÚN FACTURA No. F 956.	28,501.20
1246 5111A111X001021 0284	CÁMARA VIDEO ANALÍTICA, MARCA: BOSCH, MODELO: AUTODOME IP STARLIGHT 8000i, SERIE: 044516495519101010, EN TAPACHULA; SEGÚN FACTURA No. F 956.	28,501.20
1246 5111A111X001021 0285	CÁMARA VIDEO ANALÍTICA, MARCA: BOSCH, MODELO: AUTODOME IP STARLIGHT 8000i, SERIE: 044516495421101005, EN TAPACHULA; SEGÚN FACTURA No. F 956.	28,501.20
1246 5111A111X001021 0286	CÁMARA VIDEO ANALÍTICA, MARCA: BOSCH, MODELO: AUTODOME IP STARLIGHT 8000i, SERIE: 044516495503101004, EN TAPACHULA; SEGÚN FACTURA No. F 956.	28,501.20

SISTEMA CONTABLE 2022
RELACIÓN DE BIENES MUEBLES QUE COMPONEN SU PATRIMONIO
Cuenta Pública al 31 de diciembre de 2022

Página 250 de 371

Hora: 10:20:25a. m.

Fecha: 14/02/2023

Código	Descripción del Bien	Valor en Libros
1246 5111A111X001021 0287	CÁMARA VIDEO ANALÍTICA, MARCA: BOSCH, MODELO: AUTODOME IP STARLIGHT 8000i, SERIE: 044516495429101009, EN TAPACHULA; SEGÚN FACTURA No. F 956.	28,501.20
1246 5111A111X001021 0288	CÁMARA VIDEO ANALÍTICA, MARCA: BOSCH, MODELO: AUTODOME IP STARLIGHT 8000i, SERIE: 044516495515101007, EN TAPACHULA; SEGÚN FACTURA No. F 956.	28,501.20
1246 5111A111X001021 0289	CÁMARA VIDEO ANALÍTICA, MARCA: BOSCH, MODELO: AUTODOME IP STARLIGHT 8000i, SERIE: 044516495429101010, EN TAPACHULA; SEGÚN FACTURA No. F 956.	28,501.20
1246 5111A111X001021 0290	CÁMARA VIDEO ANALÍTICA, MARCA: BOSCH, MODELO: AUTODOME IP STARLIGHT 8000i, SERIE: 044516495421101048, EN TAPACHULA; SEGÚN FACTURA No. F 956.	28,501.20
1246 5111A111X001021 0291	CÁMARA VIDEO ANALÍTICA, MARCA: BOSCH, MODELO: AUTODOME IP STARLIGHT 8000i, SERIE: 044516495425101018, EN TAPACHULA; SEGÚN FACTURA No. F 956.	28,501.20
1246 5111A111X001021 0292	CÁMARA VIDEO ANALÍTICA, MARCA: BOSCH, MODELO: AUTODOME IP STARLIGHT 8000i, SERIE: 044516495515101005, EN TAPACHULA; SEGÚN FACTURA No. F 956.	28,501.20
1246 5111A111X001021 0293	CÁMARA VIDEO ANALÍTICA, MARCA: BOSCH, MODELO: AUTODOME IP STARLIGHT 8000i, SERIE: 044516495503101007, EN TAPACHULA; SEGÚN FACTURA No. F 956.	28,501.20
1246 5111A111X001021 0294	CÁMARA VIDEO ANALÍTICA, MARCA: BOSCH, MODELO: AUTODOME IP STARLIGHT 8000i, SERIE: 044516495425101017, EN TAPACHULA; SEGÚN FACTURA No. F 956.	28,501.20
1246 5111A111X001021 0295	CÁMARA VIDEO ANALÍTICA, MARCA: BOSCH, MODELO: AUTODOME IP STARLIGHT 8000i, SERIE: 044516495515101019, EN TAPACHULA; SEGÚN FACTURA No. F 956.	28,501.20
1246 5111A111X001021 0296	CÁMARA VIDEO ANALÍTICA, MARCA: BOSCH, MODELO: AUTODOME IP STARLIGHT 8000i, SERIE: 044516495429101020, EN TAPACHULA; SEGÚN FACTURA No. F 956.	28,501.20
1246 5111A111X001021 0297	CÁMARA VIDEO ANALÍTICA, MARCA: BOSCH, MODELO: AUTODOME IP STARLIGHT 8000i, SERIE: 044516495421101007, EN TAPACHULA; SEGÚN FACTURA No. F 956.	28,501.20
1246 5111A111X001021 0298	CÁMARA VIDEO ANALÍTICA, MARCA: BOSCH, MODELO: AUTODOME IP STARLIGHT 8000i, SERIE: 044516495429101004, EN TAPACHULA; SEGÚN FACTURA No. F 956.	28,501.20
1246 5111A111X001021 0299	CÁMARA VIDEO ANALÍTICA, MARCA: BOSCH, MODELO: AUTODOME IP STARLIGHT 8000i, SERIE: 044516495421101020, EN TAPACHULA; SEGÚN FACTURA No. F 956.	28,501.20
1246 5111A111X001021 0300	CÁMARA VIDEO ANALÍTICA, MARCA: BOSCH, MODELO: AUTODOME IP STARLIGHT 8000i, SERIE: 044516495425101015, EN TAPACHULA; SEGÚN FACTURA No. F 956.	28,501.20
1246 5111A111X001021 0301	CÁMARA VIDEO ANALÍTICA, MARCA: BOSCH, MODELO: AUTODOME IP STARLIGHT 8000i, SERIE: 044516495421101019, EN TAPACHULA; SEGÚN FACTURA No. F 956.	28,501.20
1246 5111A111X001021 0302	CÁMARA VIDEO ANALÍTICA, MARCA: BOSCH, MODELO: AUTODOME IP STARLIGHT 8000i, SERIE: 044516495129101016, EN TAPACHULA; SEGÚN FACTURA No. F 956.	28,501.20
1246 5111A111X001021 0303	CÁMARA VIDEO ANALÍTICA, MARCA: BOSCH, MODELO: AUTODOME IP STARLIGHT 8000i, SERIE: 044516495503101002, EN TAPACHULA; SEGÚN FACTURA No. F 956.	28,501.20
1246 5111A111X001021 0304	CÁMARA VIDEO ANALÍTICA, MARCA: BOSCH, MODELO: AUTODOME IP STARLIGHT 8000i, SERIE: 044516495429101008, EN TAPACHULA; SEGÚN FACTURA No. F 956.	28,501.20

SISTEMA CONTABLE 2022
RELACIÓN DE BIENES MUEBLES QUE COMPONEN SU PATRIMONIO
Cuenta Pública al 31 de diciembre de 2022

Página 251 de 371

Hora: 10:20:25a. m.

Fecha: 14/02/2023

Código	Descripción del Bien	Valor en Libros
1246 5111A111X001021 0305	CÁMARA VIDEO ANALÍTICA, MARCA: BOSCH, MODELO: AUTODOME IP STARLIGHT 8000i, SERIE: 044516495331041036, EN TAPACHULA; SEGÚN FACTURA No. F 956.	28,501.20
1246 5111A111X001021 0306	CÁMARA VIDEO ANALÍTICA, MARCA: BOSCH, MODELO: AUTODOME IP STARLIGHT 8000i, SERIE: 044516495515101009, EN TAPACHULA; SEGÚN FACTURA No. F 956.	28,501.20
1246 5111A111X001021 0307	CÁMARA VIDEO ANALÍTICA, MARCA: BOSCH, MODELO: AUTODOME IP STARLIGHT 8000i, SERIE: 044516495425101014, EN TAPACHULA; SEGÚN FACTURA No. F 956.	28,501.20
1246 5111A111X001021 0308	CÁMARA VIDEO ANALÍTICA, MARCA: BOSCH, MODELO: AUTODOME IP STARLIGHT 8000i, SERIE: 044516495421101039, EN TAPACHULA; SEGÚN FACTURA No. F 956.	28,501.20
1246 5111A111X001021 0309	CÁMARA VIDEO ANALÍTICA, MARCA: BOSCH, MODELO: AUTODOME IP STARLIGHT 8000i, SERIE: 044516495330041012, EN TAPACHULA; SEGÚN FACTURA No. F 956.	28,501.20
1246 5111A111X001021 0310	CÁMARA VIDEO ANALÍTICA, MARCA: BOSCH, MODELO: AUTODOME IP STARLIGHT 8000i, SERIE: 044516495503101017, EN TAPACHULA; SEGÚN FACTURA No. F 956.	28,501.20
1246 5111A111X001021 0311	CÁMARA VIDEO ANALÍTICA, MARCA: BOSCH, MODELO: AUTODOME IP STARLIGHT 8000i, SERIE: 044516495425101005, EN TAPACHULA; SEGÚN FACTURA No. F 956.	28,501.20
1246 5111A111X001021 0312	CÁMARA VIDEO ANALÍTICA, MARCA: BOSCH, MODELO: AUTODOME IP STARLIGHT 8000i, SERIE: 044516495429101003, EN TAPACHULA; SEGÚN FACTURA No. F 956.	28,501.20
1246 5111A111X001021 0313	CÁMARA VIDEO ANALÍTICA, MARCA: BOSCH, MODELO: AUTODOME IP STARLIGHT 8000i, SERIE: 044516495421101025, EN TAPACHULA; SEGÚN FACTURA No. F 956.	28,501.20
1246 5111A111X001021 0314	CÁMARA VIDEO ANALÍTICA, MARCA: BOSCH, MODELO: AUTODOME IP STARLIGHT 8000i, SERIE: 044516495421101022, EN TAPACHULA; SEGÚN FACTURA No. F 956.	28,501.20
1246 5111A111X001021 0315	CÁMARA VIDEO ANALÍTICA, MARCA: BOSCH, MODELO: AUTODOME IP STARLIGHT 8000i, SERIE: 044516495429101005, EN TAPACHULA; SEGÚN FACTURA No. F 956.	28,501.20
1246 5111A111X001021 0316	CÁMARA VIDEO ANALÍTICA, MARCA: BOSCH, MODELO: AUTODOME IP STARLIGHT 8000i, SERIE: 044516495519101009, EN TAPACHULA; SEGÚN FACTURA No. F 956.	28,501.20
1246 5111A111X001021 0317	CÁMARA VIDEO ANALÍTICA, MARCA: BOSCH, MODELO: AUTODOME IP STARLIGHT 8000i, SERIE: 044516495331041037, EN TAPACHULA; SEGÚN FACTURA No. F 956.	28,501.20
1246 5111A111X001021 0318	CÁMARA VIDEO ANALÍTICA, MARCA: BOSCH, MODELO: AUTODOME IP STARLIGHT 8000i, SERIE: 044516495421101014, EN TAPACHULA; SEGÚN FACTURA No. F 956.	28,501.20
1246 5111A111X001021 0319	CÁMARA VIDEO ANALÍTICA, MARCA: BOSCH, MODELO: AUTODOME IP STARLIGHT 8000i, SERIE: 044516495429101006, EN TAPACHULA; SEGÚN FACTURA No. F 956.	28,501.20
1246 5111A111X001021 0320	CÁMARA VIDEO ANALÍTICA, MARCA: BOSCH, MODELO: AUTODOME IP STARLIGHT 8000i, SERIE: 044516495421101028, EN TAPACHULA; SEGÚN FACTURA No. F 956.	28,501.20
1246 5111A111X001021 0321	CÁMARA VIDEO ANALÍTICA, MARCA: BOSCH, MODELO: AUTODOME IP STARLIGHT 8000i, SERIE: 044516495421101013, EN TAPACHULA; SEGÚN FACTURA No. F 956.	28,501.20
1246 5111A111X001021 0322	CÁMARA VIDEO ANALÍTICA, MARCA: BOSCH, MODELO: AUTODOME IP STARLIGHT 8000i, SERIE: 044516495421101049, EN TAPACHULA; SEGÚN FACTURA No. F 956.	28,501.20

SISTEMA CONTABLE 2022
RELACIÓN DE BIENES MUEBLES QUE COMPONEN SU PATRIMONIO
Cuenta Pública al 31 de diciembre de 2022

Página 252 de 371

Hora: 10:20:25a. m.

Fecha: 14/02/2023

Código	Descripción del Bien	Valor en Libros
1246 5111A111X001021 0323	CÁMARA VIDEO ANALÍTICA, MARCA: BOSCH, MODELO: AUTODOME IP STARLIGHT 8000i, SERIE: 044516495503101001, EN TAPACHULA; SEGÚN FACTURA No. F 956.	28,501.20
1246 5111A111X001021 0324	CÁMARA VIDEO ANALÍTICA, MARCA: BOSCH, MODELO: AUTODOME IP STARLIGHT 8000i, SERIE: 044516495515101010, EN TAPACHULA; SEGÚN FACTURA No. F 956.	28,501.20
1246 5111A111X001021 0325	CÁMARA VIDEO ANALÍTICA, MARCA: BOSCH, MODELO: AUTODOME IP STARLIGHT 8000i, SERIE: 044516495421101021, EN TAPACHULA; SEGÚN FACTURA No. F 956.	28,501.20
1246 5111A111X001021 0326	CÁMARA VIDEO ANALÍTICA, MARCA: BOSCH, MODELO: AUTODOME IP STARLIGHT 8000i, SERIE: 044516495421101044, EN TAPACHULA; SEGÚN FACTURA No. F 956.	28,501.20
1246 5111A111X001021 0327	CÁMARA VIDEO ANALÍTICA, MARCA: BOSCH, MODELO: AUTODOME IP STARLIGHT 8000i, SERIE: 044516495421101015, EN TAPACHULA; SEGÚN FACTURA No. F 956.	28,501.20
1246 5111A111X001021 0328	CÁMARA VIDEO ANALÍTICA, MARCA: BOSCH, MODELO: AUTODOME IP STARLIGHT 8000i, SERIE: 044516495503101016, EN TAPACHULA; SEGÚN FACTURA No. F 956.	28,501.20
1246 5111A111X001021 0329	CÁMARA VIDEO ANALÍTICA, MARCA: BOSCH, MODELO: AUTODOME IP STARLIGHT 8000i, SERIE: 044516495421101017, EN TAPACHULA; SEGÚN FACTURA No. F 956.	28,501.20
1246 5111A111X001021 0330	CÁMARA VIDEO ANALÍTICA, MARCA: BOSCH, MODELO: AUTODOME IP STARLIGHT 8000i, SERIE: 044516495421101036, EN TAPACHULA; SEGÚN FACTURA No. F 956.	28,501.20
1246 5111A111X001021 0331	CÁMARA VIDEO ANALÍTICA, MARCA: BOSCH, MODELO: AUTODOME IP STARLIGHT 8000i, SERIE: 044516495515101004, EN TAPACHULA; SEGÚN FACTURA No. F 956.	28,501.20
1246 5111A111X001021 0332	CÁMARA VIDEO ANALÍTICA, MARCA: BOSCH, MODELO: AUTODOME IP STARLIGHT 8000i, SERIE: 044516495412041021, EN TAPACHULA; SEGÚN FACTURA No. F 956.	28,501.20
1246 5111A111X001021 0333	CÁMARA VIDEO ANALÍTICA, MARCA: BOSCH, MODELO: AUTODOME IP STARLIGHT 8000i, SERIE: 044516495515101014, EN TAPACHULA; SEGÚN FACTURA No. F 956.	28,501.20
1246 5111A111X001021 0334	CÁMARA VIDEO ANALÍTICA, MARCA: BOSCH, MODELO: AUTODOME IP STARLIGHT 8000i, SERIE: 044516495425101011, EN TAPACHULA; SEGÚN FACTURA No. F 956.	28,501.20
1246 5111A111X001021 0335	BOTÓN DE PÁNICO EN POSTE, MARCA: KNTECH, MODELO: KNZD-09 IP, SERIE: 202009000552, EN TAPACHULA; SEGÚN FACTURA No. F 956.	12,423.60
1246 5111A111X001021 0336	BOTÓN DE PÁNICO EN POSTE, MARCA: KNTECH, MODELO: KNZD-09 IP, SERIE: 202009000540, EN TAPACHULA; SEGÚN FACTURA No. F 956.	12,423.60
1246 5111A111X001021 0337	BOTÓN DE PÁNICO EN POSTE, MARCA: KNTECH, MODELO: KNZD-09 IP, SERIE: 202009000606, EN TAPACHULA; SEGÚN FACTURA No. F 956.	12,423.60
1246 5111A111X001021 0338	BOTÓN DE PÁNICO EN POSTE, MARCA: KNTECH, MODELO: KNZD-09 IP, SERIE: 202009000602, EN TAPACHULA; SEGÚN FACTURA No. F 956.	12,423.60
1246 5111A111X001021 0339	BOTÓN DE PÁNICO EN POSTE, MARCA: KNTECH, MODELO: KNZD-09 IP, SERIE: 202009000620, EN TAPACHULA; SEGÚN FACTURA No. F 956.	12,423.60
1246 5111A111X001021 0340	BOTÓN DE PÁNICO EN POSTE, MARCA: KNTECH, MODELO: KNZD-09 IP, SERIE: 202009000539, EN TAPACHULA; SEGÚN FACTURA No. F 956.	12,423.60
1246 5111A111X001021 0341	BOTÓN DE PÁNICO EN POSTE, MARCA: KNTECH, MODELO: KNZD-09 IP, SERIE: 202009000542, EN TAPACHULA; SEGÚN FACTURA No. F 956.	12,423.60
1246 5111A111X001021 0342	BOTÓN DE PÁNICO EN POSTE, MARCA: KNTECH, MODELO: KNZD-09 IP, SERIE: 202009000609, EN TAPACHULA; SEGÚN FACTURA No. F 956.	12,423.60
1246 5111A111X001021 0343	BOTÓN DE PÁNICO EN POSTE, MARCA: KNTECH, MODELO: KNZD-09 IP, SERIE: 202009000616, EN TAPACHULA; SEGÚN FACTURA No. F 956.	12,423.60
1246 5111A111X001021 0344	BOTÓN DE PÁNICO EN POSTE, MARCA: KNTECH, MODELO: KNZD-09 IP, SERIE: 202009000615, EN TAPACHULA; SEGÚN FACTURA No. F 956.	12,423.60

SISTEMA CONTABLE 2022
RELACIÓN DE BIENES MUEBLES QUE COMPONEN SU PATRIMONIO
Cuenta Pública al 31 de diciembre de 2022

Página 253 de 371

Hora: 10:20:25a. m.

Fecha: 14/02/2023

Código	Descripción del Bien	Valor en Libros
1246 5111A111X001021 0345	TORRE ARRIOSTRADA DE 39 METROS DE ALTURA, MODELO: TZ-35 UBICADA EN CENTRO DE SALUD REFORMA; SEGÚN FACTURA No. F 956.	997,747.42
1246 5111A111X001021 0346	TORRE ARRIOSTRADA DE 39 METROS DE ALTURA, MODELO: TZ-35 UBICADA EN HOSPITAL GENERAL REFORMA; SEGÚN FACTURA No. F 956.	997,747.42
1246 5111A111X001021 0347	TORRE ARRIOSTRADA DE 24 METROS DE ALTURA, MODELO: TZ-35 UBICADA EN PRESIDENCIA REFORMA; SEGÚN FACTURA No. F 956.	997,747.42
1246 5111A111X001021 0348	TORRE ARRIOSTRADA DE 39 METROS DE ALTURA, MODELO: TZ-35 UBICADA EN CBTA PALENQUE; SEGÚN FACTURA No. F 956.	997,747.42
1246 5111A111X001021 0349	TORRE ARRIOSTRADA DE 48 METROS DE ALTURA, MODELO: TZ-45 UBICADA EN SECRETARÍA DE AGRICULTURA PALENQUE; SEGÚN FACTURA No. F 956.	997,747.41
1246 5111A111X001021 0350	TORRE ARRIOSTRADA DE 33 METROS DE ALTURA, MODELO: TZ-35 UBICADA EN FISCALÍA GENERAL TAPACHULA; SEGÚN FACTURA No. F 956.	997,747.41
1246 5111A111X001021 0351	TORRE ARRIOSTRADA DE 45 METROS DE ALTURA, MODELO: TZ-45 UBICADA EN 7MA ZONA REGIONAL SANITARIA TAPACHULA; SEGÚN FACTURA No. F 956.	997,747.41
1246 5111A111X001021 0352	TORRE ARRIOSTRADA DE 27 METROS DE ALTURA, MODELO: TZ-30 UBICADA EN SECRETARÍA DE ECONOMÍA TAPACHULA; SEGÚN FACTURA No. F 956.	997,747.41
1246 5111A111X001021 0353	TORRE ARRIOSTRADA DE 60 METROS DE ALTURA, MODELO: TZ-45 UBICADA EN SECRETARÍA DE SEGURIDAD PÚBLICA TAPACHULA; SEGÚN FACTURA No. F 956.	997,747.41
1246 5111A111X001021 0354	TORRE ARRIOSTRADA DE 27 METROS DE ALTURA, MODELO: TZ-35 UBICADA EN UNACH TAPACHULA; SEGÚN FACTURA No. F 956.	997,747.41
1246 5111A111X001021 0355	TORRE ARRIOSTRADA DE 36 METROS DE ALTURA, MODELO: TZ-35 UBICADA EN HOSPITAL GENERAL TAPACHULA; SEGÚN FACTURA No. F 956.	997,747.41
1246 5111A111X001021 0356	TORRE ARRIOSTRADA DE 27 METROS DE ALTURA, MODELO: TZ-35 UBICADA EN CONSULADO DE TAPACHULA; SEGÚN FACTURA No. F 956.	997,747.41
1246 5111A111X001021 0357	POSTE TRONCOCÓNICO DE ACERO GALVANIZADO DE 12 MTS. DE ALTURA, SERIE: C-48, EN TAPACHULA; SEGÚN FACTURA No. F 915.	183,396.00
1246 5111A111X001021 0358	POSTE TRONCOCÓNICO DE ACERO GALVANIZADO DE 12 MTS. DE ALTURA, SERIE: C-102, EN TAPACHULA; SEGÚN FACTURA No. F 915.	183,396.00
1246 5111A111X001021 0359	POSTE TRONCOCÓNICO DE ACERO GALVANIZADO DE 12 MTS. DE ALTURA, SERIE: C-80, EN TAPACHULA; SEGÚN FACTURA No. F 915.	183,396.00
1246 5111A111X001021 0360	POSTE TRONCOCÓNICO DE ACERO GALVANIZADO DE 12 MTS. DE ALTURA, SERIE: C-52, EN TAPACHULA; SEGÚN FACTURA No. F 915.	183,396.00
1246 5111A111X001021 0361	POSTE TRONCOCÓNICO DE ACERO GALVANIZADO DE 12 MTS. DE ALTURA, SERIE: C-68, EN TAPACHULA; SEGÚN FACTURA No. F 915.	183,396.00
1246 5111A111X001021 0362	POSTE TRONCOCÓNICO DE ACERO GALVANIZADO DE 12 MTS. DE ALTURA, SERIE: C-88, EN TAPACHULA; SEGÚN FACTURA No. F 915.	183,396.00
1246 5111A111X001021 0363	POSTE TRONCOCÓNICO DE ACERO GALVANIZADO DE 12 MTS. DE ALTURA, SERIE: C-106, EN TAPACHULA; SEGÚN FACTURA No. F 915.	183,396.00
1246 5111A111X001021 0364	POSTE TRONCOCÓNICO DE ACERO GALVANIZADO DE 12 MTS. DE ALTURA, SERIE: C-104, EN TAPACHULA; SEGÚN FACTURA No. F 915.	183,396.00
1246 5111A111X001021 0365	POSTE TRONCOCÓNICO DE ACERO GALVANIZADO DE 12 MTS. DE ALTURA, SERIE: C-61, EN TAPACHULA; SEGÚN FACTURA No. F 915.	183,396.00
1246 5111A111X001021 0366	POSTE TRONCOCÓNICO DE ACERO GALVANIZADO DE 12 MTS. DE ALTURA, SERIE: C-92, EN TAPACHULA; SEGÚN FACTURA No. F 915.	183,396.00
1246 5111A111X001021 0367	POSTE TRONCOCÓNICO DE ACERO GALVANIZADO DE 12 MTS. DE ALTURA, SERIE: C-67, EN TAPACHULA; SEGÚN FACTURA No. F 915.	183,396.00
1246 5111A111X001021 0368	POSTE TRONCOCÓNICO DE ACERO GALVANIZADO DE 12 MTS. DE ALTURA, SERIE: C-35, EN TAPACHULA; SEGÚN FACTURA No. F 915.	183,396.00
1246 5111A111X001021 0369	POSTE TRONCOCÓNICO DE ACERO GALVANIZADO DE 12 MTS. DE ALTURA, SERIE: C-76, EN TAPACHULA; SEGÚN FACTURA No. F 915.	183,396.00

SISTEMA CONTABLE 2022
RELACIÓN DE BIENES MUEBLES QUE COMPONEN SU PATRIMONIO
Cuenta Pública al 31 de diciembre de 2022

Página 254 de 371

Hora: 10:20:25a. m.

Fecha: 14/02/2023

Código	Descripción del Bien	Valor en Libros
1246 5111A111X001021 0370	POSTE TRONCOCÓNICO DE ACERO GALVANIZADO DE 12 MTS. DE ALTURA, SERIE: C-72, EN TAPACHULA; SEGÚN FACTURA No. F 915.	183,396.00
1246 5111A111X001021 0371	POSTE TRONCOCÓNICO DE ACERO GALVANIZADO DE 12 MTS. DE ALTURA, SERIE: C-105, EN TAPACHULA; SEGÚN FACTURA No. F 915.	183,396.00
1246 5111A111X001021 0372	POSTE TRONCOCÓNICO DE ACERO GALVANIZADO DE 12 MTS. DE ALTURA, SERIE: C-33, EN TAPACHULA; SEGÚN FACTURA No. F 915.	183,396.00
1246 5111A111X001021 0373	POSTE TRONCOCÓNICO DE ACERO GALVANIZADO DE 12 MTS. DE ALTURA, SERIE: C-87, EN TAPACHULA; SEGÚN FACTURA No. F 915.	183,396.00
1246 5111A111X001021 0374	POSTE TRONCOCÓNICO DE ACERO GALVANIZADO DE 12 MTS. DE ALTURA, SERIE: C-74, EN TAPACHULA; SEGÚN FACTURA No. F 915.	183,396.00
1246 5111A111X001021 0375	POSTE TRONCOCÓNICO DE ACERO GALVANIZADO DE 12 MTS. DE ALTURA, SERIE: C-49, EN TAPACHULA; SEGÚN FACTURA No. F 915.	183,396.00
1246 5111A111X001021 0376	POSTE TRONCOCÓNICO DE ACERO GALVANIZADO DE 12 MTS. DE ALTURA, SERIE: C-83, EN TAPACHULA; SEGÚN FACTURA No. F 915.	183,396.00
1246 5111A111X001021 0377	POSTE TRONCOCÓNICO DE ACERO GALVANIZADO DE 12 MTS. DE ALTURA, SERIE: C-77, EN TAPACHULA; SEGÚN FACTURA No. F 915.	183,396.00
1246 5111A111X001021 0378	POSTE TRONCOCÓNICO DE ACERO GALVANIZADO DE 12 MTS. DE ALTURA, SERIE: C-69, EN TAPACHULA; SEGÚN FACTURA No. F 915.	183,396.00
1246 5111A111X001021 0379	POSTE TRONCOCÓNICO DE ACERO GALVANIZADO DE 12 MTS. DE ALTURA, SERIE: C-44, EN TAPACHULA; SEGÚN FACTURA No. F 915.	183,396.00
1246 5111A111X001021 0380	POSTE TRONCOCÓNICO DE ACERO GALVANIZADO DE 12 MTS. DE ALTURA, SERIE: C-59, EN TAPACHULA; SEGÚN FACTURA No. F 915.	183,396.00
1246 5111A111X001021 0381	POSTE TRONCOCÓNICO DE ACERO GALVANIZADO DE 12 MTS. DE ALTURA, SERIE: C-107, EN TAPACHULA; SEGÚN FACTURA No. F 915.	183,396.00
1246 5111A111X001021 0382	POSTE TRONCOCÓNICO DE ACERO GALVANIZADO DE 12 MTS. DE ALTURA, SERIE: C-24, EN TAPACHULA; SEGÚN FACTURA No. F 915.	183,396.00
1246 5111A111X001021 0383	POSTE TRONCOCÓNICO DE ACERO GALVANIZADO DE 12 MTS. DE ALTURA, SERIE: C-119, EN TAPACHULA; SEGÚN FACTURA No. F 915.	183,396.00
1246 5111A111X001021 0384	POSTE TRONCOCÓNICO DE ACERO GALVANIZADO DE 12 MTS. DE ALTURA, SERIE: C-60, EN TAPACHULA; SEGÚN FACTURA No. F 915.	183,396.00
1246 5111A111X001021 0385	POSTE TRONCOCÓNICO DE ACERO GALVANIZADO DE 12 MTS. DE ALTURA, SERIE: C-84, EN TAPACHULA; SEGÚN FACTURA No. F 915.	183,396.00
1246 5111A111X001021 0386	POSTE TRONCOCÓNICO DE ACERO GALVANIZADO DE 12 MTS. DE ALTURA, SERIE: C-64, EN TAPACHULA; SEGÚN FACTURA No. F 915.	183,396.00
1246 5111A111X001021 0387	POSTE TRONCOCÓNICO DE ACERO GALVANIZADO DE 12 MTS. DE ALTURA, SERIE: C-71, EN TAPACHULA; SEGÚN FACTURA No. F 915.	183,396.00
1246 5111A111X001021 0388	POSTE TRONCOCÓNICO DE ACERO GALVANIZADO DE 12 MTS. DE ALTURA, SERIE: C-90, EN TAPACHULA; SEGÚN FACTURA No. F 915.	183,396.00
1246 5111A111X001021 0389	CÁMARA FIJA, MARCA: BOSCH MODELO: FLEXIDOME IP OUTDOOR 500 IR SERIE: 094454895394802030, UBICADO EN TAPACHULA, CHIAPAS; SEGÚN FACTURA No. F 915.	25,869.26
1246 5111A111X001021 0390	CÁMARA FIJA, MARCA: BOSCH MODELO: FLEXIDOME IP OUTDOOR 500 IR SERIE: 044454803720162220, UBICADO EN TAPACHULA, CHIAPAS; SEGÚN FACTURA No. F 915.	25,869.26
1246 5111A111X001021 0391	CÁMARA FIJA, MARCA: BOSCH MODELO: FLEXIDOME IP OUTDOOR 500 IR SERIE: 094454891733782097, UBICADO EN TAPACHULA, CHIAPAS; SEGÚN FACTURA No. F 915.	25,869.26
1246 5111A111X001021 0392	CÁMARA FIJA, MARCA: BOSCH MODELO: FLEXIDOME IP OUTDOOR 500 IR SERIE: 044454803716162159, UBICADO EN TAPACHULA, CHIAPAS; SEGÚN FACTURA No. F 915.	25,869.26
1246 5111A111X001021 0393	CÁMARA FIJA, MARCA: BOSCH MODELO: FLEXIDOME IP OUTDOOR 500 IR SERIE: 044454803720162329, UBICADO EN TAPACHULA, CHIAPAS; SEGÚN FACTURA No. F 915.	25,869.26

SISTEMA CONTABLE 2022
RELACIÓN DE BIENES MUEBLES QUE COMPONEN SU PATRIMONIO
Cuenta Pública al 31 de diciembre de 2022

Página 255 de 371

Hora: 10:20:25a. m.

Fecha: 14/02/2023

Código	Descripción del Bien	Valor en Libros
1246 5111A111X001021 0394	CÁMARA FIJA, MARCA: BOSCH MODELO: FLEXIDOME IP OUTDOOR 500 IR SERIE: 094454895394802115, UBICADO EN TAPACHULA, CHIAPAS; SEGÚN FACTURA No. F 915.	25,869.26
1246 5111A111X001021 0395	CÁMARA FIJA, MARCA: BOSCH MODELO: FLEXIDOME IP OUTDOOR 500 IR SERIE: 044454803716162161, UBICADO EN TAPACHULA, CHIAPAS; SEGÚN FACTURA No. F 915.	25,869.26
1246 5111A111X001021 0396	CÁMARA FIJA, MARCA: BOSCH MODELO: FLEXIDOME IP OUTDOOR 500 IR SERIE: 094454895394802069, UBICADO EN TAPACHULA, CHIAPAS; SEGÚN FACTURA No. F 915.	25,869.26
1246 5111A111X001021 0397	CÁMARA FIJA, MARCA: BOSCH MODELO: FLEXIDOME IP OUTDOOR 500 IR SERIE: 094454895381472054, UBICADO EN TAPACHULA, CHIAPAS; SEGÚN FACTURA No. F 915.	25,869.26
1246 5111A111X001021 0398	CÁMARA FIJA, MARCA: BOSCH MODELO: FLEXIDOME IP OUTDOOR 500 IR SERIE: 044454803716162160, UBICADO EN TAPACHULA, CHIAPAS; SEGÚN FACTURA No. F 915.	25,869.26
1246 5111A111X001021 0399	CÁMARA FIJA, MARCA: BOSCH MODELO: FLEXIDOME IP OUTDOOR 500 IR SERIE: 094454891733782176, UBICADO EN TAPACHULA, CHIAPAS; SEGÚN FACTURA No. F 915.	25,869.26
1246 5111A111X001021 0400	CÁMARA FIJA, MARCA: BOSCH MODELO: FLEXIDOME IP OUTDOOR 500 IR SERIE: 094454895381472048, UBICADO EN TAPACHULA, CHIAPAS; SEGÚN FACTURA No. F 915.	25,869.26
1246 5111A111X001021 0401	CÁMARA FIJA, MARCA: BOSCH MODELO: FLEXIDOME IP OUTDOOR 500 IR SERIE: 044454896030142085, UBICADO EN TAPACHULA, CHIAPAS; SEGÚN FACTURA No. F 915.	25,869.26
1246 5111A111X001021 0402	CÁMARA FIJA, MARCA: BOSCH MODELO: FLEXIDOME IP OUTDOOR 500 IR SERIE: 04454896016142119, UBICADO EN TAPACHULA, CHIAPAS; SEGÚN FACTURA No. F 915.	25,869.27
1246 5111A111X001021 0403	CÁMARA FIJA, MARCA: BOSCH MODELO: FLEXIDOME IP OUTDOOR 500 IR SERIE: 044454803709152024, UBICADO EN TAPACHULA, CHIAPAS; SEGÚN FACTURA No. F 915.	25,869.27
1246 5111A111X001021 0404	01 ENLACE DE MICROONDAS DE NAVENCHAUC- TZONTEHUITZ, MARCA: AVIAT (1/17), MODELO: CRT 8540 WITH IP55, SERIE: EBT2008N211/3409568, SEGÚN FACTURA No. F 915.	2,979,204.11
1246 5111A111X001021 0405	POSTE TRONCOCÓNICO DE ACERO GALVANIZADO DE 12 MTRS. DE ALTURA, MARCA: S/M, MODELO: S/M, SERIE: C-23 EN TAPACHULA; SEGÚN FACTURA No. F 941.	183,396.00
1246 5111A111X001021 0406	POSTE TRONCOCÓNICO DE ACERO GALVANIZADO DE 12 MTRS. DE ALTURA, MARCA: S/M, MODELO: S/M, SERIE: C-34 EN TAPACHULA; SEGÚN FACTURA No. F 941.	183,396.00
1246 5111A111X001021 0407	POSTE TRONCOCÓNICO DE ACERO GALVANIZADO DE 12 MTRS. DE ALTURA, MARCA: S/M, MODELO: S/M, SERIE: C-51 EN TAPACHULA; SEGÚN FACTURA No. F 941.	183,396.00
1246 5111A111X001021 0408	POSTE TRONCOCÓNICO DE ACERO GALVANIZADO DE 12 MTRS. DE ALTURA, MARCA: S/M, MODELO: S/M, SERIE: C-3 EN TAPACHULA; SEGÚN FACTURA No. F 941.	183,396.00
1246 5111A111X001021 0409	POSTE TRONCOCÓNICO DE ACERO GALVANIZADO DE 12 MTRS. DE ALTURA, MARCA: S/M, MODELO: S/M, SERIE: C-19 EN TAPACHULA; SEGÚN FACTURA No. F 941.	183,396.00
1246 5111A111X001021 0410	POSTE TRONCOCÓNICO DE ACERO GALVANIZADO DE 12 MTRS. DE ALTURA, MARCA: S/M, MODELO: S/M, SERIE: C-26 EN TAPACHULA; SEGÚN FACTURA No. F 941.	183,396.00
1246 5111A111X001021 0411	POSTE TRONCOCÓNICO DE ACERO GALVANIZADO DE 12 MTRS. DE ALTURA, MARCA: S/M, MODELO: S/M, SERIE: C-5 EN TAPACHULA; SEGÚN FACTURA No. F 941.	183,396.00

SISTEMA CONTABLE 2022
RELACIÓN DE BIENES MUEBLES QUE COMPONEN SU PATRIMONIO
Cuenta Pública al 31 de diciembre de 2022

Página 256 de 371

Hora: 10:20:25a. m.

Fecha: 14/02/2023

Código	Descripción del Bien	Valor en Libros
1246 5111A111X001021 0412	POSTE TRONCOCÓNICO DE ACERO GALVANIZADO DE 12 MTRS. DE ALTURA, MARCA: S/M, MODELO: S/M, SERIE: C-55 EN TAPACHULA; SEGÚN FACTURA No. F 941.	183,396.00
1246 5111A111X001021 0413	POSTE TRONCOCÓNICO DE ACERO GALVANIZADO DE 12 MTRS. DE ALTURA, MARCA: S/M, MODELO: S/M, SERIE: C-58 EN TAPACHULA; SEGÚN FACTURA No. F 941.	183,396.00
1246 5111A111X001021 0414	POSTE TRONCOCÓNICO DE ACERO GALVANIZADO DE 12 MTRS. DE ALTURA, MARCA: S/M, MODELO: S/M, SERIE: C-16 EN TAPACHULA; SEGÚN FACTURA No. F 941.	183,396.00
1246 5111A111X001021 0415	POSTE TRONCOCÓNICO DE ACERO GALVANIZADO DE 12 MTRS. DE ALTURA, MARCA: S/M, MODELO: S/M, SERIE: C-17 EN TAPACHULA; SEGÚN FACTURA No. F 941.	183,396.00
1246 5111A111X001021 0416	POSTE TRONCOCÓNICO DE ACERO GALVANIZADO DE 12 MTRS. DE ALTURA, MARCA: S/M, MODELO: S/M, SERIE: C-81 EN TAPACHULA; SEGÚN FACTURA No. F 941.	183,396.00
1246 5111A111X001021 0417	POSTE TRONCOCÓNICO DE ACERO GALVANIZADO DE 12 MTRS. DE ALTURA, MARCA: S/M, MODELO: S/M, SERIE: C-95 EN TAPACHULA; SEGÚN FACTURA No. F 941.	183,396.00
1246 5111A111X001021 0418	POSTE TRONCOCÓNICO DE ACERO GALVANIZADO DE 12 MTRS. DE ALTURA, MARCA: S/M, MODELO: S/M, SERIE: C-33 EN TAPACHULA; SEGÚN FACTURA No. F 941.	183,396.00
1246 5111A111X001021 0419	POSTE TRONCOCÓNICO DE ACERO GALVANIZADO DE 12 MTRS. DE ALTURA, MARCA: S/M, MODELO: S/M, SERIE: C-4 EN TAPACHULA; SEGÚN FACTURA No. F 941.	183,396.00
1246 5111A111X001021 0420	POSTE TRONCOCÓNICO DE ACERO GALVANIZADO DE 12 MTRS. DE ALTURA, MARCA: S/M, MODELO: S/M, SERIE: C-47 EN TAPACHULA; SEGÚN FACTURA No. F 941.	183,396.00
1246 5111A111X001021 0421	POSTE TRONCOCÓNICO DE ACERO GALVANIZADO DE 12 MTRS. DE ALTURA, MARCA: S/M, MODELO: S/M, SERIE: C-7 EN TAPACHULA; SEGÚN FACTURA No. F 941.	183,396.00
1246 5111A111X001021 0422	POSTE TRONCOCÓNICO DE ACERO GALVANIZADO DE 12 MTRS. DE ALTURA, MARCA: S/M, MODELO: S/M, SERIE: C-112 EN TAPACHULA; SEGÚN FACTURA No. F 941.	183,396.00
1246 5111A111X001021 0423	POSTE TRONCOCÓNICO DE ACERO GALVANIZADO DE 12 MTRS. DE ALTURA, MARCA: S/M, MODELO: S/M, SERIE: C-32 EN TAPACHULA; SEGÚN FACTURA No. F 941.	183,396.00
1246 5111A111X001021 0424	POSTE TRONCOCÓNICO DE ACERO GALVANIZADO DE 12 MTRS. DE ALTURA, MARCA: S/M, MODELO: S/M, SERIE: C-54 EN TAPACHULA; SEGÚN FACTURA No. F 941.	183,396.00
1246 5111A111X001021 0425	POSTE TRONCOCÓNICO DE ACERO GALVANIZADO DE 12 MTRS. DE ALTURA, MARCA: S/M, MODELO: S/M, SERIE: C-12 EN TAPACHULA; SEGÚN FACTURA No. F 941.	183,396.00
1246 5111A111X001021 0426	POSTE TRONCOCÓNICO DE ACERO GALVANIZADO DE 12 MTRS. DE ALTURA, MARCA: S/M, MODELO: S/M, SERIE: C-96 EN TAPACHULA; SEGÚN FACTURA No. F 941.	183,396.00
1246 5111A111X001021 0427	POSTE TRONCOCÓNICO DE ACERO GALVANIZADO DE 12 MTRS. DE ALTURA, MARCA: S/M, MODELO: S/M, SERIE: C-27 EN TAPACHULA; SEGÚN FACTURA No. F 941.	183,396.00
1246 5111A111X001021 0428	POSTE TRONCOCÓNICO DE ACERO GALVANIZADO DE 12 MTRS. DE ALTURA, MARCA: S/M, MODELO: S/M, SERIE: C-2 EN TAPACHULA; SEGÚN FACTURA No. F 941.	183,396.00
1246 5111A111X001021 0429	POSTE TRONCOCÓNICO DE ACERO GALVANIZADO DE 12 MTRS. DE ALTURA, MARCA: S/M, MODELO: S/M, SERIE: C-31 EN TAPACHULA; SEGÚN FACTURA No. F 941.	183,396.00

SISTEMA CONTABLE 2022
RELACIÓN DE BIENES MUEBLES QUE COMPONEN SU PATRIMONIO
Cuenta Pública al 31 de diciembre de 2022

Página 257 de 371

Hora: 10:20:25a. m.

Fecha: 14/02/2023

Código	Descripción del Bien	Valor en Libros
1246 5111A111X001021 0430	POSTE TRONCOCÓNICO DE ACERO GALVANIZADO DE 12 MTRS. DE ALTURA, MARCA: S/M, MODELO: S/M, SERIE: C-79 EN TAPACHULA; SEGÚN FACTURA No. F 941.	183,396.00
1246 5111A111X001021 0431	POSTE TRONCOCÓNICO DE ACERO GALVANIZADO DE 12 MTRS. DE ALTURA, MARCA: S/M, MODELO: S/M, SERIE: C-15 EN TAPACHULA; SEGÚN FACTURA No. F 941.	183,396.00
1246 5111A111X001021 0432	POSTE TRONCOCÓNICO DE ACERO GALVANIZADO DE 12 MTRS. DE ALTURA, MARCA: S/M, MODELO: S/M, SERIE: C-14 EN TAPACHULA; SEGÚN FACTURA No. F 941.	183,396.00
1246 5111A111X001021 0433	POSTE TRONCOCÓNICO DE ACERO GALVANIZADO DE 12 MTRS. DE ALTURA, MARCA: S/M, MODELO: S/M, SERIE: C-30 EN TAPACHULA; SEGÚN FACTURA No. F 941.	183,396.00
1246 5111A111X001021 0434	POSTE TRONCOCÓNICO DE ACERO GALVANIZADO DE 12 MTRS. DE ALTURA, MARCA: S/M, MODELO: S/M, SERIE: C-22 EN TAPACHULA; SEGÚN FACTURA No. F 941.	183,396.00
1246 5111A111X001021 0435	POSTE TRONCOCÓNICO DE ACERO GALVANIZADO DE 12 MTRS. DE ALTURA, MARCA: S/M, MODELO: S/M, SERIE: C-29 EN TAPACHULA; SEGÚN FACTURA No. F 94	183,396.00
1246 5111A111X001021 0436	POSTE TRONCOCÓNICO DE ACERO GALVANIZADO DE 12 MTRS. DE ALTURA, MARCA: S/M, MODELO: S/M, SERIE: C-6 EN TAPACHULA; SEGÚN FACTURA No. F 941.	183,396.00
1246 5111A111X001021 0437	POSTE TRONCOCÓNICO DE ACERO GALVANIZADO DE 12 MTRS. DE ALTURA, MARCA: S/M, MODELO: S/M, SERIE: C-25 EN TAPACHULA; SEGÚN FACTURA No. F 941	183,396.00
1246 5111A111X001021 0438	POSTE TRONCOCÓNICO DE ACERO GALVANIZADO DE 12 MTRS. DE ALTURA, MARCA: S/M, MODELO: S/M, SERIE: C-28 EN TAPACHULA; SEGÚN FACTURA No. F 941.	183,396.00
1246 5111A111X001021 0439	POSTE TRONCOCÓNICO DE ACERO GALVANIZADO DE 12 MTRS. DE ALTURA, MARCA: S/M, MODELO: S/M, SERIE: C-40 EN TAPACHULA; SEGÚN FACTURA No. F 941.	183,396.00
1246 5111A111X001021 0440	POSTE TRONCOCÓNICO DE ACERO GALVANIZADO DE 12 MTRS. DE ALTURA, MARCA: S/M, MODELO: S/M, SERIE: C-18 EN TAPACHULA; SEGÚN FACTURA No. F 941.	183,396.00
1246 5111A111X001021 0441	POSTE TRONCOCÓNICO DE ACERO GALVANIZADO DE 12 MTRS. DE ALTURA, MARCA: S/M, MODELO: S/M, SERIE: C-56 EN TAPACHULA; SEGÚN FACTURA No. F 941.	183,396.00
1246 5111A111X001021 0442	POSTE TRONCOCÓNICO DE ACERO GALVANIZADO DE 12 MTRS. DE ALTURA, MARCA: S/M, MODELO: S/M, SERIE: C-9 EN TAPACHULA; SEGÚN FACTURA No. F 941.	183,396.00
1246 5111A111X001021 0443	POSTE TRONCOCÓNICO DE ACERO GALVANIZADO DE 12 MTRS. DE ALTURA, MARCA: S/M, MODELO: S/M, SERIE: C-21 EN TAPACHULA; SEGÚN FACTURA No. F 941.	183,396.00
1246 5111A111X001021 0444	POSTE TRONCOCÓNICO DE ACERO GALVANIZADO DE 12 MTRS. DE ALTURA, MARCA: S/M, MODELO: S/M, SERIE: C-86 EN TAPACHULA; SEGÚN FACTURA No. F 941.	183,396.00
1246 5111A111X001021 0445	POSTE TRONCOCÓNICO DE ACERO GALVANIZADO DE 12 MTRS. DE ALTURA, MARCA: S/M, MODELO: S/M, SERIE: C-1 EN TAPACHULA; SEGÚN FACTURA No. F 941.	183,396.00
1246 5111A111X001021 0446	POSTE TRONCOCÓNICO DE ACERO GALVANIZADO DE 12 MTRS. DE ALTURA, MARCA: S/M, MODELO: S/M, SERIE: C-38 EN TAPACHULA; SEGÚN FACTURA No. F 941.	183,396.00
1246 5111A111X001021 0447	POSTE TRONCOCÓNICO DE ACERO GALVANIZADO DE 12 MTRS. DE ALTURA, MARCA: S/M, MODELO: S/M, SERIE: C-11 EN TAPACHULA; SEGÚN FACTURA No. F 941.	183,396.00

SISTEMA CONTABLE 2022
RELACIÓN DE BIENES MUEBLES QUE COMPONEN SU PATRIMONIO
Cuenta Pública al 31 de diciembre de 2022

Página 258 de 371

Hora: 10:20:25a. m.

Fecha: 14/02/2023

Código	Descripción del Bien	Valor en Libros
1246 5111A111X001021 0448	POSTE TRONCOCÓNICO DE ACERO GALVANIZADO DE 12 MTRS. DE ALTURA, MARCA: S/M, MODELO: S/M, SERIE: C-65 EN TAPACHULA; SEGÚN FACTURA No. F 941.	183,396.00
1246 5111A111X001021 0449	POSTE TRONCOCÓNICO DE ACERO GALVANIZADO DE 12 MTRS. DE ALTURA, MARCA: S/M, MODELO: S/M, SERIE: C-10 EN TAPACHULA; SEGÚN FACTURA No. F 941.	183,396.00
1246 5111A111X001021 0450	POSTE TRONCOCÓNICO DE ACERO GALVANIZADO DE 12 MTRS. DE ALTURA, MARCA: S/M, MODELO: S/M, SERIE: C-70 EN TAPACHULA; SEGÚN FACTURA No. F 941.	183,396.00
1246 5111A111X001021 0451	POSTE TRONCOCÓNICO DE ACERO GALVANIZADO DE 12 MTRS. DE ALTURA, MARCA: S/M, MODELO: S/M, SERIE: C-39 EN TAPACHULA; SEGÚN FACTURA No. F 941.	183,396.00
1246 5111A111X001021 0452	POSTE TRONCOCÓNICO DE ACERO GALVANIZADO DE 12 MTRS. DE ALTURA, MARCA: S/M, MODELO: S/M, SERIE: C-50 EN TAPACHULA; SEGÚN FACTURA No. F 941.	183,396.00
1246 5111A111X001021 0453	POSTE TRONCOCÓNICO DE ACERO GALVANIZADO DE 12 MTRS. DE ALTURA, MARCA: S/M, MODELO: S/M, SERIE: C-8 EN TAPACHULA; SEGÚN FACTURA No. F 941.	183,396.00
1246 5111A111X001021 0454	POSTE TRONCOCÓNICO DE ACERO GALVANIZADO DE 12 MTRS. DE ALTURA, MARCA: S/M, MODELO: S/M, SERIE: C-13 EN TAPACHULA; SEGÚN FACTURA No. F 941.	183,396.00
1246 5111A111X001021 0455	POSTE TRONCOCÓNICO DE ACERO GALVANIZADO DE 12 MTRS. DE ALTURA, MARCA: S/M, MODELO: S/M, SERIE: C-63 EN TAPACHULA; SEGÚN FACTURA No. F 941.	183,396.00
1246 5111A111X001021 0456	POSTE TRONCOCÓNICO DE ACERO GALVANIZADO DE 12 MTRS. DE ALTURA, MARCA: S/M, MODELO: S/M, SERIE: C-20 EN TAPACHULA; SEGÚN FACTURA No. F 941.	183,396.00
1246 5111A111X001021 0457	POSTE TRONCOCÓNICO DE ACERO GALVANIZADO DE 12 MTRS. DE ALTURA, MARCA: S/M, MODELO: S/M, SERIE: C-82 EN TAPACHULA; SEGÚN FACTURA No. F 941.	183,396.00
1246 5111A111X001021 0458	POSTE TRONCOCÓNICO DE ACERO GALVANIZADO DE 12 MTRS. DE ALTURA, MARCA: S/M, MODELO: S/M, SERIE: C-341 EN TONALÁ; SEGÚN FACTURA No. F 941.	183,396.00
1246 5111A111X001021 0459	POSTE TRONCOCÓNICO DE ACERO GALVANIZADO DE 12 MTRS. DE ALTURA, MARCA: S/M, MODELO: S/M, SERIE: C-503 EN TONALÁ; SEGÚN FACTURA No. F 941.	183,396.00
1246 5111A111X001021 0460	POSTE TRONCOCÓNICO DE ACERO GALVANIZADO DE 12 MTRS. DE ALTURA, MARCA: S/M, MODELO: S/M, SERIE: C-344 EN TONALÁ; SEGÚN FACTURA No. F 941.	183,396.00
1246 5111A111X001021 0461	POSTE TRONCOCÓNICO DE ACERO GALVANIZADO DE 12 MTRS. DE ALTURA, MARCA: S/M, MODELO: S/M, SERIE: C-291 EN TONALÁ; SEGÚN FACTURA No. F 941.	183,396.00
1246 5111A111X001021 0462	POSTE TRONCOCÓNICO DE ACERO GALVANIZADO DE 12 MTRS. DE ALTURA, MARCA: S/M, MODELO: S/M, SERIE: C-322 EN TONALÁ; SEGÚN FACTURA No. F 941.	183,396.00
1246 5111A111X001021 0463	POSTE TRONCOCÓNICO DE ACERO GALVANIZADO DE 12 MTRS. DE ALTURA, MARCA: S/M, MODELO: S/M, SERIE: C-151 EN TONALÁ; SEGÚN FACTURA No. F 941.	183,396.00
1246 5111A111X001021 0464	POSTE TRONCOCÓNICO DE ACERO GALVANIZADO DE 12 MTRS. DE ALTURA, MARCA: S/M, MODELO: S/M, SERIE: C-186 EN TONALÁ; SEGÚN FACTURA No. F 941.	183,396.00
1246 5111A111X001021 0465	POSTE TRONCOCÓNICO DE ACERO GALVANIZADO DE 12 MTRS. DE ALTURA, MARCA: S/M, MODELO: S/M, SERIE: C-511 EN TONALÁ; SEGÚN FACTURA No. F 941.	183,396.00

SISTEMA CONTABLE 2022
RELACIÓN DE BIENES MUEBLES QUE COMPONEN SU PATRIMONIO
Cuenta Pública al 31 de diciembre de 2022

Página 259 de 371

Hora: 10:20:25a. m.

Fecha: 14/02/2023

Código	Descripción del Bien	Valor en Libros
1246 5111A111X001021 0466	POSTE TRONCOCÓNICO DE ACERO GALVANIZADO DE 12 MTRS. DE ALTURA, MARCA: S/M, MODELO: S/M, SERIE: C-139 EN TONALÁ; SEGÚN FACTURA No. F 941.	183,396.00
1246 5111A111X001021 0467	POSTE TRONCOCÓNICO DE ACERO GALVANIZADO DE 12 MTRS. DE ALTURA, MARCA: S/M, MODELO: S/M, SERIE: C-173 EN TONALÁ; SEGÚN FACTURA No. F 941.	183,396.00
1246 5111A111X001021 0468	POSTE TRONCOCÓNICO DE ACERO GALVANIZADO DE 12 MTRS. DE ALTURA, MARCA: S/M, MODELO: S/M, SERIE: C-284 EN TONALÁ; SEGÚN FACTURA No. F 941.	183,396.00
1246 5111A111X001021 0469	POSTE TRONCOCÓNICO DE ACERO GALVANIZADO DE 12 MTRS. DE ALTURA, MARCA: S/M, MODELO: S/M, SERIE: C-272 EN TONALÁ; SEGÚN FACTURA No. F 941.	183,396.00
1246 5111A111X001021 0470	POSTE TRONCOCÓNICO DE ACERO GALVANIZADO DE 12 MTRS. DE ALTURA, MARCA: S/M, MODELO: S/M, SERIE: C-195 EN TONALÁ; SEGÚN FACTURA No. F 941.	183,396.00
1246 5111A111X001021 0471	POSTE TRONCOCÓNICO DE ACERO GALVANIZADO DE 12 MTRS. DE ALTURA, MARCA: S/M, MODELO: S/M, SERIE: C-340 EN TONALÁ; SEGÚN FACTURA No. F 941.	183,396.00
1246 5111A111X001021 0472	POSTE TRONCOCÓNICO DE ACERO GALVANIZADO DE 12 MTRS. DE ALTURA, MARCA: S/M, MODELO: S/M, SERIE: C-302 EN TONALÁ; SEGÚN FACTURA No. F 941.	183,396.00
1246 5111A111X001021 0473	POSTE TRONCOCÓNICO DE ACERO GALVANIZADO DE 12 MTRS. DE ALTURA, MARCA: S/M, MODELO: S/M, SERIE: C-342 EN TONALÁ; SEGÚN FACTURA No. F 941.	183,396.00
1246 5111A111X001021 0474	POSTE TRONCOCÓNICO DE ACERO GALVANIZADO DE 12 MTRS. DE ALTURA, MARCA: S/M, MODELO: S/M, SERIE: C-324 EN TONALÁ; SEGÚN FACTURA No. F 941.	183,396.00
1246 5111A111X001021 0475	POSTE TRONCOCÓNICO DE ACERO GALVANIZADO DE 12 MTRS. DE ALTURA, MARCA: S/M, MODELO: S/M, SERIE: C-163 EN TONALÁ; SEGÚN FACTURA No. F 941.	183,396.00
1246 5111A111X001021 0476	CÁMARA FIJA MARCA: BOSCH, MODELO: FLEXIDOME IP OUTDOOR 500 IR, SERIE: 094454895394802107; SEGÚN FACTURA No. F 941.	25,869.26
1246 5111A111X001021 0477	CÁMARA FIJA MARCA: BOSCH, MODELO: FLEXIDOME IP OUTDOOR 500 IR, SERIE: 044454803720162222; SEGÚN FACTURA No. F 941.	25,869.26
1246 5111A111X001021 0478	CÁMARA FIJA MARCA: BOSCH, MODELO: FLEXIDOME IP OUTDOOR 500 IR, SERIE: 044454803720162221; SEGÚN FACTURA No. F 941.	25,869.26
1246 5111A111X001021 0479	CÁMARA FIJA MARCA: BOSCH, MODELO: FLEXIDOME IP OUTDOOR 500 IR, SERIE: 044454803716162162; SEGÚN FACTURA No. F 941.	25,869.26
1246 5111A111X001021 0480	CÁMARA FIJA MARCA: BOSCH, MODELO: FLEXIDOME IP OUTDOOR 500 IR, SERIE: 044454803720162331; SEGÚN FACTURA No. F 941.	25,869.26
1246 5111A111X001021 0481	CÁMARA FIJA MARCA: BOSCH, MODELO: FLEXIDOME IP OUTDOOR 500 IR, SERIE: 094454891733782108; SEGÚN FACTURA No. F 941.	25,869.26
1246 5111A111X001021 0482	CÁMARA FIJA MARCA: BOSCH, MODELO: FLEXIDOME IP OUTDOOR 500 IR, SERIE: 094454891733782090; SEGÚN FACTURA No. F 941.	25,869.26
1246 5111A111X001021 0483	CÁMARA FIJA MARCA: BOSCH, MODELO: FLEXIDOME IP OUTDOOR 500 IR, SERIE: 094454895394802067; SEGÚN FACTURA No. F 941.	25,869.26
1246 5111A111X001021 0484	CÁMARA FIJA MARCA: BOSCH, MODELO: FLEXIDOME IP OUTDOOR 500 IR, SERIE: 094454895381472047; SEGÚN FACTURA No. F 941.	25,869.26
1246 5111A111X001021 0485	CÁMARA FIJA MARCA: BOSCH, MODELO: FLEXIDOME IP OUTDOOR 500 IR, SERIE: 044454803707152054; SEGÚN FACTURA No. F 941.	25,869.26
1246 5111A111X001021 0486	CÁMARA FIJA MARCA: BOSCH, MODELO: FLEXIDOME IP OUTDOOR 500 IR, SERIE: 094454891733782036; SEGÚN FACTURA No. F 941.	25,869.26
1246 5111A111X001021 0487	CÁMARA FIJA MARCA: BOSCH, MODELO: FLEXIDOME IP OUTDOOR 500 IR, SERIE: 094454895394802114; SEGÚN FACTURA No. F 941.	25,869.26
1246 5111A111X001021 0488	CÁMARA FIJA MARCA: BOSCH, MODELO: FLEXIDOME IP OUTDOOR 500 IR, SERIE: 044451803710152001; SEGÚN FACTURA No. F 941.	25,869.26

SISTEMA CONTABLE 2022
RELACIÓN DE BIENES MUEBLES QUE COMPONEN SU PATRIMONIO
Cuenta Pública al 31 de diciembre de 2022

Página 260 de 371

Hora: 10:20:25a. m.

Fecha: 14/02/2023

Código	Descripción del Bien	Valor en Libros
1246 5111A111X001021 0489	CÁMARA FIJA MARCA: BOSCH, MODELO: FLEXIDOME IP OUTDOOR 500 IR, SERIE: 044454803706142043; SEGÚN FACTURA No. F 941.	25,869.26
1246 5111A111X001021 0490	CÁMARA FIJA MARCA: BOSCH, MODELO: FLEXIDOME IP OUTDOOR 500 IR, SERIE: 044454803722152003; SEGÚN FACTURA No. F 941.	25,869.26
1246 5111A111X001021 0491	CÁMARA FIJA MARCA: BOSCH, MODELO: FLEXIDOME IP OUTDOOR 500 IR, SERIE: 094454895394802063; SEGÚN FACTURA No. F 941.	25,869.27
1246 5111A111X001021 0492	RED BACKBONE TAPACHULA SITIO C5, MARCAS: INFINET Y SIKLU, SERIES: 505424, F952365657, 505501 Y 504301 SERIE DE LAS ANTENAS: N/A, Z946007885, N/A Y 190822; SEGÚN FACTURA No. F 941.	826,500.00
1246 5111A111X001021 0493	RED BACKBONE TAPACHULA SITIO CONSULADO, MARCAS: SIKLU Y INFINET, SERIES: F746253427, 507147, F951365638, F010378717 Y F943351809 SERIE DE LAS ANTENAS: F951259813, N/A, Z946007883, Z946007868 Y Z946007881; SEGÚN FACTURA No. F 941.	826,500.00
1246 5111A111X001021 0494	RED BACKBONE TAPACHULA SITIO PALACIO, MARCA: SIKLU, SERIE: F746253489 SERIE DE LA ANTENA: F949360620; SEGÚN FACTURA No. F 941.	826,500.00
1246 5111A111X001021 0495	RED BACKBONE TAPACHULA SITIO POLICÍA ESTATAL, MARCA: SIKLU, SERIES: F009377409 Y F013382611 SERIE DE LAS ANTENAS: Z937007308 Y Z946007866; SEGÚN FACTURA No. F 941.	826,500.00
1246 5111A111X001021 0496	RED BACKBONE TAPACHULA SITIO SUPREMA CORTE, MARCA: SIKLU, SERIES: F746253481 Y F952365697 SERIE DE LAS ANTENAS: Z937007303 Y Z937007309; SEGÚN FACTURA No. F 941.	826,500.00
1246 5111A111X001021 0497	RED BACKBONE TAPACHULA SITIO FISCALÍA DE INMIGRANTES, MARCAS: INFINET Y SIKLU, SERIES: 505427, 505426, F010378704 Y F013382632 SERIE DE LAS ANTENAS: 190823, N/A, Z946007980 Y Z946007867; SEGÚN FACTURA No. F 941.	826,500.00
1246 5111A111X001021 0498	RED BACKBONE TAPACHULA SITIO SECRETARÍA DE ECONOMÍA, MARCA: SIKLU Y INFINET, SERIES: F010378702, 505446 Y 506343 SERIE DE LAS ANTENAS: F946007889, N/A Y N/A; SEGÚN FACTURA No. F 941.	826,500.00
1246 5111A111X001021 0499	RED BACKBONE TAPACHULA SITIO POLICÍA ESTATAL FRONTERIZA, MARCA: INFINET, SERIES: 507154, 507151, 507101 Y 506345 SERIE DE LAS ANTENAS: N/A; SEGÚN FACTURA No. F 941.	826,500.00
1246 5111A111X001021 0500	RED BACKBONE TAPACHULA SITIO SEGURIDAD PÚBLICA, MARCA: SIKLU Y INFINET, SERIES: F043411669, 506367, 506454 Y F002368572 SERIE DE LAS ANTENAS: F925326823, N/A, N/A Y Z937007310; SEGÚN FACTURA No. F 941.	826,500.00
1246 5111A111X001021 0501	RED BACKBONE TAPACHULA SITIO SÉPTIMA REGIÓN SANITARIA, MARCA: INFINET Y SIKLU, SERIES: 507107 Y F002368571 SERIE DE LAS ANTENAS: N/A Y F94360644; SEGÚN FACTURA No. F 941.	826,500.00
1246 5111A111X001021 0502	RED BACKBONE TAPACHULA SITIO PROTECCIÓN CIVIL, MARCA: INFINET, SERIES: 505500 Y 505422 SERIE DE LAS ANTENAS: N/A; SEGÚN FACTURA No. F 941.	826,500.00
1246 5111A111X001021 0503	RED BACKBONE TAPACHULA SITIO HOSPITAL GENERAL, MARCA: INFINET, SERIES: 506348 Y 505502 SERIE DE LAS ANTENAS: N/A Y 190825; SEGÚN FACTURA No. F 941.	826,500.00
1246 5111A111X001021 0504	RED BACKBONE TAPACHULA SITIO UNACH PUERTO MADERO, MARCA: INFINET, SERIE: 505436 SERIE DE LA ANTENA: 190828; SEGÚN FACTURA No. F 941.	826,500.00
1246 5111A111X001021 0505	RED BACKBONE REFORMA SITIO C5, MARCA: AVIAT E INFINET, SERIE: EBT2044N101, EBT2050N055, 507162 Y 506347 SERIE DE LA ANTENA: 20CZ180116374, 20CZ180116400 Y S/N; FACTURA No. F 941.	826,500.00
1246 5111A111X001021 0506	RED BACKBONE REFORMA SITIO HOSPITAL GENERAL, MARCA: AVIAT, SERIE: EBT1930N051 Y EBT2044N139 SERIE DE LA ANTENA: 20CZ180116371 Y 20CZ180116373; SEGÚN FACTURA No. F 941.	826,500.00

SISTEMA CONTABLE 2022
RELACIÓN DE BIENES MUEBLES QUE COMPONEN SU PATRIMONIO
Cuenta Pública al 31 de diciembre de 2022

Página 261 de 371

Hora: 10:20:25a. m.

Fecha: 14/02/2023

Código	Descripción del Bien	Valor en Libros
1246 5111A111X001021 0507	RED BACKBONE REFORMA SITIO CENTRO DE SALUD, MARCA: AVIAT, SERIE: EBT2044N104 Y EBT2044N134 SERIE DE LA ANTENA: 20CZ180116372 Y 20CZ180116370; SEGUN FACTURA No. F 941.	826,500.00
1246 5111A111X001021 0508	ENLACE DE MICROONDAS MIRADOR-VILLAMORELOS, MARCA: AVIAT, MODELO: CRT 8540, SERIE: EBT2049N864, SEGÚN FACTURA No. F 941.	2,979,204.12
1246 5111A111X001021 0509	ENLACE DE MICROONDAS BELISARIO-LAGUNA CHAMULA, MARCA: AVIAT, MODELO: CRT 8540, SERIE: EBT2008N232, SEGÚN FACTURA No. F 941	2,979,204.12
1246 5111A111X001021 0510	ENLACE DE MICROONDAS MIRADOR-MACTUMATZA, MARCA: AVIAT, MODELO: CRT 8540, SERIE: EBT2026R389, SEGÚN FACTURA No. F 941.	2,979,204.12
1246 5111A111X001021 0511	ENLACE DE MICROONDAS TZONTEHUITZ-HUITEPEC, MARCA: AVIAT, MODELO: CRT 8540, SERIE: EBT2008N205, SEGÚN FACTURA No. F 941.	2,979,204.12
1246 5111A111X001021 0512	ENLACE DE MICROONDAS URBINA-SESECCAPA, MARCA: AVIAT, MODELO: CRT 8540, SERIE: EBT2008N206, SEGÚN FACTURA No. F 941.	2,979,204.11
1246 5111A111X001021 0513	ENLACE DE MICROONDAS BELISARIO-TRINI, MARCA: AVIAT, MODELO: CRT 8540, SERIE: EBT2026R388, SEGÚN FACTURA No. F 941.	2,979,204.11
1246 5111A111X001021 0514	ENLACE DE MICROONDAS TZONTEHUITZ-LAGUNA CHAMULA, MARCA: AVIAT, MODELO: CRT 8540, SERIE: EBT2008N186, SEGÚN FACTURA No. F 941.	2,979,204.11
1246 5111A111X001021 0515	ENLACE DE MICROONDAS TZONTEHUITZ-JOTOLA, MARCA: AVIAT, MODELO: CRT 8540, SERIE: EBT2008N204, SEGÚN FACTURA No. F 941.	2,979,204.11
1246 5111A111X001021 0516	ENLACES PUNTO A PUNTO DE BAJA CAPACIDAD INCLUYE ARCOS, RADIO DE MIRCROONDAS 200 SERIE ALFA PARA ENLACE PUNTO A PUNTO DE BAJA CAPACIDAD, MARCA: RADWIN, MODELO: RW-2954-6H50, SERIE: P17660I500201109; SEGÚN FACTURA No. F 941.	48,998.40
1246 5111A111X001021 0517	ENLACES PUNTO A PUNTO DE BAJA CAPACIDAD INCLUYE ARCOS, RADIO DE MIRCROONDAS 200 SERIE ALFA PARA ENLACE PUNTO A PUNTO DE BAJA CAPACIDAD, MARCA: RADWIN, MODELO: RW-2954-6H50, SERIE: P17660I500B01167; SEGÚN FACTURA No. F 941.	48,998.40
1246 5111A111X001021 0518	ENLACES PUNTO A PUNTO DE BAJA CAPACIDAD INCLUYE ARCOS, RADIO DE MIRCROONDAS 200 SERIE ALFA PARA ENLACE PUNTO A PUNTO DE BAJA CAPACIDAD, MARCA: RADWIN, MODELO: RW-2954-6H50, SERIE: P17660I500R00887; SEGÚN FACTURA No. F 941.	48,998.40
1246 5111A111X001021 0519	ENLACES PUNTO A PUNTO DE BAJA CAPACIDAD INCLUYE ARCOS, RADIO DE MIRCROONDAS 200 SERIE ALFA PARA ENLACE PUNTO A PUNTO DE BAJA CAPACIDAD, MARCA: RADWIN, MODELO: RW-2954-6H50, SERIE: P17660I500900401; SEGÚN FACTURA No. F 941.	48,998.40
1246 5111A111X001021 0520	ENLACES PUNTO A PUNTO DE BAJA CAPACIDAD INCLUYE ARCOS, RADIO DE MIRCROONDAS 200 SERIE ALFA PARA ENLACE PUNTO A PUNTO DE BAJA CAPACIDAD, MARCA: RADWIN, MODELO: RW-2954-6H50, SERIE: P17660I500201099; SEGÚN FACTURA No. F 941.	48,998.40
1246 5111A111X001021 0521	ENLACES PUNTO A PUNTO DE BAJA CAPACIDAD INCLUYE ARCOS, RADIO DE MIRCROONDAS 200 SERIE ALFA PARA ENLACE PUNTO A PUNTO DE BAJA CAPACIDAD, MARCA: RADWIN, MODELO: RW-2954-6H50, SERIE: P17660I500900396; SEGÚN FACTURA No. F 941.	48,998.40
1246 5111A111X001021 0522	ENLACES PUNTO A PUNTO DE BAJA CAPACIDAD INCLUYE ARCOS, RADIO DE MIRCROONDAS 200 SERIE ALFA PARA ENLACE PUNTO A PUNTO DE BAJA CAPACIDAD, MARCA: RADWIN, MODELO: RW-2954-6H50, SERIE: P17660I500Y01060; SEGÚN FACTURA No. F 941.	48,998.40
1246 5111A111X001021 0523	ENLACES PUNTO A PUNTO DE BAJA CAPACIDAD INCLUYE ARCOS, RADIO DE MIRCROONDAS 200 SERIE ALFA PARA ENLACE PUNTO A PUNTO DE BAJA CAPACIDAD, MARCA: RADWIN, MODELO: RW-2954-6H50, SERIE: P17660I500B01154; SEGÚN FACTURA No. F 941.	48,998.40
1246 5111A111X001021 0524	ENLACES PUNTO A PUNTO DE BAJA CAPACIDAD INCLUYE ARCOS, RADIO DE MIRCROONDAS 200 SERIE ALFA PARA ENLACE PUNTO A PUNTO DE BAJA CAPACIDAD, MARCA: RADWIN, MODELO: RW-2954-6H50, SERIE: P17660I500X01285; SEGÚN FACTURA No. F 941.	48,998.40

SISTEMA CONTABLE 2022
RELACIÓN DE BIENES MUEBLES QUE COMPONEN SU PATRIMONIO
Cuenta Pública al 31 de diciembre de 2022

Página 262 de 371

Hora: 10:20:25a. m.

Fecha: 14/02/2023

Código	Descripción del Bien	Valor en Libros
1246 5111A111X001021 0525	ENLACES PUNTO A PUNTO DE BAJA CAPACIDAD INCLUYE ARCOS, RADIO DE MIRCROONDAS 200 SERIE ALFA PARA ENLACE PUNTO A PUNTO DE BAJA CAPACIDAD, MARCA: RADWIN, MODELO: RW-2954-6H50, SERIE: P17660I500800379; SEGÚN FACTURA No. F 941.	48,998.40
1246 5111A111X001021 0526	ENLACES PUNTO A PUNTO DE BAJA CAPACIDAD INCLUYE ARCOS, RADIO DE MIRCROONDAS 200 SERIE ALFA PARA ENLACE PUNTO A PUNTO DE BAJA CAPACIDAD, MARCA: RADWIN, MODELO: RW-2954-6H50, SERIE: P17660I500X01262; SEGÚN FACTURA No. F 941.	48,998.40
1246 5111A111X001021 0527	TORRE AUTOSOPORTADA 48 METROS DE ALTURA, MARCA: S/M, MODELO: TIPO N TRIANGULAR, SERIE: S/N, INCLUYE: CIMENTACIÓN, ANCLAS Y PLANTILLA, SISTEMAS DE TIERRA, LUCES DE OBSTRUCCIÓN, ESCALERA DE ASCENSO, CHAROLA DE CABLES, CABLE DE VIDA, ESTUDIOS DE MECÁNICA DE SUELOS, MEMORIA DE CÁLCULO DE CIMENTACIÓN Y DE TORRES, PROYECTO ESTRUCTURAL Y PLANO DE TORRE;SEGUN FACTURA No. F 941.	10,410,568.48
1246 5111A111X001022 0009	01 POSTE TRNCOCÓNICO DE ACERO GALVANIZADO DE 12M DE ALTURA; SERIE:C-297, EN TONALA; SEGUN FACTURA No. F 986.	183,396.00
1246 5111A111X001022 0010	01 POSTE TRONCOCÓNICO DE ACERO GALVANIZADO DE 12M DE ALTURA; SERIE: S/N, EN TONALA, SEGÚN FACTURA No. F 986.	183,396.00
1246 5111A111X001022 0011	01 POSTE TRONCOCÓNICO DE ACERO GALVANIZADO DE 12M DE ALTURA; SERIE: C-326, EN TONALA, SEGÚN FACTURA No. F 986.	183,396.00
1246 5111A111X001022 0012	01 POSTE TRONCOCÓNICO DE ACERO GALVANIZADO DE 12M DE ALTURA; SERIE: C-335, EN TONALA, SEGÚN FACTURA No. F 986.	183,396.00
1246 5111A111X001022 0013	01 POSTE TRONCOCÓNICO DE ACERO GALVANIZADO DE 12M DE ALTURA; SERIE: C-154, EN TONALA, SEGÚN FACTURA No. F 986.	183,396.00
1246 5111A111X001022 0014	01 POSTE TRONCOCÓNICO DE ACERO GALVANIZADO DE 12M DE ALTURA; SERIE: C-254, EN TONALA, SEGÚN FACTURA No. F 986.	183,396.00
1246 5111A111X001022 0015	01 POSTE TRONCOCÓNICO DE ACERO GALVANIZADO DE 12M DE ALTURA; SERIE: C-260, EN TONALA, SEGÚN FACTURA No. F 986.	183,396.00
1246 5111A111X001022 0016	01 POSTE TRONCOCÓNICO DE ACERO GALVANIZADO DE 12M DE ALTURA; SERIE: C-274, EN TONALA, SEGÚN FACTURA No. F 986.	183,396.00
1246 5111A111X001022 0017	01 POSTE TRONCOCÓNICO DE ACERO GALVANIZADO DE 12M DE ALTURA; SERIE: C-187, EN TONALA, SEGÚN FACTURA No. F 986.	183,396.00
1246 5111A111X001022 0018	01 POSTE TRONCOCÓNICO DE ACERO GALVANIZADO DE 12M DE ALTURA; SERIE: C-156, EN TONALA, SEGÚN FACTURA No. F 986.	183,396.00
1246 5111A111X001022 0019	01 POSTE TRONCOCÓNICO DE ACERO GALVANIZADO DE 12M DE ALTURA; SERIE: C-293, EN TONALA, SEGÚN FACTURA No. F 986.	183,396.00
1246 5111A111X001022 0020	01 POSTE TRONCOCÓNICO DE ACERO GALVANIZADO DE 12M DE ALTURA; SERIE: C-178, EN TONALA, SEGÚN FACTURA No. F 986.	183,396.00
1246 5111A111X001022 0021	01 POSTE TRONCOCÓNICO DE ACERO GALVANIZADO DE 12M DE ALTURA; SERIE: C-300, EN PALENQUE, SEGÚN FACTURA No. F 986.	183,396.00
1246 5111A111X001022 0022	01 POSTE TRONCOCÓNICO DE ACERO GALVANIZADO DE 12M DE ALTURA; SERIE: C-275, EN PALENQUE, SEGÚN FACTURA No. F 986.	183,396.00
1246 5111A111X001022 0023	01 POSTE TRONCOCÓNICO DE ACERO GALVANIZADO DE 12M DE ALTURA; SERIE: C-324, EN PALENQUE, SEGÚN FACTURA No. F 986.	183,396.00
1246 5111A111X001022 0024	01 POSTE TRONCOCÓNICO DE ACERO GALVANIZADO DE 12M DE ALTURA; SERIE: C-324, PALENQUE (2), SEGÚN FACTURA No. F 986.	183,396.00
1246 5111A111X001022 0025	01 POSTE TRONCOCÓNICO DE ACERO GALVANIZADO DE 12M DE ALTURA; SERIE: C-292, EN PALENQUE, SEGÚN FACTURA No. F 986.	183,396.00
1246 5111A111X001022 0026	01 POSTE TRONCOCÓNICO DE ACERO GALVANIZADO DE 12M DE ALTURA; SERIE: C-187, EN PALENQUE, SEGÚN FACTURA No. F 986.	183,396.00
1246 5111A111X001022 0027	01 POSTE TRONCOCÓNICO DE ACERO GALVANIZADO DE 12M DE ALTURA; SERIE: C-274, EN PALENQUE, SEGÚN FACTURA No. F 986.	183,396.00
1246 5111A111X001022 0028	01 POSTE TRONCOCÓNICO DE ACERO GALVANIZADO DE 12M DE ALTURA; SERIE: C-334, EN PALENQUE, SEGÚN FACTURA No. F 986.	183,396.00

SISTEMA CONTABLE 2022
RELACIÓN DE BIENES MUEBLES QUE COMPONEN SU PATRIMONIO
Cuenta Pública al 31 de diciembre de 2022

Página 263 de 371

Hora: 10:20:25a. m.

Fecha: 14/02/2023

Código	Descripción del Bien	Valor en Libros
1246 5111A111X001022 0029	01 POSTE TRONCOCÓNICO DE ACERO GALVANIZADO DE 12M DE ALTURA; SERIE: C-153, PALENQUE (2), SEGÚN FACTURA No. F 986.	183,396.00
1246 5111A111X001022 0030	01 POSTE TRONCOCÓNICO DE ACERO GALVANIZADO DE 12M DE ALTURA; SERIE: C-157, EN PALENQUE, SEGÚN FACTURA No. F 986.	183,396.00
1246 5111A111X001022 0031	01 POSTE TRONCOCÓNICO DE ACERO GALVANIZADO DE 12M DE ALTURA; SERIE: C-280, EN PALENQUE, SEGÚN FACTURA No. F 986.	183,396.00
1246 5111A111X001022 0032	01 POSTE TRONCOCÓNICO DE ACERO GALVANIZADO DE 12M DE ALTURA; SERIE: C-272, EN PALENQUE, SEGÚN FACTURA No. F 986.	183,396.00
1246 5111A111X001022 0033	01 POSTE TRONCOCÓNICO DE ACERO GALVANIZADO DE 12M DE ALTURA; SERIE: C-152, EN PALENQUE, SEGÚN FACTURA No. F 986.	183,396.00
1246 5111A111X001022 0034	01 POSTE TRONCOCÓNICO DE ACERO GALVANIZADO DE 12M DE ALTURA; SERIE: C-186, EN PALENQUE, SEGÚN FACTURA No. F 986.	183,396.00
1246 5111A111X001022 0035	01 POSTE TRONCOCÓNICO DE ACERO GALVANIZADO DE 12M DE ALTURA; SERIE: C-284, EN PALENQUE, SEGÚN FACTURA No. F 986.	183,396.00
1246 5111A111X001022 0036	01 POSTE TRONCOCÓNICO DE ACERO GALVANIZADO DE 12M DE ALTURA; SERIE: C-175, EN PALENQUE, SEGÚN FACTURA No. F 986.	183,396.00
1246 5111A111X001022 0037	01 POSTE TRONCOCÓNICO DE ACERO GALVANIZADO DE 12M DE ALTURA; SERIE: C-302, EN PALENQUE, SEGÚN FACTURA No. F 986.	183,396.00
1246 5111A111X001022 0038	01 POSTE TRONCOCÓNICO DE ACERO GALVANIZADO DE 12M DE ALTURA; SERIE: C-261, EN PALENQUE, SEGÚN FACTURA No. F 986.	183,396.00
1246 5111A111X001022 0039	01 POSTE TRONCOCÓNICO DE ACERO GALVANIZADO DE 12M DE ALTURA; SERIE: C-291, EN PALENQUE, SEGÚN FACTURA No. F 986.	183,396.00
1246 5111A111X001022 0040	01 POSTE TRONCOCÓNICO DE ACERO GALVANIZADO DE 12M DE ALTURA; SERIE: C-309, EN PALENQUE, SEGÚN FACTURA No. F 986.	183,396.00
1246 5111A111X001022 0041	01 POSTE TRONCOCÓNICO DE ACERO GALVANIZADO DE 12M DE ALTURA; SERIE: C-158, EN PALENQUE, SEGÚN FACTURA No. F 986.	183,396.00
1246 5111A111X001022 0042	01 POSTE TRONCOCÓNICO DE ACERO GALVANIZADO DE 12M DE ALTURA; SERIE: C-257, EN PALENQUE, SEGÚN FACTURA No. F 986.	183,396.00
1246 5111A111X001022 0043	01 POSTE TRONCOCÓNICO DE ACERO GALVANIZADO DE 12M DE ALTURA; SERIE: C-178, EN PALENQUE, SEGÚN FACTURA No. F 986.	183,396.00
1246 5111A111X001022 0044	01 POSTE TRONCOCÓNICO DE ACERO GALVANIZADO DE 12M DE ALTURA; SERIE: C-195, EN PALENQUE, SEGÚN FACTURA No. F 986.	183,396.00
1246 5111A111X001022 0045	01 POSTE TRONCOCÓNICO DE ACERO GALVANIZADO DE 12M DE ALTURA; SERIE: C-335, PALENQUE (2), SEGÚN FACTURA No. F 986.	183,396.00
1246 5111A111X001022 0046	01 POSTE TRONCOCÓNICO DE ACERO GALVANIZADO DE 12M DE ALTURA; SERIE: C-317, EN PALENQUE, SEGÚN FACTURA No. F 986.	183,396.00
1246 5111A111X001022 0047	01 POSTE TRONCOCÓNICO DE ACERO GALVANIZADO DE 12M DE ALTURA; SERIE: C-173, EN PALENQUE, SEGÚN FACTURA No. F 986.	183,396.00
1246 5111A111X001022 0048	01 CÁMARA FIJA, MARCA: BOSCH, MODELO: FLEXIDOME IP 4000 IR, SERIE: 044454895811122015 EN TONALÁ, SEGUN FACTURA No. F 986.	25,869.26
1246 5111A111X001022 0049	01 CÁMARA FIJA, MARCA: BOSCH, MODELO: FLEXIDOME IP 4000 IR, SERIE: 044454803720162067 EN TONALÁ, SEGUN FACTURA No. F 986.	25,869.26
1246 5111A111X001022 0050	01 CÁMARA FIJA, MARCA: BOSCH, MODELO: FLEXIDOME IP 4000 IR, SERIE: 044454895822132044 EN TONALÁ, SEGUN FACTURA No. F 986.	25,869.26
1246 5111A111X001022 0051	01 CÁMARA FIJA, MARCA: BOSCH, MODELO: FLEXIDOME IP 4000 IR, SERIE: 044454803719162017 EN TONALÁ, SEGUN FACTURA No. F 986.	25,869.26
1246 5111A111X001022 0052	01 CÁMARA FIJA, MARCA: BOSCH, MODELO: FLEXIDOME IP 4000 IR, SERIE: 044454895809122034 EN TONALÁ, SEGUN FACTURA No. F 986.	25,869.26
1246 5111A111X001022 0053	01 CÁMARA FIJA, MARCA: BOSCH, MODELO: FLEXIDOME IP 4000 IR, SERIE: 044454803721152055 EN TONALÁ, SEGUN FACTURA No. F 986.	25,869.26
1246 5111A111X001022 0054	01 CÁMARA FIJA, MARCA: BOSCH, MODELO: FLEXIDOME IP 4000 IR, SERIE: 044454895811122014 EN TONALÁ, SEGUN FACTURA No. F 986.	25,869.26
1246 5111A111X001022 0055	01 CÁMARA FIJA, MARCA: BOSCH, MODELO: FLEXIDOME IP 4000 IR, SERIE: 044454895811122001 EN TONALÁ, SEGUN FACTURA No. F 986.	25,869.26

SISTEMA CONTABLE 2022
RELACIÓN DE BIENES MUEBLES QUE COMPONEN SU PATRIMONIO
Cuenta Pública al 31 de diciembre de 2022

Página 264 de 371

Hora: 10:20:25a. m.

Fecha: 14/02/2023

Código	Descripción del Bien	Valor en Libros
1246 5111A111X001022 0056	01 CÁMARA FIJA, MARCA: BOSCH, MODELO: FLEXIDOME IP 4000 IR, SERIE: 044454895804122022 EN TONALÁ, SEGUN FACTURA No. F 986.	25,869.26
1246 5111A111X001022 0057	01 CÁMARA FIJA, MARCA: BOSCH, MODELO: FLEXIDOME IP 4000 IR, SERIE: 044454895712122029 EN TONALÁ, SEGUN FACTURA No. F 986.	25,869.26
1246 5111A111X001022 0058	01 CÁMARA FIJA, MARCA: BOSCH, MODELO: FLEXIDOME IP 4000 IR, SERIE: 044454895809122054 EN TONALÁ, SEGUN FACTURA No. F 986.	25,869.26
1246 5111A111X001022 0059	01 CÁMARA FIJA, MARCA: BOSCH, MODELO: FLEXIDOME IP 4000 IR, SERIE: 044454803719162037 EN TONALÁ, SEGUN FACTURA No. F 986.	25,869.26
1246 5111A111X001022 0060	01 CÁMARA FIJA, MARCA: BOSCH, MODELO: FLEXIDOME IP 4000 IR, SERIE: 044454803721152012 EN TONALÁ, SEGUN FACTURA No. F 986.	25,869.26
1246 5111A111X001022 0061	01 CÁMARA FIJA, MARCA: BOSCH, MODELO: FLEXIDOME IP 4000 IR, SERIE: 044454896016142088 EN TONALÁ, SEGUN FACTURA No. F 986.	25,869.26
1246 5111A111X001022 0062	01 CÁMARA FIJA, MARCA: BOSCH, MODELO: FLEXIDOME IP 4000 IR, SERIE: 044454803708152030 EN TONALÁ, SEGUN FACTURA No. F 986.	25,869.26
1246 5111A111X001022 0063	01 CÁMARA FIJA, MARCA: BOSCH, MODELO: FLEXIDOME IP 4000 IR, SERIE: 044454803721152026 EN TONALÁ, SEGUN FACTURA No. F 986.	25,869.26
1246 5111A111X001022 0064	01 CÁMARA FIJA, MARCA: BOSCH, MODELO: FLEXIDOME IP 4000 IR, SERIE: 044454803721152024 EN TONALÁ, SEGUN FACTURA No. F 986.	25,869.26
1246 5111A111X001022 0065	01 CÁMARA FIJA, MARCA: BOSCH, MODELO: FLEXIDOME IP 4000 IR, SERIE: 044454803721152006 EN TONALÁ, SEGUN FACTURA No. F 986.	25,869.26
1246 5111A111X001022 0066	01 CÁMARA FIJA, MARCA: BOSCH, MODELO: FLEXIDOME IP 4000 IR, SERIE: 044454803721152025 EN TONALÁ, SEGUN FACTURA No. F 986.	25,869.26
1246 5111A111X001022 0067	01 CÁMARA FIJA, MARCA: BOSCH, MODELO: FLEXIDOME IP 4000 IR, SERIE: 044454895822132058 EN TONALÁ, SEGUN FACTURA No. F 986.	25,869.26
1246 5111A111X001022 0068	01 CÁMARA FIJA, MARCA: BOSCH, MODELO: FLEXIDOME IP 4000 IR, SERIE: 044454803719162002 EN TONALÁ, SEGUN FACTURA No. F 986.	25,869.26
1246 5111A111X001022 0069	01 CÁMARA FIJA, MARCA: BOSCH, MODELO: FLEXIDOME IP 4000 IR, SERIE: 044454803719162005 EN TONALÁ, SEGUN FACTURA No. F 986.	25,869.26
1246 5111A111X001022 0070	01 CÁMARA FIJA, MARCA: BOSCH, MODELO: FLEXIDOME IP 4000 IR, SERIE: 044454803719162010 EN TONALÁ, SEGUN FACTURA No. F 986.	25,869.26
1246 5111A111X001022 0071	01 CÁMARA FIJA, MARCA: BOSCH, MODELO: FLEXIDOME IP 4000 IR, SERIE: 044454803720162008 EN TONALÁ, SEGUN FACTURA No. F 986.	25,869.26
1246 5111A111X001022 0072	01 CÁMARA FIJA, MARCA: BOSCH, MODELO: FLEXIDOME IP 4000 IR, SERIE: 044454896016142064 EN TONALÁ, SEGUN FACTURA No. F 986.	25,869.26
1246 5111A111X001022 0073	01 CÁMARA FIJA, MARCA: BOSCH, MODELO: FLEXIDOME IP 4000 IR, SERIE: 044454896016142085 EN TONALÁ, SEGUN FACTURA No. F 986.	25,869.26
1246 5111A111X001022 0074	01 CÁMARA FIJA, MARCA: BOSCH, MODELO: FLEXIDOME IP 4000 IR, SERIE: 044454896016142058 EN TONALÁ, SEGUN FACTURA No. F 986.	25,869.26
1246 5111A111X001022 0075	01 CÁMARA FIJA, MARCA: BOSCH, MODELO: FLEXIDOME IP 4000 IR, SERIE: 044454896016142073 EN TONALÁ, SEGUN FACTURA No. F 986.	25,869.26
1246 5111A111X001022 0076	01 CÁMARA FIJA, MARCA: BOSCH, MODELO: FLEXIDOME IP 4000 IR, SERIE: 044454803724152033 EN TONALÁ, SEGUN FACTURA No. F 986.	25,869.26
1246 5111A111X001022 0077	01 CÁMARA FIJA, MARCA: BOSCH, MODELO: FLEXIDOME IP 4000 IR, SERIE: 044454803721152080 EN TONALÁ, SEGUN FACTURA No. F 986.	25,869.26
1246 5111A111X001022 0078	01 CÁMARA FIJA, MARCA: BOSCH, MODELO: FLEXIDOME IP 4000 IR, SERIE: 044454895811122003 EN TONALÁ, SEGUN FACTURA No. F 986.	25,869.26
1246 5111A111X001022 0079	01 CÁMARA FIJA, MARCA: BOSCH, MODELO: FLEXIDOME IP 4000 IR, SERIE: 044454803720162066 EN TONALÁ, SEGUN FACTURA No. F 986.	25,869.26
1246 5111A111X001022 0080	01 CÁMARA FIJA, MARCA: BOSCH, MODELO: FLEXIDOME IP 4000 IR, SERIE: 044454895804122053 EN TONALÁ, SEGUN FACTURA No. F 986.	25,869.26
1246 5111A111X001022 0081	01 CÁMARA FIJA, MARCA: BOSCH, MODELO: FLEXIDOME IP 4000 IR, SERIE: 044454803721152056 EN TONALÁ, SEGUN FACTURA No. F 986.	25,869.26
1246 5111A111X001022 0082	01 CÁMARA FIJA, MARCA: BOSCH, MODELO: FLEXIDOME IP 4000 IR, SERIE: 044454895822132030 EN TONALÁ, SEGUN FACTURA No. F 986.	25,869.26

SISTEMA CONTABLE 2022
RELACIÓN DE BIENES MUEBLES QUE COMPONEN SU PATRIMONIO
Cuenta Pública al 31 de diciembre de 2022

Página 265 de 371

Hora: 10:20:25a. m.

Fecha: 14/02/2023

Código	Descripción del Bien	Valor en Libros
1246 5111A111X001022 0083	01 CÁMARA FIJA, MARCA: BOSCH, MODELO: FLEXIDOME IP 4000 IR, SERIE: 044454803703142017 EN TONALÁ, SEGUN FACTURA No. F 986.	25,869.26
1246 5111A111X001022 0084	01 CÁMARA FIJA, MARCA: BOSCH, MODELO: FLEXIDOME IP 4000 IR, SERIE: 044454895811122007 EN TONALÁ, SEGUN FACTURA No. F 986.	25,869.26
1246 5111A111X001022 0085	01 CÁMARA FIJA, MARCA: BOSCH, MODELO: FLEXIDOME IP 4000 IR, SERIE: 044454803714162164 EN TONALÁ, SEGUN FACTURA No. F 986.	25,869.26
1246 5111A111X001022 0086	01 CÁMARA FIJA, MARCA: BOSCH, MODELO: FLEXIDOME IP 4000 IR, SERIE: 044454803706142021 EN TONALÁ, SEGUN FACTURA No. F 986.	25,869.26
1246 5111A111X001022 0087	01 CÁMARA FIJA, MARCA: BOSCH, MODELO: FLEXIDOME IP 4000 IR, SERIE: 044454803720162006 EN TONALÁ, SEGUN FACTURA No. F 986.	25,869.26
1246 5111A111X001022 0088	01 CÁMARA FIJA, MARCA: BOSCH, MODELO: FLEXIDOME IP 4000 IR, SERIE: 044454895811122010 EN TONALÁ, SEGUN FACTURA No. F 986.	25,869.26
1246 5111A111X001022 0089	01 CÁMARA FIJA, MARCA: BOSCH, MODELO: FLEXIDOME IP 4000 IR, SERIE: 044454803721152013 EN TONALÁ, SEGUN FACTURA No. F 986.	25,869.26
1246 5111A111X001022 0090	01 CÁMARA FIJA, MARCA: BOSCH, MODELO: FLEXIDOME IP 4000 IR, SERIE: 044454895811122008 EN TONALÁ, SEGUN FACTURA No. F 986.	25,869.26
1246 5111A111X001022 0091	01 CÁMARA FIJA, MARCA: BOSCH, MODELO: FLEXIDOME IP 4000 IR, SERIE: 044454803721152057 EN TONALÁ, SEGUN FACTURA No. F 986.	25,869.26
1246 5111A111X001022 0092	01 CÁMARA FIJA, MARCA: BOSCH, MODELO: FLEXIDOME IP 4000 IR, SERIE: 044454803714162159 EN TONALÁ, SEGUN FACTURA No. F 986.	25,869.26
1246 5111A111X001022 0093	01 CÁMARA FIJA, MARCA: BOSCH, MODELO: FLEXIDOME IP 4000 IR, SERIE: 044454803721152058 EN TONALÁ, SEGUN FACTURA No. F 986.	25,869.26
1246 5111A111X001022 0094	01 CÁMARA FIJA, MARCA: BOSCH, MODELO: FLEXIDOME IP 4000 IR, SERIE: 044454896016142064 EN TONALÁ, SEGUN FACTURA No. F 986.	25,869.26
1246 5111A111X001022 0095	01 CÁMARA FIJA, MARCA: BOSCH, MODELO: FLEXIDOME IP 4000 IR, SERIE: 044454803721152001 EN TONALÁ, SEGUN FACTURA No. F 986.	25,869.26
1246 5111A111X001022 0096	01 CÁMARA FIJA, MARCA: BOSCH, MODELO: FLEXIDOME IP 4000 IR, SERIE: 044454803721152082 EN TONALÁ, SEGUN FACTURA No. F 986.	25,869.26
1246 5111A111X001022 0097	01 CÁMARA FIJA, MARCA: BOSCH, MODELO: FLEXIDOME IP 4000 IR, SERIE: 044454803720162007 EN TONALÁ, SEGUN FACTURA No. F 986.	25,869.26
1246 5111A111X001022 0098	01 CÁMARA FIJA, MARCA: BOSCH, MODELO: FLEXIDOME IP 4000 IR, SERIE: 044454895712122027 EN TONALÁ, SEGUN FACTURA No. F 986.	25,869.26
1246 5111A111X001022 0099	01 CÁMARA FIJA, MARCA: BOSCH, MODELO: FLEXIDOME IP 4000 IR, SERIE: 044454895823132006 EN TONALÁ, SEGUN FACTURA No. F 986.	25,869.26
1246 5111A111X001022 0100	01 CÁMARA FIJA, MARCA: BOSCH, MODELO: FLEXIDOME IP 4000 IR, SERIE: 044454803720162005 EN TONALÁ, SEGUN FACTURA No. F 986.	25,869.26
1246 5111A111X001022 0101	01 CÁMARA FIJA, MARCA: BOSCH, MODELO: FLEXIDOME IP 4000 IR, SERIE: 044454895823132021 EN TONALÁ, SEGUN FACTURA No. F 986.	25,869.26
1246 5111A111X001022 0102	01 CÁMARA FIJA, MARCA: BOSCH, MODELO: FLEXIDOME IP 4000 IR, SERIE: 044454803719162019 EN TONALÁ, SEGUN FACTURA No. F 986.	25,869.26
1246 5111A111X001022 0103	01 CÁMARA FIJA, MARCA: BOSCH, MODELO: FLEXIDOME IP 4000 IR, SERIE: 044454803714162162 EN TONALÁ, SEGUN FACTURA No. F 986.	25,869.26
1246 5111A111X001022 0104	01 CÁMARA FIJA, MARCA: BOSCH, MODELO: FLEXIDOME IP 4000 IR, SERIE: 044454803719162018 EN TONALÁ, SEGUN FACTURA No. F 986.	25,869.26
1246 5111A111X001022 0105	01 CÁMARA FIJA, MARCA: BOSCH, MODELO: FLEXIDOME IP 4000 IR, SERIE: 044454896018142082 EN TONALÁ, SEGUN FACTURA No. F 986.	25,869.26
1246 5111A111X001022 0106	01 CÁMARA FIJA, MARCA: BOSCH, MODELO: FLEXIDOME IP 4000 IR, SERIE: 044454803720162065 EN TONALÁ, SEGUN FACTURA No. F 986.	25,869.26
1246 5111A111X001022 0107	01 CÁMARA PTZ, MARCA: BOSCH, MODELO: AUTODOME IP STARLIGHT 7000i, SERIE: 0444592904028101032 EN TAPACHULA, SEGUN FACTURA No. F 986.	62,118.00
1246 5111A111X001022 0108	01 CÁMARA PTZ, MARCA: BOSCH, MODELO: AUTODOME IP STARLIGHT 7000i, SERIE: 0444592907315101012 EN TAPACHULA, SEGUN FACTURA No. F 986.	62,118.00

SISTEMA CONTABLE 2022
RELACIÓN DE BIENES MUEBLES QUE COMPONEN SU PATRIMONIO
Cuenta Pública al 31 de diciembre de 2022

Página 266 de 371

Hora: 10:20:25a. m.

Fecha: 14/02/2023

Código	Descripción del Bien	Valor en Libros
1246 5111A111X001022 0109	01 CÁMARA PTZ, MARCA: BOSCH, MODELO: AUTODOME IP STARLIGHT 7000i, SERIE: 0444592903909101016 EN TONALÁ, SEGUN FACTURA No. F 986.	62,118.00
1246 5111A111X001022 0110	01 CÁMARA PTZ, MARCA: BOSCH, MODELO: AUTODOME IP STARLIGHT 7000i, SERIE: 0444592903716101075 EN TONALÁ, SEGUN FACTURA No. F 986.	62,118.00
1246 5111A111X001022 0111	01 CÁMARA PTZ, MARCA: BOSCH, MODELO: AUTODOME IP STARLIGHT 7000i, SERIE: 0444592903806101031 EN TONALÁ, SEGUN FACTURA No. F 986.	62,118.00
1246 5111A111X001022 0112	01 CÁMARA PTZ, MARCA: BOSCH, MODELO: AUTODOME IP STARLIGHT 7000i, SERIE: 0444592903731101051 EN TONALÁ, SEGUN FACTURA No. F 986.	62,118.00
1246 5111A111X001022 0113	01 CÁMARA PTZ, MARCA: BOSCH, MODELO: AUTODOME IP STARLIGHT 7000i, SERIE: 0444592903729101086 EN TONALÁ, SEGUN FACTURA No. F 986.	62,118.00
1246 5111A111X001022 0114	01 CÁMARA PTZ, MARCA: BOSCH, MODELO: AUTODOME IP STARLIGHT 7000i, SERIE: 0444592903727101103 EN TONALÁ, SEGUN FACTURA No. F 986.	62,118.00
1246 5111A111X001022 0115	01 CÁMARA PTZ, MARCA: BOSCH, MODELO: AUTODOME IP STARLIGHT 7000i, SERIE: 0444592903727101099 EN TONALÁ, SEGUN FACTURA No. F 986.	62,118.00
1246 5111A111X001022 0116	01 CÁMARA PTZ, MARCA: BOSCH, MODELO: AUTODOME IP STARLIGHT 7000i, SERIE: 0444592903724101074 EN TONALÁ, SEGUN FACTURA No. F 986.	62,118.00
1246 5111A111X001022 0117	01 CÁMARA PTZ, MARCA: BOSCH, MODELO: AUTODOME IP STARLIGHT 7000i, SERIE: 0444592903724101044 EN TONALÁ, SEGUN FACTURA No. F 986.	62,118.00
1246 5111A111X001022 0118	01 CÁMARA PTZ, MARCA: BOSCH, MODELO: AUTODOME IP STARLIGHT 7000i, SERIE: 0444592903810101015 EN TONALÁ, SEGUN FACTURA No. F 986.	62,118.00
1246 5111A111X001022 0119	01 CÁMARA PTZ, MARCA: BOSCH, MODELO: AUTODOME IP STARLIGHT 7000i, SERIE: 0444592903724101066 EN TONALÁ, SEGUN FACTURA No. F 986.	62,118.00
1246 5111A111X001022 0120	01 CÁMARA PTZ, MARCA: BOSCH, MODELO: AUTODOME IP STARLIGHT 7000i, SERIE: 0444592903731101043 EN TONALÁ, SEGUN FACTURA No. F 986.	62,118.00
1246 5111A111X001022 0121	01 CÁMARA PTZ, MARCA: BOSCH, MODELO: AUTODOME IP STARLIGHT 7000i, SERIE: 0444592995817011061 EN TONALÁ, SEGUN FACTURA No. F 986.	124,236.00
1246 5111A111X001022 0122	01 CÁMARA PTZ, MARCA: BOSCH, MODELO: AUTODOME IP STARLIGHT 7000i, SERIE: 0444592903723101038 EN TONALÁ, SEGUN FACTURA No. F 986.	62,118.00
1246 5111A111X001022 0124	01 CÁMARA PTZ, MARCA: BOSCH, MODELO: AUTODOME IP STARLIGHT 7000i, SERIE: 0444592903810101043 EN TONALÁ, SEGUN FACTURA No. F 986.	62,118.00
1246 5111A111X001022 0125	01 CÁMARA PTZ, MARCA: BOSCH, MODELO: AUTODOME IP STARLIGHT 7000i, SERIE: 0444592903724101013 EN TONALÁ, SEGUN FACTURA No. F 986.	62,118.00
1246 5111A111X001022 0126	01 CÁMARA PTZ, MARCA: BOSCH, MODELO: AUTODOME IP STARLIGHT 7000i, SERIE: 0444592995925011037 EN TONALÁ, SEGUN FACTURA No. F 986.	62,118.00
1246 5111A111X001022 0127	01 CÁMARA PTZ, MARCA: BOSCH, MODELO: AUTODOME IP STARLIGHT 7000i, SERIE: 0444592903806101071 EN TONALÁ, SEGUN FACTURA No. F 986.	62,118.00

SISTEMA CONTABLE 2022
RELACIÓN DE BIENES MUEBLES QUE COMPONEN SU PATRIMONIO
Cuenta Pública al 31 de diciembre de 2022

Página 267 de 371

Hora: 10:20:25a. m.

Fecha: 14/02/2023

Código	Descripción del Bien	Valor en Libros
1246 5111A111X001022 0128	01 CÁMARA PTZ, MARCA: BOSCH, MODELO: AUTODOME IP STARLIGHT 7000i, SERIE: 0444592903716101102 EN TONALÁ, SEGUN FACTURA No. F 986.	62,118.00
1246 5111A111X001022 0129	01 CÁMARA PTZ, MARCA: BOSCH, MODELO: AUTODOME IP STARLIGHT 7000i, SERIE: 0444592907808101002 EN TONALÁ, SEGUN FACTURA No. F 986.	62,118.00
1246 5111A111X001022 0130	01 CÁMARA PTZ, MARCA: BOSCH, MODELO: AUTODOME IP STARLIGHT 7000i, SERIE: 0444592903811101013 EN TONALÁ, SEGUN FACTURA No. F 986.	62,118.00
1246 5111A111X001022 0131	01 CÁMARA PTZ, MARCA: BOSCH, MODELO: AUTODOME IP STARLIGHT 7000i, SERIE: 0444592903710101023 EN TONALÁ, SEGUN FACTURA No. F 986.	62,118.00
1246 5111A111X001022 0132	01 CÁMARA PTZ, MARCA: BOSCH, MODELO: AUTODOME IP STARLIGHT 7000i, SERIE: 0444592903806101077 EN TONALÁ, SEGUN FACTURA No. F 986.	62,118.00
1246 5111A111X001022 0133	01 CÁMARA PTZ, MARCA: BOSCH, MODELO: AUTODOME IP STARLIGHT 7000i, SERIE: 0444592903729101017 EN TONALÁ, SEGUN FACTURA No. F 986.	62,118.00
1246 5111A111X001022 0134	01 CÁMARA PTZ, MARCA: BOSCH, MODELO: AUTODOME IP STARLIGHT 7000i, SERIE: 0444592903810101005 EN TONALÁ, SEGUN FACTURA No. F 986.	62,118.00
1246 5111A111X001022 0135	01 CÁMARA PTZ, MARCA: BOSCH, MODELO: AUTODOME IP STARLIGHT 7000i, SERIE: 0444592903716101011 EN TONALÁ, SEGUN FACTURA No. F 986.	62,118.00
1246 5111A111X001022 0136	01 CÁMARA VIDEO ANALÍTICA, MARCA: BOSCH, MODELO: AUTODOME IP STARLIGHT 8000i, SERIE: 0444516495421101029 EN REFORMA, SEGUN FACTURA No. F 986.	28,501.20
1246 5111A111X001022 0137	01 CÁMARA VIDEO ANALÍTICA, MARCA: BOSCH, MODELO: AUTODOME IP STARLIGHT 8000i, SERIE: 0444516495519101013 EN REFORMA, SEGUN FACTURA No. F 986.	28,501.20
1246 5111A111X001022 0138	01 CÁMARA VIDEO ANALÍTICA, MARCA: BOSCH, MODELO: AUTODOME IP STARLIGHT 8000i, SERIE: 0444516495503101019 EN REFORMA, SEGUN FACTURA No. F 986.	28,501.20
1246 5111A111X001022 0139	01 CÁMARA VIDEO ANALÍTICA, MARCA: BOSCH, MODELO: AUTODOME IP STARLIGHT 8000i, SERIE: 0444516495413041012 EN REFORMA, SEGUN FACTURA No. F 986.	28,501.20
1246 5111A111X001022 0140	01 CÁMARA VIDEO ANALÍTICA, MARCA: BOSCH, MODELO: AUTODOME IP STARLIGHT 8000i, SERIE: 0444516495503101014 EN PALENQUE, SEGUN FACTURA No. F 986.	28,501.20
1246 5111A111X001022 0141	01 CÁMARA VIDEO ANALÍTICA, MARCA: BOSCH, MODELO: AUTODOME IP STARLIGHT 8000i, SERIE: 0444516495429101017 EN PALENQUE, SEGUN FACTURA No. F 986.	28,501.20
1246 5111A111X001022 0142	01 CÁMARA VIDEO ANALÍTICA, MARCA: BOSCH, MODELO: AUTODOME IP STARLIGHT 8000i, SERIE: 0444516495421101018 EN PALENQUE, SEGUN FACTURA No. F 986.	28,501.20
1246 5111A111X001022 0143	01 CÁMARA VIDEO ANALÍTICA, MARCA: BOSCH, MODELO: AUTODOME IP STARLIGHT 8000i, SERIE: 0444516495425101021 EN PALENQUE, SEGUN FACTURA No. F 986.	28,501.20
1246 5111A111X001022 0144	01 CÁMARA VIDEO ANALÍTICA, MARCA: BOSCH, MODELO: AUTODOME IP STARLIGHT 8000i, SERIE: 0444516495331041016 EN PALENQUE, SEGUN FACTURA No. F 986.	28,501.20
1246 5111A111X001022 0145	01 CÁMARA VIDEO ANALÍTICA, MARCA: BOSCH, MODELO: AUTODOME IP STARLIGHT 8000i, SERIE: 0444516495515101016 EN PALENQUE, SEGUN FACTURA No. F 986.	28,501.20

SISTEMA CONTABLE 2022
RELACIÓN DE BIENES MUEBLES QUE COMPONEN SU PATRIMONIO
Cuenta Pública al 31 de diciembre de 2022

Página 268 de 371

Hora: 10:20:25a. m.

Fecha: 14/02/2023

Código	Descripción del Bien	Valor en Libros
1246 5111A111X001022 0146	01 CÁMARA VIDEO ANALÍTICA, MARCA: BOSCH, MODELO: AUTODOME IP STARLIGHT 8000i, SERIE: 0444516495425101023 EN PALENQUE, SEGUN FACTURA No. F 986.	28,501.20
1246 5111A111X001022 0147	01 CÁMARA VIDEO ANALÍTICA, MARCA: BOSCH, MODELO: AUTODOME IP STARLIGHT 8000i, SERIE: 0444516495515101003 EN PALENQUE, SEGUN FACTURA No. F 986.	28,501.20
1246 5111A111X001022 0148	01 CÁMARA VIDEO ANALÍTICA, MARCA: BOSCH, MODELO: AUTODOME IP STARLIGHT 8000i, SERIE: 0444516495425101007 EN PALENQUE, SEGUN FACTURA No. F 986.	28,501.20
1246 5111A111X001022 0149	01 CÁMARA FIJA, MARCA: BOSCH, MODELO: FLEXIDOME IP 4000 IR, SERIE: 044454803716162155 EN TAPACHULA, SEGUN FACTURA No. F 986.	25,869.26
1246 5111A111X001022 0150	01 CÁMARA FIJA, MARCA: BOSCH, MODELO: FLEXIDOME IP 4000 IR, SERIE: 094454895394802039 EN TAPACHULA, SEGUN FACTURA No. F 986.	25,869.26
1246 5111A111X001022 0151	01 CÁMARA FIJA, MARCA: BOSCH, MODELO: FLEXIDOME IP 4000 IR, SERIE: 094454891706632038 EN TAPACHULA, SEGUN FACTURA No. F 986.	25,869.26
1246 5111A111X001022 0152	01 CÁMARA FIJA, MARCA: BOSCH, MODELO: FLEXIDOME IP 4000 IR, SERIE: 094454895394802041 EN TAPACHULA, SEGUN FACTURA No. F 986.	25,869.26
1246 5111A111X001022 0153	01 CÁMARA FIJA, MARCA: BOSCH, MODELO: FLEXIDOME IP 4000 IR, SERIE: 044454803720162322 EN TAPACHULA, SEGUN FACTURA No. F 986.	25,869.26
1246 5111A111X001022 0154	01 CÁMARA FIJA, MARCA: BOSCH, MODELO: FLEXIDOME IP 4000 IR, SERIE: 094454891733782069 EN TAPACHULA, SEGUN FACTURA No. F 986.	25,869.26
1246 5111A111X001022 0155	01 CÁMARA FIJA, MARCA: BOSCH, MODELO: FLEXIDOME IP 4000 IR, SERIE: 094454895381472101 EN TAPACHULA, SEGUN FACTURA No. F 986.	25,869.26
1246 5111A111X001022 0156	01 CÁMARA FIJA, MARCA: BOSCH, MODELO: FLEXIDOME IP 4000 IR, SERIE: 044454803711162070 EN TAPACHULA, SEGUN FACTURA No. F 986.	25,869.26
1246 5111A111X001022 0157	01 CÁMARA FIJA, MARCA: BOSCH, MODELO: FLEXIDOME IP 4000 IR, SERIE: 044454895725122023 EN TAPACHULA, SEGUN FACTURA No. F 986.	25,869.26
1246 5111A111X001022 0158	01 CÁMARA FIJA, MARCA: BOSCH, MODELO: FLEXIDOME IP 4000 IR, SERIE: 094454895381472036 EN TAPACHULA, SEGUN FACTURA No. F 986.	25,869.26
1246 5111A111X001022 0159	01 CÁMARA FIJA, MARCA: BOSCH, MODELO: FLEXIDOME IP 4000 IR, SERIE: 044454895723122001 EN TAPACHULA, SEGUN FACTURA No. F 986.	25,869.26
1246 5111A111X001022 0160	01 CÁMARA FIJA, MARCA: BOSCH, MODELO: FLEXIDOME IP 4000 IR, SERIE: 094454895394802037 EN TAPACHULA, SEGUN FACTURA No. F 986.	25,869.26
1246 5111A111X001022 0161	01 CÁMARA FIJA, MARCA: BOSCH, MODELO: FLEXIDOME IP 4000 IR, SERIE: 044454803709152003 EN TAPACHULA, SEGUN FACTURA No. F 986.	25,869.26
1246 5111A111X001022 0162	01 CÁMARA FIJA, MARCA: BOSCH, MODELO: FLEXIDOME IP 4000 IR, SERIE: 094454891733782056 EN TAPACHULA, SEGUN FACTURA No. F 986.	25,869.26
1246 5111A111X001022 0163	01 CÁMARA FIJA, MARCA: BOSCH, MODELO: FLEXIDOME IP 4000 IR, SERIE: 044454895727122039 EN TAPACHULA, SEGUN FACTURA No. F 986.	51,738.52
1246 5111A111X001022 0165	01 CÁMARA FIJA, MARCA: BOSCH, MODELO: FLEXIDOME IP 4000 IR, SERIE: 094454891733782059 EN TAPACHULA, SEGUN FACTURA No. F 986.	25,869.26
1246 5111A111X001022 0166	01 CÁMARA FIJA, MARCA: BOSCH, MODELO: FLEXIDOME IP 4000 IR, SERIE: 000454895810010000 EN TAPACHULA, SEGUN FACTURA No. F 986.	25,869.26
1246 5111A111X001022 0167	01 CÁMARA FIJA, MARCA: BOSCH, MODELO: FLEXIDOME IP 4000 IR, SERIE: 044454803716162142 EN TAPACHULA, SEGUN FACTURA No. F 986.	25,869.26
1246 5111A111X001022 0168	01 CÁMARA FIJA, MARCA: BOSCH, MODELO: FLEXIDOME IP 4000 IR, SERIE: 044454803721152087 EN TAPACHULA, SEGUN FACTURA No. F 986.	25,869.26
1246 5111A111X001022 0169	01 CÁMARA FIJA, MARCA: BOSCH, MODELO: FLEXIDOME IP 4000 IR, SERIE: 044454895711122162 EN TAPACHULA, SEGUN FACTURA No. F 986.	25,869.26
1246 5111A111X001022 0170	01 CÁMARA FIJA, MARCA: BOSCH, MODELO: FLEXIDOME IP 4000 IR, SERIE: 094454891733782044 EN TAPACHULA, SEGUN FACTURA No. F 986.	25,869.26
1246 5111A111X001022 0171	01 CÁMARA FIJA, MARCA: BOSCH, MODELO: FLEXIDOME IP 4000 IR, SERIE: 094454895381472031 EN TAPACHULA, SEGUN FACTURA No. F 986.	25,869.26
1246 5111A111X001022 0172	01 CÁMARA FIJA, MARCA: BOSCH, MODELO: FLEXIDOME IP 4000 IR, SERIE: 094454891733782119 EN TAPACHULA, SEGUN FACTURA No. F 986.	25,869.26

SISTEMA CONTABLE 2022
RELACIÓN DE BIENES MUEBLES QUE COMPONEN SU PATRIMONIO
Cuenta Pública al 31 de diciembre de 2022

Página 269 de 371

Hora: 10:20:25a. m.

Fecha: 14/02/2023

Código	Descripción del Bien	Valor en Libros
1246 5111A111X001022 0173	01 CÁMARA FIJA, MARCA: BOSCH, MODELO: FLEXIDOME IP 4000 IR, SERIE: 094454895381472034 EN TAPACHULA, SEGUN FACTURA No. F 986.	25,869.26
1246 5111A111X001022 0174	01 CÁMARA FIJA, MARCA: BOSCH, MODELO: FLEXIDOME IP 4000 IR, SERIE: 044454803716162080 EN TAPACHULA, SEGUN FACTURA No. F 986.	25,869.26
1246 5111A111X001022 0175	01 CÁMARA FIJA, MARCA: BOSCH, MODELO: FLEXIDOME IP 4000 IR, SERIE: 094454895394802116 EN TAPACHULA, SEGUN FACTURA No. F 986.	25,869.26
1246 5111A111X001022 0176	01 CÁMARA FIJA, MARCA: BOSCH, MODELO: FLEXIDOME IP 4000 IR, SERIE: 094454891706632024 EN TAPACHULA, SEGUN FACTURA No. F 986.	25,869.26
1246 5111A111X001022 0177	01 CÁMARA FIJA, MARCA: BOSCH, MODELO: FLEXIDOME IP 4000 IR, SERIE: 094454895394802042 EN TAPACHULA, SEGUN FACTURA No. F 986.	25,869.26
1246 5111A111X001022 0178	01 CÁMARA FIJA, MARCA: BOSCH, MODELO: FLEXIDOME IP 4000 IR, SERIE: 044454803722152008 EN TAPACHULA, SEGUN FACTURA No. F 986.	25,869.26
1246 5111A111X001022 0179	01 CÁMARA FIJA, MARCA: BOSCH, MODELO: FLEXIDOME IP 4000 IR, SERIE: 094454895394802058 EN TAPACHULA, SEGUN FACTURA No. F 986.	25,869.26
1246 5111A111X001022 0180	01 CÁMARA FIJA, MARCA: BOSCH, MODELO: FLEXIDOME IP 4000 IR, SERIE: 094454895381472103 EN TAPACHULA, SEGUN FACTURA No. F 986.	25,869.26
1246 5111A111X001022 0181	01 CÁMARA FIJA, MARCA: BOSCH, MODELO: FLEXIDOME IP 4000 IR, SERIE: 044454803714162030 EN TAPACHULA, SEGUN FACTURA No. F 986.	25,869.26
1246 5111A111X001022 0182	01 CÁMARA FIJA, MARCA: BOSCH, MODELO: FLEXIDOME IP 4000 IR, SERIE: 044454896018142067 EN TAPACHULA, SEGUN FACTURA No. F 986.	25,869.26
1246 5111A111X001022 0183	01 CÁMARA FIJA, MARCA: BOSCH, MODELO: FLEXIDOME IP 4000 IR, SERIE: 094454895381472107 EN TAPACHULA, SEGUN FACTURA No. F 986.	25,869.26
1246 5111A111X001022 0184	01 CÁMARA FIJA, MARCA: BOSCH, MODELO: FLEXIDOME IP 4000 IR, SERIE: 044454895730122011 EN TAPACHULA, SEGUN FACTURA No. F 986.	25,869.26
1246 5111A111X001022 0185	01 CÁMARA FIJA, MARCA: BOSCH, MODELO: FLEXIDOME IP 4000 IR, SERIE: 094454895394802034 EN TAPACHULA, SEGUN FACTURA No. F 986.	25,869.26
1246 5111A111X001022 0186	01 CÁMARA FIJA, MARCA: BOSCH, MODELO: FLEXIDOME IP 4000 IR, SERIE: 044454803709152004 EN TAPACHULA, SEGUN FACTURA No. F 986.	25,869.26
1246 5111A111X001022 0187	01 CÁMARA FIJA, MARCA: BOSCH, MODELO: FLEXIDOME IP 4000 IR, SERIE: 094454891733782032 EN TAPACHULA, SEGUN FACTURA No. F 986.	25,869.26
1246 5111A111X001022 0188	01 CÁMARA FIJA, MARCA: BOSCH, MODELO: FLEXIDOME IP 4000 IR, SERIE: 044454895712122048 EN TAPACHULA, SEGUN FACTURA No. F 986.	25,869.26
1246 5111A111X001022 0189	01 CÁMARA FIJA, MARCA: BOSCH, MODELO: FLEXIDOME IP 4000 IR, SERIE: 094454895394802127 EN TAPACHULA, SEGUN FACTURA No. F 986.	25,869.26
1246 5111A111X001022 0190	01 CÁMARA FIJA, MARCA: BOSCH, MODELO: FLEXIDOME IP 4000 IR, SERIE: 094454895394802040 EN TAPACHULA, SEGUN FACTURA No. F 986.	25,869.26
1246 5111A111X001022 0191	01 CÁMARA FIJA, MARCA: BOSCH, MODELO: FLEXIDOME IP 4000 IR, SERIE: 044454807528150058 EN TAPACHULA, SEGUN FACTURA No. F 986.	25,869.26
1246 5111A111X001022 0192	01 CÁMARA FIJA, MARCA: BOSCH, MODELO: FLEXIDOME IP 4000 IR, SERIE: 094454891733782182 EN TAPACHULA, SEGUN FACTURA No. F 986.	25,869.26
1246 5111A111X001022 0193	01 CÁMARA FIJA, MARCA: BOSCH, MODELO: FLEXIDOME IP 4000 IR, SERIE: 044454895711122005 EN TAPACHULA, SEGUN FACTURA No. F 986.	25,869.26
1246 5111A111X001022 0194	01 CÁMARA FIJA, MARCA: BOSCH, MODELO: FLEXIDOME IP 4000 IR, SERIE: 044454895711122114 EN TAPACHULA, SEGUN FACTURA No. F 986.	25,869.26
1246 5111A111X001022 0195	01 CÁMARA FIJA, MARCA: BOSCH, MODELO: FLEXIDOME IP 4000 IR, SERIE: 094454891733782080 EN TAPACHULA, SEGUN FACTURA No. F 986.	25,869.26
1246 5111A111X001022 0196	01 CÁMARA FIJA, MARCA: BOSCH, MODELO: FLEXIDOME IP 4000 IR, SERIE: 094454895394802090 EN TAPACHULA, SEGUN FACTURA No. F 986.	25,869.26
1246 5111A111X001022 0197	01 CÁMARA FIJA, MARCA: BOSCH, MODELO: FLEXIDOME IP 4000 IR, SERIE: 094454891796312021 EN TAPACHULA, SEGUN FACTURA No. F 986.	25,869.26
1246 5111A111X001022 0198	01 CÁMARA FIJA, MARCA: BOSCH, MODELO: FLEXIDOME IP 4000 IR, SERIE: 094454895381472023 EN TAPACHULA, SEGUN FACTURA No. F 986.	25,869.26
1246 5111A111X001022 0199	01 CÁMARA PTZ, MARCA: BOSCH, MODELO: AUTODOME IP STARLIGHT 7000i, SERIE: 044592904029101041 EN TAPACHULA, SEGUN FACTURA No. F 986.	62,118.00

SISTEMA CONTABLE 2022
RELACIÓN DE BIENES MUEBLES QUE COMPONEN SU PATRIMONIO
Cuenta Pública al 31 de diciembre de 2022

Página 270 de 371

Hora: 10:20:25a. m.

Fecha: 14/02/2023

Código	Descripción del Bien	Valor en Libros
1246 5111A111X001022 0200	01 CÁMARA PTZ, MARCA: BOSCH, MODELO: AUTODOME IP STARLIGHT 7000i, SERIE: 044592907807101039 EN TAPACHULA, SEGUN FACTURA No. F 986.	62,118.00
1246 5111A111X001022 0201	01 CÁMARA PTZ, MARCA: BOSCH, MODELO: AUTODOME IP STARLIGHT 7000i, SERIE: 044592903910101015 EN TAPACHULA, SEGUN FACTURA No. F 986.	62,118.00
1246 5111A111X001022 0202	01 CÁMARA PTZ, MARCA: BOSCH, MODELO: AUTODOME IP STARLIGHT 7000i, SERIE: 044592904029101081 EN TAPACHULA, SEGUN FACTURA No. F 986.	62,118.00
1246 5111A111X001022 0203	01 CÁMARA PTZ, MARCA: BOSCH, MODELO: AUTODOME IP STARLIGHT 7000i, SERIE: 044592904024101028 EN TAPACHULA, SEGUN FACTURA No. F 986.	62,118.00
1246 5111A111X001022 0204	01 CÁMARA PTZ, MARCA: BOSCH, MODELO: AUTODOME IP STARLIGHT 7000i, SERIE: 044592904029101098 EN TAPACHULA, SEGUN FACTURA No. F 986.	62,118.00
1246 5111A111X001022 0205	01 CÁMARA PTZ, MARCA: BOSCH, MODELO: AUTODOME IP STARLIGHT 7000i, SERIE: 044592903916101067 EN TAPACHULA, SEGUN FACTURA No. F 986.	62,118.00
1246 5111A111X001022 0206	01 CÁMARA PTZ, MARCA: BOSCH, MODELO: AUTODOME IP STARLIGHT 7000i, SERIE: 044592903917101013 EN TAPACHULA, SEGUN FACTURA No. F 986.	62,118.00
1246 5111A111X001022 0207	01 CÁMARA PTZ, MARCA: BOSCH, MODELO: AUTODOME IP STARLIGHT 7000i, SERIE: 044592904024101024 EN TAPACHULA, SEGUN FACTURA No. F 986.	62,118.00
1246 5111A111X001022 0208	01 CÁMARA PTZ, MARCA: BOSCH, MODELO: AUTODOME IP STARLIGHT 7000i, SERIE: 044592995816011014 EN TAPACHULA, SEGUN FACTURA No. F 986.	62,118.00
1246 5111A111X001022 0209	01 CÁMARA PTZ, MARCA: BOSCH, MODELO: AUTODOME IP STARLIGHT 7000i, SERIE: 044592903917101024 EN TAPACHULA, SEGUN FACTURA No. F 986.	62,118.00
1246 5111A111X001022 0210	01 CÁMARA PTZ, MARCA: BOSCH, MODELO: AUTODOME IP STARLIGHT 7000i, SERIE: 044592904022101067 EN TAPACHULA, SEGUN FACTURA No. F 986.	62,118.00
1246 5111A111X001022 0211	01 CÁMARA PTZ, MARCA: BOSCH, MODELO: AUTODOME IP STARLIGHT 7000i, SERIE: 044592907704101007 EN TAPACHULA, SEGUN FACTURA No. F 986.	62,118.00
1246 5111A111X001022 0212	01 CÁMARA PTZ, MARCA: BOSCH, MODELO: AUTODOME IP STARLIGHT 7000i, SERIE: 044592904023101065 EN TAPACHULA, SEGUN FACTURA No. F 986.	62,118.00
1246 5111A111X001022 0213	01 CÁMARA PTZ, MARCA: BOSCH, MODELO: AUTODOME IP STARLIGHT 7000i, SERIE: 044592995818011056 EN TAPACHULA, SEGUN FACTURA No. F 986.	62,118.00
1246 5111A111X001022 0214	01 CÁMARA PTZ, MARCA: BOSCH, MODELO: AUTODOME IP STARLIGHT 7000i, SERIE: 044592904023101008 EN TAPACHULA, SEGUN FACTURA No. F 986.	62,118.00
1246 5111A111X001022 0215	01 CÁMARA PTZ, MARCA: BOSCH, MODELO: AUTODOME IP STARLIGHT 7000i, SERIE: 044592907308101039 EN TAPACHULA, SEGUN FACTURA No. F 986.	62,118.00
1246 5111A111X001022 0216	01 CÁMARA PTZ, MARCA: BOSCH, MODELO: AUTODOME IP STARLIGHT 7000i, SERIE: 044592907308101033 EN TAPACHULA, SEGUN FACTURA No. F 986.	62,118.00
1246 5111A111X001022 0217	01 CÁMARA PTZ, MARCA: BOSCH, MODELO: AUTODOME IP STARLIGHT 7000i, SERIE: 044592903917101076 EN TAPACHULA, SEGUN FACTURA No. F 986.	62,118.00

SISTEMA CONTABLE 2022
RELACIÓN DE BIENES MUEBLES QUE COMPONEN SU PATRIMONIO
Cuenta Pública al 31 de diciembre de 2022

Página 271 de 371

Hora: 10:20:25a. m.

Fecha: 14/02/2023

Código	Descripción del Bien	Valor en Libros
1246 5111A111X001022 0218	01 CÁMARA PTZ, MARCA: BOSCH, MODELO: AUTODOME IP STARLIGHT 7000i, SERIE: 044592904024101037 EN TAPACHULA, SEGUN FACTURA No. F 986.	62,118.00
1246 5111A111X001022 0219	01 EQUIPO DE SERVICIO DE RED, MARCA: RADWIN, MODELO: RW 5000/SU-Pro, SERIE: P17300I000P00190 EN TUXTLA, SEGUN FACTURA No. F 986.	18,560.00
1246 5111A111X001022 0220	01 EQUIPO DE SERVICIO DE RED, MARCA: RADWIN, MODELO: RW 5000/SU-Pro, SERIE: P17300I000200579 EN TUXTLA, SEGUN FACTURA No. F 986.	18,560.00
1246 5111A111X001022 0221	01 EQUIPO DE SERVICIO DE RED, MARCA: RADWIN, MODELO: RW 5000/SU-Pro, SERIE: P17300I000B00478 EN TUXTLA, SEGUN FACTURA No. F 986.	18,560.00
1246 5111A111X001022 0222	01 EQUIPO DE SERVICIO DE RED, MARCA: RADWIN, MODELO: RW 5000/SU-Pro, SERIE: P17300I000Y0062 EN TUXTLA, SEGUN FACTURA No. F 986.	18,560.00
1246 5111A111X001022 0223	01 EQUIPO DE SERVICIO DE RED, MARCA: RADWIN, MODELO: RW 5000/SU-Pro, SERIE: P17300I000200465 EN TUXTLA, SEGUN FACTURA No. F 986.	18,560.00
1246 5111A111X001022 0224	01 EQUIPO DE SERVICIO DE RED, MARCA: RADWIN, MODELO: RW 5000/SU-Pro, SERIE: P17300I000X00668 EN TUXTLA, SEGUN FACTURA No. F 986.	18,560.00
1246 5111A111X001022 0225	01 EQUIPO DE SERVICIO DE RED, MARCA: RADWIN, MODELO: RW 5000/SU-Pro, SERIE: P17300I000200461 EN TUXTLA, SEGUN FACTURA No. F 986.	18,560.00
1246 5111A111X001022 0226	01 EQUIPO DE SERVICIO DE RED, MARCA: RADWIN, MODELO: RW 5000/SU-Pro, SERIE: P17300I000B00465 EN TUXTLA, SEGUN FACTURA No. F 986.	18,560.00
1246 5111A111X001022 0227	01 EQUIPO DE SERVICIO DE RED, MARCA: RADWIN, MODELO: RW 5000/SU-Pro, SERIE: P17300I000800176 EN TUXTLA, SEGUN FACTURA No. F 986.	18,560.00
1246 5111A111X001022 0228	01 EQUIPO DE SERVICIO DE RED, MARCA: RADWIN, MODELO: RW 5000/SU-Pro, SERIE: P17300I000Y00626 EN TUXTLA, SEGUN FACTURA No. F 986.	18,560.00
1246 5111A111X001022 0229	01 EQUIPO DE SERVICIO DE RED, MARCA: RADWIN, MODELO: RW 5000/SU-Pro, SERIE: P17300I000200578 EN TUXTLA, SEGUN FACTURA No. F 986.	18,560.00
1246 5111A111X001022 0230	01 EQUIPO DE SERVICIO DE RED, MARCA: RADWIN, MODELO: RW 5000/SU-Pro, SERIE: P17300I000900186 EN TUXTLA, SEGUN FACTURA No. F 986.	18,560.00
1246 5111A111X001022 0231	01 EQUIPO DE SERVICIO DE RED, MARCA: RADWIN, MODELO: RW 5000/SU-Pro, SERIE: P17300I000X00685 EN TUXTLA, SEGUN FACTURA No. F 986.	18,560.00
1246 5111A111X001022 0232	01 EQUIPO DE SERVICIO DE RED, MARCA: RADWIN, MODELO: RW 5000/SU-Pro, SERIE: P17300I000Y00618 EN TUXTLA, SEGUN FACTURA No. F 986.	18,560.00
1246 5111A111X001022 0233	01 EQUIPO DE SERVICIO DE RED, MARCA: RADWIN, MODELO: RW 5000/SU-Pro, SERIE: P17300I000900180 EN TUXTLA, SEGUN FACTURA No. F 986.	18,560.00
1246 5111A111X001022 0234	01 EQUIPO DE SERVICIO DE RED, MARCA: RADWIN, MODELO: RW 5000/SU-Pro, SERIE: P17300I000200479 EN TUXTLA, SEGUN FACTURA No. F 986.	18,560.00
1246 5111A111X001022 0235	01 EQUIPO DE SERVICIO DE RED, MARCA: RADWIN, MODELO: RW 5000/SU-Pro, SERIE: P17300I000X00680 EN TUXTLA, SEGUN FACTURA No. F 986.	18,560.00

SISTEMA CONTABLE 2022
RELACIÓN DE BIENES MUEBLES QUE COMPONEN SU PATRIMONIO
Cuenta Pública al 31 de diciembre de 2022

Página 272 de 371

Hora: 10:20:25a. m.

Fecha: 14/02/2023

Código	Descripción del Bien	Valor en Libros
1246 5111A111X001022 0236	01 EQUIPO DE SERVICIO DE RED, MARCA: RADWIN, MODELO: RW 5000/SU-Pro, SERIE: P17300I000200463 EN TUXTLA, SEGUN FACTURA No. F 986.	18,560.00
1246 5111A111X001022 0237	01 EQUIPO DE SERVICIO DE RED, MARCA: RADWIN, MODELO: RW 5000/SU-Pro, SERIE: P17300I000V00164 EN TUXTLA, SEGUN FACTURA No. F 986.	18,560.00
1246 5111A111X001022 0238	01 EQUIPO DE SERVICIO DE RED, MARCA: RADWIN, MODELO: RW 5000/SU-Pro, SERIE: P17300I000200468 EN TUXTLA, SEGUN FACTURA No. F 986.	18,560.00
1246 5111A111X001022 0239	01 EQUIPO DE SERVICIO DE RED, MARCA: RADWIN, MODELO: RW 5000/SU-Pro, SERIE: P17300I000B00483 EN TUXTLA, SEGUN FACTURA No. F 986.	18,560.00
1246 5111A111X001022 0240	01 EQUIPO DE SERVICIO DE RED, MARCA: RADWIN, MODELO: RW 5000/SU-Pro, SERIE: P17300I000200460 EN TUXTLA, SEGUN FACTURA No. F 986.	18,560.00
1246 5111A111X001022 0241	01 EQUIPO DE SERVICIO DE RED, MARCA: RADWIN, MODELO: RW 5000/SU-Pro, SERIE: P17300I000Y00605 EN TUXTLA, SEGUN FACTURA No. F 986.	18,560.00
1246 5111A111X001022 0242	01 EQUIPO DE SERVICIO DE RED, MARCA: RADWIN, MODELO: RW 5000/SU-Pro, SERIE: P17300I000V00168 EN TUXTLA, SEGUN FACTURA No. F 986.	18,560.00
1246 5111A111X001022 0243	01 EQUIPO DE SERVICIO DE RED, MARCA: RADWIN, MODELO: RW 5000/SU-Pro, SERIE: P17300I000800174 EN TUXTLA, SEGUN FACTURA No. F 986.	18,560.00
1246 5111A111X001022 0244	01 EQUIPO DE SERVICIO DE RED, MARCA: RADWIN, MODELO: RW 5000/SU-Pro, SERIE: P17300I000800160 EN TUXTLA, SEGUN FACTURA No. F 986.	18,560.00
1246 5111A111X001022 0245	01 EQUIPO DE SERVICIO DE RED, MARCA: RADWIN, MODELO: RW 5000/SU-Pro, SERIE: P17300I000MP00162 EN TUXTLA, SEGUN FACTURA No. F 986.	18,560.00
1246 5111A111X001022 0246	01 EQUIPO DE SERVICIO DE RED, MARCA: RADWIN, MODELO: RW 5000/SU-Pro, SERIE: P17300I000M00216 EN TUXTLA, SEGUN FACTURA No. F 986.	18,560.00
1246 5111A111X001022 0247	01 EQUIPO DE SERVICIO DE RED, MARCA: RADWIN, MODELO: RW 5000/SU-Pro, SERIE: P17300I000200474 EN TUXTLA, SEGUN FACTURA No. F 986.	18,560.00
1246 5111A111X001022 0248	01 EQUIPO DE SERVICIO DE RED, MARCA: RADWIN, MODELO: RW 5000/SU-Pro, SERIE: P17300I000800173 EN TUXTLA, SEGUN FACTURA No. F 986.	18,560.00
1246 5111A111X001022 0249	01 EQUIPO DE SERVICIO DE RED, MARCA: RADWIN, MODELO: RW 5000/SU-Pro, SERIE: P17300I000P00182 EN TUXTLA, SEGUN FACTURA No. F 986.	18,560.00
1246 5111A111X001022 0250	01 EQUIPO DE SERVICIO DE RED, MARCA: RADWIN, MODELO: RW 5000/SU-Pro, SERIE: P17300I000P00191 EN TUXTLA, SEGUN FACTURA No. F 986.	18,560.00
1246 5111A111X001022 0251	01 EQUIPO DE SERVICIO DE RED, MARCA: RADWIN, MODELO: RW 5000/SU-Pro, SERIE: P17300I000900190 EN TUXTLA, SEGUN FACTURA No. F 986.	18,560.00
1246 5111A111X001022 0252	01 EQUIPO DE SERVICIO DE RED, MARCA: RADWIN, MODELO: RW 5000/SU-Pro, SERIE: P17300I000900194 EN TUXTLA, SEGUN FACTURA No. F 986.	18,560.00
1246 5111A111X001022 0253	01 EQUIPO DE SERVICIO DE RED, MARCA: RADWIN, MODELO: RW 5000/SU-Pro, SERIE: P17300I000Y00622 EN TUXTLA, SEGUN FACTURA No. F 986.	18,560.00

SISTEMA CONTABLE 2022
RELACIÓN DE BIENES MUEBLES QUE COMPONEN SU PATRIMONIO
Cuenta Pública al 31 de diciembre de 2022

Página 273 de 371

Hora: 10:20:25a. m.

Fecha: 14/02/2023

Código	Descripción del Bien	Valor en Libros
1246 5111A111X001022 0254	01 EQUIPO DE SERVICIO DE RED, MARCA: RADWIN, MODELO: RW 5000/SU-Pro, SERIE: P17300I000900193 EN TUXTLA, SEGUN FACTURA No. F 986.	18,560.00
1246 5111A111X001022 0255	01 EQUIPO DE SERVICIO DE RED, MARCA: RADWIN, MODELO: RW 5000/SU-Pro, SERIE: P17300I000X00676 EN TUXTLA, SEGUN FACTURA No. F 986.	18,560.00
1246 5111A111X001022 0256	01 EQUIPO DE SERVICIO DE RED, MARCA: RADWIN, MODELO: RW 5000/SU-Pro, SERIE: P17300I000B00487 EN TAPACHULA, SEGUN FACTURA No. F 986.	18,560.00
1246 5111A111X001022 0257	01 EQUIPO DE SERVICIO DE RED, MARCA: RADWIN, MODELO: RW 5000/SU-Pro, SERIE: P17300I000200322 EN TAPACHULA, SEGUN FACTURA No. F 986.	18,560.00
1246 5111A111X001022 0258	01 EQUIPO DE SERVICIO DE RED, MARCA: RADWIN, MODELO: RW 5000/SU-Pro, SERIE: P17300I000200308 EN TAPACHULA, SEGUN FACTURA No. F 986.	18,560.00
1246 5111A111X001022 0259	01 EQUIPO DE SERVICIO DE RED, MARCA: RADWIN, MODELO: RW 5000/SU-Pro, SERIE: P17300I000Y00596 EN TAPACHULA, SEGUN FACTURA No. F 986.	18,560.00
1246 5111A111X001022 0260	01 EQUIPO DE SERVICIO DE RED, MARCA: RADWIN, MODELO: RW 5000/SU-Pro, SERIE: P17300I000900165 EN TAPACHULA, SEGUN FACTURA No. F 986.	18,560.00
1246 5111A111X001022 0261	01 EQUIPO DE SERVICIO DE RED, MARCA: RADWIN, MODELO: RW 5000/SU-Pro, SERIE: P17300I000V00144 EN TAPACHULA, SEGUN FACTURA No. F 986.	18,560.00
1246 5111A111X001022 0262	01 EQUIPO DE SERVICIO DE RED, MARCA: RADWIN, MODELO: RW 5000/SU-Pro, SERIE: P17300I000Y00611 EN TAPACHULA, SEGUN FACTURA No. F 986.	18,560.00
1246 5111A111X001022 0263	01 EQUIPO DE SERVICIO DE RED, MARCA: RADWIN, MODELO: RW 5000/SU-Pro, SERIE: P17300I000Y00625 EN TAPACHULA, SEGUN FACTURA No. F 986.	18,560.00
1246 5111A111X001022 0264	01 EQUIPO DE SERVICIO DE RED, MARCA: RADWIN, MODELO: RW 5000/SU-Pro, SERIE: P17300I000Y00535 EN PALENQUE, SEGUN FACTURA No. F 986.	18,560.00
1246 5111A111X001022 0265	01 EQUIPO DE SERVICIO DE RED, MARCA: RADWIN, MODELO: RW 5000/SU-Pro, SERIE: P17300I000Y00474 EN PALENQUE, SEGUN FACTURA No. F 986.	18,560.00
1246 5111A111X001022 0267	01 EQUIPO DE SERVICIO DE RED, MARCA: RADWIN, MODELO: RW 5000/SU-Pro, SERIE: P17300I000M00141 EN PALENQUE, SEGUN FACTURA No. F 986.	37,120.00
1246 5111A111X001022 0268	01 EQUIPO DE SERVICIO DE RED, MARCA: RADWIN, MODELO: RW 5000/SU-Pro, SERIE: P17300I000P00159 EN PALENQUE, SEGUN FACTURA No. F 986.	18,560.00
1246 5111A111X001022 0269	01 EQUIPO DE SERVICIO DE RED, MARCA: RADWIN, MODELO: RW 5000/SU-Pro, SERIE: P17300I000Y00466 EN PALENQUE, SEGUN FACTURA No. F 986.	18,560.00
1246 5111A111X001022 0270	01 EQUIPO DE SERVICIO DE RED, MARCA: RADWIN, MODELO: RW 5000/SU-Pro, SERIE: P17300I000B00534 EN PALENQUE, SEGUN FACTURA No. F 986.	18,560.00
1246 5111A111X001022 0271	01 EQUIPO DE SERVICIO DE RED, MARCA: RADWIN, MODELO: RW 5000/SU-Pro, SERIE: P17300I000B00541 EN PALENQUE, SEGUN FACTURA No. F 986.	18,560.00
1246 5111A111X001022 0272	01 EQUIPO DE SERVICIO DE RED, MARCA: RADWIN, MODELO: RW 5000/SU-Pro, SERIE: P17300I000X00688 EN PALENQUE, SEGUN FACTURA No. F 986.	18,560.00

SISTEMA CONTABLE 2022
RELACIÓN DE BIENES MUEBLES QUE COMPONEN SU PATRIMONIO
Cuenta Pública al 31 de diciembre de 2022

Página 274 de 371

Hora: 10:20:25a. m.

Fecha: 14/02/2023

Código	Descripción del Bien	Valor en Libros
1246 5111A111X001022 0273	01 EQUIPO DE SERVICIO DE RED, MARCA: RADWIN, MODELO: RW 5000/SU-Pro, SERIE: P17300I000800169 EN PALENQUE, SEGUN FACTURA No. F 986.	37,120.00
1246 5111A111X001022 0275	01 EQUIPO DE SERVICIO DE RED, MARCA: RADWIN, MODELO: RW 5000/SU-Pro, SERIE: P17300I000P00203 EN PALENQUE, SEGUN FACTURA No. F 986.	18,560.00
1246 5111A111X001022 0276	01 EQUIPO DE SERVICIO DE RED, MARCA: RADWIN, MODELO: RW 5000/SU-Pro, SERIE: P17300I000X00526 EN PALENQUE, SEGUN FACTURA No. F 986.	18,560.00
1246 5111A111X001022 0277	01 EQUIPO DE SERVICIO DE RED, MARCA: RADWIN, MODELO: RW 5000/SU-Pro, SERIE: P17300I000R00272 EN PALENQUE, SEGUN FACTURA No. F 986.	18,560.00
1246 5111A111X001022 0278	01 EQUIPO DE SERVICIO DE RED, MARCA: RADWIN, MODELO: RW 5000/SU-Pro, SERIE: P17300I000X00525 EN PALENQUE, SEGUN FACTURA No. F 986.	18,560.00
1246 5111A111X001022 0279	01 EQUIPO DE SERVICIO DE RED, MARCA: RADWIN, MODELO: RW 5000/SU-Pro, SERIE: P17300I000P00175 EN PALENQUE, SEGUN FACTURA No. F 986.	18,560.00
1246 5111A111X001022 0280	01 EQUIPO DE SERVICIO DE RED, MARCA: RADWIN, MODELO: RW 5000/SU-Pro, SERIE: P17300I000800183 EN PALENQUE, SEGUN FACTURA No. F 986.	18,560.00
1246 5111A111X001022 0281	01 EQUIPO DE SERVICIO DE RED, MARCA: RADWIN, MODELO: RW 5000/SU-Pro, SERIE: P17300I000Y00464 EN PALENQUE, SEGUN FACTURA No. F 986.	18,560.00
1246 5111A111X001022 0282	01 EQUIPO DE SERVICIO DE RED, MARCA: RADWIN, MODELO: RW 5000/SU-Pro, SERIE: P17300I000Y00463 EN PALENQUE, SEGUN FACTURA No. F 986.	18,560.00
1246 5111A111X001022 0283	01 EQUIPO DE SERVICIO DE RED, MARCA: RADWIN, MODELO: RW 5000/SU-Pro, SERIE: P17300I000B00533 EN PALENQUE, SEGUN FACTURA No. F 986.	18,560.00
1246 5111A111X001022 0284	01 EQUIPO DE SERVICIO DE RED, MARCA: RADWIN, MODELO: RW 5000/SU-Pro, SERIE: P17300I000Y00607 EN PALENQUE, SEGUN FACTURA No. F 986.	18,560.00
1246 5111A111X001022 0285	01 EQUIPO DE SERVICIO DE RED, MARCA: RADWIN, MODELO: RW 5000/SU-Pro, SERIE: P17300I000800185 EN PALENQUE, SEGUN FACTURA No. F 986.	18,560.00
1246 5111A111X001022 0286	01 EQUIPO DE SERVICIO DE RED, MARCA: RADWIN, MODELO: RW 5000/SU-Pro, SERIE: P17300I000B00471 EN PALENQUE, SEGUN FACTURA No. F 986.	18,560.00
1246 5111A111X001022 0287	01 EQUIPO DE SERVICIO DE RED, MARCA: RADWIN, MODELO: RW 5000/SU-Pro, SERIE: P17300I000B00476 EN PALENQUE, SEGUN FACTURA No. F 986.	18,560.00
1246 5111A111X001022 0288	01 EQUIPO DE SERVICIO DE RED, MARCA: RADWIN, MODELO: RW 5000/SU-Pro, SERIE: P17300I000200472 EN PALENQUE, SEGUN FACTURA No. F 986.	18,560.00
1246 5111A111X001022 0289	01 EQUIPO DE SERVICIO DE RED, MARCA: RADWIN, MODELO: RW 5000/SU-Pro, SERIE: P17300I000X00672 EN PALENQUE, SEGUN FACTURA No. F 986.	18,560.00
1246 5111A111X001022 0290	01 EQUIPO DE SERVICIO DE RED, MARCA: RADWIN, MODELO: RW 5000/SU-Pro, SERIE: P17300I000M00160 EN PALENQUE, SEGUN FACTURA No. F 986.	18,560.00
1246 5111A111X001022 0291	01 EQUIPO DE SERVICIO DE RED, MARCA: RADWIN, MODELO: RW 5000/SU-Pro, SERIE: P17300I000X00512 EN REFORMA, SEGUN FACTURA No. F 986.	18,560.00

SISTEMA CONTABLE 2022
RELACIÓN DE BIENES MUEBLES QUE COMPONEN SU PATRIMONIO
Cuenta Pública al 31 de diciembre de 2022

Página 275 de 371

Hora: 10:20:25a. m.

Fecha: 14/02/2023

Código	Descripción del Bien	Valor en Libros
1246 5111A111X001022 0292	01 EQUIPO DE SERVICIO DE RED, MARCA: RADWIN, MODELO: RW 5000/SU-Pro, SERIE: P17300I000P00166 EN REFORMA, SEGUN FACTURA No. F 986.	18,560.00
1246 5111A111X001022 0293	01 EQUIPO DE SERVICIO DE RED, MARCA: RADWIN, MODELO: RW 5000/SU-Pro, SERIE: P17300I000B00536 EN REFORMA, SEGUN FACTURA No. F 986.	18,560.00
1246 5111A111X001022 0294	01 EQUIPO DE SERVICIO DE RED, MARCA: RADWIN, MODELO: RW 5000/SU-Pro, SERIE: P17300I000X00758 EN REFORMA, SEGUN FACTURA No. F 986.	18,560.00
1246 5111A111X001022 0295	01 EQUIPO DE SERVICIO DE RED, MARCA: RADWIN, MODELO: RW 5000/SU-Pro, SERIE: P17300I000M00161 EN REFORMA, SEGUN FACTURA No. F 986.	18,560.00
1246 5111A111X001022 0296	01 EQUIPO DE SERVICIO DE RED, MARCA: RADWIN, MODELO: RW 5000/SU-Pro, SERIE: P17300I000X00651 EN REFORMA, SEGUN FACTURA No. F 986.	18,560.00
1246 5111A111X001022 0297	01 EQUIPO DE SERVICIO DE RED, MARCA: RADWIN, MODELO: RW 5000/SU-Pro, SERIE: P17300I000X00509 EN REFORMA, SEGUN FACTURA No. F 986.	18,560.00
1246 5111A111X001022 0298	01 EQUIPO DE SERVICIO DE RED, MARCA: RADWIN, MODELO: RW 5000/SU-Pro, SERIE: P17300I000B00460 EN REFORMA, SEGUN FACTURA No. F 986.	18,560.00
1246 5111A111X001022 0299	01 EQUIPO DE SERVICIO DE RED, MARCA: RADWIN, MODELO: RW 5000/SU-Pro, SERIE: P17300I000Y00467 EN REFORMA, SEGUN FACTURA No. F 986.	18,560.00
1246 5111A111X001022 0300	01 EQUIPO DE SERVICIO DE RED, MARCA: RADWIN, MODELO: RW 5000/SU-Pro, SERIE: P17300I000X00510 EN REFORMA, SEGUN FACTURA No. F 986.	18,560.00
1246 5111A111X001022 0301	01 EQUIPO DE SERVICIO DE RED, MARCA: RADWIN, MODELO: RW 5000/SU-Pro, SERIE: P17300I000M00150 EN REFORMA, SEGUN FACTURA No. F 986.	18,560.00
1246 5111A111X001022 0302	01 EQUIPO DE SERVICIO DE RED, MARCA: RADWIN, MODELO: RW 5000/SU-Pro, SERIE: P17300I000800178 EN REFORMA, SEGUN FACTURA No. F 986.	18,560.00
1246 5111A111X001022 0303	01 EQUIPO DE SERVICIO DE RED, MARCA: RADWIN, MODELO: RW 5000/SU-Pro, SERIE: P17300I000900195 EN SAN CRISTÓBAL DE LAS CASAS, SEGUN FACTURA No. F 986.	18,560.00
1246 5111A111X001022 0304	01 EQUIPO DE SERVICIO DE RED, MARCA: RADWIN, MODELO: RW 5000/SU-Pro, SERIE: P17300I000B00313 EN SAN CRISTÓBAL DE LAS CASAS, SEGUN FACTURA No. F 986.	18,560.00
1246 5111A111X001022 0305	01 EQUIPO DE SERVICIO DE RED, MARCA: RADWIN, MODELO: RW 5000/SU-Pro, SERIE: P17300I000M00163 EN SAN CRISTÓBAL DE LAS CASAS, SEGUN FACTURA No. F 986.	18,560.00
1246 5111A111X001022 0306	01 EQUIPO DE SERVICIO DE RED, MARCA: RADWIN, MODELO: RW 5000/SU-Pro, SERIE: P17300I000200372 EN SAN CRISTÓBAL DE LAS CASAS, SEGUN FACTURA No. F 986.	18,560.00
1246 5111A111X001022 0307	01 EQUIPO DE SERVICIO DE RED, MARCA: RADWIN, MODELO: RW 5000/SU-Pro, SERIE: P17300I000200311 EN SAN CRISTÓBAL DE LAS CASAS, SEGUN FACTURA No. F 986.	18,560.00
1246 5111A111X001022 0308	01 EQUIPO DE SERVICIO DE RED, MARCA: RADWIN, MODELO: RW 5000/SU-Pro, SERIE: P17300I000B00468 EN SAN CRISTÓBAL DE LAS CASAS, SEGUN FACTURA No. F 986.	18,560.00
1246 5111A111X001022 0309	01 EQUIPO DE SERVICIO DE RED, MARCA: RADWIN, MODELO: RW 5000/SU-Pro, SERIE: P17300I000B00333 EN SAN CRISTÓBAL DE LAS CASAS, SEGUN FACTURA No. F 986.	18,560.00

SISTEMA CONTABLE 2022
RELACIÓN DE BIENES MUEBLES QUE COMPONEN SU PATRIMONIO
Cuenta Pública al 31 de diciembre de 2022

Página 276 de 371

Hora: 10:20:25a. m.

Fecha: 14/02/2023

Código	Descripción del Bien	Valor en Libros
1246 5111A111X001022 0310	01 EQUIPO DE SERVICIO DE RED, MARCA: RADWIN, MODELO: RW 5000/SU-Pro, SERIE: P17300I000X00519 EN SAN CRISTÓBAL DE LAS CASAS, SEGUN FACTURA No. F 986.	18,560.00
1246 5111A111X001022 0311	01 EQUIPO DE SERVICIO DE RED, MARCA: RADWIN, MODELO: RW 5000/SU-Pro, SERIE: P17300I000B00381 EN SAN CRISTÓBAL DE LAS CASAS, SEGUN FACTURA No. F 986.	18,560.00
1246 5111A111X001022 0312	01 EQUIPO DE SERVICIO DE RED, MARCA: RADWIN, MODELO: RW 5000/SU-Pro, SERIE: P17300I000Y00505 EN SAN CRISTÓBAL DE LAS CASAS, SEGUN FACTURA No. F 986.	18,560.00
1246 5111A111X001022 0313	01 EQUIPO DE SERVICIO DE RED, MARCA: RADWIN, MODELO: RW 5000/SU-Pro, SERIE: P17300I000B900317 EN SAN CRISTÓBAL DE LAS CASAS, SEGUN FACTURA No. F 986.	18,560.00
1246 5111A111X001022 0314	01 EQUIPO DE SERVICIO DE RED, MARCA: RADWIN, MODELO: RW 5000/SU-Pro, SERIE: P17300I000Y00509 EN SAN CRISTÓBAL DE LAS CASAS, SEGUN FACTURA No. F 986.	18,560.00
1246 5111A111X001022 0315	01 EQUIPO DE SERVICIO DE RED, MARCA: RADWIN, MODELO: RW 5000/SU-Pro, SERIE: P17300I000Y00506 EN SAN CRISTÓBAL DE LAS CASAS, SEGUN FACTURA No. F 986.	18,560.00
1246 5111A111X001022 0316	01 EQUIPO DE SERVICIO DE RED, MARCA: RADWIN, MODELO: RW 5000/SU-Pro, SERIE: P17300I000200367 EN SAN CRISTÓBAL DE LAS CASAS, SEGUN FACTURA No. F 986.	18,560.00
1246 5111A111X001022 0317	01 EQUIPO DE SERVICIO DE RED, MARCA: RADWIN, MODELO: RW 5000/SU-Pro, SERIE: P17300I000P00197 EN SAN CRISTÓBAL DE LAS CASAS, SEGUN FACTURA No. F 986.	18,560.00
1246 5111A111X001022 0318	01 EQUIPO DE SERVICIO DE RED, MARCA: RADWIN, MODELO: RW 5000/SU-Pro, SERIE: P17300I000200471 EN SAN CRISTÓBAL DE LAS CASAS, SEGUN FACTURA No. F 986.	18,560.00
1246 5111A111X001022 0319	01 EQUIPO DE SERVICIO DE RED, MARCA: RADWIN, MODELO: RW 5000/SU-Pro, SERIE: P17300I000R00245 EN SAN CRISTÓBAL DE LAS CASAS, SEGUN FACTURA No. F 986.	18,560.00
1246 5111A111X001022 0320	01 EQUIPO DE SERVICIO DE RED, MARCA: RADWIN, MODELO: RW 5000/SU-Pro, SERIE: P17300I000B00314 EN SAN CRISTÓBAL DE LAS CASAS, SEGUN FACTURA No. F 986.	18,560.00
1246 5111A111X001022 0321	01 EQUIPO DE SERVICIO DE RED, MARCA: RADWIN, MODELO: RW 5000/SU-Pro, SERIE: P17300I000B00343 EN SAN CRISTÓBAL DE LAS CASAS, SEGUN FACTURA No. F 986.	18,560.00
1246 5111A111X001022 0322	01 EQUIPO DE SERVICIO DE RED, MARCA: RADWIN, MODELO: RW 5000/SU-Pro, SERIE: P17300I000Y00537 EN SAN CRISTÓBAL DE LAS CASAS, SEGUN FACTURA No. F 986.	18,560.00
1246 5111A111X001022 0323	01 EQUIPO DE SERVICIO DE RED, MARCA: RADWIN, MODELO: RW 5000/SU-Pro, SERIE: P17300I000B00362 EN SAN CRISTÓBAL DE LAS CASAS, SEGUN FACTURA No. F 986.	18,560.00
1246 5111A111X001022 0324	01 EQUIPO DE SERVICIO DE RED, MARCA: RADWIN, MODELO: RW 5000/SU-Pro, SERIE: P17300I000X00595 EN SAN CRISTÓBAL DE LAS CASAS, SEGUN FACTURA No. F 986.	18,560.00
1246 5111A111X001022 0325	01 EQUIPO DE SERVICIO DE RED, MARCA: RADWIN, MODELO: RW 5000/SU-Pro, SERIE: P17300I000200469 EN SAN CRISTÓBAL DE LAS CASAS, SEGUN FACTURA No. F 986.	18,560.00
1246 5111A111X001022 0326	01 EQUIPO DE SERVICIO DE RED, MARCA: RADWIN, MODELO: RW 5000/SU-Pro, SERIE: P17300I000B00466 EN SAN CRISTÓBAL DE LAS CASAS, SEGUN FACTURA No. F 986.	18,560.00
1246 5111A111X001022 0327	01 EQUIPO DE SERVICIO DE RED, MARCA: RADWIN, MODELO: RW 5000/SU-Pro, SERIE: P17300I000Y00501 EN SAN CRISTÓBAL DE LAS CASAS, SEGUN FACTURA No. F 986.	18,560.00

SISTEMA CONTABLE 2022
RELACIÓN DE BIENES MUEBLES QUE COMPONEN SU PATRIMONIO
Cuenta Pública al 31 de diciembre de 2022

Página 277 de 371

Hora: 10:20:25a. m.

Fecha: 14/02/2023

Código	Descripción del Bien	Valor en Libros
1246 5111A111X001022 0328	01 EQUIPO DE SERVICIO DE RED, MARCA: RADWIN, MODELO: RW 5000/SU-Pro, SERIE: P17300I000200347 EN SAN CRISTÓBAL DE LAS CASAS, SEGUN FACTURA No. F 986.	18,560.00
1246 5111A111X001022 0329	01 EQUIPO DE SERVICIO DE RED, MARCA: RADWIN, MODELO: RW 5000/SU-Pro, SERIE: P17300I000Y00610 EN SAN CRISTÓBAL DE LAS CASAS, SEGUN FACTURA No. F 986.	18,560.00
1246 5111A111X001022 0330	01 EQUIPO DE SERVICIO DE RED, MARCA: RADWIN, MODELO: RW 5000/SU-Pro, SERIE: P17300I000X00560 EN SAN CRISTÓBAL DE LAS CASAS, SEGUN FACTURA No. F 986.	18,560.00
1246 5111A111X001022 0331	01 EQUIPO DE SERVICIO DE RED, MARCA: RADWIN, MODELO: RW 5000/SU-Pro, SERIE: P17300I000Y00616 EN SAN CRISTÓBAL DE LAS CASAS, SEGUN FACTURA No. F 986.	18,560.00
1246 5111A111X001022 0332	01 EQUIPO DE SERVICIO DE RED, MARCA: RADWIN, MODELO: RW 5000/SU-Pro, SERIE: P17300I000200379 EN SAN CRISTÓBAL DE LAS CASAS, SEGUN FACTURA No. F 986.	18,560.00
1246 5111A111X001022 0333	01 EQUIPO DE SERVICIO DE RED, MARCA: RADWIN, MODELO: RW 5000/SU-Pro, SERIE: P17300I000200366 EN SAN CRISTÓBAL DE LAS CASAS, SEGUN FACTURA No. F 986.	18,560.00
1246 5111A111X001022 0334	01 EQUIPO DE SERVICIO DE RED, MARCA: RADWIN, MODELO: RW 5000/SU-Pro, SERIE: P17300I000X00739 EN SAN CRISTÓBAL DE LAS CASAS, SEGUN FACTURA No. F 986.	18,560.00
1246 5111A111X001022 0335	01 EQUIPO DE SERVICIO DE RED, MARCA: RADWIN, MODELO: RW 5000/SU-Pro, SERIE: P17300I000B00330 EN SAN CRISTÓBAL DE LAS CASAS, SEGUN FACTURA No. F 986.	18,560.00
1246 5111A111X001022 0336	01 EQUIPO DE SERVICIO DE RED, MARCA: RADWIN, MODELO: RW 5000/SU-Pro, SERIE: P17300I000B00354 EN SAN CRISTÓBAL DE LAS CASAS, SEGUN FACTURA No. F 986.	18,560.00
1246 5111A111X001022 0337	01 EQUIPO DE SERVICIO DE RED, MARCA: RADWIN, MODELO: RW 5000/SU-Pro, SERIE: P17300I000B00349 EN SAN CRISTÓBAL DE LAS CASAS, SEGUN FACTURA No. F 986.	18,560.00
1246 5111A111X001022 0338	01 EQUIPO DE SERVICIO DE RED, MARCA: RADWIN, MODELO: RW 5000/SU-Pro, SERIE: P17300I000200312 EN SAN CRISTÓBAL DE LAS CASAS, SEGUN FACTURA No. F 986.	18,560.00
1246 5111A111X001022 0339	01 EQUIPO DE SERVICIO DE RED, MARCA: RADWIN, MODELO: RW 5000/SU-Pro, SERIE: P17300I000B00345 EN SAN CRISTÓBAL DE LAS CASAS, SEGUN FACTURA No. F 986.	18,560.00
1246 5111A111X001022 0340	01 EQUIPO DE SERVICIO DE RED, MARCA: RADWIN, MODELO: RW 5000/SU-Pro, SERIE: P17300I000X00744 EN SAN CRISTÓBAL DE LAS CASAS, SEGUN FACTURA No. F 986.	18,560.00
1246 5111A111X001022 0341	01 EQUIPO DE SERVICIO DE RED, MARCA: RADWIN, MODELO: RW 5000/SU-Pro, SERIE: P17300I000200454 EN COMITÁN, SEGUN FACTURA No. F 986.	18,560.00
1246 5111A111X001022 0342	01 EQUIPO DE SERVICIO DE RED, MARCA: RADWIN, MODELO: RW 5000/SU-Pro, SERIE: P17300I000800186 EN COMITÁN, SEGUN FACTURA No. F 986.	18,560.00
1246 5111A111X001022 0343	01 EQUIPO DE SERVICIO DE RED, MARCA: RADWIN, MODELO: RW 5000/SU-Pro, SERIE: P17300I000X00686 EN COMITÁN, SEGUN FACTURA No. F 986.	18,560.00
1246 5111A111X001022 0344	01 EQUIPO DE SERVICIO DE RED, MARCA: RADWIN, MODELO: RW 5000/SU-Pro, SERIE: P17300I000B00469 EN COMITÁN, SEGUN FACTURA No. F 986.	18,560.00
1246 5111A111X001022 0345	01 EQUIPO DE SERVICIO DE RED, MARCA: RADWIN, MODELO: RW 5000/SU-Pro, SERIE: P17300I000X00694 EN COMITÁN, SEGUN FACTURA No. F 986.	18,560.00

SISTEMA CONTABLE 2022
RELACIÓN DE BIENES MUEBLES QUE COMPONEN SU PATRIMONIO
Cuenta Pública al 31 de diciembre de 2022

Página 278 de 371

Hora: 10:20:25a. m.

Fecha: 14/02/2023

Código	Descripción del Bien	Valor en Libros
1246 5111A111X001022 0346	01 EQUIPO DE SERVICIO DE RED, MARCA: RADWIN, MODELO: RW 5000/SU-Pro, SERIE: P17300I000V00146 EN COMITÁN, SEGUN FACTURA No. F 986.	18,560.00
1246 5111A111X001022 0347	01 EQUIPO DE SERVICIO DE RED, MARCA: RADWIN, MODELO: RW 5000/SU-Pro, SERIE: P17300I000200448 EN COMITÁN, SEGUN FACTURA No. F 986.	18,560.00
1246 5111A111X001022 0348	01 EQUIPO DE SERVICIO DE RED, MARCA: RADWIN, MODELO: RW 5000/SU-Pro, SERIE: P17300I000X00647 EN COMITÁN, SEGUN FACTURA No. F 986.	18,560.00
1246 5111A111X001022 0349	01 EQUIPO DE SERVICIO DE RED, MARCA: RADWIN, MODELO: RW 5000/SU-Pro, SERIE: P17300I000B00463 EN COMITÁN, SEGUN FACTURA No. F 986.	18,560.00
1246 5111A111X001022 0350	01 EQUIPO DE SERVICIO DE RED, MARCA: RADWIN, MODELO: RW 5000/SU-Pro, SERIE: P17300I000Y00623 EN COMITÁN, SEGUN FACTURA No. F 986.	18,560.00
1246 5111A111X001022 0351	01 EQUIPO DE SERVICIO DE RED, MARCA: RADWIN, MODELO: RW 5000/SU-Pro, SERIE: P17300I000H00107 EN COMITÁN, SEGUN FACTURA No. F 986.	18,560.00
1246 5111A111X001022 0352	01 EQUIPO DE SERVICIO DE RED, MARCA: RADWIN, MODELO: RW 5000/SU-Pro, SERIE: P17300I000X00666 EN COMITÁN, SEGUN FACTURA No. F 986.	18,560.00
1246 5111A111X001022 0353	01 EQUIPO DE SERVICIO DE RED, MARCA: RADWIN, MODELO: RW 5000/SU-Pro, SERIE: P17300I000B00459 EN COMITÁN, SEGUN FACTURA No. F 986.	18,560.00
1246 5111A111X001022 0354	01 EQUIPO DE SERVICIO DE RED, MARCA: RADWIN, MODELO: RW 5000/SU-Pro, SERIE: P17300I000800192 EN COMITÁN, SEGUN FACTURA No. F 986.	18,560.00
1246 5111A111X001022 0355	01 EQUIPO DE SERVICIO DE RED, MARCA: RADWIN, MODELO: RW 5000/SU-Pro, SERIE: P17300I000800189 EN COMITÁN, SEGUN FACTURA No. F 986.	18,560.00
1246 5111A111X001022 0356	01 EQUIPO DE SERVICIO DE RED, MARCA: RADWIN, MODELO: RW 5000/SU-Pro, SERIE: P17300I000B00449 EN COMITÁN, SEGUN FACTURA No. F 986.	18,560.00
1246 5111A111X001022 0357	01 EQUIPO DE SERVICIO DE RED, MARCA: RADWIN, MODELO: RW 5000/SU-Pro, SERIE: P17300I000Y00629 EN COMITÁN, SEGUN FACTURA No. F 986.	18,560.00
1246 5111A111X001022 0358	01 EQUIPO DE SERVICIO DE RED, MARCA: RADWIN, MODELO: RW 5000/SU-Pro, SERIE: P17300I000X00648 EN COMITÁN, SEGUN FACTURA No. F 986.	18,560.00
1246 5111A111X001022 0359	01 EQUIPO DE SERVICIO DE RED, MARCA: RADWIN, MODELO: RW 5000/SU-Pro, SERIE: P17300I000200452 EN COMITÁN, SEGUN FACTURA No. F 986.	18,560.00
1246 5111A111X001022 0360	01 EQUIPO DE SERVICIO DE RED, MARCA: RADWIN, MODELO: RW 5000/SU-Pro, SERIE: P17300I000X00653 EN COMITÁN, SEGUN FACTURA No. F 986.	18,560.00
1246 5111A111X001022 0361	01 EQUIPO DE SERVICIO DE RED, MARCA: RADWIN, MODELO: RW 5000/SU-Pro, SERIE: P17300I000800158 EN COMITÁN, SEGUN FACTURA No. F 986.	18,560.00
1246 5111A111X001022 0362	01 EQUIPO DE SERVICIO DE RED, MARCA: RADWIN, MODELO: RW 5000/SU-Pro, SERIE: P17300I000800171 EN COMITÁN, SEGUN FACTURA No. F 986.	18,560.00
1246 5111A111X001022 0363	01 EQUIPO DE SERVICIO DE RED, MARCA: RADWIN, MODELO: RW 5000/SU-Pro, SERIE: P17300I000V00149 EN COMITÁN, SEGUN FACTURA No. F 986.	18,560.00

SISTEMA CONTABLE 2022
RELACIÓN DE BIENES MUEBLES QUE COMPONEN SU PATRIMONIO
Cuenta Pública al 31 de diciembre de 2022

Página 279 de 371

Hora: 10:20:25a. m.

Fecha: 14/02/2023

Código	Descripción del Bien	Valor en Libros
1246 5111A111X001022 0364	01 EQUIPO DE SERVICIO DE RED, MARCA: RADWIN, MODELO: RW 5000/SU-Pro, SERIE: P17300I000Y00601 EN COMITÁN, SEGUN FACTURA No. F 986.	18,560.00
1246 5111A111X001022 0365	01 EQUIPO DE SERVICIO DE RED, MARCA: RADWIN, MODELO: RW 5000/SU-Pro, SERIE: P17300I000V00174 EN COMITÁN, SEGUN FACTURA No. F 986.	18,560.00
1246 5111A111X001022 0366	01 EQUIPO DE SERVICIO DE RED, MARCA: RADWIN, MODELO: RW 5000/SU-Pro, SERIE: P17300I000800157 EN COMITÁN, SEGUN FACTURA No. F 986.	18,560.00
1246 5111A111X001022 0367	01 EQUIPO DE SERVICIO DE RED, MARCA: RADWIN, MODELO: RW 5000/SU-Pro, SERIE: P17300I000V00148 EN COMITÁN, SEGUN FACTURA No. F 986.	18,560.00
1246 5111A111X001022 0368	01 EQUIPO DE SERVICIO DE RED, MARCA: RADWIN, MODELO: RW 5000/SU-Pro, SERIE: P17300I000X00692 EN COMITÁN, SEGUN FACTURA No. F 986.	18,560.00
1246 5111A111X001022 0369	01 EQUIPO DE SERVICIO DE RED, MARCA: RADWIN, MODELO: RW 5000/SU-Pro, SERIE: P17300I000B00454 EN COMITÁN, SEGUN FACTURA No. F 986.	18,560.00
1246 5111A111X001022 0370	01 EQUIPO DE SERVICIO DE RED, MARCA: RADWIN, MODELO: RW 5000/SU-Pro, SERIE: P17300I000X00649 EN COMITÁN, SEGUN FACTURA No. F 986.	18,560.00
1246 5111A111X001022 0371	01 EQUIPO DE SERVICIO DE RED, MARCA: RADWIN, MODELO: RW 5000/SU-Pro, SERIE: P17300I000Y00594 EN COMITÁN, SEGUN FACTURA No. F 986.	18,560.00
1246 5111A111X001022 0372	01 EQUIPO DE SERVICIO DE RED, MARCA: RADWIN, MODELO: RW 5000/SU-Pro, SERIE: P17300I000P00161 EN COMITÁN, SEGUN FACTURA No. F 986.	18,560.00
1246 5111A111X001022 0373	01 EQUIPO DE SERVICIO DE RED, MARCA: RADWIN, MODELO: RW 5000/SU-Pro, SERIE: P17300I000R00243 EN COMITÁN, SEGUN FACTURA No. F 986.	18,560.00
1246 5111A111X001022 0374	01 EQUIPO DE SERVICIO DE RED, MARCA: RADWIN, MODELO: RW 5000/SU-Pro, SERIE: P17300I000P00153 EN COMITÁN, SEGUN FACTURA No. F 986.	18,560.00
1246 5111A111X001022 0375	01 EQUIPO DE SERVICIO DE RED, MARCA: RADWIN, MODELO: RW 5000/SU-Pro, SERIE: P17300I000B00462 EN COMITÁN, SEGUN FACTURA No. F 986.	18,560.00
1246 5111A111X001022 0376	01 EQUIPO DE SERVICIO DE RED, MARCA: RADWIN, MODELO: RW 5000/SU-Pro, SERIE: P17300I000V00147 EN COMITÁN, SEGUN FACTURA No. F 986.	18,560.00
1246 5111A111X001022 0377	01 EQUIPO DE SERVICIO DE RED, MARCA: RADWIN, MODELO: RW 5000/SU-Pro, SERIE: P17300I000X00523 EN COMITÁN, SEGUN FACTURA No. F 986.	18,560.00
1246 5111A111X001022 0378	01 EQUIPO DE SERVICIO DE RED, MARCA: RADWIN, MODELO: RW 5000/SU-Pro, SERIE: P17300I000B00527 EN COMITÁN, SEGUN FACTURA No. F 986.	18,560.00
1246 5111A111X001022 0379	01 EQUIPO DE SERVICIO DE RED, MARCA: RADWIN, MODELO: RW 5000/SU-Pro, SERIE: P17300I000P00154 EN COMITÁN, SEGUN FACTURA No. F 986.	18,560.00
1246 5111A111X001022 0380	01 EQUIPO DE SERVICIO DE RED, MARCA: RADWIN, MODELO: RW 5000/SU-Pro, SERIE: P17300I000R00244 EN COMITÁN, SEGUN FACTURA No. F 986.	18,560.00
1246 5111A111X001022 0381	01 EQUIPO DE SERVICIO DE RED, MARCA: RADWIN, MODELO: RW 5000/SU-Pro, SERIE: P17300I000Y00476 EN COMITÁN, SEGUN FACTURA No. F 986.	18,560.00

SISTEMA CONTABLE 2022
RELACIÓN DE BIENES MUEBLES QUE COMPONEN SU PATRIMONIO
Cuenta Pública al 31 de diciembre de 2022

Página 280 de 371

Hora: 10:20:25a. m.

Fecha: 14/02/2023

Código	Descripción del Bien	Valor en Libros
1246 5111A111X001022 0382	01 EQUIPO DE SERVICIO DE RED, MARCA: RADWIN, MODELO: RW 5000/SU-Pro, SERIE: P17300I000Y00472 EN COMITÁN, SEGUN FACTURA No. F 986.	18,560.00
1246 5111A111X001022 0383	01 EQUIPO DE SERVICIO DE RED, MARCA: RADWIN, MODELO: RW 5000/SU-Pro, SERIE: P17300I000M00151 EN COMITÁN, SEGUN FACTURA No. F 986.	18,560.00
1246 5111A111X001022 0384	01 EQUIPO DE SERVICIO DE RED, MARCA: RADWIN, MODELO: RW 5000/SU-Pro, SERIE: P17300I000M00159 EN COMITÁN, SEGUN FACTURA No. F 986.	18,560.00
1246 5111A111X001022 0385	01 EQUIPO DE SERVICIO DE RED, MARCA: RADWIN, MODELO: RW 5000/SU-Pro, SERIE: P17300I000R00252 EN COMITÁN, SEGUN FACTURA No. F 986.	18,560.00
1246 5111A111X001022 0386	01 EQUIPO DE SERVICIO DE RED, MARCA: RADWIN, MODELO: RW 5000/SU-Pro, SERIE: P17300I000B00464 EN COMITÁN, SEGUN FACTURA No. F 986.	18,560.00
1246 5111A111X001022 0387	01 EQUIPO DE SERVICIO DE RED, MARCA: RADWIN, MODELO: RW 5000/SU-Pro, SERIE: P17300I000R00248 EN COMITÁN, SEGUN FACTURA No. F 986.	18,560.00
1246 5111A111X001022 0388	01 EQUIPO DE SERVICIO DE RED, MARCA: RADWIN, MODELO: RW 5000/SU-Pro, SERIE: P17300I000M00224 EN COMITÁN, SEGUN FACTURA No. F 986.	18,560.00
1246 5111A111X001022 0389	01 EQUIPO DE SERVICIO DE RED, MARCA: RADWIN, MODELO: RW 5000/SU-Pro, SERIE: P17300I000B00481 EN COMITÁN, SEGUN FACTURA No. F 986.	18,560.00
1246 5111A111X001022 0390	01 EQUIPO DE SERVICIO DE RED, MARCA: RADWIN, MODELO: RW 5000/SU-Pro, SERIE: P17300I000B00488 EN COMITÁN, SEGUN FACTURA No. F 986.	18,560.00
1246 5111A111X001022 0391	01 EQUIPO DE SERVICIO DE RED, MARCA: RADWIN, MODELO: RW 5000/SU-Pro, SERIE: P17300I000Y00598 EN COMITÁN, SEGUN FACTURA No. F 986.	18,560.00
1246 5111A111X001022 0392	01 EQUIPO DE SERVICIO DE RED, MARCA: RADWIN, MODELO: RW 5000/SU-Pro, SERIE: P17300I000B00489 EN COMITÁN, SEGUN FACTURA No. F 986.	18,560.00
1246 5111A111X001022 0393	01 EQUIPO DE SERVICIO DE RED, MARCA: RADWIN, MODELO: RW 5000/SU-Pro, SERIE: P17300I000X00528 EN COMITÁN, SEGUN FACTURA No. F 986.	18,560.00
1246 5111A111X001022 0394	01 EQUIPO DE SERVICIO DE RED, MARCA: RADWIN, MODELO: RW 5000/SU-Pro, SERIE: P17300I000Y00475 EN COMITÁN, SEGUN FACTURA No. F 986.	18,560.00
1246 5111A111X001022 0395	01 EQUIPO DE SERVICIO DE RED, MARCA: RADWIN, MODELO: RW 5000/SU-Pro, SERIE: P17300I000P00187 EN COMITÁN, SEGUN FACTURA No. F 986.	18,560.00
1246 5111A111X001022 0396	01 EQUIPO DE SERVICIO DE RED, MARCA: RADWIN, MODELO: RW 5000/SU-Pro, SERIE: P17300I000P00172 EN COMITÁN, SEGUN FACTURA No. F 986.	18,560.00
1246 5111A111X001022 0397	01 EQUIPO DE SERVICIO DE RED, MARCA: RADWIN, MODELO: RW 5000/SU-Pro, SERIE: P17300I000M00155 EN COMITÁN, SEGUN FACTURA No. F 986.	18,560.00
1246 5111A111X001022 0398	01 EQUIPO DE SERVICIO DE RED, MARCA: RADWIN, MODELO: RW 5000/SU-Pro, SERIE: P17300I000V00178 EN COMITÁN, SEGUN FACTURA No. F 986.	18,560.00
1246 5111A111X001022 0399	01 EQUIPO DE SERVICIO DE RED, MARCA: RADWIN, MODELO: RW 5000/SU-Pro, SERIE: P17300I000Y00462 EN COMITÁN, SEGUN FACTURA No. F 986.	18,560.00

SISTEMA CONTABLE 2022
RELACIÓN DE BIENES MUEBLES QUE COMPONEN SU PATRIMONIO
Cuenta Pública al 31 de diciembre de 2022

Página 281 de 371

Hora: 10:20:25a. m.

Fecha: 14/02/2023

Código	Descripción del Bien	Valor en Libros
1246 5111A111X001022 0400	01 EQUIPO DE SERVICIO DE RED, MARCA: RADWIN, MODELO: RW 5000/SU-Pro, SERIE: P17300I000B00377 EN COMITÁN, SEGUN FACTURA No. F 986.	18,560.00
1246 5111A111X001022 0401	01 EQUIPO DE SERVICIO DE RED, MARCA: RADWIN, MODELO: RW 5000/SU-Pro, SERIE: P17300I000P00162 EN COMITÁN, SEGUN FACTURA No. F 986.	18,560.00
1246 5111A111X001022 0402	01 EQUIPO DE SERVICIO DE RED, MARCA: RADWIN, MODELO: RW 5000/SU-Pro, SERIE: P17300I000P00158 EN COMITÁN, SEGUN FACTURA No. F 986.	18,560.00
1246 5111A111X001022 0403	01 EQUIPO DE SERVICIO DE RED, MARCA: RADWIN, MODELO: RW 5000/SU-Pro, SERIE: P17300I000Y00477 EN COMITÁN, SEGUN FACTURA No. F 986.	18,560.00
1246 5111A111X001022 0404	01 EQUIPO DE SERVICIO DE RED, MARCA: RADWIN, MODELO: RW 5000/SU-Pro, SERIE: P17300I000900204 EN COMITÁN, SEGUN FACTURA No. F 986.	18,560.00
1246 5111A111X001022 0405	01 EQUIPO DE SERVICIO DE RED, MARCA: RADWIN, MODELO: RW 5000/SU-Pro, SERIE: P17300I000800175 EN COMITÁN, SEGUN FACTURA No. F 986.	18,560.00
1246 5111A111X001022 0406	01 EQUIPO DE SERVICIO DE RED, MARCA: RADWIN, MODELO: RW 5000/SU-Pro, SERIE: P17300I000X00670 EN COMITÁN, SEGUN FACTURA No. F 986.	18,560.00
1246 5111A111X001022 0407	01 EQUIPO DE SERVICIO DE RED, MARCA: RADWIN, MODELO: RW 5000/SU-Pro, SERIE: P17300I000Y00615 EN COMITÁN, SEGUN FACTURA No. F 986.	18,560.00
1246 5111A111X001022 0408	01 EQUIPO DE SERVICIO DE RED, MARCA: RADWIN, MODELO: RW 5000/SU-Pro, SERIE: P17300I000Y00470 EN COMITÁN, SEGUN FACTURA No. F 986.	18,560.00
1246 5111A111X001022 0409	01 EQUIPO DE SERVICIO DE RED, MARCA: RADWIN, MODELO: RW 5000/SU-Pro, SERIE: P17300I000900189 EN COMITÁN, SEGUN FACTURA No. F 986.	18,560.00
1246 5111A111X001022 0410	01 EQUIPO DE SERVICIO DE RED, MARCA: RADWIN, MODELO: RW 5000/SU-Pro, SERIE: P17300I000Y00600 EN COMITÁN, SEGUN FACTURA No. F 986.	18,560.00
1246 5111A111X001022 0411	01 EQUIPO DE SERVICIO DE RED, MARCA: RADWIN, MODELO: RW 5000/SU-Pro, SERIE: P17300I000V00162 EN COMITÁN, SEGUN FACTURA No. F 986.	18,560.00
1246 5111A111X001022 0412	01 EQUIPO DE SERVICIO DE RED, MARCA: RADWIN, MODELO: RW 5000/SU-Pro, SERIE: P17300I000Y00619 EN COMITÁN, SEGUN FACTURA No. F 986.	18,560.00
1246 5111A111X001022 0413	01 EQUIPO DE SERVICIO DE RED, MARCA: RADWIN, MODELO: RW 5000/SU-Pro, SERIE: P17300I000B00474 EN COMITÁN, SEGUN FACTURA No. F 986.	18,560.00
1246 5111A111X001022 0414	01 EQUIPO DE SERVICIO DE RED, MARCA: RADWIN, MODELO: RW 5000/SU-Pro, SERIE: P17300I000B00461 EN COMITÁN, SEGUN FACTURA No. F 986.	18,560.00
1246 5111A111X001022 0415	01 EQUIPO DE SERVICIO DE RED, MARCA: RADWIN, MODELO: RW 5000/SU-Pro, SERIE: P17300I000200305 EN TONALÁ, SEGUN FACTURA No. F 986.	18,560.00
1246 5111A111X001022 0416	01 EQUIPO DE SERVICIO DE RED, MARCA: RADWIN, MODELO: RW 5000/SU-Pro, SERIE: P17300I000200342 EN TONALÁ, SEGUN FACTURA No. F 986.	37,120.00
1246 5111A111X001022 0418	01 EQUIPO DE SERVICIO DE RED, MARCA: RADWIN, MODELO: RW 5000/SU-Pro, SERIE: P17300I000200321 EN TONALÁ, SEGUN FACTURA No. F 986.	18,560.00

SISTEMA CONTABLE 2022
RELACIÓN DE BIENES MUEBLES QUE COMPONEN SU PATRIMONIO
Cuenta Pública al 31 de diciembre de 2022

Página 282 de 371

Hora: 10:20:25a. m.

Fecha: 14/02/2023

Código	Descripción del Bien	Valor en Libros
1246 5111A111X001022 0419	01 EQUIPO DE SERVICIO DE RED, MARCA: RADWIN, MODELO: RW 5000/SU-Pro, SERIE: P17300I000200332 EN TONALÁ, SEGUN FACTURA No. F 986.	18,560.00
1246 5111A111X001022 0420	01 EQUIPO DE SERVICIO DE RED, MARCA: RADWIN, MODELO: RW 5000/SU-Pro, SERIE: P17300I000200360 EN TONALÁ, SEGUN FACTURA No. F 986.	18,560.00
1246 5111A111X001022 0421	01 EQUIPO DE SERVICIO DE RED, MARCA: RADWIN, MODELO: RW 5000/SU-Pro, SERIE: P17300I000200352 EN TONALÁ, SEGUN FACTURA No. F 986.	18,560.00
1246 5111A111X001022 0422	01 EQUIPO DE SERVICIO DE RED, MARCA: RADWIN, MODELO: RW 5000/SU-Pro, SERIE: P17300I000200340 EN TONALÁ, SEGUN FACTURA No. F 986.	18,560.00
1246 5111A111X001022 0423	01 EQUIPO DE SERVICIO DE RED, MARCA: RADWIN, MODELO: RW 5000/SU-Pro, SERIE: P17300I000B00352 EN TONALÁ, SEGUN FACTURA No. F 986.	18,560.00
1246 5111A111X001022 0424	01 EQUIPO DE SERVICIO DE RED, MARCA: RADWIN, MODELO: RW 5000/SU-Pro, SERIE: P17300I000200376 EN TONALÁ, SEGUN FACTURA No. F 986.	18,560.00
1246 5111A111X001022 0425	01 EQUIPO DE SERVICIO DE RED, MARCA: RADWIN, MODELO: RW 5000/SU-Pro, SERIE: P17300I000Y00482 EN TONALÁ, SEGUN FACTURA No. F 986.	18,560.00
1246 5111A111X001022 0426	01 EQUIPO DE SERVICIO DE RED, MARCA: RADWIN, MODELO: RW 5000/SU-Pro, SERIE: P17300I000M00167 EN TONALÁ, SEGUN FACTURA No. F 986.	18,560.00
1246 5111A111X001022 0427	01 EQUIPO DE SERVICIO DE RED, MARCA: RADWIN, MODELO: RW 5000/SU-Pro, SERIE: P17300I000B00351 EN TONALÁ, SEGUN FACTURA No. F 986.	18,560.00
1246 5111A111X001022 0428	01 EQUIPO DE SERVICIO DE RED, MARCA: RADWIN, MODELO: RW 5000/SU-Pro, SERIE: P17300I000200358 EN TONALÁ, SEGUN FACTURA No. F 986.	18,560.00
1246 5111A111X001022 0429	01 EQUIPO DE SERVICIO DE RED, MARCA: RADWIN, MODELO: RW 5000/SU-Pro, SERIE: P17300I000P00160 EN TONALÁ, SEGUN FACTURA No. F 986.	18,560.00
1246 5111A111X001022 0430	01 EQUIPO DE SERVICIO DE RED, MARCA: RADWIN, MODELO: RW 5000/SU-Pro, SERIE: P17300I000200299 EN TONALÁ, SEGUN FACTURA No. F 986.	18,560.00
1246 5111A111X001022 0431	01 EQUIPO DE SERVICIO DE RED, MARCA: RADWIN, MODELO: RW 5000/SU-Pro, SERIE: P17300I000200357 EN TONALÁ, SEGUN FACTURA No. F 986.	18,560.00
1246 5111A111X001022 0432	01 EQUIPO DE SERVICIO DE RED, MARCA: RADWIN, MODELO: RW 5000/SU-Pro, SERIE: P17300I000B00484 EN TONALÁ, SEGUN FACTURA No. F 986.	18,560.00
1246 5111A111X001022 0433	01 EQUIPO DE SERVICIO DE RED, MARCA: RADWIN, MODELO: RW 5000/SU-Pro, SERIE: P17300I000200320 EN TONALÁ, SEGUN FACTURA No. F 986.	18,560.00
1246 5111A111X001022 0434	01 EQUIPO DE SERVICIO DE RED, MARCA: RADWIN, MODELO: RW 5000/SU-Pro, SERIE: P17300I000B00318 EN TONALÁ, SEGUN FACTURA No. F 986.	18,560.00
1246 5111A111X001022 0435	01 EQUIPO DE SERVICIO DE RED, MARCA: RADWIN, MODELO: RW 5000/SU-Pro, SERIE: P17300I000B00344 EN TONALÁ, SEGUN FACTURA No. F 986.	18,560.00
1246 5111A111X001022 0436	01 EQUIPO DE SERVICIO DE RED, MARCA: RADWIN, MODELO: RW 5000/SU-Pro, SERIE: P17300I000B00311 EN TONALÁ, SEGUN FACTURA No. F 986.	18,560.00

SISTEMA CONTABLE 2022
RELACIÓN DE BIENES MUEBLES QUE COMPONEN SU PATRIMONIO
Cuenta Pública al 31 de diciembre de 2022

Página 283 de 371

Hora: 10:20:25a. m.

Fecha: 14/02/2023

Código	Descripción del Bien	Valor en Libros
1246 5111A111X001022 0437	01 EQUIPO DE SERVICIO DE RED, MARCA: RADWIN, MODELO: RW 5000/SU-Pro, SERIE: P17300I000200375 EN TONALÁ, SEGUN FACTURA No. F 986.	18,560.00
1246 5111A111X001022 0438	01 EQUIPO DE SERVICIO DE RED, MARCA: RADWIN, MODELO: RW 5000/SU-Pro, SERIE: P17300I000B00324 EN TONALÁ, SEGUN FACTURA No. F 986.	18,560.00
1246 5111A111X001022 0439	01 EQUIPO DE SERVICIO DE RED, MARCA: RADWIN, MODELO: RW 5000/SU-Pro, SERIE: P17300I000200337 EN TONALÁ, SEGUN FACTURA No. F 986.	18,560.00
1246 5111A111X001022 0440	01 EQUIPO DE SERVICIO DE RED, MARCA: RADWIN, MODELO: RW 5000/SU-Pro, SERIE: P17300I000200313 EN TONALÁ, SEGUN FACTURA No. F 986.	18,560.00
1246 5111A111X001022 0441	01 EQUIPO DE SERVICIO DE RED, MARCA: RADWIN, MODELO: RW 5000/SU-Pro, SERIE: P17300I000200378 EN TONALÁ, SEGUN FACTURA No. F 986.	18,560.00
1246 5111A111X001022 0442	01 EQUIPO DE SERVICIO DE RED, MARCA: RADWIN, MODELO: RW 5000/SU-Pro, SERIE: P17300I000200349 EN TONALÁ, SEGUN FACTURA No. F 986.	18,560.00
1246 5111A111X001022 0443	01 EQUIPO DE SERVICIO DE RED, MARCA: RADWIN, MODELO: RW 5000/SU-Pro, SERIE: P17300I000R00242 EN TONALÁ, SEGUN FACTURA No. F 986.	18,560.00
1246 5111A111X001022 0445	01 EQUIPO DE SERVICIO DE RED, MARCA: RADWIN, MODELO: RW 5000/SU-Pro, SERIE: P17300I000200307 EN TONALÁ, SEGUN FACTURA No. F 986.	18,560.00
1246 5111A111X001022 0446	01 EQUIPO DE SERVICIO DE RED, MARCA: RADWIN, MODELO: RW 5000/SU-Pro, SERIE: P17300I000B00325 EN TONALÁ, SEGUN FACTURA No. F 986.	18,560.00
1246 5111A111X001022 0447	01 EQUIPO DE SERVICIO DE RED, MARCA: RADWIN, MODELO: RW 5000/SU-Pro, SERIE: P17300I000B00319 EN TONALÁ, SEGUN FACTURA No. F 986.	37,120.00
1246 5111A111X001022 0448	01 EQUIPO DE SERVICIO DE RED, MARCA: RADWIN, MODELO: RW 5000/SU-Pro, SERIE: P17300I000200338 EN TONALÁ, SEGUN FACTURA No. F 986.	18,560.00
1246 5111A111X001022 0449	01 EQUIPO DE SERVICIO DE RED, MARCA: RADWIN, MODELO: RW 5000/SU-Pro, SERIE: P17300I000200304 EN TONALÁ, SEGUN FACTURA No. F 986.	18,560.00
1246 5111A111X001022 0450	01 EQUIPO DE SERVICIO DE RED, MARCA: RADWIN, MODELO: RW 5000/SU-Pro, SERIE: P17300I000200341 EN TONALÁ, SEGUN FACTURA No. F 986.	18,560.00
1246 5111A111X001022 0451	01 EQUIPO DE SERVICIO DE RED, MARCA: RADWIN, MODELO: RW 5000/SU-Pro, SERIE: P17300I000200334 EN TONALÁ, SEGUN FACTURA No. F 986.	18,560.00
1246 5111A111X001022 0452	01 EQUIPO DE SERVICIO DE RED, MARCA: RADWIN, MODELO: RW 5000/SU-Pro, SERIE: P17300I000B00315 EN TONALÁ, SEGUN FACTURA No. F 986.	18,560.00
1246 5111A111X001022 0453	01 EQUIPO DE SERVICIO DE RED, MARCA: RADWIN, MODELO: RW 5000/SU-Pro, SERIE: P17300I000B00348 EN TONALÁ, SEGUN FACTURA No. F 986.	18,560.00
1246 5111A111X001022 0454	01 EQUIPO DE SERVICIO DE RED, MARCA: RADWIN, MODELO: RW 5000/SU-Pro, SERIE: P17300I000B00320 EN TONALÁ, SEGUN FACTURA No. F 986.	18,560.00
1246 5111A111X001022 0455	01 EQUIPO DE SERVICIO DE RED, MARCA: RADWIN, MODELO: RW 5000/SU-Pro, SERIE: P17300I000B00326 EN TONALÁ, SEGUN FACTURA No. F 986.	18,560.00

SISTEMA CONTABLE 2022
RELACIÓN DE BIENES MUEBLES QUE COMPONEN SU PATRIMONIO
Cuenta Pública al 31 de diciembre de 2022

Página 284 de 371

Hora: 10:20:25a. m.

Fecha: 14/02/2023

Código	Descripción del Bien	Valor en Libros
1246 5111A111X001022 0456	01 EQUIPO DE SERVICIO DE RED, MARCA: RADWIN, MODELO: RW 5000/SU-Pro, SERIE: P17300I000200315 EN TONALÁ, SEGUN FACTURA No. F 986.	18,560.00
1246 5111A111X001022 0457	01 EQUIPO DE SERVICIO DE RED, MARCA: RADWIN, MODELO: RW 5000/SU-Pro, SERIE: P17300I000200466 EN TONALÁ, SEGUN FACTURA No. F 986.	18,560.00
1246 5111A111X001022 0458	01 EQUIPO DE SERVICIO DE RED, MARCA: RADWIN, MODELO: RW 5000/SU-Pro, SERIE: P17300I000200345 EN TONALÁ, SEGUN FACTURA No. F 986.	18,560.00
1246 5111A111X001022 0459	01 EQUIPO DE SERVICIO DE RED, MARCA: RADWIN, MODELO: RW 5000/SU-Pro, SERIE: P17300I000B00353 EN TONALÁ, SEGUN FACTURA No. F 986.	18,560.00
1246 5111A111X001022 0460	01 EQUIPO DE SERVICIO DE RED, MARCA: RADWIN, MODELO: RW 5000/SU-Pro, SERIE: P17300I000B00335 EN TONALÁ, SEGUN FACTURA No. F 986.	18,560.00
1246 5111A111X001022 0461	01 EQUIPO DE SERVICIO DE RED, MARCA: RADWIN, MODELO: RW 5000/SU-Pro, SERIE: P17300I000B00340 EN TONALÁ, SEGUN FACTURA No. F 986.	18,560.00
1246 5111A111X001022 0462	01 EQUIPO DE SERVICIO DE RED, MARCA: RADWIN, MODELO: RW 5000/SU-Pro, SERIE: P17300I000B00322 EN TONALÁ, SEGUN FACTURA No. F 986.	18,560.00
1246 5111A111X001022 0463	01 EQUIPO DE SERVICIO DE RED, MARCA: RADWIN, MODELO: RW 5000/SU-Pro, SERIE: P17300I000200302 EN TONALÁ, SEGUN FACTURA No. F 986.	18,560.00
1246 5111A111X001022 0464	01 EQUIPO DE SERVICIO DE RED, MARCA: RADWIN, MODELO: RW 5000/SU-Pro, SERIE: P17300I000200303 EN TONALÁ, SEGUN FACTURA No. F 986.	18,560.00
1246 5111A111X001022 0465	01 EQUIPO DE SERVICIO DE RED, MARCA: RADWIN, MODELO: RW 5000/SU-Pro, SERIE: P17300I000200377 EN TONALÁ, SEGUN FACTURA No. F 986.	18,560.00
1246 5111A111X001022 0466	01 EQUIPO DE SERVICIO DE RED, MARCA: RADWIN, MODELO: RW 5000/SU-Pro, SERIE: P17300I000R00240 EN TONALÁ, SEGUN FACTURA No. F 986.	18,560.00
1246 5111A111X001022 0467	01 EQUIPO DE SERVICIO DE RED, MARCA: RADWIN, MODELO: RW 5000/SU-Pro, SERIE: P17300I000B00310 EN TONALÁ, SEGUN FACTURA No. F 986.	18,560.00
1246 5111A111X001022 0468	01 POSTE TRONCOCÓNICO DE ACERO GALVANIZADO DE 12M DE ALTURA; SERIE: C-153, EN PALENQUE, SEGÚN FACTURA No. F 986.	183,396.00
1246 5111A111X001022 0538	01 POSTE TRONCOCÓNICO DE ACERO GALVANIZADO DE 12 MTS DE ALTURA, SERIE: C - 283, UBIDADO EN REFORMA; SEGUN FACTURA No. F 1000.	183,396.00
1246 5111A111X001022 0539	01 POSTE TRONCOCÓNICO DE ACERO GALVANIZADO DE 12 MTS DE ALTURA, SERIE: C - 191, UBIDADO EN REFORMA; SEGUN FACTURA No. F 1000.	183,396.00
1246 5111A111X001022 0540	01 POSTE TRONCOCÓNICO DE ACERO GALVANIZADO DE 12 MTS DE ALTURA, SERIE: C - 286, UBIDADO EN REFORMA; SEGUN FACTURA No. F 1000.	183,396.00
1246 5111A111X001022 0541	01 POSTE TRONCOCÓNICO DE ACERO GALVANIZADO DE 12 MTS DE ALTURA, SERIE: C - 189, UBIDADO EN REFORMA; SEGUN FACTURA No. F 1000.	183,396.00
1246 5111A111X001022 0542	01 POSTE TRONCOCÓNICO DE ACERO GALVANIZADO DE 12 MTS DE ALTURA, SERIE: C - 269, UBIDADO EN REFORMA; SEGUN FACTURA No. F 1000.	183,396.00
1246 5111A111X001022 0543	01 POSTE TRONCOCÓNICO DE ACERO GALVANIZADO DE 12 MTS DE ALTURA, SERIE: C - 307, UBIDADO EN REFORMA; SEGUN FACTURA No. F 1000.	183,396.00

SISTEMA CONTABLE 2022
RELACIÓN DE BIENES MUEBLES QUE COMPONEN SU PATRIMONIO
Cuenta Pública al 31 de diciembre de 2022

Página 285 de 371

Hora: 10:20:25a. m.

Fecha: 14/02/2023

Código	Descripción del Bien	Valor en Libros
1246 5111A111X001022 0544	01 POSTE TRONCOCÓNICO DE ACERO GALVANIZADO DE 12 MTS DE ALTURA, SERIE: C - 306, UBIDADO EN REFORMA; SEGUN FACTURA No. F 1000.	183,396.00
1246 5111A111X001022 0545	01 POSTE TRONCOCÓNICO DE ACERO GALVANIZADO DE 12 MTS DE ALTURA, SERIE: C - 192, UBIDADO EN REFORMA; SEGUN FACTURA No. F 1000.	183,396.00
1246 5111A111X001022 0546	01 POSTE TRONCOCÓNICO DE ACERO GALVANIZADO DE 12 MTS DE ALTURA, SERIE: C - 184, UBIDADO EN REFORMA; SEGUN FACTURA No. F 1000.	183,396.00
1246 5111A111X001022 0547	01 POSTE TRONCOCÓNICO DE ACERO GALVANIZADO DE 12 MTS DE ALTURA, SERIE: C - 266, UBIDADO EN REFORMA; SEGUN FACTURA No. F 1000.	183,396.00
1246 5111A111X001022 0548	01 POSTE TRONCOCÓNICO DE ACERO GALVANIZADO DE 12 MTS DE ALTURA, SERIE: C - 268, UBIDADO EN REFORMA; SEGUN FACTURA No. F 1000.	183,396.00
1246 5111A111X001022 0549	01 POSTE TRONCOCÓNICO DE ACERO GALVANIZADO DE 12 MTS DE ALTURA, SERIE: C - 289, UBIDADO EN REFORMA; SEGUN FACTURA No. F 1000.	183,396.00
1246 5111A111X001022 0550	01 POSTE TRONCOCÓNICO DE ACERO GALVANIZADO DE 12 MTS DE ALTURA, SERIE: C - 281, UBIDADO EN REFORMA; SEGUN FACTURA No. F 1000.	183,396.00
1246 5111A111X001022 0551	01 POSTE TRONCOCÓNICO DE ACERO GALVANIZADO DE 12 MTS DE ALTURA, SERIE: C - 267, UBIDADO EN REFORMA; SEGUN FACTURA No. F 1000.	183,396.00
1246 5111A111X001022 0552	01 POSTE TRONCOCÓNICO DE ACERO GALVANIZADO DE 12 MTS DE ALTURA, SERIE: C - 329, UBIDADO EN REFORMA; SEGUN FACTURA No. F 1000.	183,396.00
1246 5111A111X001022 0553	01 POSTE TRONCOCÓNICO DE ACERO GALVANIZADO DE 12 MTS DE ALTURA, SERIE: C - 320, UBIDADO EN REFORMA; SEGUN FACTURA No. F 1000.	183,396.00
1246 5111A111X001022 0554	01 POSTE TRONCOCÓNICO DE ACERO GALVANIZADO DE 12 MTS DE ALTURA, SERIE: C - 188, UBIDADO EN REFORMA; SEGUN FACTURA No. F 1000.	183,396.00
1246 5111A111X001022 0555	01 POSTE TRONCOCÓNICO DE ACERO GALVANIZADO DE 12 MTS DE ALTURA, SERIE: C - 259, UBIDADO EN REFORMA; SEGUN FACTURA No. F 1000.	183,396.00
1246 5111A111X001022 0556	01 POSTE TRONCOCÓNICO DE ACERO GALVANIZADO DE 12 MTS DE ALTURA, SERIE: C-150, UBIDADO EN PALENQUE; SEGUN FACTURA No. F 1000.	183,396.00
1246 5111A111X001022 0557	01 POSTE TRONCOCÓNICO DE ACERO GALVANIZADO DE 12 MTS DE ALTURA, SERIE: C-167, UBIDADO EN PALENQUE; SEGUN FACTURA No. F 1000.	183,396.00
1246 5111A111X001022 0558	01 POSTE TRONCOCÓNICO DE ACERO GALVANIZADO DE 12 MTS DE ALTURA, SERIE: C-322, UBIDADO EN PALENQUE; SEGUN FACTURA No. F 1000.	183,396.00
1246 5111A111X001022 0559	01 POSTE TRONCOCÓNICO DE ACERO GALVANIZADO DE 12 MTS DE ALTURA, SERIE: C-115, UBIDADO EN PALENQUE; SEGUN FACTURA No. F 1000.	183,396.00
1246 5111A111X001022 0560	01 POSTE TRONCOCÓNICO DE ACERO GALVANIZADO DE 12 MTS DE ALTURA, SERIE: C-160, UBIDADO EN PALENQUE; SEGUN FACTURA No. F 1000.	183,396.00
1246 5111A111X001022 0561	01 POSTE TRONCOCÓNICO DE ACERO GALVANIZADO DE 12 MTS DE ALTURA, SERIE: C-171, UBIDADO EN PALENQUE; SEGUN FACTURA No. F 1000.	183,396.00

SISTEMA CONTABLE 2022
RELACIÓN DE BIENES MUEBLES QUE COMPONEN SU PATRIMONIO
Cuenta Pública al 31 de diciembre de 2022

Página 286 de 371

Hora: 10:20:25a. m.

Fecha: 14/02/2023

Código	Descripción del Bien	Valor en Libros
1246 5111A111X001022 0562	01 POSTE TRONCOCÓNICO DE ACERO GALVANIZADO DE 12 MTS DE ALTURA, SERIE: C-295, UBIDADO EN PALENQUE; SEGUN FACTURA No. F 1000.	3,162,600.12
1246 5111A111X001022 0564	01 SUMINISTRO DE 7 REDES BACKBONE, MARCA: AVIAT, MODELO: W48-00H1-WP, SERIE: EBT2044N102, DEL C5 EN PALENQUE, CHIAPAS, FACTURA: F 1037; (INGENIERÍA, DISEÑO, DESPLIEGUE, IMPLEMENTACIÓN, INSTALACIÓN Y PUESTA EN MARCHA).	324,324.00
1246 5111A111X001022 0565	01 SUMINISTRO DE 7 REDES BACKBONE, MARCA: INFINET, MODELO: Xm/5x.1000.4x300.2x28, SERIE: 507158, DEL C5 EN PALENQUE, CHIAPAS, FACTURA: F 1037; (INGENIERÍA, DISEÑO, DESPLIEGUE, IMPLEMENTACIÓN, INSTALACIÓN Y PUESTA EN MARCHA).	127,270.00
1246 5111A111X001022 0566	01 SUMINISTRO DE 7 REDES BACKBONE, MARCA: AVIAT, MODELO: W48-00L1-WP, SERIE: EBT2044N140, DEL C5 EN PALENQUE, CHIAPAS, FACTURA: F 1037; (INGENIERÍA, DISEÑO, DESPLIEGUE, IMPLEMENTACIÓN, INSTALACIÓN Y PUESTA EN MARCHA).	324,324.00
1246 5111A111X001022 0567	01 SUMINISTRO DE 7 REDES BACKBONE, MARCA: INFINET, MODELO: Xm/5x.1000.4x300.2x26, SERIE: 506370, DEL C5 EN PALENQUE, CHIAPAS, FACTURA: F 1037; (INGENIERÍA, DISEÑO, DESPLIEGUE, IMPLEMENTACIÓN, INSTALACIÓN Y PUESTA EN MARCHA).	127,270.00
1246 5111A111X001022 0568	01 SUMINISTRO DE 7 REDES BACKBONE, MARCA: AVIAT, MODELO: W48-00L1-WP, SERIE: EBT2044N136, DEL CBTA EN PALENQUE, CHIAPAS, FACTURA: F 1037; (INGENIERÍA, DISEÑO, DESPLIEGUE, IMPLEMENTACIÓN, INSTALACIÓN Y PUESTA EN MARCHA).	324,324.00
1246 5111A111X001022 0569	01 SUMINISTRO DE 7 REDES BACKBONE, MARCA: AVIAT, MODELO: W48-00L1-WP, SERIE: EBT2044N149, DEL CBTA EN PALENQUE, CHIAPAS, FACTURA: F 1037; (INGENIERÍA, DISEÑO, DESPLIEGUE, IMPLEMENTACIÓN, INSTALACIÓN Y PUESTA EN MARCHA).	324,324.00
1246 5111A111X001022 0570	01 SUMINISTRO DE 7 REDES BACKBONE, MARCA: AVIAT, MODELO: W48-00H1-WP, SERIE: EBT2044N117, DEL CBTA EN PALENQUE, CHIAPAS, FACTURA: F 1037; (INGENIERÍA, DISEÑO, DESPLIEGUE, IMPLEMENTACIÓN, INSTALACIÓN Y PUESTA EN MARCHA).	324,324.00
1246 5111A111X001022 0571	01 SUMINISTRO DE 7 REDES BACKBONE, MARCA: AVIAT, MODELO: W48-00H1-WP, SERIE: EBT2044N106, AGRICULTURA EN PALENQUE, CHIAPAS, FACTURA: F 1037; (INGENIERÍA, DISEÑO, DESPLIEGUE, IMPLEMENTACIÓN, INSTALACIÓN Y PUESTA EN MARCHA).	324,324.00
1246 5111A111X001022 0572	01 SUMINISTRO DE 7 REDES BACKBONE, MARCA: AVIAT, MODELO: W48-00H1-WP, SERIE: EBT2044N109, AGRICULTURA EN PALENQUE, CHIAPAS, FACTURA: F 1037; (INGENIERÍA, DISEÑO, DESPLIEGUE, IMPLEMENTACIÓN, INSTALACIÓN Y PUESTA EN MARCHA).	324,324.00
1246 5111A111X001022 0573	01 SUMINISTRO DE 7 REDES BACKBONE, MARCA: AVIAT, MODELO: W48-00H1-WP, SERIE: EBT2044N150, PRESIDENCIA EN PALENQUE, CHIAPAS, FACTURA: F 1037; (INGENIERÍA, DISEÑO, DESPLIEGUE, IMPLEMENTACIÓN, INSTALACIÓN Y PUESTA EN MARCHA).	324,324.00
1246 5111A111X001022 0574	01 SUMINISTRO DE 7 REDES BACKBONE, MARCA: INFINET, MODELO: Xm/5x.1000.4x300.2x28, SERIE: 507152, PRESIDENCIA EN PALENQUE, CHIAPAS, FACTURA: F 1037; (INGENIERÍA, DISEÑO, DESPLIEGUE, IMPLEMENTACIÓN, INSTALACIÓN Y PUESTA EN MARCHA).	90,002.00
1246 5111A111X001022 0575	01 SUMINISTRO DE 7 REDES BACKBONE, MARCA: INFINET, MODELO: Xm/5x.1000.4x300.2x26, SERIE: 506451, PRESIDENCIA EN PALENQUE, CHIAPAS, FACTURA: F 1037; (INGENIERÍA, DISEÑO, DESPLIEGUE, IMPLEMENTACIÓN, INSTALACIÓN Y PUESTA EN MARCHA).	90,002.00
1246 5111A111X001022 0576	01 SUMINISTRO DE 7 REDES BACKBONE, MARCA: INFINET, MODELO: Xm/5x.500.2x500.2x26, SERIE: 506802, PRESIDENCIA EN PALENQUE, CHIAPAS, FACTURA: F 1037; (INGENIERÍA, DISEÑO, DESPLIEGUE, IMPLEMENTACIÓN, INSTALACIÓN Y PUESTA EN MARCHA).	114,906.00

SISTEMA CONTABLE 2022
RELACIÓN DE BIENES MUEBLES QUE COMPONEN SU PATRIMONIO
Cuenta Pública al 31 de diciembre de 2022

Página 287 de 371

Hora: 10:20:25a. m.

Fecha: 14/02/2023

Código	Descripción del Bien	Valor en Libros
1246 5111A111X001022 0577	01 SUMINISTRO DE 7 REDES BACKBONE, MARCA: INFINET, MODELO: Xm/5x.500.2x500.2x26, SERIE: 506801, GUARDIA NACIONAL EN PALENQUE, CHIAPAS, FACTURA: F 1037; (INGENIERÍA, DISEÑO, DESPLIEGUE, IMPLEMENTACIÓN, INSTALACIÓN Y PUESTA EN MARCHA).	3,467,958.00
1246 5111A111X001022 0578	01 ENLACE DE MICROONDAS HUIITEPEC-SAN CRISTÓBAL, ANCHO DE LA BANDA 7.1 GHZ, MARCA: AVIAT, MODELO: CTR 8540, SERIE: EBT2039A042, FACTURA: F 1037.	2,979,204.09
1246 5111A111X001022 0579	01 ENLACE DE MICROONDAS MONTECRISTO-MACTUMATZA, ANCHO DE LA BANDA 7.1 GHZ, MARCA: AVIAT, MODELO: CTR 8540, SERIE: EBT2029N125, FACTURA: F 1037.	2,979,204.11
1246 5111A111X001022 0580	01 ENLACE DE MICROONDAS SESECAPA-MORELOS, ANCHO DE LA BANDA 7.1 GHZ, MARCA: AVIAT, MODELO: CTR 8540, SERIE: EBT2003A321, FACTURA: F 1037.	2,979,204.11
1246 5111A111X001022 0581	01 ENLACE DE MICROONDAS MORELOS-LOMA LINDA, ANCHO DE LA BANDA 7.1 GHZ, MARCA: AVIAT, MODELO: CTR 8540, SERIE: EBT1948B509, FACTURA: F 1037.	2,979,204.11
1246 5111A111X001022 0582	01 RADIO DE MICROONDAS 2000 SERIE ALFA, MARCA: RADWIN, MODELO: RW-2954-6H50, SERIE: P17660I500X02182, TUXTLA GTZ, FACTURA: F 1037.	48,998.40
1246 5111A111X001022 0583	01 RADIO DE MICROONDAS 2000 SERIE ALFA, MARCA: RADWIN, MODELO: RW-2954-6H50, SERIE: P17660I500202100, TUXTLA GTZ, FACTURA: F 1037.	48,998.40
1246 5111A111X001022 0584	01 RADIO DE MICROONDAS 2000 SERIE ALFA, MARCA: RADWIN, MODELO: RW-2954-6H50, SERIE: P17660I500202113, TUXTLA GTZ, FACTURA: F 1037.	48,998.40
1246 5111A111X001022 0585	01 RADIO DE MICROONDAS 2000 SERIE ALFA, MARCA: RADWIN, MODELO: RW-2954-6H50, SERIE: P17660I500800390, TUXTLA GTZ, FACTURA: F 1037.	48,998.40
1246 5111A111X001022 0586	01 RADIO DE MICROONDAS 2000 SERIE ALFA, MARCA: RADWIN, MODELO: RW-2954-6H50, SERIE: P17660I500X01255, TUXTLA GTZ, FACTURA: F 1037.	48,998.40
1246 5111A111X001022 0587	01 RADIO DE MICROONDAS 2000 SERIE ALFA, MARCA: RADWIN, MODELO: RW-2954-6H50, SERIE: P17660I500900376, TUXTLA GTZ, FACTURA: F 1037.	48,998.40
1246 5111A111X001022 0588	01 RADIO DE MICROONDAS 2000 SERIE ALFA, MARCA: RADWIN, MODELO: RW-2954-6H50, SERIE: P17660I500900397, TUXTLA GTZ, FACTURA: F 1037.	48,998.40
1246 5111A111X001022 0589	01 RADIO DE MICROONDAS 2000 SERIE ALFA, MARCA: RADWIN, MODELO: RW-2954-6H50, SERIE: P17660I500200319, TUXTLA GTZ, FACTURA: F 1037.	48,998.40
1246 5111A111X001022 0590	01 RADIO DE MICROONDAS 2000 SERIE ALFA, MARCA: RADWIN, MODELO: RW-2954-6H50, SERIE: P17660I500900368, TUXTLA GTZ, FACTURA: F 1037.	48,998.40
1246 5111A111X001022 0591	01 RADIO DE MICROONDAS 2000 SERIE ALFA, MARCA: RADWIN, MODELO: RW-2954-6H50, SERIE: P17660I500800377, TUXTLA GTZ, FACTURA: F 1037.	48,998.40
1246 5111A111X001022 0592	01 RADIO DE MICROONDAS 2000 SERIE ALFA, MARCA: RADWIN, MODELO: RW-2954-6H50, SERIE: P17660I500B01720, TUXTLA GTZ, FACTURA: F 1037.	48,998.40
1246 5111A111X001022 0593	01 RADIO DE MICROONDAS 2000 SERIE ALFA, MARCA: RADWIN, MODELO: RW-2954-6H50, SERIE: P17660I500201098, TUXTLA GTZ, FACTURA: F 1037.	48,998.40
1246 5111A111X001022 0594	01 RADIO DE MICROONDAS 2000 SERIE ALFA, MARCA: RADWIN, MODELO: RW-2954-6H50, SERIE: P17660I500B01700, TUXTLA GTZ, FACTURA: F 1037.	48,998.40
1246 5111A111X001022 0595	01 RADIO DE MICROONDAS 2000 SERIE ALFA, MARCA: RADWIN, MODELO: RW-2954-6H50, SERIE: P17660I500800958, TUXTLA GTZ, FACTURA: F 1037.	48,998.40
1246 5111A111X001022 0596	01 RADIO DE MICROONDAS 2000 SERIE ALFA, MARCA: RADWIN, MODELO: RW-2954-6H50, SERIE: P17660I500R00886, TUXTLA GTZ, FACTURA: F 1037.	48,998.40
1246 5111A111X001022 0597	01 RADIO DE MICROONDAS 2000 SERIE ALFA, MARCA: RADWIN, MODELO: RW-2954-6H50, SERIE: P17660I500201122, TUXTLA GTZ, FACTURA: F 1037.	48,998.40
1246 5111A111X001022 0598	01 RADIO DE MICROONDAS 2000 SERIE ALFA, MARCA: RADWIN, MODELO: RW-2954-6H50, SERIE: P17660I500900953, TUXTLA GTZ, FACTURA: F 1037.	48,998.40
1246 5111A111X001022 0599	01 RADIO DE MICROONDAS 2000 SERIE ALFA, MARCA: RADWIN, MODELO: RW-2954-6H50, SERIE: P17660I500X02179, TUXTLA GTZ, FACTURA: F 1037.	48,998.40
1246 5111A111X001022 0600	01 RADIO DE MICROONDAS 2000 SERIE ALFA, MARCA: RADWIN, MODELO: RW-2954-6H50, SERIE: P17300I500R00888, TUXTLA GTZ, FACTURA: F 1037.	48,998.40

SISTEMA CONTABLE 2022
RELACIÓN DE BIENES MUEBLES QUE COMPONEN SU PATRIMONIO
Cuenta Pública al 31 de diciembre de 2022

Página 288 de 371

Hora: 10:20:25a. m.

Fecha: 14/02/2023

Código	Descripción del Bien	Valor en Libros
1246 5111A111X001022 0601	01 RADIO DE MICROONDAS 2000 SERIE ALFA, MARCA: RADWIN, MODELO: RW-2954-6H50, SERIE: P17660I500201128, TUXTLA GTZ, FACTURA: F 1037.	48,998.40
1246 5111A111X001022 0602	01 RADIO DE MICROONDAS 2000 SERIE ALFA, MARCA: RADWIN, MODELO: RW-2954-6H50, SERIE: P17660I500800959, TUXTLA GTZ, FACTURA: F 1037.	48,998.40
1246 5111A111X001022 0603	01 RADIO DE MICROONDAS 2000 SERIE ALFA, MARCA: RADWIN, MODELO: RW-2954-6H50, SERIE: P17660I500900371, TUXTLA GTZ, FACTURA: F 1037.	48,998.40
1246 5111A111X001022 0604	01 RADIO DE MICROONDAS 2000 SERIE ALFA, MARCA: RADWIN, MODELO: RW-2954-6H50, SERIE: P17660I500900957, TUXTLA GTZ, FACTURA: F 1037.	48,998.40
1246 5111A111X001022 0605	01 RADIO DE MICROONDAS 2000 SERIE ALFA, MARCA: RADWIN, MODELO: RW-2954-6H50, SERIE: P17660I500X01834, TUXTLA GTZ, FACTURA: F 1037.	48,998.40
1246 5111A111X001022 0606	01 RADIO DE MICROONDAS 2000 SERIE ALFA, MARCA: RADWIN, MODELO: RW-2954-6H50, SERIE: P17660I500V00954, TUXTLA GTZ, FACTURA: F 1037.	48,998.40
1246 5111A111X001022 0607	01 RADIO DE MICROONDAS 2000 SERIE ALFA, MARCA: RADWIN, MODELO: RW-2954-6H50, SERIE: P17660I500Y01596, TUXTLA GTZ, FACTURA: F 1037.	48,998.40
1246 5111A111X001022 0608	01 RADIO DE MICROONDAS 2000 SERIE ALFA, MARCA: RADWIN, MODELO: RW-2954-6H50, SERIE: P17660I500B01709, TUXTLA GTZ, FACTURA: F 1037.	48,998.40
1246 5111A111X001022 0609	01 RADIO DE MICROONDAS 2000 SERIE ALFA, MARCA: RADWIN, MODELO: RW-2954-6H50, SERIE: P17660I500B01162, TUXTLA GTZ, FACTURA: F 1037.	48,998.40
1246 5111A111X001022 0610	01 RADIO DE MICROONDAS 2000 SERIE ALFA, MARCA: RADWIN, MODELO: RW-2954-6H50, SERIE: P17660I500800373, TUXTLA GTZ, FACTURA: F 1037.	48,998.40
1246 5111A111X001022 0611	01 RADIO DE MICROONDAS 2000 SERIE ALFA, MARCA: RADWIN, MODELO: RW-2954-6H50, SERIE: P17660I500X01843, TUXTLA GTZ, FACTURA: F 1037.	48,998.40
1246 5111A111X001022 0612	01 RADIO DE MICROONDAS 2000 SERIE ALFA, MARCA: RADWIN, MODELO: RW-2954-6H50, SERIE: P17660I500201103, TUXTLA GTZ, FACTURA: F 1037.	48,998.40
1246 5111A111X001022 0613	01 RADIO DE MICROONDAS 2000 SERIE ALFA, MARCA: RADWIN, MODELO: RW-2954-6H50, SERIE: P17660I500201107, TUXTLA GTZ, FACTURA: F 1037.	48,998.40
1246 5111A111X001022 0614	01 RADIO DE MICROONDAS 2000 SERIE ALFA, MARCA: RADWIN, MODELO: RW-2954-6H50, SERIE: P17660I500V00962, TUXTLA GTZ, FACTURA: F 1037.	48,998.40
1246 5111A111X001022 0615	01 RADIO DE MICROONDAS 2000 SERIE ALFA, MARCA: RADWIN, MODELO: RW-2954-6H50, SERIE: P17660I500X01282, TUXTLA GTZ, FACTURA: F 1037.	48,998.40
1246 5111A111X001022 0616	01 RADIO DE MICROONDAS 2000 SERIE ALFA, MARCA: RADWIN, MODELO: RW-2954-6H50, SERIE: P17660I500B01705, TUXTLA GTZ, FACTURA: F 1037.	48,998.40
1246 5111A111X001022 0617	01 RADIO DE MICROONDAS 2000 SERIE ALFA, MARCA: RADWIN, MODELO: RW-2954-6H50, SERIE: P17660I500R00894, TUXTLA GTZ, FACTURA: F 1037.	48,998.40
1246 5111A111X001022 0618	01 RADIO DE MICROONDAS 2000 SERIE ALFA, MARCA: RADWIN, MODELO: RW-2954-6H50, SERIE: P17660I500X01281, TUXTLA GTZ, FACTURA: F 1037.	48,998.40
1246 5111A111X001022 0619	01 RADIO DE MICROONDAS 2000 SERIE ALFA, MARCA: RADWIN, MODELO: RW-2954-6H50, SERIE: P17660I500R00906, TUXTLA GTZ, FACTURA: F 1037.	48,998.40
1246 5111A111X001022 0620	01 RADIO DE MICROONDAS 2000 SERIE ALFA, MARCA: RADWIN, MODELO: RW-2954-6H50, SERIE: P17660I500800383, TUXTLA GTZ, FACTURA: F 1037.	48,998.40
1246 5111A111X001022 0621	01 RADIO DE MICROONDAS 2000 SERIE ALFA, MARCA: RADWIN, MODELO: RW-2954-6H50, SERIE: P17660I500900374, TAPACHULA, FACTURA: F 1037.	48,998.40
1246 5111A111X001022 0622	01 RADIO DE MICROONDAS 2000 SERIE ALFA, MARCA: RADWIN, MODELO: RW-2954-6H50, SERIE: P17660I500B01177, TAPACHULA, FACTURA: F 1037.	48,998.40
1246 5111A111X001022 0624	01 RADIO DE MICROONDAS 2000 SERIE ALFA, MARCA: RADWIN, MODELO: RW-2954-6H50, SERIE: P17660I500800400, TAPACHULA, FACTURA: F 1037.	48,998.40
1246 5111A111X001022 0625	01 RADIO DE MICROONDAS 2000 SERIE ALFA, MARCA: RADWIN, MODELO: RW-2954-6H50, SERIE: P17660I500201127, TAPACHULA, FACTURA: F 1037.	48,998.40
1246 5111A111X001022 0626	01 RADIO DE MICROONDAS 2000 SERIE ALFA, MARCA: RADWIN, MODELO: RW-2954-6H50, SERIE: P17660I500201106, TAPACHULA, FACTURA: F 1037.	48,998.40
1246 5111A111X001022 0627	01 RADIO DE MICROONDAS 2000 SERIE ALFA, MARCA: RADWIN, MODELO: RW-2954-6H50, SERIE: P17660I500X01269, TAPACHULA, FACTURA: F 1037.	48,998.40
1246 5111A111X001022 0628	01 RADIO DE MICROONDAS 2000 SERIE ALFA, MARCA: RADWIN, MODELO: RW-2954-6H50, SERIE: P17660I500B01157, TAPACHULA, FACTURA: F 1037.	48,998.40

SISTEMA CONTABLE 2022
RELACIÓN DE BIENES MUEBLES QUE COMPONEN SU PATRIMONIO
Cuenta Pública al 31 de diciembre de 2022

Página 289 de 371

Hora: 10:20:25a. m.

Fecha: 14/02/2023

Código	Descripción del Bien	Valor en Libros
1246 5111A111X001022 0629	01 RADIO DE MICROONDAS 2000 SERIE ALFA, MARCA: RADWIN, MODELO: RW-2954-6H50, SERIE: P17660I500B01153, TAPACHULA, FACTURA: F 1037.	48,998.40
1246 5111A111X001022 0630	01 RADIO DE MICROONDAS 2000 SERIE ALFA, MARCA: RADWIN, MODELO: RW-2954-6H50, SERIE: P17660I500B01174, TAPACHULA, FACTURA: F 1037.	48,998.40
1246 5111A111X001022 0631	01 RADIO DE MICROONDAS 2000 SERIE ALFA, MARCA: RADWIN, MODELO: RW-2954-6H50, SERIE: P17660I500R00892, TAPACHULA, FACTURA: F 1037.	48,998.40
1246 5111A111X001022 0632	01 RADIO DE MICROONDAS 2000 SERIE ALFA, MARCA: RADWIN, MODELO: RW-2954-6H50, SERIE: P17660I500800381, TAPACHULA, FACTURA: F 1037.	48,998.40
1246 5111A111X001022 0633	01 RADIO DE MICROONDAS 2000 SERIE ALFA, MARCA: RADWIN, MODELO: RW-2954-6H50, SERIE: P17660I500201104, TAPACHULA, FACTURA: F 1037.	48,998.40
1246 5111A111X001022 0634	01 RADIO DE MICROONDAS 2000 SERIE ALFA, MARCA: RADWIN, MODELO: RW-2954-6H50, SERIE: P17660I500B00322, TAPACHULA, FACTURA: F 1037.	48,998.40
1246 5111A111X001022 0635	01 RADIO DE MICROONDAS 2000 SERIE ALFA, MARCA: RADWIN, MODELO: RW-2954-6H50, SERIE: P17660I500201131, TAPACHULA, FACTURA: F 1037.	48,998.40
1246 5111A111X001022 0636	01 RADIO DE MICROONDAS 2000 SERIE ALFA, MARCA: RADWIN, MODELO: RW-2954-6H50, SERIE: P17660I500202053, TAPACHULA, FACTURA: F 1037.	48,998.40
1246 5111A111X001022 0637	01 RADIO DE MICROONDAS 2000 SERIE ALFA, MARCA: RADWIN, MODELO: RW-2954-6H50, SERIE: P17660I500201108, TAPACHULA, FACTURA: F 1037.	48,998.40
1246 5111A111X001022 0638	01 RADIO DE MICROONDAS 2000 SERIE ALFA, MARCA: RADWIN, MODELO: RW-2954-6H50, SERIE: P17660I500B01175, TAPACHULA, FACTURA: F 1037.	48,998.40
1246 5111A111X001022 0639	01 RADIO DE MICROONDAS 2000 SERIE ALFA, MARCA: RADWIN, MODELO: RW-2954-6H50, SERIE: P17660I500900370, TAPACHULA, FACTURA: F 1037.	48,998.40
1246 5111A111X001022 0640	01 RADIO DE MICROONDAS 2000 SERIE ALFA, MARCA: RADWIN, MODELO: RW-2954-6H50, SERIE: P17660I500R00896, TAPACHULA, FACTURA: F 1037.	48,998.40
1246 5111A111X001022 0641	01 RADIO DE MICROONDAS 2000 SERIE ALFA, MARCA: RADWIN, MODELO: RW-2954-6H50, SERIE: P17660I500800370, TAPACHULA, FACTURA: F 1037.	48,998.40
1246 5111A111X001022 0642	01 RADIO DE MICROONDAS 2000 SERIE ALFA, MARCA: RADWIN, MODELO: RW-2954-6H50, SERIE: P17660I500B01150, TAPACHULA, FACTURA: F 1037.	48,998.40
1246 5111A111X001022 0643	01 RADIO DE MICROONDAS 2000 SERIE ALFA, MARCA: RADWIN, MODELO: RW-2954-6H50, SERIE: P17660I500R00881, TAPACHULA, FACTURA: F 1037.	48,998.40
1246 5111A111X001022 0644	01 RADIO DE MICROONDAS 2000 SERIE ALFA, MARCA: RADWIN, MODELO: RW-2954-6H50, SERIE: P17660I500B01155, TAPACHULA, FACTURA: F 1037.	48,998.40
1246 5111A111X001022 0645	01 RADIO DE MICROONDAS 2000 SERIE ALFA, MARCA: RADWIN, MODELO: RW-2954-6H50, SERIE: P17660I500R00900, TAPACHULA, FACTURA: F 1037.	48,998.40
1246 5111A111X001022 0646	01 RADIO DE MICROONDAS 2000 SERIE ALFA, MARCA: RADWIN, MODELO: RW-2954-6H50, SERIE: P17660I500P00826, TAPACHULA, FACTURA: F 1037.	48,998.40
1246 5111A111X001022 0647	01 RADIO DE MICROONDAS 2000 SERIE ALFA, MARCA: RADWIN, MODELO: RW-2954-6H50, SERIE: P17660I500R00904, TAPACHULA, FACTURA: F 1037.	48,998.40
1246 5111A111X001022 0648	01 RADIO DE MICROONDAS 2000 SERIE ALFA, MARCA: RADWIN, MODELO: RW-2954-6H50, SERIE: P17660I500900398, TAPACHULA, FACTURA: F 1037.	48,998.40
1246 5111A111X001022 0649	01 RADIO DE MICROONDAS 2000 SERIE ALFA, MARCA: RADWIN, MODELO: RW-2954-6H50, SERIE: P17660I500P00832, TAPACHULA, FACTURA: F 1037.	48,998.40
1246 5111A111X001022 0650	01 RADIO DE MICROONDAS 2000 SERIE ALFA, MARCA: RADWIN, MODELO: RW-2954-6H50, SERIE: P17660I500B01176, TAPACHULA, FACTURA: F 1037.	48,998.40
1246 5111A111X001022 0651	01 RADIO DE MICROONDAS 2000 SERIE ALFA, MARCA: RADWIN, MODELO: RW-2954-6H50, SERIE: P17660I500B01161, TAPACHULA, FACTURA: F 1037.	48,998.40
1246 5111A111X001022 0652	01 RADIO DE MICROONDAS 2000 SERIE ALFA, MARCA: RADWIN, MODELO: RW-2954-6H50, SERIE: P17660I500R00883, TAPACHULA, FACTURA: F 1037.	48,998.40
1246 5111A111X001022 0653	01 RADIO DE MICROONDAS 2000 SERIE ALFA, MARCA: RADWIN, MODELO: RW-2954-6H50, SERIE: P17660I500800402, TAPACHULA, FACTURA: F 1037.	48,998.40
1246 5111A111X001022 0654	01 RADIO DE MICROONDAS 2000 SERIE ALFA, MARCA: RADWIN, MODELO: RW-2954-6H50, SERIE: P17660I500P00830, TAPACHULA, FACTURA: F 1037.	48,998.40
1246 5111A111X001022 0655	01 RADIO DE MICROONDAS 2000 SERIE ALFA, MARCA: RADWIN, MODELO: RW-2954-6H50, SERIE: P17660I500X01263, TAPACHULA, FACTURA: F 1037.	48,998.40

SISTEMA CONTABLE 2022
RELACIÓN DE BIENES MUEBLES QUE COMPONEN SU PATRIMONIO
Cuenta Pública al 31 de diciembre de 2022

Página 290 de 371

Hora: 10:20:25a. m.

Fecha: 14/02/2023

Código	Descripción del Bien	Valor en Libros
1246 5111A111X001022 0656	01 RADIO DE MICROONDAS 2000 SERIE ALFA, MARCA: RADWIN, MODELO: RW-2954-6H50, SERIE: P17660I500X00450, TAPACHULA, FACTURA: F 1037.	48,998.40
1246 5111A111X001022 0657	01 RADIO DE MICROONDAS 2000 SERIE ALFA, MARCA: RADWIN, MODELO: RW-2954-6H50, SERIE: P17660I500Y00436, TAPACHULA, FACTURA: F 1037.	48,998.40
1246 5111A111X001022 0658	01 RADIO DE MICROONDAS 2000 SERIE ALFA, MARCA: RADWIN, MODELO: RW-2954-6H50, SERIE: P17660I500200316, TAPACHULA, FACTURA: F 1037.	48,998.40
1246 5111A111X001022 0659	01 RADIO DE MICROONDAS 2000 SERIE ALFA, MARCA: RADWIN, MODELO: RW-2954-6H50, SERIE: P17660I500800382, PALENQUE, FACTURA: F 1037.	48,998.40
1246 5111A111X001022 0660	01 RADIO DE MICROONDAS 2000 SERIE ALFA, MARCA: RADWIN, MODELO: RW-2954-6H50, SERIE: P17660I500900369, PALENQUE, FACTURA: F 1037.	48,998.40
1246 5111A111X001022 0661	01 RADIO DE MICROONDAS 2000 SERIE ALFA, MARCA: RADWIN, MODELO: RW-2954-6H50, SERIE: P17660I500X01273, PALENQUE, FACTURA: F 1037.	48,998.40
1246 5111A111X001022 0662	01 RADIO DE MICROONDAS 2000 SERIE ALFA, MARCA: RADWIN, MODELO: RW-2954-6H50, SERIE: P17660I500R00882, PALENQUE, FACTURA: F 1037.	48,998.40
1246 5111A111X001022 0663	01 RADIO DE MICROONDAS 2000 SERIE ALFA, MARCA: RADWIN, MODELO: RW-2954-6H50, SERIE: P17660I500R00907, PALENQUE, FACTURA: F 1037.	48,998.40
1246 5111A111X001022 0664	01 RADIO DE MICROONDAS 2000 SERIE ALFA, MARCA: RADWIN, MODELO: RW-2954-6H50, SERIE: P17660I500X01278, PALENQUE, FACTURA: F 1037.	48,998.40
1246 5111A111X001022 0665	01 RADIO DE MICROONDAS 2000 SERIE ALFA, MARCA: RADWIN, MODELO: RW-2954-6H50, SERIE: P17660I500X01286, PALENQUE, FACTURA: F 1037.	48,998.40
1246 5111A111X001022 0666	01 RADIO DE MICROONDAS 2000 SERIE ALFA, MARCA: RADWIN, MODELO: RW-2954-6H50, SERIE: P17660I500B01725, PALENQUE, FACTURA: F 1037.	48,998.40
1246 5111A111X001022 0667	01 RADIO DE MICROONDAS 2000 SERIE ALFA, MARCA: RADWIN, MODELO: RW-2954-6H50, SERIE: P17660I500B01160, REFORMA, FACTURA: F 1037.	48,998.40
1246 5111A111X001022 0668	01 RADIO DE MICROONDAS 2000 SERIE ALFA, MARCA: RADWIN, MODELO: RW-2954-6H50, SERIE: P17660I500800380, REFORMA, FACTURA: F 1037.	48,998.40
1246 5111A111X001022 0669	01 RADIO DE MICROONDAS 2000 SERIE ALFA, MARCA: RADWIN, MODELO: RW-2954-6H50, SERIE: P17660I500201130, REFORMA, FACTURA: F 1037.	48,998.40
1246 5111A111X001022 0670	01 RADIO DE MICROONDAS 2000 SERIE ALFA, MARCA: RADWIN, MODELO: RW-2954-6H50, SERIE: P17660I500800393, REFORMA, FACTURA: F 1037.	48,998.40
1246 5111A111X001022 0671	01 RADIO DE MICROONDAS 2000 SERIE ALFA, MARCA: RADWIN, MODELO: RW-2954-6H50, SERIE: P17660I500900952, REFORMA, FACTURA: F 1037.	48,998.40
1246 5111A111X001022 0672	01 RADIO DE MICROONDAS 2000 SERIE ALFA, MARCA: RADWIN, MODELO: RW-2954-6H50, SERIE: P17660I500800401, COMITAN, FACTURA: F 1037.	48,998.40
1246 5111A111X001022 0673	01 RADIO DE MICROONDAS 2000 SERIE ALFA, MARCA: RADWIN, MODELO: RW-2954-6H50, SERIE: P17660I500201097, COMITAN, FACTURA: F 1037.	48,998.40
1246 5111A111X001022 0674	01 RADIO DE MICROONDAS 2000 SERIE ALFA, MARCA: RADWIN, MODELO: RW-2954-6H50, SERIE: P17660I500201120, COMITAN, FACTURA: F 1037.	48,998.40
1246 5111A111X001022 0675	01 RADIO DE MICROONDAS 2000 SERIE ALFA, MARCA: RADWIN, MODELO: RW-2954-6H50, SERIE: P17660I500X01288, COMITAN, FACTURA: F 1037.	48,998.40
1246 5111A111X001022 0676	01 RADIO DE MICROONDAS 2000 SERIE ALFA, MARCA: RADWIN, MODELO: RW-2954-6H50, SERIE: P17660I500900394, SAN CRISTOBAL, FACTURA: F 1037.	48,998.40
1246 5111A111X001022 0677	01 RADIO DE MICROONDAS 2000 SERIE ALFA, MARCA: RADWIN, MODELO: RW-2954-6H50, SERIE: P17660I500Y01584, SAN CRISTOBAL, FACTURA: F 1037.	48,998.40
1246 5111A111X001022 0678	01 RADIO DE MICROONDAS 2000 SERIE ALFA, MARCA: RADWIN, MODELO: RW-2954-6H50, SERIE: P17660I500R00887, SAN CRISTOBAL, FACTURA: F 1037.	48,998.40
1246 5111A111X001022 0679	01 RADIO DE MICROONDAS 2000 SERIE ALFA, MARCA: RADWIN, MODELO: RW-2954-6H50, SERIE: P17660I500800385, SAN CRISTOBAL, FACTURA: F 1037.	48,998.40
1246 5111A111X001022 0680	01 RADIO DE MICROONDAS 2000 SERIE ALFA, MARCA: RADWIN, MODELO: RW-2954-6H50, SERIE: P17660I500P00833, SAN CRISTOBAL, FACTURA: F 1037.	48,998.40

SISTEMA CONTABLE 2022
RELACIÓN DE BIENES MUEBLES QUE COMPONEN SU PATRIMONIO
Cuenta Pública al 31 de diciembre de 2022

Página 291 de 371

Hora: 10:20:25a. m.

Fecha: 14/02/2023

Código	Descripción del Bien	Valor en Libros
1246 5111A111X001022 0681	01 RADIO DE MICROONDAS 2000 SERIE ALFA, MARCA: RADWIN, MODELO: RW-2954-6H50, SERIE: P17660I500X01265, SAN CRISTOBAL, FACTURA: F 1037.	48,998.40
1246 5111A111X001022 0682	01 RADIO DE MICROONDAS 2000 SERIE ALFA, MARCA: RADWIN, MODELO: RW-2954-6H50, SERIE: P17660I500X01292, SAN CRISTOBAL, FACTURA: F 1037.	48,998.40
1246 5111A111X001022 0683	01 RADIO DE MICROONDAS 2000 SERIE ALFA, MARCA: RADWIN, MODELO: RW-2954-6H50, SERIE: P17660I500B01183, SAN CRISTOBAL, FACTURA: F 1037.	48,998.40
1246 5111A111X001022 0684	01 RADIO DE MICROONDAS 2000 SERIE ALFA, MARCA: RADWIN, MODELO: RW-2954-6H50, SERIE: P17660I500B01723, SAN CRISTOBAL, FACTURA: F 1037.	48,998.40
1246 5111A111X001022 0685	01 RADIO DE MICROONDAS 2000 SERIE ALFA, MARCA: RADWIN, MODELO: RW-2954-6H50, SERIE: P17660I500900403, SAN CRISTOBAL, FACTURA: F 1037.	97,996.80
1246 5111A111X001022 0686	01 RADIO DE MICROONDAS 2000 SERIE ALFA, MARCA: RADWIN, MODELO: RW-2954-6H50, SERIE: P17660I500V00378, SAN CRISTOBAL, FACTURA: F 1037.	48,998.40
1246 5111A111X001022 0687	01 RADIO DE MICROONDAS 2000 SERIE ALFA, MARCA: RADWIN, MODELO: RW-2954-6H50, SERIE: P17660I500900390, SAN CRISTOBAL, FACTURA: F 1037.	48,998.40
1246 5111A111X001022 0688	01 RADIO DE MICROONDAS 2000 SERIE ALFA, MARCA: RADWIN, MODELO: RW-2954-6H50, SERIE: P17660I500900390, SAN CRISTOBAL, FACTURA: F 1037.	48,998.40
1246 5111A111X001022 0689	01 RADIO DE MICROONDAS 2000 SERIE ALFA, MARCA: RADWIN, MODELO: RW-2954-6H50, SERIE: P17660I500X01844, SAN CRISTOBAL, FACTURA: F 1037.	48,998.40
1246 5111A111X001022 0690	01 RADIO DE MICROONDAS 2000 SERIE ALFA, MARCA: RADWIN, MODELO: RW-2954-6H50, SERIE: P17660I500B01698, SAN CRISTOBAL, FACTURA: F 1037.	48,998.40
1246 5111A111X001022 0691	01 RADIO DE MICROONDAS 2000 SERIE ALFA, MARCA: RADWIN, MODELO: RW-2954-6H50, SERIE: P17660I500201661, SAN CRISTOBAL, FACTURA: F 1037.	48,998.40
1246 5111A111X001022 0692	01 RADIO DE MICROONDAS 2000 SERIE ALFA, MARCA: RADWIN, MODELO: RW-2954-6H50, SERIE: P17660I500B00328, TONALÁ, FACTURA: F 1037.	48,998.40
1246 5111A111X001022 0693	01 RADIO DE MICROONDAS 2000 SERIE ALFA, MARCA: RADWIN, MODELO: RW-2954-6H50, SERIE: P17660I500201096, TONALÁ, FACTURA: F 1037.	48,998.40
1246 5111A111X001022 0694	01 RADIO DE MICROONDAS 2000 SERIE ALFA, MARCA: RADWIN, MODELO: RW-2954-6H50, SERIE: P17660I500Y01062, TONALÁ, FACTURA: F 1037.	97,996.80
1246 5111A111X001022 0696	01 RADIO DE MICROONDAS 2000 SERIE ALFA, MARCA: RADWIN, MODELO: RW-2954-6H50, SERIE: P17660I500B01169, TONALÁ, FACTURA: F 1037.	48,998.40
1246 5111A111X001022 0697	01 RADIO DE MICROONDAS 2000 SERIE ALFA, MARCA: RADWIN, MODELO: RW-2954-6H50, SERIE: P17660I500Y01064, TONALÁ, FACTURA: F 1037.	97,996.80
1246 5111A111X001022 0699	01 RADIO DE MICROONDAS 2000 SERIE ALFA, MARCA: RADWIN, MODELO: RW-2954-6H50, SERIE: P17660I500R00889, TONALÁ, FACTURA: F 1037.	48,998.40
1246 5111A111X001022 0700	01 RADIO DE MICROONDAS 2000 SERIE ALFA, MARCA: RADWIN, MODELO: RW-2954-6H50, SERIE: P17660I500900951, TONALÁ, FACTURA: F 1037.	48,998.40
1246 5111A111X001022 0701	01 RADIO DE MICROONDAS 2000 SERIE ALFA, MARCA: RADWIN, MODELO: RW-2954-6H50, SERIE: P17660I500800395, TONALÁ, FACTURA: F 1037.	48,998.40
1246 5111A111X001022 0702	01 RADIO DE MICROONDAS 2000 SERIE ALFA, MARCA: RADWIN, MODELO: RW-2954-6H50, SERIE: P17660I500P00831, TONALÁ, FACTURA: F 1037.	48,998.40
1246 5111A111X001022 0703	01 TORRE ARRIOSTRADA TZ-35 DE 33 METROS, MODELO: TZ-35, EN LA FISCALÍA DE INMIGRANTES, FACTURA: F 1037.	997,747.41
1246 5111A111X001022 0704	01 RADIO DE MICROONDAS 2000 SERIE ALFA, MARCA RADWIN, MODELO RW-2954-6H50, SERIE: P17660I500Y01063. TUXTLA GUTIERREZ. FACTURA F 1037	48,998.40

SISTEMA CONTABLE 2022
RELACIÓN DE BIENES MUEBLES QUE COMPONEN SU PATRIMONIO
Cuenta Pública al 31 de diciembre de 2022

Página 292 de 371

Hora: 10:20:25a. m.

Fecha: 14/02/2023

Código	Descripción del Bien	Valor en Libros
1246 51152851C001019 0002	01 CAMARA DE VIDEO VIGILANCIA MODELO DS-2DE5186-AE IP PTZ, 2 MP, 30X DIA/NOCHE REAL CON POE. MARCA HIKVISION SEGUN FACTURA No. 3440	32,547.28
1246 51152851C001019 0004	01 CAMARA DE VIDEO VIGILANCIA MODELO DS-2DE5186-AE IP PTZ, 2 MP, 30X DIA/NOCHE REAL CON POE. MARCA HIKVISION SEGUN FACTURA No. 3441	32,547.28
1246 51152851C001019 0007	02 ANTENA SECTORIAL MARCA UBIQUITI NETWORKS MOD. AM5G19120 GRA-DOS, 19 DBI GANANCIA (4.9 - 5.8 GHZ) SEGUN FACTURA No. 3444	12,760.00
1246 51152851C001019 0008	02 NETWORKS MOD. NSM5 FACTURA No. 3454.	20,416.00
1246 51152851C001019 0009	02 ANTENA OMNIDIRECCIONAL, MARCA: UBIQUITI NETWORKS MOD. TS5POE 5 PUERTOS 10/100/1000 MBPS, FACTURA No. 3454.	15,312.00
1246 51152851C001021 0003	01 RADIO PORTATIL, MODELO: TK-2402, MARCA:KENWOOD, SERIE: B8C12101, SEGÚN FACTURA No. A 1838.	6,844.00
1246 51152851C001021 0004	01 RADIO PORTATIL, MODELO: TK-2402, MARCA:KENWOOD, SERIE: B8C12102, SEGÚN FACTURA No. A 1838.	6,844.00
1246 51152851C001021 0005	01 RADIO PORTATIL, MODELO: TK-2402, MARCA:KENWOOD, SERIE: B8C12103, SEGÚN FACTURA No. A 1838.	6,844.00
1246 51152851C001021 0006	01 RADIO PORTATIL, MODELO: TK-2402, MARCA:KENWOOD, SERIE: B8C12104, SEGÚN FACTURA No. A 1838.	6,844.00
1246 51152851C001021 0007	01 RADIO PORTATIL, MODELO: TK-2402, MARCA:KENWOOD, SERIE: B8C12105, SEGÚN FACTURA No. A 1838.	6,844.00
1246 51152851C001021 0008	01 RADIO PORTATIL, MODELO: TK-2402, MARCA:KENWOOD, SERIE: B8C12106, SEGÚN FACTURA No. A 1838.	6,844.00
1246 51152851C001021 0009	01 RADIO PORTATIL, MODELO: TK-2402, MARCA:KENWOOD, SERIE: B8C12107, SEGÚN FACTURA No. A 1838.	6,844.00
1246 51152851C001021 0010	01 RADIO PORTATIL, MODELO: TK-2402, MARCA:KENWOOD, SERIE: B8C12108, SEGÚN FACTURA No. A 1838.	6,844.00
1246 51152851C001021 0011	01 RADIO PORTATIL, MODELO: TK-2402, MARCA:KENWOOD, SERIE: B8C12110, SEGÚN FACTURA No. A 1838.	6,844.00
1246 51152851C001021 0012	01 RADIO PORTATIL, MODELO: TK-2402, MARCA:KENWOOD, SERIE: B8C12291, SEGÚN FACTURA No. A 1838.	6,844.00
1246 51152851C001021 0013	01 RADIO PORTATIL, MODELO: TK-2402, MARCA:KENWOOD, SERIE: B8C12292, SEGÚN FACTURA No. A 1838.	6,844.00
1246 51152851C001021 0014	01 RADIO PORTATIL, MODELO: TK-2402, MARCA:KENWOOD, SERIE: B8C12293, SEGÚN FACTURA No. A 1838.	6,844.00
1246 51152851C001021 0015	01 RADIO PORTATIL, MODELO: TK-2402, MARCA:KENWOOD, SERIE: B8C12294, SEGÚN FACTURA No. A 1838.	6,844.00
1246 51152851C001021 0016	01 RADIO PORTATIL, MODELO: TK-2402, MARCA:KENWOOD, SERIE: B8C12295, SEGÚN FACTURA No. A 1838.	6,844.00
1246 51152851C001021 0017	01 RADIO PORTATIL, MODELO: TK-2402, MARCA:KENWOOD, SERIE: B8C12296, SEGÚN FACTURA No. A 1838.	6,844.00
1246 51152851C001021 0018	01 RADIO PORTATIL, MODELO: TK-2402, MARCA:KENWOOD, SERIE: B8C12297, SEGÚN FACTURA No. A 1838.	6,844.00
1246 51152851C001021 0019	01 RADIO PORTATIL, MODELO: TK-2402, MARCA:KENWOOD, SERIE: B8C12298, SEGÚN FACTURA No. A 1838.	6,844.00
1246 51152851C001021 0020	01 RADIO PORTATIL, MODELO: TK-2402, MARCA:KENWOOD, SERIE: B8C12299, SEGÚN FACTURA No. A 1838.	6,844.00
1246 51152851C001021 0021	01 RADIO PORTATIL, MODELO: TK-2402, MARCA:KENWOOD, SERIE: B8C12300, SEGÚN FACTURA No. A 1838.	6,844.00
1246 51152851C001021 0022	01 RADIO PORTATIL, MODELO: TK-2402, MARCA:KENWOOD, SERIE: B9311711, SEGÚN FACTURA No. A 1838.	6,844.00
1246 51152851C001021 0023	01 RADIO PORTATIL, MODELO: TK-2402, MARCA:KENWOOD, SERIE: B9311712, SEGÚN FACTURA No. A 1838.	6,844.00
1246 51152851C001021 0024	01 RADIO PORTATIL, MODELO: TK-2402, MARCA:KENWOOD, SERIE: B9311713, SEGÚN FACTURA No. A 1838.	6,844.00

SISTEMA CONTABLE 2022
RELACIÓN DE BIENES MUEBLES QUE COMPONEN SU PATRIMONIO
Cuenta Pública al 31 de diciembre de 2022

Página 293 de 371

Hora: 10:20:25a. m.

Fecha: 14/02/2023

Código	Descripción del Bien	Valor en Libros
1246 51152851C001021 0025	01 RADIO PORTATIL, MODELO: TK-2402, MARCA:KENWOOD, SERIE: B9311714, SEGÚN FACTURA No. A 1838.	6,844.00
1246 51152851C001021 0026	01 RADIO PORTATIL, MODELO: TK-2402, MARCA:KENWOOD, SERIE: B9311715, SEGÚN FACTURA No. A 1838.	6,844.00
1246 51152851C001021 0027	01 RADIO PORTATIL, MODELO: TK-2402, MARCA:KENWOOD, SERIE: B9311716, SEGÚN FACTURA No. A 1838.	6,844.00
1246 51152851C001021 0028	01 RADIO PORTATIL, MODELO: TK-2402, MARCA:KENWOOD, SERIE: B9311717, SEGÚN FACTURA No. A 1838.	6,844.00
1246 51152851C001021 0029	01 RADIO PORTATIL, MODELO: TK-2402, MARCA:KENWOOD, SERIE: B9311718, SEGÚN FACTURA No. A 1838.	6,844.00
1246 51152851C001021 0030	01 RADIO PORTATIL, MODELO: TK-2402, MARCA: KENWOOD, SERIE: B9311719, SEGÚN FACTURA No. A 1838.	6,844.00
1246 51152851C001021 0031	01 RADIO PORTATIL, MODELO: TK-2402, MARCA: KENWOOD, SERIE: B9311720, SEGÚN FACTURA No. A 1838.	6,844.00
1246 51152851C001021 0032	01 RADIO PORTATIL, MODELO: TK-2402, MARCA:KENWOOD, SERIE: C0310221, SEGÚN FACTURA No. A 1838.	6,844.00
1246 51152851C001021 0033	01 RADIO PORTATIL, MODELO: TK-2402, MARCA: KENWOOD, SERIE: C0310222, SEGÚN FACTURA No. A 1838.	6,844.00
1246 51152851C001021 0034	01 RADIO PORTATIL, MODELO: TK-2402, MARCA:KENWOOD, SERIE: C0310223, SEGÚN FACTURA No. A 1838.	6,844.00
1246 51152851C001021 0035	01 RADIO PORTATIL, MODELO: TK-2402, MARCA:KENWOOD, SERIE: C0310224, SEGÚN FACTURA No. A 1838.	6,844.00
1246 51152851C001021 0036	01 RADIO PORTATIL, MODELO: TK-2402, MARCA:KENWOOD, SERIE: C0310225, SEGÚN FACTURA No. A 1838.	6,844.00
1246 51152851C001021 0037	01 RADIO PORTATIL, MODELO: TK-2402, MARCA:KENWOOD, SERIE: C0310226, SEGÚN FACTURA No. A 1838.	6,844.00
1246 51152851C001021 0038	01 RADIO PORTATIL, MODELO: TK-2402, MARCA:KENWOOD, SERIE: C0310227, SEGÚN FACTURA No. A 1838.	6,844.00
1246 51152851C001021 0039	01 RADIO PORTATIL, MODELO: TK-2402, MARCA:KENWOOD, SERIE: C0310228, SEGÚN FACTURA No. A 1838.	6,844.00
1246 51152851C001021 0040	01 RADIO PORTATIL, MODELO: TK-2402, MARCA:KENWOOD, SERIE: C0310229, SEGÚN FACTURA No. A 1838.	6,844.00
1246 51152851C001021 0041	01 RADIO PORTATIL, MODELO: TK-2402, MARCA:KENWOOD, SERIE: C0310230, SEGÚN FACTURA No. A 1838.	6,844.00
1246 51152851C001021 0042	01 RADIO PORTATIL, MODELO: TK-2402, MARCA:KENWOOD, SERIE: C0310281, SEGÚN FACTURA No. A 1838.	6,844.00
1246 51152851C001021 0043	01 RADIO PORTATIL, MODELO: TK-2402, MARCA:KENWOOD, SERIE: C0310282, SEGÚN FACTURA No. A 1838.	6,844.00
1246 51152851C001021 0044	01 RADIO PORTATIL, MODELO: TK-2402, MARCA: KENWOOD, SERIE: C0310283, SEGÚN FACTURA No. A 1838.	6,844.00
1246 51152851C001021 0045	01 RADIO PORTATIL, MODELO: TK-2402, MARCA:KENWOOD, SERIE: C0310284, SEGÚN FACTURA No. A 1838.	6,844.00
1246 51152851C001021 0046	01 RADIO PORTATIL, MODELO: TK-2402, MARCA:KENWOOD, SERIE: C0310285, SEGÚN FACTURA No. A 1838.	6,844.00
1246 51152851C001021 0047	01 RADIO PORTATIL, MODELO: TK-2402, MARCA:KENWOOD, SERIE: C0310286, SEGÚN FACTURA No. A 1838.	6,844.00
1246 51152851C001021 0048	01 RADIO PORTATIL, MODELO: TK-2402, MARCA:KENWOOD, SERIE: C0310287, SEGÚN FACTURA No. A 1838.	6,844.00
1246 51152851C001021 0049	01 RADIO PORTATIL, MODELO: TK-2402, MARCA:KENWOOD, SERIE: C0310288, SEGÚN FACTURA No. A 1838.	6,844.00
1246 51152851C001021 0050	01 RADIO PORTATIL, MODELO: TK-2402, MARCA:KENWOOD, SERIE: C0310289, SEGÚN FACTURA No. A 1838.	6,844.00
1246 51152851C001021 0051	01 RADIO PORTATIL, MODELO: TK-2402, MARCA:KENWOOD, SERIE: C0310290, SEGÚN FACTURA No. A 1838.	6,844.00

SISTEMA CONTABLE 2022
RELACIÓN DE BIENES MUEBLES QUE COMPONEN SU PATRIMONIO
Cuenta Pública al 31 de diciembre de 2022

Página 294 de 371

Hora: 10:20:25a. m.

Fecha: 14/02/2023

Código	Descripción del Bien	Valor en Libros
1246 51152851C001021 0052	01 RADIO PORTATIL, MODELO: TK-2402, MARCA: KENWOOD, SERIE: C0310291, SEGÚN FACTURA No. A 1838.	6,844.00
1246 51152851C001021 0053	01 RADIO PORTATIL, MODELO: TK-2402, MARCA: KENWOOD, SERIE: C0310292, SEGÚN FACTURA No. A 1838.	6,844.00
1246 51152851C001021 0054	01 RADIO PORTATIL, MODELO: TK-2402, MARCA: KENWOOD, SERIE: C0310293, SEGÚN FACTURA No. A 1838.	6,844.00
1246 51152851C001021 0055	01 RADIO PORTATIL, MODELO: TK-2402, MARCA: KENWOOD, SERIE: C0310294, SEGÚN FACTURA No. A 1838.	6,844.00
1246 51152851C001021 0056	01 RADIO PORTATIL, MODELO: TK-2402, MARCA: KENWOOD, SERIE: C0310295, SEGÚN FACTURA No. A 1838.	6,844.00
1246 51152851C001021 0057	01 RADIO PORTATIL, MODELO: TK-2402, MARCA: KENWOOD, SERIE: C0310296, SEGÚN FACTURA No. A 1838.	6,844.00
1246 51152851C001021 0058	01 RADIO PORTATIL, MODELO: TK-2402, MARCA: KENWOOD, SERIE: C0310297, SEGÚN FACTURA No. A 1838.	6,844.00
1246 51152851C001021 0059	01 RADIO PORTATIL, MODELO: TK-2402, MARCA: KENWOOD, SERIE: C0310298, SEGÚN FACTURA No. A 1838.	6,844.00
1246 51152851C001021 0060	01 RADIO PORTATIL, MODELO: TK-2402, MARCA: KENWOOD, SERIE: C0310299, SEGÚN FACTURA No. A 1838.	6,844.00
1246 51152851C001021 0061	01 RADIO PORTATIL, MODELO: TK-2402, MARCA: KENWOOD, SERIE: C0310300, SEGÚN FACTURA No. A 1838.	6,844.00
1246 51152851C001021 0062	01 RADIO PORTATIL, MODELO: TK-2402, MARCA: KENWOOD, SERIE: B9911631, SEGÚN FACTURA No. A 1838.	6,844.00
1246 51152851C001021 0063	01 RADIO PORTATIL, MODELO: TK-2402, MARCA: KENWOOD, SERIE: B9911632, SEGÚN FACTURA No. A 1838.	6,844.00
1246 51152851C001021 0064	01 RADIO PORTATIL, MODELO: TK-2402, MARCA: KENWOOD, SERIE: B9911633, SEGÚN FACTURA No. A 1838.	6,844.00
1246 51152851C001021 0065	01 RADIO PORTATIL, MODELO: TK-2402, MARCA: KENWOOD, SERIE: B9911634, SEGÚN FACTURA No. A 1838.	6,844.00
1246 51152851C001021 0066	01 RADIO PORTATIL, MODELO: TK-2402, MARCA: KENWOOD, SERIE: B9911635, SEGÚN FACTURA No. A 1838.	6,844.00
1246 51152851C001021 0067	01 RADIO PORTATIL, MODELO: TK-2402, MARCA: KENWOOD, SERIE: B9911636, SEGÚN FACTURA No. A 1838.	6,844.00
1246 51152851C001021 0068	01 RADIO PORTATIL, MODELO: TK-2402, MARCA: KENWOOD, SERIE: B9911637, SEGÚN FACTURA No. A 1838.	6,844.00
1246 51152851C001021 0069	01 RADIO PORTATIL, MODELO: TK-2402, MARCA: KENWOOD, SERIE: B9911638, SEGÚN FACTURA No. A 1838.	6,844.00
1246 51152851C001021 0070	01 RADIO PORTATIL, MODELO: TK-2402, MARCA: KENWOOD, SERIE: B9911639, SEGÚN FACTURA No. A 1838.	6,844.00
1246 51152851C001021 0071	01 RADIO PORTATIL, MODELO: TK-2402, MARCA: KENWOOD, SERIE: B9911640, SEGÚN FACTURA No. A 1838.	6,844.00
1246 51152851C001021 0072	01 RADIO PORTATIL, MODELO: TK-2402, MARCA: KENWOOD, SERIE: C0310191, SEGÚN FACTURA No. A 1838.	6,844.00
1246 51152851C001021 0073	01 RADIO PORTATIL, MODELO: TK-2402, MARCA: KENWOOD, SERIE: C0310192, SEGÚN FACTURA No. A 1838.	6,844.00
1246 51152851C001021 0074	01 RADIO PORTATIL, MODELO: TK-2402, MARCA: KENWOOD, SERIE: C0310193, SEGÚN FACTURA No. A 1838.	6,844.00
1246 51152851C001021 0075	01 RADIO PORTATIL, MODELO: TK-2402, MARCA: KENWOOD, SERIE: C0310194, SEGÚN FACTURA No. A 1838.	6,844.00
1246 51152851C001021 0076	01 RADIO PORTATIL, MODELO: TK-2402, MARCA: KENWOOD, SERIE: C0310195, SEGÚN FACTURA No. A 1838.	6,844.00
1246 51152851C001021 0077	01 RADIO PORTATIL, MODELO: TK-2402, MARCA: KENWOOD, SERIE: C0310196, SEGÚN FACTURA No. A 1838.	6,844.00
1246 51152851C001021 0078	01 RADIO PORTATIL, MODELO: TK-2402, MARCA: KENWOOD, SERIE: C0310197, SEGÚN FACTURA No. A 1838.	6,844.00

SISTEMA CONTABLE 2022
RELACIÓN DE BIENES MUEBLES QUE COMPONEN SU PATRIMONIO
Cuenta Pública al 31 de diciembre de 2022

Página 295 de 371

Hora: 10:20:25a. m.

Fecha: 14/02/2023

Código	Descripción del Bien	Valor en Libros
1246 51152851C001021 0079	01 RADIO PORTATIL, MODELO: TK-2402, MARCA: KENWOOD, SERIE: C0310198, SEGÚN FACTURA No. A 1838.	6,844.00
1246 51152851C001021 0080	01 RADIO PORTATIL, MODELO: TK-2402, MARCA: KENWOOD, SERIE: C0310199, SEGÚN FACTURA No. A 1838.	6,844.00
1246 51152851C001021 0081	01 RADIO PORTATIL, MODELO: TK-2402, MARCA: KENWOOD, SERIE: C0310200, SEGÚN FACTURA No. A 1838.	6,844.00
1246 51152851C001021 0082	01 RADIO PORTATIL, MODELO: TK-2402, MARCA: KENWOOD, SERIE: B8C12040, SEGÚN FACTURA No. A 1838.	6,844.00
1246 51152851C001021 0083	01 RADIO PORTATIL, MODELO: TK-2402, MARCA: KENWOOD, SERIE: B9811631, SEGÚN FACTURA No. A 1838.	6,844.00
1246 51152851C001021 0084	01 RADIO PORTATIL, MODELO: TK-2402, MARCA: KENWOOD, SERIE: B9811632, SEGÚN FACTURA No. A 1838.	6,844.00
1246 51152851C001021 0085	01 RADIO PORTATIL, MODELO: TK-2402, MARCA: KENWOOD, SERIE: B9811633, SEGÚN FACTURA No. A 1838.	6,844.00
1246 51152851C001021 0086	01 RADIO PORTATIL, MODELO: TK-2402, MARCA: KENWOOD, SERIE: B9811634, SEGÚN FACTURA No. A 1838.	6,844.00
1246 51152851C001021 0087	01 RADIO PORTATIL, MODELO: TK-2402, MARCA: KENWOOD, SERIE: B9811635, SEGÚN FACTURA No. A 1838.	6,844.00
1246 51152851C001021 0088	01 RADIO PORTATIL, MODELO: TK-2402, MARCA: KENWOOD, SERIE: B9811636, SEGÚN FACTURA No. A 1838.	6,844.00
1246 51152851C001021 0089	01 RADIO PORTATIL, MODELO: TK-2402, MARCA: KENWOOD, SERIE: B9811637, SEGÚN FACTURA No. A 1838.	6,844.00
1246 51152851C001021 0090	01 RADIO PORTATIL, MODELO: TK-2402, MARCA: KENWOOD, SERIE: B9811638, SEGÚN FACTURA No. A 1838.	6,844.00
1246 51152851C001021 0091	01 RADIO PORTATIL, MODELO: TK-2402, MARCA: KENWOOD, SERIE: B9811639, SEGÚN FACTURA No. A 1838.	6,844.00
1246 51152851C001021 0092	01 RADIO PORTATIL, MODELO: TK-2402, MARCA: KENWOOD, SERIE: B9811640, SEGÚN FACTURA No. A 1838.	6,844.00
1246 51152851C001021 0093	01 RADIO PORTATIL, MODELO: TK-2402, MARCA: KENWOOD, SERIE: B9811671, SEGÚN FACTURA No. A 1838.	6,844.00
1246 51152851C001021 0094	01 RADIO PORTATIL, MODELO: TK-2402, MARCA: KENWOOD, SERIE: B9811672, SEGÚN FACTURA No. A 1838.	6,844.00
1246 51152851C001021 0095	01 RADIO PORTATIL, MODELO: TK-2402, MARCA: KENWOOD, SERIE: B9811673, SEGÚN FACTURA No. A 1838.	6,844.00
1246 51152851C001021 0096	01 RADIO PORTATIL, MODELO: TK-2402, MARCA: KENWOOD, SERIE: B9811674, SEGÚN FACTURA No. A 1838.	6,844.00
1246 51152851C001021 0097	01 RADIO PORTATIL, MODELO: TK-2402, MARCA: KENWOOD, SERIE: B9811675, SEGÚN FACTURA No. A 1838.	6,844.00
1246 51152851C001021 0098	01 RADIO PORTATIL, MODELO: TK-2402, MARCA: KENWOOD, SERIE: B9811676, SEGÚN FACTURA No. A 1838.	6,844.00
1246 51152851C001021 0099	01 RADIO PORTATIL, MODELO: TK-2402, MARCA: KENWOOD, SERIE: B9811677, SEGÚN FACTURA No. A 1838.	6,844.00
1246 51152851C001021 0100	01 RADIO PORTATIL, MODELO: TK-2402, MARCA: KENWOOD, SERIE: B9811678, SEGÚN FACTURA No. A 1838.	6,844.00
1246 51152851C001021 0101	01 RADIO PORTATIL, MODELO: TK-2402, MARCA: KENWOOD, SERIE: B9811679, SEGÚN FACTURA No. A 1838.	6,844.00
1246 51152851C001021 0102	01 RADIO PORTATIL, MODELO: TK-2402, MARCA: KENWOOD, SERIE: B9811680, SEGÚN FACTURA No. A 1838.	6,844.00
1246 51152851C001021 0103	01 RADIO PORTATIL, MODELO: TK-2402, MARCA: KENWOOD, SERIE: B9811951, SEGÚN FACTURA No. A 1838.	6,844.00
1246 51152851C001021 0104	01 RADIO PORTATIL, MODELO: TK-2402, MARCA: KENWOOD, SERIE: B9811952, SEGÚN FACTURA No. A 1838.	6,844.00
1246 51152851C001021 0105	01 RADIO PORTATIL, MODELO: TK-2402, MARCA: KENWOOD, SERIE: B9811953, SEGÚN FACTURA No. A 1838.	6,844.00

SISTEMA CONTABLE 2022
RELACIÓN DE BIENES MUEBLES QUE COMPONEN SU PATRIMONIO
Cuenta Pública al 31 de diciembre de 2022

Página 296 de 371

Hora: 10:20:25a. m.

Fecha: 14/02/2023

Código	Descripción del Bien	Valor en Libros
1246 51152851C001021 0106	01 RADIO PORTATIL, MODELO: TK-2402, MARCA: KENWOOD, SERIE: B9811954, SEGÚN FACTURA No. A 1838.	6,844.00
1246 51152851C001021 0107	01 RADIO PORTATIL, MODELO: TK-2402, MARCA: KENWOOD, SERIE: B9811955, SEGÚN FACTURA No. A 1838.	6,844.00
1246 51152851C001021 0108	01 RADIO PORTATIL, MODELO: TK-2402, MARCA: KENWOOD, SERIE: B9811956, SEGÚN FACTURA No. A 1838.	6,844.00
1246 51152851C001021 0109	01 RADIO PORTATIL, MODELO: TK-2402, MARCA: KENWOOD, SERIE: B9811957, SEGÚN FACTURA No. A 1838.	6,844.00
1246 51152851C001021 0110	01 RADIO PORTATIL, MODELO: TK-2402, MARCA: KENWOOD, SERIE: B9811958, SEGÚN FACTURA No. A 1838.	6,844.00
1246 51152851C001021 0111	01 RADIO PORTATIL, MODELO: TK-2402, MARCA: KENWOOD, SERIE: B9811959, SEGÚN FACTURA No. A 1838.	6,844.00
1246 51152851C001021 0112	01 RADIO PORTATIL, MODELO: TK-2402, MARCA: KENWOOD, SERIE: B9811960, SEGÚN FACTURA No. A 1838.	6,844.00
1246 51152851C001021 0113	01 RADIO PORTATIL, MODELO: TK-2402, MARCA: KENWOOD, SERIE: B9811981, SEGÚN FACTURA No. A 1838.	6,844.00
1246 51152851C001021 0114	01 RADIO PORTATIL, MODELO: TK-2402, MARCA: KENWOOD, SERIE: B9811982, SEGÚN FACTURA No. A 1838.	6,844.00
1246 51152851C001021 0115	01 RADIO PORTATIL, MODELO: TK-2402, MARCA: KENWOOD, SERIE: B9811983, SEGÚN FACTURA No. A 1838.	6,844.00
1246 51152851C001021 0116	01 RADIO PORTATIL, MODELO: TK-2402, MARCA: KENWOOD, SERIE: B9811984, SEGÚN FACTURA No. A 1838.	6,844.00
1246 51152851C001021 0117	01 RADIO PORTATIL, MODELO: TK-2402, MARCA: KENWOOD, SERIE: B9811985, SEGÚN FACTURA No. A 1838.	6,844.00
1246 51152851C001021 0118	01 RADIO PORTATIL, MODELO: TK-2402, MARCA: KENWOOD, SERIE: B9811986, SEGÚN FACTURA No. A 1838.	6,844.00
1246 51152851C001021 0119	01 RADIO PORTATIL, MODELO: TK-2402, MARCA: KENWOOD, SERIE: B9811987, SEGÚN FACTURA No. A 1838.	6,844.00
1246 51152851C001021 0120	01 RADIO PORTATIL, MODELO: TK-2402, MARCA: KENWOOD, SERIE: B9811988, SEGÚN FACTURA No. A 1838.	6,844.00
1246 51152851C001021 0121	01 RADIO PORTATIL, MODELO: TK-2402, MARCA: KENWOOD, SERIE: B9811989, SEGÚN FACTURA No. A 1838.	6,844.00
1246 51152851C001021 0122	01 RADIO PORTATIL, MODELO: TK-2402, MARCA: KENWOOD, SERIE: B9811990, SEGÚN FACTURA No. A 1838.	6,844.00
1246 51152851C001021 0123	01 RADIO PORTATIL, MODELO: TK-2402, MARCA: KENWOOD, SERIE: B9911241, SEGÚN FACTURA No. A 1838.	6,844.00
1246 51152851C001021 0124	01 RADIO PORTATIL, MODELO: TK-2402, MARCA: KENWOOD, SERIE: B9911242, SEGÚN FACTURA No. A 1838.	6,844.00
1246 51152851C001021 0125	01 RADIO PORTATIL, MODELO: TK-2402, MARCA: KENWOOD, SERIE: B9911243, SEGÚN FACTURA No. A 1838.	6,844.00
1246 51152851C001021 0126	01 RADIO PORTATIL, MODELO: TK-2402, MARCA: KENWOOD, SERIE: B9911244, SEGÚN FACTURA No. A 1838.	6,844.00
1246 51152851C001021 0127	01 RADIO PORTATIL, MODELO: TK-2402, MARCA: KENWOOD, SERIE: B9911245, SEGÚN FACTURA No. A 1838.	6,844.00
1246 51152851C001021 0128	01 RADIO PORTATIL, MODELO: TK-2402, MARCA: KENWOOD, SERIE: B9911246, SEGÚN FACTURA No. A 1838.	6,844.00
1246 51152851C001021 0129	01 RADIO PORTATIL, MODELO: TK-2402, MARCA: KENWOOD, SERIE: B9911247, SEGÚN FACTURA No. A 1838.	6,844.00
1246 51152851C001021 0130	01 RADIO PORTATIL, MODELO: TK-2402, MARCA: KENWOOD, SERIE: B9911248, SEGÚN FACTURA No. A 1838.	6,844.00
1246 51152851C001021 0131	01 RADIO PORTATIL, MODELO: TK-2402, MARCA: KENWOOD, SERIE: B9911249, SEGÚN FACTURA No. A 1838.	6,844.00
1246 51152851C001021 0132	01 RADIO PORTATIL, MODELO: TK-2402, MARCA: KENWOOD, SERIE: B9911250, SEGÚN FACTURA No. A 1838.	6,844.00

SISTEMA CONTABLE 2022
RELACIÓN DE BIENES MUEBLES QUE COMPONEN SU PATRIMONIO
Cuenta Pública al 31 de diciembre de 2022

Página 297 de 371

Hora: 10:20:25a. m.

Fecha: 14/02/2023

Código	Descripción del Bien	Valor en Libros
1246 51152851C001021 0133	01 RADIO PORTATIL, MODELO: TK-2402, MARCA: KENWOOD, SERIE: B9911311, SEGÚN FACTURA No. A 1838.	6,844.00
1246 51152851C001021 0134	01 RADIO PORTATIL, MODELO: TK-2402, MARCA: KENWOOD, SERIE: B9911312, SEGÚN FACTURA No. A 1838.	6,844.00
1246 51152851C001021 0135	01 RADIO PORTATIL, MODELO: TK-2402, MARCA: KENWOOD, SERIE: B9911313, SEGÚN FACTURA No. A 1838.	6,844.00
1246 51152851C001021 0136	01 RADIO PORTATIL, MODELO: TK-2402, MARCA: KENWOOD, SERIE: B9911314, SEGÚN FACTURA No. A 1838.	6,844.00
1246 51152851C001021 0137	01 RADIO PORTATIL, MODELO: TK-2402, MARCA: KENWOOD, SERIE: B9911315, SEGÚN FACTURA No. A 1838.	6,844.00
1246 51152851C001021 0138	01 RADIO PORTATIL, MODELO: TK-2402, MARCA: KENWOOD, SERIE: B9911316, SEGÚN FACTURA No. A 1838.	6,844.00
1246 51152851C001021 0139	01 RADIO PORTATIL, MODELO: TK-2402, MARCA: KENWOOD, SERIE: B9911314, SEGÚN FACTURA No. A 1838.	6,844.00
1246 51152851C001021 0140	01 RADIO PORTATIL, MODELO: TK-2402, MARCA: KENWOOD, SERIE: B9911317, SEGÚN FACTURA No. A 1838.	6,844.00
1246 51152851C001021 0141	01 RADIO PORTATIL, MODELO: TK-2402, MARCA: KENWOOD, SERIE: B9911318, SEGÚN FACTURA No. A 1838.	6,844.00
1246 51152851C001021 0142	01 RADIO PORTATIL, MODELO: TK-2402, MARCA: KENWOOD, SERIE: B9911319, SEGÚN FACTURA No. A 1838.	6,844.00
1246 51152851C001021 0143	01 RADIO PORTATIL, MODELO: TK-2402, MARCA: KENWOOD, SERIE: B9911320, SEGÚN FACTURA No. A 1838.	6,844.00
1246 51152851C001021 0144	01 RADIO PORTATIL, MODELO: TK-2402, MARCA: KENWOOD, SERIE: B9911411, SEGÚN FACTURA No. A 1838.	6,844.00
1246 51152851C001021 0145	01 RADIO PORTATIL, MODELO: TK-2402, MARCA: KENWOOD, SERIE: B9911413, SEGÚN FACTURA No. A 1838.	6,844.00
1246 51152851C001021 0146	01 RADIO PORTATIL, MODELO: TK-2402, MARCA: KENWOOD, SERIE: B9911414, SEGÚN FACTURA No. A 1838.	6,844.00
1246 51152851C001021 0147	01 RADIO PORTATIL, MODELO: TK-2402, MARCA: KENWOOD, SERIE: B9911415, SEGÚN FACTURA No. A 1838.	6,844.00
1246 51152851C001021 0148	01 RADIO PORTATIL, MODELO: TK-2402, MARCA: KENWOOD, SERIE: B9911416, SEGÚN FACTURA No. A 1838.	6,844.00
1246 51152851C001021 0149	01 RADIO PORTATIL, MODELO: TK-2402, MARCA: KENWOOD, SERIE: B9911417, SEGÚN FACTURA No. A 1838.	6,844.00
1246 51152851C001021 0150	01 RADIO PORTATIL, MODELO: TK-2402, MARCA: KENWOOD, SERIE: B9911418, SEGÚN FACTURA No. A 1838.	6,844.00
1246 51152851C001021 0151	01 RADIO PORTATIL, MODELO: TK-2402, MARCA: KENWOOD, SERIE: B9911419, SEGÚN FACTURA No. A 1838.	6,844.00
1246 51152851C001021 0152	01 RADIO PORTATIL, MODELO: TK-2402, MARCA: KENWOOD, SERIE: B9911420, SEGÚN FACTURA No. A 1838.	6,844.00
1246 51152851C001021 0153	01 RADIO PORTATIL, MODELO: TK-2402, MARCA: KENWOOD, SERIE: B9911451, SEGÚN FACTURA No. A 1838.	6,844.00
1246 51152851C001021 0154	01 RADIO PORTATIL, MODELO: TK-2402, MARCA: KENWOOD, SERIE: B9911452, SEGÚN FACTURA No. A 1838.	6,844.00
1246 51152851C001021 0155	01 RADIO PORTATIL, MODELO: TK-2402, MARCA: KENWOOD, SERIE: B9911453, SEGÚN FACTURA No. A 1838.	6,844.00
1246 51152851C001021 0156	01 RADIO PORTATIL, MODELO: TK-2402, MARCA: KENWOOD, SERIE: B9911454, SEGÚN FACTURA No. A 1838.	6,844.00
1246 51152851C001021 0157	01 RADIO PORTATIL, MODELO: TK-2402, MARCA: KENWOOD, SERIE: B9911455, SEGÚN FACTURA No. A 1838.	6,844.00
1246 51152851C001021 0158	01 RADIO PORTATIL, MODELO: TK-2402, MARCA: KENWOOD, SERIE: B9911456, SEGÚN FACTURA No. A 1838.	6,844.00
1246 51152851C001021 0159	01 RADIO PORTATIL, MODELO: TK-2402, MARCA: KENWOOD, SERIE: B9911457, SEGÚN FACTURA No. A 1838.	6,844.00

SISTEMA CONTABLE 2022
RELACIÓN DE BIENES MUEBLES QUE COMPONEN SU PATRIMONIO
Cuenta Pública al 31 de diciembre de 2022

Página 298 de 371

Hora: 10:20:25a. m.

Fecha: 14/02/2023

Código	Descripción del Bien	Valor en Libros
1246 51152851C001021 0160	01 RADIO PORTATIL, MODELO: TK-2402, MARCA: KENWOOD, SERIE: B9911458, SEGÚN FACTURA No. A 1838.	6,844.00
1246 51152851C001021 0161	01 RADIO PORTATIL, MODELO: TK-2402, MARCA: KENWOOD, SERIE: B9911459, SEGÚN FACTURA No. A 1838.	6,844.00
1246 51152851C001021 0162	01 RADIO PORTATIL, MODELO: TK-2402, MARCA: KENWOOD, SERIE: B9911460, SEGÚN FACTURA No. A 1838.	6,844.00
1246 51152851C001021 0163	01 RADIO PORTATIL, MODELO: TK-2402, MARCA: KENWOOD, SERIE: B9911491, SEGÚN FACTURA No. A 1838.	6,844.00
1246 51152851C001021 0164	01 RADIO PORTATIL, MODELO: TK-2402, MARCA: KENWOOD, SERIE: B9911492, SEGÚN FACTURA No. A 1838.	6,844.00
1246 51152851C001021 0165	01 RADIO PORTATIL, MODELO: TK-2402, MARCA: KENWOOD, SERIE: B9911493, SEGÚN FACTURA No. A 1838.	6,844.00
1246 51152851C001021 0166	01 RADIO PORTATIL, MODELO: TK-2402, MARCA: KENWOOD, SERIE: B9911494, SEGÚN FACTURA No. A 1838.	6,844.00
1246 51152851C001021 0167	01 RADIO PORTATIL, MODELO: TK-2402, MARCA: KENWOOD, SERIE: B9911495, SEGÚN FACTURA No. A 1838.	6,844.00
1246 51152851C001021 0168	01 RADIO PORTATIL, MODELO: TK-2402, MARCA: KENWOOD, SERIE: B9911496, SEGÚN FACTURA No. A 1838.	6,844.00
1246 51152851C001021 0169	01 RADIO PORTATIL, MODELO: TK-2402, MARCA: KENWOOD, SERIE: B9911497, SEGÚN FACTURA No. A 1838.	6,844.00
1246 51152851C001021 0170	01 RADIO PORTATIL, MODELO: TK-2402, MARCA: KENWOOD, SERIE: B9911498, SEGÚN FACTURA No. A 1838.	6,844.00
1246 51152851C001021 0171	01 RADIO PORTATIL, MODELO: TK-2402, MARCA: KENWOOD, SERIE: B9911499, SEGÚN FACTURA No. A 1838.	6,844.00
1246 51152851C001021 0172	01 RADIO PORTATIL, MODELO: TK-2402, MARCA: KENWOOD, SERIE: B9911500, SEGÚN FACTURA No. A 1838.	6,844.00
1246 51152851C001021 0173	01 RADIO PORTATIL, MODELO: TK-2402, MARCA: KENWOOD, SERIE: C0310401, SEGÚN FACTURA No. A 1838.	6,844.00
1246 51152851C001021 0174	01 RADIO PORTATIL, MODELO: TK-2402, MARCA: KENWOOD, SERIE: C0310401, SEGÚN FACTURA No. A 1838.	6,844.00
1246 51152851C001021 0175	01 RADIO PORTATIL, MODELO: TK-2402, MARCA: KENWOOD, SERIE: C0310402, SEGÚN FACTURA No. A 1838.	6,844.00
1246 51152851C001021 0176	01 RADIO PORTATIL, MODELO: TK-2402, MARCA: KENWOOD, SERIE: C0310403, SEGÚN FACTURA No. A 1838.	6,844.00
1246 51152851C001021 0177	RADIO PORTATIL, MODELO: TK-2402, MARCA: KENWOOD, SERIE: C0310404, SEGÚN FACTURA No. A 1838.	6,844.00
1246 51152851C001021 0178	01 RADIO PORTATIL, MODELO: TK-2402, MARCA: KENWOOD, SERIE: C0310405, SEGÚN FACTURA No. A 1838.	6,844.00
1246 51152851C001021 0179	01 RADIO PORTATIL, MODELO: TK-2402, MARCA: KENWOOD, SERIE: C0310406, SEGÚN FACTURA No. A 1838.	6,844.00
1246 51152851C001021 0180	01 RADIO PORTATIL, MODELO: TK-2402, MARCA: KENWOOD, SERIE: C0310407, SEGÚN FACTURA No. A 1838.	6,844.00
1246 51152851C001021 0181	01 RADIO PORTATIL, MODELO: TK-2402, MARCA: KENWOOD, SERIE: C0310408, SEGÚN FACTURA No. A 1838.	6,844.00
1246 51152851C001021 0182	01 RADIO PORTATIL, MODELO: TK-2402, MARCA: KENWOOD, SERIE: C0310409, SEGÚN FACTURA No. A 1838.	6,844.00
1246 51152851C001021 0183	01 RADIO PORTATIL, MODELO: TK-2402, MARCA: KENWOOD, SERIE: C0310410, SEGÚN FACTURA No. A 1838.	6,844.00
1246 51152851C001021 0184	01 RADIO PORTATIL, MODELO: TK-2402, MARCA: KENWOOD, SERIE: C0310411, SEGÚN FACTURA No. A 1838.	6,844.00
1246 51152851C001021 0185	01 RADIO PORTATIL, MODELO: TK-2402, MARCA: KENWOOD, SERIE: C0310412, SEGÚN FACTURA No. A 1838.	6,844.00
1246 51152851C001021 0186	01 RADIO PORTATIL, MODELO: TK-2402, MARCA: KENWOOD, SERIE: C0310413, SEGÚN FACTURA No. A 1838.	6,844.00

SISTEMA CONTABLE 2022
RELACIÓN DE BIENES MUEBLES QUE COMPONEN SU PATRIMONIO
Cuenta Pública al 31 de diciembre de 2022

Página 299 de 371

Hora: 10:20:25a. m.

Fecha: 14/02/2023

Código	Descripción del Bien	Valor en Libros
1246 51152851C001021 0187	01 RADIO PORTATIL, MODELO: TK-2402, MARCA: KENWOOD, SERIE: C0310414, SEGÚN FACTURA No. A 1838.	6,844.00
1246 51152851C001021 0188	01 RADIO PORTATIL, MODELO: TK-2402, MARCA: KENWOOD, SERIE: C0310415, SEGÚN FACTURA No. A 1838.	6,844.00
1246 51152851C001021 0189	01 RADIO PORTATIL, MODELO: TK-2402, MARCA: KENWOOD, SERIE: C0310416, SEGÚN FACTURA No. A 1838.	6,844.00
1246 51152851C001021 0190	01 RADIO PORTATIL, MODELO: TK-2402, MARCA: KENWOOD, SERIE: C0310417, SEGÚN FACTURA No. A 1838.	6,844.00
1246 51152851C001021 0191	01 RADIO PORTATIL, MODELO: TK-2402, MARCA: KENWOOD, SERIE: C0310418, SEGÚN FACTURA No. A 1838.	6,844.00
1246 51152851C001021 0192	01 RADIO PORTATIL, MODELO: TK-2402, MARCA: KENWOOD, SERIE: C0310419, SEGÚN FACTURA No. A 1838.	6,844.00
1246 51152851C001021 0193	01 RADIO PORTATIL, MODELO: TK-2402, MARCA: KENWOOD, SERIE: C0310420, SEGÚN FACTURA No. A 1838.	6,844.00
1246 51152851C001021 0194	01 RADIO PORTATIL, MODELO: TK-2402, MARCA: KENWOOD, SERIE: B8C11852, SEGÚN FACTURA No. A 1838.	6,844.00
1246 51152851C001021 0195	01 RADIO PORTATIL, MODELO: TK-2402, MARCA: KENWOOD, SERIE: B8C11855, SEGÚN FACTURA No. A 1838.	6,844.00
1246 51152851C001021 0196	01 RADIO PORTATIL, MODELO: TK-2402, MARCA: KENWOOD, SERIE: B8C11856, SEGÚN FACTURA No. A 1838.	6,844.00
1246 51152851C001021 0197	01 RADIO PORTATIL, MODELO: TK-2402, MARCA: KENWOOD, SERIE: B8C11882, SEGÚN FACTURA No. A 1838.	6,844.00
1246 51152851C001021 0198	01 RADIO PORTATIL, MODELO: TK-2402, MARCA: KENWOOD, SERIE: B8C11883, SEGÚN FACTURA No. A 1838.	6,844.00
1246 51152851C001021 0199	01 RADIO PORTATIL, MODELO: TK-2402, MARCA: KENWOOD, SERIE: B8C11884, SEGÚN FACTURA No. A 1838.	6,844.00
1246 51152851C001021 0200	01 RADIO PORTATIL, MODELO: TK-2402, MARCA: KENWOOD, SERIE: B8C11888, SEGÚN FACTURA No. A 1838.	6,844.00
1246 51152851C001021 0201	01 RADIO PORTATIL, MODELO: TK-2402, MARCA: KENWOOD, SERIE: B8C12025, SEGÚN FACTURA No. A 1838.	6,844.00
1246 51152851C001021 0202	01 RADIO PORTATIL, MODELO: TK-2402, MARCA: KENWOOD, SERIE: B8C12028, SEGÚN FACTURA No. A 1838.	6,844.00
1246 51152851C001021 0203	01 RADIO PORTATIL, MODELO: TK-2402, MARCA: KENWOOD, SERIE: B8C12029, SEGÚN FACTURA No. A 1838.	6,844.00
1246 51152851C001021 0204	01 RADIO PORTATIL, MODELO: TK-2402, MARCA: KENWOOD, SERIE: B8C12030, SEGÚN FACTURA No. A 1838.	6,844.00
1246 51152851C001021 0205	01 RADIO PORTATIL, MODELO: TK-2402, MARCA: KENWOOD, SERIE: B8C12174, SEGÚN FACTURA No. A 1838.	6,844.00
1246 51152851C001021 0206	01 RADIO PORTATIL, MODELO: TK-2402, MARCA: KENWOOD, SERIE: B8C12175, SEGÚN FACTURA No. A 1838.	6,844.00
1246 51152851C001021 0207	01 RADIO PORTATIL, MODELO: TK-2402, MARCA: KENWOOD, SERIE: B8C12177, SEGÚN FACTURA No. A 1838.	6,844.00
1246 51152851C001021 0208	01 RADIO PORTATIL, MODELO: TK-2402, MARCA: KENWOOD, SERIE: B8C12178, SEGÚN FACTURA No. A 1838.	6,844.00
1246 51152851C001021 0209	01 RADIO PORTATIL, MODELO: TK-2402, MARCA: KENWOOD, SERIE: B8C12179, SEGÚN FACTURA No. A 1838.	6,844.00
1246 51152851C001021 0210	01 RADIO PORTATIL, MODELO: TK-2402, MARCA: KENWOOD, SERIE: B9310362, SEGÚN FACTURA No. A 1838.	6,844.00
1246 51152851C001021 0211	01 RADIO PORTATIL, MODELO: TK-2402, MARCA: KENWOOD, SERIE: B9310363, SEGÚN FACTURA No. A 1838.	6,844.00
1246 51152851C001021 0212	01 RADIO PORTATIL, MODELO: TK-2402, MARCA: KENWOOD, SERIE: B9310364, SEGÚN FACTURA No. A 1838.	6,844.00
1246 51152851C001021 0213	01 RADIO PORTATIL, MODELO: TK-2402, MARCA: KENWOOD, SERIE: B9310366, SEGÚN FACTURA No. A 1838.	6,844.00

SISTEMA CONTABLE 2022
RELACIÓN DE BIENES MUEBLES QUE COMPONEN SU PATRIMONIO
Cuenta Pública al 31 de diciembre de 2022

Página 300 de 371

Hora: 10:20:25a. m.

Fecha: 14/02/2023

Código	Descripción del Bien	Valor en Libros
1246 51152851C001021 0214	01 RADIO PORTATIL, MODELO: TK-2402, MARCA: KENWOOD, SERIE: B9310368, SEGÚN FACTURA No. A 1838.	6,844.00
1246 51152851C001021 0215	01 RADIO PORTATIL, MODELO: TK-2402, MARCA: KENWOOD, SERIE: B9310434, SEGÚN FACTURA No. A 1838.	6,844.00
1246 51152851C001021 0216	01 RADIO PORTATIL, MODELO: TK-2402, MARCA: KENWOOD, SERIE: B9B10004, SEGÚN FACTURA No. A 1838.	6,844.00
1246 51152851C001021 0217	01 RADIO PORTATIL, MODELO: TK-2402, MARCA: KENWOOD, SERIE: B9C10455, SEGÚN FACTURA No. A 1838.	6,844.00
1246 51152851C001021 0218	01 RADIO PORTATIL, MODELO: TK-2402, MARCA: KENWOOD, SERIE: B9C10456, SEGÚN FACTURA No. A 1838.	6,844.00
1246 51152851C001021 0219	01 RADIO PORTATIL, MODELO: TK-2402, MARCA: KENWOOD, SERIE: B9C10458, SEGÚN FACTURA No. A 1838.	6,844.00
1246 51152851C001021 0220	01 RADIO PORTATIL, MODELO: TK-2402, MARCA: KENWOOD, SERIE: B9C10570, SEGÚN FACTURA No. A 1838.	6,844.00
1246 51152851C001021 0221	01 RADIO PORTATIL, MODELO: TK-2402, MARCA: KENWOOD, SERIE: C0110221, SEGÚN FACTURA No. A 1838.	6,844.00
1246 51152851C001021 0222	01 RADIO PORTATIL, MODELO: TK-2402, MARCA: KENWOOD, SERIE: C0110222, SEGÚN FACTURA No. A 1838.	6,844.00
1246 51152851C001021 0223	01 RADIO PORTATIL, MODELO: TK-2402, MARCA: KENWOOD, SERIE: C0110223, SEGÚN FACTURA No. A 1838.	6,844.00
1246 51152851C001021 0224	01 RADIO PORTATIL, MODELO: TK-2402, MARCA: KENWOOD, SERIE: C0110224, SEGÚN FACTURA No. A 1838.	6,844.00
1246 51152851C001021 0225	01 RADIO PORTATIL, MODELO: TK-2402, MARCA: KENWOOD, SERIE: C0110225, SEGÚN FACTURA No. A 1838.	6,844.00
1246 51152851C001021 0226	01 RADIO PORTATIL, MODELO: TK-2402, MARCA: KENWOOD, SERIE: C0110226, SEGÚN FACTURA No. A 1838.	6,844.00
1246 51152851C001021 0227	01 RADIO PORTATIL, MODELO: TK-2402, MARCA: KENWOOD, SERIE: C0110227, SEGÚN FACTURA No. A 1838.	6,844.00
1246 51152851C001021 0228	01 RADIO PORTATIL, MODELO: TK-2402, MARCA: KENWOOD, SERIE: C0110228, SEGÚN FACTURA No. A 1838.	6,844.00
1246 51152851C001021 0229	01 RADIO PORTATIL, MODELO: TK-2402, MARCA: KENWOOD, SERIE: C0110229, SEGÚN FACTURA No. A 1838.	6,844.00
1246 51152851C001021 0230	01 RADIO PORTATIL, MODELO: TK-2402, MARCA: KENWOOD, SERIE: C0110230, SEGÚN FACTURA No. A 1838.	6,844.00
1246 51152851C001021 0231	01 RADIO PORTATIL, MODELO: TK-2402, MARCA: KENWOOD, SERIE: B8C12002, SEGÚN FACTURA No. A 1838.	6,844.00
1246 51152851C001021 0232	01 RADIO PORTATIL, MODELO: TK-2402, MARCA: KENWOOD, SERIE: B8C12181, SEGÚN FACTURA No. A 1838.	6,844.00
1246 51152851C001021 0233	01 RADIO PORTATIL, MODELO: TK-2402, MARCA: KENWOOD, SERIE: B8C12182, SEGÚN FACTURA No. A 1838.	6,844.00
1246 51152851C001021 0234	01 RADIO PORTATIL, MODELO: TK-2402, MARCA: KENWOOD, SERIE: B8C12183, SEGÚN FACTURA No. A 1838.	6,844.00
1246 51152851C001021 0235	01 RADIO PORTATIL, MODELO: TK-2402, MARCA: KENWOOD, SERIE: B8C12184, SEGÚN FACTURA No. A 1838.	6,844.00
1246 51152851C001021 0236	01 RADIO PORTATIL, MODELO: TK-2402, MARCA: KENWOOD, SERIE: B8C12185, SEGÚN FACTURA No. A 1838.	6,844.00
1246 51152851C001021 0237	01 RADIO PORTATIL, MODELO: TK-2402, MARCA: KENWOOD, SERIE: B8C12186, SEGÚN FACTURA No. A 1838.	6,844.00
1246 51152851C001021 0238	01 RADIO PORTATIL, MODELO: TK-2402, MARCA: KENWOOD, SERIE: B8C12187, SEGÚN FACTURA No. A 1838.	6,844.00
1246 51152851C001021 0239	01 RADIO PORTATIL, MODELO: TK-2402, MARCA: KENWOOD, SERIE: B8C12188, SEGÚN FACTURA No. A 1838.	6,844.00
1246 51152851C001021 0240	01 RADIO PORTATIL, MODELO: TK-2402, MARCA: KENWOOD, SERIE: B8C12189, SEGÚN FACTURA No. A 1838.	6,844.00

SISTEMA CONTABLE 2022
RELACIÓN DE BIENES MUEBLES QUE COMPONEN SU PATRIMONIO
Cuenta Pública al 31 de diciembre de 2022

Página 301 de 371

Hora: 10:20:25a. m.

Fecha: 14/02/2023

Código	Descripción del Bien	Valor en Libros
1246 51152851C001021 0241	01 RADIO PORTATIL, MODELO: TK-2402, MARCA: KENWOOD, SERIE: B8C12190, SEGÚN FACTURA No. A 1838.	6,844.00
1246 51152851C001021 0242	01 RADIO PORTATIL, MODELO: TK-2402, MARCA: KENWOOD, SERIE: B8C12231, SEGÚN FACTURA No. A 1838.	6,844.00
1246 51152851C001021 0243	01 RADIO PORTATIL, MODELO: TK-2402, MARCA: KENWOOD, SERIE: B8C12232, SEGÚN FACTURA No. A 1838.	6,844.00
1246 51152851C001021 0244	01 RADIO PORTATIL, MODELO: TK-2402, MARCA: KENWOOD, SERIE: B8C12233, SEGÚN FACTURA No. A 1838.	6,844.00
1246 51152851C001021 0245	01 RADIO PORTATIL, MODELO: TK-2402, MARCA: KENWOOD, SERIE: B8C12234, SEGÚN FACTURA No. A 1838.	6,844.00
1246 51152851C001021 0246	01 RADIO PORTATIL, MODELO: TK-2402, MARCA: KENWOOD, SERIE: B8C12235, SEGÚN FACTURA No. A 1838.	6,844.00
1246 51152851C001021 0247	01 RADIO PORTATIL, MODELO: TK-2402, MARCA: KENWOOD, SERIE: B8C12236, SEGÚN FACTURA No. A 1838.	6,844.00
1246 51152851C001021 0248	01 RADIO PORTATIL, MODELO: TK-2402, MARCA: KENWOOD, SERIE: B8C12237, SEGÚN FACTURA No. A 1838.	6,844.00
1246 51152851C001021 0249	01 RADIO PORTATIL, MODELO: TK-2402, MARCA: KENWOOD, SERIE: B8C12238, SEGÚN FACTURA No. A 1838.	6,844.00
1246 51152851C001021 0250	01 RADIO PORTATIL, MODELO: TK-2402, MARCA: KENWOOD, SERIE: B8C12239, SEGÚN FACTURA No. A 1838.	6,844.00
1246 51152851C001021 0251	01 RADIO PORTATIL, MODELO: TK-2402, MARCA: KENWOOD, SERIE: B8C12240, SEGÚN FACTURA No. A 1838.	6,844.00
1246 51152851C001021 0252	01 RADIO PORTATIL, MODELO: TK-2402, MARCA: KENWOOD, SERIE: B9311571, SEGÚN FACTURA No. A 1838.	6,844.00
1246 51152851C001021 0253	01 RADIO PORTATIL, MODELO: TK-2402, MARCA: KENWOOD, SERIE: B9311572, SEGÚN FACTURA No. A 1838.	6,844.00
1246 51152851C001021 0254	01 RADIO PORTATIL, MODELO: TK-2402, MARCA: KENWOOD, SERIE: B9311573, SEGÚN FACTURA No. A 1838.	6,844.00
1246 51152851C001021 0255	01 RADIO PORTATIL, MODELO: TK-2402, MARCA: KENWOOD, SERIE: B9311574, SEGÚN FACTURA No. A 1838.	6,844.00
1246 51152851C001021 0256	01 RADIO PORTATIL, MODELO: TK-2402, MARCA: KENWOOD, SERIE: B9311575, SEGÚN FACTURA No. A 1838.	6,844.00
1246 51152851C001021 0257	01 RADIO PORTATIL, MODELO: TK-2402, MARCA: KENWOOD, SERIE: B9311576, SEGÚN FACTURA No. A 1838.	6,844.00
1246 51152851C001021 0258	01 RADIO PORTATIL, MODELO: TK-2402, MARCA: KENWOOD, SERIE: B9311577, SEGÚN FACTURA No. A 1838.	6,844.00
1246 51152851C001021 0259	01 RADIO PORTATIL, MODELO: TK-2402, MARCA: KENWOOD, SERIE: B9311578, SEGÚN FACTURA No. A 1838.	6,844.00
1246 51152851C001021 0260	01 RADIO PORTATIL, MODELO: TK-2402, MARCA: KENWOOD, SERIE: B9311579, SEGÚN FACTURA No. A 1838.	6,844.00
1246 51152851C001021 0261	01 RADIO PORTATIL, MODELO: TK-2402, MARCA: KENWOOD, SERIE: B9311580, SEGÚN FACTURA No. A 1838.	6,844.00
1246 51152851C001021 0262	01 RADIO PORTATIL, MODELO: TK-2402, MARCA: KENWOOD, SERIE: B9811941, SEGÚN FACTURA No. A 1838.	6,844.00
1246 51152851C001021 0263	01 RADIO PORTATIL, MODELO: TK-2402, MARCA: KENWOOD, SERIE: B9811942, SEGÚN FACTURA No. A 1838.	6,844.00
1246 51152851C001021 0264	01 RADIO PORTATIL, MODELO: TK-2402, MARCA: KENWOOD, SERIE: B9811943, SEGÚN FACTURA No. A 1838.	6,844.00
1246 51152851C001021 0265	01 RADIO PORTATIL, MODELO: TK-2402, MARCA: KENWOOD, SERIE: B9811944, SEGÚN FACTURA No. A 1838.	6,844.00
1246 51152851C001021 0266	01 RADIO PORTATIL, MODELO: TK-2402, MARCA: KENWOOD, SERIE: B9811945, SEGÚN FACTURA No. A 1838.	6,844.00
1246 51152851C001021 0267	01 RADIO PORTATIL, MODELO: TK-2402, MARCA: KENWOOD, SERIE: B9811946, SEGÚN FACTURA No. A 1838.	6,844.00

SISTEMA CONTABLE 2022
RELACIÓN DE BIENES MUEBLES QUE COMPONEN SU PATRIMONIO
Cuenta Pública al 31 de diciembre de 2022

Página 302 de 371

Hora: 10:20:25a. m.

Fecha: 14/02/2023

Código	Descripción del Bien	Valor en Libros
1246 51152851C001021 0268	01 RADIO PORTATIL, MODELO: TK-2402, MARCA: KENWOOD, SERIE: B9811947, SEGÚN FACTURA No. A 1838.	6,844.00
1246 51152851C001021 0269	01 RADIO PORTATIL, MODELO: TK-2402, MARCA: KENWOOD, SERIE: B9811948, SEGÚN FACTURA No. A 1838.	6,844.00
1246 51152851C001021 0270	01 RADIO PORTATIL, MODELO: TK-2402, MARCA: KENWOOD, SERIE: B9811950, SEGÚN FACTURA No. A 1838.	6,844.00
1246 51152851C001021 0271	01 RADIO PORTATIL, MODELO: TK-2402, MARCA: KENWOOD, SERIE: B9911371, SEGÚN FACTURA No. A 1838.	6,844.00
1246 51152851C001021 0272	01 RADIO PORTATIL, MODELO: TK-2402, MARCA: KENWOOD, SERIE: B9911372, SEGÚN FACTURA No. A 1838.	6,844.00
1246 51152851C001021 0273	01 RADIO PORTATIL, MODELO: TK-2402, MARCA: KENWOOD, SERIE: B9911373, SEGÚN FACTURA No. A 1838.	6,844.00
1246 51152851C001021 0274	01 RADIO PORTATIL, MODELO: TK-2402, MARCA: KENWOOD, SERIE: B9911374, SEGÚN FACTURA No. A 1838.	6,844.00
1246 51152851C001021 0275	01 RADIO PORTATIL, MODELO: TK-2402, MARCA: KENWOOD, SERIE: B9911375, SEGÚN FACTURA No. A 1838.	6,844.00
1246 51152851C001021 0276	01 RADIO PORTATIL, MODELO: TK-2402, MARCA: KENWOOD, SERIE: B9911376, SEGÚN FACTURA No. A 1838.	6,844.00
1246 51152851C001021 0277	01 RADIO PORTATIL, MODELO: TK-2402, MARCA: KENWOOD, SERIE: B9911377, SEGÚN FACTURA No. A 1838.	6,844.00
1246 51152851C001021 0278	01 RADIO PORTATIL, MODELO: TK-2402, MARCA: KENWOOD, SERIE: B9911378, SEGÚN FACTURA No. A 1838.	6,844.00
1246 51152851C001021 0279	01 RADIO PORTATIL, MODELO: TK-2402, MARCA: KENWOOD, SERIE: B9911379, SEGÚN FACTURA No. A 1838.	6,844.00
1246 51152851C001021 0280	01 RADIO PORTATIL, MODELO: TK-2402, MARCA: KENWOOD, SERIE: B9911380, SEGÚN FACTURA No. A 1838.	6,844.00
1246 51152851C001021 0281	01 RADIO PORTATIL, MODELO: TK-2402, MARCA: KENWOOD, SERIE: C0310171, SEGÚN FACTURA No. A 1838.	6,844.00
1246 51152851C001021 0282	01 RADIO PORTATIL, MODELO: TK-2402, MARCA: KENWOOD, SERIE: C0310172, SEGÚN FACTURA No. A 1838.	6,844.00
1246 51152851C001021 0283	01 RADIO PORTATIL, MODELO: TK-2402, MARCA: KENWOOD, SERIE: C0310173, SEGÚN FACTURA No. A 1838.	6,844.00
1246 51152851C001021 0284	01 RADIO PORTATIL, MODELO: TK-2402, MARCA: KENWOOD, SERIE: C0310174, SEGÚN FACTURA No. A 1838.	6,844.00
1246 51152851C001021 0285	01 RADIO PORTATIL, MODELO: TK-2402, MARCA: KENWOOD, SERIE: C0310175, SEGÚN FACTURA No. A 1838.	6,844.00
1246 51152851C001021 0286	01 RADIO PORTATIL, MODELO: TK-2402, MARCA: KENWOOD, SERIE: C0310176, SEGÚN FACTURA No. A 1838.	6,844.00
1246 51152851C001021 0287	01 RADIO PORTATIL, MODELO: TK-2402, MARCA: KENWOOD, SERIE: C0310177, SEGÚN FACTURA No. A 1838.	6,844.00
1246 51152851C001021 0288	01 RADIO PORTATIL, MODELO: TK-2402, MARCA: KENWOOD, SERIE: C0310178, SEGÚN FACTURA No. A 1838.	6,844.00
1246 51152851C001021 0289	01 RADIO PORTATIL, MODELO: TK-2402, MARCA: KENWOOD, SERIE: C0310179, SEGÚN FACTURA No. A 1838.	6,844.00
1246 51152851C001021 0290	01 RADIO PORTATIL, MODELO: TK-2402, MARCA: KENWOOD, SERIE: C0310180, SEGÚN FACTURA No. A 1838.	6,844.00
1246 51152851C001021 0291	01 RADIO PORTATIL, MODELO: TK-2402, MARCA: KENWOOD, SERIE: C0310261, SEGÚN FACTURA No. A 1838.	6,844.00
1246 51152851C001021 0292	01 RADIO PORTATIL, MODELO: TK-2402, MARCA: KENWOOD, SERIE: C0310262, SEGÚN FACTURA No. A 1838.	6,844.00
1246 51152851C001021 0293	01 RADIO PORTATIL, MODELO: TK-2402, MARCA: KENWOOD, SERIE: C0310263, SEGÚN FACTURA No. A 1838.	6,844.00
1246 51152851C001021 0294	01 RADIO PORTATIL, MODELO: TK-2402, MARCA: KENWOOD, SERIE: C0310264, SEGÚN FACTURA No. A 1838.	6,844.00

SISTEMA CONTABLE 2022
RELACIÓN DE BIENES MUEBLES QUE COMPONEN SU PATRIMONIO
Cuenta Pública al 31 de diciembre de 2022

Página 303 de 371

Hora: 10:20:25a. m.

Fecha: 14/02/2023

Código	Descripción del Bien	Valor en Libros
1246 51152851C001021 0295	01 RADIO PORTATIL, MODELO: TK-2402, MARCA: KENWOOD, SERIE: C0310265, SEGÚN FACTURA No. A 1838.	6,844.00
1246 51152851C001021 0296	01 RADIO PORTATIL, MODELO: TK-2402, MARCA: KENWOOD, SERIE: C0310266, SEGÚN FACTURA No. A 1838.	6,844.00
1246 51152851C001021 0297	01 RADIO PORTATIL, MODELO: TK-2402, MARCA: KENWOOD, SERIE: C0310267, SEGÚN FACTURA No. A 1838.	6,844.00
1246 51152851C001021 0298	01 RADIO PORTATIL, MODELO: TK-2402, MARCA: KENWOOD, SERIE: C0310268, SEGÚN FACTURA No. A 1838.	6,844.00
1246 51152851C001021 0299	01 RADIO PORTATIL, MODELO: TK-2402, MARCA: KENWOOD, SERIE: C0310269, SEGÚN FACTURA No. A 1838.	6,844.00
1246 51152851C001021 0300	01 RADIO PORTATIL, MODELO: TK-2402, MARCA: KENWOOD, SERIE: C0310270, SEGÚN FACTURA No. A 1838.	6,844.00
1246 51152851C001021 0301	01 RADIO PORTATIL, MODELO: TK-2402, MARCA: KENWOOD, SERIE: C0310391, SEGÚN FACTURA No. A 1838.	6,844.00
1246 51152851C001021 0302	01 RADIO PORTATIL, MODELO: TK-2402, MARCA: KENWOOD, SERIE: C0310392, SEGÚN FACTURA No. A 1838.	6,844.00
1246 51152851C001021 0303	01 RADIO PORTATIL, MODELO: TK-2402, MARCA: KENWOOD, SERIE: C0310393, SEGÚN FACTURA No. A 1838.	6,844.00
1246 51152851C001021 0304	01 RADIO PORTATIL, MODELO: TK-2402, MARCA: KENWOOD, SERIE: C0310394, SEGÚN FACTURA No. A 1838.	6,844.00
1246 51152851C001021 0305	01 RADIO PORTATIL, MODELO: TK-2402, MARCA: KENWOOD, SERIE: C0310395, SEGÚN FACTURA No. A 1838.	6,844.00
1246 51152851C001021 0306	01 RADIO PORTATIL, MODELO: TK-2402, MARCA: KENWOOD, SERIE: C0310396, SEGÚN FACTURA No. A 1838.	6,844.00
1246 51152851C001021 0307	01 RADIO PORTATIL, MODELO: TK-2402, MARCA: KENWOOD, SERIE: C0310397, SEGÚN FACTURA No. A 1838.	6,844.00
1246 51152851C001021 0308	01 RADIO PORTATIL, MODELO: TK-2402, MARCA: KENWOOD, SERIE: C0310398, SEGÚN FACTURA No. A 1838.	6,844.00
1246 51152851C001021 0309	01 RADIO PORTATIL, MODELO: TK-2402, MARCA: KENWOOD, SERIE: C0310399, SEGÚN FACTURA No. A 1838.	6,844.00
1246 51152851C001021 0310	01 RADIO PORTATIL, MODELO: TK-2402, MARCA: KENWOOD, SERIE: C0310400, SEGÚN FACTURA No. A 1838.	6,844.00
1246 51152851C001021 0311	01 RADIO BASE, MODELO: TK-7302H, MARCA: KENWOOD, SERIE: C1210546, SEGÚN FACTURA No. A 1838.	26,100.00
1246 51152851C001021 0312	01 RADIO BASE, MODELO: TK-7302H, MARCA: KENWOOD, SERIE: B6B11882, SEGÚN FACTURA No. A 1838.	26,100.00
1246 51152851C001021 0313	01 RADIO BASE, MODELO: TK-7302H, MARCA: KENWOOD, SERIE: B6C10036, SEGÚN FACTURA No. A 1838.	26,100.00
1246 51152851C001021 0314	01 RADIO BASE, MODELO: TK-7302H, MARCA: KENWOOD, SERIE: B6B11881, SEGÚN FACTURA No. A 1838.	26,100.00
1246 51152851C001021 0315	01 RADIO BASE, MODELO: TK-7302H, MARCA: KENWOOD, SERIE: B6A10376, SEGÚN FACTURA No. A 1838.	26,100.00
1246 51152851C001021 0316	01 RADIO BASE, MODELO: TK-7302H, MARCA: KENWOOD, SERIE: C1210549, SEGÚN FACTURA No. A 1838.	26,100.00
1246 51152851C001021 0317	01 RADIO BASE, MODELO: TK-7302H, MARCA: KENWOOD, SERIE: C1210728, SEGÚN FACTURA No. A 1838.	26,100.00
1246 51152851C001021 0318	01 RADIO BASE, MODELO: TK-7302H, MARCA: KENWOOD, SERIE: C1210730, SEGÚN FACTURA No. A 1838.	26,100.00
1246 51152851C001021 0319	01 RADIO BASE, MODELO: TK-7302H, MARCA: KENWOOD, SERIE: C1110297, SEGÚN FACTURA No. A 1838.	26,100.00
1246 51152851C001021 0320	01 RADIO BASE, MODELO: TK-7302H, MARCA: KENWOOD, SERIE: C1210727, SEGÚN FACTURA No. A 1838.	26,100.00
1246 51152851C001021 0321	01 RADIO BASE, MODELO: TK-7302H, MARCA: KENWOOD, SERIE: B6A10380, SEGÚN FACTURA No. A 1838.	26,100.00

SISTEMA CONTABLE 2022
RELACIÓN DE BIENES MUEBLES QUE COMPONEN SU PATRIMONIO
Cuenta Pública al 31 de diciembre de 2022

Página 304 de 371

Hora: 10:20:25a. m.

Fecha: 14/02/2023

Código	Descripción del Bien	Valor en Libros
1246 51152851C001021 0322	01 RADIO BASE, MODELO: TK-7302H, MARCA: KENWOOD, SERIE: B6B11884, SEGÚN FACTURA No. A 1838.	26,100.00
1246 51152851C001021 0323	01 RADIO BASE, MODELO: TK-7302H, MARCA: KENWOOD, SERIE: B6A10377, SEGÚN FACTURA No. A 1838.	26,100.00
1246 51152851C001021 0324	01 RADIO BASE, MODELO: TK-7302H, MARCA: KENWOOD, SERIE: C1210550, SEGÚN FACTURA No. A 1838.	26,100.00
1246 51152851C001021 0325	01 RADIO BASE, MODELO: TK-7302H, MARCA: KENWOOD, SERIE: C1210726, SEGÚN FACTURA No. A 1838.	26,100.00
1246 51152851C001021 0326	01 RADIO BASE, MODELO: TK-7302H, MARCA: KENWOOD, SERIE: C1210729, SEGÚN FACTURA No. A 1838.	26,100.00
1246 51152851C006018 0002	01 SAMSUNG SMA720F A7 2017 SEGUN FACTURA No. 185	8,498.98
1246 51152851C006018 0003	01 SAMSUNG LTE G955F GALAXY S8+ 64GB NEG KIT SEGUN FACTURA No. TF-84840488	16,822.81
1246 51152851C006018 0004	01 SAMSUNG LTE G955F GALAXY S8+ 64GB NEG KIT SEGUN FACTURA No. TF-84840488	16,822.82
1246 51152851C006018 0005	01 SAMSUNG LTE G955F GALAXY S8+ 64GB NEG KIT SEGUN FACTURA No. TF-85820105	16,999.00
1246 51152851C006018 0007	01 AMPLIFICADOR DE SEÑAL CELULAR PARA MEJORAR LAS LLAMADAS ENTRANTES Y DE SALIDA SOPORTA 3G, HASTA 300 METROS CUADRADOS DE COBERTURA SEGUN FACTURA No. 21	6,728.00
1246 51152851C006018 0009	01 RADIO PORTATIL KENWOOD 5W + VHF SERIE No. B7A10308 SEGUN FACTURA No. 2553	0.30
1246 51152851C006019 0002	03 RADIO PORTATIL MARCA HYTERA MODELO PD-786 TM CON 1024 CANALES, BOTONES PROGRAMABLES, ESPACIAMIENTO DE CANAL, ANCHO DE BANDA EN DIGITAL, SEGUN FACTURA No. A 1061.	46,614.60
1246 51152851C006019 0003	15 RADIO PORTATIL DIGITAL MARCA HYTERA MODELO: PD-506, PARA APLICACIONES COMERCIALES, OPERACIÓN EN SISTEMA ANALOGO-DIGITAL, ERGONOMICO Y LIGERO, SEGUN FACTURA No. A 1061.	128,673.00
1246 51152851C006019 0004	15 RADIO PORTATIL MARCA HYTERA MODELO: PD-506 E VHF CON DESCRIPCIÓN TECNICA: RANGO DE OPERACIÓN VHF 136-174, SEGUN FACTURA No. A 1061.	152,058.60
1246 51152851C006020 0002	03 RADIO MOVIL MARCA: HYTERA MODELO: MD-786 DIGITAL, SEGUN FACTURA No. A 1490.	82,594.32
1246 51152851C006021 0002	07 RADIO DE MICROONDAS MARCA. UBIQUITO MODELO ROCKET M5 FRECUENCIA DE 5.0GHZ Y CAPACIDAD DE 150 MBPS, FACTURA No. 235.	71,525.60
1246 51152851C006021 0003	01 RADIO DE MICROONDAS MARCA. MIMOSA, MODELO C5C, FRECUENCIA DE 4.9 A 6.4 GHZ Y CAPACIDAD DE 500 MBPS, FACTURA No. 235.	71,525.60
1246 51152851C006021 0004	08 PANTALLA DE 55", MARCA LG UHD 3 PUERTOS HDMI, 1 PUERTO RJ-45 Y 2 PUERTOS USB, FACTURA No. 235.	143,051.20
1246 51152851C007020 0002	01 TARJETA CPU7-2, NÚMERO DE PARTE 3BA23259AB, INCLUYE 256 MB DE MEMORIA PARTE 3BA27056AA, DISCO DURO SATA PARA TARJETA CALL SEVER PARTE 3EH76031AD; FACTURA No. 2715.	73,311.22
1246 51152851C007021 0003	01 RADIO PORTATIL, MARCA: HYTERA, MODELO: PD-786, SERIE: 20012C0126, SEGÚN FACTURA No. A 1864.	24,360.00
1246 51152851C007021 0004	01 RADIO PORTATIL, MARCA: HYTERA, MODELO: PD-786, SERIE: 20012C0129, SEGÚN FACTURA No. A 1864.	24,360.00
1246 51152851C007021 0005	01 RADIO PORTATIL, MARCA: HYTERA, MODELO: PD-786, SERIE: 19117A0718, SEGÚN FACTURA No. A 1864.	24,360.00
1246 51152851C007021 0006	01 RADIO PORTATIL, MARCA: HYTERA, MODELO: PD-786, SERIE: 20012C0128, SEGÚN FACTURA No. A 1864.	24,360.00
1246 51152851C007021 0007	01 RADIO PORTATIL, MARCA: HYTERA, MODELO: PD-786, SERIE: 20012C0127, SEGÚN FACTURA No. A 1864.	24,360.00

SISTEMA CONTABLE 2022
RELACIÓN DE BIENES MUEBLES QUE COMPONEN SU PATRIMONIO
Cuenta Pública al 31 de diciembre de 2022

Página 305 de 371

Hora: 10:20:25a. m.

Fecha: 14/02/2023

Código	Descripción del Bien	Valor en Libros
1246 51152851C007021 0008	01 RADIO PORTATIL, MARCA: HYTERA, MODELO: PD-786, SERIE: 19117A0720, SEGÚN FACTURA No. A 1864.	24,360.00
1246 51152851C007021 0009	01 RADIO PORTATIL, MARCA: HYTERA, MODELO: PD-786, SERIE: 19117A0719, SEGÚN FACTURA No. A 1864.	24,360.00
1246 51152851C007021 0010	01 RADIO PORTATIL, MARCA: HYTERA, MODELO: PD-786, SERIE: 19117A0717, SEGÚN FACTURA No. A 1864.	24,360.00
1246 51152851C007021 0011	01 RADIO PORTATIL, MARCA: HYTERA, MODELO: PD-786, SERIE: 19117A0716, SEGÚN FACTURA No. A 1864.	24,360.00
1246 51152851C007021 0012	01 RADIO PORTATIL, MARCA: HYTERA, MODELO: PD-786, SERIE: 20012C0130, SEGÚN FACTURA No. A 1864.	24,360.00
1246 5161A111X001005 0001	Repetidor de Radio KENWOOD TKR-750K Serie:70300200 Fact:1861 Patrimonio:2030105014962	23,289.14
1246 5161A111X001005 0002	Radio Portátil MATRA SMART G2 Serie:HT6009DEE03034600018 Fact.1355 Patrimonio: 2030105004619	27,249.34
1246 5161A111X001005 0004	Radio Portátil MATRA SMART G2 Serie:HT6009DEE03034505079 Fact.1355 Patrimonio:2030105004622	27,249.34
1246 5161A111X001005 0005	Radio Portátil MATRA SMART G2 Serie:HT6009DEE03034504171 Fact.1355 Patrimonio:2030105004628	27,249.34
1246 5161A111X001005 0007	Radio Portátil MATRA SMART G2 Serie:HT6009DEE03034504174 Fact.1355 Patrimonio:2030105004633	27,249.34
1246 5161A111X001005 0008	Radio Móvil MATRA SMART G2 Serie:RA1621CAA01015100344 Fact.1355 Patrimonio:2030105004639	38,742.70
1246 5161A111X001005 0009	Radio Portátil CONEXITI EASY+ Serie:HT6098CEE03041800151 Fact 1810 Patrimonio:2030105004799	16,525.04
1246 5161A111X001005 0010	Radio Portátil CONEXITI EASY+ Serie:HT6098CEE03041800730 Fact.1810 Patrimonio:2030105004811	16,525.04
1246 5161A111X001005 0011	Radio Portátil CONEXITI EASY+ Serie:HT6098CEE03041802150 Fact.1810 Patrimonio:2030105004814	16,525.04
1246 5161A111X001005 0012	Radio Portátil CONEXITI EASY+ Serie:HT6098CEE03041800914 Fact.1810 Patrimonio:2030105004816	16,525.04
1246 5161A111X001005 0013	Radio Portátil CONEXITI EASY+ Serie:HT6098CEE03041802693 Fact.1810 Patrimonio:2030105004821	16,525.04
1246 5161A111X001005 0014	Radio Portátil CONEXITI EASY+ Serie:HT6098CEE03041800027 Fact.1810 Patrimonio:2030105004824	16,525.04
1246 5161A111X001005 0015	Radio Portátil CONEXITI EASY+ Serie:HT6098CEE03041800669 Fact.1810 Patrimonio:2030105004827	16,525.04
1246 5161A111X001005 0016	Radio Portátil CONEXITI EASY+ Serie:HT6098CEE03041802783 Fact.1810 Patrimonio:2030105004828	16,525.04
1246 5161A111X001005 0017	Radio Portátil CONEXITI EASY+ Serie:HT6098CEE03041800134 Fact.1810 Patrimonio:2030105004859	16,525.04
1246 5161A111X001005 0018	Radio Portátil CONEXITI EASY+ Serie:HT6098CEE03041800655 Fact.1810 Patrimonio:2030105004863	16,525.04
1246 5161A111X001005 0019	Radio Portátil CONEXITI EASY+ Serie:HT6098CEE03041801132 Fact.1810 Patrimonio:2030105004868	16,525.04
1246 5161A111X001005 0020	Radio Portátil CONEXITI EASY+ Serie:HT6098CEE03041800656 Fact.1810 Patrimonio:2030105004872	16,525.04
1246 5161A111X001005 0021	Radio Portátil CONEXITI EASY+ Serie:HT6098CEE03041800719 Fact.1810 Patrimonio:2030105004876	16,525.04
1246 5161A111X001005 0022	Radio Portátil CONEXITI EASY+ Serie:HT6098CEE03041800752 Fact.1810 Patrimonio:2030105004874	16,525.04
1246 5161A111X001005 0026	Radio Portátil CONEXITI EASY+ Serie:HT6098CEE03041802680 Fact.1810 Patrimonio:2030105004892	16,525.04
1246 5161A111X001005 0027	Radio Portátil CONEXITI EASY+ Serie:HT6098CEE03041800129 Fact.1810 Patrimonio:2030105004898	16,525.04

SISTEMA CONTABLE 2022**RELACIÓN DE BIENES MUEBLES QUE COMPONEN SU PATRIMONIO**
Cuenta Pública al 31 de diciembre de 2022

Página 306 de 371

Hora: 10:20:25a. m.

Fecha: 14/02/2023

Código	Descripción del Bien	Valor en Libros
1246 5161A111X001005 0028	Radio Portátil CONEXITI EASY+ Serie:HT6098CEE03041801927 Fact.1810 Patrimonio:2030105004901	16,525.04
1246 5161A111X001005 0029	Radio Portátil CONEXITI EASY+ Serie:HT6098CEE03041801919 Fact.1810 Patrimonio:2030105004902	16,525.04
1246 5161A111X001005 0030	Radio Portátil CONEXITI EASY+ Serie:HT6098CEE03041802671 Fact.1810 Patrimonio:2030105004903	16,525.04
1246 5161A111X001005 0031	Radio Portátil CONEXITI EASY+ Serie:HT6098CEE03041800802 Fact.1810 Patrimonio:2030105004904	16,525.04
1246 5161A111X001005 0032	Radio Portátil CONEXITI EASY+ Serie:HT6098CEE03041800136 Fact.1810 Patrimonio:2030105004905	16,525.04
1246 5161A111X001005 0033	Radio Portátil CONEXITI EASY+ Serie:HT6098CEE03041801914 Fact.1810 Patrimonio:2030105004906	16,525.04
1246 5161A111X001005 0034	Radio Portátil CONEXITI EASY+ Serie:HT6098CEE03041800714 Fact.1810 Patrimonio:2030105004908	16,525.04
1246 5161A111X001005 0035	Radio Portátil CONEXITI EASY+ Serie:HT6098CEE03041800699 Fact.1810 Patrimonio:2030105004910	16,525.04
1246 5161A111X001005 0036	Radio Portátil CONEXITI EASY+ Serie:HT6098CEE03041802094 Fact.1810 Patrimonio:2030105004911	16,525.04
1246 5161A111X001005 0037	Radio Portátil CONEXITI EASY+ Serie:HT6098CEE03041800123 Fact.1810 Patrimonio:2030105004912	16,525.04
1246 5161A111X001005 0038	Radio Portátil CONEXITI EASY+ Serie:HT6098CEE03041800137 Fact.1810 Patrimonio:2030105004913	16,525.04
1246 5161A111X001005 0039	Radio Portátil CONEXITI EASY+ Serie:HT6098CEE03041802674 Fact.1810 Patrimonio:2030105004914	16,525.04
1246 5161A111X001005 0040	Radio Portátil CONEXITI EASY+ Serie:HT6098CEE03041800661 Fact.1810 Patrimonio:2030105004916	16,525.04
1246 5161A111X001005 0043	Radio Portátil CONEXITI EASY+ Serie:HT6098CEE03041800713 Fact.1810 Patrimonio:2030105004935	16,525.04
1246 5161A111X001005 0044	Radio Portátil CONEXITI EASY+ Serie:HT6098CEE03041802009 Fact.1810 Patrimonio:2030105004936	16,525.04
1246 5161A111X001005 0045	Radio Portátil CONEXITI EASY+ Serie:HT6098CEE03041802120 Fact.1810 Patrimonio:2030105004937	16,525.04
1246 5161A111X001005 0046	Radio Portátil CONEXITI EASY+ Serie:HT6098CEE03041800665 Fact.1810 Patrimonio:2030105004945	16,525.04
1246 5161A111X001005 0047	Radio Portátil CONEXITI EASY+ Serie:HT6098CEE03041801922 Fact.1810 Patrimonio:2030105004949	16,525.04
1246 5161A111X001005 0048	Radio Portátil CONEXITI EASY+ Serie:HT6098CEE03041800026 Fact.1810 Patrimonio:2030105004955	16,525.04
1246 5161A111X001005 0049	Radio Portátil CONEXITI EASY+ Serie:HT6098CEE03041801083 Fact.1810 Patrimonio:2030105004978	16,525.04
1246 5161A111X001005 0050	Radio Portátil CONEXITI EASY+ Serie:HT6098CEE03041801463 Fact.1810 Patrimonio:2030105004979	16,525.04
1246 5161A111X001005 0051	Radio Portátil CONEXITI EASY+ Serie:HT6098CEE03041802122 Fact.1810 Patrimonio:2030105004981	16,525.04
1246 5161A111X001005 0052	Radio Portátil CONEXITI EASY+ Serie:HT6098CEE03033502362 Fact.1783 Patrimonio:2030105004984	16,525.04
1246 5161A111X001005 0053	Radio Portátil CONEXITI EASY+ Serie:HT6098CEE03033502365 Fact.1783 Patrimonio:2030105004989	16,525.04
1246 5161A111X001005 0054	Radio Portátil CONEXITI EASY+ Serie:HT6098CEE03033502354 Fact.1783 Patrimonio:2030105005004	16,525.04
1246 5161A111X001005 0055	Radio Portátil CONEXITI EASY+ Serie:HT6098CEE03033501104 Fact.1783 Patrimonio:2030105005007	16,525.04
1246 5161A111X001005 0056	Radio Portátil CONEXITI EASY+ Serie:HT6098CEE03033501086 Fact.1783 Patrimonio:2030105005008	16,525.04

SISTEMA CONTABLE 2022
RELACIÓN DE BIENES MUEBLES QUE COMPONEN SU PATRIMONIO
Cuenta Pública al 31 de diciembre de 2022

Página 307 de 371

Hora: 10:20:25a. m.

Fecha: 14/02/2023

Código	Descripción del Bien	Valor en Libros
1246 5161A111X001005 0057	Radio Portátil CONEXITI EASY+ Serie:HT6098CEE03033501363 Fact.1783 Patrimonio:2030105005010	16,525.04
1246 5161A111X001005 0058	Radio Portátil CONEXITI EASY+ Serie:HT6098CEE03033501374 Fact.1783 Patrimonio:2030105005012	16,525.04
1246 5161A111X001005 0059	Radio Portátil CONEXITI EASY+ Serie:HT6098CEE03033502366 Fact.1783 Patrimonio:2030105005021	16,525.04
1246 5161A111X001005 0062	Radio Portátil CONEXITI EASY+ Serie:HT6098CEE03033501079 Fact.1783 Patrimonio:2030105005029	16,525.04
1246 5161A111X001005 0063	Radio Portátil CONEXITI EASY+ Serie:HT6098CEE03033502310 Fact.1783 Patrimonio:2030105005034	16,525.04
1246 5161A111X001005 0064	Radio Portátil CONEXITI EASY+ Serie:HT6098CEE03033502314 Fact.1783 Patrimonio:2030105005035	16,525.04
1246 5161A111X001005 0065	Radio Portátil CONEXITI EASY+ Serie:HT6098CEE03033502356 Fact.1783 Patrimonio:2030105005040	16,525.04
1246 5161A111X001005 0066	Radio Portátil CONEXITI EASY+ Serie:HT6098CEE03033502367 Fact.1783 Patrimonio:2030105005046	16,525.04
1246 5161A111X001005 0067	Radio Portátil CONEXITI EASY+ Serie:HT6098CEE03033502307 Fact.1783 Patrimonio:2030105005048	16,525.04
1246 5161A111X001005 0068	Radio Portátil CONEXITI EASY+ Serie:HT6098CEE03033502245 Fact.1783 Patrimonio:2030105005052	16,525.04
1246 5161A111X001005 0069	Radio Portátil CONEXITI EASY+ Serie:HT6098CEE03033502223 Fact.1783 Patrimonio:2030105005059	16,525.04
1246 5161A111X001005 0071	Radio Portátil CONEXITI EASY+ Serie:HT6098CEE03033501383 Fact.1783 Patrimonio:2030105005066	16,525.04
1246 5161A111X001005 0072	Radio Portátil CONEXITI EASY+ Serie:HT6098CEE03033501101 Fact.1783 Patrimonio:2030105005068	16,525.04
1246 5161A111X001005 0073	Radio Portátil CONEXITI EASY+ Serie:HT6098CEE03033502222 Fact.1783 Patrimonio:2030105005069	16,525.04
1246 5161A111X001005 0074	Radio Portátil CONEXITI EASY+ Serie:HT6098CEE03033502363 Fact.1783 Patrimonio:2030105005075	16,525.04
1246 5161A111X001005 0075	Radio Portátil CONEXITI EASY+ Serie:HT6098CEE03033501096 Fact.1783 Patrimonio:2030105005077	16,525.04
1246 5161A111X001005 0076	Radio Portátil CONEXITI EASY+ Serie:HT6098CEE03033501373 Fact.1783 Patrimonio:2030105005079	16,525.04
1246 5161A111X001005 0077	Radio Portátil CONEXITI EASY+ Serie:HT6098CEE03033502246 Fact.1783 Patrimonio:2030105005081	16,525.04
1246 5161A111X001005 0078	Radio Portátil CONEXITI EASY+ Serie:HT6098CEE03033502319 Fact.1783 Patrimonio:2030105005084	16,525.04
1246 5161A111X001005 0079	Radio Portátil CONEXITI EASY+ Serie:HT6098CEE03033502227 Fact.1783 Patrimonio:2030105005101	16,525.04
1246 5161A111X001005 0080	Radio Portátil CONEXITI EASY+ Serie:HT6098CEE03033502343 Fact.1783 Patrimonio:2030105005102	16,525.04
1246 5161A111X001005 0081	Radio Portátil CONEXITI EASY+ Serie:HT6098CEE03033501088 Fact.1783 Patrimonio:2030105005103	16,525.04
1246 5161A111X001005 0082	Radio Portátil CONEXITI EASY+ Serie:HT6098CEE03033502373 Fact.1783 Patrimonio:2030105005107	16,525.04
1246 5161A111X001005 0083	Radio Portátil CONEXITI EASY+ Serie:HT6098CEE03033502316 Fact.1783 Patrimonio:2030105005108	16,525.04
1246 5161A111X001005 0084	Radio Portátil CONEXITI EASY+ Serie:HT6098CEE03033502220 Fact.1783 Patrimonio:2030105005111	16,525.04
1246 5161A111X001005 0085	Radio Portátil CONEXITI EASY+ Serie:HT6098CEE03033502345 Fact.1783 Patrimonio:2030105005113	16,525.04
1246 5161A111X001005 0087	Radio Portátil CONEXITI EASY+ Serie:HT6098CEE03033501102 Fact.1783 Patrimonio:2030105005117	16,525.04

SISTEMA CONTABLE 2022
RELACIÓN DE BIENES MUEBLES QUE COMPONEN SU PATRIMONIO
Cuenta Pública al 31 de diciembre de 2022

Página 308 de 371

Hora: 10:20:25a. m.

Fecha: 14/02/2023

Código	Descripción del Bien	Valor en Libros
1246 5161A111X001005 0088	Radio Portátil CONEXITI EASY+ Serie:HT6098CEE03033501099 Fact.1783 Patrimonio:2030105005118	16,525.04
1246 5161A111X001005 0090	Radio Portátil CONEXITI EASY+ Serie:HT6098CEE03041800963 Fact.1810 Patrimonio:2030105005127	16,525.04
1246 5161A111X001005 0091	Radio Portátil CONEXITI EASY+ Serie:HT6098CEE03041800090 Fact.1810 Patrimonio:2030105005129	16,525.04
1246 5161A111X001005 0092	Radio Portátil CONEXITI EASY+ Serie:HT6098CEE03041800098 Fact.1810 Patrimonio:2030105005134	16,525.04
1246 5161A111X001005 0093	Radio Portátil CONEXITI EASY+ Serie:HT6098CEE03041800038 Fact.1810 Patrimonio:2030105005136	16,525.04
1246 5161A111X001005 0094	Radio Portátil CONEXITI EASY+ Serie:HT6098CEE03041801220 Fact. 1810 Patrimonio:2030105005137	16,525.04
1246 5161A111X001005 0095	Radio Móvil CONEXITI EASY+ Serie:RA1635BBC02042902062 Fact.2111-2114 Patrimonio:2030105005400	33,513.76
1246 5161A111X001005 0096	Radio Móvil CONEXITI EASY+ Serie:RA1635BBC02042902038 Fact.2111-2114 Patrimonio:2030105005403	33,513.76
1246 5161A111X001005 0097	Radio Móvil CONEXITI EASY+ Serie:RA1635BBC02042902089 Fact.2111-2114 Patrimonio:2030105005404	33,513.76
1246 5161A111X001005 0098	Radio Móvil CONEXITI EASY+ Serie:RA1635BBC02042902057 Fact.2111-2114 Patrimonio:2030105005409	33,513.76
1246 5161A111X001005 0099	Radio Móvil CONEXITI EASY+ Serie:RA1635BBC02042902049 Fact.2111-2114 Patrimonio:2030105005411	33,513.76
1246 5161A111X001005 0100	Radio Móvil CONEXITI EASY+ Serie:RA1639BBC02043002560 Fact.2111-2114 Patrimonio:2030105005412	33,513.76
1246 5161A111X001005 0101	Radio Móvil CONEXITI SMART Serie:RA1635BBC02044201163 Fact.2208 Patrimonio:2030105005552	33,513.76
1246 5161A111X001005 0102	Radio Móvil CONEXITI SMART Serie:RA1635BBC02044006584 Fact.2208 Patrimonio:2030105005557	33,513.76
1246 5161A111X001005 0103	Radio Móvil CONEXITI SMART Serie:RA1635BBC02044006586 Fact.2208 Patrimonio:2030105005562	33,513.76
1246 5161A111X001005 0104	Radio Móvil CONEXITI SMART Serie:RA1635BBC02044201180 Fact.2208 Patrimonio:2030105005582	33,513.76
1246 5161A111X001005 0105	Radio Móvil CONEXITI SMART Serie:RA1635BBC02044201183 Fact.2208 Patrimonio:2030105005586	33,513.76
1246 5161A111X001005 0106	Radio Móvil CONEXITI SMART Serie:RA1635BBC02044006588 Fact.2208 Patrimonio:2030105005603	33,513.76
1246 5161A111X001005 0108	Radio Portátil CONEXITI EASY+ Serie:HT6098CEE03033501369 Fact.1783 Patrimonio:2030105004997	16,525.04
1246 5161A111X001005 0109	Radio Móvil CONEXITI SMART Serie:RA1635BBC02044006612 Fact.2208 Patrimonio:2030105005574	33,513.76
1246 5161A111X001005 0110	Radio Portátil CONEXITI EASY+ Serie:HT6098CEE03041802072 Fact.1810 Patrimonio:2030105004940	16,525.04
1246 5161A111X001005 0111	Teclado Mca. SUN MICROS, Mod. S/M, Serie 4116002075	7,703.40
1246 5161A111X001006 0001	Teléfono ALACATEL 4020 Serie: A0800517496257 Fact. 7558-7559 Patrimonio: 2030106002573	9,566.23
1246 5161A111X001006 0002	Teléfono ALACATEL 4020 Serie: A0800518298796 Fact. 7558-7559 Patrimonio: 2030106002576	9,566.23
1246 5161A111X001006 0003	Teléfono ALACATEL 4020 Serie: A0800518298798 Fact. 7558-7559 Patrimonio: 2030106002577	9,566.23
1246 5161A111X001006 0004	Teléfono ALACATEL 4020 Serie: A0800518298812 Fact. 7558-7559 Patrimonio: 2030106002578	9,566.23
1246 5161A111X001006 0005	Teléfono ALACATEL 4020 Serie: A0800518298816 Fact. 7558-7559 Patrimonio: 2030106002581	9,566.23
1246 5161A111X001006 0006	Radio Móvil EADS HT6991DC_V05 Serie:RA1635BBC02052502453 Fact:3001 Patrimonio:2030106000634	36,832.20

SISTEMA CONTABLE 2022
RELACIÓN DE BIENES MUEBLES QUE COMPONEN SU PATRIMONIO
Cuenta Pública al 31 de diciembre de 2022

Página 309 de 371

Hora: 10:20:25a. m.

Fecha: 14/02/2023

Código	Descripción del Bien	Valor en Libros
1246 5161A111X001006 0007	Radio Móvil EADS HT6991DC_V05 Serie:RA1635BBC02052502529 Fact:3001 Patrimonio:2030106000643	36,832.20
1246 5161A111X001006 0008	Radio Móvil EADS HT6991DC_V05 Serie:RA1635BBC02052502527 Fact:3001 Patrimonio:2030106000645	36,832.20
1246 5161A111X001006 0009	Radio Móvil EADS HT6991DC_V05 Serie:RA1635BBC02052502482 Fact:3001 Patrimonio:2030106000653	36,832.20
1246 5161A111X001006 0011	Radio Móvil EADS HT6991DC_V05 Serie:RA1635BBC02052601613 Fact:3001 Patrimonio:2030106000689	36,832.20
1246 5161A111X001006 0012	Radio Móvil EADS HT6991DC_V05 Serie:RA1635BBC02052502406 Fact:3001 Patrimonio:2030106000695	36,832.20
1246 5161A111X001006 0013	Radio Móvil EADS HT6991DC_V05 Serie:RA1635BBC02052601443 Fact:3001 Patrimonio:2030106000697	36,832.20
1246 5161A111X001006 0014	Radio Móvil EADS HT6991DC_V05 Serie:RA1635BBC02052601609 Fact:3001 Patrimonio:2030106000703	36,832.20
1246 5161A111X001006 0015	Radio Móvil EADS HT6991DC_V05 Serie:RA1635BBC02052501301 Fact:3001 Patrimonio:2030106000725	36,832.20
1246 5161A111X001006 0016	Radio Móvil EADS HT6991DC_V05 Serie:RA1635BBC02052501312 Fact:3001 Patrimonio:2030106000730	36,832.20
1246 5161A111X001006 0017	Radio Móvil EADS HT6991DC_V05 Serie:RA1635BBC02052502546 Fact:3001 Patrimonio:2030106000733	36,832.20
1246 5161A111X001006 0018	Radio Móvil EADS HT6991DC_V05 Serie:RA1635BBC02052502509 Fact:3001 Patrimonio:2030106000734	36,832.20
1246 5161A111X001006 0019	Radio Móvil EADS HT6991DC_V05 Serie:RA1635BBC02052501890 Fact:3001 Patrimonio:2030106000743	36,832.20
1246 5161A111X001006 0020	Radio Móvil EADS HT6991DC_V05 Serie:RA1635BBC02052501896 Fact:3001 Patrimonio:2030106000748	36,832.20
1246 5161A111X001006 0022	Radio Móvil EADS HT6991DC_V05 Serie:RA1635BBC02052501323 Fact:3001 Patrimonio:2030106000768	36,832.20
1246 5161A111X001006 0024	Radio Móvil EADS HT6991DC_V05 Serie:RA1635BBC02052501328 Fact:3001 Patrimonio:2030106000777	36,832.20
1246 5161A111X001006 0025	Radio Móvil EADS HT6991DC_V05 Serie:RA1635BBC02052601611 Fact:3001 Patrimonio:2030106000782	36,832.20
1246 5161A111X001006 0027	Radio Móvil EADS HT6991DC_V05 Serie:RA1635BBC02052601594 Fact:3001 Patrimonio:2030106000786	36,832.20
1246 5161A111X001006 0028	Radio Móvil EADS HT6991DC_V05 Serie:RA1635BBC02052601453 Fact:3001 Patrimonio:2030106000787	36,832.20
1246 5161A111X001006 0030	Radio Móvil EADS HT6991DC_V05 Serie:RA1635BBC02052601463 Fact:3001 Patrimonio:2030106000799	36,832.20
1246 5161A111X001006 0031	Radio Móvil EADS HT6991DC_V05 Serie:RA1635BBC02052502414 Fact:3001 Patrimonio:2030106000807	36,832.20
1246 5161A111X001006 0032	Radio Móvil EADS HT6991DC_V05 Serie:RA1635BBC02052601438 Fact:3001 Patrimonio:2030106000817	36,832.20
1246 5161A111X001006 0033	Radio Móvil EADS HT6991DC_V05 Serie:RA1635BBC02052601585 Fact:3001 Patrimonio:2030106000825	36,832.20
1246 5161A111X001006 0035	Radio Móvil EADS HT6991DC_V05 Serie:RA1635BBC02052501716 Fact:3001 Patrimonio:2030106000850	36,832.20
1246 5161A111X001006 0036	Radio Móvil EADS HT6991DC_V05 Serie:RA1635BBC02052600659 Fact:3001 Patrimonio:2030106000856	36,832.20
1246 5161A111X001006 0037	Radio Móvil EADS HT6991DC_V05 Serie:RA1635BBC02052502465 Fact:3001 Patrimonio:2030106000858	36,832.20
1246 5161A111X001006 0038	Radio Móvil EADS HT6991DC_V05 Serie:RA1635BBC02052600658 Fact:3001 Patrimonio:2030106000861	36,832.20
1246 5161A111X001006 0039	Radio Móvil EADS HT6991DC_V05 Serie:RA1635BBC02052502513 Fact:3001 Patrimonio:2030106000868	36,832.20

SISTEMA CONTABLE 2022
RELACIÓN DE BIENES MUEBLES QUE COMPONEN SU PATRIMONIO
Cuenta Pública al 31 de diciembre de 2022

Página 310 de 371

Hora: 10:20:25a. m.

Fecha: 14/02/2023

Código	Descripción del Bien	Valor en Libros
1246 5161A111X001006 0042	Radio Móvil EADS HT6991DC_V05 Serie:RA1635BBC02052502469 Fact:3001 Patrimonio:2030106000878	36,832.20
1246 5161A111X001006 0043	Radio Móvil EADS HT6991DC_V05 Serie:RA1635BBC02052601584 Fact:3001 Patrimonio:2030106000887	36,832.20
1246 5161A111X001006 0044	Radio Móvil EADS HT6792AB Serie:RA1621CAA01012303096 Fact:3001 Patrimonio:2030106000896	36,832.20
1246 5161A111X001006 0048	Radio Móvil EADS HT6792AB Serie:RA1621CAA01012301668 Fact:3001 Patrimonio:2030106000923	36,832.20
1246 5161A111X001006 0049	Radio Portátil EADS EASY+ TR1228DD Serie:HT6098CEF03044003823 Fact:3000 Patrimonio:2030106000945	18,168.85
1246 5161A111X001006 0052	Radio Portátil EADS EASY+ TR1228DD Serie:HT6098CEF03044004348 Fact:3000 Patrimonio:2030106000952	18,168.85
1246 5161A111X001006 0053	Radio Portátil EADS EASY+ TR1228DD Serie:HT6098CEF03044004349 Fact:3000 Patrimonio:2030106000966	18,168.85
1246 5161A111X001006 0054	Radio Portátil EADS EASY+ TR1228DD Serie:HT6098CEF03044004459 Fact:3000 Patrimonio:2030106000970	18,168.85
1246 5161A111X001006 0056	Radio Portátil EADS EASY+ TR1228DD Serie:HT6098CEF03044003401 Fact:3000 Patrimonio:2030106000980	18,168.85
1246 5161A111X001006 0057	Radio Portátil EADS EASY+ TR1228DD Serie:HT6098CEF03044003367 Fact:3000 Patrimonio:2030106000981	18,168.85
1246 5161A111X001006 0058	Radio Portátil EADS EASY+ TR1228DD Serie:HT6098CEF03044003410 Fact:3000 Patrimonio:2030106000984	18,168.85
1246 5161A111X001006 0059	Radio Portátil EADS EASY+ TR1228DD Serie:HT6098CEF03044003812 Fact:3000 Patrimonio:2030106000987	18,168.85
1246 5161A111X001006 0060	Radio Portátil EADS EASY+ TR1228DD Serie:HT6098CEF03044004481 Fact:3000 Patrimonio:2030106000992	18,168.85
1246 5161A111X001006 0062	Radio Portátil EADS EASY+ TR1228DD Serie:HT6098CEF03044003817 Fact:3000 Patrimonio:2030106001001	18,168.85
1246 5161A111X001006 0064	Radio Portátil EADS EASY+ TR1228DD Serie:HT6098CEF03044002407 Fact:3000 Patrimonio:2030106001010	18,168.85
1246 5161A111X001006 0065	Radio Portátil EADS EASY+ TR1228DD Serie:HT6098CEF03044002223 Fact:3000 Patrimonio:2030106001013	18,168.85
1246 5161A111X001006 0066	Radio Portátil EADS EASY+ TR1228DD Serie:HT6098CEF03044003763 Fact:3000 Patrimonio:2030106001014	18,168.85
1246 5161A111X001006 0067	Radio Portátil EADS EASY+ TR1228DD Serie:HT6098CEF03044004336 Fact:3000 Patrimonio:2030106001021	18,168.85
1246 5161A111X001006 0069	Radio Portátil CONNEXITY EASY + Serie:HT6098CED02012500693 Fact:3992 FECHA 30/11/06 Patrimonio:2030106002919	17,920.45
1246 5161A111X001006 0070	Radio Portátil CONNEXITY EASY + Serie:HT6098CED02012505530 Fact:3992 FECHA 30/11/06 Patrimonio:2030106002925	17,920.45
1246 5161A111X001006 0071	Radio Portátil CONNEXITY EASY + Serie:HT6098CEF03064006145 Fact:3992 FECHA 30/11/06 Patrimonio:2030106002943	17,920.45
1246 5161A111X001006 0072	Radio Portátil CONNEXITY SMART G2 Serie:HT6009DEF03063700208 Fact:4029 FECHA 04/12/06 Patrimonio:2030106002949	29,259.45
1246 5161A111X001006 0073	Cámara Digital HP PHOTOSMART M527 Serie:CN666D10TZ Fact:8299 Patrimonio:2030106002552	3,904.25
1246 5161A111X001007 0001	Radio Portátil EADS G3 TPH600 Serie:RA3046AAG02073706236 Fact:5131 28/01/2008 Patrimonio:2100107000695	18,802.50
1246 5161A111X001007 0003	Radio Portátil EADS G3 TPH600 Serie:RA3046AAG02073706241 Fact:5131 28/01/2008 Patrimonio:2100107000703	18,802.50
1246 5161A111X001007 0004	Radio Portátil EADS G3 TPH600 Serie:RA3046AAG02073702839 Fact:5131 28/01/2008 Patrimonio:2100107000707	18,802.50
1246 5161A111X001007 0005	Radio Portátil EADS G3 TPH600 Serie:RA3046AAG02073702861 Fact:5131 28/01/2008 Patrimonio:2100107000709	18,802.50

SISTEMA CONTABLE 2022
RELACIÓN DE BIENES MUEBLES QUE COMPONEN SU PATRIMONIO
Cuenta Pública al 31 de diciembre de 2022

Página 311 de 371

Hora: 10:20:25a. m.

Fecha: 14/02/2023

Código	Descripción del Bien	Valor en Libros
1246 5161A111X001007 0007	Radio Portátil EADS G3 TPH600 Serie:RA3046AAG02073701968 Fact:5131 28/01/2008 Patrimonio:2100107000713	18,802.50
1246 5161A111X001007 0008	Radio Portátil EADS G3 TPH600 Serie:RA3046AAG02073702865 Fact:5131 28/01/2008 Patrimonio:2100107000720	18,802.50
1246 5161A111X001007 0009	Radio Portátil EADS G3 TPH600 Serie:RA3046AAG02073605738 Fact:5131 28/01/2008 Patrimonio:2100107000722	18,802.50
1246 5161A111X001007 0010	Radio Portátil EADS G3 TPH600 Serie:RA3046AAG02073605752 Fact:5131 28/01/2008 Patrimonio:2100107000728	18,802.50
1246 5161A111X001007 0011	Radio Portátil EADS G3 TPH600 Serie:RA3046AAG02073702837 Fact:5131 28/01/2008 Patrimonio:2100107000740	18,802.50
1246 5161A111X001007 0013	Radio Portátil EADS G3 TPH600 Serie:RA3046AAG02073605758 Fact:5131 28/01/2008 Patrimonio:2100107000743	18,802.50
1246 5161A111X001007 0014	Radio Portátil EADS G3 TPH600 Serie:RA3046AAG02073702001 Fact:5131 28/01/2008 Patrimonio:2100107000744	18,802.50
1246 5161A111X001007 0015	Radio Portátil EADS G3 TPH600 Serie:RA3046AAG02073701998 Fact:5131 28/01/2008 Patrimonio:2100107000746	18,802.50
1246 5161A111X001007 0017	Radio Portátil EADS G3 TPH600 Serie:RA3046AAG02073701988 Fact:5131 28/01/2008 Patrimonio:2100107000753	18,802.50
1246 5161A111X001007 0018	Radio Portátil EADS G3 TPH600 Serie:RA3046AAG02073701927 Fact:5131 28/01/2008 Patrimonio:2100107000754	18,802.50
1246 5161A111X001007 0019	Radio Portátil EADS G3 TPH600 Serie:RA3046AAG02073701925 Fact:5131 28/01/2008 Patrimonio:2100107000755	18,802.50
1246 5161A111X001007 0020	Radio Portátil EADS G3 TPH600 Serie:RA3046AAG02073605723 Fact:5131 28/01/2008 Patrimonio:2100107000756	18,802.50
1246 5161A111X001007 0021	Radio Portátil EADS G3 TPH600 Serie:RA3046AAG02073702820 Fact:5131 28/01/2008 Patrimonio:2100107000757	18,802.50
1246 5161A111X001007 0026	Radio Portátil EADS G3 TPH600 Serie:RA3046AAG02073605718 Fact:5131 28/01/2008 Patrimonio:2100107000767	18,802.50
1246 5161A111X001007 0029	Radio Portátil EADS G3 TPH600 Serie:RA3046AAG02073605715 Fact:5131 28/01/2008 Patrimonio:2100107000773	18,802.50
1246 5161A111X001007 0031	Radio Portátil EADS G3 TPH600 Serie:RA3046AAG02073701970 Fact:5131 28/01/2008 Patrimonio:2100107000780	18,802.50
1246 5161A111X001007 0032	Radio Portátil EADS G3 TPH600 Serie:RA3046AAG02073704364 Fact:5131 28/01/2008 Patrimonio:2100107000781	18,802.50
1246 5161A111X001007 0033	Radio Portátil EADS G3 TPH600 Serie:RA3046AAG02073605740 Fact:5131 28/01/2008 Patrimonio:2100107000783	18,802.50
1246 5161A111X001007 0035	Radio Portátil EADS G3 TPH600 Serie:RA3046AAG02073704369 Fact:5131 28/01/2008 Patrimonio:2100107000787	18,802.50
1246 5161A111X001007 0036	Radio Portátil EADS G3 TPH600 Serie:RA3046AAG02073605706 Fact:5131 28/01/2008 Patrimonio:2100107000790	18,802.50
1246 5161A111X001007 0037	Radio Portátil EADS G3 TPH600 Serie:RA3046AAG02073704361 Fact:5131 28/01/2008 Patrimonio:2100107000792	18,802.50
1246 5161A111X001007 0038	Radio Portátil EADS G3 TPH600 Serie:RA3046AAG02071903620 Fact:5131 28/01/2008 Patrimonio:2100107000796	18,802.50
1246 5161A111X001007 0039	Boton de Emergencia	179,538.78
1246 5161A111X001007 0040	Boton de Emergencia	179,538.78
1246 5161A111X001007 0041	Boton de Emergencia	179,538.78
1246 5161A111X001007 0042	Boton de Emergencia	179,538.78
1246 5161A111X001007 0043	Boton de Emergencia	179,538.78
1246 5161A111X001007 0044	Boton de Emergencia	179,538.78
1246 5161A111X001007 0045	Boton de Emergencia	179,538.78
1246 5161A111X001007 0046	Boton de Emergencia	179,538.78
1246 5161A111X001007 0047	Boton de Emergencia	179,538.78

SISTEMA CONTABLE 2022
RELACIÓN DE BIENES MUEBLES QUE COMPONEN SU PATRIMONIO
Cuenta Pública al 31 de diciembre de 2022

Página 312 de 371

Hora: 10:20:25a. m.

Fecha: 14/02/2023

Código	Descripción del Bien	Valor en Libros
1246 5161A111X001008 0001	Radio Portátil EADS TPH700 Serie: RA3055BAB03083901018 Fact. 6285 18/12/08 Patrimonio: 2100108000337	18,975.00
1246 5161A111X001008 0002	Radio Portátil EADS TPH700 Serie: RA3055BAB03083701122 Fact. 6285 18/12/08 Patrimonio: 2100108000341	18,975.00
1246 5161A111X001008 0003	Radio Portátil EADS TPH700 Serie: RA3055BAB03083900898 Fact. 6285 18/12/08 Patrimonio: 2100108000355	18,975.00
1246 5161A111X001008 0004	Radio Portátil EADS TPH700 Serie: RA3055BAB03083700945 Fact. 6285 18/12/08 Patrimonio: 2100108000366	18,975.00
1246 5161A111X001008 0005	Radio Portátil EADS TPH700 Serie: RA3055BAB03083701125 Fact. 6285 18/12/08 Patrimonio: 2100108000384	18,975.00
1246 5161A111X001008 0006	Radio Portátil EADS TPH700 Serie: RA3055BAB03083901085 Fact. 6285 18/12/08 Patrimonio: 2100108000392	18,975.00
1246 5161A111X001008 0007	Radio Móvil EADS TPM700 Serie: RA3048CAC01085000395 Fact. 6574 20/02/09 Patrimonio: 2560008000104	40,641.00
1246 5161A111X001008 0008	Radio Móvil EADS TPM700 Serie: RA3048CAC01085000400 Fact. 6574 20/02/09 Patrimonio: 2560008000105	40,641.00
1246 5161A111X001008 0010	Radio Móvil EADS TPM700 Serie: RA3048CAC01085000414 Fact. 6574 20/02/09 Patrimonio: 2560008000107	40,641.00
1246 5161A111X001008 0011	Radio Móvil EADS TPM700 Serie: RA3048CAC01085000421 Fact. 6574 20/02/09 Patrimonio: 2560008000112	40,641.00
1246 5161A111X001008 0012	Radio Móvil EADS TPM700 Serie: RA3048CAC01085000412 Fact. 6574 20/02/09 Patrimonio: 2560008000113	40,641.00
1246 5161A111X001008 0014	Radio Móvil EADS TPM700 Serie: RA3048CAC01085000780 Fact. 6574 20/02/09 Patrimonio: 2560008000115	40,641.00
1246 5161A111X001008 0015	Radio Móvil EADS TPM700 Serie: RA3048CAC01085000851 Fact. 6574 20/02/09 Patrimonio: 2560008000116	40,641.00
1246 5161A111X001008 0016	Radio Móvil EADS TPM700 Serie: RA3048CAC01085000814 Fact. 6574 20/02/09 Patrimonio: 2560008000117	40,641.00
1246 5161A111X001008 0017	Radio Móvil EADS TPM700 Serie: RA3048CAC01085000819 Fact. 6574 20/02/09 Patrimonio: 2560008000118	40,641.00
1246 5161A111X001008 0018	Radio Móvil EADS TPM700 Serie: RA3048CAC01085000393 Fact. 6574 20/02/09 Patrimonio: 2560008000119	40,641.00
1246 5161A111X001008 0019	Radio Móvil EADS TPM700 Serie: RA3048CAC01085000381 Fact. 6574 20/02/09 Patrimonio: 2560008000120	40,641.00
1246 5161A111X001008 0020	Radio Móvil EADS TPM700 Serie: RA3048CAC01085000406 Fact. 6574 20/02/09 Patrimonio: 2560008000121	40,641.00
1246 5161A111X001008 0021	Radio Móvil EADS TPM700 Serie: RA3048CAC01085000838 Fact. 6574 20/02/09 Patrimonio: 2560008000125	40,641.00
1246 5161A111X001008 0022	Radio Móvil EADS TPM700 Serie: RA3048CAC01085000867 Fact. 6574 20/02/09 Patrimonio: 2560008000127	40,641.00
1246 5161A111X001008 0023	Radio Móvil EADS TPM700 Serie: RA3048CAC01085000860 Fact. 6574 20/02/09 Patrimonio: 2560008000129	40,641.00
1246 5161A111X001008 0025	Radio Móvil EADS TPM700 Serie: RA3048CAC01085000854 Fact. 6574 20/02/09 Patrimonio: 2560008000133	40,641.00
1246 5161A111X001008 0026	Radio Móvil EADS TPM700 Serie: RA3048CAC01085000839 Fact. 6574 20/02/09 Patrimonio: 2560008000135	40,641.00
1246 5161A111X001008 0027	Radio Móvil EADS TPM700 Serie: RA3048CAC01090200349 Fact. 6574 20/02/09 Patrimonio: 2560008000136	40,641.00
1246 5161A111X001008 0028	Radio Móvil EADS TPM700 Serie: RA3048CAC01085000781 Fact. 6574 20/02/09 Patrimonio: 2560008000137	40,641.00
1246 5161A111X001008 0029	Radio Móvil EADS TPM700 Serie: RA3048CAC01090200357 Fact. 6574 20/02/09 Patrimonio: 2560008000138	40,641.00
1246 5161A111X001009 0001	Telefono Pantalla Grafica retro Iluminacion 2x5 Teclas Dinamicas	207,492.59
1246 5161A111X001009 0002	Radios Portatiles,Marca EADS,Modelo TPH700 Fact. 7656	657,892.00

SISTEMA CONTABLE 2022
RELACIÓN DE BIENES MUEBLES QUE COMPONEN SU PATRIMONIO
Cuenta Pública al 31 de diciembre de 2022

Página 313 de 371

Hora: 10:20:25a. m.

Fecha: 14/02/2023

Código	Descripción del Bien	Valor en Libros
1246 5161A111X001009 0003	Estación Base A1000826833507,Fact.5381	19,080.80
1246 5161A111X001009 0004	Estación Base A1000833655025,Fact.5381	19,080.80
1246 5161A111X001010 0001	Consola,TRIPP LITE,9939ACPCB715100132,Fact.12967	54,376.03
1246 5161A111X001010 0002	Radio Base,MOTOROLA,6070KU0HX8,Fact.2185	70,760.00
1246 5161A111X001013 0009	N°. Inv:2230013000379;Descripción:Teléfono;Marca:ALCATEL-LUCENT;Modelo:40 29;Serie:FCN01310216988;Fact:C118	6,754.36
1246 5161A111X001013 0010	N°. Inv:2230013000381;Descripción:Teléfono;Marca:ALCATEL-LUCENT;Modelo:40 29;Serie:FCN01310217006;Fact:C118	6,754.36
1246 5161A111X001013 0011	N°. Inv:2230013000384;Descripción:Teléfono;Marca:ALCATEL-LUCENT;Modelo:40 29;Serie:FCN01310217043;Fact:C118	6,754.36
1246 5161A111X001013 0012	N°. Inv:2230013000387;Descripción:Teléfono;Marca:ALCATEL-LUCENT;Modelo:40 29;Serie:FCN01310217009;Fact:C118	6,754.36
1246 5161A111X001013 0013	N°. Inv:2230013000388;Descripción:Teléfono;Marca:ALCATEL-LUCENT;Modelo:40 39;Serie:FCN01311211925;Fact:C118	7,404.17
1246 5161A111X001013 0014	N°. Inv:2230013000390;Descripción:Teléfono;Marca:ALCATEL-LUCENT;Modelo:40 39;Serie:FCN01311211393;Fact:C118	7,404.17
1246 5161A111X001013 0015	N°. Inv:2230013000391;Descripción:Teléfono;Marca:ALCATEL-LUCENT;Modelo:40 39;Serie:FCN01311212537;Fact:C118	7,404.17
1246 5161A111X001013 0016	N°. Inv:2230013000394;Descripción:Teléfono;Marca:ALCATEL-LUCENT;Modelo:40 39;Serie:FCN01311211950;Fact:C118	7,404.17
1246 5161A111X001013 0017	N°. Inv:2230013000395;Descripción:Teléfono;Marca:ALCATEL-LUCENT;Modelo:40 39;Serie:FCN01311211425;Fact:C118	7,404.17
1246 5161A111X001013 0018	N°. Inv:2230013000396;Descripción:Teléfono;Marca:ALCATEL-LUCENT;Modelo:40 39;Serie:FCN01311211467;Fact:C118	7,404.17
1246 5161A111X001013 0019	N°. Inv:2230013000397;Descripción:Teléfono;Marca:ALCATEL-LUCENT;Modelo:40 39;Serie:FCN01311211961;Fact:C118	7,404.17
1246 5161A111X001013 0021	N°. Inv:2230013001129;Descripción:Radio Móvil;Marca:S/M;Serie:RA3048CAE04134205053 ;Fact:3561	54,198.68
1246 5161A111X001013 0022	N°. Inv:2230013001130;Descripción:Radio Móvil;Marca:S/M;Serie:RA3048CAE04134103537 ;Fact:3561	54,198.68
1246 5161A111X001013 0023	N°. Inv:2230013001131;Descripción:Radio Móvil;Marca:S/M;Serie:RA3048CAE04134205052 ;Fact:3561	54,198.68
1246 5161A111X001013 0024	N°. Inv:2230013001132;Descripción:Radio Móvil;Marca:S/M;Serie:RA3048CAE04134205048 ;Fact:3561	54,198.68
1246 5161A111X001013 0025	N°. Inv:2230013001133;Descripción:Radio Móvil;Marca:S/M;Serie:RA3048CAE04134204991 ;Fact:3561	54,198.68
1246 5161A111X001013 0026	N°. Inv:2230013001134;Descripción:Radio Móvil;Marca:S/M;Serie:RA3048CAE04134103560 ;Fact:3561	54,198.68
1246 5161A111X001013 0027	N°. Inv:2230013001135;Descripción:Radio Móvil;Marca:S/M;Serie:RA3048CAE04134205054 ;Fact:3561	54,198.68
1246 5161A111X001013 0028	N°. Inv:2230013001136;Descripción:Radio Móvil;Marca:S/M;Serie:RA3048CAE04134202165 ;Fact:3561	54,198.68

SISTEMA CONTABLE 2022
RELACIÓN DE BIENES MUEBLES QUE COMPONEN SU PATRIMONIO
Cuenta Pública al 31 de diciembre de 2022

Página 314 de 371

Hora: 10:20:25a. m.

Fecha: 14/02/2023

Código	Descripción del Bien	Valor en Libros
1246 5161A111X001013 0029	N°. Inv:2230013001137;Descripción:Radio Móvil;Marca:S/M;Serie:RA3048CAE04134205051 ;Fact:3561	54,198.68
1246 5161A111X001013 0030	N°. Inv:2230013001138;Descripción:Radio Móvil;Marca:S/M;Serie:RA3048CAE04134103485;Fact:3561	54,198.68
1246 5161A111X001013 0031	N°. Inv:2230013001139;Descripción:Radio Base;Marca:S/M;Serie:RA3048CAE03132002975 ;Fact:3561	66,327.64
1246 5161A111X001013 0032	N°. Inv:2230013001140;Descripción:Radio Base;Marca:S/M;Serie:RA3048CAE03132001766 ;Fact:3561	66,327.64
1246 5161A111X001013 0033	N°. Inv:2230013001153;Descripción:Radio;Marca:TRETRAPOL;Serie:RA3048CAE04133803703;Fact:3680	66,327.64
1246 5161A111X001013 0034	N°. Inv:2230013001154;Descripción:Radio;Marca:TRETRAPOL;Serie:RA3048CAE04133803639;Fact:3680	66,327.64
1246 5161A111X001013 0035	N°. Inv:2230013001155;Descripción:Radio;Marca:TRETRAPOL;Serie:RA3048CAE04133803729;Fact:3680	66,327.64
1246 5161A111X001013 0036	N°. Inv:2230013001156;Descripción:Radio;Marca:TRETRAPOL;Serie:RA3048CAE04133803711;Fact:3680	66,327.64
1246 5161A111X001013 0037	N°. Inv:2230014000001;Descripción:Grabadora Digital;Marca:HP;Serie:MXL3330VQQ;Fact:144	630,175.80
1246 5161A111X001013 0039	1 Sistema de Videovigilancia , carateristicas minimas: 05 camaras de video vigilancia IP PTZ de domo, sensor de imagen de 1/4", angulo de planeo 360°, angulo de tildeo 90° iluminación dia/noche, zoom optico de 23x, digital 16x, 01 enlace inalambrico punto multipunto, con caracteristicas minimas: 03 equipos base (BSU) con conector tipo N, 03 antenas, 05 equipos suscriptores, 01 enlace inalambrico punto a punto, rango de frecuencia.	1,248,508.00
1246 5161A111X001013 0049	2030105008270;Conmutador Telefónico;MARCA ALCATEL;OMNIPCX;SERIE BAN00429399419;FACT5756	258,392.11
1246 5161A111X001013 0050	Ruteador;Marca:CISCO SYSTEMS;Modelo:CISCO 1841;Serie:FTX1244206B;Factura:01743	95,852.50
1246 5161A111X001013 0051	Radio Portátil EADS;Modelo:TPH700;Serie:RA3055KAD06;Factura 3597	19,410.28
1246 5161A111X001014 0001	Radio Suscriptor con Antena Integrada Cap. 10 MBPS Alcance 40 Kms Sin Numero de Serie	48,546.00
1246 5161A111X001014 0002	Radio Suscriptor con Antena Integrada Cap. 10 MBPS Alcance 40 Kms Sin Numero de Serie	48,546.00
1246 5161A111X001014 0003	Radio Suscriptor con Antena Integrada Cap. 10 MBPS Alcance 40 Kms Sin Numero de Serie	48,546.00
1246 5161A111X001014 0004	Radio Suscriptor con Antena Integrada Cap. 10 MBPS Alcance 40 Kms Sin Numero de Serie	48,546.00
1246 5161A111X001014 0005	Radio Suscriptor con Antena Integrada Cap. 10 MBPS Alcance 40 Kms Sin Numero de Serie	48,546.00
1246 5161A111X001014 0006	Radio Suscriptor con Antena Integrada Cap. 10 MBPS Alcance 40 Kms Sin Numero de Serie	48,546.00
1246 5161A111X001014 0007	Radio Suscriptor con Antena Integrada Cap. 10 MBPS Alcance 40 Kms Sin Numero de Serie	48,546.00
1246 5161A111X001014 0008	Radio Suscriptor con Antena Integrada Cap. 10 MBPS Alcance 40 Kms Sin Numero de Serie	48,546.00
1246 5161A111X001014 0009	Radio Suscriptor con Antena Integrada Cap. 10 MBPS Alcance 40 Kms Sin Numero de Serie	48,546.00
1246 5161A111X001014 0010	Radio Suscriptor con Antena Integrada Cap. 10 MBPS Alcance 40 Kms Sin Numero de Serie	48,546.00
1246 5161A111X001014 0011	Radio Suscriptor con Antena Integrada Cap. 10 MBPS Alcance 40 Kms Sin Numero de Serie	48,546.00

SISTEMA CONTABLE 2022
RELACIÓN DE BIENES MUEBLES QUE COMPONEN SU PATRIMONIO
Cuenta Pública al 31 de diciembre de 2022

Página 315 de 371

Hora: 10:20:25a. m.

Fecha: 14/02/2023

Código	Descripción del Bien	Valor en Libros
1246 5161A111X001014 0012	Radio Suscriptor con Antena Integrada Cap. 10 MBPS Alcance 40 Kms Sin Numero de Serie	48,546.00
1246 5161A111X001014 0013	Radio Suscriptor con Antena Integrada Cap. 10 MBPS Alcance 40 Kms Sin Numero de Serie	48,546.00
1246 5161A111X001014 0014	Radio Suscriptor con Antena Integrada Cap. 10 MBPS Alcance 40 Kms Sin Numero de Serie	48,546.00
1246 5161A111X001014 0015	Radio Suscriptor con Antena Integrada Cap. 10 MBPS Alcance 40 Kms Sin Numero de Serie	48,546.00
1246 5161A111X001014 0016	Radio Suscriptor con Antena Integrada Cap. 10 MBPS Alcance 40 Kms Sin Numero de Serie	48,546.00
1246 5161A111X001014 0017	Radio Suscriptor con Antena Integrada Cap. 10 MBPS Alcance 40 Kms Sin Numero de Serie	48,546.00
1246 5161A111X001014 0018	Radio Suscriptor con Antena Integrada Cap. 10 MBPS Alcance 40 Kms Sin Numero de Serie	48,546.00
1246 5161A111X001014 0019	Radio Suscriptor con Antena Integrada Cap. 10 MBPS Alcance 40 Kms Sin Numero de Serie	48,546.00
1246 5161A111X001014 0020	Radio Suscriptor con Antena Integrada Cap. 10 MBPS Alcance 40 Kms Sin Numero de Serie	48,546.00
1246 5161A111X001014 0021	Radio Suscriptor con Antena Integrada Cap. 10 MBPS Alcance 40 Kms Sin Numero de Serie	48,546.00
1246 5161A111X001014 0022	Radio Suscriptor con Antena Integrada Cap. 10 MBPS Alcance 40 Kms Sin Numero de Serie	48,546.00
1246 5161A111X001014 0023	Radio Suscriptor con Antena Integrada Cap. 10 MBPS Alcance 40 Kms Sin Numero de Serie	48,546.00
1246 5161A111X001014 0024	Radio Suscriptor con Antena Integrada Cap. 10 MBPS Alcance 40 Kms Sin Numero de Serie	48,546.00
1246 5161A111X001014 0025	Antena de Polarizacion Dual para Radio Base Sectorial Rango de Frecuencia 4.90-5.95 Ghz Sin Serie	20,000.71
1246 5161A111X001014 0026	Antena de Polarizacion Dual para Radio Base Sectorial Rango de Frecuencia 4.90-5.95 Ghz Sin Serie	20,000.71
1246 5161A111X001014 0027	Radio Base Sectorial con Antena Capacidad Largo Alcance 40Km/25 Millas Sin Serie	61,337.26
1246 5161A111X001014 0028	Radio Base Sectorial con Antena Capacidad Largo Alcance 40Km/25 Millas Sin Serie	61,337.26
1246 5161A111X001014 0029	Radio Base Sectorial con Antena Capacidad Largo Alcance 40Km/25 Millas Sin Serie	61,337.26
1246 5161A111X001014 0030	Radio Suscriptor con Antena Integrada Cap. 05 MBPS Alcance 40 Kms Sin Numero de Serie	40,020.00
1246 5161A111X001014 0031	Radio Suscriptor con Antena Integrada Cap. 05 MBPS Alcance 40 Kms Sin Numero de Serie	40,020.00
1246 5161A111X001014 0032	Radio Suscriptor con Antena Integrada Cap. 05 MBPS Alcance 40 Kms Sin Numero de Serie	40,020.00
1246 5161A111X001014 0033	Radio Suscriptor con Antena Integrada Cap. 05 MBPS Alcance 40 Kms Sin Numero de Serie	40,020.00
1246 5161A111X001014 0034	Radio Suscriptor con Antena Integrada Cap. 05 MBPS Alcance 40 Kms Sin Numero de Serie	40,020.00
1246 5161A111X001014 0035	Radio Suscriptor con Antena Integrada Cap. 05 MBPS Alcance 40 Kms Sin Numero de Serie	40,020.00
1246 5161A111X001014 0036	Radio Suscriptor con Antena Integrada Cap. 05 MBPS Alcance 40 Kms Sin Numero de Serie	40,020.00
1246 5161A111X001014 0037	Radio Suscriptor con Antena Integrada Cap. 05 MBPS Alcance 40 Kms Sin Numero de Serie	40,020.00
1246 5161A111X001014 0038	Radio Suscriptor con Antena Integrada Cap. 05 MBPS Alcance 40 Kms Sin Numero de Serie	40,020.00

SISTEMA CONTABLE 2022
RELACIÓN DE BIENES MUEBLES QUE COMPONEN SU PATRIMONIO
Cuenta Pública al 31 de diciembre de 2022

Página 316 de 371

Hora: 10:20:25a. m.

Fecha: 14/02/2023

Código	Descripción del Bien	Valor en Libros
1246 5161A111X001014 0039	Radio Suscriptor con Antena Integrada Cap. 05 MBPS Alcance 40 Kms Sin Numero de Serie	40,020.00
1246 5161A111X001014 0040	Radio Suscriptor con Antena Integrada Cap. 05 MBPS Alcance 40 Kms Sin Numero de Serie	40,020.00
1246 5161A111X001014 0041	Radio Suscriptor con Antena Integrada Cap. 05 MBPS Alcance 40 Kms Sin Numero de Serie	40,020.00
1246 5161A111X001014 0042	Radio Enlace con Antena Parabolica Cap. 10 MGPS Rendimiento Alcance 40 Kms Sin Numero de Serie	57,768.00
1246 5161A111X001014 0043	Radio Enlace con Antena Parabolica Cap. 10 MGPS Rendimiento Alcance 40 Kms Sin Numero de Serie	57,768.00
1246 5161A111X001014 0044	Radio Enlace con Antena Parabolica Cap. 10 MGPS Rendimiento Alcance 40 Kms Sin Numero de Serie	57,768.00
1246 5161A111X001014 0045	Radio Enlace con Antena Parabolica Cap. 10 MGPS Rendimiento Alcance 40 Kms Sin Numero de Serie	57,768.00
1246 5161A111X001014 0046	Radio Enlace con Antena Parabolica Cap. 10 MGPS Rendimiento Alcance 40 Kms Sin Numero de Serie	57,768.00
1246 5161A111X001014 0047	Radio Base Sectorial Conectorizada Hasta 250 MGPS Capacidad Largo Alcance 40Km/25 Millas Sin Serie	92,916.00
1246 5161A111X001014 0048	Radio Base Sectorial Conectorizada Hasta 250 MGPS Capacidad Largo Alcance 40Km/25 Millas Sin Serie	92,916.00
1246 5161A111X001014 0049	Radio Base Sectorial Conectorizada Hasta 250 MGPS Capacidad Largo Alcance 40Km/25 Millas Sin Serie	92,916.00
1246 5161A111X001014 0050	Radio Base Sectorial Conectorizada Hasta 250 MGPS Capacidad Largo Alcance 40Km/25 Millas Sin Serie	92,916.00
1246 5161A111X001014 0081	HUB SINCRONIZADOR PARA RADIO BASE Y PUNTO A PUNTO (IMPLICITO EN LOS EQPOS. DE ENLACE. S/SERIE	17,226.00
1246 5161A111X001014 0082	HUB Sincronizador para Radio Base Conectorizada S/SERIE	17,226.00
1246 5161A111X001014 0083	Hut Sincronizador Para Radio Base y Punto a Punto SIN SERIES	17,226.00
1246 5161A111X001014 0084	Hut Sincronizador Para Radio Base y Punto a Punto SIN SERIES	17,226.00
1246 5161A111X001014 0085	Hut Sincronizador Para Radio Base y Punto a Punto SIN SERIES	17,226.00
1246 5161A111X001014 0086	Gabinete Metalico Con Platina 40x50x20 Mca ABB S/Serie	4,524.00
1246 5161A111X001014 0087	Camara IP PTZ 2MP 30X Dia/Noche Real ICR CMOS 1/3" Sin Numero Serie	58,593.98
1246 5161A111X001014 0088	Camara IP PTZ 2MP 30X Dia/Noche Real ICR CMOS 1/3" Sin Numero Serie	58,593.98
1246 5161A111X001014 0089	Camara IP PTZ 2MP 30X Dia/Noche Real ICR CMOS 1/3" Sin Numero Serie	58,593.98
1246 5161A111X001014 0090	Camara IP PTZ 2MP 30X Dia/Noche Real ICR CMOS 1/3" Sin Numero Serie	58,593.98
1246 5161A111X001014 0091	Camara IP PTZ 2MP 30X Dia/Noche Real ICR CMOS 1/3" Sin Numero Serie	58,593.98
1246 5161A111X001014 0092	Camara IP PTZ 2MP 30X Dia/Noche Real ICR CMOS 1/3" Sin Numero Serie	58,593.98
1246 5161A111X001014 0093	Camara IP PTZ 2MP 30X Dia/Noche Real ICR CMOS 1/3" Sin Numero Serie	58,593.98
1246 5161A111X001014 0094	Camara IP PTZ 2MP 30X Dia/Noche Real ICR CMOS 1/3" Sin Numero Serie	58,593.98
1246 5161A111X001014 0095	Camara IP PTZ 2MP 30X Dia/Noche Real ICR CMOS 1/3" Sin Numero Serie	58,593.98
1246 5161A111X001014 0096	Camara IP PTZ 2MP 30X Dia/Noche Real ICR CMOS 1/3" Sin Numero Serie	58,593.98
1246 5161A111X001014 0097	Camara IP PTZ 2MP 30X Dia/Noche Real ICR CMOS 1/3" Sin Numero Serie	58,593.98
1246 5161A111X001014 0098	Camara IP PTZ 2MP 30X Dia/Noche Real ICR CMOS 1/3" Sin Numero Serie	58,593.98
1246 5161A111X001014 0099	Camara IP PTZ 2MP 30X Dia/Noche Real ICR CMOS 1/3" Sin Numero Serie	58,593.98
1246 5161A111X001014 0100	Camara IP PTZ 2MP 30X Dia/Noche Real ICR CMOS 1/3" Sin Numero Serie	58,593.98
1246 5161A111X001014 0101	Camara IP PTZ 2MP 30X Dia/Noche Real ICR CMOS 1/3" Sin Numero Serie	58,593.98
1246 5161A111X001014 0102	Camara IP PTZ 2MP 30X Dia/Noche Real ICR CMOS 1/3" Sin Numero Serie	58,593.98
1246 5161A111X001014 0103	Camara IP PTZ 2MP 30X Dia/Noche Real ICR CMOS 1/3" Sin Numero Serie	58,593.98

SISTEMA CONTABLE 2022
RELACIÓN DE BIENES MUEBLES QUE COMPONEN SU PATRIMONIO
Cuenta Pública al 31 de diciembre de 2022

Página 317 de 371

Hora: 10:20:25a. m.

Fecha: 14/02/2023

Código	Descripción del Bien	Valor en Libros
1246 5161A111X001014 0104	Camara IP PTZ 2MP 30X Dia/Noche Real ICR CMOS 1/3" Sin Numero Serie	58,593.98
1246 5161A111X001014 0105	Camara IP PTZ 2MP 30X Dia/Noche Real ICR CMOS 1/3" Sin Numero Serie	58,593.98
1246 5161A111X001014 0106	Camara IP PTZ 2MP 30X Dia/Noche Real ICR CMOS 1/3" Sin Numero Serie	58,593.98
1246 5161A111X001014 0107	Camara IP PTZ 2MP 30X Dia/Noche Real ICR CMOS 1/3" Sin Numero Serie	58,593.98
1246 5161A111X001014 0108	Camara IP PTZ 2MP 30X Dia/Noche Real ICR CMOS 1/3" Sin Numero Serie	58,593.98
1246 5161A111X001014 0109	Camara IP PTZ 2MP 30X Dia/Noche Real ICR CMOS 1/3" Sin Numero Serie	58,593.98
1246 5161A111X001014 0110	Camara IP PTZ 2MP 30X Dia/Noche Real ICR CMOS 1/3" Sin Numero Serie	58,593.98
1246 5161A111X001014 0111	Camara IP PTZ 2MP 30X Dia/Noche Real ICR CMOS 1/3" Sin Numero Serie	58,593.98
1246 5161A111X001014 0112	Camara IP PTZ 2MP 30X Dia/Noche Real ICR CMOS 1/3" Sin Numero Serie	58,593.98
1246 5161A111X001014 0113	Camara IP PTZ 2MP 30X Dia/Noche Real ICR CMOS 1/3" Sin Numero Serie	58,593.98
1246 5161A111X001014 0114	Camara IP PTZ 2MP 30X Dia/Noche Real ICR CMOS 1/3" Sin Numero Serie	58,593.98
1246 5161A111X001014 0115	Camara IP PTZ 2MP 30X Dia/Noche Real ICR CMOS 1/3" Sin Numero Serie	58,593.98
1246 5161A111X001014 0116	Gabinete de Uso Multiple (Caja de Registro y Conexionado "Caja Nema")	9,933.32
1246 5161A111X001014 0117	Gabinete de Uso Multiple (Caja de Registro y Conexionado "Caja Nema")	9,933.32
1246 5161A111X001014 0118	Gabinete de Uso Multiple (Caja de Registro y Conexionado "Caja Nema")	9,933.32
1246 5161A111X001014 0119	Gabinete de Uso Multiple (Caja de Registro y Conexionado "Caja Nema")	9,933.32
1246 5161A111X001014 0120	Gabinete de Uso Multiple (Caja de Registro y Conexionado "Caja Nema")	9,933.32
1246 5161A111X001014 0121	Gabinete de Uso Multiple (Caja de Registro y Conexionado "Caja Nema")	9,933.32
1246 5161A111X001014 0122	Gabinete de Uso Multiple (Caja de Registro y Conexionado "Caja Nema")	9,933.32
1246 5161A111X001014 0123	Gabinete de Uso Multiple (Caja de Registro y Conexionado "Caja Nema")	9,933.32
1246 5161A111X001014 0124	Gabinete de Uso Multiple (Caja de Registro y Conexionado "Caja Nema")	9,933.32
1246 5161A111X001014 0125	Gabinete de Uso Multiple (Caja de Registro y Conexionado "Caja Nema")	9,933.32
1246 5161A111X001014 0126	Gabinete de Uso Multiple (Caja de Registro y Conexionado "Caja Nema")	9,933.32
1246 5161A111X001014 0127	Gabinete de Uso Multiple (Caja de Registro y Conexionado "Caja Nema")	9,933.32
1246 5161A111X001014 0128	Gabinete de Uso Multiple (Caja de Registro y Conexionado "Caja Nema")	9,933.32
1246 5161A111X001014 0129	Gabinete de Uso Multiple (Caja de Registro y Conexionado "Caja Nema")	9,933.32
1246 5161A111X001014 0130	Gabinete de Uso Multiple (Caja de Registro y Conexionado "Caja Nema")	9,933.32
1246 5161A111X001014 0131	Gabinete de Uso Multiple (Caja de Registro y Conexionado "Caja Nema")	9,933.32
1246 5161A111X001014 0132	Gabinete de Uso Multiple (Caja de Registro y Conexionado "Caja Nema")	9,933.32
1246 5161A111X001014 0133	Gabinete de Uso Multiple (Caja de Registro y Conexionado "Caja Nema")	9,933.32
1246 5161A111X001014 0134	Gabinete de Uso Multiple (Caja de Registro y Conexionado "Caja Nema")	9,933.32
1246 5161A111X001014 0135	Gabinete de Uso Multiple (Caja de Registro y Conexionado "Caja Nema")	9,933.32
1246 5161A111X001014 0136	Gabinete de Uso Multiple (Caja de Registro y Conexionado "Caja Nema")	9,933.32
1246 5161A111X001014 0137	Gabinete de Uso Multiple (Caja de Registro y Conexionado "Caja Nema")	9,933.32
1246 5161A111X001014 0138	Gabinete de Uso Multiple (Caja de Registro y Conexionado "Caja Nema")	9,933.32
1246 5161A111X001014 0139	Gabinete de Uso Multiple (Caja de Registro y Conexionado "Caja Nema")	9,933.32
1246 5161A111X001014 0140	Gabinete de Uso Multiple (Caja de Registro y Conexionado "Caja Nema")	9,933.32
1246 5161A111X001014 0141	Gabinete de Uso Multiple (Caja de Registro y Conexionado "Caja Nema")	9,933.32
1246 5161A111X001014 0142	Gabinete de Uso Multiple (Caja de Registro y Conexionado "Caja Nema")	9,933.32
1246 5161A111X001014 0143	Gabinete de Uso Multiple (Caja de Registro y Conexionado "Caja Nema")	9,933.32
1246 5161A111X001014 0144	Gabinete de Uso Multiple (Caja de Registro y Conexionado "Caja Nema")	9,933.32
1246 5161A111X001014 0145	Camara IP Video Vigilancia PTZ DOMO MCA. Dahua MOD. SD-6436CHN SERIE TZB3HN68800010	58,593.98

SISTEMA CONTABLE 2022
RELACIÓN DE BIENES MUEBLES QUE COMPONEN SU PATRIMONIO
Cuenta Pública al 31 de diciembre de 2022

Página 318 de 371

Hora: 10:20:25a. m.

Fecha: 14/02/2023

Código	Descripción del Bien	Valor en Libros
1246 5161A111X001014 0146	Camara IP Video Vigilancia PTZ DOMO MCA. Dahua MOD. SD-6436CHN SERIE TZB3HN68800003	58,593.98
1246 5161A111X001014 0147	Camara IP Video Vigilancia PTZ DOMO MCA. Dahua MOD. SD-6436CHN SERIE TZB3HN68800006	58,593.98
1246 5161A111X001014 0148	Camara IP Video Vigilancia PTZ DOMO MCA. Dahua MOD. SD-6436CHN SERIE TZB3HN68800005	58,593.98
1246 5161A111X001014 0149	Camara IP Video Vigilancia PTZ DOMO MCA. Dahua MOD. SD-6436CHN SERIE TZB2MN03600011	58,593.98
1246 5161A111X001014 0150	Camara IP Video Vigilancia PTZ DOMO MCA. Dahua MOD. SD-6436CHN SERIE TZB3HN68700005	58,593.98
1246 5161A111X001014 0151	Camara IP Video Vigilancia PTZ DOMO MCA. Dahua MOD. SD-6436CHN SERIE TZB3HN68700002	58,593.98
1246 5161A111X001014 0152	Camara IP Video Vigilancia PTZ DOMO MCA. Dahua MOD. SD-6436CHN SERIE TZB3HN68700004	58,593.98
1246 5161A111X001014 0153	Camara IP Video Vigilancia PTZ DOMO MCA. Dahua MOD. SD-6436CHN SERIE TZB3CN29100006	58,593.98
1246 5161A111X001014 0154	Camara IP Video Vigilancia PTZ DOMO MCA. Dahua MOD. SD-6436CHN SERIE TZB3HN68800013	58,593.98
1246 5161A111X001014 0155	Camara IP Video Vigilancia PTZ DOMO MCA. Dahua MOD. SD-6436CHN SERIE TZB3HN68800011	58,593.98
1246 5161A111X001014 0156	Camara IP Video Vigilancia PTZ DOMO MCA. Dahua MOD. SD-6436CHN SERIE TZB3HN68800001	58,593.98
1246 5161A111X001014 0157	Camara IP Video Vigilancia PTZ DOMO MCA. Dahua MOD. SD-6436CHN SERIE TZB3HN68800002	58,593.98
1246 5161A111X001014 0158	Camara IP Video Vigilancia PTZ DOMO MCA. Dahua MOD. SD-6436CHN SERIE TZB3HN68800015	58,593.98
1246 5161A111X001014 0159	Camara IP Video Vigilancia PTZ DOMO MCA. Dahua MOD. SD-6436CHN SERIE TZB3HN68800012	58,593.98
1246 5161A111X001014 0160	Camara IP Video Vigilancia PTZ DOMO MCA. Dahua MOD. SD-6436CHN SERIE TZB3HN68800008	58,593.98
1246 5161A111X001014 0161	Camara IP Video Vigilancia PTZ DOMO MCA. Dahua MOD. SD-6436CHN SERIE TZB3HN68800004	58,593.98
1246 5161A111X001014 0162	Camara IP Video Vigilancia PTZ DOMO MCA. Dahua MOD. SD-6436CHN SERIE TZB3HN68700001	58,593.98
1246 5161A111X001014 0163	Camara IP Video Vigilancia PTZ DOMO MCA. Dahua MOD. SD-6436CHN SERIE TZB3HN68800014	58,593.98
1246 5161A111X001014 0164	Camara IP Video Vigilancia PTZ DOMO MCA. Dahua MOD. SD-6436CHN SERIE TZB3HN68800009	58,593.98
1246 5161A111X001014 0165	Camara IP Video Vigilancia PTZ DOMO MCA. Dahua MOD. SD-6436CHN SERIE TZB3HN68800007	58,593.98
1246 5161A111X001014 0166	Camara IP Video Vigilancia PTZ DOMO MCA. Dahua MOD. SD-6436CHN SERIE TZB3CN29100009	58,593.98
1246 5161A111X001014 0167	Camara IP Video Vigilancia PTZ DOMO MCA. Dahua MOD. SD-6436CHN SERIE TZB3HN68700003	58,593.98
1246 5161A111X001014 0168	Camara IP Video Vigilancia PTZ DOMO MCA. Dahua MOD. SD-6436CHN SERIE TZB2MN03600007	58,593.98
1246 5161A111X001014 0169	Camara IP Video Vigilancia PTZ DOMO MCA. Dahua MOD. SD-6436CHN SERIE TZB3AN27100019	58,593.98
1246 5161A111X001014 0170	Camara IP Video Vigilancia PTZ DOMO MCA. Dahua MOD. SD-6436CHN SERIE TZB3AN27000010	58,593.98
1246 5161A111X001014 0171	Camara IP Video Vigilancia PTZ DOMO MCA. Dahua MOD. SD-6436CHN SERIE TZB3CN29000002	58,593.98
1246 5161A111X001014 0172	Camara IP Video Vigilancia PTZ DOMO MCA. Dahua MOD. SD-6436CHN SERIE TZB3AN27000006	58,593.98

SISTEMA CONTABLE 2022
RELACIÓN DE BIENES MUEBLES QUE COMPONEN SU PATRIMONIO
Cuenta Pública al 31 de diciembre de 2022

Página 319 de 371

Hora: 10:20:25a. m.

Fecha: 14/02/2023

Código	Descripción del Bien	Valor en Libros
1246 5161A111X001014 0173	Camara IP Video Vigilancia PTZ DOMO MCA. Dahua MOD. SD-6436CHN SERIE TZB2JN48500009	58,593.98
1246 5161A111X001014 0174	Camara IP Video Vigilancia PTZ DOMO MCA. Dahua MOD. SD-6436CHN SERIE TZB3AN27100007	58,593.98
1246 5161A111X001014 0175	Camara IP Video Vigilancia PTZ DOMO MCA. Dahua MOD. SD-6436CHN SERIE TZB3AN27100003	58,593.98
1246 5161A111X001014 0176	Camara IP Video Vigilancia PTZ DOMO MCA. Dahua MOD. SD-6436CHN SERIE TZB3AN27000003	58,593.98
1246 5161A111X001014 0177	Camara IP Video Vigilancia PTZ DOMO MCA. Dahua MOD. SD-6436CHN SERIE TZB3CN29000001	58,593.98
1246 5161A111X001014 0178	Camara IP Video Vigilancia PTZ DOMO MCA. Dahua MOD. SD-6436CHN SERIE TZB3AN27100018	58,593.98
1246 5161A111X001014 0179	Camara IP Video Vigilancia PTZ DOMO MCA. Dahua MOD. SD-6436CHN SERIE TZB3CN29000003	58,593.98
1246 5161A111X001014 0180	Camara IP Video Vigilancia PTZ DOMO MCA. Dahua MOD. SD-6436CHN SERIE TZB3CN29000019	58,593.98
1246 5161A111X001014 0181	Camara IP Video Vigilancia PTZ DOMO MCA. Dahua MOD. SD-6436CHN SERIE TZB3CN29000012	58,593.98
1246 5161A111X001014 0182	Camara IP Video Vigilancia PTZ DOMO MCA. Dahua MOD. SD-6436CHN SERIE TZB3CN29000018	58,593.98
1246 5161A111X001014 0183	Camara IP Video Vigilancia PTZ DOMO MCA. Dahua MOD. SD-6436CHN SERIE TZB3AN27000004	58,593.98
1246 5161A111X001014 0184	Camara IP Video Vigilancia PTZ DOMO MCA. Dahua MOD. SD-6436CHN SERIE TZB3CN29000010	58,593.98
1246 5161A111X001014 0185	Camara IP Video Vigilancia PTZ DOMO MCA. Dahua MOD. SD-6436CHN SERIE TZB3AN27000002	58,593.98
1246 5161A111X001014 0186	Camara IP Video Vigilancia PTZ DOMO MCA. Dahua MOD. SD-6436CHN SERIE TZB3CN29000011	58,593.98
1246 5161A111X001014 0187	Camara IP Video Vigilancia PTZ DOMO MCA. Dahua MOD. SD-6436CHN SERIE TZB3CN29000004	58,593.98
1246 5161A111X001014 0188	Camara IP Video Vigilancia PTZ DOMO MCA. Dahua MOD. SD-6436CHN SERIE TZB3CN29000006	58,593.98
1246 5161A111X001014 0189	Camara IP Video Vigilancia PTZ DOMO MCA. Dahua MOD. SD-6436CHN SERIE TZB3CN29000014	58,593.98
1246 5161A111X001014 0190	Camara IP Video Vigilancia PTZ DOMO MCA. Dahua MOD. SD-6436CHN SERIE TZB3CN29000007	58,593.98
1246 5161A111X001014 0191	Camara IP Video Vigilancia PTZ DOMO MCA. Dahua MOD. SD-6436CHN SERIE TZB3EN01900001	58,593.98
1246 5161A111X001014 0192	Camara IP Video Vigilancia PTZ DOMO MCA. Dahua MOD. SD-6436CHN SERIE TZB3CN29000008	58,593.98
1246 5161A111X001014 0193	Camara IP Video Vigilancia PTZ DOMO MCA. Dahua MOD. SD-6436CHN SERIE TZB3AN27100005	58,593.98
1246 5161A111X001014 0194	Camara IP Video Vigilancia PTZ DOMO MCA. Dahua MOD. SD-6436CHN SERIE TZB3CN29000009	58,593.98
1246 5161A111X001014 0195	Camara IP Video Vigilancia PTZ DOMO MCA. Dahua MOD. SD-6436CHN SERIE TZB3AN27100001	58,593.98
1246 5161A111X001014 0196	Camara IP Video Vigilancia PTZ DOMO MCA. Dahua MOD. SD-6436CHN SERIE TZB3EN01900019	58,593.98
1246 5161A111X001014 0197	Antena con Polarizacion Dual Radwin Modelo RW90615001 S/Numero de Serie	20,000.72
1246 5161A111X001014 0198	Antena con Polarizacion Dual Radwin Modelo RW90615001 S/Numero de Serie	20,000.72
1246 5161A111X001014 0199	Antena con Polarizacion Dual Radwin Modelo RW90615001 S/Numero de Serie	20,000.70
1246 5161A111X001014 0200	Antena Tipo Plato Parabolica de Dos Pies Sin Serie	25,114.00
1246 5161A111X001014 0201	Antena Tipo Plato Parabolica de Dos Pies Sin Serie	25,114.00

SISTEMA CONTABLE 2022
RELACIÓN DE BIENES MUEBLES QUE COMPONEN SU PATRIMONIO
Cuenta Pública al 31 de diciembre de 2022

Página 320 de 371

Hora: 10:20:25a. m.

Fecha: 14/02/2023

Código	Descripción del Bien	Valor en Libros
1246 5161A111X001014 0202	Antena Sectorial 120 Grados Sin Serie	23,780.00
1246 5161A111X001014 0203	Antena Tipo Plato Enlace Larga Distancia Marca:UBIQUITI NETWORKS Modelo:RD5G30 -Parabolica de 2 Pies -30 DBI Ganancia Sin Numero de Serie	24,899.40
1246 5161A111X001014 0204	Antena Tipo Plato Enlace Larga Distancia Marca:UBIQUITI NETWORKS Modelo:RD5G30 -Parabolica de 2 Pies -30 DBI Ganancia Sin Numero de Serie	24,899.40
1246 5161A111X001014 0205	Antena Tipo Plato Enlace Larga Distancia Marca:UBIQUITI NETWORKS Modelo:RD5G30 -Parabolica de 2 Pies -30 DBI Ganancia Sin Numero de Serie	24,899.40
1246 5161A111X001014 0206	Antena Tipo Plato Enlace Larga Distancia Marca:UBIQUITI NETWORKS Modelo:RD5G30 -Parabolica de 2 Pies -30 DBI Ganancia Sin Numero de Serie	24,899.40
1246 5161A111X001014 0207	Antena Tipo Plato Enlace Larga Distancia Marca:UBIQUITI NETWORKS Modelo:RD5G30 -Parabolica de 2 Pies -30 DBI Ganancia Sin Numero de Serie	24,899.40
1246 5161A111X001014 0208	Antena Tipo Plato Enlace Larga Distancia Marca:UBIQUITI NETWORKS Modelo:RD5G30 -Parabolica de 2 Pies -30 DBI Ganancia Sin Numero de Serie	24,899.40
1246 5161A111X001014 0209	Antena Tipo Plato Enlace Larga Distancia Marca:UBIQUITI NETWORKS Modelo:RD5G30 -Parabolica de 2 Pies -30 DBI Ganancia Sin Numero de Serie	24,899.40
1246 5161A111X001014 0210	Antena Tipo Plato Enlace Larga Distancia Marca:UBIQUITI NETWORKS Modelo:RD5G30 -Parabolica de 2 Pies -30 DBI Ganancia Sin Numero de Serie	24,899.40
1246 5161A111X001014 0211	Antena Tipo Plato Enlace Larga Distancia Marca:UBIQUITI NETWORKS Modelo:RD5G30 -Parabolica de 2 Pies -30 DBI Ganancia Sin Numero de Serie	24,899.40
1246 5161A111X001014 0212	Antena Tipo Plato Enlace Larga Distancia Marca:UBIQUITI NETWORKS Modelo:RD5G30 -Parabolica de 2 Pies -30 DBI Ganancia Sin Numero de Serie	24,899.40
1246 5161A111X001014 0213	Antena Tipo Plato Enlace Larga Distancia Marca:UBIQUITI NETWORKS Modelo:RD5G30 -Parabolica de 2 Pies -30 DBI Ganancia Sin Numero de Serie	24,899.40
1246 5161A111X001014 0215	Enlace Punto a Punto Mca. Radwin Modelo RW20490100 Serie PFC490I000A0002E	57,768.00
1246 5161A111X001014 0216	Enlace Punto a Punto Mca. Radwin Modelo RW20490100 Serie PFC490I000A0002B	57,768.00
1246 5161A111X001014 0217	Enlace Punto a Punto Mca. Radwin Modelo RW20490100 Serie 24A43C609F59	57,768.00
1246 5161A111X001014 0218	Enlace Punto a Punto Mca. Radwin Modelo RW20490100 Serie 24A43C60A07F	57,768.00
1246 5161A111X001014 0219	Hub Sincronizador para Radio Base y Punto a Punto Marca:RADWIN Modelo:AT0060950 Serie HSSU000002786	17,226.00
1246 5161A111X001014 0220	Radio Base Conectorizado Mca. Radwin Modelo RW52000150 Serie P07290I500A00E2	92,916.00
1246 5161A111X001014 0221	Radio Base Mca. Radwin Modelo RW52000250 Serie P07550I000F00004	61,337.26
1246 5161A111X001014 0222	Radio Base Mca. Radwin Modelo RW52000250 Serie P03090E000A007C4	61,337.26
1246 5161A111X001014 0223	Radio Base Mca. Radwin Modelo RW52000250 Serie P03090E000A007CA	61,337.26
1246 5161A111X001014 0224	Radio Base Mca. Radwin Modelo RW52000250 Serie P03090E000A007BF	61,337.26
1246 5161A111X001014 0225	Radio Base Mca. Radwin Modelo RW52000250 Serie P03090E000A007C3	61,337.26
1246 5161A111X001014 0226	Radio Base Mca. Radwin Modelo RW52000250 Serie P07290I500A000D3	61,337.26
1246 5161A111X001014 0227	Radio Base Mca. Radwin Modelo RW52000250 Serie 24A43CA460EB	61,337.26
1246 5161A111X001014 0228	Equipo Suscriptores (SU) Con Antena Integrada Conector Tipo N Numero Serie PO5830I000A002B0	40,020.00
1246 5161A111X001014 0229	Equipo Suscriptores (SU) Con Antena Integrada Conector Tipo N Numero Serie PO5830I000A002ED	40,020.00
1246 5161A111X001014 0230	Equipo Suscriptores (SU) Con Antena Integrada Conector Tipo N Numero Serie PO5830I000A0031F	40,020.00
1246 5161A111X001014 0231	Equipo Suscriptores (SU) Con Antena Integrada Conector Tipo N Numero Serie PO5830I000A002F2	40,020.00
1246 5161A111X001014 0232	Equipo Suscriptores (SU) Con Antena Integrada Conector Tipo N Numero Serie PO5830I000A002EF	40,020.00
1246 5161A111X001014 0233	Equipo Suscriptores (SU) Con Antena Integrada Conector Tipo N Numero Serie PO5830I000A00304	40,020.00

SISTEMA CONTABLE 2022
RELACIÓN DE BIENES MUEBLES QUE COMPONEN SU PATRIMONIO
Cuenta Pública al 31 de diciembre de 2022

Página 321 de 371

Hora: 10:20:25a. m.

Fecha: 14/02/2023

Código	Descripción del Bien	Valor en Libros
1246 5161A111X001014 0234	Equipo Suscriptores (SU) Con Antena Integrada Conector Tipo N Numero Serie PO5830I000A00301	40,020.00
1246 5161A111X001014 0235	Equipo Suscriptores (SU) Con Antena Integrada Conector Tipo N Numero Serie PO5830I000A00326	40,020.00
1246 5161A111X001014 0236	Equipo Suscriptores (SU) Con Antena Integrada Conector Tipo N Numero Serie PO5830I000A0031C	40,020.00
1246 5161A111X001014 0237	Equipo Suscriptores (SU) Con Antena Integrada Conector Tipo N Numero Serie 24A43C3E459E	40,020.00
1246 5161A111X001014 0238	Equipo Suscriptores (SU) Con Antena Integrada Conector Tipo N Numero Serie PO5830I000A000CD	40,020.00
1246 5161A111X001014 0239	Equipo Suscriptores (SU) Con Antena Integrada Conector Tipo N Numero Serie PO5830I000A002E3	40,020.00
1246 5161A111X001014 0240	Equipo Suscriptores (SU) Con Antena Integrada Conector Tipo N Numero Serie PO5830I000A002E4	40,020.00
1246 5161A111X001014 0241	Equipo Suscriptores (SU) Con Antena Integrada Conector Tipo N Numero Serie PO5830I000A00302	40,020.00
1246 5161A111X001014 0242	Equipo Suscriptores (SU) Con Antena Integrada Conector Tipo N Numero Serie PO5830I000A00669	40,020.00
1246 5161A111X001014 0243	Equipo Suscriptores (SU) Con Antena Integrada Conector Tipo N Numero Serie PO5830I000A002F8	40,020.00
1246 5161A111X001014 0244	Equipo Suscriptores (SU) Con Antena Integrada Conector Tipo N Numero Serie PO3450E100A00663	40,020.00
1246 5161A111X001014 0245	Equipo Suscriptores (SU) Con Antena Integrada Conector Tipo N Numero Serie PO5830I000F00254	40,020.00
1246 5161A111X001014 0246	Equipo Suscriptores (SU) Con Antena Integrada Conector Tipo N Numero Serie PO5830I000A002FF	40,020.00
1246 5161A111X001014 0247	Equipo Suscriptores (SU) Con Antena Integrada Conector Tipo N Numero Serie PO3450M100A00138	40,020.00
1246 5161A111X001014 0248	Equipo Suscriptores (SU) Con Antena Integrada Conector Tipo N Numero Serie P0345M100A000E9	40,020.00
1246 5161A111X001014 0249	Equipo Suscriptores (SU) Con Antena Integrada Conector Tipo N Numero Serie PO5830I000A00305	40,020.00
1246 5161A111X001014 0250	Equipo Suscriptores (SU) Con Antena Integrada Conector Tipo N Numero Serie 24A43C3E2F53	40,020.00
1246 5161A111X001014 0251	Equipo Suscriptores (SU) Con Antena Integrada Conector Tipo N Numero Serie PO3450E100A00661	40,020.00
1246 5161A111X001014 0252	Equipo Suscriptores (SU) Con Antena Integrada Conector Tipo N Numero Serie PO5830I000A000F3	40,020.00
1246 5161A111X001014 0253	Equipo Suscriptores (SU) Con Antena Integrada Conector Tipo N Numero Serie PO3450M100A000EC	40,020.00
1246 5161A111X001014 0254	Equipo Suscriptores (SU) Con Antena Integrada Conector Tipo N Numero Serie PO5830I000A002E6	40,020.00
1246 5161A111X001014 0255	Equipo Suscriptores (SU) Con Antena Integrada Conector Tipo N Numero Serie PO5830I000A000F1	40,020.00
1246 5161A111X001014 0256	Equipo Suscriptores (SU) Con Antena Integrada Conector Tipo N Numero Serie PO5830I000A002F4	40,020.00
1246 5161A111X001014 0257	Equipo Suscriptores (SU) Con Antena Integrada Conector Tipo N Numero Serie PO5830I000A002ED	40,020.00
1246 5161A111X001014 0258	Equipo Suscriptores (SU) Con Antena Integrada Conector Tipo N Numero Serie PO5830I000A0031D	40,020.00
1246 5161A111X001014 0259	Equipo Suscriptores (SU) Con Antena Integrada Conector Tipo N Numero Serie PO5830I000A002B1	40,020.00
1246 5161A111X001014 0260	Equipo Suscriptores (SU) Con Antena Integrada Conector Tipo N Numero Serie PO5830I000A00307	40,020.00

SISTEMA CONTABLE 2022
RELACIÓN DE BIENES MUEBLES QUE COMPONEN SU PATRIMONIO
Cuenta Pública al 31 de diciembre de 2022

Página 322 de 371

Hora: 10:20:25a. m.

Fecha: 14/02/2023

Código	Descripción del Bien	Valor en Libros
1246 5161A111X001014 0261	Equipo Suscriptores (SU) Con Antena Integrada Conector Tipo N Numero Serie PO5830I000A00307	40,020.00
1246 5161A111X001014 0262	Equipo Suscriptores (SU) Con Antena Integrada Conector Tipo N Numero Serie PO5830I000A0030D	40,020.00
1246 5161A111X001014 0263	Equipo Suscriptores (SU) Con Antena Integrada Conector Tipo N Numero Serie PO3450E100A0066C	40,020.00
1246 5161A111X001014 0264	Equipo Suscriptores (SU) Con Antena Integrada Conector Tipo N Numero Serie PO5830I000A002E5	40,020.00
1246 5161A111X001014 0265	Equipo Suscriptores (SU) Con Antena Integrada Conector Tipo N Numero Serie PO5830I000A00300	40,020.00
1246 5161A111X001014 0266	Equipo Suscriptores (SU) Con Antena Integrada Conector Tipo N Numero Serie PO5830I000A00325	40,020.00
1246 5161A111X001014 0267	Equipo Suscriptores (SU) Con Antena Integrada Conector Tipo N Numero Serie PO3450E100A00665	40,020.00
1246 5161A111X001014 0268	Equipo Suscriptores (SU) Con Antena Integrada Conector Tipo N Numero Serie PO3450E100A00662	40,020.00
1246 5161A111X001014 0269	Equipo Suscriptores (SU) Con Antena Integrada Conector Tipo N Numero Serie PO5830I000A000FD	40,020.00
1246 5161A111X001014 0270	Equipo Suscriptores (SU) Con Antena Integrada Conector Tipo N Numero Serie PO5830I000A002E2	40,020.00
1246 5161A111X001014 0271	Equipo Suscriptores (SU) Con Antena Integrada Conector Tipo N Numero Serie PO5830I000A00327	40,020.00
1246 5161A111X001014 0272	Equipo Suscriptores (SU) Con Antena Integrada Conector Tipo N Numero Serie PO5830I000A002B9	40,020.00
1246 5161A111X001014 0273	Equipo Suscriptores (SU) Con Antena Integrada Conector Tipo N Numero Serie PO3450M100A0012A	40,020.00
1246 5161A111X001014 0274	Equipo Suscriptores (SU) Con Antena Integrada Conector Tipo N Numero Serie 24A43C3E7A57	40,020.00
1246 5161A111X001014 0275	Equipo Suscriptores (SU) Con Antena Integrada Conector Tipo N Numero Serie PO5830I000A00303	40,020.00
1246 5161A111X001014 0276	Equipo Suscriptores (SU) Con Antena Integrada Conector Tipo N Numero Serie PO3450M100A00119	40,020.00
1246 5161A111X001014 0277	Equipo Suscriptores (SU) Con Antena Integrada Conector Tipo N Numero Serie PO5830I000A002F3	40,020.00
1246 5161A111X001014 0278	Equipo Suscriptores (SU) Con Antena Integrada Conector Tipo N Numero Serie PO5830I000A002EA	40,020.00
1246 5161A111X001014 0279	Servidor de Video NVR Mca. Dahua Modelo NVR6000DR Sistema de Grabacion	109,620.00
1246 5161A111X001014 0280	Servidor de Video NVR (Equipo de Sisema CISCO NVR 120 Canales 30 TB Sin Numero de Serie	1,280,020.00
1246 5161A111X001014 0281	Camara IP Video Vigilancia PTZ DOMO MCA. Dahua MOD. SD-6436CHN SERIE 437116108	58,593.98
1246 5161A111X001014 0282	Camara IP Video Vigilancia PTZ DOMO MCA. Dahua MOD. SD-6436CHN SERIE 437116086	58,593.98
1246 5161A111X001014 0283	Camara IP Video Vigilancia PTZ DOMO MCA. Dahua MOD. SD-6436CHN SERIE 437116075	58,593.98
1246 5161A111X001014 0284	Camara IP Video Vigilancia PTZ DOMO MCA. Dahua MOD. SD-6436CHN SERIE 437116132	58,593.98
1246 5161A111X001014 0285	Camara IP Video Vigilancia PTZ DOMO MCA. Dahua MOD. SD-6436CHN SERIE 437116078	58,593.98
1246 5161A111X001014 0286	Camara IP Video Vigilancia PTZ DOMO MCA. Dahua MOD. SD-6436CHN SERIE 437116097	58,593.98
1246 5161A111X001014 0287	Camara IP Video Vigilancia PTZ DOMO MCA. Dahua MOD. SD-6436CHN SERIE 437116092	58,593.98

SISTEMA CONTABLE 2022
RELACIÓN DE BIENES MUEBLES QUE COMPONEN SU PATRIMONIO
Cuenta Pública al 31 de diciembre de 2022

Página 323 de 371

Hora: 10:20:25a. m.

Fecha: 14/02/2023

Código	Descripción del Bien	Valor en Libros
1246 5161A111X001014 0288	Camara IP Video Vigilancia PTZ DOMO MCA. Dahua MOD. SD-6436CHN SERIE 437116117	58,593.98
1246 5161A111X001014 0289	Camara IP Video Vigilancia PTZ DOMO MCA. Dahua MOD. SD-6436CHN SERIE 437116094	58,593.98
1246 5161A111X001014 0290	Camara IP Video Vigilancia PTZ DOMO MCA. Dahua MOD. SD-6436CHN SERIE 437116087	58,593.98
1246 5161A111X001014 0291	Camara IP Video Vigilancia PTZ DOMO MCA. Dahua MOD. SD-6436CHN SERIE 437116137	58,593.98
1246 5161A111X001014 0292	Camara IP Video Vigilancia PTZ DOMO MCA. Dahua MOD. SD-6436CHN SERIE 437116127	58,593.98
1246 5161A111X001014 0293	Camara IP Video Vigilancia PTZ DOMO MCA. Dahua MOD. SD-6436CHN SERIE 43711S090	58,593.98
1246 5161A111X001014 0294	Camara IP Video Vigilancia PTZ DOMO MCA. Dahua MOD. SD-6436CHN SERIE 437116103	58,593.98
1246 5161A111X001014 0295	Camara IP Video Vigilancia PTZ DOMO MCA. Dahua MOD. SD-6436CHN SERIE 437116096	58,593.98
1246 5161A111X001014 0296	Camara IP Video Vigilancia PTZ DOMO MCA. Dahua MOD. SD-6436CHN SERIE	58,593.98
1246 5161A111X001014 0297	Camara IP Video Vigilancia PTZ DOMO MCA. Dahua MOD. SD-6436CHN SERIE	58,593.98
1246 5161A111X001014 0298	Camara IP Video Vigilancia PTZ DOMO MCA. Dahua MOD. SD-6436CHN SERIE	58,593.98
1246 5161A111X001014 0299	Camara IP Video Vigilancia PTZ DOMO MCA. Dahua MOD. SD-6436CHN SERIE	58,593.98
1246 5161A111X001014 0300	Camara IP Video Vigilancia PTZ DOMO MCA. Dahua MOD. SD-6436CHN SERIE	58,593.98
1246 5161A111X001014 0301	Camara IP Video Vigilancia PTZ DOMO MCA. Dahua MOD. SD-6436CHN SERIE	58,593.98
1246 5161A111X001014 0302	Camara IP Video Vigilancia PTZ DOMO MCA. Dahua MOD. SD-6436CHN SERIE 437116141	58,593.98
1246 5161A111X001014 0303	Camara IP Video Vigilancia PTZ DOMO MCA. Dahua MOD. SD-6436CHN SERIE 437116123	58,593.98
1246 5161A111X001014 0304	Camara IP Video Vigilancia PTZ DOMO MCA. Dahua MOD. SD-6436CHN SERIE 437116107	58,593.98
1246 5161A111X001014 0305	Camara IP Video Vigilancia PTZ DOMO MCA. Dahua MOD. SD-6436CHN SERIE 437116120	58,593.98
1246 5161A111X001014 0306	Camara IP Video Vigilancia PTZ DOMO MCA. Dahua MOD. SD-6436CHN SERIE 437116136	58,593.98
1246 5161A111X001014 0307	Camara IP Video Vigilancia PTZ DOMO MCA. Dahua MOD. SD-6436CHN SERIE 437116128	58,593.98
1246 5161A111X001014 0308	Camara IP Video Vigilancia PTZ DOMO MCA. Dahua MOD. SD-6436CHN SERIE 437116118	58,593.98
1246 5161A111X001014 0309	Servidor de Video NVR Mca Syscom Modelo DS96128NIE24-120 Canales de video Serie 469144230	109,620.00
1246 5161A111X001014 0310	Antenas Sectoriales (radio base), con conector tipo N Hembra con 90° de Apertura con doble Polarización Vertical y Horizontal sin Serie	20,000.72
1246 5161A111X001014 0311	Antenas Sectoriales (radio base), con conector tipo N Hembra con 90° de Apertura con doble Polarización Vertical y Horizontal sin Serie	20,000.72
1246 5161A111X001014 0312	Antenas Sectoriales (radio base), con conector tipo N Hembra con 90° de Apertura con doble Polarización Vertical y Horizontal sin Serie	20,000.72
1246 5161A111X001014 0313	Antenas Sectoriales (radio base), con conector tipo N Hembra con 90° de Apertura con doble Polarización Vertical y Horizontal sin Serie	20,000.72
1246 5161A111X001014 0314	Antenas Sectoriales (radio base), con conector tipo N Hembra con 90° de Apertura con doble Polarización Vertical y Horizontal sin Serie	20,000.72

SISTEMA CONTABLE 2022
RELACIÓN DE BIENES MUEBLES QUE COMPONEN SU PATRIMONIO
Cuenta Pública al 31 de diciembre de 2022

Página 324 de 371

Hora: 10:20:25a. m.

Fecha: 14/02/2023

Código	Descripción del Bien	Valor en Libros
1246 5161A111X001014 0315	Antenas Sectoriales (radio base), con conector tipo N Hembra con 90° de Apertura con doble Polarización Vertical y Horizontal sin Serie	20,000.72
1246 5161A111X001014 0316	Equipos Base (BSU) con antena integrada y conector Tipo N hembra Serie PO5950E000A00CB6	61,337.26
1246 5161A111X001014 0317	Equipos Base (BSU) con antena integrada y conector Tipo N hembra Serie P06950S000A00CBC	61,337.26
1246 5161A111X001014 0318	Equipos Base (BSU) con antena integrada y conector Tipo N hembra Serie P069S0E000A00CCE	61,337.26
1246 5161A111X001014 0319	Equipos Base (BSU) con antena integrada y conector Tipo N hembra Serie P06950S000A00OCD8	61,337.26
1246 5161A111X001014 0320	Equipos Base (BSU) con antena integrada y conector Tipo N hembra Serie P07050E500A00130	61,337.26
1246 5161A111X001014 0321	Equipos Base (BSU) con antena integrada y conector Tipo N hembra Serie P07050E00A00149	61,337.26
1246 5161A111X001014 0322	Equipo Suscriptor (SU) cor. Antena Integrada y con conector Tipc N Numero Serie P05830IO00A0QDA9	40,020.00
1246 5161A111X001014 0323	Equipo Suscriptor (SU) cor. Antena Integrada y con conector Tipc N Numero Serie P05830IO00A00DAA	40,020.00
1246 5161A111X001014 0324	Equipo Suscriptor (SU) cor. Antena Integrada y con conector Tipc N Numero Serie PO5B3DIO00A0ODAD	40,020.00
1246 5161A111X001014 0325	Equipo Suscriptor (SU) cor. Antena Integrada y con conector Tipc N Numero Serie PO5E30IO00A0ODAE	40,020.00
1246 5161A111X001014 0326	Equipo Suscriptor (SU) cor. Antena Integrada y con conector Tipc N Numero Serie P05830IO00A00DB0	40,020.00
1246 5161A111X001014 0327	Equipo Suscriptor (SU) cor. Antena Integrada y con conector Tipc N Numero Serie P05830IO00A00DB1	40,020.00
1246 5161A111X001014 0328	Equipo Suscriptor (SU) cor. Antena Integrada y con conector Tipc N Numero Serie PO5830IO00A00DB2	40,020.00
1246 5161A111X001014 0329	Equipo Suscriptor (SU) cor. Antena Integrada y con conector Tipc N Numero Serie P05E30IO00A00DB4	40,020.00
1246 5161A111X001014 0330	Equipo Suscriptor (SU) cor. Antena Integrada y con conector Tipc N Numero Serie P05830IO00A00DB5	40,020.00
1246 5161A111X001014 0331	Equipo Suscriptor (SU) cor. Antena Integrada y con conector Tipc N Numero Serie P05830IO00A00DBS	40,020.00
1246 5161A111X001014 0332	Equipo Suscriptor (SU) cor. Antena Integrada y con conector Tipc N Numero Serie PO5830IO00A0OD3A	40,020.00
1246 5161A111X001014 0333	Equipo Suscriptor (SU) cor. Antena Integrada y con conector Tipc N Numero Serie P05830IO0QA00D33	40,020.00
1246 5161A111X001014 0334	Equipo Suscriptor (SU) cor. Antena Integrada y con conector Tipc N Numero Serie P05530IO00A00DBD	40,020.00
1246 5161A111X001014 0335	Equipo Suscriptor (SU) cor. Antena Integrada y con conector Tipc N Numero Serie PO5S30IO00A00D3E	40,020.00
1246 5161A111X001014 0336	Equipo Suscriptor (SU) cor. Antena Integrada y con conector Tipc N Numero Serie P05830IO00A00DC1	40,020.00
1246 5161A111X001014 0337	Equipo Suscriptor (SU) cor. Antena Integrada y con conector Tipc N Numero Serie P05830IO00A0ODC2	40,020.00
1246 5161A111X001014 0338	Equipo Suscriptor (SU) cor. Antena Integrada y con conector Tipc N Numero Serie PO5B3OIO00A00DC3	40,020.00
1246 5161A111X001014 0339	Equipo Suscriptor (SU) cor. Antena Integrada y con conector Tipc N Numero Serie PO5S30IO00A00DC8	40,020.00
1246 5161A111X001014 0340	Equipo Suscriptor (SU) cor. Antena Integrada y con conector Tipc N Numero Serie P05830IO00A00DCB	40,020.00
1246 5161A111X001014 0341	Equipo Suscriptor (SU) cor. Antena Integrada y con conector Tipc N Numero Serie PO5B30IO00A0ODCC	40,020.00

SISTEMA CONTABLE 2022
RELACIÓN DE BIENES MUEBLES QUE COMPONEN SU PATRIMONIO
Cuenta Pública al 31 de diciembre de 2022

Página 325 de 371

Hora: 10:20:25a. m.

Fecha: 14/02/2023

Código	Descripción del Bien	Valor en Libros
1246 5161A111X001014 0342	Equipo Suscriptor (SU) cor. Antena Integrada y con conector Tipc N Numero Serie PO5B30I000A00DCD	40,020.00
1246 5161A111X001014 0343	Equipo Suscriptor (SU) cor. Antena Integrada y con conector Tipc N Numero Serie P05830I000A00DCF	40,020.00
1246 5161A111X001014 0344	Radio Punto A Punto, Capacidad De Transferencia Neta 10 Mbps y 200 Mops.SIN SERIES	70,897.75
1246 5161A111X001014 0345	Radio Punto A Punto, Capacidad De Transferencia Neta 10 Mbps y 200 Mops.SIN SERIES	70,897.75
1246 5161A111X001014 0346	HUB Sincronizador para Radio Base Conectorizada S/SERIE	17,226.00
1246 5161A111X001014 0347	HUB Sincronizador para Radio Base Conectorizada S/SERIE	17,226.00
1246 5161A111X001014 0348	HUB Sincronizador para Radio Base Conectorizada S/SERIE	17,226.00
1246 5161A111X001014 0349	Radio Enlace Con Antena Intearada Serie P07690E000A00963	38,106.00
1246 5161A111X001014 0350	Radio Enlace Con Antena Intearada Serie P07690E000A00959	38,106.00
1246 5161A111X001014 0351	Radio Enlace Con Antena Intearada Serie P0S790E500F00QAC	38,106.00
1246 5161A111X001014 0352	Radio Enlace Con Antena Intearada Serie P0B790E500F0OCA	38,106.00
1246 5161A111X001014 0353	Radio Enlace Con Antena Intearada Serie P070700I000A00TDD	38,106.00
1246 5161A111X001014 0354	Radio Enlace Con Antena Intearada Serie P07700I000A007E4	38,106.00
1246 5161A111X001014 0355	Radio Enlace con Antena Parabolica FORIVIA PARTE OEL ENLACE Punto A Punto Serie PO5630I000A00976	57,768.00
1246 5161A111X001014 0356	Radio Enlace con Antena Parabolica FORIVIA PARTE OEL ENLACE Punto A Punto Serie P05830I000A009D6	57,768.00
1246 5161A111X001014 0357	Antena Sectorial Radwin Modelo RW90615004 S/Numero de Serie	23,780.00
1246 5161A111X001014 0358	Antena Tipo Plato para Enlaces Larga Distancia Sin Serie	24,899.40
1246 5161A111X001014 0359	Antena Tipo Plato para Enlaces Larga Distancia Sin Serie	24,899.40
1246 5161A111X001014 0360	Antena Tipo Plato para Enlaces Larga Distancia Sin Serie	24,899.40
1246 5161A111X001014 0361	Antena Tipo Plato para Enlaces Larga Distancia Sin Serie	24,899.40
1246 5161A111X001014 0362	Antena Tipo Plato para Enlaces Larga Distancia Sin Serie	24,899.40
1246 5161A111X001014 0363	Antena Tipo Plato para Enlaces Larga Distancia Sin Serie	24,899.40
1246 5161A111X001014 0364	Antena Tipo Plato para Enlaces Larga Distancia Sin Serie	24,899.40
1246 5161A111X001014 0365	Antena Tipo Plato para Enlaces Larga Distancia Sin Serie	24,899.40
1246 5161A111X001014 0366	Antena Tipo Plato para Enlaces Larga Distancia Sin Serie	24,899.40
1246 5161A111X001014 0367	Antena Tipo Plato para Enlaces Larga Distancia Sin Serie	24,899.40
1246 5161A111X001014 0368	Antena Tipo Plato para Enlaces Larga Distancia Sin Serie	24,899.40
1246 5161A111X001014 0369	Antena Tipo Plato para Enlaces Larga Distancia Sin Serie	24,899.40
1246 5161A111X001014 0370	Antena Tipo Plato para Enlaces Larga Distancia Sin Serie	24,899.40
1246 5161A111X001014 0371	Antena Tipo Plato para Enlaces Larga Distancia Sin Serie	24,899.40
1246 5161A111X001014 0372	Antena Tipo Plato para Enlaces Larga Distancia Sin Serie	24,899.40
1246 5161A111X001014 0373	Antena Tipo Plato para Enlaces Larga Distancia Sin Serie	24,899.40
1246 5161A111X001014 0374	Antena Tipo Plato para Enlaces Larga Distancia Sin Serie	24,899.40
1246 5161A111X001014 0375	Antena Tipo Plato para Enlaces Larga Distancia Sin Serie	24,899.40
1246 5161A111X001014 0412	Camara IP DOMO PTZ MCA. HIKVISION MOD. DS-2DE 7186-AE SERIE 437130020	58,593.98
1246 5161A111X001014 0413	Camara IP DOMO PTZ MCA. HIKVISION MOD. DS-2DE 7186-AE SERIE 437130000	58,593.98
1246 5161A111X001014 0414	Camara IP DOMO PTZ MCA. HIKVISION MOD. DS-2DE 7186-AE SERIE 437129965	58,593.98

SISTEMA CONTABLE 2022
RELACIÓN DE BIENES MUEBLES QUE COMPONEN SU PATRIMONIO
Cuenta Pública al 31 de diciembre de 2022

Página 326 de 371

Hora: 10:20:25a. m.

Fecha: 14/02/2023

Código	Descripción del Bien	Valor en Libros
1246 5161A111X001014 0415	Camara IP DOMO PTZ MCA. HIKVISION MOD. DS-2DE 7186-AE SERIE 437129978	58,593.98
1246 5161A111X001014 0416	Camara IP DOMO PTZ MCA. HIKVISION MOD. DS-2DE 7186-AE SERIE 437129959	58,593.98
1246 5161A111X001014 0417	Camara IP DOMO PTZ MCA. HIKVISION MOD. DS-2DE 7186-AE SERIE 437129997	58,593.98
1246 5161A111X001014 0418	Camara IP DOMO PTZ MCA. HIKVISION MOD. DS-2DE 7186-AE SERIE 437130017	58,593.98
1246 5161A111X001014 0419	Camara IP DOMO PTZ MCA. HIKVISION MOD. DS-2DE 7186-AE SERIE 437130007	58,593.98
1246 5161A111X001014 0420	Camara IP DOMO PTZ MCA. HIKVISION MOD. DS-2DE 7186-AE SERIE 437130015	58,593.98
1246 5161A111X001014 0421	Camara IP DOMO PTZ MCA. HIKVISION MOD. DS-2DE 7186-AE SERIE 454787538	58,593.98
1246 5161A111X001014 0422	Camara IP DOMO PTZ MCA. HIKVISION MOD. DS-2DE 7186-AE SERIE 454787553	58,593.98
1246 5161A111X001014 0423	Camara IP DOMO PTZ MCA. HIKVISION MOD. DS-2DE 7186-AE SERIE 454787522	58,593.98
1246 5161A111X001014 0424	Camara IP DOMO PTZ MCA. HIKVISION MOD. DS-2DE 7186-AE SERIE 454787526	58,593.98
1246 5161A111X001014 0425	Camara IP DOMO PTZ MCA. HIKVISION MOD. DS-2DE 7186-AE SERIE 454787561	58,593.98
1246 5161A111X001014 0426	Camara IP DOMO PTZ MCA. HIKVISION MOD. DS-2DE 7186-AE SERIE 454787522	58,593.98
1246 5161A111X001014 0427	Camara IP DOMO PTZ MCA. HIKVISION MOD. DS-2DE 7186-AE SERIE 454787537	58,593.98
1246 5161A111X001014 0428	Camara IP DOMO PTZ MCA. HIKVISION MOD. DS-2DE 7186-AE SERIE 454787574	58,593.98
1246 5161A111X001014 0429	Camara IP DOMO PTZ MCA. HIKVISION MOD. DS-2DE 7186-AE SERIE 454787566	58,593.98
1246 5161A111X001014 0430	Camara IP DOMO PTZ MCA. HIKVISION MOD. DS-2DE 7186-AE SERIE 454787555	58,593.98
1246 5161A111X001014 0431	Camara IP DOMO PTZ MCA. HIKVISION MOD. DS-2DE 7186-AE SERIE 454787544	58,593.98
1246 5161A111X001014 0432	Camara IP DOMO PTZ MCA. HIKVISION MOD. DS-2DE 7186-AE SERIE 454787564	58,593.98
1246 5161A111X001014 0433	Camara IP DOMO PTZ MCA. HIKVISION MOD. DS-2DE 7186-AE SERIE 454787562	58,593.98
1246 5161A111X001014 0434	Camara IP DOMO PTZ MCA. HIKVISION MOD. DS-2DE 7186-AE SERIE 437129948	58,593.98
1246 5161A111X001014 0435	Camara IP DOMO PTZ MCA. HIKVISION MOD. DS-2DE 7186-AE SERIE 437130003	58,593.98
1246 5161A111X001014 0436	Camara IP DOMO PTZ MCA. HIKVISION MOD. DS-2DE 7186-AE SERIE 437130088	58,593.98
1246 5161A111X001014 0437	Camara IP DOMO PTZ MCA. HIKVISION MOD. DS-2DE 7186-AE SERIE 454787530	58,593.98
1246 5161A111X001014 0438	Camara IP DOMO PTZ MCA. HIKVISION MOD. DS-2DE 7186-AE SERIE 454787565	58,593.98
1246 5161A111X001014 0439	Camara IP DOMO PTZ MCA. HIKVISION MOD. DS-2DE 7186-AE SERIE 454787524	58,593.98
1246 5161A111X001014 0440	Camara IP DOMO PTZ MCA. HIKVISION MOD. DS-2DE 7186-AE SERIE 454787561	58,593.98
1246 5161A111X001014 0441	Camara IP DOMO PTZ MCA. HIKVISION MOD. DS-2DE 7186-AE SERIE 454787539	58,593.98

SISTEMA CONTABLE 2022
RELACIÓN DE BIENES MUEBLES QUE COMPONEN SU PATRIMONIO
Cuenta Pública al 31 de diciembre de 2022

Página 327 de 371

Hora: 10:20:25a. m.

Fecha: 14/02/2023

Código	Descripción del Bien	Valor en Libros
1246 5161A111X001014 0442	Camara IP DOMO PTZ MCA. HIKVISION MOD. DS-2DE 7186-AE SERIE 454787519	58,593.98
1246 5161A111X001014 0443	Camara IP DOMO PTZ MCA. HIKVISION MOD. DS-2DE 7186-AE SERIE 454787541	58,593.98
1246 5161A111X001014 0444	Camara IP DOMO PTZ MCA. HIKVISION MOD. DS-2DE 7186-AE SERIE 437129973	58,593.98
1246 5161A111X001014 0445	Camara IP DOMO PTZ MCA. HIKVISION MOD. DS-2DE 7186-AE SERIE 437129951	58,593.98
1246 5161A111X001014 0446	Camara IP DOMO PTZ MCA. HIKVISION MOD. DS-2DE 7186-AE SERIE 437129958	58,593.98
1246 5161A111X001014 0447	Camara IP DOMO PTZ MCA. HIKVISION MOD. DS-2DE 7186-AE SERIE 437130002	58,593.98
1246 5161A111X001014 0448	SERVIDOR DE VIDEO NVR DE 120 CANALES DE VIDEO MCA SEAGATE MOD. SV352000 SERIE W1E7WDFL	109,620.00
1246 5161A111X001014 0449	RADIO BASE SECTORIAL CON ANTENA CAPACIDAD 250 MBPS SERIE P075501000A00096	61,337.26
1246 5161A111X001014 0450	RADIO BASE SECTORIAL CON ANTENA CAPACIDAD 250 MBPS SERIE P075501000A00094	61,337.26
1246 5161A111X001014 0451	RADIO BASE SECTORIAL CON ANTENA CAPACIDAD 250 MBPS SERIE P072901500AF2	61,337.26
1246 5161A111X001014 0452	RADIO BASE SECTORIAL CON ANTENA CAPACIDAD 250 MBPS SERIE 24443CF87C7A	61,337.26
1246 5161A111X001014 0453	RADIO BASE SECTORIAL CON ANTENA CAPACIDAD 250 MBPS SERIE 68725100F9F5	61,337.26
1246 5161A111X001014 0454	RADIO BASE SECTORIAL CON ANTENA CAPACIDAD 250 MBPS SERIE 68725100A7DD	61,337.26
1246 5161A111X001014 0455	RADIO SUSCRIPTOR CON ANTENA INTEGRADA CAP. 5 MBPS SERIE P05830I000A009F9	40,020.00
1246 5161A111X001014 0456	RADIO SUSCRIPTOR CON ANTENA INTEGRADA CAP. 5 MBPS SERIE P05830I000A009FA	40,020.00
1246 5161A111X001014 0457	RADIO SUSCRIPTOR CON ANTENA INTEGRADA CAP. 5 MBPS SERIE P05830I000A009FB	40,020.00
1246 5161A111X001014 0458	RADIO SUSCRIPTOR CON ANTENA INTEGRADA CAP. 5 MBPS SERIE P05830I000A009FC	40,020.00
1246 5161A111X001014 0459	RADIO SUSCRIPTOR CON ANTENA INTEGRADA CAP. 5 MBPS SERIE P05830I000A009FD	40,020.00
1246 5161A111X001014 0460	RADIO SUSCRIPTOR CON ANTENA INTEGRADA CAP. 5 MBPS SERIE P05830I000A009FE	40,020.00
1246 5161A111X001014 0461	RADIO SUSCRIPTOR CON ANTENA INTEGRADA CAP. 5 MBPS SERIE P05830I000A009FF	40,020.00
1246 5161A111X001014 0462	RADIO SUSCRIPTOR CON ANTENA INTEGRADA CAP. 5 MBPS SERIE P058I000A00A04	40,020.00
1246 5161A111X001014 0463	RADIO SUSCRIPTOR CON ANTENA INTEGRADA CAP. 5 MBPS SERIE P05830I000A00A05	40,020.00
1246 5161A111X001014 0464	RADIO SUSCRIPTOR CON ANTENA INTEGRADA CAP. 5 MBPS SERIE P05830I000A00A06	40,020.00
1246 5161A111X001014 0465	RADIO SUSCRIPTOR CON ANTENA INTEGRADA CAP. 5 MBPS SERIE P05830I000A00A07	40,020.00
1246 5161A111X001014 0466	RADIO SUSCRIPTOR CON ANTENA INTEGRADA CAP. 5 MBPS SERIE P05830I000A00A08	40,020.00
1246 5161A111X001014 0467	RADIO SUSCRIPTOR CON ANTENA INTEGRADA CAP. 5 MBPS SERIE P05830I000F0256	40,020.00
1246 5161A111X001014 0468	RADIO SUSCRIPTOR CON ANTENA INTEGRADA CAP. 5 MBPS SERIE P05830I000F0023F	40,020.00

SISTEMA CONTABLE 2022
RELACIÓN DE BIENES MUEBLES QUE COMPONEN SU PATRIMONIO
Cuenta Pública al 31 de diciembre de 2022

Página 328 de 371

Hora: 10:20:25a. m.

Fecha: 14/02/2023

Código	Descripción del Bien	Valor en Libros
1246 5161A111X001014 0469	RADIO SUSCRIPTOR CON ANTENA INTEGRADA CAP. 5 MBPS SERIE P05830I000F00252	40,020.00
1246 5161A111X001014 0470	RADIO SUSCRIPTOR CON ANTENA INTEGRADA CAP. 5 MBPS SERIE P05830I000F00229	40,020.00
1246 5161A111X001014 0471	RADIO SUSCRIPTOR CON ANTENA INTEGRADA CAP. 5 MBPS SERIE P05830I000A0035D	40,020.00
1246 5161A111X001014 0472	RADIO SUSCRIPTOR CON ANTENA INTEGRADA CAP. 5 MBPS SERIE P05830I000F0024C	40,020.00
1246 5161A111X001014 0473	RADIO SUSCRIPTOR CON ANTENA INTEGRADA CAP. 5 MBPS SERIE P05830I000F0024F	40,020.00
1246 5161A111X001014 0474	RADIO SUSCRIPTOR CON ANTENA INTEGRADA CAP. 5 MBPS SERIE P05830I000F00248	40,020.00
1246 5161A111X001014 0475	RADIO SUSCRIPTOR CON ANTENA INTEGRADA CAP. 5 MBPS SERIE P05830I000A0033C	40,020.00
1246 5161A111X001014 0476	RADIO SUSCRIPTOR CON ANTENA INTEGRADA CAP. 5 MBPS SERIE P05830I000A0033E	40,020.00
1246 5161A111X001014 0477	RADIO SUSCRIPTOR CON ANTENA INTEGRADA CAP. 5 MBPS SERIE P05830I000A00359	40,020.00
1246 5161A111X001014 0478	RADIO SUSCRIPTOR CON ANTENA INTEGRADA CAP. 5 MBPS SERIE P05830I000A00342	40,020.00
1246 5161A111X001014 0479	RADIO SUSCRIPTOR CON ANTENA INTEGRADA CAP. 5 MBPS SERIE P05830I000A0033F	40,020.00
1246 5161A111X001014 0480	RADIO SUSCRIPTOR CON ANTENA INTEGRADA CAP. 5 MBPS SERIE P05830I000A00336	40,020.00
1246 5161A111X001014 0481	RADIO SUSCRIPTOR CON ANTENA INTEGRADA CAP. 5 MBPS SERIE P05830I000A0032E	40,020.00
1246 5161A111X001014 0482	RADIO SUSCRIPTOR CON ANTENA INTEGRADA CAP. 5 MBPS SERIE P05830I000F00250	40,020.00
1246 5161A111X001014 0483	RADIO SUSCRIPTOR CON ANTENA INTEGRADA CAP. 5 MBPS SERIE P05830I000A0035C	40,020.00
1246 5161A111X001014 0484	RADIO SUSCRIPTOR CON ANTENA INTEGRADA CAP. 5 MBPS SERIE P05830I000F00247	40,020.00
1246 5161A111X001014 0485	RADIO SUSCRIPTOR CON ANTENA INTEGRADA CAP. 5 MBPS SERIE P05830I000A00348	40,020.00
1246 5161A111X001014 0486	RADIO SUSCRIPTOR CON ANTENA INTEGRADA CAP. 5 MBPS SERIE P05830I000A0035B	40,020.00
1246 5161A111X001014 0487	RADIO SUSCRIPTOR CON ANTENA INTEGRADA CAP. 5 MBPS SERIE P05830I000A002EB	40,020.00
1246 5161A111X001014 0488	RADIO SUSCRIPTOR CON ANTENA INTEGRADA CAP. 5 MBPS SERIE 24A43C6090A2	40,020.00
1246 5161A111X001014 0489	RADIO SUSCRIPTOR CON ANTENA INTEGRADA CAP. 5 MBPS SERIE 24A43C60A041	40,020.00
1246 5161A111X001014 0490	RADIO SUSCRIPTOR CON ANTENA INTEGRADA CAP. 5 MBPS SERIE 24A43C608EB4	40,020.00
1246 5161A111X001014 0491	RADIO PUNTO A PUNTO CAP. TRANSF. 10 MBPS Y 200 MBPS SERIE P07700I000A009749	70,897.75
1246 5161A111X001014 0492	RADIO PUNTO A PUNTO CAP. TRANSF. 10 MBPS Y 200 MBPS SERIE P07700I000A0074A	70,897.75
1246 5161A111X001014 0493	RADIO PUNTO A PUNTO CAP. TRANSF. 10 MBPS Y 200 MBPS SERIE P06050I000A0017A	70,897.75
1246 5161A111X001014 0494	RADIO PUNTO A PUNTO CAP. TRANSF. 10 MBPS Y 200 MBPS SERIE P06050I000A0018B	70,897.75
1246 5161A111X001014 0495	RADIO PUNTO A PUNTO CAP. TRANSF. 10 MBPS Y 200 MBPS SERIE P05990I200A000BE	70,897.75

SISTEMA CONTABLE 2022
RELACIÓN DE BIENES MUEBLES QUE COMPONEN SU PATRIMONIO
Cuenta Pública al 31 de diciembre de 2022

Página 329 de 371

Hora: 10:20:25a. m.

Fecha: 14/02/2023

Código	Descripción del Bien	Valor en Libros
1246 5161A111X001014 0496	RADIO PUNTO A PUNTO CAP. TRANSF. 10 MBPS Y 200 MBPS SERIE P05990I200F00182	70,897.75
1246 5161A111X001014 0497	RADIO PUNTO A PUNTO CAP. TRANSF. 10 MBPS Y 200 MBPS SERIE P05980E200A0018D	70,897.75
1246 5161A111X001014 0498	RADIO PUNTO A PUNTO CAP. TRANSF. 10 MBPS Y 200 MBPS SERIE P05980E200A0018E	70,897.75
1246 5161A111X001014 0499	RADIO PUNTO A PUNTO CAP. TRANSF. 10 MBPS Y 200 MBPS SERIE P0750E500A00162	70,897.75
1246 5161A111X001014 0500	RADIO PUNTO A PUNTO CAP. TRANSF. 10 MBPS Y 200 MBPS SERIE P0750E500A00163	70,897.75
1246 5161A111X001014 0501	HUB Sincronizador para Radio Base Conectorizada S/SERIE	17,226.00
1246 5161A111X001014 0502	ANTENAS SECTORIALES DE 120 GRADOS PARABOLICAS DE 2 PIES 30DBI DE GANANCIA TIPO PLATO SIN SERIE	23,780.00
1246 5161A111X001014 0503	ANTENAS SECTORIALES DE 120 GRADOS PARABOLICAS DE 2 PIES 30DBI DE GANANCIA TIPO PLATO SIN SERIE	23,780.00
1246 5161A111X001014 0504	ANTENAS SECTORIALES DE 120 GRADOS PARABOLICAS DE 2 PIES 30DBI DE GANANCIA TIPO PLATO SIN SERIE	23,780.00
1246 5161A111X001014 0505	ANTENA PARABOLICA DE 2 PIES TIPO PLATO SIN SERIE	25,114.00
1246 5161A111X001014 0506	ANTENA PARABOLICA DE 2 PIES TIPO PLATO SIN SERIE	25,114.00
1246 5161A111X001014 0577	Camara IP PTZ 2MP 30X Dia/Noche Real ICR CMOS 1/3" Sin Numero Serie	58,593.98
1246 5161A111X001014 0578	Servidor de Video NVR Compresion H264 de 64 CANALES de Video Sin Numero de Serie	109,620.00
1246 5161A111X001014 0579	Radio Suscriptor con Antena Integrada Cap. 10 MBPS Alcance 40 Kms Sin Numero de Serie	48,546.00
1246 5161A111X001015 0001	Enlaces Punto-Multipunto Sectorizado, Marca UBIQUITI, Modelo ROCKET M5 (Equipo Suscriptor SU, Serie; 0418D6A60BF2, Fact. 376 (OP. 559 y O.P. 565)	68,140.58
1246 5161A111X001015 0002	Enlace Inalámbrico Punto a Punto, Marca UBIQUITI, Modelo ROCKET M5 consta de 2 Radios Serie 0418D6A60C65 Y 0418D6A60CC3, Fact 377 (O.P. 556 complementa O.P. 562)	98,594.20
1246 5161A111X001015 0003	Enlace Inalámbrico Punto a Punto, Marca UBIQUITI, Modelo ROCKET M5 consta de 2 Radios Serie 0418D6A60CAF Y 0418D6A60CEF, Fact 377 (O.P. 556 complementa O.P. 562)	98,594.20
1246 5161A111X001015 0004	Enlace Inalámbrico Punto a Punto, Marca UBIQUITI, Modelo ROCKET M5 consta de 2 Radios Serie 0418D6A60CC1 Y 0418D6A688BD, Fact 377 (O.P. 556 complementa O.P. 562)	98,594.20
1246 5161A111X001015 0005	Enlace Punto a Punto "Radio Enlace c/Antena Parabólica", rango de frecuencia de operación 4.9GHZ, Modelo: TL-ANT2424B FACT. No.11, Serie: 2156568000651, '2156568000652	45,000.00
1246 5161A111X001015 0006	Enlace Punto a Punto "Radio Enlace c/Antena Parabólica", rango de frecuencia de operación 4.9GHZ, Modelo: TL-ANT2424B FACT. No.11, Serie: 2156568000637, '2156568000654	45,000.00
1246 5161A111X001015 0007	"Radio Base de Comunicaciones Mca. Cassidian, Mod. TPM700, Operación en modo Digital, FACT. No.11, Serie: RA3048CAF0414390142	74,999.99
1246 5161A111X001015 0008	Cámara IP PTZ, Modelo DS2DE7186AE, Marca HIKVISIÓN, Serie: 479195006, Fact 3167.	66,816.00
1246 5161A111X001015 0009	Cámara IP PTZ, Modelo DS2DE7186AE, Marca HIKVISION, Serie 479195058, Fact. 3176.	66,816.00
1246 5161A111X001015 0010	Cámara IP PTZ, Modelo DS2DE7186AE, Marca HIKVISION, Serie 479195040, Fact. 3176.	66,816.00
1246 5161A111X001015 0011	Cámara IP PTZ, Modelo DS2DE7186AE, Marca HIKVISION, Serie 479195007, Fact. 3176.	66,816.00
1246 5161A111X001015 0012	Cámara IP PTZ, Modelo DS2DE7186AE, Marca HIKVISION, Serie 479194930, Fact. 3176.	66,816.00

SISTEMA CONTABLE 2022
RELACIÓN DE BIENES MUEBLES QUE COMPONEN SU PATRIMONIO
Cuenta Pública al 31 de diciembre de 2022

Página 330 de 371

Hora: 10:20:25a. m.

Fecha: 14/02/2023

Código	Descripción del Bien	Valor en Libros
1246 5161A111X001015 0013	Cámara IP PTZ,Modelo DS2DE7186AE,Marca HIKVISION,Serie 479195010,Fact.3176.	66,816.00
1246 5161A111X001015 0014	Cámara IP PTZ,Modelo DS2DE7186AE,Marca HIKVISION,Serie 479194934,Fact.3176.	66,816.00
1246 5161A111X001015 0015	Cámara IP PTZ,Modelo DS2DE7186AE,Marca HIKVISION,Serie 479195053,Fact.3176.	66,816.00
1246 5161A111X001015 0016	Cámara IP PTZ,Modelo DS2DE7186AE,Marca HIKVISION,Serie 473320170,Fact.3176.	66,816.00
1246 5161A111X001015 0017	Cámara IP PTZ,Modelo DS2DE7186AE,Marca HIKVISION,Serie 79195041,Fact.3176.	66,816.00
1246 5161A111X001015 0018	Cámara IP PTZ,Modelo DS2DE7186AE,Marca HIKVISION,Serie 479194939,Fact.3176.	66,816.00
1246 5161A111X001015 0019	Cámara IP PTZ,Modelo DS2DE7186AE,Marca HIKVISION,Serie 479195009,Fact.3176.	66,816.00
1246 5161A111X001015 0020	Cámara IP PTZ,Modelo DS2DE7186AE,Marca HIKVISION,Serie 479195015,Fact.3176.	66,816.00
1246 5161A111X001015 0021	Cámara IP PTZ,Modelo DS2DE7186AE,Marca HIKVISION,Serie 479195088,Fact.3176.	66,816.00
1246 5161A111X001015 0022	Cámara IP PTZ,Modelo DS2DE7186AE,Marca HIKVISION,Serie 479194932,Fact.3176.	66,816.00
1246 5161A111X001015 0023	Cámara IP PTZ,Modelo DS2DE7186AE,Marca HIKVISION,Serie 479195078,Fact.3176.	66,816.00
1246 5161A111X001015 0024	Cámara IP PTZ,Modelo DS2DE7186AE,Marca HIKVISION,Serie 479195004,Fact.3176.	66,816.00
1246 5161A111X001015 0025	Cámara IP PTZ,Modelo DS2DE7186AE,Marca HIKVISION,Serie 473320197,Fact.3176.	66,816.00
1246 5161A111X001015 0026	Cámara IP PTZ,Modelo DS2DE7186AE,Marca HIKVISION,Serie 473320211,Fact.3176.	66,816.00
1246 5161A111X001015 0027	Cámara IP PTZ,Modelo DS2DE5186AE,Marca HIKVISION,Fact.3182,Serie:440051150	66,816.00
1246 5161A111X001015 0028	Cámara IP PTZ,Modelo DS2DE5186AE,Marca HIKVISION,Fact.3182,Serie:440051159	66,816.00
1246 5161A111X001015 0029	Cámara IP PTZ,Modelo DS2DE5186AE,Marca HIKVISION,Fact.3182,Serie:440051191	66,816.00
1246 5161A111X001015 0030	Cámara IP PTZ,Modelo DS2DE5186AE,Marca HIKVISION,Fact.3182,Serie:440051142	66,816.00
1246 5161A111X001015 0031	Cámara IP PTZ,Modelo DS2DE5186AE,Marca HIKVISION,Fact.3182,Serie:440051145	66,816.00
1246 5161A111X001015 0032	Cámara IP PTZ,Modelo DS2DE5186AE,Marca HIKVISION,Fact.3182,Serie:473320206	66,816.00
1246 5161A111X001015 0033	Antenas Sectoriales (Radio Base),Marca UBIQUITI,Modelo RD5G30,S/S,Fact 377	52,913.40
1246 5161A111X001015 0034	Ampliación de gravador NVR,Marca HIKVISION,Modelo DS96128NIE16,Serie 455608143,Fact 377.	295,161.99
1246 5161A111X001015 0035	Radio Suscriptor,Modelo PMP450S4,Marca CAMBIUM,Serie 0A003EA26E1C,Fact.3176.	50,989.47
1246 5161A111X001015 0036	Radio Suscriptor,Modelo PMP450S4,Marca CAMBIUM,Serie 0A003EA2866D,Fact.3176.	50,989.47
1246 5161A111X001015 0037	Radio Suscriptor,Modelo PMP450S4,Marca CAMBIUM,Serie 0A003EA279FC,Fact.3176.	50,989.47
1246 5161A111X001015 0038	Radio Suscriptor,Modelo PMP450S4,Marca CAMBIUM,Serie 0A003EA28F91,Fact.3176.	50,989.47
1246 5161A111X001015 0039	Radio Suscriptor,Modelo PMP450S4,Marca CAMBIUM,Serie 0A003EA148789,Fact.3176.	50,989.47

SISTEMA CONTABLE 2022
RELACIÓN DE BIENES MUEBLES QUE COMPONEN SU PATRIMONIO
Cuenta Pública al 31 de diciembre de 2022

Página 331 de 371

Hora: 10:20:25a. m.

Fecha: 14/02/2023

Código	Descripción del Bien	Valor en Libros
1246 5161A111X001015 0040	Radio Suscriptor,Modelo PMP450S4,Marca CAMBIUM,Serie 0A003EA2BB47,Fact.3176.	50,989.47
1246 5161A111X001015 0041	Radio Suscriptor,Modelo PMP450S4,Marca CAMBIUM,Serie 0A003EA14A3A,Fact.3176.	50,989.47
1246 5161A111X001015 0042	Radio Suscriptor,Modelo PMP450S4,Marca CAMBIUM,Serie 0A003EA25EC8,Fact.3176.	50,989.47
1246 5161A111X001015 0043	Radio Suscriptor,Modelo PMP450S4,Marca CAMBIUM,Serie 0A003EA2842B,Fact.3176.	50,989.47
1246 5161A111X001015 0044	Radio Suscriptor,Modelo PMP450S4,Marca CAMBIUM,Serie 0A003EA2AADB,Fact.3176.	50,989.47
1246 5161A111X001015 0045	Radio Suscriptor,Modelo PMP450S4,Marca CAMBIUM,Serie 0A003EA28DDF,Fact.3176.	50,989.47
1246 5161A111X001015 0046	Radio Suscriptor,Modelo PMP450S4,Marca CAMBIUM,Serie 0A003EA28FDA,Fact.3176.	50,989.47
1246 5161A111X001015 0047	Radio Suscriptor,Modelo PMP450S4,Marca CAMBIUM,Serie 0A003EA14ACO,Fact.3176.	50,989.47
1246 5161A111X001015 0048	Radio Suscriptor,Modelo PMP450S4,Marca CAMBIUM,Serie 0A003EA25C78,Fact.3176.	50,989.47
1246 5161A111X001015 0049	Radio Suscriptor,Modelo PMP450S4,Marca CAMBIUM,Serie 0A003EA1440C,Fact.3176.	50,989.47
1246 5161A111X001015 0050	Radio Suscriptor,Modelo PMP450S4,Marca CAMBIUM,Serie 0A003EA14A58,Fact.3176.	50,989.47
1246 5161A111X001015 0051	Radio Suscriptor,Modelo PMP450S4,Marca CAMBIUM,Serie 0A003EA01972,Fact.3176.	50,989.47
1246 5161A111X001015 0052	Radio Suscriptor,Modelo PMP450S4,Marca CAMBIUM,Serie 0A003EA25D1C,Fact.3176.	50,989.47
1246 5161A111X001015 0053	Radio Suscriptor,Modelo PMP450S4,Marca CAMBIUM,Serie 0A003EA2907A,Fact.3176.	50,989.47
1246 5161A111X001015 0054	Radio Suscriptor,Modelo PMP450S4,Marca CAMBIUM,Serie 0A003ED14DCA,Fact.3176.	50,989.47
1246 5161A111X001016 0002	Radio de microondas en la banda de 4.9 para largo alcance y backone inalambrico,Factura TGZ1442 de fecha 14-Abril-2016,O.P.128.Radio 01	32,480.00
1246 5161A111X001016 0003	Radio de microondas en la banda de 4.9 para largo alcance y backone inalambrico,Factura TGZ1442 de fecha 14-Abril-2016,O.P.128.Radio 02	32,480.00
1246 5161A111X001016 0004	Radio de microondas en la banda de 4.9 para largo alcance y backone inalambrico,Factura TGZ1442 de fecha 14-Abril-2016,O.P.128.Radio 03	32,480.00
1246 5161A111X001016 0005	Radio de microondas en la banda de 4.9 para largo alcance y backone inalambrico,Factura TGZ1442 de fecha 14-Abril-2016,O.P.128.Radio 04	32,480.00
1246 5161A111X001016 0006	Radio de microondas en la banda de 4.9 para largo alcance y backone inalambrico,Factura TGZ1442 de fecha 14-Abril-2016,O.P.128.Radio 05	32,480.00
1246 5161A111X001016 0007	Radio de microondas en la banda de 4.9 para largo alcance y backone inalambrico,Factura TGZ1442 de fecha 14-Abril-2016,O.P.128.Radio 06	32,480.00
1246 5161A111X001016 0008	Radio de microondas en la banda de 4.9 para largo alcance y backone inalambrico,Factura TGZ1442 de fecha 14-Abril-2016,O.P.128.Radio 07	32,480.00
1246 5161A111X001016 0009	Radio de microondas en la banda de 4.9 para largo alcance y backone inalambrico,Factura TGZ1442 de fecha 14-Abril-2016,O.P.128.Radio 08	32,480.00
1246 5161A111X001016 0010	Radio de microondas en la banda de 4.9 para largo alcance y backone inalambrico,Factura TGZ1442 de fecha 14-Abril-2016,O.P.128.Radio 09	32,480.00
1246 5161A111X001016 0011	Radio de microondas en la banda de 4.9 para largo alcance y backone inalambrico,Factura TGZ1442 de fecha 14-Abril-2016,O.P.128.Radio 10	32,480.00
1246 5161A111X001016 0012	Radio de microondas en la banda de 4.9 para largo alcance y backone inalambrico,Factura TGZ1442 de fecha 14-Abril-2016,O.P.128.Radio 11	32,480.00
1246 5161A111X001016 0013	Radio de microondas en la banda de 4.9 para largo alcance y backone inalambrico,Factura TGZ1442 de fecha 14-Abril-2016,O.P.128.Radio 12	32,480.00

SISTEMA CONTABLE 2022
RELACIÓN DE BIENES MUEBLES QUE COMPONEN SU PATRIMONIO
Cuenta Pública al 31 de diciembre de 2022

Página 332 de 371

Hora: 10:20:25a. m.

Fecha: 14/02/2023

Código	Descripción del Bien	Valor en Libros
1246 5161A111X001016 0014	Radio pequeño de mediano alcance,Factura TGZ1442 de fecha 14-Abril-2016,O.P.128.Rad 01	10,440.00
1246 5161A111X001016 0015	Radio pequeño de mediano alcance,Factura TGZ1442 de fecha 14-Abril-2016,O.P.128.Rad 02	10,440.00
1246 5161A111X001016 0016	Radio pequeño de mediano alcance,Factura TGZ1442 de fecha 14-Abril-2016,O.P.128.Rad 03	10,440.00
1246 5161A111X001016 0017	Radio pequeño de mediano alcance,Factura TGZ1442 de fecha 14-Abril-2016,O.P.128.Rad 04	10,440.00
1246 5161A111X001016 0018	Radio pequeño de mediano alcance,Factura TGZ1442 de fecha 14-Abril-2016,O.P.128.Rad 05	10,440.00
1246 5161A111X001016 0019	Radio UBIQUITY NETWORKS, NBE-M5-19, Factura TGZ1442,Serie: F09FC290B6D7	10,440.00
1246 5161A111X001016 0020	Radio UBIQUITY NETWORKS, NBE-M5-19, Factura TGZ1442,Serie: F09FC290B6FE	10,440.00
1246 5161A111X001016 0021	Radio UBIQUITY NETWORKS, NBE-M5-19, Factura TGZ1442,Serie: F09FC290BBEF	10,440.00
1246 5161A111X001016 0022	Radio UBIQUITY NETWORKS, NBE-M5-19, Factura TGZ1442,Serie: F09FC290BB1B	10,440.00
1246 5161A111X001016 0023	Radio UBIQUITY NETWORKS, NBE-M5-19, Factura TGZ1442,Serie: F09FC290BA13	10,440.00
1246 5161A111X001017 0001	04 Radios ODU, Factura P-483, Serie: EBT1734N062, EBT1734N063, EBT1734N064, EBT1734N065.	759,880.04
1246 5161A111X001017 0002	04 Radios ODU, Factura P-483, Serie: EBT1734N067, EBT1734N069, EBT1734N070, EBT1734N072.	759,880.04
1246 5161A111X001017 0003	04 Radios ODU, Factura P-483, Serie: EBT1732R212, EBT1733P318, EBT1733P319, EBT1733P320.	759,880.04
1246 5161A111X001017 0004	04 Radios ODU, Factura P-483, Serie: EBT1733P322, EBT1733P323, EBT1733P324, EBT1733P325	759,880.04
1246 52153316I011022 0002	01 REPETIDOR DE RADIOCOMUNICACIÓN IP , MODELO: BS422, MARCA: DAMM, SERIE: 20045758, FACTURA No. A 2043.	1,439,364.25
1246 52153316I011022 0003	02 ANTENAS DE TRANSMISIÓN, MODELO: BC70-7G, MARCA: LAMBDA ANTENAS, FACTURA No. A 2043.	58,712.72
1246 52153316I011022 0004	01 RADIO MÓVIL, MODELO: SCG22, MARCA: SEPURA, SERIE: 1PR002215GP41AA, FACTURA No. A 2043.	54,670.00
1246 52153316I011022 0005	01 RADIO PORTATIL, MODELO: SC20, MARCA: SEPURA, SERIE: 1PR002122GKV220, FACTURA No. A 2043.	28,969.31
1246 52153316I011022 0006	01 RADIO PORTATIL, MODELO: SC20, MARCA: SEPURA, SERIE: 1PR002121GKV0QC, FACTURA No. A 2043.	28,969.31
1246 52153316I011022 0007	01 RADIO PORTATIL, MODELO: SC20, MARCA: SEPURA, SERIE: 1PR002122GKV27H, FACTURA No. A 2043.	28,969.31
1246 52153316I011022 0008	01 RADIO PORTATIL, MODELO: SC20, MARCA: SEPURA, SERIE: 1PR002122GKV299, FACTURA No. A 2043.	28,969.31
1246 52153316I011022 0009	01 RADIO PORTATIL, MODELO: SC20, MARCA: SEPURA, SERIE: 1PR002122GKV2KK, FACTURA No. A 2043.	28,969.31
1246 52153316I011022 0010	01 RADIO PORTATIL, MODELO: SC20, MARCA: SEPURA, SERIE: 1PR002122GKV28H, FACTURA No. A 2043.	28,969.31
1246 52153316I011022 0011	01 RADIO PORTATIL, MODELO: SC20, MARCA: SEPURA, SERIE: 1PR002122GKV20S, FACTURA No. A 2043.	28,969.31
1246 52153316I011022 0012	01 RADIO PORTATIL, MODELO: SC20, MARCA: SEPURA, SERIE: 1PR002122GKV22F, FACTURA No. A 2043.	28,969.31
1246 52153316I011022 0013	01 RADIO PORTATIL, MODELO: SC20, MARCA: SEPURA, SERIE: 1PR002122GKV2CG, FACTURA No. A 2043.	28,969.31
1246 52153316I011022 0014	01 RADIO PORTATIL, MODELO: SC20, MARCA: SEPURA, SERIE: 1PR002122GKV28S, FACTURA No. A 2043.	28,969.31

SISTEMA CONTABLE 2022
RELACIÓN DE BIENES MUEBLES QUE COMPONEN SU PATRIMONIO
Cuenta Pública al 31 de diciembre de 2022

Página 333 de 371

Hora: 10:20:25a. m.

Fecha: 14/02/2023

Código	Descripción del Bien	Valor en Libros
1246 52153316I011022 0015	01 RADIO PORTATIL, MODELO: SC20, MARCA: SEPURA, SERIE: 1PR002122GKV22D, FACTURA No. A 2043.	28,969.31
1246 52153316I011022 0016	01 RADIO PORTATIL, MODELO: SC20, MARCA: SEPURA, SERIE: 1PR002122GKV226, FACTURA No. A 2043.	28,969.31
1246 52153316I011022 0017	01 RADIO PORTATIL, MODELO: SC20, MARCA: SEPURA, SERIE: 1PR002122GKV2D4, FACTURA No. A 2043.V	28,969.31
1246 52153316I011022 0018	01 RADIO PORTATIL, MODELO: SC20, MARCA: SEPURA, SERIE: 1PR002122GKV28O, FACTURA No. A 2043.	28,969.31
1246 52153316I011022 0019	01 RADIO PORTATIL, MODELO: SC20, MARCA: SEPURA, SERIE: 1PR002122GKV21Y, FACTURA No. A 2043.	28,969.31
1246 52153316I011022 0020	01 RADIO PORTATIL, MODELO: SC20, MARCA: SEPURA, SERIE: 1PR002122GKV262, FACTURA No. A 2043.	28,969.31
1246 52153316I011022 0021	01 RADIO PORTATIL, MODELO: SC20, MARCA: SEPURA, SERIE: 1PR002122GKV2MW, FACTURA No. A 2043.	28,969.31
1246 52153316I011022 0022	01 RADIO PORTATIL, MODELO: SC20, MARCA: SEPURA, SERIE: 1PR002122GKV282, FACTURA No. A 2043.	28,969.31
1246 52153316I011022 0023	01 RADIO PORTATIL, MODELO: SC20, MARCA: SEPURA, SERIE: 1PR002122GKV1N4, FACTURA No. A 2043.	28,969.31
1246 52153316I011022 0024	01 RADIO PORTATIL, MODELO: SC20, MARCA: SEPURA, SERIE: 1PR002122GKV1PF, FACTURA No. A 2043.	28,969.31
1246 52153316I011022 0025	01 RADIO PORTATIL, MODELO: SC20, MARCA: SEPURA, SERIE: 1PR002122GKV1P1, FACTURA No. A 2043.	28,969.31
1246 52153316I011022 0026	01 RADIO PORTATIL, MODELO: SC20, MARCA: SEPURA, SERIE: 1PR002122GKV2JN, FACTURA No. A 2043.	28,969.31
1246 52153316I011022 0027	01 RADIO PORTATIL, MODELO: SC20, MARCA: SEPURA, SERIE: 1PR002122GKV22E, FACTURA No. A 2043.	28,969.31
1246 52153316I011022 0028	01 RADIO PORTATIL, MODELO: SC20, MARCA: SEPURA, SERIE: 1PR002122GKV1OT, FACTURA No. A 2043.	28,969.31
1246 52153316I011022 0029	01 RADIO PORTATIL, MODELO: SC20, MARCA: SEPURA, SERIE: 1PR002122GKV2M7, FACTURA No. A 2043.	28,969.31
1246 52153316I011022 0030	01 RADIO PORTATIL, MODELO: SC20, MARCA: SEPURA, SERIE: 1PR002122GKV296, FACTURA No. A 2043.	57,938.62
1246 52153316I011022 0032	01 RADIO PORTATIL, MODELO: SC20, MARCA: SEPURA, SERIE: 1PR002122GKV1OZ, FACTURA No. A 2043.	28,969.17
1246 52153316I011022 0033	01 RADIO PORTATIL, MODELO: SC20, MARCA: SEPURA, SERIE: 1PR002122GKV205, FACTURA No. A 2043.	28,969.31
1246 52153316I011022 0034	01 RADIO PORTATIL, MODELO: SC20, MARCA: SEPURA, SERIE: 1PR002122GKV1ZY, FACTURA No. A 2043.	28,969.31
1246 52153316I011022 0035	01 RADIO PORTATIL, MODELO: SC20, MARCA: SEPURA, SERIE: 1PR002122GKV1OO, FACTURA No. A 2043.	28,969.31
1246 52153316I011022 0036	01 RADIO PORTATIL, MODELO: SC20, MARCA: SEPURA, SERIE: 1PR002122GKV1PY, FACTURA No. A 2043.	28,969.31
1246 52153316I011022 0037	01 RADIO PORTATIL, MODELO: SC20, MARCA: SEPURA, SERIE: 1PR002122GKV1ZZ, FACTURA No. A 2043.	28,969.31
1246 52153316I011022 0038	01 RADIO PORTATIL, MODELO: SC20, MARCA: SEPURA, SERIE: 1PR002122GKV1OK, FACTURA No. A 2043.	28,969.31
1246 52153316I011022 0039	01 RADIO PORTATIL, MODELO: SC20, MARCA: SEPURA, SERIE: 1PR002122GKV21S, FACTURA No. A 2043.	28,969.31
1246 52153316I011022 0040	01 CONSOLA DE INTEROPERABILIDAD, MODELO: VE-PG4, MARCA: ICOM, SERIE: 34995043402302, FACTURA No. A 2043.	1,306,458.25
1246 52153356W011015 0002	02 SISTEMAS INTEGRALES DE INHIBIDORES DE SEÑAL CELULAR SEGUN FACTURA No. 81(OCOSINGO Y CATAZAJA)	5,767,245.00
1246 52153356W011015 0003	01 FORENSE DE CELULARES (ADAPTADORES TELEFONICOS Y ANALISIS) SOFTWARE SEGUN FACTURA No. TGZ 1360	798,950.00

SISTEMA CONTABLE 2022
RELACIÓN DE BIENES MUEBLES QUE COMPONEN SU PATRIMONIO
Cuenta Pública al 31 de diciembre de 2022

Página 334 de 371

Hora: 10:20:25a. m.

Fecha: 14/02/2023

Código	Descripción del Bien	Valor en Libros
1246 52153356W011015 0004	01 FORENCE DE DATOS INFORMATICOS UFED SEGUN FACTURA No. TGZ 1360	372,650.00
1246 52153356W011017 0002	01 RADIO PORTATIL DIGITAL ACTUALIZACION POR TERMINAL PORTATIL TPH900 CON BATERIA, ANTENA, CARGADOR DE ESCRITORIO, BATERIA ADICIONAL, CLIP Y MICROPERA A CAMBIO DE TERMINALPSG, TPH600, O TPH700 SERIE No. HR9029BAA01163603830 SEGUN FACTURA No. F-7488	30,063.72
1246 52153356W011017 0003	01 RADIO PORTATIL DIGITAL ACTUALIZACION POR TERMINAL PORTATIL TPH900 CON BATERIA, ANTENA, CARGADOR DE ESCRITORIO, BATERIA ADICIONAL, CLIP Y MICROPERA A CAMBIO DE TERMINALPSG, TPH600, O TPH700 SERIE No. HR9029BAA01163603829 SEGUN FACTURA No. F-7488	30,063.72
1246 52153356W011017 0004	01 RADIO PORTATIL DIGITAL ACTUALIZACION POR TERMINAL PORTATIL TPH900 CON BATERIA, ANTENA, CARGADOR DE ESCRITORIO, BATERIA ADICIONAL, CLIP Y MICROPERA A CAMBIO DE TERMINALPSG, TPH600, O TPH700 SERIE No. HR9029BAA01163603828 SEGUN FACTURA No. F-7488	30,063.72
1246 52153356W011017 0005	01 RADIO PORTATIL DIGITAL ACTUALIZACION POR TERMINAL PORTATIL TPH900 CON BATERIA, ANTENA, CARGADOR DE ESCRITORIO, BATERIA ADICIONAL, CLIP Y MICROPERA A CAMBIO DE TERMINALPSG, TPH600, O TPH700 SERIE No. HR9029BAA01163603827 SEGUN FACTURA No. F-7488	30,063.72
1246 52153356W011017 0006	01 RADIO PORTATIL DIGITAL ACTUALIZACION POR TERMINAL PORTATIL TPH900 CON BATERIA, ANTENA, CARGADOR DE ESCRITORIO, BATERIA ADICIONAL, CLIP Y MICROPERA A CAMBIO DE TERMINALPSG, TPH600, O TPH700 SERIE No. HR9029BAA01163603826 SEGUN FACTURA No. F-7488	30,063.72
1246 52153356W011017 0007	01 RADIO PORTATIL DIGITAL ACTUALIZACION POR TERMINAL PORTATIL TPH900 CON BATERIA, ANTENA, CARGADOR DE ESCRITORIO, BATERIA ADICIONAL, CLIP Y MICROPERA A CAMBIO DE TERMINALPSG, TPH600, O TPH700 SERIE No. HR9029BAA01163603800 SEGUN FACTURA No. F-7488	30,063.72
1246 52153356W011017 0008	01 RADIO PORTATIL DIGITAL ACTUALIZACION POR TERMINAL PORTATIL TPH900 CON BATERIA, ANTENA, CARGADOR DE ESCRITORIO, BATERIA ADICIONAL, CLIP Y MICROPERA A CAMBIO DE TERMINALPSG, TPH600, O TPH700 SERIE No. HR9029BAA01163603799 SEGUN FACTURA No. F-7488	30,063.72
1246 52153356W011017 0009	01 RADIO PORTATIL DIGITAL ACTUALIZACION POR TERMINAL PORTATIL TPH900 CON BATERIA, ANTENA, CARGADOR DE ESCRITORIO, BATERIA ADICIONAL, CLIP Y MICROPERA A CAMBIO DE TERMINALPSG, TPH600, O TPH700 SERIE No. HR9029BAA01163603798 SEGUN FACTURA No. F-7488	30,063.72
1246 52153356W011017 0010	01 RADIO PORTATIL DIGITAL ACTUALIZACION POR TERMINAL PORTATIL TPH900 CON BATERIA, ANTENA, CARGADOR DE ESCRITORIO, BATERIA ADICIONAL, CLIP Y MICROPERA A CAMBIO DE TERMINALPSG, TPH600, O TPH700 SERIE No. HR9029BAA01163603797 SEGUN FACTURA No. F-7488	30,063.72
1246 52153356W011017 0011	01 RADIO PORTATIL DIGITAL ACTUALIZACION POR TERMINAL PORTATIL TPH900 CON BATERIA, ANTENA, CARGADOR DE ESCRITORIO, BATERIA ADICIONAL, CLIP Y MICROPERA A CAMBIO DE TERMINALPSG, TPH600, O TPH700 SERIE No. HR9029BAA01163603796 SEGUN FACTURA No. F-7488	30,063.72
1246 52153356W011017 0012	01 RADIO PORTATIL DIGITAL ACTUALIZACION POR TERMINAL PORTATIL TPH900 CON BATERIA, ANTENA, CARGADOR DE ESCRITORIO, BATERIA ADICIONAL, CLIP Y MICROPERA A CAMBIO DE TERMINALPSG, TPH600, O TPH700 SERIE No. HR9029BAA01163603791 SEGUN FACTURA No. F-7488	30,063.72
1246 52153356W011017 0013	01 RADIO PORTATIL DIGITAL ACTUALIZACION POR TERMINAL PORTATIL TPH900 CON BATERIA, ANTENA, CARGADOR DE ESCRITORIO, BATERIA ADICIONAL, CLIP Y MICROPERA A CAMBIO DE TERMINALPSG, TPH600, O TPH700 SERIE No. HR9029BAA01163603792 SEGUN FACTURA No. F-7488	30,063.72
1246 52153356W011017 0014	01 RADIO PORTATIL DIGITAL ACTUALIZACION POR TERMINAL PORTATIL TPH900 CON BATERIA, ANTENA, CARGADOR DE ESCRITORIO, BATERIA ADICIONAL, CLIP Y MICROPERA A CAMBIO DE TERMINALPSG, TPH600, O TPH700 SERIE No. HR9029BAA01163603793 SEGUN FACTURA No. F-7488	30,063.72

SISTEMA CONTABLE 2022
RELACIÓN DE BIENES MUEBLES QUE COMPONEN SU PATRIMONIO
Cuenta Pública al 31 de diciembre de 2022

Página 335 de 371

Hora: 10:20:25a. m.

Fecha: 14/02/2023

Código	Descripción del Bien	Valor en Libros
1246 52153356W011017 0015	01 RADIO PORTATIL DIGITAL ACTUALIZACION POR TERMINAL PORTATIL TPH900 CON BATERIA, ANTENA, CARGADOR DE ESCRITORIO, BATERIA ADICIONAL, CLIP Y MICROPERA A CAMBIO DE TERMINALPSG, TPH600, O TPH700 SERIE No. HR9029BAA01163603794 SEGUN FACTURA No. F-7488	30,063.72
1246 52153356W011017 0016	01 RADIO PORTATIL DIGITAL ACTUALIZACION POR TERMINAL PORTATIL TPH900 CON BATERIA, ANTENA, CARGADOR DE ESCRITORIO, BATERIA ADICIONAL, CLIP Y MICROPERA A CAMBIO DE TERMINALPSG, TPH600, O TPH700 SERIE No. HR9029BAA01163603795 SEGUN FACTURA No. F-7488	30,063.72
1246 52153356W011017 0017	01 RADIO PORTATIL DIGITAL ACTUALIZACION POR TERMINAL PORTATIL TPH900 CON BATERIA, ANTENA, CARGADOR DE ESCRITORIO, BATERIA ADICIONAL, CLIP Y MICROPERA A CAMBIO DE TERMINALPSG, TPH600, O TPH700 SERIE No. HR9029BAA01163603821 SEGUN FACTURA No. F-7488	30,063.72
1246 52153356W011017 0018	01 RADIO PORTATIL DIGITAL ACTUALIZACION POR TERMINAL PORTATIL TPH900 CON BATERIA, ANTENA, CARGADOR DE ESCRITORIO, BATERIA ADICIONAL, CLIP Y MICROPERA A CAMBIO DE TERMINALPSG, TPH600, O TPH700 SERIE No. HR9029BAA01163603822 SEGUN FACTURA No. F-7488	30,063.72
1246 52153356W011017 0019	01 RADIO PORTATIL DIGITAL ACTUALIZACION POR TERMINAL PORTATIL TPH900 CON BATERIA, ANTENA, CARGADOR DE ESCRITORIO, BATERIA ADICIONAL, CLIP Y MICROPERA A CAMBIO DE TERMINALPSG, TPH600, O TPH700 SERIE No. HR9029BAA01163603823 SEGUN FACTURA No. F-7488	30,063.72
1246 52153356W011017 0020	01 RADIO PORTATIL DIGITAL ACTUALIZACION POR TERMINAL PORTATIL TPH900 CON BATERIA, ANTENA, CARGADOR DE ESCRITORIO, BATERIA ADICIONAL, CLIP Y MICROPERA A CAMBIO DE TERMINALPSG, TPH600, O TPH700 SERIE No. HR9029BAA01163603824 SEGUN FACTURA No. F-7488	30,063.72
1246 52153356W011017 0021	01 RADIO PORTATIL DIGITAL ACTUALIZACION POR TERMINAL PORTATIL TPH900 CON BATERIA, ANTENA, CARGADOR DE ESCRITORIO, BATERIA ADICIONAL, CLIP Y MICROPERA A CAMBIO DE TERMINALPSG, TPH600, O TPH700 SERIE No. HR9029BAA01163603825 SEGUN FACTURA No. F-7488	30,063.72
1246 52153356W011017 0022	08 KIT DE ACCESORIOS PARA TERMINAL MOVIL, CONTROL HEAD PARA TPM700, MICROPERA PARA TERMINAL MOVILTPM700, MARCA MICROPERA SEGUN FACTURA No. F-7488	277,277.12
1246 52153356W011017 0023	01 RADIO MOVIL DIGITAL CIFRADO. TERMINAL MOVIL TPM700 A CAMBIO DE TERMINAL MOVIL 2G, MARCA AIRBUS SERIE No. RA3048CAD04164701616 SEGUN FACTURA No. F-7488	46,398.84
1246 52153356W011017 0024	01 RADIO MOVIL DIGITAL CIFRADO. TERMINAL MOVIL TPM700 A CAMBIO DE TERMINAL MOVIL 2G, MARCA AIRBUS SERIE No. RA3048CAD04164801872 SEGUN FACTURA No. F-7488	46,398.84
1246 52153356W011017 0025	01 RADIO MOVIL DIGITAL CIFRADO. TERMINAL MOVIL TPM700 A CAMBIO DE TERMINAL MOVIL 2G, MARCA AIRBUS SERIE No. RA3048CAD04164801853 SEGUN FACTURA No. F-7488	46,398.84
1246 52153356W011017 0026	01 RADIO MOVIL DIGITAL CIFRADO. TERMINAL MOVIL TPM700 A CAMBIO DE TERMINAL MOVIL 2G, MARCA AIRBUS SERIE No. RA3048CAD04164801860 SEGUN FACTURA No. F-7488	46,398.84
1246 52153356W011017 0027	01 RADIO MOVIL DIGITAL CIFRADO. TERMINAL MOVIL TPM700 A CAMBIO DE TERMINAL MOVIL 2G, MARCA AIRBUS SERIE No. RA3048CAD04164104339 SEGUN FACTURA No. F-7488	46,398.84
1246 52153356W011017 0028	01 RADIO MOVIL DIGITAL CIFRADO. TERMINAL MOVIL TPM700 A CAMBIO DE TERMINAL MOVIL 2G, MARCA AIRBUS SERIE No. RA3048CAD04164701748 SEGUN FACTURA No. F-7488	46,398.84
1246 52153356W011017 0029	01 RADIO MOVIL DIGITAL CIFRADO. TERMINAL MOVIL TPM700 A CAMBIO DE TERMINAL MOVIL 2G, MARCA AIRBUS SERIE No. RA3048CAD04164701794 SEGUN FACTURA No. F-7488	46,398.84
1246 52153356W011017 0030	01 RADIO MOVIL DIGITAL CIFRADO. TERMINAL MOVIL TPM700 A CAMBIO DE TERMINAL MOVIL 2G, MARCA AIRBUS SERIE No. RA3048CAD04164701837 SEGUN FACTURA No. F-7488	46,398.84

SISTEMA CONTABLE 2022
RELACIÓN DE BIENES MUEBLES QUE COMPONEN SU PATRIMONIO
Cuenta Pública al 31 de diciembre de 2022

Página 336 de 371

Hora: 10:20:25a. m.

Fecha: 14/02/2023

Código	Descripción del Bien	Valor en Libros
1246 52153356W011017 0031	01 RADIO MOVIL DIGITAL CIFRADO. TERMINAL MOVIL TPM700 A CAMBIO DE TERMINAL MOVIL 2G, MARCA AIRBUS SERIE No. RA3048CAD04164701817 SEGUN FACTURA No. F-7488	46,398.84
1246 52153356W011017 0032	01 RADIO MOVIL DIGITAL CIFRADO. TERMINAL MOVIL TPM700 A CAMBIO DE TERMINAL MOVIL 2G, MARCA AIRBUS SERIE No. RA3048CAD04164701781 SEGUN FACTURA No. F-7488	46,398.84
1246 52153356W011017 0033	01 RADIO MOVIL DIGITAL CIFRADO. TERMINAL MOVIL TPM700 A CAMBIO DE TERMINAL MOVIL 2G, MARCA AIRBUS SERIE No. RA3048CAD04164701802 SEGUN FACTURA No. F-7488	46,398.84
1246 52153356W011017 0034	01 RADIO MOVIL DIGITAL CIFRADO. TERMINAL MOVIL TPM700 A CAMBIO DE TERMINAL MOVIL 2G, MARCA AIRBUS SERIE No. RA3048CAD04164701742 SEGUN FACTURA No. F-7488	46,398.84
1246 52153356W011017 0035	01 RADIO MOVIL DIGITAL CIFRADO. TERMINAL MOVIL TPM700 A CAMBIO DE TERMINAL MOVIL 2G, MARCA AIRBUS SERIE No. RA3048CAD04164701693 SEGUN FACTURA No. F-7488	46,398.84
1246 52153356W011017 0036	01 RADIO MOVIL DIGITAL CIFRADO. TERMINAL MOVIL TPM700 A CAMBIO DE TERMINAL MOVIL 2G, MARCA AIRBUS SERIE No. RA3048CAD04164701715 SEGUN FACTURA No. F-7488	46,398.84
1246 52153356W011017 0037	01 RADIO MOVIL DIGITAL CIFRADO. TERMINAL MOVIL TPM700 A CAMBIO DE TERMINAL MOVIL 2G, MARCA AIRBUS SERIE No. RA3048CAD04164701698 SEGUN FACTURA No. F-7488	46,398.84
1246 52153356W011017 0038	01 RADIO MOVIL DIGITAL CIFRADO. TERMINAL MOVIL TPM700 A CAMBIO DE TERMINAL MOVIL 2G, MARCA AIRBUS SERIE No. RA3048CAD04164801831 SEGUN FACTURA No. F-7488	46,398.84
1246 52153356W011017 0039	01 RADIO MOVIL DIGITAL CIFRADO. TERMINAL MOVIL TPM700 A CAMBIO DE TERMINAL MOVIL 2G, MARCA AIRBUS SERIE No. RA3048CAD04164701617 SEGUN FACTURA No. F-7488	46,398.84
1246 52153356W011017 0040	01 RADIO MOVIL DIGITAL CIFRADO. TERMINAL MOVIL TPM700 A CAMBIO DE TERMINAL MOVIL 2G, MARCA AIRBUS SERIE No. RA3048CAD04164801828 SEGUN FACTURA No. F-7488	46,398.84
1246 52153356W011017 0041	01 RADIO MOVIL DIGITAL CIFRADO. TERMINAL MOVIL TPM700 A CAMBIO DE TERMINAL MOVIL 2G, MARCA AIRBUS SERIE No. RA3048CAD04164802193 SEGUN FACTURA No. F-7488	46,398.84
1246 52153356W011017 0042	01 RADIO MOVIL DIGITAL CIFRADO. TERMINAL MOVIL TPM700 A CAMBIO DE TERMINAL MOVIL 2G, MARCA AIRBUS SERIE No. RA3048CAD04164802225 SEGUN FACTURA No. F-7488	46,398.84
1246 52153356W011018 0004	01 CAMARAS IP MARCA DAHUA MODELO SD6C430U-HNI SERIE No. 4C00445PANCA92B SEGUN FACTURAS Nos. 197F Y F211	57,648.52
1246 52153356W011018 0005	01 CAMARAS IP MARCA DAHUA MODELO SD6C430U-HNI SERIE No. 4C00445PAND640C SEGUN FACTURAS Nos. 197F Y F211	57,648.52
1246 52153356W011018 0006	01 CAMARAS IP MARCA DAHUA MODELO SD6C430U-HNI SERIE No. 4C00445PAND6B09 SEGUN FACTURAS Nos. 197F Y F211	57,648.52
1246 52153356W011018 0007	01 CAMARAS IP MARCA DAHUA MODELO SD6C430U-HNI SERIE No. 4C00445PAN591C7 SEGUN FACTURAS Nos. 197F Y F211	57,648.52
1246 52153356W011018 0008	01 CAMARAS IP MARCA DAHUA MODELO SD6C430U-HNI SERIE No. 4C00445PANAF454 SEGUN FACTURAS Nos. 197F Y F211	57,648.52
1246 52153356W011018 0009	01 CAMARAS IP MARCA DAHUA MODELO SD6C430U-HNI SERIE No. 4C00445PAN2CCDA SEGUN FACTURAS Nos. 197F Y F211	57,648.52
1246 52153356W011018 0010	01 CAMARAS IP MARCA DAHUA MODELO SD6C430U-HNI SERIE No. 4C00445PAN2BB5D SEGUN FACTURAS Nos. 197F Y F211	57,648.52
1246 52153356W011018 0011	01 CAMARAS IP MARCA DAHUA MODELO SD6C430U-HNI SERIE No. 4C00445PAN2CCDA SEGUN FACTURAS Nos. 197F Y F211	57,648.52
1246 52153356W011018 0012	01 CAMARAS IP MARCA DAHUA MODELO SD6C430U-HNI SERIE No. 4C00445PAN8FDE3 SEGUN FACTURAS Nos. 197F Y F211	57,648.52
1246 52153356W011018 0013	01 CAMARAS IP MARCA DAHUA MODELO SD6C430U-HNI SERIE No. 4C00445PANBF78A SEGUN FACTURAS Nos. 197F Y F211	57,648.52

SISTEMA CONTABLE 2022
RELACIÓN DE BIENES MUEBLES QUE COMPONEN SU PATRIMONIO
Cuenta Pública al 31 de diciembre de 2022

Página 337 de 371

Hora: 10:20:25a. m.

Fecha: 14/02/2023

Código	Descripción del Bien	Valor en Libros
1246 52153356W011018 0014	01 CAMARAS IP MARCA DAHUA MODELO SD6C430U-HNI SERIE No. 4C00445PAN100EC SEGUN FACTURAS Nos. 197F Y F211	57,648.52
1246 52153356W011018 0015	01 CAMARAS IP MARCA DAHUA MODELO SD6C430U-HNI SERIE No. 4C00445PAN92F72 SEGUN FACTURAS Nos. 197F Y F211	57,648.52
1246 52153356W011018 0016	01 CAMARAS IP MARCA DAHUA MODELO SD6C430U-HNI SERIE No. 4C00445PAN28025 SEGUN FACTURAS Nos. 197F Y F211	57,648.52
1246 52153356W011018 0017	01 CAMARAS IP MARCA DAHUA MODELO SD6C430U-HNI SERIE No. 4C00445PAN41D1A SEGUN FACTURAS Nos. 197F Y F211	57,648.52
1246 52153356W011018 0018	01 CAMARAS IP MARCA DAHUA MODELO SD6C430U-HNI SERIE No. 4C00445PANBD664 SEGUN FACTURAS Nos. 197F Y F211	57,648.52
1246 52153356W011018 0019	01 CAMARAS IP MARCA DAHUA MODELO SD6C430U-HNI SERIE No. 4C00445PAN47AB5 SEGUN FACTURAS Nos. 197F Y F211	57,648.52
1246 52153356W011018 0020	01 CAMARAS IP MARCA DAHUA MODELO SD6C430U-HNI SERIE No. 4C00445PAN0C717 SEGUN FACTURAS Nos. 197F Y F211	57,648.52
1246 52153356W011018 0021	01 CAMARAS IP MARCA DAHUA MODELO SD6C430U-HNI SERIE No. 4C00445PANEOF8E SEGUN FACTURAS Nos. 197F Y F211	57,648.52
1246 52153356W011018 0022	01 CAMARAS IP MARCA DAHUA MODELO SD6C430U-HNI SERIE No. 4C00445PANDE97D SEGUN FACTURAS Nos. 197F Y F211	57,648.52
1246 52153356W011018 0023	01 CAMARAS IP MARCA DAHUA MODELO SD6C430U-HNI SERIE No. 4CC0445PAND359E SEGUN FACTURAS Nos. 197F Y F211	57,648.52
1246 52153356W011018 0024	01 CAMARAS IP MARCA DAHUA MODELO SD6C430U-HNI SERIE No. 3L03209PAN00019 SEGUN FACTURAS Nos. 197F Y F211	57,648.52
1246 52153356W011018 0025	01 CAMARAS IP MARCA DAHUA MODELO SD6C430U-HNI SERIE No. 3H038AOPAN00013 SEGUN FACTURAS Nos. 197F Y F211	57,648.52
1246 52153356W011018 0026	01 CAMARAS IP MARCA DAHUA MODELO SD6C430U-HNI SERIE No. 4C06143PAN62490 SEGUN FACTURAS Nos. 197F Y F211	57,648.52
1246 52153356W011018 0027	01 CAMARAS IP MARCA DAHUA MODELO SD6C430U-HNI SERIE No. 4C06143PAN0F299 SEGUN FACTURAS Nos. 197F Y F211	57,648.52
1246 52153356W011018 0028	01 CAMARAS IP MARCA DAHUA MODELO SD6C430U-HNI SERIE No. 4C06143PAN540C3 SEGUN FACTURAS Nos. 197F Y F211	57,648.52
1246 52153356W011018 0029	01 CAMARAS IP MARCA DAHUA MODELO SD6C430U-HNI SERIE No. 4C06143PAN0F6BF SEGUN FACTURAS Nos. 197F Y F211	57,648.52
1246 52153356W011018 0030	01 CAMARAS IP MARCA DAHUA MODELO SD6C430U-HNI SERIE No. 4C06143PAN48820 SEGUN FACTURAS Nos. 197F Y F211	57,648.52
1246 52153356W011018 0031	01 CAMARAS IP MARCA DAHUA MODELO SD6C430U-HNI SERIE No. 4C06143PAN0B450 SEGUN FACTURAS Nos. 197F Y F211	57,648.52
1246 52153356W011018 0032	01 CAMARAS IP MARCA DAHUA MODELO SD6C430U-HNI SERIE No. 4C06143PAN1CC78 SEGUN FACTURAS Nos. 197F Y F211	57,648.52
1246 52153356W011018 0033	01 CAMARAS IP MARCA DAHUA MODELO SD6C430U-HNI SERIE No. 4C06143PAN6FC59 SEGUN FACTURAS Nos. 197F Y F211	57,648.52
1246 52153356W011018 0034	01 CAMARAS IP MARCA DAHUA MODELO SD6C430U-HNI SERIE No. 4C06143PANF9DBF SEGUN FACTURAS Nos. 197F Y F211	57,648.52
1246 52153356W011018 0035	01 CAMARAS IP MARCA DAHUA MODELO SD6C430U-HNI SERIE No. 4C06143PAN8BD64 SEGUN FACTURAS Nos. 197F Y F211	57,648.52
1246 52153356W011018 0036	01 CAMARAS IP MARCA DAHUA MODELO SD6C430U-HNI SERIE No. 4C06143PANCD491 SEGUN FACTURAS Nos. 197F Y F211	57,648.52
1246 52153356W011018 0037	33 POSTES PARA VIDEO VIGILANCIA ALTURA 10 MTROS SEGUN FACTURAS 197F Y F211	2,821,465.68
1246 52153356W011018 0038	33 GABINETE DE USO MULTIPLE (TIPO NEMA)MARCA TXPRO MODELO TXG5070 SEGUN FACTURAS Nos. 197F Y F211	378,972.00
1246 52153356W011018 0039	01 ENLACE INALAMBRICO PUNTO A PUNTO PTP MARCA RADWIN MODELO RW-2954-D200 SERIE No. P16650E000A00796, P16650E000A00790 SEGUN FACTURAS Nos.197F Y F211	74,994.00

SISTEMA CONTABLE 2022
RELACIÓN DE BIENES MUEBLES QUE COMPONEN SU PATRIMONIO
Cuenta Pública al 31 de diciembre de 2022

Página 338 de 371

Hora: 10:20:25a. m.

Fecha: 14/02/2023

Código	Descripción del Bien	Valor en Libros
1246 52153356W011018 0040	01 ENLACE INALAMBRICO PUNTO A PUNTO PTP MARCA RADWIN MODELO RW-2954-D200 SERIE No. P16650E000A00763, P16650E000A0078B SEGUN FACTURAS Nos.197F Y F211	74,994.00
1246 52653356W011015 0001	Camara IP de Video Vigilancia PTZ de Domo,Marca:DAHUA,Modelo:DH-SD6C230TN-HN,Fact.A 5,Serie:1J02E0BPAN00015	43,945.44
1246 52653356W011015 0002	Camara IP de Video Vigilancia PTZ de Domo,Marca:DAHUA,Modelo:DH-SD6C230TN-HN,Fact.A 5,Serie:1J02E0BPAN00002	43,945.44
1246 52653356W011015 0003	Camara IP de Video Vigilancia PTZ de Domo,Marca:DAHUA,Modelo:DH-SD6C230TN-HN,Fact.A 5,Serie:1K018E3PAN00004	43,945.44
1246 52653356W011015 0004	Camara IP de Video Vigilancia PTZ de Domo,Marca:DAHUA,Modelo:DH-SD6C230TN-HN,Fact.A 5,Serie:1J02E0BPAN00012	43,945.44
1246 52653356W011015 0005	Camara IP de Video Vigilancia PTZ de Domo,Marca:DAHUA,Modelo:DH-SD6C230TN-HN,Fact.A 5,Serie:1J02E0BPAN00006	43,945.44
1246 52653356W011015 0006	Camara IP de Video Vigilancia PTZ de Domo,Marca:DAHUA,Modelo:DH-SD6C230TN-HN,Fact.A 5,Serie:1K018E3PAN00012	43,945.44
1246 52653356W011015 0007	Camara IP de Video Vigilancia PTZ de Domo,Marca:DAHUA,Modelo:DH-SD6C230TN-HN,Fact.A 5,Serie:1K018E3PAN00014	43,945.44
1246 52653356W011015 0008	Camara IP de Video Vigilancia PTZ de Domo,Marca:DAHUA,Modelo:DH-SD6C230TN-HN,Fact.A 5, Serie:1J02E0BPAN00010	43,945.44
1246 52653356W011015 0009	Camara IP de Video Vigilancia PTZ de Domo,Marca:DAHUA,Modelo:DH-SD6C230TN-HN,Fact.A 5,Serie:1J02E0BPAN00005	43,945.44
1246 52653356W011015 0010	Camara IP de Video Vigilancia PTZ de Domo,Marca:DAHUA,Modelo:DH-SD6C230TN-HN,Fact.A 5,Serie:1J02E0BPAN00008	43,945.44
1246 52653356W011015 0011	Camara IP de Video Vigilancia PTZ de Domo,Marca:DAHUA,Modelo:DH-SD6C230TN-HN,Fact.A 5,Serie:1J02E0BPAN00019	43,945.44
1246 52653356W011015 0012	Camara IP de Video Vigilancia PTZ de Domo,Marca:DAHUA,Modelo:DH-SD6C230TN-HN,Fact.A 5,Serie:1J02E0BPAN00014	43,945.44
1246 52653356W011015 0013	Camara IP de Video Vigilancia PTZ de Domo,Marca:DAHUA,Modelo:DH-SD6C230TN-HN,Fact.A 5, Serie:1J02E0BPAN00009	43,945.44
1246 52653356W011015 0014	Camara IP de Video Vigilancia PTZ de Domo,Marca:DAHUA,Modelo:DH-SD6C230TN-HN,Fact.A 5,Serie:1J02E0BPAN00003	43,945.44
1246 52653356W011015 0015	Camara IP de Video Vigilancia PTZ de Domo,Marca:DAHUA,Modelo:DH-SD6C230TN-HN,Fact.A 5,Serie:1K018E3PAN00006	43,945.44
1246 52653356W011015 0016	Camara IP de Video Vigilancia PTZ de Domo,Marca:DAHUA,Modelo:DH-SD6C230TN-HN,Fact.A 5,Serie:1J02E0BPAN00020	43,945.44
1246 52653356W011015 0017	Camara IP de Video Vigilancia PTZ de Domo,Marca:DAHUA,Modelo:DH-SD6C230TN-HN,Fact.A 5,Serie:1J02E0BPAN00016	43,945.44

SISTEMA CONTABLE 2022
RELACIÓN DE BIENES MUEBLES QUE COMPONEN SU PATRIMONIO
Cuenta Pública al 31 de diciembre de 2022

Página 339 de 371

Hora: 10:20:25a. m.

Fecha: 14/02/2023

Código	Descripción del Bien	Valor en Libros
1246 52653356W011015 0018	Camara IP de Video Vigilancia PTZ de Domo,Marca:DAHUA,Modelo:DH-SD6C230TN-HN,Fact.A 5,Serie: 1K018E3PAN00017	43,945.44
1246 52653356W011015 0019	Camara IP de Video Vigilancia PTZ de Domo,Marca:DAHUA,Modelo:DH-SD6C230TN-HN,Fact.A 5,Serie: 1J02E0BPAN00011	43,945.44
1246 52653356W011015 0020	Camara IP de Video Vigilancia PTZ de Domo,Marca:DAHUA,Modelo:DH-SD6C230TN-HN,Fact.A 5,Serie: 1M0101CPAN00003	43,945.44
1246 52653356W011015 0021	Camara IP de Video Vigilancia PTZ de Domo,Marca:DAHUA,Modelo:DH-SD6C230TN-HN,Fact.A 5,Serie: 1M0101CPAN00017	42,386.40
1246 52653356W011015 0022	Radio Base Sectorial con antena de 120°,Modelo RW-5200-0250,Marca:RADWIN,Fact.3182, Serie: 0A003EA25A29	52,885.87
1246 52653356W011015 0023	Radio Suscriptor con antena integrada,Modelo:RW-5505-0A50,Marca:RADWIN,Fact.3182,Serie: 0A003EA25A29	24,847.20
1246 52653356W011015 0024	Radio Suscriptor con antena integrada,Modelo:RW-5505-0A50,Marca:RADWIN,Fact.3182,Serie: P05830I000A009A1	24,847.20
1246 52653356W011015 0025	Radio Suscriptor con antena integrada,Modelo:RW-5505-0A50,Marca:RADWIN,Fact.3182,Serie: P05830I000A009AA	24,847.20
1246 52653356W011015 0026	Radio Suscriptor con antena integrada,Modelo:RW-5505-0A50,Marca:RADWIN,Fact.3182,Serie: P05830I000A009BF	24,847.20
1246 52653356W011015 0027	Radio Suscriptor con antena integrada,Modelo:RW-5505-0A50,Marca:RADWIN,Fact.3182,Serie: P05830I000A009F2	24,847.20
1246 52653356W011015 0028	Radio Suscriptor con antena integrada,Modelo:RW-5505-0A50,Marca:RADWIN,Fact.3182,Serie: P05830I000A009CB	24,847.20
1246 52653356W011015 0029	Radio Suscriptor con antena integrada,Modelo:RW-5505-0A50,Marca:RADWIN,Fact.3182,Serie: P05830I000A009C7	24,847.20
1246 52653356W011015 0030	Radio Suscriptor con antena integrada,Modelo:RW-5505-0A50,Marca:RADWIN,Fact.3182,Serie: P05830I000A009FD	24,847.20
1246 52653356W011015 0031	Radio Suscriptor con antena integrada,Modelo:RW-5505-0A50,Marca:RADWIN,Fact.3182,Serie: P05830I000A009FF	24,847.20
1246 52653356W011015 0032	Radio Suscriptor con antena integrada,Modelo:RW-5505-0A50,Marca:RADWIN,Fact.3182,Serie: P05830I000A00B08	24,847.20
1246 52653356W011015 0033	Radio Enlace Punto a Punto,Modelo RW-2954-A110,Marca RADWIN,Fact.3191,Serie: P06051100A002D9, P06051100A002F6	24,847.20
1246 52653356W011015 0034	Radio Enlace Punto a Punto,Modelo RW-2954-A110,Marca RADWIN,Fact.3191,Serie: P06051100A002F9, P06051100A002B9	24,847.20
1246 52653356W011015 0035	Radio Enlace Punto a Punto,Modelo RW-2954-A110,Marca RADWIN,Fact.3191,Serie: P06051100A003D7 y P06051100A002F4	24,847.20
1246 52653356W011015 0036	Camara IP de Video Vigilancia PTZ de Domo,Marca HIKVISION,Modelo DS-2DE7186-AE,Serie:437130012,Fact.376 (OP.559 y O.P.565)	66,790.48
1246 52653356W011015 0037	Camara IP de Video Vigilancia PTZ de Domo,Marca HIKVISION,Modelo DS-2DE7186-AE,Serie:433361929,Fact.376 (OP.559 y O.P.565)	66,790.48
1246 52653356W011015 0038	Camara IP de Video Vigilancia PTZ de Domo,Marca HIKVISION,Modelo DS-2DE7186-AE,Serie:459786406,Fact.376 (OP.559 y O.P.565)	66,790.48

SISTEMA CONTABLE 2022
RELACIÓN DE BIENES MUEBLES QUE COMPONEN SU PATRIMONIO
Cuenta Pública al 31 de diciembre de 2022

Página 340 de 371

Hora: 10:20:25a. m.

Fecha: 14/02/2023

Código	Descripción del Bien	Valor en Libros
1246 52653356W011015 0039	Camara IP de Video Vigilancia PTZ de Domo,Marca HIKVISION,Modelo DS-2DE7186-AE,Serie:437129963,Fact.376 (OP.559 y O.P.565)	66,790.48
1246 52653356W011015 0040	Enlaces Punto-Multipunto Sectorizado,Marca UBIQUITI,Modelo ROCKET M5(Equipo Suscriptor SU,Serie;0418D6A60BF1,Fact.376 (OP.559 y O.P.565)	11,319.42
1246 52653356W011015 0041	Conmutador con Licencia para Call Center Mca Alcatel,FACT. No.11, Modelo: OMNI PCX ENTERPRICE Serie: ZSR01535290438	999,998.89
1246 52653356W011015 0042	Grabadora de Extensiones Digitales,Marca TEAC LOG AGENT,Modelo LA8000,FACT. No.11, Serie: 20014	125,000.00
1246 52653356W011015 0043	Cámara IP de Video Vigilancia PTZ de Domo,Marca HIKVISION,Modelo DS-2DE7186-AE,Serie:437116079,Fact A 106	66,816.00
1246 52653356W011015 0044	Cámara IP de Video Vigilancia PTZ de Domo,Marca HIKVISION,Modelo DS-2DE7186-AE,Serie:437116070,Fact A 106	66,816.00
1246 52653356W011015 0045	Cámara IP de Video Vigilancia PTZ de Domo,Marca HIKVISION,Modelo DS-2DE7186-AE,Serie:437116095,Fact A 106	66,816.00
1246 52653356W011015 0046	Cámara IP de Video Vigilancia PTZ de Domo,Marca HIKVISION,Modelo DS-2DE7186-AE,Serie:437116093,Fact A 106	66,816.00
1246 52653356W011015 0047	Cámara IP de Video Vigilancia PTZ de Domo,Marca HIKVISION,Modelo DS-2DE7186-AE,Serie:437116140,Fact A 106	66,816.00
1246 52653356W011015 0048	Cámara IP de Video Vigilancia PTZ de Domo,Marca HIKVISION,Modelo DS-2DE7186-AE,Serie:437116089,Fact A 106	66,816.00
1246 52653356W011015 0049	Cámara IP de Video Vigilancia PTZ de Domo,Marca HIKVISION,Modelo DS-2DE7186-AE,Serie:437116105,Fact A 106	66,816.00
1246 52653356W011015 0050	Cámara IP de Video Vigilancia PTZ de Domo,Marca HIKVISION,Modelo DS-2DE7186-AE,Serie:437116130,Fact A 106	66,816.00
1246 52653356W011015 0051	Cámara IP de Video Vigilancia PTZ de Domo,Marca HIKVISION,Modelo DS-2DE7186-AE,Serie:437116069,Fact A 106	66,816.00
1246 52653356W011015 0052	Cámara IP de Video Vigilancia PTZ de Domo,Marca HIKVISION,Modelo DS-2DE7186-AE,Serie:437116101,Fact A 106	66,816.00
1246 52653356W011015 0053	Enlace punto-multipunto sectorizado,Marca RADWIN:Equipos Suscriptores (SU),Modelo RW-5505-0a50,Fact A106 Serie:P05830I000A00DD0.	39,730.00
1246 52653356W011015 0054	Enlace punto-multipunto sectorizado,Marca RADWIN:Equipos Suscriptores (SU),Modelo RW-5505-0a50,Fact A106 Serie:P05830I000A00E20	39,730.00
1246 52653356W011015 0055	Enlace punto-multipunto sectorizado,Marca RADWIN:Equipos Suscriptores (SU),Modelo RW-5505-0a50,Fact A106 Serie:P05820E000A001E06	39,730.00
1246 52653356W011015 0056	Enlace punto-multipunto sectorizado,Marca RADWIN:Equipos Suscriptores (SU),Modelo RW-5505-0a50,Fact A106 Serie:P05820E000A001E05	39,730.00
1246 52653356W011015 0057	Enlace punto-multipunto sectorizado,Marca RADWIN:Equipos Suscriptores (SU),Modelo RW-5505-0a50,Fact A106 Serie:P05830I000A009D1	39,730.00
1246 52653356W011015 0058	Enlace punto-multipunto sectorizado,Marca RADWIN:Equipos Suscriptores (SU),Modelo RW-5505-0a50,Fact A106 Serie:P07790E100A00BD5	39,730.00
1246 52653356W011015 0059	Enlace punto-multipunto sectorizado,Marca RADWIN:Equipos Suscriptores (SU),Modelo RW-5505-0a50,Fact A106 Serie:P05820E1000A001B3	39,730.00
1246 52653356W011015 0060	Enlace punto-multipunto sectorizado,Marca RADWIN:Equipos Suscriptores (SU),Modelo RW-5505-0a50,Fact A106 Serie:P05830I000A009F2	39,730.00
1246 52653356W011015 0061	Enlace punto-multipunto sectorizado,Marca RADWIN:Equipos Suscriptores (SU),Modelo RW-5505-0a50,Fact A106 Serie:P07790E100A0091A	39,730.00
1246 52653356W011015 0062	Enlace punto-multipunto sectorizado,Marca RADWIN:Equipos Suscriptores (SU),Modelo RW-5505-0a50,Fact A106 Serie:P05820E000A001A8	39,730.00
1246 52653356W011015 0063	Antena Sectorial(Radio base),Marca UBIQUITI NETWORKS,Modelo RD5G30 con conector tipo N hembra,Fact. A 106, S/S	52,919.20
1246 52653356W011015 0064	Enlace Punto-Multipunto Sectorizado,Marca UBIQUITY,Modelo ROCKET M5(Equipo suscriptor SU con Antena Integrada y conector tipo N,Serie 1339K24A43C609266,Fact 378	39,730.00

SISTEMA CONTABLE 2022
RELACIÓN DE BIENES MUEBLES QUE COMPONEN SU PATRIMONIO
Cuenta Pública al 31 de diciembre de 2022

Página 341 de 371

Hora: 10:20:25a. m.

Fecha: 14/02/2023

Código	Descripción del Bien	Valor en Libros
1246 52653356W011015 0065	Enlace Punto-Multipunto Sectorizado,Marca UBIQUITY,Modelo ROCKET M5(Equipo suscriptor SU con Antena Integrada y conector tipo N,Serie 1339K24A43C60A041,Fact 378	39,730.00
1246 52653356W011015 0066	Cámara IP PTZ,Modelo DS2DE7186AE,Marca HIKVISION,Serie 47919429,Fact.3176.	66,816.00
1246 52653356W011015 0067	Cámara IP PTZ,Modelo DS2DE5186AE,Marca HIKVISION,Fact.3182,Serie:440051192	66,816.00
1246 52653356W011015 0068	Cámara IP PTZ,Modelo DS2DE5186AE,Marca HIKVISION,Fact.3182,Serie:440051134	66,816.00
1246 52653356W011015 0069	Cámara IP PTZ,Modelo DS2DE5186AE,Marca HIKVISION,Fact.3182,Serie:440051147	66,816.00
1246 52653356W011015 0070	Cámara IP PTZ,Modelo DS2DE5186AE,Marca HIKVISION,Fact.3191,Serie:473320179	66,816.00
1246 52653356W011015 0071	Cámara IP PTZ,Modelo DS2DE5186AE,Marca HIKVISION,Fact.3191,Serie:479195008	66,816.00
1246 52653356W011015 0072	Sistema de Grabación NVR,Modelo DS96128NIE16,Marca HIKVISION,Serie:468768939,Fact.3176.	342,192.18
1246 52653356W011015 0073	Enlace Punto a Punto-Multipunto (Radiobase),Modelo PMP450C,Marca CAMBIUM NETWORKS,Serie 0A003EA25AED,Fact.3176.	24,847.20
1246 52653356W011015 0074	Enlace Punto a Punto-Multipunto (Radiobase),Modelo PMP450C,Marca CAMBIUM NETWORKS,Serie 0A003EA24302,Fact.3176.	24,847.20
1246 52653356W011015 0075	Enlace Punto a Punto-Multipunto (Radiobase),Modelo PMP450C,Marca CAMBIUM NETWORKS,Serie 0A003EA27CD6,Fact.3176.	24,847.20
1246 52653356W011015 0076	Enlace Punto a Punto-Multipunto (Radiobase),Modelo PMP450C,Marca CAMBIUM NETWORKS,Serie 0A003EA25C34,Fact.3176.	24,847.20
1246 52653356W011015 0077	Enlace Punto a Punto-Multipunto (Radiobase),Modelo PMP450C,Marca CAMBIUM NETWORKS,Serie 0A003EA27AED,Fact.3176.	24,847.20
1246 52653356W011015 0078	Enlace Punto a Punto-Multipunto (Radiobase),Modelo PMP450C,Marca CAMBIUM NETWORKS,Serie 0A003EA25A5D,Fact.3176.	24,847.20
1246 52653356W011015 0079	Enlace Punto a Punto,Modelo EPMP5C,Marca CAMBIUM NETWORKS,Serie 7686QA02168,Fact.3176.	98,600.00
1246 52653356W011015 0080	Enlace Punto a Punto,Modelo EPMP5C,Marca CAMBIUM NETWORKS,Serie 7686QA02240,Fact.3176.	98,600.00
1246 52653356W011015 0081	Enlace Inalámbrico Punto a Punto, Marca:RADWIN,Factura:F414,Serie:P08530I100A0057E	59,999.84
1246 52653356W011015 0082	Enlace Inalámbrico Punto a Punto, Marca:RADWIN,Factura:F414,Serie:P08530I100A00591	59,999.84
1246 52653356W011015 0083	EEnlace Inalámbrico Punto a Punto, Marca:RADWIN,Factura:F414,Serie:P08530I100A0057D	59,999.84
1246 52653356W011015 0084	Enlace Inalámbrico Punto a Punto, Marca:RADWIN,Factura:F414,Serie:P08530I100A00583	59,999.84
1246 52653356W011015 0085	Enlace Inalámbrico Punto a Punto, Marca:RADWIN,Factura:F414,Serie:P08530I100A00581	59,999.84
1246 52653356W011015 0086	Enlace Inalámbrico Punto a Punto, Marca:RADWIN,Factura:F414,Serie:P08530I100A00577	59,999.84
1246 52653356W011015 0087	Enlace Inalámbrico Punto a Punto, Marca:RADWIN,Factura:F414,Serie:P08530I100A0058D	59,999.84
1246 52653356W011015 0088	Enlace Inalámbrico Punto a Punto, Marca:RADWIN,Factura:F414,Serie:P08530I100A0056A	59,999.84
1246 52653356W011015 0089	EEnlace Inalámbrico Punto a Punto, Marca:RADWIN,Factura:F414,Serie:P08530I100A00588	59,999.84
1246 52653356W011015 0090	Enlace Inalámbrico Punto a Punto, Marca:RADWIN,Factura:F414,Serie:P08530I100A0057B	59,999.84
1246 52653356W011015 0091	Enlace Inalámbrico Punto a Punto, Marca:RADWIN,Factura:F414,Serie:P08530I100A00589	59,999.84

SISTEMA CONTABLE 2022
RELACIÓN DE BIENES MUEBLES QUE COMPONEN SU PATRIMONIO
Cuenta Pública al 31 de diciembre de 2022

Página 342 de 371

Hora: 10:20:25a. m.

Fecha: 14/02/2023

Código	Descripción del Bien	Valor en Libros
1246 52653356W011015 0092	Enlace Inalámbrico Punto a Punto, Marca:RADWIN,Factura:F414,Serie:P08530I100A0057A	59,999.84
1246 52653356W011015 0093	Enlace Inalámbrico Punto a Punto, Marca:RADWIN,Factura:F414,Serie:P08530I100A00582	59,999.84
1246 52653356W011015 0094	Enlace Inalámbrico Punto a Punto, Marca:RADWIN,Factura:F414,Serie:P08530I100A00590	59,999.84
1246 52653356W011015 0095	EEnlace Inalámbrico Punto a Punto, Marca:RADWIN,Factura:F414,Serie:P08530I100A0058E	59,999.84
1246 52653356W011015 0096	Enlace Inalámbrico Punto a Punto, Marca:RADWIN,Factura:F414,Serie:P08530I100A00574	59,999.84
1246 52653356W011015 0097	Enlace Inalámbrico Punto a Punto, Marca:RADWIN,Factura:F414,Serie:P08530I100A0056B	59,999.84
1246 52653356W011015 0098	Enlace Inalámbrico Punto a Punto, Marca:RADWIN,Factura:F414,Serie:P08530I100A00571	59,999.84
1246 52653356W011015 0099	Enlace Inalámbrico Punto a Punto, Marca:RADWIN,Factura:F414,Serie:P08530I100A00572	59,999.84
1246 52653356W011015 0100	Enlace Inalámbrico Punto a Punto, Marca:RADWIN,Factura:F414,Serie:P08530I100A00586	59,999.84
1246 52653356W011015 0101	Enlace Inalámbrico Punto a Punto, Marca:RADWIN,Factura:F414,Serie:P08530I100A0058B	59,999.84
1246 52653356W011015 0102	Enlace Inalámbrico Punto a Punto, Marca:RADWIN,Factura:F414,Serie:P08530I100A00587	59,999.84
1246 52653356W011015 0103	Enlace Inalámbrico Punto a Punto, Marca:RADWIN,Factura:F414,Serie:P08530I100A0058C	59,999.84
1246 52653356W011015 0104	Enlace Inalámbrico Punto a Punto, Marca:RADWIN,Factura:F414,Serie:P08530I100A00578	59,999.84
1246 52653356W011015 0105	Enlace Inalámbrico Punto a Punto, Marca:RADWIN,Factura:F414,Serie:P08530I100A00576	59,999.84
1246 52653356W011015 0106	Enlace Inalámbrico Punto a Punto, Marca:RADWIN,Factura:F414,Serie:P08520E100A0003B	59,999.84
1246 52653356W011015 0107	Enlace Inalámbrico Punto a Punto, Marca:RADWIN,Factura:F414,Serie:P08520E100A00032	59,999.84
1246 52653356W011015 0108	Enlace Inalámbrico Punto a Punto, Marca:RADWIN,Factura:F414,Serie:P08520E100A0003C	59,999.84
1246 52653356W011015 0109	Enlace Inalámbrico Punto a Punto, Marca:RADWIN,Factura:F414,Serie:P08520E100A0003D	59,999.84
1246 52653356W011015 0110	Enlace Inalámbrico Punto a Punto, Marca:RADWIN,Factura:F414,Serie:P08520E100A00033	59,999.84
1246 52653356W011015 0111	Enlace Inalámbrico Punto a Punto, Marca:RADWIN,Factura:F414,Serie:P08520E100A0003A	59,999.84
1246 52653356W011015 0112	Enlace Inalámbrico Punto a Punto, Marca:RADWIN,Factura:F414,Serie:C12240I000D00205	59,999.84
1246 52653356W011015 0113	Enlace Inalámbrico Punto a Punto, Marca:RADWIN,Factura:F414,Serie:C12240I000D00201	59,999.84
1246 52653356W011015 0114	Enlace Inalámbrico Punto a Punto, Marca:RADWIN,Factura:F414,Serie:C12240I000D00210	59,999.84
1246 52653356W011015 0115	Enlace Inalámbrico Punto a Punto, Marca:RADWIN,Factura:F414,Serie:C12240I000D00226	59,999.84
1246 52653356W011015 0116	Enlace Inalámbrico Punto a Punto, Marca:RADWIN,Factura:F414,Serie:C12240I000D00206	59,999.84
1246 52653356W011015 0117	Enlace Inalámbrico Punto a Punto, Marca:RADWIN,Factura:F414,Serie:P04830E000A00528	59,999.84
1246 52653356W011015 0118	Enlace Inalámbrico Punto a Punto, Marca:RADWIN,Factura:F414,Serie:P04830E000A00529	59,999.84

SISTEMA CONTABLE 2022
RELACIÓN DE BIENES MUEBLES QUE COMPONEN SU PATRIMONIO
Cuenta Pública al 31 de diciembre de 2022

Página 343 de 371

Hora: 10:20:25a. m.

Fecha: 14/02/2023

Código	Descripción del Bien	Valor en Libros
1246 52653356W011015 0119	Enlace Inalámbrico Punto a Punto, Marca:RADWIN,Factura:F414,Serie:P10150E500A00011	59,999.84
1246 52653356W011015 0120	Enlace Inalámbrico Punto a Punto, Marca:RADWIN,Factura:F414,Serie:P10150E500A00014	59,999.84
1246 52653356W011015 0121	Enlace Inalámbrico Punto a Punto, Marca:RADWIN,Factura:F414,Serie:000456CDD3BE	59,999.84
1246 52653356W011015 0122	Enlace Inalámbrico Punto a Punto, Marca:RADWIN,Factura:F414,Serie:000456CDA886	59,999.84
1246 52653356W011015 0123	Enlace Inalámbrico Punto a Punto, Marca:RADWIN,Factura:F414,Serie:000456C5968D	59,999.84
1246 52653356W011015 0124	Enlace Inalámbrico Punto a Punto, Marca:RADWIN,Factura:F414,Serie:000456CDFBAB	59,999.84
1246 52653356W011015 0125	Enlace Inalámbrico Punto a Punto, Marca:RADWIN,Factura:F414,Serie:000456CE6169	59,999.84
1246 52653356W011015 0126	Cámara IP Hikvisión,Modelo DS2DE7186AE,Fact F414,Serie:494573646	43,945.44
1246 52653356W011015 0127	Cámara IP Hikvisión,Modelo DS2DE7186AE,Fact F414,Serie:504248309	43,945.44
1246 52653356W011015 0128	Cámara IP Hikvisión,Modelo DS2DE7186AE,Fact F414,Serie:494573702	43,945.44
1246 52653356W011015 0129	Cámara IP Hikvisión,Modelo DS2DE7186AE,Fact F414,Serie:504248323	43,945.44
1246 52653356W011015 0130	Cámara IP Hikvisión,Modelo DS2DE7186AE,Fact F414,Serie:504248367	43,945.44
1246 52653356W011015 0131	Cámara IP Hikvisión,Modelo DS2DE7186AE,Fact F414,Serie:494573773	43,945.44
1246 52653356W011015 0132	Cámara IP Hikvisión,Modelo DS2DE7186AE,Fact F414,Serie:503458050	43,945.44
1246 52653356W011015 0133	Cámara IP Hikvisión,Modelo DS2DE7186AE,Fact F414,Serie:504248387	43,945.44
1246 52653356W011015 0134	Cámara IP Hikvisión,Modelo DS2DE7186AE,Fact F414,Serie:494573772	43,945.44
1246 52653356W011015 0135	Cámara IP Hikvisión,Modelo DS2DE7186AE,Fact F414,Serie:504248365	43,945.44
1246 52653356W011015 0136	Cámara IP Hikvisión,Modelo DS2DE7186AE,Fact F414,Serie:494573721	43,945.44
1246 52653356W011015 0137	Cámara IP Hikvisión,Modelo DS2DE7186AE,Fact F414,Serie:504248385	43,945.44
1246 52653356W011015 0138	Cámara IP Hikvisión,Modelo DS2DE7186AE,Fact F414,Serie:503904468	43,945.44
1246 52653356W011015 0139	Cámara IP Hikvisión,Modelo DS2DE7186AE,Fact F414,Serie:503904481	43,945.44
1246 52653356W011015 0140	Cámara IP Hikvisión,Modelo DS2DE7186AE,Fact F414,Serie:504248324	43,945.44
1246 52653356W011015 0141	Cámara IP Hikvisión,Modelo DS2DE7186AE,Fact F414,Serie:494573619	43,945.44
1246 52653356W011015 0142	Cámara IP Hikvisión,Modelo DS2DE7186AE,Fact F414,Serie:504248372	43,945.44
1246 52653356W011015 0143	Cámara IP Hikvisión,Modelo DS2DE7186AE,Fact F414,Serie:504248351	43,945.44
1246 52653356W011015 0144	Cámara IP Hikvisión,Modelo DS2DE7186AE,Fact F414,Serie:504248293	43,945.44
1246 52653356W011015 0145	Cámara IP Hikvisión,Modelo DS2DE7186AE,Fact F414,Serie:504248419	43,945.44
1246 52653356W011015 0146	Cámara IP Hikvisión,Modelo DS2DE7186AE,Fact F414,Serie:494573723	43,945.44
1246 52653356W011015 0147	Cámara IP Hikvisión,Modelo DS2DE7186AE,Fact F414,Serie:494573711	43,945.44
1246 52653356W011015 0148	Cámara IP Hikvisión,Modelo DS2DE7186AE,Fact F414,Serie:503904455	43,945.44
1246 52653356W011015 0149	Cámara IP Hikvisión,Modelo DS2DE7186AE,Fact F414,Serie:503904456	43,945.44
1246 52653356W011015 0150	Cámara IP Hikvisión,Modelo DS2DE7186AE,Fact F414,Serie:503444002	43,945.44
1246 52653356W011015 0151	Cámara IP Hikvisión,Modelo DS2DE7186AE,Fact F414,Serie:503904475	43,945.44
1246 52653356W011015 0152	Cámara IP Hikvisión,Modelo DS2DE7186AE,Fact F414,Serie:504248420	43,945.44
1246 52653356W011015 0153	Cámara IP Hikvisión,Modelo DS2DE7186AE,Fact F414,Serie:503458000	43,945.44
1246 52653356W011015 0154	Cámara IP Hikvisión,Modelo DS2DE7186AE,Fact F414,Serie:503904458	43,945.44
1246 52653356W011015 0155	Cámara IP Hikvisión,Modelo DS2DE7186AE,Fact F414,Serie:503904460	43,945.44
1246 52653356W011015 0156	Cámara IP Hikvisión,Modelo DS2DE7186AE,Fact F414,Serie:503904495	43,945.44

SISTEMA CONTABLE 2022
RELACIÓN DE BIENES MUEBLES QUE COMPONEN SU PATRIMONIO
Cuenta Pública al 31 de diciembre de 2022

Página 344 de 371

Hora: 10:20:25a. m.

Fecha: 14/02/2023

Código	Descripción del Bien	Valor en Libros
1246 52653356W011015 0157	Cámara IP Hikvisión,Modelo DS2DE7186AE,Fact F414,Serie:504248322	43,945.44
1246 52653356W011015 0158	Cámara IP Hikvisión,Modelo DS2DE7186AE,Fact F414,Serie:503458007	43,945.44
1246 52653356W011015 0159	Cámara IP Hikvisión,Modelo DS2DE7186AE,Fact F414,Serie:503904496	43,945.44
1246 52653356W011015 0160	Cámara IP Hikvisión,Modelo DS2DE7186AE,Fact F414,Serie:503904480	43,945.44
1246 52653356W011015 0161	Cámara IP Hikvisión,Modelo DS2DE7186AE,Fact F414,Serie:503904488	43,945.44
1246 52653356W011015 0162	Cámara IP Hikvisión,Modelo DS2DE7186AE,Fact F414,Serie:503904490	43,945.44
1246 52653356W011015 0163	Cámara IP Hikvisión,Modelo DS2DE7186AE,Fact F414,Serie:508850312	43,945.44
1246 52653356W011015 0164	Cámara IP Hikvisión,Modelo DS2DE7186AE,Fact F414,Serie:504248400	43,945.44
1246 52653356W011015 0165	Cámara IP Hikvisión,Modelo DS2DE7186AE,Fact F414,Serie:503904478	43,945.44
1246 52653356W011015 0166	Gabinets Exterior,S/M,S/M,S/S,Factura F414	8,700.00
1246 52653356W011015 0167	Gabinets Exterior,S/M,S/M,S/S,Factura F414	8,700.00
1246 52653356W011015 0168	Gabinets Exterior,S/M,S/M,S/S,Factura F414	8,700.00
1246 52653356W011015 0169	Gabinets Exterior,S/M,S/M,S/S,Factura F414	8,700.00
1246 52653356W011015 0170	Gabinets Exterior,S/M,S/M,S/S,Factura F414	8,700.00
1246 52653356W011015 0171	Gabinets Exterior,S/M,S/M,S/S,Factura F414	8,700.00
1246 52653356W011015 0172	Gabinets Exterior,S/M,S/M,S/S,Factura F414	8,700.00
1246 52653356W011015 0173	Gabinets Exterior,S/M,S/M,S/S,Factura F414	8,700.00
1246 52653356W011015 0174	Gabinets Exterior,S/M,S/M,S/S,Factura F414	8,700.00
1246 52653356W011015 0175	Gabinets Exterior,S/M,S/M,S/S,Factura F414	8,700.00
1246 52653356W011015 0176	Gabinets Exterior,S/M,S/M,S/S,Factura F414	8,700.00
1246 52653356W011015 0177	Gabinets Exterior,S/M,S/M,S/S,Factura F414	8,700.00
1246 52653356W011015 0178	Gabinets Exterior,S/M,S/M,S/S,Factura F414	8,700.00
1246 52653356W011015 0179	Gabinets Exterior,S/M,S/M,S/S,Factura F414	8,700.00
1246 52653356W011015 0180	Gabinets Exterior,S/M,S/M,S/S,Factura F414	8,700.00
1246 52653356W011015 0181	Gabinets Exterior,S/M,S/M,S/S,Factura F414	8,700.00
1246 52653356W011015 0182	Gabinets Exterior,S/M,S/M,S/S,Factura F414	8,700.00
1246 52653356W011015 0183	Gabinets Exterior,S/M,S/M,S/S,Factura F414	8,700.00
1246 52653356W011015 0184	Gabinets Exterior,S/M,S/M,S/S,Factura F414	8,700.00
1246 52653356W011015 0185	Gabinets Exterior,S/M,S/M,S/S,Factura F414	8,700.00
1246 52653356W011015 0186	Gabinets Exterior,S/M,S/M,S/S,Factura F414	8,700.00
1246 52653356W011015 0187	Gabinets Exterior,S/M,S/M,S/S,Factura F414	8,700.00
1246 52653356W011015 0188	Gabinets Exterior,S/M,S/M,S/S,Factura F414	8,700.00
1246 52653356W011015 0189	Gabinets Exterior,S/M,S/M,S/S,Factura F414	8,700.00
1246 52653356W011015 0190	Gabinets Exterior,S/M,S/M,S/S,Factura F414	8,700.00
1246 52653356W011015 0191	Gabinets Exterior,S/M,S/M,S/S,Factura F414	8,700.00
1246 52653356W011015 0192	Gabinets Exterior,S/M,S/M,S/S,Factura F414	8,700.00
1246 52653356W011015 0193	Gabinets Exterior,S/M,S/M,S/S,Factura F414	8,700.00
1246 52653356W011015 0194	Gabinets Exterior,S/M,S/M,S/S,Factura F414	8,700.00
1246 52653356W011015 0195	Gabinets Exterior,S/M,S/M,S/S,Factura F414	8,700.00
1246 52653356W011015 0196	Gabinets Exterior,S/M,S/M,S/S,Factura F414	8,700.00
1246 52653356W011015 0197	Gabinets Exterior,S/M,S/M,S/S,Factura F414	8,700.00
1246 52653356W011015 0198	Gabinets Exterior,S/M,S/M,S/S,Factura F414	8,700.00

SISTEMA CONTABLE 2022
RELACIÓN DE BIENES MUEBLES QUE COMPONEN SU PATRIMONIO
Cuenta Pública al 31 de diciembre de 2022

Página 345 de 371

Hora: 10:20:25a. m.

Fecha: 14/02/2023

Código	Descripción del Bien	Valor en Libros
1246 52653356W011015 0199	Gabinets Exterior,S/M,S/M,S/S,Factura F414	8,700.00
1246 52653356W011015 0200	Gabinets Exterior,S/M,S/M,S/S,Factura F414	8,700.00
1246 52653356W011015 0201	Gabinets Exterior,S/M,S/M,S/S,Factura F414	8,700.00
1246 52653356W011015 0202	Gabinets Exterior,S/M,S/M,S/S,Factura F414	8,700.00
1246 52653356W011015 0203	Gabinets Exterior,S/M,S/M,S/S,Factura F414	8,700.00
1246 52653356W011015 0204	Gabinets Exterior,S/M,S/M,S/S,Factura F414	8,700.00
1246 52653356W011015 0205	Gabinets Exterior,S/M,S/M,S/S,Factura F414	8,700.00
1246 52653356W011015 0206	Gabinets Exterior,S/M,S/M,S/S,Factura F414	8,700.00
1246 52653356W011015 0207	Gabinets Exterior,S/M,S/M,S/S,Factura F414	8,700.00
1246 52653356W011015 0208	Gabinets Exterior,S/M,S/M,S/S,Factura F414	8,700.00
1246 52653356W011015 0209	Gabinets Exterior,S/M,S/M,S/S,Factura F414	8,700.00
1246 52653356W011015 0210	Gabinets Exterior,S/M,S/M,S/S,Factura F414	8,700.00
1246 52653356W011015 0211	Gabinets Exterior,S/M,S/M,S/S,Factura F414	8,700.00
1246 52653356W011015 0212	Gabinets Exterior,S/M,S/M,S/S,Factura F414	8,700.00
1246 52653356W011015 0213	Gabinets Exterior,S/M,S/M,S/S,Factura F414	8,700.00
1246 52653356W011015 0214	Torre ArriostradaMarca:SYSCOMModelo:S/MSerie:S/S/F415	899,999.92
1246 52653356W011015 0215	Sistema de Grabación de Voz Televox,para 6 Puertos,4 Extensiones Analogicas y 2IP.Incluye computadora Marca:LENOVO,Modelo:THINKCENTRE M93.(C.P.U. Serie:MJ02RWWA/Teclado Serie;7340378/Mouse Serie:HS445HA17NM).Fact.665.	399,579.40
1246 52653356W011015 0216	Sistema de Grabación de Voz Televox,para 6 Puertos,4 Extensiones Analogicas y 2IP.Incluye computadora Marca:LENOVO,Modelo:THINKCENTRE M93.(C.P.U. Serie:MJ02RWW8/Teclado Serie;7340371/Mouse Serie:HS445HA17NU).Fact.665.	399,579.40
1246 52653356W011015 0217	Sistema de Grabación de Voz Televox,16 Extensiones DigitalesMarca:LENOVO,Modelo:THINKCENTRE M93 (C.P.U. Serie:MJ02RWWB/Teclado Serie;7340375/Mouse Serie:HS445HA17MZ).Fact.665.	799,172.11
1246 52653356W011015 0218	Radio Móvil EADS Modelo:TPM700 Serie:RA3048CAF04154701666 Factura:F5839 Patrimonio:2560015001405	55,593.55
1246 52653356W011015 0219	Radio Móvil EADS Modelo:TPM700 Serie:RA3048CAF04144801328 Factura:F5839 Patrimonio:2560015001406	55,593.55
1246 52653356W011015 0220	Radio Móvil EADS Modelo:TPM700 Serie:RA3048CAF04144801343 Factura:F5839 Patrimonio:2560015001407	55,593.55
1246 52653356W011015 0221	Radio Móvil EADS Modelo:TPM700 Serie:RA3048CAF04144801344 Factura:F5839 Patrimonio:2560015001408	55,593.55
1246 52653356W011015 0222	Radio Móvil EADS Modelo:TPM700 Serie:RA3048CAF04144801288 Factura:F5839 Patrimonio:2560015001409	55,593.55
1246 52653356W011015 0223	Radio Móvil EADS Modelo:TPM700 Serie:RA3048CAF04154300703 Factura:F5839 Patrimonio:2560015001410	55,593.55
1246 52653356W011015 0224	Radio Móvil EADS Modelo:TPM700 Serie:RA3048CAF04144801341 Factura:F5839 Patrimonio:2560015001411	55,593.55
1246 52653356W011015 0225	Radio Móvil EADS Modelo:TPM700 Serie:RA3048CAF04144801304 Factura:F5839 Patrimonio:2560015001412	55,593.55
1246 52653356W011015 0226	Radio Móvil EADS Modelo:TPM700 Serie:RA3048CAF04144801301 Factura:F5839 Patrimonio:2560015001413	55,593.55
1246 52653356W011015 0227	Radio Móvil EADS Modelo:TPM700 Serie:RA3048CAF04144801293 Factura:F5839 Patrimonio:2560015001414	55,593.55
1246 52653356W011015 0228	Radio Móvil EADS Modelo:TPM700 Serie:RA3048CAF04154703939 Factura:F5839 Patrimonio:2560015001415	55,593.55

SISTEMA CONTABLE 2022
RELACIÓN DE BIENES MUEBLES QUE COMPONEN SU PATRIMONIO
Cuenta Pública al 31 de diciembre de 2022

Página 346 de 371

Hora: 10:20:25a. m.

Fecha: 14/02/2023

Código	Descripción del Bien	Valor en Libros
1246 52653356W011015 0229	Radio Móvil EADS Modelo:TPM700 Serie:RA3048CAF04154701665 Factura:F 5839 Patrimonio:2560015001416	55,593.55
1246 52653356W011015 0230	Radio Móvil EADS Modelo:TPM700 Serie:RA3048CAF04154701673 Factura:F 5839 Patrimonio:2560015001417	55,593.55
1246 52653356W011015 0231	Radio Móvil EADS Modelo:TPM700 Serie:RA3048CAF0415470395 Factura:F 5839 Patrimonio:2560015001418	55,593.55
1246 52653356W011015 0232	Radio Móvil EADS Modelo:TPM700 Serie:RA3048CAF04154701662 Factura:F 5839 Patrimonio:2560015001419	55,593.55
1246 52653356W011015 0233	Radio Móvil EADS Modelo:TPM700 Serie:RA3048CAF04154703952 Factura:F 5839 Patrimonio:2560015001420	55,593.55
1246 52653356W011015 0234	Radio Móvil EADS Modelo:TPM700 Serie:RA3048CAF04154701671 Factura:F 5839 Patrimonio:2560015001421	55,593.55
1246 52653356W011015 0235	Radio Móvil EADS Modelo:TPM700 Serie:RA3048CAF04154701677 Factura:F 5839 Patrimonio:2560015001422	55,593.55
1246 52653356W011015 0236	Radio Móvil EADS Modelo:TPM700 Serie:RA3048CAF04154703945 Factura:F 5839 Patrimonio:2560015001423	55,593.55
1246 52653356W011015 0237	Radio Móvil EADS Modelo:TPM700 Serie:RA3048CAF04154703941 Factura:F 5839 Patrimonio:2560015001424	55,593.55
1246 52653356W011015 0238	Radio Móvil EADS Modelo:TPM700 Serie:RA3048CAF04154703954 Factura:F 5839 Patrimonio:2560015001425	55,593.55
1246 52653356W011015 0239	Radio Móvil EADS Modelo:TPM700 Serie:RA3048CAF04154701661 Factura:F 5839 Patrimonio:2560015001426	55,593.55
1246 52653356W011015 0240	Radio Móvil EADS Modelo:TPM700 Serie:RA3048CAF04154701667 Factura:F 5839 Patrimonio:2560015001427	55,593.55
1246 52653356W011015 0241	Radio Móvil EADS Modelo:TPM700 Serie:RA3048CAF04154703948 Factura:F 5839 Patrimonio:2560015001428	55,593.55
1246 52653356W011015 0242	Radio Móvil EADS Modelo:TPM700 Serie:RA3048CAF04154701678 Factura:F 5839 Patrimonio:2560015001429	55,593.55
1246 52653356W011015 0243	Radio Móvil EADS Modelo:TPM700 Serie:RA3048CAF04154703949 Factura:F 5839 Patrimonio:2560015001430	55,593.43
1246 52653356W011015 0244	Radio Portátil EADS Modelo:TPH700 Serie:RA3055KAD091525013 Factura:F 5839 Patrimonio:2560015001431	23,200.00
1246 52653356W011015 0245	Radio Portátil EADS Modelo:TPH700 Serie:RA3055KAD09152402119 Factura:F 5839 Patrimonio:2560015001432	23,200.00
1246 52653356W011015 0246	Radio Portátil EADS Modelo:TPH700 Serie:RA3055KAD09152402058 Factura:F 5839 Patrimonio:2560015001433	23,200.00
1246 52653356W011015 0247	Radio Portátil EADS Modelo:TPH700 Serie:RA3055KAD09152400282 Factura:F 5839 Patrimonio:2560015001434	23,200.00
1246 52653356W011015 0248	Radio Portátil EADS Modelo:TPH700 Serie:RA3055KAD09152400293 Factura:F 5839 Patrimonio:2560015001435	23,200.00
1246 52653356W011015 0249	Radio Portátil EADS Modelo:TPH700 Serie:RA3055KAD09153102470 Factura:F 5839 Patrimonio:2560015001436	23,200.00
1246 52653356W011015 0250	Radio Portátil EADS Modelo:TPH700 Serie:RA3055KAD09152800322 Factura:F 5839 Patrimonio:2560015001437	23,200.00
1246 52653356W011015 0251	Radio Portátil EADS Modelo:TPH700 Serie:RA3055KAD09153102471 Factura:F 5839 Patrimonio:2560015001438	23,200.00
1246 52653356W011015 0252	Radio Portátil EADS Modelo:TPH700 Serie:RA3055KAD09152400148 Factura:F 5839 Patrimonio:2560015001439	23,200.00
1246 52653356W011015 0253	Radio Portátil EADS Modelo:TPH700 Serie:RA3055KAD09152402039 Factura:F 5839 Patrimonio:2560015001440	23,200.00
1246 52653356W011015 0254	Radio Portátil EADS Modelo:TPH700 Serie:RA3055KAD09153102397 Factura:F 5839 Patrimonio:2560015001441	23,200.00
1246 52653356W011015 0255	Radio Portátil EADS Modelo:TPH700 Serie:RA3055KAD09153102479 Factura:F 5839 Patrimonio:2560015001442	23,200.00

SISTEMA CONTABLE 2022
RELACIÓN DE BIENES MUEBLES QUE COMPONEN SU PATRIMONIO
Cuenta Pública al 31 de diciembre de 2022

Página 347 de 371

Hora: 10:20:25a. m.

Fecha: 14/02/2023

Código	Descripción del Bien	Valor en Libros
1246 52653356W011015 0256	Radio Portátil EADS Modelo:TPH700 Serie:RA3055KAD09152800323 Factura:F5839 Patrimonio:2560015001443	23,200.00
1246 52653356W011015 0257	Radio Portátil EADS Modelo:TPH700 Serie:RA3055KAD09153102474 Factura:F5839 Patrimonio:2560015001444	23,200.00
1246 52653356W011015 0258	Radio Portátil EADS Modelo:TPH700 Serie:RA3055KAD09153102412 Factura:F5839 Patrimonio:2560015001445	23,200.00
1246 52653356W011015 0259	Radio Portátil EADS Modelo:TPH700 Serie:RA3055KAD09152800373 Factura:F5839 Patrimonio:2560015001446	23,200.00
1246 52653356W011015 0260	Radio Portátil EADS Modelo:TPH700 Serie:RA3055KAD091531025 Factura:F5839 Patrimonio:2560015001447	23,200.00
1246 52653356W011015 0261	Radio Portátil EADS Modelo:TPH700 Serie:RA3055KAD09153102511 Factura:F5839 Patrimonio:2560015001448	23,200.00
1246 52653356W011015 0262	Radio Portátil EADS Modelo:TPH700 Serie:RA3055KAD09152800358 Factura:F5839 Patrimonio:2560015001449	23,200.00
1246 52653356W011015 0263	Radio Portátil EADS Modelo:TPH700 Serie:RA3055KAD09153102417 Factura:F5839 Patrimonio:2560015001450	23,200.00
1246 52653356W011015 0264	Radio Portátil EADS Modelo:TPH700 Serie:RA3055KAD09152800339 Factura:F5839 Patrimonio:2560015001451	23,200.00
1246 52653356W011015 0265	Radio Portátil EADS Modelo:TPH700 Serie:RA3055KAD09152402041 Factura:F5839 Patrimonio:2560015001505	19,410.28
1246 52653356W011015 0266	Radio Portátil EADS Modelo:TPH700 Serie:RA3055KAD09152400145 Factura:F5839 Patrimonio:2560015001506	19,410.28
1246 52653356W011015 0267	Radio Portátil EADS Modelo:TPH700 Serie:RA3055KAD09152402037 Factura:F5839 Patrimonio:2560015001507	19,410.28
1246 52653356W011015 0268	Radio Portátil EADS Modelo:TPH700 Serie:RA3055KAD09152400294 Factura:F5839 Patrimonio:2560015001508	19,410.28
1246 52653356W011015 0269	Radio Portátil EADS Modelo:TPH700 Serie:RA3055KAD09152302335 Factura:F5839 Patrimonio:2560015001509	19,410.28
1246 52653356W011015 0270	Radio Portátil EADS Modelo:TPH700 Serie:RA3055KAD09152501312 Factura:F5839 Patrimonio:2560015001510	19,410.28
1246 52653356W011015 0271	Radio Portátil EADS Modelo:TPH700 Serie:RA3055KAD09152402103 Factura:F5839 Patrimonio:2560015001511	19,410.28
1246 52653356W011015 0272	Radio Portátil EADS Modelo:TPH700 Serie:RA3055KAD09152402042 Factura:F5839 Patrimonio:2560015001512	19,410.28
1246 52653356W011015 0274	Radio Portátil EADS Modelo:TPH700 Serie:RA3055KAD09152402043 Factura:F5839 Patrimonio:2560015001514	19,410.28
1246 52653356W011015 0275	Radio Portátil EADS Modelo:TPH700 Serie:RA3055KAD09152501316 Factura:F5839 Patrimonio:2560015001515	19,410.28
1246 52653356W011015 0276	Radio Portátil EADS Modelo:TPH700 Serie:RA3055KAD09152400300 Factura:F5839 Patrimonio:2560015001516	19,410.28
1246 52653356W011015 0277	Radio Portátil EADS Modelo:TPH700 Serie:RA3055KAD09152402046 Factura:F5839 Patrimonio:2560015001517	19,410.28
1246 52653356W011015 0278	Radio Portátil EADS Modelo:TPH700 Serie:RA3055KAD09152302337 Factura:F5839 Patrimonio:2560015001518	19,410.28
1246 52653356W011015 0279	Radio Portátil EADS Modelo:TPH700 Serie:RA3055KAD09152400283 Factura:F5839 Patrimonio:2560015001519	19,410.28
1246 52653356W011015 0280	Radio Portátil EADS Modelo:TPH700 Serie:RA3055KAD09152402113 Factura:F5839 Patrimonio:2560015001520	19,410.28
1246 52653356W011015 0281	Radio Portátil EADS Modelo:TPH700 Serie:RA3055KAD09152501308 Factura:F5839 Patrimonio:2560015001521	19,410.28
1246 52653356W011015 0282	Radio Portátil EADS Modelo:TPH700 Serie:RA3055KAD09152800380 Factura:F5839 Patrimonio:2560015001522	19,410.28
1246 52653356W011015 0284	Radio Portátil EADS Modelo:TPH700 Serie:RA3055KAD09152400199 Factura:F5839 Patrimonio:2560015001524	19,410.28

SISTEMA CONTABLE 2022
RELACIÓN DE BIENES MUEBLES QUE COMPONEN SU PATRIMONIO
Cuenta Pública al 31 de diciembre de 2022

Página 348 de 371

Hora: 10:20:25a. m.

Fecha: 14/02/2023

Código	Descripción del Bien	Valor en Libros
1246 52653356W011015 0285	Radio Portátil EADS Modelo:TPH700 Serie:RA3055KAD09152302373 Factura:F5839 Patrimonio:2560015001525	19,410.28
1246 52653356W011015 0286	Radio Portátil EADS Modelo:TPH700 Serie:RA3055KAD09152400284 Factura:F5839 Patrimonio:2560015001526	19,410.28
1246 52653356W011015 0287	Radio Portátil EADS Modelo:TPH700 Serie:RA3055KAD091524002 Factura:F5839 Patrimonio:2560015001527	19,410.28
1246 52653356W011015 0288	Radio Portátil EADS Modelo:TPH700 Serie:RA3055KAD09152402096 Factura:F5839 Patrimonio:2560015001528	19,410.28
1246 52653356W011015 0289	Radio Portátil EADS Modelo:TPH700 Serie:RA3055KAD09152402117 Factura:F5839 Patrimonio:2560015001529	19,410.28
1246 52653356W011015 0290	Radio Portátil EADS Modelo:TPH700 Serie:RA3055KAD09152501313 Factura:F5839 Patrimonio:2560015001530	19,410.28
1246 52653356W011015 0291	Radio Portátil EADS Modelo:TPH700 Serie:RA3055KAD09152402059 Factura:F5839 Patrimonio:2560015001531	19,410.28
1246 52653356W011015 0292	Radio Portátil EADS Modelo:TPH700 Serie:RA3055KAD09152402040 Factura:F5839 Patrimonio:2560015001532	19,410.28
1246 52653356W011015 0293	Radio Portátil EADS Modelo:TPH700 Serie:RA3055KAD091524001 Factura:F5839 Patrimonio:2560015001533	19,410.28
1246 52653356W011015 0294	Radio Portátil EADS Modelo:TPH700 Serie:RA3055KAD09152501303 Factura:F5839 Patrimonio:2560015001534	19,410.28
1246 52653356W011015 0295	Radio Portátil EADS Modelo:TPH700 Serie:RA3055KAD09152402121 Factura:F5839 Patrimonio:2560015001535	19,410.28
1246 52653356W011015 0296	Radio Portátil EADS Modelo:TPH700 Serie:RA3055KAD09152402054 Factura:F5839 Patrimonio:2560015001536	19,410.28
1246 52653356W011015 0297	Radio Portátil EADS Modelo:TPH700 Serie:RA3055KAD09152402057 Factura:F5839 Patrimonio:2560015001537	19,410.28
1246 52653356W011015 0298	Radio Portátil EADS Modelo:TPH700 Serie:RA3055KAD09152302345 Factura:F5839 Patrimonio:2560015001538	19,410.28
1246 52653356W011015 0299	Radio Portátil EADS Modelo:TPH700 Serie:RA3055KAD09152501302 Factura:F5839 Patrimonio:2560015001539	19,410.28
1246 52653356W011015 0300	Radio Portátil EADS Modelo:TPH700 Serie:RA3055KAD09152402115 Factura:F5839 Patrimonio:2560015001540	19,410.28
1246 52653356W011015 0301	Radio Portátil EADS Modelo:TPH700 Serie:RA3055KAD09152402061 Factura:F5839 Patrimonio:2560015001541	19,410.28
1246 52653356W011015 0302	Radio Portátil EADS Modelo:TPH700 Serie:RA3055KAD09152400150 Factura:F5839 Patrimonio:2560015001542	19,410.28
1246 52653356W011015 0303	Radio Portátil EADS Modelo:TPH700 Serie:RA3055KAD09153102523 Factura:F5839 Patrimonio:2560015001543	19,410.28
1246 52653356W011015 0304	Radio Portátil EADS Modelo:TPH700 Serie:RA3055KAD09152800331 Factura:F5839 Patrimonio:2560015001544	19,410.28
1246 52653356W011015 0305	Radio Portátil EADS Modelo:TPH700 Serie:RA3055KAD09153102414 Factura:F5839 Patrimonio:2560015001545	19,410.28
1246 52653356W011015 0307	Radio Portátil EADS Modelo:TPH700 Serie:RA3055KAD09152402100 Factura:F5839 Patrimonio:2560015001547	19,410.28
1246 52653356W011015 0308	Radio Portátil EADS Modelo:TPH700 Serie:RA3055KAD09152402120 Factura:F5839 Patrimonio:2560015001548	19,410.28
1246 52653356W011015 0309	Radio Portátil EADS Modelo:TPH700 Serie:RA3055KAD091525012 Factura:F5839 Patrimonio:2560015001549	19,410.28
1246 52653356W011015 0310	Radio Portátil EADS Modelo:TPH700 Serie:RA3055KAD09152402035 Factura:F5839 Patrimonio:2560015001550	19,410.28
1246 52653356W011015 0311	Radio Portátil EADS Modelo:TPH700 Serie:RA3055KAD09152302382 Factura:F5839 Patrimonio:2560015001551	19,410.28
1246 52653356W011015 0312	Radio Portátil EADS Modelo:TPH700 Serie:RA3055KAD09152402029 Factura:F5839 Patrimonio:2560015001552	19,410.28

SISTEMA CONTABLE 2022
RELACIÓN DE BIENES MUEBLES QUE COMPONEN SU PATRIMONIO
Cuenta Pública al 31 de diciembre de 2022

Página 349 de 371

Hora: 10:20:25a. m.

Fecha: 14/02/2023

Código	Descripción del Bien	Valor en Libros
1246 52653356W011015 0313	Radio Portátil EADS Modelo:TPH700 Serie:RA3055KAD09152400142 Factura:F5839 Patrimonio:2560015001553	19,410.28
1246 52653356W011015 0314	Radio Portátil EADS Modelo:TPH700 Serie:RA3055KAD09152400146 Factura:F5839 Patrimonio:2560015001554	19,410.28
1246 52653356W011015 0315	Radio Portátil EADS Modelo:TPH700 Serie:RA3055KAD09152501297 Factura:F5839 Patrimonio:2560015001555	19,410.28
1246 52653356W011015 0316	Radio Portátil EADS Modelo:TPH700 Serie:RA3055KAD09152302333 Factura:F5839 Patrimonio:2560015001556	19,410.28
1246 52653356W011015 0317	Radio Portátil EADS Modelo:TPH700 Serie:RA3055KAD09152402022 Factura:F5839 Patrimonio:2560015001557	19,410.28
1246 52653356W011015 0318	Radio Portátil EADS Modelo:TPH700 Serie:RA3055KAD09152400141 Factura:F5839 Patrimonio:2560015001558	19,410.28
1246 52653356W011015 0319	Radio Portátil EADS Modelo:TPH700 Serie:RA3055KAD09152302340 Factura:F5839 Patrimonio:2560015001559	19,410.28
1246 52653356W011015 0320	Radio Portátil EADS Modelo:TPH700 Serie:RA3055KAD09152302327 Factura:F5839 Patrimonio:2560015001560	19,410.28
1246 52653356W011015 0321	Radio Portátil EADS Modelo:TPH700 Serie:RA3055KAD09152800361 Factura:F5839 Patrimonio:2560015001561	19,410.28
1246 52653356W011015 0322	Radio Portátil EADS Modelo:TPH700 Serie:RA3055KAD09153102514 Factura:F5839 Patrimonio:2560015001562	19,410.28
1246 52653356W011015 0323	Radio Portátil EADS Modelo:TPH700 Serie:RA3055KAD09152800334 Factura:F5839 Patrimonio:2560015001563	19,410.28
1246 52653356W011015 0324	Radio Portátil EADS Modelo:TPH700 Serie:RA3055KAD09152800382 Factura:F5839 Patrimonio:2560015001564	19,410.28
1246 52653356W011015 0325	Radio Portátil EADS Modelo:TPH700 Serie:RA3055KAD091531024 Factura:F5839 Patrimonio:2560015001565	19,410.28
1246 52653356W011015 0326	Radio Portátil EADS Modelo:TPH700 Serie:RA3055KAD09152800374 Factura:F5839 Patrimonio:2560015001566	19,410.28
1246 52653356W011016 0001	Camara IP de Video Vigilancia PTZ de Domo,Marca:DAHUA,Modelo:DH-SD6C230TN-HN,Fact.A 5, Serie: 1M0101CPAN00021	104,374.68
1246 52653356W011016 0002	Camara IP de Video Vigilancia PTZ de Domo,Marca:DAHUA,Modelo:DH-SD6C230TN-HN,Fact.A 5, Serie: 1M0101CPAN00025	102,815.64
1246 52653356W011016 0003	Camara IP de Video Vigilancia PTZ de Domo,Marca:DAHUA,Modelo:DH-SD6C230TN-HN,Fact.A 5, Serie: 1M0101CPAN00030	102,815.64
1246 52653356W011016 0004	Camara IP de Video Vigilancia PTZ de Domo,Marca:DAHUA,Modelo:DH-SD6C230TN-HN,Fact.A 5,Serie: 1M0101CPAN00039	102,815.64
1246 52653356W011016 0005	Camara IP de Video Vigilancia PTZ de Domo,Marca:DAHUA,Modelo:DH-SD6C230TN-HN,Fact.A 5, Serie:1M0101CPAN00047	102,815.64
1246 52653356W011016 0006	Camara IP de Video Vigilancia PTZ de Domo,Marca:DAHUA,Modelo:DH-SD6C230TN-HN,Fact.A 5,Serie :1M0101CPAN00010	102,815.64
1246 52653356W011016 0007	Camara IP de Video Vigilancia PTZ de Domo,Marca:DAHUA,Modelo:DH-SD6C230TN-HN,Fact.A 5, Serie: 1M0101CPAN00019	102,815.64
1246 52653356W011016 0008	Camara IP de Video Vigilancia PTZ de Domo,Marca:DAHUA,Modelo:DH-SD6C230TN-HN,Fact.A 5,Serie:1M0101CPAN00023	102,815.64
1246 52653356W011016 0009	Camara IP de Video Vigilancia PTZ de Domo,Marca:DAHUA,Modelo:DH-SD6C230TN-HN,Fact.A 5,Serie: 1M0101CPAN00029	102,815.64

SISTEMA CONTABLE 2022
RELACIÓN DE BIENES MUEBLES QUE COMPONEN SU PATRIMONIO
Cuenta Pública al 31 de diciembre de 2022

Página 350 de 371

Hora: 10:20:25a. m.

Fecha: 14/02/2023

Código	Descripción del Bien	Valor en Libros
1246 52653356W011016 0010	Camara IP de Video Vigilancia PTZ de Domo,Marca:DAHUA,Modelo:DH-SD6C230TN-HN,Fact.A 5,Serie:1M0101CPAN00037	102,815.64
1246 52653356W011016 0011	Camara IP de Video Vigilancia PTZ de Domo,Marca:DAHUA,Modelo:DH-SD6C230TN-HN,Fact.A 5,Serie:1M0101CPAN00045	43,945.44
1246 52653356W011016 0012	Camara IP de Video Vigilancia PTZ de Domo,Marca:DAHUA,Modelo:DH-SD6C230TN-HN,Fact.A 5,Serie:1M0101CPAN00048	43,945.44
1246 52653356W011016 0013	Camara IP de Video Vigilancia PTZ de Domo,Marca:DAHUA,Modelo:DH-SD6C230TN-HN,Fact.A 5,Serie:1J02E0BPAN00018	43,945.44
1246 52653356W011016 0014	Gabinete de Uso Multiple(Tipo Nema),Marca SBE TECH,Modelo SBE504025,Fact.A005,O.P.015 GaB--1	8,700.00
1246 52653356W011016 0015	Gabinete de Uso Multiple(Tipo Nema),Marca SBE TECH,Modelo SBE504025,Fact.A005,O.P.015 GaB--2	8,700.00
1246 52653356W011016 0016	Gabinete de Uso Multiple(Tipo Nema),Marca SBE TECH,Modelo SBE504025,Fact.A005,O.P.015 GaB--3	8,700.00
1246 52653356W011016 0017	Gabinete de Uso Multiple(Tipo Nema),Marca SBE TECH,Modelo SBE504025,Fact.A005,O.P.015 GaB--4	8,700.00
1246 52653356W011016 0018	Gabinete de Uso Multiple(Tipo Nema),Marca SBE TECH,Modelo SBE504025,Fact.A005,O.P.015 GaB--5	8,700.00
1246 52653356W011016 0019	Gabinete de Uso Multiple(Tipo Nema),Marca SBE TECH,Modelo SBE504025,Fact.A005,O.P.015 GaB--6	8,700.00
1246 52653356W011016 0020	Gabinete de Uso Multiple(Tipo Nema),Marca SBE TECH,Modelo SBE504025,Fact.A005,O.P.015 GaB--7	8,700.00
1246 52653356W011016 0021	Gabinete de Uso Multiple(Tipo Nema),Marca SBE TECH,Modelo SBE504025,Fact.A005,O.P.015 GaB--8	8,700.00
1246 52653356W011016 0022	Gabinete de Uso Multiple(Tipo Nema),Marca SBE TECH,Modelo SBE504025,Fact.A005,O.P.015 GaB--9	8,700.00
1246 52653356W011016 0023	Gabinete de Uso Multiple(Tipo Nema),Marca SBE TECH,Modelo SBE504025,Fact.A005,O.P.015 GaB--10	8,700.00
1246 52653356W011016 0024	Gabinete de Uso Multiple(Tipo Nema),Marca SBE TECH,Modelo SBE504025,Fact.A005,O.P.015 GaB--11	8,700.00
1246 52653356W011016 0025	Gabinete de Uso Multiple(Tipo Nema),Marca SBE TECH,Modelo SBE504025,Fact.A005,O.P.015 GaB--12	8,700.00
1246 52653356W011016 0026	Gabinete de Uso Multiple(Tipo Nema),Marca SBE TECH,Modelo SBE504025,Fact.A005,O.P.015 GaB--13	8,700.00
1246 52653356W011016 0027	Gabinete de Uso Multiple(Tipo Nema),Marca SBE TECH,Modelo SBE504025,Fact.A005,O.P.015 GaB--14	8,700.00
1246 52653356W011016 0028	Gabinete de Uso Multiple(Tipo Nema),Marca SBE TECH,Modelo SBE504025,Fact.A005,O.P.015 GaB--15	8,700.00
1246 52653356W011016 0029	Gabinete de Uso Multiple(Tipo Nema),Marca SBE TECH,Modelo SBE504025,Fact.A005,O.P.015 GaB--16	8,700.00
1246 52653356W011016 0030	Gabinete de Uso Multiple(Tipo Nema),Marca SBE TECH,Modelo SBE504025,Fact.A005,O.P.015 GaB--17	8,700.00
1246 52653356W011016 0031	Gabinete de Uso Multiple(Tipo Nema),Marca SBE TECH,Modelo SBE504025,Fact.A005,O.P.015 GaB--18	8,700.00
1246 52653356W011016 0032	Gabinete de Uso Multiple(Tipo Nema),Marca SBE TECH,Modelo SBE504025,Fact.A005,O.P.015 GaB--19	8,700.00
1246 52653356W011016 0033	Gabinete de Uso Multiple(Tipo Nema),Marca SBE TECH,Modelo SBE504025,Fact.A005,O.P.015 GaB--20	8,700.00
1246 52653356W011016 0034	Gabinete de Uso Multiple(Tipo Nema),Marca SBE TECH,Modelo SBE504025,Fact.A005,O.P.015 GaB--21	8,700.00

SISTEMA CONTABLE 2022
RELACIÓN DE BIENES MUEBLES QUE COMPONEN SU PATRIMONIO
Cuenta Pública al 31 de diciembre de 2022

Página 351 de 371

Hora: 10:20:25a. m.

Fecha: 14/02/2023

Código	Descripción del Bien	Valor en Libros
1246 52653356W011016 0035	Gabinete de Uso Multiple(Tipo Nema),Marca SBE TECH,Modelo SBE504025,Fact.A005,O.P.015 GaB--22	8,700.00
1246 52653356W011016 0036	Gabinete de Uso Multiple(Tipo Nema),Marca SBE TECH,Modelo SBE504025,Fact.A005,O.P.015 GaB--23	8,700.00
1246 52653356W011016 0037	Gabinete de Uso Multiple(Tipo Nema),Marca SBE TECH,Modelo SBE504025,Fact.A005,O.P.015 GaB--24	8,700.00
1246 52653356W011016 0038	Gabinete de Uso Multiple(Tipo Nema),Marca SBE TECH,Modelo SBE504025,Fact.A005,O.P.015 GaB--25	8,700.00
1246 52653356W011016 0039	Gabinete de Uso Multiple(Tipo Nema),Marca SBE TECH,Modelo SBE504025,Fact.A005,O.P.015 GaB--26	8,700.00
1246 52653356W011016 0040	Gabinete de Uso Multiple(Tipo Nema),Marca SBE TECH,Modelo SBE504025,Fact.A005,O.P.015 GaB--28	8,700.00
1246 52653356W011016 0041	Gabinete de Uso Multiple(Tipo Nema),Marca SBE TECH,Modelo SBE504025,Fact.A005,O.P.015 GaB--27	8,700.00
1246 52653356W011016 0042	Gabinete de Uso Multiple(Tipo Nema),Marca SBE TECH,Modelo SBE504025,Fact.A005,O.P.015 GaB--29	8,700.00
1246 52653356W011016 0043	Gabinete de Uso Multiple(Tipo Nema),Marca SBE TECH,Modelo SBE504025,Fact.A005,O.P.015 GaB--30	8,700.00
1246 52653356W011016 0044	Gabinete de Uso Multiple(Tipo Nema),Marca SBE TECH,Modelo SBE504025,Fact.A005,O.P.015 GaB--31	8,700.00
1246 52653356W011016 0045	Gabinete de Uso Multiple(Tipo Nema),Marca SBE TECH,Modelo SBE504025,Fact.A005,O.P.015 GaB--32	8,700.00
1246 52653356W011016 0046	Gabinete de Uso Multiple(Tipo Nema),Marca SBE TECH,Modelo SBE504025,Fact.A005,O.P.015 GaB--33	8,700.00
1246 52653356W011016 0047	Gabinete de Uso Multiple(Tipo Nema),Marca SBE TECH,Modelo SBE504025,Fact.A005,O.P.015 GaB--34	8,700.00
1246 52653356W011016 0048	Gabinete de Uso Multiple(Tipo Nema),Marca SBE TECH,Modelo SBE504025,Fact.A005,O.P.015 GaB--35	29,603.17
1246 52653356W011016 0049	Sistema de Grabación de Voz TELEVOX,Factura F000893 Serie: MJ03TBYD, 1631 y 44T2303	813,067.00
1246 52653356W011016 0050	Sistema de Grabación de Voz TELEVOX,Factura F000893Serie: MJ03TBY1, 1632 y 44LU517.	743,466.50
1246 52653356W011016 0051	Sistema de Grabación de Voz TELEVOX,Factura F000893 Serie: MJ03TBY6, 4639 y 44T0895	743,466.50
1246 52653356W011016 0052	Torre de Comunicación Metalica tipo AT-60R de 60mts de altura s/s,Marca ATAR,Fact. A 150 de fecha 05 de Octubre de 2016,O.P.074.	900,000.00
1246 52653356W011017 0001	Camara IP. DAHUA, Marca DAHUA DH-SD6C430U-HN,F000081 O.P. 007 ,C01	52,838.00
1246 52653356W011017 0002	Camara IP. DAHUA, Marca DAHUA DH-SD6C430U-HN,F000081 O.P. 007 ,C02	52,838.00
1246 52653356W011017 0003	Camara IP. DAHUA, Marca DAHUA DH-SD6C430U-HN,F000081 O.P. 007 ,C03	75,864.00
1246 52653356W011017 0004	Camara IP. DAHUA, Marca DAHUA DH-SD6C430U-HN,F000081 O.P. 007 ,C04	52,838.00
1246 52653356W011017 0005	Camara IP. DAHUA, Marca DAHUA DH-SD6C430U-HN,F000081 O.P. 007 ,C05	52,838.00
1246 52653356W011017 0006	Camara IP. DAHUA, Marca DAHUA DH-SD6C430U-HN,F000081 O.P. 007 ,C06	52,838.00
1246 52653356W011017 0007	Camara IP. DAHUA, Marca DAHUA DH-SD6C430U-HN,F000081 O.P. 007 ,C07	52,838.00
1246 52653356W011017 0008	Camara IP. DAHUA, Marca DAHUA DH-SD6C430U-HN,F000081 O.P. 007 ,C08	52,838.00
1246 52653356W011017 0009	Camara IP. DAHUA, Marca DAHUA DH-SD6C430U-HN,F000081 O.P. 007 ,C09	52,838.00
1246 52653356W011017 0010	Camara IP. DAHUA, Marca DAHUA DH-SD6C430U-HN,F000081 O.P. 007 ,C10	52,838.00
1246 52653356W011017 0011	Camara IP. DAHUA, Marca DAHUA DH-SD6C430U-HN,F000081 O.P. 007 ,C11	52,838.00
1246 52653356W011017 0012	Camara IP. DAHUA, Marca DAHUA DH-SD6C430U-HN,F000081 O.P. 007 ,C12	52,838.00
1246 52653356W011017 0013	Camara IP. DAHUA, Marca DAHUA DH-SD6C430U-HN,F000081 O.P. 007 ,C13	52,838.00
1246 52653356W011017 0014	Camara IP. DAHUA, Marca DAHUA DH-SD6C430U-HN,F000081 O.P. 007 ,C14	52,838.00
1246 52653356W011017 0015	Camara IP. DAHUA, Marca DAHUA DH-SD6C430U-HN,F000081 O.P. 007 ,C15	52,838.00

SISTEMA CONTABLE 2022
RELACIÓN DE BIENES MUEBLES QUE COMPONEN SU PATRIMONIO
Cuenta Pública al 31 de diciembre de 2022

Página 352 de 371

Hora: 10:20:25a. m.

Fecha: 14/02/2023

Código	Descripción del Bien	Valor en Libros
1246 52653356W011017 0016	Camara IP. DAHUA, Marca DAHUA DH-SD6C430U-HN,F000081 O.P. 007 ,C16	52,838.00
1246 52653356W011017 0017	Camara IP. DAHUA, Marca DAHUA DH-SD6C430U-HN,F000081 O.P. 007 ,C17	52,838.00
1246 52653356W011017 0018	Camara IP. DAHUA, Marca DAHUA DH-SD6C430U-HN,F000081 O.P. 007 ,C18	52,838.00
1246 52653356W011017 0019	Camara IP. DAHUA, Marca DAHUA DH-SD6C430U-HN,F000081 O.P. 007 ,C19	52,838.00
1246 52653356W011017 0020	Camara IP. DAHUA, Marca DAHUA DH-SD6C430U-HN,F000081 O.P. 007 ,C20	52,838.00
1246 52653356W011017 0021	Camara IP. DAHUA, Marca DAHUA DH-SD6C430U-HN,F000081 O.P. 007 ,C21	52,838.00
1246 52653356W011017 0022	Camara IP. DAHUA, Marca DAHUA DH-SD6C430U-HN,F000081 O.P. 007 ,C22	52,838.00
1246 52653356W011017 0023	Camara IP. DAHUA, Marca DAHUA DH-SD6C430U-HN,F000081 O.P. 007 ,C23	52,838.00
1246 52653356W011017 0024	Camara IP. DAHUA, Marca DAHUA DH-SD6C430U-HN,F000081 O.P. 007 ,C24	52,838.00
1246 52653356W011017 0025	Camara IP. DAHUA, Marca DAHUA DH-SD6C430U-HN,F000081 O.P. 007 ,C25	52,838.00
1246 52653356W011017 0026	Camara IP. DAHUA, Marca DAHUA DH-SD6C430U-HN,F000081 O.P. 007 ,C26	52,838.00
1246 52653356W011017 0027	Camara IP. DAHUA, Marca DAHUA DH-SD6C430U-HN,F000081 O.P. 007 ,C27	52,838.00
1246 52653356W011017 0028	Camara IP. DAHUA, Marca DAHUA DH-SD6C430U-HN,F000081 O.P. 007 ,C28	52,838.00
1246 52653356W011017 0029	Camara IP. DAHUA, Marca DAHUA DH-SD6C430U-HN,F000081 O.P. 007 ,C29	52,838.00
1246 52653356W011017 0030	Camara IP. DAHUA, Marca DAHUA DH-SD6C430U-HN,F000081 O.P. 007 ,C30	52,838.00
1246 52653356W011017 0031	Camara IP. DAHUA, Marca DAHUA DH-SD6C430U-HN,F000081 O.P. 007 ,C31	52,838.00
1246 52653356W011017 0032	Camara IP. DAHUA, Marca DAHUA DH-SD6C430U-HN,F000081 O.P. 007 ,C32	52,838.00
1246 52653356W011017 0033	Camara IP. DAHUA, Marca DAHUA DH-SD6C430U-HN,F000081 O.P. 007 ,C33	52,838.00
1246 52653356W011017 0034	Camara IP. DAHUA, Marca DAHUA DH-SD6C430U-HN,F000081 O.P. 007 ,C34	52,838.00
1246 52653356W011017 0035	Camara IP. DAHUA, Marca DAHUA DH-SD6C430U-HN,F000081 O.P. 007 ,C35	52,838.00
1246 52653356W011017 0036	Camara IP. DAHUA, Marca DAHUA DH-SD6C430U-HN,F000081 O.P. 007 ,C36	52,838.00
1246 52653356W011017 0037	Camara IP. DAHUA, Marca DAHUA DH-SD6C430U-HN,F000081 O.P. 007 ,C37	52,838.00
1246 52653356W011017 0038	Poste para video vigilancia, altura 10 metros,F000081 O.P. 007 ,P01	82,882.00
1246 52653356W011017 0039	Poste para video vigilancia, altura 10 metros,F000081 O.P. 007 ,P02	82,882.00
1246 52653356W011017 0040	Poste para video vigilancia, altura 10 metros,F000081 O.P. 007 ,P03	82,882.00
1246 52653356W011017 0041	Poste para video vigilancia, altura 10 metros,F000081 O.P. 007 ,P04	82,882.00
1246 52653356W011017 0042	Poste para video vigilancia, altura 10 metros,F000081 O.P. 007 ,P05	82,882.00
1246 52653356W011017 0043	Poste para video vigilancia, altura 10 metros,F000081 O.P. 007 ,P06	82,882.00
1246 52653356W011017 0044	Poste para video vigilancia, altura 10 metros,F000081 O.P. 007 ,P07	82,882.00
1246 52653356W011017 0045	Poste para video vigilancia, altura 10 metros,F000081 O.P. 007 ,P08	82,882.00
1246 52653356W011017 0046	Poste para video vigilancia, altura 10 metros,F000081 O.P. 007 ,P09	82,882.00
1246 52653356W011017 0047	Poste para video vigilancia, altura 10 metros,F000081 O.P. 007 ,P10	82,882.00
1246 52653356W011017 0048	Poste para video vigilancia, altura 10 metros,F000081 O.P. 007 ,P11	82,882.00
1246 52653356W011017 0049	Poste para video vigilancia, altura 10 metros,F000081 O.P. 007 ,P12	82,882.00
1246 52653356W011017 0050	Poste para video vigilancia, altura 10 metros,F000081 O.P. 007 ,P13	82,882.00
1246 52653356W011017 0051	Poste para video vigilancia, altura 10 metros,F000081 O.P. 007 ,P14	82,882.00
1246 52653356W011017 0052	Poste para video vigilancia, altura 10 metros,F000081 O.P. 007 ,P15	82,882.00
1246 52653356W011017 0053	Poste para video vigilancia, altura 10 metros,F000081 O.P. 007 ,P16	82,882.00
1246 52653356W011017 0054	Poste para video vigilancia, altura 10 metros,F000081 O.P. 007 ,P17	82,882.00
1246 52653356W011017 0055	Poste para video vigilancia, altura 10 metros,F000081 O.P. 007 ,P18	82,882.00
1246 52653356W011017 0056	Poste para video vigilancia, altura 10 metros,F000081 O.P. 007 ,P19	82,882.00
1246 52653356W011017 0057	Poste para video vigilancia, altura 10 metros,F000081 O.P. 007 ,P20	82,882.00

SISTEMA CONTABLE 2022
RELACIÓN DE BIENES MUEBLES QUE COMPONEN SU PATRIMONIO
Cuenta Pública al 31 de diciembre de 2022

Página 353 de 371

Hora: 10:20:25a. m.

Fecha: 14/02/2023

Código	Descripción del Bien	Valor en Libros
1246 52653356W011017 0058	Poste para video vigilancia, altura 10 metros,F000081 O.P. 007 ,P21	82,882.00
1246 52653356W011017 0059	Poste para video vigilancia, altura 10 metros,F000081 O.P. 007 ,P22	82,882.00
1246 52653356W011017 0060	Poste para video vigilancia, altura 10 metros,F000081 O.P. 007 ,P23	82,882.00
1246 52653356W011017 0061	Poste para video vigilancia, altura 10 metros,F000081 O.P. 007 ,P24	82,882.00
1246 52653356W011017 0062	Poste para video vigilancia, altura 10 metros,F000081 O.P. 007 ,P25	82,882.00
1246 52653356W011017 0063	Gabinete de usos múltiples (Tipo Nema). DSE DSE TXG5070,F000081 O.P. 007 ,P01	11,466.60
1246 52653356W011017 0064	Gabinete de usos múltiples (Tipo Nema). DSE DSE TXG5070,F000081 O.P. 007 ,P02	11,466.60
1246 52653356W011017 0065	Gabinete de usos múltiples (Tipo Nema). DSE DSE TXG5070,F000081 O.P. 007 ,P03	11,466.60
1246 52653356W011017 0066	Gabinete de usos múltiples (Tipo Nema). DSE DSE TXG5070,F000081 O.P. 007 ,P04	11,466.60
1246 52653356W011017 0067	Gabinete de usos múltiples (Tipo Nema). DSE DSE TXG5070,F000081 O.P. 007 ,P05	11,466.60
1246 52653356W011017 0068	Gabinete de usos múltiples (Tipo Nema). DSE DSE TXG5070,F000081 O.P. 007 ,P06	11,466.60
1246 52653356W011017 0069	Gabinete de usos múltiples (Tipo Nema). DSE DSE TXG5070,F000081 O.P. 007 ,P07	11,466.60
1246 52653356W011017 0070	Gabinete de usos múltiples (Tipo Nema). DSE DSE TXG5070,F000081 O.P. 007 ,P08	11,466.60
1246 52653356W011017 0071	Gabinete de usos múltiples (Tipo Nema). DSE DSE TXG5070,F000081 O.P. 007 ,P09	11,466.60
1246 52653356W011017 0072	Gabinete de usos múltiples (Tipo Nema). DSE DSE TXG5070,F000081 O.P. 007 ,P10	11,466.60
1246 52653356W011017 0073	Gabinete de usos múltiples (Tipo Nema). DSE DSE TXG5070,F000081 O.P. 007 ,P11	11,466.60
1246 52653356W011017 0074	Gabinete de usos múltiples (Tipo Nema). DSE DSE TXG5070,F000081 O.P. 007 ,P12	11,466.60
1246 52653356W011017 0075	Gabinete de usos múltiples (Tipo Nema). DSE DSE TXG5070,F000081 O.P. 007 ,P13	11,466.60
1246 52653356W011017 0076	Gabinete de usos múltiples (Tipo Nema). DSE DSE TXG5070,F000081 O.P. 007 ,P14	11,466.60
1246 52653356W011017 0077	Gabinete de usos múltiples (Tipo Nema). DSE DSE TXG5070,F000081 O.P. 007 ,P15	11,466.60
1246 52653356W011017 0078	Gabinete de usos múltiples (Tipo Nema). DSE DSE TXG5070,F000081 O.P. 007 ,P16	11,466.60
1246 52653356W011017 0079	Gabinete de usos múltiples (Tipo Nema). DSE DSE TXG5070,F000081 O.P. 007 ,P17	11,466.60
1246 52653356W011017 0080	Gabinete de usos múltiples (Tipo Nema). DSE DSE TXG5070,F000081 O.P. 007 ,P18	11,466.60
1246 52653356W011017 0081	Gabinete de usos múltiples (Tipo Nema). DSE DSE TXG5070,F000081 O.P. 007 ,P19	11,466.60
1246 52653356W011017 0082	Gabinete de usos múltiples (Tipo Nema). DSE DSE TXG5070,F000081 O.P. 007 ,P20	11,466.60
1246 52653356W011017 0083	Gabinete de usos múltiples (Tipo Nema). DSE DSE TXG5070,F000081 O.P. 007 ,P21	11,466.60
1246 52653356W011017 0084	Gabinete de usos múltiples (Tipo Nema). DSE DSE TXG5070,F000081 O.P. 007 ,P22	11,466.60
1246 52653356W011017 0085	Gabinete de usos múltiples (Tipo Nema). DSE DSE TXG5070,F000081 O.P. 007 ,P23	11,466.60
1246 52653356W011017 0086	Gabinete de usos múltiples (Tipo Nema). DSE DSE TXG5070,F000081 O.P. 007 ,P24	11,466.60

SISTEMA CONTABLE 2022
RELACIÓN DE BIENES MUEBLES QUE COMPONEN SU PATRIMONIO
Cuenta Pública al 31 de diciembre de 2022

Página 354 de 371

Hora: 10:20:25a. m.

Fecha: 14/02/2023

Código	Descripción del Bien	Valor en Libros
1246 52653356W011017 0087	Gabinete de usos múltiples (Tipo Nema). DSE DSE TXG5070,F000081 O.P. 007 ,P25	11,466.60
1246 52653356W011017 0088	Gabinete de usos múltiples (Tipo Nema). DSE DSE TXG5070,F000081 O.P. 007 ,P26	11,466.60
1246 52653356W011017 0089	Gabinete de usos múltiples (Tipo Nema). DSE DSE TXG5070,F000081 O.P. 007 ,P27	11,466.60
1246 52653356W011017 0090	Gabinete de usos múltiples (Tipo Nema). DSE DSE TXG5070,F000081 O.P. 007 ,P28	11,466.60
1246 52653356W011017 0091	Gabinete de usos múltiples (Tipo Nema). DSE DSE TXG5070,F000081 O.P. 007 ,P29	11,466.60
1246 52653356W011017 0092	Gabinete de usos múltiples (Tipo Nema). DSE DSE TXG5070,F000081 O.P. 007 ,P30	11,466.60
1246 52653356W011017 0093	Gabinete de usos múltiples (Tipo Nema). DSE DSE TXG5070,F000081 O.P. 007 ,P31	11,466.60
1246 52653356W011017 0094	Gabinete de usos múltiples (Tipo Nema). DSE DSE TXG5070,F000081 O.P. 007 ,P32	11,466.60
1246 52653356W011017 0095	Gabinete de usos múltiples (Tipo Nema). DSE DSE TXG5070,F000081 O.P. 007 ,P33	11,466.60
1246 52653356W011017 0096	Gabinete de usos múltiples (Tipo Nema). DSE DSE TXG5070,F000081 O.P. 007 ,P34	11,466.60
1246 52653356W011017 0097	Gabinete de usos múltiples (Tipo Nema). DSE DSE TXG5070,F000081 O.P. 007 ,P35	11,466.60
1246 52653356W011017 0098	Gabinete de usos múltiples (Tipo Nema). DSE DSE TXG5070,F000081 O.P. 007 ,P36	11,466.60
1246 52653356W011017 0099	Gabinete de usos múltiples (Tipo Nema). DSE DSE TXG5070,F000081 O.P. 007 ,P37	11,466.60
1246 52653356W011017 0100	Gabinete de usos múltiples (Tipo Nema). DSE DSE TXG5070,F000081 O.P. 007 ,P38	11,466.60
1246 52653356W011017 0101	Gabinete de usos múltiples (Tipo Nema). DSE DSE TXG5070,F000081 O.P. 007 ,P39	11,466.60
1246 52653356W011017 0102	Gabinete de usos múltiples (Tipo Nema). DSE DSE TXG5070,F000081 O.P. 007 ,P40	11,466.60
1246 52653356W011017 0103	Gabinete de usos múltiples (Tipo Nema). DSE DSE TXG5070,F000081 O.P. 007 ,P41	11,466.60
1246 52653356W011017 0104	Enlace inalámbrico para transmisión de datos Punto PTP RADWIN RADWIN RW-2049-D200 EI-01	266,800.00
1246 52653356W011017 0105	Enlace inalámbrico para transmisión de datos Punto PTP RADWIN RADWIN RW-2049-D200 EI-02	266,800.00
1246 52653356W011017 0106	Enlace inalámbrico para transmisión de datos Suscriptores (SU) con antena integrada RADWIN RW-5505-9A54,F000081 O.P. 007 ,P01	23,142.00
1246 52653356W011017 0107	Enlace inalámbrico para transmisión de datos Suscriptores (SU) con antena integrada RADWIN RW-5505-9A54,F000081 O.P. 007 ,P02	23,142.00
1246 52653356W011017 0108	Enlace inalámbrico para transmisión de datos Suscriptores (SU) con antena integrada RADWIN RW-5505-9A54,F000081 O.P. 007 ,P03	23,142.00
1246 52653356W011017 0109	Enlace inalámbrico para transmisión de datos Suscriptores (SU) con antena integrada RADWIN RW-5505-9A54,F000081 O.P. 007 ,P04	23,142.00
1246 52653356W011017 0110	Enlace inalámbrico para transmisión de datos Suscriptores (SU) con antena integrada RADWIN RW-5505-9A54,F000081 O.P. 007 ,P05	23,142.00
1246 52653356W011017 0111	Enlace inalámbrico para transmisión de datos Suscriptores (SU) con antena integrada RADWIN RW-5505-9A54,F000081 O.P. 007 ,P06	23,142.00
1246 52653356W011017 0112	Enlace inalámbrico para transmisión de datos Suscriptores (SU) con antena integrada RADWIN RW-5505-9A54,F000081 O.P. 007 ,P07	23,142.00
1246 52653356W011017 0113	Enlace inalámbrico para transmisión de datos Suscriptores (SU) con antena integrada RADWIN RW-5505-9A54,F000081 O.P. 007 ,P08	23,142.00

SISTEMA CONTABLE 2022
RELACIÓN DE BIENES MUEBLES QUE COMPONEN SU PATRIMONIO
Cuenta Pública al 31 de diciembre de 2022

Página 355 de 371

Hora: 10:20:25a. m.

Fecha: 14/02/2023

Código	Descripción del Bien	Valor en Libros
1246 52653356W011017 0114	Enlace inalámbrico para transmisión de datos Suscriptores (SU) con antena integrada RADWIN RW-5505-9A54,F000081 O.P. 007 ,P09	23,142.00
1246 52653356W011017 0115	Enlace inalámbrico para transmisión de datos Suscriptores (SU) con antena integrada RADWIN RW-5505-9A54,F000081 O.P. 007 ,P10	23,142.00
1246 52653356W011017 0116	Enlace inalámbrico para transmisión de datos Suscriptores (SU) con antena integrada RADWIN RW-5505-9A54,F000081 O.P. 007 ,P11	23,142.00
1246 52653356W011017 0117	Enlace inalámbrico para transmisión de datos Suscriptores (SU) con antena integrada RADWIN RW-5505-9A54,F000081 O.P. 007 ,P12	23,142.00
1246 52653356W011017 0118	Enlace inalámbrico para transmisión de datos Suscriptores (SU) con antena integrada RADWIN RW-5505-9A54,F000081 O.P. 007 ,P13	23,142.00
1246 52653356W011017 0119	Enlace inalámbrico para transmisión de datos Suscriptores (SU) con antena integrada RADWIN RW-5505-9A54,F000081 O.P. 007 ,P14	23,142.00
1246 52653356W011017 0120	Enlace inalámbrico para transmisión de datos Suscriptores (SU) con antena integrada RADWIN RW-5505-9A54,F000081 O.P. 007 ,P15	23,142.00
1246 52653356W011017 0121	Enlace inalámbrico para transmisión de datos Suscriptores (SU) con antena integrada RADWIN RW-5505-9A54,F000081 O.P. 007 ,P16	23,142.00
1246 52653356W011017 0122	Enlace inalámbrico para transmisión de datos Suscriptores (SU) con antena integrada RADWIN RW-5505-9A54,F000081 O.P. 007 ,P17	23,142.00
1246 52653356W011017 0123	Cámaras IP. MARCA DAHUA MODELO DH-SD6C430U-HN FACT. F536,OPPC 026 CAMARA 1	52,780.00
1246 52653356W011017 0124	Cámaras IP. MARCA DAHUA MODELO DH-SD6C430U-HN FACT. F536,OPPC 026 CAMARA 2	52,780.00
1246 52653356W011017 0125	Cámaras IP. MARCA DAHUA MODELO DH-SD6C430U-HN FACT. F536,OPPC 026 CAMARA 3	52,780.00
1246 52653356W011017 0126	Cámaras IP. MARCA DAHUA MODELO DH-SD6C430U-HN FACT. F536,OPPC 026 CAMARA 4	52,780.00
1246 52653356W011017 0127	Cámaras IP. MARCA DAHUA MODELO DH-SD6C430U-HN FACT. F536,OPPC 026 CAMARA 5	52,780.00
1246 52653356W011017 0128	Cámaras IP. MARCA DAHUA MODELO DH-SD6C430U-HN FACT. F536,OPPC 026 CAMARA 6	52,780.00
1246 52653356W011017 0129	Cámaras IP. MARCA DAHUA MODELO DH-SD6C430U-HN FACT. F536,OPPC 026 CAMARA 7	52,780.00
1246 52653356W011017 0130	Cámaras IP. MARCA DAHUA MODELO DH-SD6C430U-HN FACT. F536,OPPC 026 CAMARA 8	52,780.00
1246 52653356W011017 0131	Cámaras IP. MARCA DAHUA MODELO DH-SD6C430U-HN FACT. F536,OPPC 026 CAMARA 9	52,780.00
1246 52653356W011017 0132	Cámaras IP. MARCA DAHUA MODELO DH-SD6C430U-HN FACT. F536,OPPC 026 CAMARA 10	52,780.00
1246 52653356W011017 0133	Cámaras IP. MARCA DAHUA MODELO DH-SD6C430U-HN FACT. F536,OPPC 026 CAMARA 11	52,780.00
1246 52653356W011017 0134	Cámaras IP. MARCA DAHUA MODELO DH-SD6C430U-HN FACT. F536,OPPC 026 CAMARA 12	52,780.00
1246 52653356W011017 0135	Cámaras IP. MARCA DAHUA MODELO DH-SD6C430U-HN FACT. F536,OPPC 026 CAMARA 13	52,780.00
1246 52653356W011017 0136	Cámaras IP. MARCA DAHUA MODELO DH-SD6C430U-HN FACT. F536,OPPC 026 CAMARA 14	52,780.00
1246 52653356W011017 0137	Cámaras IP. MARCA DAHUA MODELO DH-SD6C430U-HN FACT. F536,OPPC 026 CAMARA 15	52,780.00
1246 52653356W011017 0138	Cámaras IP. MARCA DAHUA MODELO DH-SD6C430U-HN FACT. F536,OPPC 026 CAMARA 16	52,780.00
1246 52653356W011017 0139	Cámaras IP. MARCA DAHUA MODELO DH-SD6C430U-HN FACT. F536,OPPC 026 CAMARA 17	52,780.00
1246 52653356W011017 0140	Cámaras IP. MARCA DAHUA MODELO DH-SD6C430U-HN FACT. F536,OPPC 026 CAMARA 18	52,780.00

SISTEMA CONTABLE 2022
RELACIÓN DE BIENES MUEBLES QUE COMPONEN SU PATRIMONIO
Cuenta Pública al 31 de diciembre de 2022

Página 356 de 371

Hora: 10:20:25a. m.

Fecha: 14/02/2023

Código	Descripción del Bien	Valor en Libros
1246 52653356W011017 0141	Cámaras IP. MARCA DAHUA MODELO DH-SD6C430U-HN FACT. F536,OPPC 026 CAMARA 19	52,780.00
1246 52653356W011017 0142	Cámaras IP. MARCA DAHUA MODELO DH-SD6C430U-HN FACT. F536,OPPC 026 CAMARA 20	52,780.00
1246 52653356W011017 0143	Cámaras IP. MARCA DAHUA MODELO DH-SD6C430U-HN FACT. F536,OPPC 026 CAMARA 21	52,780.00
1246 52653356W011017 0144	Cámaras IP. MARCA DAHUA MODELO DH-SD6C430U-HN FACT. F536,OPPC 026 CAMARA 22	52,780.00
1246 52653356W011017 0145	Cámaras IP. MARCA DAHUA MODELO DH-SD6C430U-HN FACT. F536,OPPC 026 CAMARA 23	52,780.00
1246 52653356W011017 0146	Cámaras IP. MARCA DAHUA MODELO DH-SD6C430U-HN FACT. F536,OPPC 026 CAMARA 24	52,780.00
1246 52653356W011017 0147	Cámaras IP. MARCA DAHUA MODELO DH-SD6C430U-HN FACT. F536,OPPC 026 CAMARA 25	52,780.00
1246 52653356W011017 0148	Cámaras IP. MARCA DAHUA MODELO DH-SD6C430U-HN FACT. F536,OPPC 026 CAMARA 26	52,780.00
1246 52653356W011017 0149	Cámaras IP. MARCA DAHUA MODELO DH-SD6C430U-HN FACT. F536,OPPC 026 CAMARA 27	52,780.00
1246 52653356W011017 0150	Cámaras IP. MARCA DAHUA MODELO DH-SD6C430U-HN FACT. F536,OPPC 026 CAMARA 28	52,780.00
1246 52653356W011017 0151	Cámaras IP. MARCA DAHUA MODELO DH-SD6C430U-HN FACT. F536,OPPC 026 CAMARA 29	52,780.00
1246 52653356W011017 0152	Cámaras IP. MARCA DAHUA MODELO DH-SD6C430U-HN FACT. F536,OPPC 026 CAMARA 30	52,780.00
1246 52653356W011017 0153	Cámaras IP. MARCA DAHUA MODELO DH-SD6C430U-HN FACT. F536,OPPC 026 CAMARA 31	52,780.00
1246 52653356W011017 0154	Cámaras IP. MARCA DAHUA MODELO DH-SD6C430U-HN FACT. F536,OPPC 026 CAMARA 32	52,780.00
1246 52653356W011017 0155	Cámaras IP. MARCA DAHUA MODELO DH-SD6C430U-HN FACT. F536,OPPC 026 CAMARA 33	52,780.00
1246 52653356W011017 0156	Cámaras IP. MARCA DAHUA MODELO DH-SD6C430U-HN FACT. F536,OPPC 026 CAMARA 34	52,780.00
1246 52653356W011017 0157	Cámaras IP. MARCA DAHUA MODELO DH-SD6C430U-HN FACT. F536,OPPC 026 CAMARA 35	52,780.00
1246 52653356W011017 0158	Cámaras IP. MARCA DAHUA MODELO DH-SD6C430U-HN FACT. F536,OPPC 026 CAMARA 36	52,780.00
1246 52653356W011017 0159	Cámaras IP. MARCA DAHUA MODELO DH-SD6C430U-HN FACT. F536,OPPC 026 CAMARA 37	52,780.00
1246 52653356W011017 0160	Cámaras IP. MARCA DAHUA MODELO DH-SD6C430U-HN FACT. F536,OPPC 026 CAMARA 38	52,780.00
1246 52653356W011017 0161	Cámaras IP. MARCA DAHUA MODELO DH-SD6C430U-HN FACT. F536,OPPC 026 CAMARA 39	52,780.00
1246 52653356W011017 0162	Cámaras IP. MARCA DAHUA MODELO DH-SD6C430U-HN FACT. F536,OPPC 026 CAMARA 40	52,780.00
1246 52653356W011017 0163	Cámaras IP. MARCA DAHUA MODELO DH-SD6C430U-HN FACT. F536,OPPC 026 CAMARA 41	52,780.00
1246 52653356W011017 0164	Cámaras IP. MARCA DAHUA MODELO DH-SD6C430U-HN FACT. F536,OPPC 026 CAMARA 42	52,780.00
1246 52653356W011017 0165	Cámaras IP. MARCA DAHUA MODELO DH-SD6C430U-HN FACT. F536,OPPC 026 CAMARA 43	52,780.00
1246 52653356W011017 0166	Cámaras IP. MARCA DAHUA MODELO DH-SD6C430U-HN FACT. F536,OPPC 026 CAMARA 44	52,780.00
1246 52653356W011017 0167	Cámaras IP. MARCA DAHUA MODELO DH-SD6C430U-HN FACT. F536,OPPC 026 CAMARA 45	52,780.00

SISTEMA CONTABLE 2022
RELACIÓN DE BIENES MUEBLES QUE COMPONEN SU PATRIMONIO
Cuenta Pública al 31 de diciembre de 2022

Página 357 de 371

Hora: 10:20:25a. m.

Fecha: 14/02/2023

Código	Descripción del Bien	Valor en Libros
1246 52653356W011017 0168	Cámaras IP. MARCA DAHUA MODELO DH-SD6C430U-HN FACT. F536,OPPC 026 CAMARA 46	52,780.00
1246 52653356W011017 0169	Cámaras IP. MARCA DAHUA MODELO DH-SD6C430U-HN FACT. F536,OPPC 026 CAMARA 47	52,780.00
1246 52653356W011017 0170	Cámaras IP. MARCA DAHUA MODELO DH-SD6C430U-HN FACT. F536,OPPC 026 CAMARA 48	52,780.00
1246 52653356W011017 0171	Cámaras IP. MARCA DAHUA MODELO DH-SD6C430U-HN FACT. F536,OPPC 026 CAMARA 49	52,780.00
1246 52653356W011017 0172	Cámaras IP. MARCA DAHUA MODELO DH-SD6C430U-HN FACT. F536,OPPC 026 CAMARA 50	52,780.00
1246 52653356W011017 0173	Gabinete de Uso Múltiple (Tipo Nema). MARCA DSE MODELO TXG5070, FACT. F536,OPPC 026 ,GUM-1	11,478.20
1246 52653356W011017 0174	Gabinete de Uso Múltiple (Tipo Nema). MARCA DSE MODELO TXG5070, FACT. F536,OPPC 026 ,GUM-2	11,478.20
1246 52653356W011017 0175	Gabinete de Uso Múltiple (Tipo Nema). MARCA DSE MODELO TXG5070, FACT. F536,OPPC 026 ,GUM-3	11,478.20
1246 52653356W011017 0176	Gabinete de Uso Múltiple (Tipo Nema). MARCA DSE MODELO TXG5070, FACT. F536,OPPC 026 ,GUM-4	11,478.20
1246 52653356W011017 0177	Gabinete de Uso Múltiple (Tipo Nema). MARCA DSE MODELO TXG5070, FACT. F536,OPPC 026 ,GUM-5	11,478.20
1246 52653356W011017 0178	Gabinete de Uso Múltiple (Tipo Nema). MARCA DSE MODELO TXG5070, FACT. F536,OPPC 026 ,GUM-6	11,478.20
1246 52653356W011017 0179	Gabinete de Uso Múltiple (Tipo Nema). MARCA DSE MODELO TXG5070, FACT. F536,OPPC 026 ,GUM-7	11,478.20
1246 52653356W011017 0180	Gabinete de Uso Múltiple (Tipo Nema). MARCA DSE MODELO TXG5070, FACT. F536,OPPC 026 ,GUM-8	11,478.20
1246 52653356W011017 0181	Gabinete de Uso Múltiple (Tipo Nema). MARCA DSE MODELO TXG5070, FACT. F536,OPPC 026 ,GUM-9	11,478.20
1246 52653356W011017 0182	Gabinete de Uso Múltiple (Tipo Nema). MARCA DSE MODELO TXG5070, FACT. F536,OPPC 026 ,GUM-10	11,478.20
1246 52653356W011017 0183	Gabinete de Uso Múltiple (Tipo Nema). MARCA DSE MODELO TXG5070, FACT. F536,OPPC 026 ,GUM-11	11,478.20
1246 52653356W011017 0184	Gabinete de Uso Múltiple (Tipo Nema). MARCA DSE MODELO TXG5070, FACT. F536,OPPC 026 ,GUM-12	11,478.20
1246 52653356W011017 0185	Gabinete de Uso Múltiple (Tipo Nema). MARCA DSE MODELO TXG5070, FACT. F536,OPPC 026 ,GUM-13	11,478.20
1246 52653356W011017 0186	Gabinete de Uso Múltiple (Tipo Nema). MARCA DSE MODELO TXG5070, FACT. F536,OPPC 026 ,GUM-14	11,478.20
1246 52653356W011017 0187	Gabinete de Uso Múltiple (Tipo Nema). MARCA DSE MODELO TXG5070, FACT. F536,OPPC 026 ,GUM-15	11,478.20
1246 52653356W011017 0188	Gabinete de Uso Múltiple (Tipo Nema). MARCA DSE MODELO TXG5070, FACT. F536,OPPC 026 ,GUM-16	11,478.20
1246 52653356W011017 0189	Gabinete de Uso Múltiple (Tipo Nema). MARCA DSE MODELO TXG5070, FACT. F536,OPPC 026 ,GUM-17	11,478.20
1246 52653356W011017 0190	Gabinete de Uso Múltiple (Tipo Nema). MARCA DSE MODELO TXG5070, FACT. F536,OPPC 026 ,GUM-18	11,478.20
1246 52653356W011017 0191	Gabinete de Uso Múltiple (Tipo Nema). MARCA DSE MODELO TXG5070, FACT. F536,OPPC 026 ,GUM-19	11,478.20
1246 52653356W011017 0192	Gabinete de Uso Múltiple (Tipo Nema). MARCA DSE MODELO TXG5070, FACT. F536,OPPC 026 ,GUM-20	11,478.20
1246 52653356W011017 0193	Gabinete de Uso Múltiple (Tipo Nema). MARCA DSE MODELO TXG5070, FACT. F536,OPPC 026 ,GUM-21	11,478.20
1246 52653356W011017 0194	Gabinete de Uso Múltiple (Tipo Nema). MARCA DSE MODELO TXG5070, FACT. F536,OPPC 026 ,GUM-22	11,478.20

SISTEMA CONTABLE 2022
RELACIÓN DE BIENES MUEBLES QUE COMPONEN SU PATRIMONIO
Cuenta Pública al 31 de diciembre de 2022

Página 358 de 371

Hora: 10:20:25a. m.

Fecha: 14/02/2023

Código	Descripción del Bien	Valor en Libros
1246 52653356W011017 0195	Gabinete de Uso Múltiple (Tipo Nema). MARCA DSE MODELO TXG5070, FACT. F536,OPPC 026 ,GUM-23	11,478.20
1246 52653356W011017 0196	Gabinete de Uso Múltiple (Tipo Nema). MARCA DSE MODELO TXG5070, FACT. F536,OPPC 026 ,GUM-24	11,478.20
1246 52653356W011017 0197	Gabinete de Uso Múltiple (Tipo Nema). MARCA DSE MODELO TXG5070, FACT. F536,OPPC 026 ,GUM-25	11,478.20
1246 52653356W011017 0198	Gabinete de Uso Múltiple (Tipo Nema). MARCA DSE MODELO TXG5070, FACT. F536,OPPC 026 ,GUM-26	11,478.20
1246 52653356W011017 0199	Gabinete de Uso Múltiple (Tipo Nema). MARCA DSE MODELO TXG5070, FACT. F536,OPPC 026 ,GUM-27	11,478.20
1246 52653356W011017 0200	Gabinete de Uso Múltiple (Tipo Nema). MARCA DSE MODELO TXG5070, FACT. F536,OPPC 026 ,GUM-28	11,478.20
1246 52653356W011017 0201	Gabinete de Uso Múltiple (Tipo Nema). MARCA DSE MODELO TXG5070, FACT. F536,OPPC 026 ,GUM-29	11,478.20
1246 52653356W011017 0202	Gabinete de Uso Múltiple (Tipo Nema). MARCA DSE MODELO TXG5070, FACT. F536,OPPC 026 ,GUM-30	11,478.20
1246 52653356W011017 0203	Gabinete de Uso Múltiple (Tipo Nema). MARCA DSE MODELO TXG5070, FACT. F536,OPPC 026 ,GUM-31	11,478.20
1246 52653356W011017 0204	Gabinete de Uso Múltiple (Tipo Nema). MARCA DSE MODELO TXG5070, FACT. F536,OPPC 026 ,GUM-32	11,478.20
1246 52653356W011017 0205	Gabinete de Uso Múltiple (Tipo Nema). MARCA DSE MODELO TXG5070, FACT. F536,OPPC 026 ,GUM-33	11,478.20
1246 52653356W011017 0206	Gabinete de Uso Múltiple (Tipo Nema). MARCA DSE MODELO TXG5070, FACT. F536,OPPC 026 ,GUM-34	11,478.20
1246 52653356W011017 0207	Gabinete de Uso Múltiple (Tipo Nema). MARCA DSE MODELO TXG5070, FACT. F536,OPPC 026 ,GUM-35	11,478.20
1246 52653356W011017 0208	Gabinete de Uso Múltiple (Tipo Nema). MARCA DSE MODELO TXG5070, FACT. F536,OPPC 026 ,GUM-36	11,478.20
1246 52653356W011017 0209	Gabinete de Uso Múltiple (Tipo Nema). MARCA DSE MODELO TXG5070, FACT. F536,OPPC 026 ,GUM-37	11,478.20
1246 52653356W011017 0210	Gabinete de Uso Múltiple (Tipo Nema). MARCA DSE MODELO TXG5070, FACT. F536,OPPC 026 ,GUM-38	11,478.20
1246 52653356W011017 0211	Gabinete de Uso Múltiple (Tipo Nema). MARCA DSE MODELO TXG5070, FACT. F536,OPPC 026 ,GUM-39	11,478.20
1246 52653356W011017 0212	Gabinete de Uso Múltiple (Tipo Nema). MARCA DSE MODELO TXG5070, FACT. F536,OPPC 026 ,GUM-40	11,478.20
1246 52653356W011017 0213	Gabinete de Uso Múltiple (Tipo Nema). MARCA DSE MODELO TXG5070, FACT. F536,OPPC 026 ,GUM-41	11,478.20
1246 52653356W011017 0214	Gabinete de Uso Múltiple (Tipo Nema). MARCA DSE MODELO TXG5070, FACT. F536,OPPC 026 ,GUM-42	11,478.20
1246 52653356W011017 0215	Gabinete de Uso Múltiple (Tipo Nema). MARCA DSE MODELO TXG5070, FACT. F536,OPPC 026 ,GUM-43	11,478.20
1246 52653356W011017 0216	Gabinete de Uso Múltiple (Tipo Nema). MARCA DSE MODELO TXG5070, FACT. F536,OPPC 026 ,GUM-44	11,478.20
1246 52653356W011017 0217	Gabinete de Uso Múltiple (Tipo Nema). MARCA DSE MODELO TXG5070, FACT. F536,OPPC 026 ,GUM-45	11,478.20
1246 52653356W011017 0218	Gabinete de Uso Múltiple (Tipo Nema). MARCA DSE MODELO TXG5070, FACT. F536,OPPC 026 ,GUM-46	11,478.20
1246 52653356W011017 0219	Gabinete de Uso Múltiple (Tipo Nema). MARCA DSE MODELO TXG5070, FACT. F536,OPPC 026 ,GUM-47	11,478.20
1246 52653356W011017 0220	Gabinete de Uso Múltiple (Tipo Nema). MARCA DSE MODELO TXG5070, FACT. F536,OPPC 026 ,GUM-48	11,478.20
1246 52653356W011017 0221	Gabinete de Uso Múltiple (Tipo Nema). MARCA DSE MODELO TXG5070, FACT. F536,OPPC 026 ,GUM-49	11,478.20

SISTEMA CONTABLE 2022
RELACIÓN DE BIENES MUEBLES QUE COMPONEN SU PATRIMONIO
Cuenta Pública al 31 de diciembre de 2022

Página 359 de 371

Hora: 10:20:25a. m.

Fecha: 14/02/2023

Código	Descripción del Bien	Valor en Libros
1246 52653356W011017 0222	Gabinete de Uso Múltiple (Tipo Nema). MARCA DSE MODELO TXG5070, FACT. F536,OPPC 026 ,GUM-50	11,478.20
1246 52653356W011017 0223	Gabinete de Uso Múltiple (Tipo Nema). MARCA DSE MODELO TXG5070, FACT. F536,OPPC 026 ,GUM-51	11,478.20
1246 52653356W011017 0224	Gabinete de Uso Múltiple (Tipo Nema). MARCA DSE MODELO TXG5070, FACT. F536,OPPC 026 ,GUM-52	11,478.20
1246 52653356W011017 0225	Gabinete de Uso Múltiple (Tipo Nema). MARCA DSE MODELO TXG5070, FACT. F536,OPPC 026 ,GUM-53	11,478.20
1246 52653356W011017 0226	Gabinete de Uso Múltiple (Tipo Nema). MARCA DSE MODELO TXG5070, FACT. F536,OPPC 026 ,GUM-54	11,478.20
1246 52653356W011017 0227	Enlace inalámbrico para transmisión de datos punto multipunto PMP. RADWIN MODELO RW-5505-9A54, FACT. F536,OPPC 026 EI-01	23,194.20
1246 52653356W011017 0228	Enlace inalámbrico para transmisión de datos punto multipunto PMP. RADWIN MODELO RW-5505-9A54, FACT. F536,OPPC 026 EI-02	23,194.20
1246 52653356W011017 0229	Enlace inalámbrico para transmisión de datos punto multipunto PMP. RADWIN MODELO RW-5505-9A54, FACT. F536,OPPC 026 EI-03	23,194.20
1246 52653356W011017 0230	Enlace inalámbrico para transmisión de datos punto multipunto PMP. RADWIN MODELO RW-5505-9A54, FACT. F536,OPPC 026 EI-04	23,194.20
1246 52653356W011017 0231	Enlace inalámbrico para transmisión de datos punto multipunto PMP. RADWIN MODELO RW-5505-9A54, FACT. F536,OPPC 026 EI-05	23,194.20
1246 52653356W011017 0232	Enlace inalámbrico para transmisión de datos punto multipunto PMP. RADWIN MODELO RW-5505-9A54, FACT. F536,OPPC 026 EI-06	23,194.20
1246 52653356W011017 0233	Enlace inalámbrico para transmisión de datos punto multipunto PMP. RADWIN MODELO RW-5505-9A54, FACT. F536,OPPC 026 EI-07	23,194.20
1246 52653356W011017 0234	Enlace inalámbrico para transmisión de datos punto multipunto PMP. RADWIN MODELO RW-5505-9A54, FACT. F536,OPPC 026 EI-08	23,194.20
1246 52653356W011017 0235	Enlace inalámbrico para transmisión de datos punto multipunto PMP. RADWIN MODELO RW-5505-9A54, FACT. F536,OPPC 026 EI-09	23,194.20
1246 52653356W011017 0236	Enlace inalámbrico para transmisión de datos punto multipunto PMP. RADWIN MODELO RW-5505-9A54, FACT. F536,OPPC 026 EI-10	23,194.20
1246 52653356W011017 0237	Enlace inalámbrico para transmisión de datos punto multipunto PMP. RADWIN MODELO RW-5505-9A54, FACT. F536,OPPC 026 EI-11	23,194.20
1246 52653356W011017 0238	Enlace inalámbrico para transmisión de datos punto multipunto PMP. RADWIN MODELO RW-5505-9A54, FACT. F536,OPPC 026 EI-12	23,194.20
1246 52653356W011017 0239	Enlace inalámbrico para transmisión de datos punto multipunto PMP. RADWIN MODELO RW-5505-9A54, FACT. F536,OPPC 026 EI-13	23,194.20
1246 52653356W011017 0240	Enlace inalámbrico para transmisión de datos punto multipunto PMP. RADWIN MODELO RW-5505-9A54, FACT. F536,OPPC 026 EI-14	23,194.20
1246 52653356W011017 0241	Enlace inalámbrico para transmisión de datos punto multipunto PMP. RADWIN MODELO RW-5505-9A54, FACT. F536,OPPC 026 EI-15	23,194.20
1246 52653356W011017 0242	Enlace inalámbrico para transmisión de datos punto multipunto PMP. RADWIN MODELO RW-5505-9A54, FACT. F536,OPPC 026 EI-16	23,194.20
1246 52653356W011017 0243	Enlace inalámbrico para transmisión de datos punto multipunto PMP. RADWIN MODELO RW-5505-9A54, FACT. F536,OPPC 026 EI-17	23,194.20
1246 52653356W011017 0244	Enlace inalámbrico para transmisión de datos punto multipunto PMP. RADWIN MODELO RW-5505-9A54, FACT. F536,OPPC 026 EI-18	23,194.20
1246 52653356W011017 0245	Enlace inalámbrico para transmisión de datos punto multipunto PMP. RADWIN MODELO RW-5505-9A54, FACT. F536,OPPC 026 EI-19	23,194.20
1246 52653356W011017 0246	Enlace inalámbrico para transmisión de datos punto multipunto PMP. RADWIN MODELO RW-5505-9A54, FACT. F536,OPPC 026 EI-20	23,194.20
1246 52653356W011017 0247	Enlace inalámbrico para transmisión de datos punto multipunto PMP. RADWIN MODELO RW-5505-9A54, FACT. F536,OPPC 026 EI-21	23,194.20
1246 52653356W011017 0248	Enlace inalámbrico para transmisión de datos punto multipunto PMP. RADWIN MODELO RW-5505-9A54, FACT. F536,OPPC 026 EI-22	23,194.20

SISTEMA CONTABLE 2022
RELACIÓN DE BIENES MUEBLES QUE COMPONEN SU PATRIMONIO
Cuenta Pública al 31 de diciembre de 2022

Página 360 de 371

Hora: 10:20:25a. m.

Fecha: 14/02/2023

Código	Descripción del Bien	Valor en Libros
1246 52653356W011017 0249	Enlace inalámbrico para transmisión de datos punto multipunto PMP. RADWIN MODELO RW-5505-9A54, FACT. F536,OPPC 026 EI-23	23,194.20
1246 52653356W011017 0250	Enlace inalámbrico para transmisión de datos punto multipunto PMP. RADWIN MODELO RW-5505-9A54, FACT. F536,OPPC 026 EI-24	23,194.20
1246 52653356W011017 0251	Enlace inalámbrico para transmisión de datos punto multipunto PMP. RADWIN MODELO RW-5505-9A54, FACT. F536,OPPC 026 EI-25	23,194.20
1246 52653356W011017 0252	Enlace inalámbrico para transmisión de datos equipos base (bsu) con conector tipo n. RADWIN MODELO RW-5200-9254, FACT. F536,OPPC 026 EI-1	75,342.00
1246 52653356W011017 0253	Enlace inalámbrico para transmisión de datos equipos base (bsu) con conector tipo n. RADWIN MODELO RW-5200-9254, FACT. F536,OPPC 026 EI-2	75,342.00
1246 52653356W011017 0254	Enlace inalámbrico para transmisión de datos equipos base (bsu) con conector tipo n. RADWIN MODELO RW-5200-9254, FACT. F536,OPPC 026 EI-3	75,342.00
1246 52653356W011017 0255	Enlace inalámbrico para transmisión de datos equipos base (bsu) con conector tipo n. RADWIN MODELO RW-5200-9254, FACT. F536,OPPC 026 EI-4	75,342.00
1246 52653356W011017 0256	04 Enlaces inalámbricos F000081 O.P. 007	301,391.20
1246 52653356W011017 0257	Poste para video vigilancia, altura 10 metros,F000081 O.P. 007 ,P26	82,882.00
1246 52653356W011017 0258	Poste para video vigilancia, altura 10 metros,F000081 O.P. 007 ,P27	82,882.00
1246 52653356W011017 0259	Poste para video vigilancia, altura 10 metros,F000081 O.P. 007 ,P28	82,882.00
1246 52653356W011017 0260	Poste para video vigilancia, altura 10 metros,F000081 O.P. 007 ,P29	82,882.00
1246 52653356W011017 0261	Poste para video vigilancia, altura 10 metros,F000081 O.P. 007 ,P30	82,882.00
1246 52653356W011017 0262	Poste para video vigilancia, altura 10 metros,F000081 O.P. 007 ,P31	82,882.00
1246 52653356W011017 0263	Poste para video vigilancia, altura 10 metros,F000081 O.P. 007 ,P32	82,882.00
1246 52653356W011017 0264	Poste para video vigilancia, altura 10 metros,F000081 O.P. 007 ,P33	82,882.00
1246 52653356W011017 0265	Poste para video vigilancia, altura 10 metros,F000081 O.P. 007 ,P34	82,882.00
1246 52653356W011017 0266	Poste para video vigilancia, altura 10 metros,F000081 O.P. 007 ,P35	82,882.00
1246 52653356W011017 0267	Poste para video vigilancia, altura 10 metros,F000081 O.P. 007 ,P36	82,882.00
1246 52653356W011017 0268	Poste para video vigilancia, altura 10 metros,F000081 O.P. 007 ,P37	82,882.00
1246 52653356W011017 0269	Cámaras IP. DAHUA MOD. DH-SD6C430U-HN HIKVISION,FACT.71,OPPC 013 C001	52,838.00
1246 52653356W011017 0270	Cámaras IP. DAHUA MOD. DH-SD6C430U-HN HIKVISION,FACT.71,OPPC 013 C002	52,838.00
1246 52653356W011017 0271	Cámaras IP. DAHUA MOD. DH-SD6C430U-HN HIKVISION,FACT.71,OPPC 013 C003	52,838.00
1246 52653356W011017 0272	Cámaras IP. DAHUA MOD. DH-SD6C430U-HN HIKVISION,FACT.71,OPPC 013 C004	52,838.00
1246 52653356W011017 0273	Cámaras IP. DAHUA MOD. DH-SD6C430U-HN HIKVISION,FACT.71,OPPC 013 C005	52,838.00
1246 52653356W011017 0274	Cámaras IP. DAHUA MOD. DH-SD6C430U-HN HIKVISION,FACT.71,OPPC 013 C006	52,838.00
1246 52653356W011017 0275	Cámaras IP. DAHUA MOD. DH-SD6C430U-HN HIKVISION,FACT.71,OPPC 013 C007	52,838.00
1246 52653356W011017 0276	Cámaras IP. DAHUA MOD. DH-SD6C430U-HN HIKVISION,FACT.71,OPPC 013 C008	52,838.00
1246 52653356W011017 0277	Cámaras IP. DAHUA MOD. DH-SD6C430U-HN HIKVISION,FACT.71,OPPC 013 C009	52,838.00
1246 52653356W011017 0278	Cámaras IP. DAHUA MOD. DH-SD6C430U-HN HIKVISION,FACT.71,OPPC 013 C010	52,838.00
1246 52653356W011017 0279	Cámaras IP. DAHUA MOD. DH-SD6C430U-HN HIKVISION,FACT.71,OPPC 013 C011	52,838.00
1246 52653356W011017 0280	Enlaces inalámbrico para transmisión de datos Punto Multipunto PMP RADWIN,FACT.71,OPPC 013 E1	23,194.20

SISTEMA CONTABLE 2022
RELACIÓN DE BIENES MUEBLES QUE COMPONEN SU PATRIMONIO
Cuenta Pública al 31 de diciembre de 2022

Página 361 de 371

Hora: 10:20:25a. m.

Fecha: 14/02/2023

Código	Descripción del Bien	Valor en Libros
1246 52653356W011017 0281	Enlaces inalámbrico para transmisión de datos Punto Multipunto PMP RADWIN,FACT.71,OPPC 013 E2	23,194.20
1246 52653356W011017 0282	Enlaces inalámbrico para transmisión de datos Punto Multipunto PMP RADWIN,FACT.71,OPPC 013 E3	23,194.20
1246 52653356W011017 0283	Enlaces inalámbrico para transmisión de datos Punto Multipunto PMP RADWIN,FACT.71,OPPC 013 E4	23,194.20
1246 52653356W011017 0284	Enlaces inalámbrico para transmisión de datos Punto Multipunto PMP RADWIN,FACT.71,OPPC 013 E5	23,194.20
1246 52653356W011017 0285	Enlaces inalámbrico para transmisión de datos Punto Multipunto PMP RADWIN,FACT.71,OPPC 013 E6	23,194.20
1246 52653356W011017 0286	Enlaces inalámbrico para transmisión de datos Punto Multipunto PMP RADWIN,FACT.71,OPPC 013 E7	23,194.20
1246 52653356W011017 0287	Gabinete de Uso Múltiple (Tipo Nema). NEMA TXG5070,FACT.71,OPPC 013 G1	11,368.00
1246 52653356W011017 0288	Gabinete de Uso Múltiple (Tipo Nema). NEMA TXG5070,FACT.71,OPPC 013 G2	11,368.00
1246 52653356W011017 0289	Gabinete de Uso Múltiple (Tipo Nema). NEMA TXG5070,FACT.71,OPPC 013 G3	11,368.00
1246 52653356W011017 0290	Gabinete de Uso Múltiple (Tipo Nema). NEMA TXG5070,FACT.71,OPPC 013 G4	11,368.00
1246 52653356W011017 0291	Gabinete de Uso Múltiple (Tipo Nema). NEMA TXG5070,FACT.71,OPPC 013 G5	11,368.00
1246 52653356W011017 0292	Gabinete de Uso Múltiple (Tipo Nema). NEMA TXG5070,FACT.71,OPPC 013 G6	11,368.00
1246 52653356W011017 0293	Gabinete de Uso Múltiple (Tipo Nema). NEMA TXG5070,FACT.71,OPPC 013 G7	11,368.00
1246 52653356W011017 0294	Gabinete de Uso Múltiple (Tipo Nema). NEMA TXG5070,FACT.71,OPPC 013 G8	11,368.00
1246 52653356W011017 0295	Gabinete de Uso Múltiple (Tipo Nema). NEMA TXG5070,FACT.71,OPPC 013 G9	11,368.00
1246 52653356W011017 0296	Gabinete de Uso Múltiple (Tipo Nema). NEMA TXG5070,FACT.71,OPPC 013 G10	11,368.00
1246 52653356W011017 0297	Enlace inalámbrico para transmisión de datos punto multipunto PMP. RADWIN MODELO RW-2049-D200, FACT. F536,OPPC 026 EII-1 /Serie: P12810E000A008ED Y P12810E000A008F5	268,018.00
1246 52653356W011017 0298	Enlace inalámbrico para transmisión de datos punto multipunto PMP. RADWIN MODELO RW-2049-D200, FACT. F536,OPPC 026 EII-2 /Serie: P12810E000A007BF y P12810E000A007C0	268,018.00
1246 52653356W011017 0299	Postes para video vigilancia, GENERICO FACT. F536,OPPC 026 ,PPVV-1	82,882.00
1246 52653356W011017 0300	Postes para video vigilancia, GENERICO FACT. F536,OPPC 026 ,PPVV-2	82,882.00
1246 52653356W011017 0301	Postes para video vigilancia, GENERICO FACT. F536,OPPC 026 ,PPVV-3	82,882.00
1246 52653356W011017 0302	Postes para video vigilancia, GENERICO FACT. F536,OPPC 026 ,PPVV-4	82,882.00
1246 52653356W011017 0303	Postes para video vigilancia, GENERICO FACT. F536,OPPC 026 ,PPVV-5	82,882.00
1246 52653356W011017 0304	Postes para video vigilancia, GENERICO FACT. F536,OPPC 026 ,PPVV-6	82,882.00
1246 52653356W011017 0305	Postes para video vigilancia, GENERICO FACT. F536,OPPC 026 ,PPVV-7	82,882.00
1246 52653356W011017 0306	Postes para video vigilancia, GENERICO FACT. F536,OPPC 026 ,PPVV-8	82,882.00
1246 52653356W011017 0307	Postes para video vigilancia, GENERICO FACT. F536,OPPC 026 ,PPVV-9	82,882.00
1246 52653356W011017 0308	Postes para video vigilancia, GENERICO FACT. F536,OPPC 026 ,PPVV-10	82,882.00
1246 52653356W011017 0309	Postes para video vigilancia, GENERICO FACT. F536,OPPC 026 ,PPVV-11	82,882.00
1246 52653356W011017 0310	Postes para video vigilancia, GENERICO FACT. F536,OPPC 026 ,PPVV-12	82,882.00
1246 52653356W011017 0311	Postes para video vigilancia, GENERICO FACT. F536,OPPC 026 ,PPVV-13	82,882.00

SISTEMA CONTABLE 2022
RELACIÓN DE BIENES MUEBLES QUE COMPONEN SU PATRIMONIO
Cuenta Pública al 31 de diciembre de 2022

Página 362 de 371

Hora: 10:20:25a. m.

Fecha: 14/02/2023

Código	Descripción del Bien	Valor en Libros
1246 52653356W011017 0312	Postes para video vigilancia, GENERICO FACT. F536,OPPC 026 ,PPVV-14	82,882.00
1246 52653356W011017 0313	Postes para video vigilancia, GENERICO FACT. F536,OPPC 026 ,PPVV-15	82,882.00
1246 52653356W011017 0314	Postes para video vigilancia, GENERICO FACT. F536,OPPC 026 ,PPVV-16	82,882.00
1246 52653356W011017 0315	Postes para video vigilancia, GENERICO FACT. F536,OPPC 026 ,PPVV-17	82,882.00
1246 52653356W011017 0316	Postes para video vigilancia, GENERICO FACT. F536,OPPC 026 ,PPVV-18	82,882.00
1246 52653356W011017 0317	Postes para video vigilancia, GENERICO FACT. F536,OPPC 026 ,PPVV-19	82,882.00
1246 52653356W011017 0318	Postes para video vigilancia, GENERICO FACT. F536,OPPC 026 ,PPVV-20	82,882.00
1246 52653356W011017 0319	Postes para video vigilancia, GENERICO FACT. F536,OPPC 026 ,PPVV-21	82,882.00
1246 52653356W011017 0320	Postes para video vigilancia, GENERICO FACT. F536,OPPC 026 ,PPVV-22	82,882.00
1246 52653356W011017 0321	Postes para video vigilancia, GENERICO FACT. F536,OPPC 026 ,PPVV-23	82,882.00
1246 52653356W011017 0322	Postes para video vigilancia, GENERICO FACT. F536,OPPC 026 ,PPVV-24	82,882.00
1246 52653356W011017 0323	Postes para video vigilancia, GENERICO FACT. F536,OPPC 026 ,PPVV-25	82,882.00
1246 52653356W011017 0324	Postes para video vigilancia, GENERICO FACT. F536,OPPC 026 ,PPVV-26	82,882.00
1246 52653356W011017 0325	Postes para video vigilancia, GENERICO FACT. F536,OPPC 026 ,PPVV-27	82,882.00
1246 52653356W011017 0326	Postes para video vigilancia, GENERICO FACT. F536,OPPC 026 ,PPVV-28	82,882.00
1246 52653356W011017 0327	Postes para video vigilancia, GENERICO FACT. F536,OPPC 026 ,PPVV-29	82,882.00
1246 52653356W011017 0328	Postes para video vigilancia, GENERICO FACT. F536,OPPC 026 ,PPVV-30	82,882.00
1246 52653356W011017 0329	Postes para video vigilancia, GENERICO FACT. F536,OPPC 026 ,PPVV-31	82,882.00
1246 52653356W011017 0330	Postes para video vigilancia, GENERICO FACT. F536,OPPC 026 ,PPVV-32	82,882.00
1246 52653356W011017 0331	Postes para video vigilancia, GENERICO FACT. F536,OPPC 026 ,PPVV-33	82,882.00
1246 52653356W011017 0332	Postes para video vigilancia, GENERICO FACT. F536,OPPC 026 ,PPVV-34	82,882.00
1246 52653356W011017 0333	Postes para video vigilancia, GENERICO FACT. F536,OPPC 026 ,PPVV-35	82,882.00
1246 52653356W011017 0334	Postes para video vigilancia, GENERICO FACT. F536,OPPC 026 ,PPVV-36	82,882.00
1246 52653356W011017 0335	Postes para video vigilancia, GENERICO FACT. F536,OPPC 026 ,PPVV-37	82,882.00
1246 52653356W011017 0336	Postes para video vigilancia, GENERICO FACT. F536,OPPC 026 ,PPVV-38	82,882.00
1246 52653356W011017 0337	Postes para video vigilancia, GENERICO FACT. F536,OPPC 026 ,PPVV-39	82,882.00
1246 52653356W011017 0338	Postes para video vigilancia, GENERICO FACT. F536,OPPC 026 ,PPVV-40	82,882.00
1246 52653356W011017 0339	Postes para video vigilancia, GENERICO FACT. F536,OPPC 026 ,PPVV-41	82,882.00
1246 52653356W011017 0340	Postes para video vigilancia, GENERICO FACT. F536,OPPC 026 ,PPVV-42	82,882.00
1246 52653356W011017 0341	Postes para video vigilancia, GENERICO FACT. F536,OPPC 026 ,PPVV-43	82,882.00
1246 52653356W011017 0342	Postes para video vigilancia, GENERICO FACT. F536,OPPC 026 ,PPVV-44	82,882.00
1246 52653356W011017 0343	Postes para video vigilancia, GENERICO FACT. F536,OPPC 026 ,PPVV-45	82,882.00
1246 52653356W011017 0344	Postes para video vigilancia, GENERICO FACT. F536,OPPC 026 ,PPVV-46	82,882.00
1246 52653356W011017 0345	Postes para video vigilancia, GENERICO FACT. F536,OPPC 026 ,PPVV-47	82,882.00
1246 52653356W011017 0346	Postes para video vigilancia, GENERICO FACT. F536,OPPC 026 ,PPVV-48	82,882.00
1246 52653356W011017 0347	Postes para video vigilancia, GENERICO FACT. F536,OPPC 026 ,PPVV-49	82,882.00
1246 52653356W011017 0348	Postes para video vigilancia, GENERICO FACT. F536,OPPC 026 ,PPVV-50	82,882.00
1246 52653356W011017 0349	08 Baterias de Gel, Marca:EPCOM POWER LINE ,Modelo:PL110D12, Marca:EPCOM INDUSTRIAL, Modelo: SYG160 s/s, Factura No.69, Series: PL110D12G2147, PL110D12G2154, PL110D12G2156, PL110D12G2160, PL110D12G2161, PL110D12G2168, PL110D12G2171, PL110D12G2302.	99,064.00
1246 52653356W011017 0350	Radio Móvil Digital,Fact.7171,Modelo:TPM700,Serie:RA3048CAD04164701795	65,038.88
1246 52653356W011017 0351	Radio Móvil Digital,Fact.7171,Modelo:TPM700,Serie:RA3048CAD04164701799	65,038.88

SISTEMA CONTABLE 2022
RELACIÓN DE BIENES MUEBLES QUE COMPONEN SU PATRIMONIO
Cuenta Pública al 31 de diciembre de 2022

Página 363 de 371

Hora: 10:20:25a. m.

Fecha: 14/02/2023

Código	Descripción del Bien	Valor en Libros
1246 52653356W011017 0352	Radio Móvil Digital,Fact.7171,Modelo:TPM700,Serie:RA3048CAD041647018	65,038.88
1246 52653356W011017 0353	Radio Móvil Digital,Fact.7171,Modelo:TPM700,Serie:RA3048CAD04164701818	65,038.88
1246 52653356W011017 0354	Radio Móvil Digital,Fact.7171,Modelo:TPM700,Serie:RA3048CAD04164701641	65,038.88
1246 52653356W011017 0355	Radio Móvil Digital,Fact.7171,Modelo:TPM700,Serie:RA3048CAD04164701798	65,038.88
1246 52653356W011017 0356	Radio Móvil Digital,Fact.7171,Modelo:TPM700,Serie:RA3048CAD04164701645	65,038.88
1246 52653356W011017 0357	Radio Móvil Digital,Fact.7171,Modelo:TPM700,Serie:RA3048CAD04164701597	65,038.88
1246 52653356W011017 0358	Radio Móvil Digital,Fact.7171,Modelo:TPM700,Serie:RA3048CAD04164701779	65,038.88
1246 52653356W011017 0359	Radio Móvil Digital,Fact.7171,Modelo:TPM700,Serie:RA3048CAD04164701778	65,038.88
1246 52653356W011017 0360	Radio Móvil Digital,Fact.7171,Modelo:TPM700,Serie:RA3048CAD04164701777	65,038.88
1246 52653356W011017 0361	Radio Móvil Digital,Fact.7171,Modelo:TPM700,Serie:RA3048CAD04164701789	65,038.88
1246 52653356W011017 0362	Radio Móvil Digital,Fact.7171,Modelo:TPM700,Serie:RA3048CAD04164701681	65,038.88
1246 52653356W011017 0363	Radio Móvil Digital,Fact.7171,Modelo:TPM700,Serie:RA3048CAD04164701661	65,038.88
1246 52653356W011017 0364	Radio Móvil Digital,Fact.7171,Modelo:TPM700,Serie:RA3048CAD04164701786	65,038.88
1246 52653356W011017 0365	Radio Móvil Digital,Fact.7171,Modelo:TPM700,Serie:RA3048CAD04164701766	65,038.88
1246 52653356W011017 0366	Radio Móvil Digital,Fact.7171,Modelo:TPM700,Serie:RA3048CAD04164701816	65,038.88
1246 52653356W011017 0367	Radio Móvil Digital,Fact.7171,Modelo:TPM700,Serie:RA3048CAD04164701787	65,038.88
1246 52653356W011017 0368	Radio Móvil Digital,Fact.7171,Modelo:TPM700,Serie:RA3048CAD041647017	65,038.88
1246 52653356W011017 0369	Radio Móvil Digital,Fact.7171,Modelo:TPM700,Serie:RA3048CAD04164701604	65,038.88
1246 52653356W011017 0370	Camara PTZ IP Modelo:IPC6221ER-X30P,Marca:UNIVIEW,Número de Serie:210235C1TMA164000014,Factura A409,OPPC 084	50,570.20
1246 52653356W011017 0371	Camara PTZ IP Modelo:IPC6221ER-X30P,Marca:UNIVIEW,Número de Serie:210235C1TMA164000044,Factura A409,OPPC 084	50,570.20
1246 52653356W011017 0372	Camara PTZ IP Modelo:IPC6221ER-X30P,Marca:UNIVIEW,Número de Serie:210235C1TMA164000017,Factura A409,OPPC 084	50,570.20
1246 52653356W011017 0373	Camara PTZ IP Modelo:IPC6221ER-X30P,Marca:UNIVIEW,Número de Serie:210235C1TM3163000015,Factura A409,OPPC 084	50,570.20
1246 52653356W011017 0374	Camara PTZ IP Modelo:IPC6221ER-X30P,Marca:UNIVIEW,Número de Serie:210235CITM31 63000011,Factura A409,OPPC 084	50,570.20
1246 52653356W011017 0375	Camara PTZ IP Modelo:IPC6221ER-X30P,Marca:UNIVIEW,Número de Serie:210235CITM3163000018,Factura A409,OPPC 084	50,570.20
1246 52653356W011017 0376	Camara PTZ IP Modelo:IPC6221ER-X30P,Marca:UNIVIEW,Número de Serie:210235C1TM3163000013,Factura A409,OPPC 084	50,570.20
1246 52653356W011017 0377	Camara PTZ IP Modelo:IPC6221ER-X30P,Marca:UNIVIEW,Número de Serie:210235C1TMA164000030,Factura A409,OPPC 084	50,570.20
1246 52653356W011017 0378	Camara PTZ IP Modelo:IPC6221ER-X30P,Marca:UNIVIEW,Número de Serie:210235C1 TM3183000012,Factura A409,OPPC 084	50,570.20
1246 52653356W011017 0379	Camara PTZ IP Modelo:IPC6221ER-X30P,Marca:UNIVIEW,Número de Serie:210235C1 TMA164000021,Factura A409,OPPC 084	50,570.20
1246 52653356W011017 0380	Camara PTZ IP Modelo:IPC6221ER-X30P,Marca:UNIVIEW,Número de Serie:210235C1 TMA164000045,Factura A409,OPPC 084	50,570.20
1246 52653356W011017 0381	Camara PTZ IP Modelo:IPC6221ER-X30P,Marca:UNIVIEW,Número de Serie:210235C1 TMA164000039,Factura A409,OPPC 084	50,570.20
1246 52653356W011017 0382	Camara PTZ IP Modelo:IPC6221ER-X30P,Marca:UNIVIEW,Número de Serie:210235C1 TMA164000041,Factura A409,OPPC 084	50,570.20
1246 52653356W011017 0383	Camara PTZ IP Modelo:IPC6221ER-X30P,Marca:UNIVIEW,Número de Serie:210235C1 TMA164000048,Factura A409,OPPC 084	50,570.20
1246 52653356W011017 0384	Camara PTZ IP Modelo:IPC6221ER-X30P,Marca:UNIVIEW,Número de Serie:210235C1 TMA164000033,Factura A409,OPPC 084	50,570.20
1246 52653356W011017 0385	Camara PTZ IP Modelo:IPC6221ER-X30P,Marca:UNIVIEW,Número de Serie:210235CI TMA164000011,Factura A409,OPPC 084	50,570.20

SISTEMA CONTABLE 2022
RELACIÓN DE BIENES MUEBLES QUE COMPONEN SU PATRIMONIO
Cuenta Pública al 31 de diciembre de 2022

Página 364 de 371

Hora: 10:20:25a. m.

Fecha: 14/02/2023

Código	Descripción del Bien	Valor en Libros
1246 52653356W011017 0386	Camara PTZ IP Modelo:IPC6221ER-X30P,Marca:UNIVIEW,Número de Serie:210235C1 TMA164000042,Factura A409,OPPC 084	50,570.20
1246 52653356W011017 0387	Camara PTZ IP Modelo:IPC6221ER-X30P,Marca:UNIVIEW,Número de Serie:210235C1TMA164000013,Factura A409,OPPC 084	50,570.20
1246 52653356W011017 0388	Camara PTZ IP Modelo:IPC6221ER-X30P,Marca:UNIVIEW,Número de Serie:210235C1TMA164000043,Factura A409,OPPC 084	50,570.20
1246 52653356W011017 0389	Camara PTZ IP Modelo:IPC6221ER-X30P,Marca:UNIVIEW,Número de Serie:210235CITMA165000028,Factura A409,OPPC 084	50,570.20
1246 52653356W011017 0390	Camara PTZ IP Modelo:IPC6221ER-X30P,Marca:UNIVIEW,Número de Serie:210235CITM3163000019,Factura A409,OPPC 084	50,570.20
1246 52653356W011017 0391	Camara PTZ IP Modelo:IPC6221ER-X30P,Marca:UNIVIEW,Número de Serie:210235CITMA165000032,Factura A409,OPPC 084	50,570.20
1246 52653356W011017 0392	Camara PTZ IP Modelo:IPC6221ER-X30P,Marca:UNIVIEW,Número de Serie:210235CITMA164000012,Factura A409,OPPC 084	50,570.20
1246 52653356W011017 0393	Camara PTZ IP Modelo:IPC6221ER-X30P,Marca:UNIVIEW,Número de Serie:210235C1TMA164000025,Factura A409,OPPC 084	50,570.20
1246 52653356W011017 0394	Camara PTZ IP Modelo:IPC6221ER-X30P,Marca:UNIVIEW,Número de Serie:210235CITMA164000049,Factura A409,OPPC 084	50,570.20
1246 52653356W011017 0395	Camara PTZ IP Modelo:IPC6221ER-X30P,Marca:UNIVIEW,Número de Serie:210235C1TMA164000022,Factura A409,OPPC 084	50,570.20
1246 52653356W011017 0396	Camara PTZ IP Modelo:IPC6221ER-X30P,Marca:UNIVIEW,Número de Serie:210235C1TM3162000002,Factura A409,OPPC 084	50,570.20
1246 52653356W011017 0397	Camara PTZ IP Modelo:IPC6221ER-X30P,Marca:UNIVIEW,Número de Serie:210235C1TMA164000020,Factura A409,OPPC 084	50,570.20
1246 52653356W011017 0398	Camara PTZ IP Modelo:IPC6221ER-X30P,Marca:UNIVIEW,Número de Serie:210235C1TM3162000001,Factura A409,OPPC 084	50,570.20
1246 52653356W011017 0399	Camara PTZ IP Modelo:IPC6221ER-X30P,Marca:UNIVIEW,Número de Serie:210235C1 TMA164000023,Factura A409,OPPC 084	50,570.20
1246 52653356W011017 0400	Enlace Inalambrico para Transmisión de Datos Punto a Punto(PTP),Modelo:EPMP5GPS,NUMEROS DE SERIE DE ENLACES: 000456D210F5,NUMEROS DE SERIE: ANTENAS TIPO PLATO: RD5181802,Factura A409,OPPC 084	31,656.53
1246 52653356W011017 0401	Enlace Inalambrico para Transmisión de Datos Punto a Punto(PTP),Modelo:EPMP5GPS,NUMEROS DE SERIE DE ENLACES: 000456D210FB, NUMEROS DE SERIE: ANTENAS TIPO PLATO: RD5181992,Factura A409,OPPC 084	31,656.53
1246 52653356W011017 0402	Enlace Inalambrico para Transmisión de Datos Punto a Punto(PTP),Modelo:EPMP5GPS, NUMEROS DE SERIE DE ENLACES:000456D21109, NUMEROS DE SERIE: ANTENAS TIPO PLATO: RD5182514,Factura A409,OPPC 084	31,656.53
1246 52653356W011017 0403	Enlace Inalambrico para Transmisión de Datos Punto a Punto(PTP),Modelo:EPMP5GPS, NUMEROS DE SERIE DE ENLACES: 000456D219A3,NUMEROS DE SERIE: ANTENAS TIPO PLATO: RD5182735,Factura A409,OPPC 084	31,656.53
1246 52653356W011017 0404	Enlace Inalambrico para Transmisión de Datos Punto a Punto(PTP),Modelo:EPMP5GPS, NUMEROS DE SERIE DE ENLACES:000456D219CD,NUMEROS DE SERIE: ANTENAS TIPO PLATO: RD5182780,Factura A409,OPPC 084	31,656.53
1246 52653356W011017 0405	Enlace Inalambrico para Transmisión de Datos Punto a Punto(PTP),Modelo:EPMP5GPS,NUMEROS DE SERIE DE ENLACES: 000456CEOD04,NUMEROS DE SERIE: ANTENAS TIPO PLATO: RD5182782,Factura A409,OPPC 084	31,656.53
1246 52653356W011017 0406	Enlace Inalambrico para Transmisión de Datos Punto a Punto(PTP),Modelo:EPMP5GPS, NUMEROS DE SERIE DE ENLACES: 000456CF14BB, NUMEROS DE SERIE: ANTENAS TIPO PLATO: RD5182952,Factura A409,OPPC 084	31,656.53

SISTEMA CONTABLE 2022
RELACIÓN DE BIENES MUEBLES QUE COMPONEN SU PATRIMONIO
Cuenta Pública al 31 de diciembre de 2022

Página 365 de 371

Hora: 10:20:25a. m.

Fecha: 14/02/2023

Código	Descripción del Bien	Valor en Libros
1246 52653356W011017 0407	Enlace Inalambrico para Transmisión de Datos Punto a Punto(PTP),Modelo:EPMP5GPS,NUMEROS DE SERIE DE ENLACES: 000456CF140, NUMEROS DE SERIE: ANTENAS TIPO PLATO: RD5183330,Factura A409,OPPC 084	31,656.53
1246 52653356W011017 0408	Enlace Inalambrico para Transmisión de Datos Punto a Punto(PTP),Modelo:EPMP5GPS, NUMEROS DE SERIE DE ENLACES:000456CF14E7, NUMEROS DE SERIE: ANTENAS TIPO PLATO: RD5183670,Factura A409,OPPC 084	31,656.53
1246 52653356W011017 0409	"Enlace Inalambrico para Transmisión de Datos Punto a Punto(PTP),Modelo:EPMP5GPS,NUMEROS DE SERIE DE ENLACES: 000456CF152F. NUMEROS DE SERIE: ANTENAS TIPO PLATO: RD5195306,Factura A409,OPPC 084	31,656.56
1246 6111A111X001005 0001	Planta de Luz OTTOMOTORE 4B3.9G2 S/S Fact 6649 Patrimonio:2030105004380	132,767.50
1246 6111A111X001005 0002	Planta de Fuerza CONEXITI 1+1/19"/33A Serie:C-04100836 Fact.2210 Patrimonio:2030105005438	90,507.76
1246 6111A111X001005 0003	Planta de Fuerza CONEXITI 1+1/19"/33A Serie:C-04100842 Fact.2210 Patrimonio:2030105005439	90,507.76
1246 6111A111X001006 0001	Osciloscopio Marca SCOPEMTER Modelo 196C Serie DM9080243 Factura 117 Patrimonio 2030106001129	8,790.00
1246 6111A111X001006 0002	Equipo Planta de Emergencia Marca CUMMIS Modelo 4B3962 Serie 45929150 Factura 980 Patrimonio 2030106001027	22,130.20
1246 6111A111X001006 0003	Equipo Planta de Emergencia Marca CUMMIS Modelo 4B3962 S/Serie Factura 980 Patrimonio 2030106001028	212,301.67
1246 6111A111X001006 0004	Equipo Planta de Emergencia Marca CUMMIS Modelo 4B3962 S/Serie S/Factura Patrimonio 2030106001030	216,524.02
1246 6111A111X001006 0005	Equipo Planta de Emergencia Marca CUMMIS Modelo 4B3962 S/Serie S/Factura Patrimonio 2030106001036	227,171.61
1246 6111A111X001006 0006	Equipo Planta de Emergencia Marca CUMMIS Modelo 4B3962 S/Serie S/Factura Patrimonio 2030106001034	227,171.61
1246 6111A111X001006 0007	Equipo Planta de Emergencia Marca CUMMIS Modelo 4B3962 S/Serie S/Factura Patrimonio 2030106001037	253,828.70
1246 6111A111X001006 0008	Equipo Planta de Emergencia Marca CUMMIS Modelo 4B3962 S/Serie S/Factura Patrimonio 2030106001038	227,181.56
1246 6111A111X001006 0009	Equipo Planta de Emergencia Marca CUMMIS Modelo 4B3962 Serie 45913272 Factura 918 Patrimonio 2030106001041	222,130.20
1246 6111A111X001006 0010	Equipo Planta de Emergencia Marca CUMMIS Modelo 4B3962 Serie 45929149 Factura 918 Patrimonio 2030106001042	222,130.20
1246 6111A111X001006 0011	Equipo Planta de Emergencia Marca CUMMIS Modelo 4B3962 Serie 45913290 Factura 918 Patrimonio 2030106001044	222,130.20
1246 6111A111X001013 0003	10 PZAS. ANTENA PARA TERMINALES MOVILES S/FACTURA No. 3679	176,505.60
1246 6111A111X001013 0005	09 PZAS. CCP MOVIL SMART G2 S/FACTURA No. 3679	256,531.68
1246 6111A111X001013 0008	03 PZAS. ACC. DISCRETO TIPO WALKMAN TPH 600 S/FACTURA No. 3679	21,889.20
1246 6111A111X001013 0009	03 PZAS. ACC. DISCRETO TIPO WALKMAN TPH 700 S/FACTURA No. 3679	26,935.20
1246 6111A111X001013 0012	05 PLANTAS DE ENERGIA ALTERNATIVA SEGUN FACTURA No. TGZ 1013	1,209,300.00
1246 6111A111X001013 0013	01 SUBESTACION TRIFASICA PARA TRANSFORMADOR TIPO PEDESTAL DE 150 KVA OPERACION RADIAL VOLTAJE 34500 SEGUN FACTURA No. 5878	258,499.04
1246 6111A111X001014 0003	Bateria de Ciclo Profundo de Gel Corriente (A-H) 86 Voltaje (VCD)12 Fact. 2618	8,186.44
1246 6111A111X001014 0004	Bateria de Ciclo Profundo de Gel Corriente (A-H) 86 Voltaje (VCD)12 Fact. 2618	8,186.44
1246 6111A111X001014 0005	Bateria de Ciclo Profundo de Gel Corriente (A-H) 86 Voltaje (VCD)12 Fact. 2618	8,186.44
1246 6111A111X001014 0006	Bateria de Ciclo Profundo de Gel Corriente (A-H) 86 Voltaje (VCD)12 Fact. 2618	8,186.44
1246 6111A111X001014 0007	Lote de 54 Dispositivo POE de Alimentacion de Energía Voltaje de Entrada 100-240 VCA Mod. RW9921-101X Fact. 2618	187,920.00

SISTEMA CONTABLE 2022
RELACIÓN DE BIENES MUEBLES QUE COMPONEN SU PATRIMONIO
Cuenta Pública al 31 de diciembre de 2022

Página 366 de 371

Hora: 10:20:25a. m.

Fecha: 14/02/2023

Código	Descripción del Bien	Valor en Libros
1246 6111A111X001014 0008	Lote 30 Dispositivo POE de Alimentacion de Energia	100,920.00
1246 6111A111X001014 0009	Bateria de Ciclo Profundo de Gel Corriente (A-H) 86 Voltaje (VCD)12	8,186.46
1246 6111A111X001014 0010	Bateria de Ciclo Profundo de Gel Corriente (A-H) 86 Voltaje (VCD)12	8,186.46
1246 6111A111X001014 0011	Bateria de Ciclo Profundo de Gel Corriente (A-H) 86 Voltaje (VCD)12	8,186.46
1246 6111A111X001014 0012	Bateria de Ciclo Profundo de Gel Corriente (A-H) 86 Voltaje (VCD)12	8,186.46
1246 6111A111X001014 0013	Bateria de Ciclo Profundo de Gel Corriente (A-H) 86 Voltaje (VCD)12	8,186.46
1246 6111A111X001014 0014	Bateria de Ciclo Profundo de Gel Corriente (A-H) 86 Voltaje (VCD)12	8,186.46
1246 6111A111X001014 0015	Bateria de Ciclo Profundo de Gel Corriente (A-H) 86 Voltaje (VCD)12	8,186.43
1246 6111A111X001014 0016	Bateria de Ciclo Profundo de Gel Corriente (A-H) 86 Voltaje (VCD)12	8,186.46
1246 6111A111X001014 0026	Bateria Libre de Mantenimiento Ciclo Profundo de Gel	8,186.46
1246 6111A111X001014 0027	Bateria Libre de Mantenimiento Ciclo Profundo de Gel	8,186.46
1246 6111A111X001014 0028	Bateria Libre de Mantenimiento Ciclo Profundo de Gel	8,186.46
1246 6111A111X001014 0029	Bateria Libre de Mantenimiento Ciclo Profundo de Gel	8,186.46
1246 6111A111X001014 0030	Bateria Libre de Mantenimiento Ciclo Profundo de Gel	8,186.46
1246 6111A111X001014 0031	Bateria Libre de Mantenimiento Ciclo Profundo de Gel	8,186.46
1246 6111A111X001014 0032	Bateria Libre de Mantenimiento Ciclo Profundo de Gel	8,186.45
1246 6111A111X001014 0033	Bateria Libre de Mantenimiento Ciclo Profundo de Gel	8,186.40
1246 6111A111X001014 0076	Bateria de Ciclo Profundo de Gel Corriente (A-H) 86 Voltaje (VCD)12	8,186.46
1246 6111A111X001014 0077	Bateria de Ciclo Profundo de Gel Corriente (A-H) 86 Voltaje (VCD)12	8,186.46
1246 6111A111X001014 0078	Bateria de Ciclo Profundo de Gel Corriente (A-H) 86 Voltaje (VCD)12	8,186.46
1246 6111A111X001014 0079	Bateria de Ciclo Profundo de Gel Corriente (A-H) 86 Voltaje (VCD)12	8,186.46
1246 6111A111X001014 0080	Bateria de Ciclo Profundo de Gel Corriente (A-H) 86 Voltaje (VCD)12	8,186.46
1246 6111A111X001014 0081	Bateria de Ciclo Profundo de Gel Corriente (A-H) 86 Voltaje (VCD)12	8,186.45
1246 6111A111X001014 0082	Bateria de Ciclo Profundo de Gel Corriente (A-H) 86 Voltaje (VCD)12	8,186.40
1246 6111A111X001014 0083	Bateria de Ciclo Profundo de Gel Corriente (A-H) 86 Voltaje (VCD)12	8,186.46
1246 6111A111X001015 0001	Planta de Emergencia Mca. Planelec Arranque Automatico Serie Motor F48664 Generador M14C122920 / Factura 1289	404,840.00
1246 6111A111X001015 0002	Planta de Emergencia Mca. Planelec Arranque Automatico Serie Motor F49148 Generador M14E210911 / Factura 1289	404,840.00
1246 6111A111X001015 0003	Planta de Emergencia Mca. Planelec Arranque Automatico Serie Motor F99669 Generador M15A055911 / Factura 1289	404,840.00
1246 6111A111X001016 0025	Joystick de Video Vigilancia HIKVISION Modelo:DS96128NIE16 Serie:472039313 Factura:3161 Patrimonio:2560015000862	14,442.00
1246 6111A111X001016 0026	Joystick de Video Vigilancia HIKVISION Modelo:DS96128NIE16 Serie:472039310 Factura:3161 Patrimonio:2560015000863	14,442.00
1246 6111A111X001016 0027	Joystick de Video Vigilancia HIKVISION Modelo:DS96128NIE16 Serie:472039314 Factura:3161 Patrimonio:2560015000864	14,442.00
1246 6111A111X001016 0028	Joystick de Video Vigilancia HIKVISION Modelo:DS96128NIE16 Serie:472039322 Factura:3161 Patrimonio:2560015000865	14,442.00
1246 6111A111X001017 0001	PLANTA DE FUERZA MODELO MINIPACK 48VDC-1RU 19" SERIE 173850021555 FACT P-483	113,410.42
1246 6111A111X001017 0002	PLANTA DE FUERZA MODELO MINIPACK 48VDC-1RU 19" SERIE 173850021540 FACT P-483	113,410.42
1246 6111A111X001017 0003	PLANTA DE FUERZA MODELO MINIPACK 48VDC-1RU 19" SERIE 173850021553 FACT P-483	113,410.42
1246 6111A111X001017 0004	PLANTA DE FUERZA MODELO MINIPACK 48VDC-1RU 19" SERIE 173850021534 FACT P-483	113,410.40

SISTEMA CONTABLE 2022
RELACIÓN DE BIENES MUEBLES QUE COMPONEN SU PATRIMONIO
Cuenta Pública al 31 de diciembre de 2022

Página 367 de 371

Hora: 10:20:25a. m.

Fecha: 14/02/2023

Código	Descripción del Bien	Valor en Libros
1246 6111A111X001021 0003	SISTEMA ININTERRUMPIBLE DE ENERGÍA (UPS) CAPACIDAD 60kVA/54kW, MARCA: INDUSTRONIC, MODELO: UPS-IND-1370, SERIE: 1370-240820001 EN TUXTLA GUTIÉRREZ.	603,200.00
1246 6111A111X001021 0004	SISTEMA ININTERRUMPIBLE DE ENERGÍA (UPS) CAPACIDAD 40kVA/36kW, MARCA: INDUSTRONIC, MODELO: UPS-IND-1362, SERIE: 1362-240820003 EN TAPACHULA.	603,200.00
1246 6111A111X001021 0005	SISTEMA ININTERRUMPIBLE DE ENERGÍA (UPS) CAPACIDAD 20kVA/18kW, MARCA: INDUSTRONIC, MODELO: UPS-IND-HF-1320, SERIE: 1320-220720037 EN REFORMA, CHIAPAS.	603,200.00
1246 6111A111X001021 0006	SISTEMA ININTERRUMPIBLE DE ENERGÍA (UPS) CAPACIDAD 20kVA/18kW, MARCA: INDUSTRONIC, MODELO: UPS-IND-HF-1320, SERIE: 1320-220720038 EN TUXTLA GUTIÉRREZ.	603,200.00
1246 6111A111X001021 0007	SISTEMA ININTERRUMPIBLE DE ENERGÍA (UPS) CAPACIDAD 20kVA/18kW, MARCA: INDUSTRONIC, MODELO: UPS-IND-HF1320, SERIE: 1320-140121016 EN SAN CRISTOBAL DE LAS CASAS.	603,200.00
1246 6111A111X001021 0008	SISTEMA ININTERRUMPIBLE DE ENERGÍA (UPS) CAPACIDAD 20kVA/18kW, MARCA: INDUSTRONIC, MODELO: UPS-IND-HF-1320, SERIE: 1370-140121017 EN TONALÁ.	603,200.00
1246 6111A111X001021 0009	SISTEMA ININTERRUMPIBLE DE ENERGÍA (UPS) CAPACIDAD 20kVA/18kW, MARCA: INDUSTRONIC, MODELO: UPS-IND-HF-1320, SERIE: 1320-220121067 EN COMITÁN.	603,200.00
1246 61152851C001019 0002	01 TRANSFORMADOR TRIFASICO TIPO PEDESTAL DE 300 KVA A 13200/220/127 ANILLOS- RAMALES.	706,939.73
1246 61152851C001019 0003	01 BOMBA SUMERGIBLE 7.5 HP DE ACERO INOXIDABLE CON NEMA 6 CON MOTOR 3 FASES 230 VOLTS 7.5 H.P., FACTURA No. 1027.	55,105.80
1246 61152851C001020 0002	01 TRANSFORMADOR TIPO COMPACTA DE 225 KVA OPERACION RADIAL VOLTAJE 13200, FACTURA N°1077	284,722.00
1246 61152851C001021 0002	01 PLANTA GENERADORA DE ENERGIA ELECTRICA, CONSTA DE MOTOR COM. INTERNA, GENERADOR ELECTRICO, TANQUE ACOPLADO EN EL PATIN PARA TRABAJO CONTINUO, SEGUN FACTURA No. A 122	1,032,400.00
1246 61152851C001021 0003	01 SUMINISTRO DE ARRANCADOR MAGNÉTICO A TENSIÓN REDUCIDA, AUTOTRANSFORMADOR, 10 HP, 3 FASES 230 VOLTS; SEGUN FACTURA No. 53.	92,229.28
1246 61152851C001021 0004	01 TABLERO DE TRANSFERENCIA MANUAL/AUTOMATICO CON INTERRUPTORES ELECTROMAGNETICOS 1800 A/ 4407220 V, 60 HZ NEMA 1, MARCA SQUARE'D; SEGUN FACTURA No. 1317.	209,180.33
1246 61152851C001021 0005	02 TABLERO DE TRANSFERENCIA MANUAL/AUTOMATICO CON INTERRUPTORES ELECTROMAGNETICOS 1800 A/ 4407220 V, 60 HZ NEMA 1, MARCA SQUARE'D; SEGUN FACTURA No. 1316.	417,600.00
1246 61152851C001021 0006	01 PIEZA CONTACTOR DE TRANSFERENCIA AUTOMATICA, MODELO: ABB (100-250V 50/60HZ DC); SEGUN FACTURA No. 1661.	45,000.00
1246 61152851C006019 0002	01 KIT SOLAR DE 25W, CON 4 PUERTOS PoE 802.3af/at, PARA CAMARAS INCLUYE: MODULO FOTOVOLTALCO, CONTGROLADOR SOLAR 24 Vod. 20A, ACUMULADOR CICLO PROFUNDO, CLAVE DEL PRODUCTO: 26111607, FACT. 19	58,000.00
1246 62153356W011018 0004	33 SISTEMA DE TIERRAS MARCA TOTAL GROUND MODELO (TG45AB), PARA POSTES DE VIDEO VIGILANCIA SEGUN FACTURAS Nos. 198 F Y F212	389,307.60
1246 62153356W011018 0005	01 TRANSFORMADOR ELECTRICO 10KVA-13200-120/240 BIFASICO MARCA DALTOR SERIE No. 005185 SEGUN FACTURA No. F225 (PALENQUE)	23,000.00
1246 62153356W011018 0006	01 TRANSFORMADOR ELECTRICO 10KVA-13200-120/240 BIFASICO MARCA DALTOR SERIE No. 005184 SEGUN FACTURA No. F225 (CINTALAPA)	23,000.00
1246 62153356W011018 0007	01 PLANTA DE EMERGENCIA MARCA PLANELEC MODELO 0025G4D0024 SERIE MOTOR J09512 Y SERIE GENERADOR X17J433422 SEGUN FACTURA No. F225 (REFORMA)	598,259.98

SISTEMA CONTABLE 2022
RELACIÓN DE BIENES MUEBLES QUE COMPONEN SU PATRIMONIO
Cuenta Pública al 31 de diciembre de 2022

Página 368 de 371

Hora: 10:20:25a. m.

Fecha: 14/02/2023

Código	Descripción del Bien	Valor en Libros
1246 62153356W011018 0008	01 PLANTA DE EMERGENCIA MARCA PLANELEC MODELO 0025G4D0024 SERIE MOTOR J09525 Y SERIE GENERADOR X17J433423 SEGUN FACTURA No. F225 (VILLAFLORES)	598,260.00
1246 71152851C001018 0002	01 CABEZAL CORTADOR 5000 R.P.M VELOCIDAD DE AVANCE 7.32 Y 94.45 MTS. POR MINUTO, PARA CEPILLADORA DE 20" SEGUN FACTURA FOLIO 490	18,488.05
1246 92153356W011021 0002	100 PIEZAS DE EXTINTORES PORTATIL PQS. DE 9,0 KG EXTIN-DRY MARCA: EXTIN-FLAM SEGUN FACTURA N°69	979,968.00
1248	Activos Biológicos	2,710,801.00
1248 1161A111X001022 0002	01 CANINO MACHO DE DE NOMBRE CHESTER, No. DE REGISTRO PEP-46 SEGUN OFICIO No. IPE/DO/DBM/000178/2022	5,000.00
1248 1161A111X001022 0003	01 CANINO MACHO DE NOMBRE RINGO No. DE REGISTRO PEP-47 SEGUN OFICIO No. IPE/DO/DBM/000178/2022	5,000.00
1248 1161A111X001022 0004	01 CANUNO MACHO DE NOMBRE KAISER No. DE REGISTRO PEP-48 SEGUN OFICIO No. IPE/DO/DBM/000178/2022	5,000.00
1248 1161A111X001022 0005	01 CANINO HEMBRA DE NOMBRE LOLA No. DE REGISTRO PEP-49 SEGUN OFICIO No. IPE/DO/DBM/000178/2022	5,000.00
1248 1161A111X001022 0006	01 CANINO MACHO DE NOMBRE DRACO No. DE REGISTRO PEP-50 SEGUN OFICIO No. IPE/DO/DBM/000178/2022	5,000.00
1248 1181A111X001005 0003	01 YEGUA CUARTO DE MILLA DE NOMBRE CAPITANA FIERRO PS-03 S/FACTURA No. 103	40,000.00
1248 1181A111X001005 0012	01 YEGUA CUARTO DE MILLA DE NOMBRE CLAUDIA FIERRO PS-11 S/FACTURA No. 103	40,000.00
1248 1181A111X001005 0024	01 MACHO JOVEN CUARTO DE MILLA PS16 DORADO FACT. 105 28/10/05	60,000.00
1248 1181A111X001005 0026	POTRA JOVEN DE CUARTO DE MILLA PS18 PITAYA FACT. 105 28/10/05	48,500.00
1248 1181A111X001005 0027	POTRA JOVEN DE CUARTO DE MILLA PS21 LADY GENERAL FACT. 105 28/10/05	48,500.00
1248 1181A111X001005 0032	POTRO JOVEN DE CUARTO DE MILLA PS28 CHICAGO FACT. 105 28/10/05	48,500.00
1248 1181A111X001005 0033	POTRA JOVEN DE CUARTO DE MILLA PS29 POCA HONTAS FACT. 105 28/10/05	48,500.00
1248 1181A111X001005 0034	POTRA JOVEN DE CUARTO DE MILLA PS30 ARIEL FACT. 105 28/10/05	48,500.00
1248 1181A111X001005 0036	POTRO JOVEN DE CUARTO DE MILLA PS32 ZARCO FACT. 105 28/10/05	48,500.00
1248 1181A111X001005 0038	POTRA JOVEN DE CUARTO DE MILLA PS34 MACABRA FACT. 105 28/10/05	48,500.00
1248 1181A111X001005 0043	POTRO JOVEN DE CUARTO DE MILLA PS40 STUART FACT. 105 28/10/05	48,500.00
1248 1181A111X001005 0045	POTRO JOVEN DE CUARTO DE MILLA PS44 MECO FACT. 105 28/10/05	48,500.00
1248 1181A111X001005 0047	POTRA JOVEN DE CUARTO DE MILLA PS46 GUERA FACT. 105 28/10/05	48,500.00
1248 1181A111X001005 0048	POTRO JOVEN DE CUARTO DE MILLA PS48 HERCULES (MACHO) FACT. 105 28/10/05	48,500.00
1248 1181A111X001005 0049	POTRO JOVEN DE CUARTO DE MILLA PS49 COLADO FACT. 105 28/10/05	48,500.00
1248 1181A111X001005 0050	POTRA JOVEN DE CUARTO DE MILLA PS50 IRISADA FACT. 105 28/10/05	48,500.00
1248 1181A111X001006 0001	01 YEGUA CUARTO DE MILLA NOMBRE CHEYENE MCA. DE FIERRO PEP-82 FACTURA 1301	49,500.00
1248 1181A111X001006 0002	01 YEGUA CUARTO DE MILLA NOMBRE MACARENA MCA. DE FIERRO PEP-83 FACTURA 1301	49,500.00
1248 1181A111X001006 0004	01 YEGUA CUARTO DE MILLA NOMBRE BELLOTA MCA. DE FIERRO PEP-86 FACTURA 1301	49,500.00
1248 1181A111X001006 0006	01 CABALLO CUARTO DE MILLA NOMBRE AS DE OROS MCA. DE FIERRO PEP-90 FACTURA 1301	49,500.00
1248 1181A111X001006 0007	01 CABALLO CUARTO DE MILLA NOMBRE CATRIN MCA. DE FIERRO PEP-91 FACTURA 1301	49,500.00
1248 1181A111X001008 0001	01 CABALLO DE NOMBRE TONI SEXO MACHO No DE FIERRO PS-60 SEGÚN AVALUO	20,000.00

SISTEMA CONTABLE 2022
RELACIÓN DE BIENES MUEBLES QUE COMPONEN SU PATRIMONIO
Cuenta Pública al 31 de diciembre de 2022

Página 369 de 371

Hora: 10:20:25a. m.

Fecha: 14/02/2023

Código	Descripción del Bien	Valor en Libros
1248 1181A111X001008 0003	01 YEGUA DE NOMBRE FLORECITA SEXO HEMBRA No DE FIERRO PS-62 SEGÚN AVALUO	20,000.00
1248 1181A111X001008 0005	01 CABALLO DE NOMBRE TAHUR SEXO MACHO No DE FIERRO PS-65 SEGÚN AVALUO	20,000.00
1248 1181A111X001008 0006	01 CABALLO DE NOMBRE GUTI SEXO MACHO No DE FIERRO PS-66 SEGÚN AVALUO	18,000.00
1248 1181A111X001008 0007	01 YEGUA DE NOMBRE COQUETA SEXO HEMBRA No DE FIERRO PS-67 SEGÚN AVALUO	20,000.00
1248 1181A111X001008 0010	01 YEGUA DE NOMBRE AFRODITA SEXO HEMBRA No DE FIERRO PEP-73 SEGÚN AVALUO	8,000.00
1248 1181A111X001008 0011	01 YEGUA DE NOMBRE MARIPOSA SEXO HEMBRA No DE FIERRO PEP-74 SEGÚN AVALUO	5,000.00
1248 1181A111X001008 0014	01 YEGUA DE NOMBRE GALILEA SEXO HEMBRA No DE FIERRO PEP-78 SEGÚN AVALUO	8,000.00
1248 1181A111X001008 0015	01 CABALLO DE NOMBRE PERSICO SEXO MACHO No DE FIERRO PEP-96 SEGÚN AVALUO	8,000.00
1248 1181A111X001008 0017	01 CABALLO DE NOMBRE GOLONDRINO SEXO MACHO No DE FIERRO PS-70 SEGÚN AVALUO	15,000.00
1248 1181A111X001008 0018	01 YEGUA DE NOMBRE ANA SEXO HEMBRA No DE FIERRO PEP-99 SEGÚN AVALUO	5,000.00
1248 1181A111X001008 0019	01 YEGUA DE NOMBRE REYNA SEXO HEMBRA No DE FIERRO PEP-101 SEGÚN AVALUO	5,000.00
1248 1181A111X001008 0020	01 CABALLO DE NOMBRE AZABACHE SEXO MACHO No DE FIERRO PEP-102 SEGÚN AVALUO	5,000.00
1248 1181A111X001008 0021	01 CABALLO DE NOMBRE ORION SEXO MACHO No DE FIERRO PEP-105 SEGÚN AVALUO	5,000.00
1248 1181A111X001008 0023	01 YEGUA DE NOMBRE ORQUIDEA SEXO HEMBRA No DE FIERRO PEP-108 SEGÚN AVALUO	5,000.00
1248 1181A111X001008 0024	01 CABALLO DE NOMBRE ARMAGUEDON SEXO MACHO No DE FIERRO PEP-109 SEGÚN AVALUO	5,000.00
1248 1181A111X001008 0025	01 CABALLO DE NOMBRE CHIRRIS SEXO MACHO No DE FIERRO PEP-112 SEGÚN AVALUO	5,000.00
1248 1181A111X001008 0026	01 YEGUA DE NOMBRE SABRINA SEXO HEMBRA No DE FIERRO PEP-114 SEGÚN AVALUO	5,000.00
1248 1181A111X001008 0028	01 CABALLO DE NOMBRE GALO SEXO MACHO No DE FIERRO PS-58 SEGÚN AVALUO	25,000.00
1248 1181A111X001008 0034	01 YEGUA DE NOMBRE SOMBRA SEXO HEMBRA No DE FIERRO PEP-115 SEGÚN AVALUO OFIC. DPEP/AC/0836/08	5,000.00
1248 1181A111X001009 0003	01 CABALLO DE NOMBRE NEPTUNO No. DE FIERRO PEP-123 SEGÚN AVALUO	3,000.00
1248 1181A111X001009 0004	01 CABALLO DE NOMBRE ESPARTACO No. DE FIERRO PEP-124 SEGÚN AVALUO	4,000.00
1248 1181A111X001009 0012	01 YEGUA DE NOMBRE AMERICA No. DE FIERRO PEP-118 CRÍA DE SUSI PS-63 SEGÚN AVALUO	5,000.00
1248 1181A111X001010 0001	01 CABALLO DE NOMBRE PEGASO BIS No. DE FIERRO PEP-129 CRÍA DE LA COSTEÑA PS-39 SEGÚN AVALUO	8,000.00
1248 1181A111X001010 0002	01 CABALLO DE NOMBRE GLADIADOR No. DE FIERRO PEP-130 CRÍA DE LA AZALEA PS-45 SEGÚN AVALUO	7,000.00
1248 1181A111X001010 0004	01 YEGUA DE NOMBRE JADE No. DE FIERRO PEP-132 CRÍA DE LA GUERA PS-46 SEGÚN AVALUO	7,000.00
1248 1181A111X001010 0005	01 YEGUA DE NOMBRE TOPACIO No. DE FIERRO PEP-133 CRÍA DE LA CAPITANA PS-03 SEGÚN AVALUO	7,000.00
1248 1181A111X001010 0006	01 CABALLO DE NOMBRE COLIBRI No. DE FIERRO PEP-134 CRÍA DE LA POCA HONTAS PS-29 SEGÚN AVALUO	7,000.00

SISTEMA CONTABLE 2022
RELACIÓN DE BIENES MUEBLES QUE COMPONEN SU PATRIMONIO
Cuenta Pública al 31 de diciembre de 2022

Página 370 de 371

Hora: 10:20:25a. m.

Fecha: 14/02/2023

Código	Descripción del Bien	Valor en Libros
1248 1181A111X001022 0002	01 CANINO HEMBRA DE NOMBRE: FRIDA, No. DE REGISTRO PEP-51, SEGÚN OFICIO No. IPE/DO/DBM/000462/2022.	4,000.00
1248 6117A511X003010 0001	01 CABALLO NOMBRE QUETZAL MARCA DE FIERRO PEP-135	8,000.00
1248 6117A511X003010 0002	01 CABALLO NOMBRE TUCAN MARCA DE FIERRO PEP-136	8,000.00
1248 6117A511X003010 0003	01 CABALLO NOMBRE APOLO MARCA DE FIERRO PEP-141	6,000.00
1248 6117A511X003011 0004	01 YEGUA DE NOMBRE ESTRELLA FIERRO No. PEP-143	5,000.00
1248 6117A511X003011 0008	01 YEGUA DE NOMBRE CENICIENTA FIERRO No. PEP-149	8,000.00
1248 6117A511X003011 0009	01 CABALLO DE NOMBRE CHICHARITO MACHO CRIA DE COBRA FIERRO PEP-152	5,000.00
1248 6117A511X003014 0002	01 CABALLO DE NOMBRE RAMBO, MARCA DE FIERRO PEP-159	5,000.00
1248 6117A511X003014 0003	01 YEGUA DE NOMBRE GRECIA, MARCA DE FIERRO PEP-154	5,000.00
1248 6117A511X003014 0006	01 YEGUA DE NOMBRE ROSITA, MARCA DE FIERRO PEP-157	5,000.00
1248 6117A511X003014 0007	01 YEGUA DE NOMBRE SINAI, MARCA DE FIERRO PEP-158	5,000.00
1248 6117A511X003015 0002	01 CABALLO DE NOMBRE ANTARES, MARCA DE FIERRO PEP-163	5,000.00
1248 6117A511X003015 0003	01 CABALLO DE NOMBRE MEMO, MARCA DE FIERRO PEP-166	5,000.00
1248 6117A511X003015 0004	01 YEGUA DE NOMBRE JUANITA, CON MARCA DE FIERRO PEP-165	5,000.00
1248 6117A511X003015 0005	01 YEGUA DE NOMBRE ALICIA, MARCA DE FIERRO PEP-164	5,000.00
1248 6117A511X003015 0006	01 YEGUA DE NOMBRE VIVIANA, CON MARCA DE FIERRO PEP-161	5,000.00
1248 6117A511X003016 0002	01 CABALLO DE NOMBRE FENIX, MARCA DE FIERRO PEP-167	5,000.00
1248 6117A511X003016 0003	01 CABALLO DE NOMBRE MARCUS, MARCA DE FIERRO PEP-168	5,000.00
1248 6117A511X003017 0002	01 YEGUA DE NOMBRE YANINA CON MARCA DE FIERRO PEP-169	26,824.00
1248 6117A511X003017 0003	01 CABALLO DE NOMBRE MAURO, MARCA DE FIERRO PEP-170	26,118.00
1248 6117A511X003018 0002	01 CABALLO DE NOMBRE LEONARDO, MARCA DE FIERRO PEP-173	18,400.00
1248 6117A511X003018 0003	01 CABALLO DE NOMBRE TEO, MARCA DE FIERRO PEP-174	18,400.00
1248 6117A511X003019 0002	01 CABALLO DE NOMBRE CARLITOS CON NO. DE FIERRO PEP-176	16,800.00
1248 6117A511X003019 0003	01 YEGUA DE NOMBRE LA MUÑECA CON NO. DE FIERRO PEP-17	18,400.00
1248 6117A511X003019 0004	01 CABALLO DE NOMBRE COMANDANTE, CON MARCA DE FIERRO PEP-178	16,800.00
1248 6117A511X003020 0002	01 CABALLO DE NOMBRE COMISARIO, MARCA DE FIERRO: PEP-179.	18,400.00
1248 6117A511X003020 0003	01 YEGUA DE NOMBRE: LIBELULA, CON MARCA DE FIERRO: PEP-188	16,800.00
1248 6117A511X003020 0004	01 CABALLO DE NOMBRE: SOBERBIO, CON MARCA DE FIERRO: PEP-187	19,200.00
1248 6117A511X003020 0005	01 CABALLO DE NOMBRE: CADETE, CON MARCA DE FIERRO: PEP-182	18,400.00
1248 6117A511X003020 0006	01 CABALLO DE NOMBRE: CHARRO, CON MARCA DE FIERRO: PEP-180	17,600.00
1248 6117A511X003020 0007	01 YEGUA DE NOMBRE: NENA, CON MARCA DE FIERRO: PEP-184	20,000.00
1248 6117A511X003020 0008	01 YEGUA DE NOMBRE: GITANA, CON MARCA DE FIERRO: PEP-186	16,800.00
1248 6117A511X003020 0009	01 YEGUA DE NOMBRE: DAMA, CON MARCA DE FIERRO: PEP-181	16,800.00
1248 6117A511X003020 0010	01 YEGUA DE NOMBRE: CHUNCA, CON MARCA DE FIERRO: PEP-185	20,000.00
1248 6117A511X003020 0011	01 YEGUA DE NOMBRE: CENTELLA, CON MARCA DE FIERRO: PEP-189	17,600.00
1248 6117A511X003020 0012	01 YEGUA DE NOMBRE: DAKOTA, CON MARCA DE FIERRO: PEP-190.	16,800.00
1248 6117A511X003020 0013	01 CABALLO DE NOMBRE: CUERVO, CON MARCA DE FIERRO: PEP-191.	19,200.00
1248 6117A511X003020 0014	01 YEGUA DE NOMBRE: SOFIA, CON MARCA DE FIERRO: PEP-171.	22,059.00
1248 6117A511X003020 0015	01 CANINO DE NOMBRE: CAIRO, PEP-35	60,000.00
1248 6117A511X003020 0016	01 CANINO DE NOMBRE: AMI, PEP-37.	30,000.00
1248 6117A511X003021 0003	01 YEGUA DE NOMBRE: BABIECA, CON MARCA DE FIERRO: PEP-193	16,000.00

SISTEMA CONTABLE 2022
RELACIÓN DE BIENES MUEBLES QUE COMPONEN SU PATRIMONIO
Cuenta Pública al 31 de diciembre de 2022

Página 371 de 371

Hora: 10:20:25a. m.

Fecha: 14/02/2023

Código	Descripción del Bien	Valor en Libros
1248 6117A511X003021 0004	01 YEGUA DE NOMBRE: TRIANA, CON MARCA DE FIERRO: PEP-194	16,000.00
1248 6117A511X003021 0005	01 YEGUA DE NOMBRE: AMBAR, CON MARCA DE FIERRO: PEP-196	17,600.00
1248 6117A511X003021 0006	01 YEGUA DE NOMBRE: CENIZA, CON MARCA DE FIERRO: PEP-197	17,600.00
1248 6117A511X003021 0007	01 YEGUA DE NOMBRE: VELADA, CON MARCA DE FIERRO: PEP-198	16,000.00
1248 6117A511X003021 0008	01 YEGUA DE NOMBRE: ALTEÑA, CON MARCA DE FIERRO: PEP-195	17,600.00
1248 6117A511X003021 0009	01 YEGUA DE NOMBRE: AFRICA, CON MARCA DE FIERRO: PEP-199	18,400.00
1248 6117A511X003021 0010	01 CABALLO DE NOMBRE: CORONEL, CON MARCA DE FIERRO: PEP-201	18,400.00
1248 6117A511X003021 0011	01 YEGUA DE NOMBRE: FLORIDA, CON MARCA DE FIERRO: PEP-200	16,800.00
1248 9181A111X001020 0001	01 CANINO DE NOMBRE: KENIA, PEP-40.	80,000.00
1248 9181A111X001020 0002	01 CANINO DE NOMBRE: LEILA, PEP-39.	80,000.00
1248 9181A111X001020 0003	01 CANINO DE NOMBRE: MARIPOSA, PEP-41.	130,000.00
1248 9181A111X001021 0001	01 CANINO MACHO DE NOMBRE: CHOBI, No. DE REGISTRO PEP-43, SEGÚN OFICIO No. IPE/DG/DO/DBM/C01736/2021.	6,000.00
1248 9181A111X001021 0002	01 CANINO MACHO DE NOMBRE: LOBO, No. DE REGISTRO PEP-44, SEGÚN OFICIO No. IPE/DG/DO/DBM/C01736/2021.	7,500.00
1248 9181A111X001021 0003	01 CANINO MACHO DE NOMBRE: MENCHO No. DE REGISTRO PEP-45, SEGÚN OFICIO No. IPE/DG/DO/DBM/C01736/2021.	9,500.00
1248 91852851C006017 0002	01 CANINO DE NOMBRE HOLLY, RAZA LABRADOR, SEXO HEMBRA, NO. DE FIERRO PEP-30, REGISTRO PATRIMONIAL 10363	185,000.00
1248 91852851C006017 0003	01 CANINO DE NOMBRE EMY, SEXO HEMBRA, RAZA LABRADOR, REGISTRO PATRIMONIAL 10364	185,000.00

SISTEMA CONTABLE 2022
RELACIÓN DE BIENES INMUEBLES QUE COMPONEN SU PATRIMONIO
Cuenta Pública al 31 de diciembre de 2022

Página 1 de 2

Hora: 10:20:59a. m.

Fecha: 14/02/2023

Código	Descripción del Bien	Valor en Libros
1231	Terrenos	315,000.00
1231 1187A511X003010 0001	Terreno 10x10 Mts Mpio. Benemerito de las Americas	105,000.00
1231 1187A511X003010 0002	Terreno 2500M2 Sitio San Javier Bonampak Mpio.de Ocosingo Chiapas.	105,000.00
1231 1187A511X003010 0003	Terreno Sitio Nueva Palestina Mpio.de Ocosingo Chiapas.	105,000.00
1233	Edificios no Habitacionales	322,711,481.92
1233 111A111X001010 0002	CERESO 14 "EL AMATE" CINTALAPA	83,833,782.87
1233 111A111X001016 0001	CUARTEL ARROYO AGUA AZUL MPIO. DE TUMBALA.	268,323.00
1233 111A111X001016 0002	TALLERES GENERALES, CARRETERA JUAN CRISPIN KM. 1.5, COL. PLAN DE AYALA, TUXTLA GUTIERREZ, CHIAPAS.	5,258,139.00
1233 111A111X001092 0002	INSTITUTO DE FORMACION POLICIAL (ACADEMIA DE POLICIA) (OFIC. 206.1.1313.2006 SOPyV)	899,391.49
1233 111A111X001092 0003	MODULO No. 2 CARRETERA SALIDA A SAN FERNANDO (A UN LADO DE LA FERIA CHIAPAS).	103,625.62
1233 111A111X001092 0004	MODULO No. 3 CARRETERA SALIDA A OCOZOCOAUTLA	103,625.62
1233 111A111X001092 0005	MODULO No. 4 CARRETERA SALIDA A VILLAFLORES (COPOYA).	103,625.62
1233 111A111X001092 0006	MODULO No. 5 11 SUR Y 14 ORIENTECOL. MALDONADO	103,625.62
1233 111A111X001092 0007	MODULO No. 6 1a. SUR ENTRE 15 Y 16 PONIENTE COL. PENIPAK	103,625.62
1233 111A111X001092 0008	MODULO No. 7 5a. PONIENTE Y 9a. NORTE, COL. NIÑO DE ATOCHA	103,625.62
1233 111A111X001092 0009	MODULO No. 8 AV. BONAMPAK Y CALLE SAIL DE LA MAYA BUROCRATICA	103,625.62
1233 111A111X001092 0010	MODULO No. 9 CALLE ARAUCARIAS Y ASALIAS COL. EL VERGEL	103,625.62
1233 111A111X001092 0011	MODULO No. 10 2a. PONIENTE ENTRE 9a. Y 10a. SUR COL. XAMAIPAK.	103,625.62
1233 111A111X001092 0012	MODULO No. 11 RIO SUCHIATE ENTRE RIO USUMACINTA Y LIBRAMIENTO NORTE, COL. 24 DE JUNIO	103,625.62
1233 111A111X001092 0013	MODULO No. 12 CALLE SABINO COL. MAGISTERIAL SECTOR XIX	103,625.62
1233 111A111X001092 0014	MODULO No. 13 CALLE MARGARITAS Y ABEDULES, COL. EL ROBLE	103,625.62
1233 111A111X001092 0015	MODULO No. 14 17 NORTE Y 1a PONIENTE, COL. PEDREGAL SAN ANGEL	103,625.62
1233 111A111X001092 0016	MODULO No. 15 PRIV. RIO COATAN, COL. LOS LAGITOS	103,625.62
1233 111A111X001092 0017	MODULO No. 16 FOVISSTE II JARDIN CORONA FRACCIONAMIENTO LOS LAURELES	103,625.62
1233 111A111X001092 0018	MODULO No. 17 AV. LAS GARGOLAS Y CAMINO REAL INFONAVIT CHAPULTEPEC	103,625.62
1233 111A111X001092 0019	MODULO No. 18 BLVD. COLIMA Y CALLE NAYARIT, COL. PLAN DE AYALA	103,625.62
1233 111A111X001092 0020	MODULO No. 19 3a. PONIENTE Y 2a. NORTE, COL. SAN JOSE TERAN	103,625.62
1233 111A111X001092 0021	MODULO No. 20 7a. ORIENTE SUR Y PRIVADA DE LA 9a. ORIENTE AMPLIACIÓN TERAN	103,625.62
1233 111A111X001092 0022	MODULO No. 21 17 SUR Y 16 PONIENTE, COL. ROMEO RINCON	103,625.62
1233 111A111X001092 0023	MODULO No. 22 1a. ORIENTE Y CALLE BERTIN COL. POTRERO MIRADOR	103,625.62
1233 111A111X001092 0024	MODULO No. 23 AV. FRESNO ORIENTE Y CEDRO COL. PATRIA NUEVA	103,625.62
1233 111A111X001092 0025	MODULO No. 24 AV. SAN FERNANDO Y CALLE MACTUMATZA SAN PEDRO PROGRESIVO	103,625.62
1233 111A111X001092 0026	MODULO No. 25 AV. 20 DE NOVIEMBRE Y CALLE ROSARIO CASTELLANOS COL. ALBANIA ALTA	103,625.62
1233 111A111X001092 0027	MODULO No. 26 AV. NECAXA Y CHICOASEN, COL. CRUZ CON CASITAS	103,625.61
1233 111A111X001092 0028	MODULO No. 27 CALLE REFORMA Y AV. CHIAPA DE CORZO, COL. KM4 ORIENTE	103,625.61
1233 111A111X001092 0029	MODULO No. 28 AV. GUANAJUATO COL. LAS GRANJAS	103,625.61

SISTEMA CONTABLE 2022
RELACIÓN DE BIENES INMUEBLES QUE COMPONEN SU PATRIMONIO
Cuenta Pública al 31 de diciembre de 2022

Página 2 de 2

Hora: 10:20:59a. m.

Fecha: 14/02/2023

Código	Descripción del Bien	Valor en Libros
1233 111A111X001097 0001	SEGURIDAD PUBLICA (BASE SATELITE) (OFICIO 206.1.2313.2006 SOPyV)	46,947,573.54
1233 111A111X001097 0002	CUARTEL GENERAL DE SAN CRISTOBAL DE LAS CASAS (OFIC. 206.1.2313.2006 SOPyV)	6,474,935.28
1233 117A511X003003 0001	CERESO DE TAPACHULA	23,206,414.73
1233 117A511X003003 0002	CARCEL DISTRITAL DE CATAZAJA	6,148,356.99
1233 117A511X003005 0001	CARCEL DISTRITAL DE OCOSINGO	13,461,406.36
1233 117A511X003092 0001	CERESO DE PICHUCALCO	1,723,722.80
1233 117A511X003095 0001	CERESO DE ACAPETAHUA	24,843.23
1233 117A511X003096 0001	CERESO DE YAJALON	5,098,629.41
1233 117A511X003096 0002	CASETA DE VIGILANCIA DE CHIAPA DE CORZO	222,425.06
1233 117A511X003097 0001	CERESO DE TONALA	16,058,782.81
1233 117A511X003097 0002	CERESO DE CHIAPA DE CORZO	459,041.61
1233 117A511X003097 0003	CERESO DE SAN CRISTOBAL DE LAS CASAS	2,719,194.61
1233 117A511X003098 0001	CUARTEL DE POLICIA DE TAPACHULA	5,142,469.57
1233 1253356W011013 0003	CERESO 6 "MOTOZINTLA	17,138,987.24
1233 1253356W011015 0003	CENTRO DE INTERNAMIENTO ESPECIALIZADO PARA ADOLESCENTES VILLACRISOL (C.I.E.A. VILLACRISOL), CARRETERA TUXTLA-BERRIOZABAL KM. 17.5BERRIOZABAL, CHIAPAS.	672,967.00
1233 1253356W011016 0003	CERESO No. 8 VILLAFLORES, CARRETERA FRANCISCO VILLA ENTRONQUE AL RECREO, COLONIA EL MIRADOR CP. 3047, VILLAFLORES, CHIAPAS.	3,199,835.82
1233 1253356W011016 0004	CERESO No. 10 COMITAN, COLONIA GUADALUPE CHICHIMA, COMITAN DE DOMINGUEZ, CHIAPAS.	6,126,237.92
1233 1253356W011016 0005	CUARTEL GENERAL "LLANO SAN JUAN", ANTIGUO AEROPUERTO INTERNACIONAL, KM. 24 COL. LLANO SAN JUAN, OCOZOCOAUTLA, CHIAPAS.	49,967,653.07
1233 1253356W011017 0003	CERESO No. 15 COPAINA-TECPATAN KM. 4 VIA ACCESO A COPAINALA-TECPATAN	2,495,856.74
1233 1253356W011017 0004	(UMECA TUXTLA) CORRALÓN TRÁNSITO Y/O UNIDAD DE MEDIDAS CAUTELARES PARA ADOLESCENTES Y ADULTOS (UMECA TUXTLA), BLVD. FIDEL VELAZQUEZ 2700, LAS AGUILAS, CP.29049, TUXTLA GUTIERREZ, CHIAPAS.	22,364,620.06

SISTEMA CONTABLE 2022
RELACIÓN DE ACTIVOS INTANGIBLES QUE COMPONEN SU PATRIMONIO
Cuenta Pública al 31 de diciembre de 2022

Página 1 de 4

Hora: 10:21:12a. m.

Fecha: 14/02/2023

Código	Descripción del Bien	Valor en Libros
1251	Software	13,293,619.24
1251 1111A111X001010 0008	01 PZA. LICENCIA DE SOFTWARE PARA ADIESTRAMIENTO Y CAPACIDAD DE LOS CUERPOS POLICIAOS EN EL USO DE ARMAMENTO Y TACTICAS DESTINADAS A LAS LABORES DE PROTECCION CIUDADANA No. DE SERIE 636170697202 SEGÚN FACTURAS Nos 0051, 0052 Y 0053	289,726.24
1251 1111A111X001010 0010	01 PZA. LICENCIA DE SOFTWARE PARA ADIESTRAMIENTO Y CAPACIDAD DE LOS CUERPOS POLICIAOS EN EL USO DE ARMAMENTO Y TACTICAS DESTINADAS A LAS LABORES DE PROTECCION CIUDADANA No. DE SERIE 636170697204 SEGÚN FACTURAS Nos 0051, 0052 Y 0053	289,726.24
1251 1111A111X001010 0011	01 PZA. LICENCIA DE SOFTWARE PARA ADIESTRAMIENTO Y CAPACIDAD DE LOS CUERPOS POLICIAOS EN EL USO DE ARMAMENTO Y TACTICAS DESTINADAS A LAS LABORES DE PROTECCION CIUDADANA No. DE SERIE 636170697205 SEGÚN FACTURAS Nos 0051, 0052 Y 0053	289,726.24
1251 1111A111X001010 0013	01 PZA. LICENCIA DE SOFTWARE PARA ADIESTRAMIENTO Y CAPACIDAD DE LOS CUERPOS POLICIAOS EN EL USO DE ARMAMENTO Y TACTICAS DESTINADAS A LAS LABORES DE PROTECCION CIUDADANA No. DE SERIE 636170697207 SEGÚN FACTURAS Nos 0051, 0052 Y 0053	289,726.24
1251 1111A111X001010 0014	01 PZA. LICENCIA DE SOFTWARE PARA ADIESTRAMIENTO Y CAPACIDAD DE LOS CUERPOS POLICIAOS EN EL USO DE ARMAMENTO Y TACTICAS DESTINADAS A LAS LABORES DE PROTECCION CIUDADANA No. DE SERIE 636170697208 SEGÚN FACTURAS Nos 0051, 0052 Y 0053	289,726.24
1251 1111A111X001010 0015	01 PZA. LICENCIA DE SOFTWARE PARA ADIESTRAMIENTO Y CAPACIDAD DE LOS CUERPOS POLICIAOS EN EL USO DE ARMAMENTO Y TACTICAS DESTINADAS A LAS LABORES DE PROTECCION CIUDADANA No. DE SERIE 636170697209 SEGÚN FACTURAS Nos 0051, 0052 Y 0053	289,726.24
1251 11152851C001021 0002	01 SOFTWARE ESCUDO FUNCIONARIO APLICACION MOVIL ANDROID ESCUDO FUNCIONARIO, MODULO WEB ESCUDO ATENCION A DENUNCIAS, PLATAFORMA WEB ESCUDO DASHBOARD B0410A38-3C38-4385-B170-8E1B8504FD24	3,781,600.00
1251 1181A111X001006 0001	Software MAPINFO Profesional 8.0 Factura 1475 Patrimonio 2030106002792	16,793.63
1251 1181A111X001006 0002	Software MAPINFO Profesional 8.0 Factura 1475 Patrimonio 2030106002793	16,793.63
1251 1181A111X001006 0003	Software MAPINFO Profesional 8.0 Factura 1475 Patrimonio 2030106002794	16,793.63
1251 1181A111X001006 0004	Software MAPINFO Profesional 8.0 Factura 1475 Patrimonio 2030106002795	16,793.63
1251 1181A111X001006 0005	Software MAPINFO Profesional 8.0 Factura 1475 Patrimonio 2030106002796	16,793.63
1251 1181A111X001006 0006	Software MAPINFO Profesional 8.0 Factura 1475 Patrimonio 2030106002797	16,793.63
1251 1181A111X001006 0007	Software MAPINFO Profesional 8.0 Factura 1475 Patrimonio 2030106002798	194,109.70
1251 1181A111X001009 0001	Software,I2 ANALYST,S/S,NO. 0125	102,599.78
1251 1181A111X001009 0002	Software,SAP,S/S,48473 01/12/09	10,751.35
1251 1181A111X001009 0003	Software,INTERSEL,S/S,1843-1845	53,162.32
1251 1181A111X001009 0004	Software,INTERSEL,S/S,1843-1845	53,162.32
1251 1181A111X001009 0005	Software,MICROSOFT,S/S,0336 16/12/09	11,802.19
1251 1181A111X001010 0001	Software,SYMANTEC,S/S,Fact. 12966	11,484.00
1251 1181A111X001010 0002	Software,QUEST SOFTWARE,S/S,Fact.12966	40,000.00
1251 1181A111X001010 0003	Software,MICROSOFT,S/S,Fact. 12967	54,335.95
1251 1181A111X001013 0001	N°. Inv.:2230013000329;Descripción:Software;Marca:ORACLE;Fact.:T237	2,296,800.00
1251 1181A111X001013 0002	N°. Inv.:2230013000403;Descripción:Software;Marca:ORACLE;Fact.:T241	767,340.00
1251 1181A111X001013 0003	N°. Inv.:2230013000512;Descripción:Software;Marca:ORACLE;Fact.:T241	8,665.20
1251 1181A111X001013 0004	N°. Inv.:2230013000513;Descripción:Software;Marca:ORACLE;Fact.:T241	8,665.20

SISTEMA CONTABLE 2022
RELACIÓN DE ACTIVOS INTANGIBLES QUE COMPONEN SU PATRIMONIO
Cuenta Pública al 31 de diciembre de 2022

Página 2 de 4

Hora: 10:21:12a. m.

Fecha: 14/02/2023

Código	Descripción del Bien	Valor en Libros
1251 1181A111X001013 0005	N°. Inv.:2230013000514;Descripción:Software;Marca:ORACLE;Fact.:T241	8,665.20
1251 1181A111X001013 0006	N°. Inv.:2230013000515;Descripción:Software;Marca:ORACLE;Fact.:T241	8,665.20
1251 1181A111X001013 0007	N°. Inv.:2230013000516;Descripción:Software;Marca:ORACLE;Fact.:T241	8,665.20
1251 1181A111X001013 0008	N°. Inv.:2230013000517;Descripción:Software;Marca:ORACLE;Fact.:T241	8,665.20
1251 1181A111X001013 0009	N°. Inv.:2230013000518;Descripción:Software;Marca:ORACLE;Fact.:T241	8,665.20
1251 1181A111X001013 0010	N°. Inv.:2230013000519;Descripción:Software;Marca:ORACLE;Fact.:T241	8,665.20
1251 1181A111X001013 0011	N°. Inv.:2230013000520;Descripción:Software;Marca:ORACLE;Fact.:T241	8,665.20
1251 1181A111X001013 0012	N°. Inv.:2230013000521;Descripción:Software;Marca:ORACLE;Fact.:T241	8,665.20
1251 1181A111X001013 0013	N°. Inv.:2230013000522;Descripción:Software;Marca:ORACLE;Fact.:T241	8,665.20
1251 1181A111X001013 0014	N°. Inv.:2230013000524;Descripción:Software;Marca:S/M;Fact.:T241	52,200.00
1251 1181A111X001013 0015	N°. Inv.:2230013000525;Descripción:Software;Marca:S/M;Fact.:T241	305,080.00
1251 1181A111X001013 0016	N°. Inv.:2230013000526;Descripción:Software;Marca:S/M;Fact.:T241	53,360.00
1251 1181A111X001013 0017	N°. Inv.:2230013000527;Descripción:Software;Marca:S/M;Fact.:T241	19,662.00
1251 1181A111X001013 0018	N°. Inv.:2230013000528;Descripción:Licencia de Software;Marca:MICROSOFT OFFICE;Fact.:T241	7,598.00
1251 1181A111X001013 0019	N°. Inv.:2230013000529;Descripción:Software;Marca:FINGERPRINT SDK;Fact.:T241	25,810.00
1251 1181A111X001013 0021	N°. Inv.:2230013000532;Descripción:Software;Marca:S/M;Fact.:T241	6,902.00
1251 1181A111X001014 0001	Windows Server Estándar 2012 R2 OLP NL GOV 2 PROCCONS 32 Y 64 Bits Fact CHS589	21,622.46
1251 1181A111X001014 0002	Windows Server Estándar 2012 R2 OLP NL GOV 2 PROCCONS 32 Y 64 Bits Fact CHS589	21,622.46
1251 1181A111X001014 0003	Windows Server Estándar 2012 R2 OLP NL GOV 2 PROCCONS 32 Y 64 Bits Fact CHS589	21,622.46
1251 1181A111X001014 0004	Windows Server Estándar 2012 R2 OLP NL GOV 2 PROCCONS 32 Y 64 Bits Fact CHS589	21,622.46
1251 1181A111X001014 0005	Windows Server Estándar 2012 R2 OLP NL GOV 2 PROCCONS 32 Y 64 Bits Fact CHS589	21,622.46
1251 1181A111X001014 0006	Windows Server Estándar 2012 R2 OLP NL GOV 2 PROCCONS 32 Y 64 Bits Fact CHS589	21,622.46
1251 1181A111X001014 0007	Windows Server Estándar 2012 R2 OLP NL GOV 2 PROCCONS 32 Y 64 Bits Fact CHS589	21,622.46
1251 1181A111X001014 0008	Windows Server Estándar 2012 R2 OLP NL GOV 2 PROCCONS 32 Y 64 Bits Fact CHS589	21,622.46
1251 1181A111X001014 0017	Software para Diseño Rhinocero Ver. 5.0 Windows 32 Y 64 Bits	35,908.44
1251 1181A111X001014 0018	Software para Desarrollo Livecode Edicion Livecode Version 7.0.1. Windows 32 Y 64 Bits	36,052.80
1251 1181A111X001014 0019	Software para Desarrollo Livecode Edicion Livecode Version 7.0.1. Windows 32 Y 64 Bits	36,052.80
1251 1181A111X001014 0020	Software para Desarrollo Livecode Edicion Livecode Version 7.0.1. Windows 32 Y 64 Bits	36,052.80
1251 1181A111X001014 0021	Software para Desarrollo Livecode Edicion Livecode Version 7.0.1. Windows 32 Y 64 Bits	36,052.80
1251 1181A111X001014 0022	Software para Desarrollo Livecode Edicion Livecode Version 7.0.1. Windows 32 Y 64 Bits	36,052.80
1251 12153356W011017 0002	01 KIT DUPLICADOR FORENSE MARCA TABLEAU MODELO TD2U SERIE No. TBTD977881 SEGUN FACTURA No. 1378	50,213.13
1251 12153356W011017 0003	01 ULTRAKIT IV FW SAS & TD2-SET DE HARDWARE FORENSE MARCA DIGITAL INTELLIGENCE SERIE No. DI530570 SEGUN FACTURA No. 1378	72,424.37

SISTEMA CONTABLE 2022
RELACIÓN DE ACTIVOS INTANGIBLES QUE COMPONEN SU PATRIMONIO
Cuenta Pública al 31 de diciembre de 2022

Página 3 de 4

Hora: 10:21:12a. m.

Fecha: 14/02/2023

Código	Descripción del Bien	Valor en Libros
1251 12153356W011017 0004	01 FORENSIC RECOVERY OF EVIDENCE DEVICE (DIMINUTIVE INTERROGATION EQUIPEMENT)FREDDIE ESTACION ROBUSTADE CAPTURA DE EVIDENCIA PORTABLE MARCA DIGITAL INTELLIGENCE SERIE No. FRD386436 SEGUN FACTURA No. 1378	264,480.00
1251 12153356W011017 0005	01 UFED 4PC ULTIMATE SOLUCION DE SOFTWARE DE ANALISIS FORENSE DE DISPOSITIVOS NOVILES MARCA CELLEBRITE NUMERO DE PARTE: UFED-12M-2017 SEGUN FACTURA No. 1378	661,200.00
1251 12153356W011017 0006	01 INTERNET IVIDENCE FINDER (IEF) DE MAGNET FORENSICS, MARCA MAGNET AXIOM NUMERO DE PARTE: MA-IEF-12M-2017	77,140.00
1251 12153356W011017 0007	01 BLACKLIGHT MARCA BLACKBAG TECHNOLOGIES SOFTWARE DE ANALISIS FORENSE ESPECIALIZADO PARA EQUIPOS CON SISTEMA OPERATIVO MAC OS NUMERO DE PARTE: BT-OS-12M-2017 SEGUN FACTURA No. 1378	77,140.00
1251 12153356W011017 0008	01 ACUNETIX WEB VULNERABILITY SCANNER CONSULTANT V11 5 ESCANEOS CONCURRENTES MARCA ACUNETIX NUMERO DE PARTE:ACNTX-WEB-V11-05 SEGUN FACTURA No. 1378	209,380.00
1251 12153356W011017 0009	01 SOFTWARE MARCA NETSPARKER PROFESIONAL NUMERO DE PARTE: NTSPKR-PRO-12M2017 SEGUN FACTURA No. 1378	218,747.00
1251 12153356W011017 0010	01 INMMUNITY CANVAS FRAMEWORK DE ANALISIS DE VULNERATIVIDADES MARCA CANVAS NUMERO DE PARTE: CNS-FRWK-12M-2017 SEGUN FACTURA No. 1378	255,443.60
1251 12153356W011018 0002	01 SOFTWARE DE ANALISIS Y RECOPIACION DE INFORMACION DE REDES SOCIALES SEGUN FACTURA No. 3509F	46,400.00
1251 12153356W011018 0003	02 VMWARE WORKSTATION 14 PRO MARCA VMWARE SOFTWARE DE VIRTUALIZACION SEGUN FACTURA No. 3509F	15,080.00
1251 12153356W011018 0004	01 SOFTWARE DE RECUPERACION DE COPIAS DE SEGURIDAD DE DISPOSITIVOS MOVILES ELCOMSOFT PHONE BREAKER MARCA ELCOMSOFT SEGUN FACTURA No. 3509F	19,140.00
1251 12153356W011018 0005	01 ADOBE CRATIVE CLOUD FOR TEAMS MARCA ADOBE SEGUN FACTURA No. 3509F	57,768.00
1251 12853356W011017 0001	Software Tarificador,Marca INTERTEL,TGZ001723 de la OPPC 075 ST1/IT0010852	139,780.00
1251 12853356W011017 0002	Software Tarificador,Marca INTERTEL,TGZ001723 de la OPPC 075 ST2/IT0010654	139,780.00
1251 12853356W011017 0003	Software Tarificador,Marca INTERTEL,TGZ001723 de la OPPC 075 ST3/IT0010851	139,780.00
1251 12853356W011017 0004	Software Tarificador,Marca INTERTEL,TGZ001723 de la OPPC 075 ST4/IT0010476	139,780.00
1251 12853356W011017 0005	Software Tarificador,Marca INTERTEL,TGZ001723 de la OPPC 075 ST5/IT0012450	139,780.00
1251 12853356W011017 0006	SOFTWARE (LICENCIA PARA OPERADORA AUTOMÁTICA) / FACTURA TGZ001778	398,814.99
1254	Licencias	5,763,808.78
1254 1181A111X001014 0001	Antivirus ESET NOD 32 130 Usuarios	40,000.00
1254 1181A111X001014 0002	Antivirus ESET NOD 32 66 Usuarios	20,000.00
1254 1181A111X001016 0002	01 Licencia de Administracion Para Base de Datos (SQL SERVER), Ultima Version, Fact. No. F000848 (SETEC 2016)	98,600.00
1254 12153316I011022 0002	01 LICENCIAMIENTO PARA CONSULTA DE REGISTROS DE VOZ Y DATOS MARCA: DAMM, (INCLUYE 3 LICENCIAS); SEGUN FACTURA No. A 2044.	504,831.62
1254 12153316I011022 0003	01 LICENCIAMIENTO DE DESPACHO MARCA: DAMM, (INCLUYE 3 LICENCIAS); SEGUN FACTURA No. A 2044.	504,844.38
1254 12153316I011022 0004	01 LICENCIAMIENTO REPETIDOR TETRA MARCA: DAMM, (INCLUYEN 5 LICENCIAS); SEGUN FACTURA No. A 2044.	841,652.44
1254 12153316I011022 0005	01 LICENCIAMIENTO DE GESTIÓN MARCA: SEPURA, (INCLUYE 1 LICENCIA); SEGUN FACTURA No. A 2044.	168,052.55

SISTEMA CONTABLE 2022
RELACIÓN DE ACTIVOS INTANGIBLES QUE COMPONEN SU PATRIMONIO
Cuenta Pública al 31 de diciembre de 2022

Página 4 de 4

Hora: 10:21:12a. m.

Fecha: 14/02/2023

Código	Descripción del Bien	Valor en Libros
1254 12153316I011022 0006	01 LICENCIAMIENTO PARA CONEXIÓN DE APLICACIONES A RED TETRA MARCA: DAMM, (INCLUYEN 4 LICENCIAS); SEGUN FACTURA No. A 2044.	672,924.77
1254 12153316I011022 0007	01 LICENCIAMIENTO DE REGISTRO DE VOZ Y DATOS MARCA: DAMM, (INCLUYEN 4 LICENCIAS); SEGUN FACTURA No. A 2044.	673,128.93
1254 12153356W011017 0002	01 LICENCIA MARCA ENCASE TIPO ENTERPRISE V8 EXTERNAL INVESTIGATIONS NUMERO DE PARTE: ENCS-ENTERPRISE-EXTINV-V8-12M-2017 SEGUN FACTURA No. 1379	288,439.34
1254 12153356W011017 0003	01 LICENCIA MARCA ACCESSDATA TIPO FTK STANDALONE NUMERO DE PARTE: AD-FTKSTD-12M-2017 SEGUN FACTURA No. 1379	244,837.41
1254 12153356W011018 0002	01 ANTIVIRUS ESET ENDPOIN ANTIVIRUS (LICENCIAMIENTO CORPORATICO) SEGUN FACTURA No. 1659	209,983.20
1254 12153356W011018 0004	01 RENOVACION DE LICENCIA PARA EQUIPO UFED TOUCH ULTIMATE MARCA CELLEBRITE SEGUN FACTURA No. 3518F	145,000.00
1254 12153356W011018 0005	01 LICENCIA DE SOFTWARE DE ANALISIS Y RELACIONES EN REDES SOCIALES SEGUN FACTURA No. 3518F	55,098.14
1254 12153356W011018 0006	01 LICENCIA, ACTUALIZACION DE FIREWALL MODELO FG-300D SERIE FGT3HD3915805869 MARCA FOTINET SEGUN FACTURA No. 3228	49,996.00
1254 12853356W011016 0001	ANTIVIRUS SYMANTEC ENDPOINT PROTECTION 12,1 PER USER BNDL STD ,LIC ACTIVACIÓN DEL PRODUCTO 1 AÑO.LICENCIA PARA 450 USUSARIOS,O.P.58,FACT. No.14. DE fecha 17 de Agosto del 2016.	446,600.00
1254 12853356W011016 0002	Lote de 25 Licencias para servidor de comunicaciones, FACT. TGZ00 1574 de fecha 01 de Octubre de 2016,O.P.075	799,820.00