

SISTEMA CONTABLE 2022
ESTADO DE SITUACIÓN FINANCIERA
AL 31 DE DICIEMBRE DEL 2022
 (Cifras en Pesos)

Concepto	2022	2021	Concepto	2022	2021
ACTIVO			PASIVO		
<i>Activo Circulante</i>			<i>Pasivo Circulante</i>		
Efectivo y Equivalentes	825,314,460.01	938,779,130.90	Cuentas por Pagar a Corto Plazo	366,093,487.34	486,600,741.90
Derechos a Recibir Efectivo o Equivalentes	0.00	125,113.52	Documentos por Pagar a Corto Plazo	0.00	0.00
Derechos a Recibir Bienes o Servicios	31,442,639.31	0.00	Porción a Corto Plazo de la Deuda Pública a Largo Plazo	0.00	0.00
Inventarios	0.00	0.00	Títulos y Valores a Corto Plazo	0.00	0.00
Almacenes	0.00	0.00	Pasivos Diferidos a Corto Plazo	0.00	0.00
Estimación por Pérdida o Deterioro de Activos Circulantes	0.00	0.00	Fondos y Bienes de Terceros en Garantía y/o Administración a Corto Plazo	0.00	31,136.55
Otros Activos Circulantes	0.00	0.00	Provisiones a Corto Plazo	2,711,806.61	2,711,806.61
Total de Activos Circulantes	856,757,099.32	938,904,244.42	Otros Pasivos a Corto Plazo	0.00	0.00
<i>Activo No Circulante</i>			Total de Pasivos Circulantes	368,805,293.95	489,343,685.06
Inversiones Financieras a Largo Plazo	0.00	0.00	<i>Pasivo No Circulante</i>	0.00	0.00
Derechos a Recibir Efectivo o Equivalentes a Largo Plazo	118,293,628.08	118,291,888.08	Cuentas por Pagar a Largo Plazo	1,721,740,506.27	1,721,737,171.03
Bienes Inmuebles, Infraestructura y Construcciones en Proceso	37,911,328,566.40	36,021,999,274.65	Documentos por Pagar a Largo Plazo	0.00	0.00
Bienes Muebles	205,256,689.16	320,953,907.71	Deuda Pública a Largo Plazo	0.00	0.00
Activos Intangibles	1,171,123.15	1,171,123.15	Pasivos Diferidos a Largo Plazo	1,548,502,027.71	1,548,615,221.75
Depreciación, Deterioro y Amortización Acumulada de Bienes	0.00	0.00	Fondos y Bienes de Terceros en Garantía y/o Administración a Largo Plazo	210,815,387.76	210,714,843.91
Activos Diferidos	2,888,112,359.21	2,888,112,359.21	Provisiones a Largo Plazo	511,120.68	511,120.68
Estimación por Pérdida o Deterioro de Activos no Circulantes	0.00	0.00	Total de Pasivos No Circulantes	3,481,569,042.42	3,481,578,357.37
Otros Activos no Circulantes	29,763,356.50	29,763,356.50	Total del Pasivo	3,850,374,336.37	3,970,922,042.43
Total de Activos No Circulantes	41,153,925,722.50	39,380,291,909.30	HACIENDA PÚBLICA / PATRIMONIO		
Total del Activo	42,010,682,821.82	40,319,196,153.72	<i>Hacienda Pública/Patrimonio Contribuido</i>	3,130,296.99	3,130,296.99
			Aportaciones	0.00	0.00
			Donaciones de Capital	3,130,296.99	3,130,296.99
			Actualización de la Hacienda Pública/Patrimonio	0.00	0.00
			<i>Hacienda Pública/Patrimonio Generado</i>	38,157,178,188.46	36,345,143,814.30
			Resultados del Ejercicio (Ahorro/Desahorro)	1,804,855,419.40	1,491,875,282.00
			Resultados de Ejercicios Anteriores	36,132,374,859.43	34,645,351,702.64
			Revalúos	222,653,346.48	210,622,266.51
			Reservas	0.00	0.00
			Rectificaciones de Resultados de Ejercicios Anteriores	(2,705,436.85)	(2,705,436.85)
			<i>Exceso o Insuficiencia en la Actualización de la Hacienda Pública/Patrimonio</i>	0.00	0.00
			Resultado por Posición Monetaria	0.00	0.00
			Resultado por Tenencia de Activos no Monetarios	0.00	0.00
			Total Hacienda Pública/Patrimonio	38,160,308,485.45	36,348,274,111.29
			Total del Pasivo y Hacienda Pública/Patrimonio	42,010,682,821.82	40,319,196,153.72

SISTEMA CONTABLE 2022
ESTADO DE ACTIVIDADES
DEL 1o. DE ENERO AL 31 DE DICIEMBRE DE 2022
 (Cifras en Pesos)

Concepto	2022	2021
INGRESOS Y OTROS BENEFICIOS		
<i>Ingresos de la Gestión</i>	0.00	0.00
Impuestos	0.00	0.00
Cuotas y Aportaciones de Seguridad Social	0.00	0.00
Contribuciones de Mejoras	0.00	0.00
Derechos	0.00	0.00
Productos	0.00	0.00
Aprovechamientos	0.00	0.00
Ingresos por Venta de Bienes y Prestación de Servicios	0.00	0.00
<i>Participaciones, Aportaciones, Convenios, Incentivos Derivados de la Colaboración Fiscal, Fondos Distintos de Aportaciones, Transferencias, Asignaciones, Subsidios y Subvenciones, y Pensiones y Jubilaciones</i>	2,178,908,491.77	1,728,735,828.44
Participaciones, Aportaciones, Convenios, Incentivos Derivados de la Colaboración Fiscal y Fondos Distintos de Aportaciones	0.00	0.00
Transferencias, Asignaciones, Subsidios y Subvenciones, y Pensiones y Jubilaciones	2,178,908,491.77	1,728,735,828.44
<i>Otros Ingresos y Beneficios</i>	25.63	127.42
Ingresos Financieros	0.00	0.00
Incremento por Variación de Inventarios	0.00	0.00
Disminución del Exceso de Estimaciones por Pérdida o Deterioro u Obsolescencia	0.00	0.00
Disminución del Exceso de Provisiones	0.00	0.00
Otros Ingresos y Beneficios Varios	25.63	127.42
Total de Ingresos y Otros Beneficios	2,178,908,517.40	1,728,735,955.86
GASTOS Y OTRAS PÉRDIDAS		
<i>Gastos de Funcionamiento</i>	251,742,542.88	233,296,113.47
Servicios Personales	159,749,529.49	160,956,588.62
Materiales y Suministros	11,458,901.31	9,345,149.14
Servicios Generales	80,534,112.08	62,994,375.71
<i>Transferencias, Asignaciones, Subsidios y Otras Ayudas</i>	2,848,910.65	2,752,490.24
Transferencias Internas y Asignaciones al Sector Público	0.00	0.00
Transferencias al Resto del Sector Público	0.00	0.00
Subsidios y Subvenciones	2,848,910.65	2,752,490.24
Ayudas Sociales	0.00	0.00
Pensiones y Jubilaciones	0.00	0.00
Transferencias a Fideicomisos, Mandatos y Contratos Análogos	0.00	0.00
Transferencias a la Seguridad Social	0.00	0.00
Donativos	0.00	0.00
Transferencias al Exterior	0.00	0.00
<i>Participaciones y Aportaciones</i>	0.00	0.00
Participaciones	0.00	0.00
Aportaciones	0.00	0.00
Convenios	0.00	0.00
<i>Intereses, Comisiones y Otros Gastos de la Deuda Pública</i>	0.00	0.00
Intereses de la Deuda Pública	0.00	0.00
Comisiones de la Deuda Pública	0.00	0.00
Gastos de la Deuda Pública	0.00	0.00
Costo por Coberturas	0.00	0.00
Apoyos Financieros	0.00	0.00
<i>Otros Gastos y Pérdidas Extraordinarias</i>	119,461,644.47	812,070.15
Estimaciones, Depreciaciones, Deterioros, Obsolescencia y Amortizaciones	119,461,620.06	770,175.22
Provisiones	0.00	0.00
Disminución de Inventarios	0.00	0.00
Aumento por Insuficiencia de Estimaciones por Pérdida o Deterioro y Obsolescencia	0.00	0.00
Aumento por Insuficiencia de Provisiones	0.00	0.00
Otros Gastos	24.41	41,894.93
<i>Inversión Pública</i>	0.00	0.00
Inversión Pública no Capitalizable	0.00	0.00
Total de Gastos y Otras Pérdidas	374,053,098.00	236,860,673.86
Resultados del Ejercicio (Ahorro/Desahorro)	1,804,855,419.40	1,491,875,282.00

SECRETARÍA DE OBRAS PÚBLICAS
**SISTEMA CONTABLE 2022
 ESTADO DE VARIACIÓN EN LA HACIENDA PÚBLICA
 DEL 01 DE ENERO AL 31 DE DICIEMBRE DE 2022**

(Cifras en Pesos)

Página 1 de 1

Fecha:

14/02/2023

Concepto	Hacienda Pública / Patrimonio Contribuido	Hacienda Pública / Patrimonio Generado de Ejercicios Anteriores	Hacienda Pública / Patrimonio Generado del Ejercicio	Exceso o Insuficiencia en la Actualización de la Hacienda Pública/Patrimonio	Total
Hacienda Pública / Patrimonio Contribuido Neto de 2021	3,130,296.99				3,130,296.99
Aportaciones	0.00				0.00
Donaciones de Capital	3,130,296.99				3,130,296.99
Actualización de la Hacienda Pública/Patrimonio	0.00				0.00
Hacienda Pública / Patrimonio Generado Neto de 2021		34,853,268,532.30	1,491,875,282.00		36,345,143,814.30
Resultados del Ejercicio (Ahorro/Desahorro)			1,491,875,282.00		1,491,875,282.00
Resultado de Ejercicios Anteriores		34,645,351,702.64			34,645,351,702.64
Revalúos		210,622,266.51			210,622,266.51
Reservas		0.00			0.00
Rectificaciones de Resultados de Ejercicios Anteriores		(2,705,436.85)			(2,705,436.85)
Exceso o Insuficiencia en la Actualización de la Hacienda Pública / Patrimonio Neto de 2021				0.00	0.00
Resultado por Posición Monetaria				0.00	0.00
Resultado por Tenencia de Activos no Monetarios				0.00	0.00
Hacienda Pública / Patrimonio Neto Final de 2021	3,130,296.99	34,853,268,532.30	1,491,875,282.00	0.00	36,348,274,111.29
Cambios en la Hacienda Pública / Patrimonio Contribuido Neto de 2022	0.00				0.00
Aportaciones	0.00				0.00
Donaciones de Capital	0.00				0.00
Actualización de la Hacienda Pública/Patrimonio	0.00				0.00
Variaciones de la Hacienda Pública / Patrimonio Generado Neto de 2022		1,487,023,156.79	325,011,217.37		1,812,034,374.16
Resultados del Ejercicio (Ahorro/Desahorro)			1,804,855,419.40		1,804,855,419.40
Resultados de Ejercicios Anteriores		1,487,023,156.79	(1,491,875,282.00)		(4,852,125.21)
Revalúos			12,031,079.97		12,031,079.97
Reservas			0.00		0.00
Rectificaciones de Resultados de Ejercicios Anteriores			0.00		0.00
Cambios en el Exceso o Insuficiencia en la Actualización de la Hacienda Pública / Patrimonio Neto de 2022				0.00	0.00
Resultado por Posición Monetaria				0.00	0.00
Resultado por Tenencia de Activos no Monetarios				0.00	0.00
Hacienda Pública / Patrimonio Neto Final de 2022	3,130,296.99	36,340,291,689.09	1,816,886,499.37	0.00	38,160,308,485.45

SISTEMA CONTABLE 2022
ESTADO DE CAMBIOS EN LA SITUACIÓN FINANCIERA
DEL 1o. DE ENERO AL 31 DE DICIEMBRE DE 2022
 (Cifras en Pesos)

Página 1 de 1

Fecha: 14/02/2023

Concepto	Origen	Aplicación
ACTIVO	229,287,002.96	1,920,773,671.06
Activo Circulante	113,589,784.41	31,442,639.31
Efectivo y Equivalentes	113,464,670.89	0.00
Derechos a Recibir Efectivo o Equivalentes	125,113.52	0.00
Derechos a Recibir Bienes o Servicios	0.00	31,442,639.31
Inventarios	0.00	0.00
Almacenes	0.00	0.00
Estimación por Pérdida o Deterioro de Activos Circulantes	0.00	0.00
Otros Activos Circulantes	0.00	0.00
Activo No Circulante	115,697,218.55	1,889,331,031.75
Inversiones Financieras a Largo Plazo	0.00	0.00
Derechos a Recibir Efectivo o Equivalentes a Largo Plazo	0.00	1,740.00
Bienes Inmuebles, Infraestructura y Construcciones en Proceso	0.00	1,889,329,291.75
Bienes Muebles	115,697,218.55	0.00
Activos Intangibles	0.00	0.00
Depreciación, Deterioro y Amortización Acumulada de Bienes	0.00	0.00
Activos Diferidos	0.00	0.00
Estimación por Pérdida o Deterioro de Activos no Circulantes	0.00	0.00
Otros Activos no Circulantes	0.00	0.00
PASIVO	103,879.09	120,651,585.15
Pasivo Circulante	0.00	120,538,391.11
Cuentas por Pagar a Corto Plazo	0.00	120,507,254.56
Documentos por Pagar a Corto Plazo	0.00	0.00
Porción a Corto Plazo de la Deuda Pública a Largo Plazo	0.00	0.00
Títulos y Valores a Corto Plazo	0.00	0.00
Pasivos Diferidos a Corto Plazo	0.00	0.00
Fondos y Bienes de Terceros en Garantía y/o Administración a Corto Plazo	0.00	31,136.55
Provisiones a Corto Plazo	0.00	0.00
Otros Pasivos a Corto Plazo	0.00	0.00
Pasivo No Circulante	103,879.09	113,194.04
Cuentas a Pagar a Largo Plazo	3,335.24	0.00
Documentos por Pagar a Largo Plazo	0.00	0.00
Deuda Pública a Largo Plazo	0.00	0.00
Pasivos Diferidos a Largo Plazo	0.00	113,194.04
Fondos y Bienes de Terceros en Garantía y/o Administración a Largo Plazo	100,543.85	0.00
Provisiones a Largo Plazo	0.00	0.00
HACIENDA PÚBLICA/PATRIMONIO	1,812,034,374.16	0.00
Hacienda Pública/Patrimonio Contribuido	0.00	0.00
Aportaciones	0.00	0.00
Donaciones de Capital	0.00	0.00
Actualización de la Hacienda Pública/Patrimonio	0.00	0.00
Hacienda Pública/Patrimonio Generado	1,812,034,374.16	0.00
Resultados del Ejercicio (Ahorro/Desahorro)	312,980,137.40	0.00
Resultados de Ejercicios Anteriores	1,487,023,156.79	0.00
Revalúos	12,031,079.97	0.00
Reservas	0.00	0.00
Rectificaciones de Resultados de Ejercicios Anteriores	0.00	0.00
Exceso o Insuficiencia en la Actualización de la Hacienda Pública/Patrimonio	0.00	0.00
Resultado por Posición Monetaria	0.00	0.00
Resultado por Tenencia de Activos no Monetarios	0.00	0.00

SISTEMA CONTABLE 2022
ESTADO DE FLUJOS DE EFECTIVO
DEL 01 DE ENERO AL 31 DE DICIEMBRE DE 2022
 (Cifras en Pesos)

Página 1 de 1

Fecha: 14/02/2023

Concepto	2022	2021
Flujos de Efectivo de las Actividades de Operación		
Origen	2,178,908,517.40	1,728,735,955.86
Impuestos	0.00	0.00
Cuotas y Aportaciones de Seguridad Social	0.00	0.00
Contribuciones de Mejoras	0.00	0.00
Derechos	0.00	0.00
Productos	0.00	0.00
Aprovechamientos	0.00	0.00
Ingresos por Venta de Bienes y Prestación de Servicios	0.00	0.00
Participaciones, Aportaciones, Convenios, Incentivos Derivados de la Colaboración Fiscal y Fondos Distintos de Aportaciones	0.00	0.00
Transferencias, Asignaciones, Subsidios y Subvenciones, y Pensiones y Jubilaciones	0.00	0.00
Otros Orígenes de Operación	2,178,908,517.40	1,728,735,955.86
Aplicación	374,053,098.00	236,860,673.86
Servicios Personales	159,749,529.49	160,956,588.62
Materiales y Suministros	11,458,901.31	9,345,149.14
Servicios Generales	80,534,112.08	62,994,375.71
Transferencias Internas y Asignaciones al Sector Público	0.00	0.00
Trasferencias al Resto del Sector Público	0.00	0.00
Subsidios y Subvenciones	2,848,910.65	2,752,490.24
Ayudas Sociales	0.00	0.00
Pensiones y Jubilaciones	0.00	0.00
Transferencias a Fideicomisos, Mandatos y Contratos Análogos	0.00	0.00
Transferencias a la Seguridad Social	0.00	0.00
Donativos	0.00	0.00
Transferencias al Exterior	0.00	0.00
Participaciones	0.00	0.00
Aportaciones	0.00	0.00
Convenios	0.00	0.00
Otras Aplicaciones de Operación	119,461,644.47	812,070.15
Flujos Netos de Efectivo de las Actividades de Operación	1,804,855,419.40	1,491,875,282.00
Flujos de Efectivo de las Actividades de Inversión		
Origen	1,615,379,862.36	558,715,823.72
Bienes Inmuebles, Infraestructura y Construcciones en Proceso	0.00	29,954,047.03
Bienes Muebles	116,200,512.08	0.00
Otros Orígenes de Inversión	1,499,179,350.28	528,761,776.69
Aplicación	3,413,152,246.59	2,570,796,056.84
Bienes Inmuebles, Infraestructura y Construcciones en Proceso	1,889,329,291.75	1,053,226,873.72
Bienes Muebles	503,293.53	4,462,736.46
Otras Aplicaciones de Inversión	1,523,319,661.31	1,513,106,446.66
Flujos Netos de Efectivo de las Actividades de Inversión	(1,797,772,384.23)	(2,012,080,233.12)
Flujos de Efectivo de las Actividades de Financiamiento		
Origen	545,916.18	80,334,175.64
Endeudamiento Neto	0.00	0.00
Interno	0.00	0.00
Externo	0.00	0.00
Otros Orígenes de Financiamiento	545,916.18	80,334,175.64
Aplicación	121,093,622.24	877,198.68
Servicios de la Deuda	0.00	0.00
Interno	0.00	0.00
Externo	0.00	0.00
Otras Aplicaciones de Financiamiento	121,093,622.24	877,198.68
Flujos Netos de Efectivo por Actividades de Financiamiento	(120,547,706.06)	79,456,976.96
Incremento/Disminución Neta en el Efectivo y Equivalentes al Efectivo	(113,464,670.89)	(440,747,974.16)
Efectivo y Equivalentes al Efectivo al Inicio del Ejercicio	938,779,130.90	1,379,527,105.06
Efectivo y Equivalentes al Efectivo al Final del Ejercicio	825,314,460.01	938,779,130.90

SISTEMA CONTABLE 2022
ESTADO ANALITICO DEL ACTIVO
DEL 01 DE ENERO AL 31 DE DICIEMBRE DEL 2022

(Cifras en Pesos)

Página 1 de 1

Fecha: 14/02/2023

Concepto	Saldo Inicial	Cargos del Período	Abonos del Período	Saldo Final	Variación del Período
ACTIVO	40,319,196,153.72	8,558,076,236.70	6,866,589,568.60	42,010,682,821.82	1,691,486,668.10
ACTIVO CIRCULANTE	938,904,244.42	5,803,002,157.99	5,885,149,303.09	856,757,099.32	(82,147,145.10)
Efectivo y Equivalentes	938,779,130.90	5,077,642,463.02	5,191,107,133.91	825,314,460.01	(113,464,670.89)
Derechos a Recibir Efectivo o Equivalentes	125,113.52	227,287.04	352,400.56	0.00	(125,113.52)
Derechos a Recibir Bienes o Servicios	0.00	725,132,407.93	693,689,768.62	31,442,639.31	31,442,639.31
Inventarios	0.00	0.00	0.00	0.00	0.00
Almacenes	0.00	0.00	0.00	0.00	0.00
Estimación por Pérdida o Deterioro de Activos Circulantes	0.00	0.00	0.00	0.00	0.00
Otros Activos Circulantes	0.00	0.00	0.00	0.00	0.00
ACTIVO NO CIRCULANTE	39,380,291,909.30	2,755,074,078.71	981,440,265.51	41,153,925,722.50	1,773,633,813.20
Inversiones Financieras a Largo Plazo	0.00	0.00	0.00	0.00	0.00
Derechos a Recibir Efectivo o Equivalentes a Largo Plazo	118,291,888.08	1,740.00	0.00	118,293,628.08	1,740.00
Bienes Inmuebles, Infraestructura y Construcciones en Proceso	36,021,999,274.65	2,744,552,436.96	855,223,145.21	37,911,328,566.40	1,889,329,291.75
Bienes Muebles	320,953,907.71	4,339,872.10	120,037,090.65	205,256,689.16	(115,697,218.55)
Activos Intangibles	1,171,123.15	0.00	0.00	1,171,123.15	0.00
Depreciación, Deterioro y Amortización Acumulada de Bienes	0.00	0.00	0.00	0.00	0.00
Activos Diferidos	2,888,112,359.21	6,180,029.65	6,180,029.65	2,888,112,359.21	0.00
Estimación por Pérdida o Deterioro de Activos no Circulantes	0.00	0.00	0.00	0.00	0.00
Otros Activos no Circulantes	29,763,356.50	0.00	0.00	29,763,356.50	0.00

SECRETARÍA DE OBRAS PÚBLICAS
SISTEMA CONTABLE 2022
ESTADO ANALÍTICO DE LA DEUDA Y OTROS PASIVOS
DEL 1o. DE ENERO AL 31 DE DICIEMBRE DE 2022
(Cifras en Pesos)

Fecha:

14/02/2023

DENOMINACIÓN DE LAS DEUDAS	MONEDA DE CONTRATACIÓN	INSTITUCIÓN O PAIS ACREEDOR	SALDO INICIAL DEL PERÍODO	SALDO FINAL DEL PERÍODO
DEUDA PÚBLICA				
Corto Plazo				
Deuda Interna			0.00	0.00
Instituciones de Crédito				
BBVA MEXICO, S.A.	Moneda Nacional	México	0.00	0.00
BANOBRAS, S.N.C.	Moneda Nacional	México	0.00	0.00
BANORTE, S.A.	Moneda Nacional	México	0.00	0.00
INTERACCIONES, S.A.	Moneda Nacional	México	0.00	0.00
SANTANDER, S.A.	Moneda Nacional	México	0.00	0.00
SCOTIABANK INVERLAT, S.A.	Moneda Nacional	México	0.00	0.00
Títulos y Valores	Moneda Nacional	México	0.00	0.00
Arrendamientos Financieros	Moneda Nacional	México	0.00	0.00
Deuda Externa			0.00	0.00
Organismos Financieros Internacionales				
Deuda Bilateral				
Títulos y Valores				
Arrendamientos Financieros				
Subtotal de Deuda Pública a Corto Plazo			0.00	0.00
Largo Plazo				
Deuda Interna			0.00	0.00
Instituciones de Crédito				
BBVA MEXICO, S.A.	Moneda Nacional	México	0.00	0.00
BANOBRAS, S.N.C.	Moneda Nacional	México	0.00	0.00
BANORTE, S.A.	Moneda Nacional	México	0.00	0.00
SANTANDER, S.A.	Moneda Nacional	México	0.00	0.00
Títulos y Valores	Moneda Nacional	México	0.00	0.00
Arrendamientos Financieros	Moneda Nacional	México	0.00	0.00
Deuda Externa			0.00	0.00
Organismos Financieros Internacionales				
Deuda Bilateral				
Títulos y Valores				
Arrendamientos Financieros				
Subtotal de Deuda Pública a Largo Plazo			0.00	0.00
Total de Otros Pasivos	Moneda Nacional	México	3,970,922,042.43	3,850,374,336.37
Total de Deuda Pública y Otros Pasivos			3,970,922,042.43	3,850,374,336.37

SISTEMA CONTABLE 2022
INFORME SOBRE PASIVOS CONTINGENTES
DEL 1o. DE ENERO AL 31 DE DICIEMBRE DE 2022

De conformidad a las Principales Reglas de Registro y Valoración del Patrimonio (Elementos Generales), emitidas por el Consejo Nacional de Armonización Contable, publicadas en el capítulo reformado en el Diario Oficial de la Federación el 06 de octubre del 2014, y última reforma del 23 de diciembre de 2020, los Pasivos Contingentes consideran:

- a) Una obligación posible, surgida a raíz de sucesos pasados, cuya existencia ha de ser confirmada sólo por la ocurrencia, o en su caso, por la no ocurrencia, de uno o más eventos inciertos en el futuro, que no están enteramente bajo el control del organismo público.
- b) Una obligación presente, surgida a raíz de sucesos pasados, que no se ha reconocido contablemente porque: no es probable que la entidad tenga que satisfacerla, desprendiéndose de recursos que incorporen beneficios económicos; o bien el importe de la obligación no pueda ser medido con la suficiente fiabilidad.

Al respecto, se informa que este organismo **cuenta a la fecha con un saldo de: 3,222,927.29**

Se integra por laudo a esta Secretaría, pasivos por I.S.S.S por pagar, 2% sobre nóminas por pagar e I.S.S.S retenido por pago de laudos de ejercicios anteriores, liquidaciones e indemnizaciones según expedientes 04/D/2015, 097/A/2013, 227/E/2013, 455/E/2014 y 1014/F/2008, ya que estos se reconocen y se liquidaran en el transcurso del ejercicio.

De conformidad al artículo 46, fracción I, inciso g) y 49 de la Ley General de Contabilidad Gubernamental, así como, a la normatividad emitida por el Consejo Nacional de Armonización Contable, a continuación, se presentan las notas a los estados financieros de la Secretaría de Obras Públicas, correspondiente al 31 de diciembre de 2022, con los siguientes apartados:

- Notas de Desglose,
- Notas de Memoria (Cuentas de Orden), y
- Notas de Gestión Administrativa.

Las cifras mostradas al 31 de diciembre de 2022, se presentan de conformidad a la estructura de información dictado por el Consejo Nacional de Armonización Contable, publicado en el Diario Oficial de la Federación el 6 de octubre de 2014, reforma del 27 de septiembre de 2018, y 23 de diciembre de 2020.

NOTAS DE DESGLOSE

NOTAS AL ESTADO DE SITUACIÓN FINANCIERA

El Estado de Situación Financiera muestra la posición financiera de la Secretaría de Obras Públicas, valuados y elaborados de acuerdo con los Postulados Básicos de Contabilidad Gubernamental, Normas y Metodología para la Emisión de Información Financiera y Estructura de los Estados Financieros del Ente Público y Característica de sus Notas, emitidos por el Consejo Nacional de Armonización Contable (CONAC), el cual refleja los bienes y derechos que se clasifican en rubros de acuerdo a su disponibilidad de liquidez al igual que sus obligaciones o compromisos, agrupándolas con relación a su exigibilidad.

ACTIVO

El activo se compone de los fondos, valores, derechos y bienes cuantificados en términos monetarios, los cuales dispone la Secretaría de Obras Públicas, para la operatividad y la prestación de servicios públicos, éste se integra como sigue:

Circulante

Efectivo y Equivalentes

El rubro de efectivo y equivalentes al 31 de diciembre del 2022, asciende a \$ 825,314,460.01 el cual representa el 96.3 por ciento del total de activo circulante, se integra por la disponibilidad financiera para cubrir los compromisos de pagos a los diferentes proveedores y contratistas, así como el pago de impuestos y otras contribuciones.

CONCEPTO	2022	2021
Bancos/Dependencias y Otros	\$ 342,580,970.00	\$ 490,356,931.67
Fondos con Afectación Específica	482,733,490.01	448,422,199.23
Suma	\$ 825,314,460.01	\$ 938,779,130.90

CONCEPTO	2022	2021
Fondos con Afectación Específica		
Recursos Fiscales	\$ 174,743,171.38	\$ 171,626,969.68
Fondo General de Participaciones	6,949,365.56	2,429,565.68
Servicios Personales	0	708,070.24
Servicios Personales Ministrable	0	2,711,806.61
Impuesto Sobre Nóminas	17,799.11	840,200.10
Fideicomiso para la Infraestructura en los Estados	0	8,454.46
Fondo de Aportaciones para la Infraestructura Social (FAIS)	25,123,243.51	25,123,243.51
Fondo de Inversión para el Combate a la Pobreza	0	41,017,550.51
Fondo de Inversiones para las Entidades Federativas	0	1,245,802.32
Fondo Regional	0	106,181,284.83
Otros Subsidios	220,594,710.40	72,141,618.28
Programa Sujetos a Reglas de Operación	5,595,075.92	5,595,075.92
Fondo de Compensación	464,966.73	2,769.00
Fondo de Fiscalización y Recaudación	848,565.30	57,947.61
Fondos de Extracción de Hidrocarburos	358.90	0
Otros Convenios	18,685,888.59	18,685,888.59
Otros Incentivos Económicos	0	42,616.65
Impuestos Sobre Automóviles Nuevos	0	3,335.24
ISR Participable Estatal	29,513,857.47	0
ISR por Enajenación de Bienes	196,020.54	0
Multas Federales No Fiscales	466.60	0
Suma	\$ 482,733,490.01	\$ 448,422,199.23

Derechos a Recibir Bienes o Servicios

Este rubro representa los pagos por anticipos otorgados a Constructoras y/o Contratistas por inicio de obras de dominio público y obras públicas en bienes propios.

Al 31 de diciembre del 2022, este rubro asciende a \$ 31,442,639.31, que representa el 3.7 por ciento del activo circulante.

CONCEPTO	VENCIMIENTO (DÍAS)	2022	2021
Derechos a Recibir Bienes y Servicios			
Anticipo a Contratistas por Obras Públicas a Corto Plazo	≤ 365	\$ 31,442,639.31	\$ 0
	Suma	\$ 31,442,639.31	\$ 0

No Circulante

Derechos a Recibir Efectivo o Equivalentes a Largo Plazo

El saldo de este rubro, se integra por los deudores pendientes por recuperar de ejercicios anteriores, por entregas en efectivo, préstamos, préstamos de recursos ajenos e ingresos propios, gastos a comprobar, deudores por obra pública, deudores sujetos a resolución judicial y cargos bancarios por aclarar, los cuales asciende a \$118,293,628.08 que representa el 0.3 por ciento del activo no circulante.

CONCEPTO	VENCIMIENTO (DÍAS)	2022	2021
Documentos por Cobrar a Largo Plazo	> 365	\$ 95,092,803.86	\$ 95,092,803.86
Deudores Diversos a Largo Plazo	> 365	23,200,824.22	23,199,084.22
	Suma	\$ 118,293,628.08	\$ 118,291,888.08

CONCEPTO	VENCIMIENTO (DÍAS)	2022	2021
Documentos por Cobrar a Largo Plazo			
Otros Documentos por Cobrar	> 365	\$ 6,628.48	\$ 6,628.48
Entregas en Efectivo	> 365	17,266,761.37	17,266,761.37
Préstamos Recursos Fiscales	> 365	54,604,325.30	54,604,325.30
Préstamos de Recursos Ajenos	> 365	23,214,111.22	23,214,111.22
Saldos recibidos	> 365	977.49	977.49
	Suma	\$ 95,092,803.86	\$ 95,092,803.86

CONCEPTO	VENCIMIENTO (DÍAS)	2022	2021
Deudores Diversos a Largo Plazo			
Deudores Diversos a Largo Plazo	> 365	\$ 9,632,803.83	\$ 9,632,803.83
Deudores Sujetos a Resolución Judicial	> 365	13,524,729.38	13,524,729.38
Cargos Bancarios por Aclarar	> 365	43,291.01	41,551.01
	Suma	\$ 23,200,824.22	\$ 23,199,084.22

Bienes Inmuebles, Infraestructura y Construcciones en Proceso

Este rubro representa los bienes inmuebles que son propiedad de la Secretaría de Obras Públicas, que fueron construidos con recursos presupuestales e incrementos en Revalúo de Bienes Inmuebles, así como los obtenidos por transferencias de otras Instituciones; así también, por las obras realizadas al 31 de diciembre del 2022, como son: Edificios, Infraestructura Deportiva, Puentes, Mercados y Construcciones de todo Género adheridos al suelo, las cuales serán reclasificados a la cuenta 5611.-Construcciones de Bienes No capitalizables, cuando sean tramitadas las Actas de Entrega-Recepción.

Al 31 de diciembre del 2022, este rubro asciende a \$ 37,911,328,566.40 que representa el 92.1 por ciento del activo no circulante.

CONCEPTO	2022	2021
Terrenos	\$ 3,657,057.97	\$ 3,408,641.00
Edificios no Habitacionales	267,377,937.00	255,595,274.00
Construcciones en Proceso en Bienes de Dominio Público	32,635,807,532.37	30,873,343,243.55
Construcciones en Proceso en Bienes Propios	5,004,486,039.06	4,889,652,116.10
Suma	\$ 37,911,328,566.40	\$ 36,021,999,274.65

Bienes Muebles

Este rubro representa los bienes muebles que son propiedad de la Secretaría de Obras Públicas, que fueron adquiridos en ejercicios anteriores con recursos presupuestales y por los obtenidos mediante transferencias de otras instituciones, como son: Mobiliario y Equipo de Administración, Mobiliario y Equipo Educativo y Recreativo, Equipo e Instrumental Médico y de Laboratorio, Vehículos y Equipo de Transporte y Maquinaria, Otros Equipos y Herramientas, los cuales se encuentran en buenas condiciones y que son básicos para la operatividad del mismo.

También, se encuentran registrados el Mobiliario y Equipo de Administración y Equipo e Instrumental Médico y de Laboratorio adquirido en ejercicios anteriores para el equipamiento de obras que realiza esta dependencia.

Al 31 de diciembre del 2022, este rubro asciende a \$ 205,256,689.16, que representa el 0.5 por ciento del activo no circulante.

CONCEPTO	2022	2021
Mobiliario y Equipo de Administración	\$ 39,830,205.82	\$ 40,177,786.08
Mobiliario y Equipo Educacional y Recreativo	1,700,915.61	1,701,668.70
Equipo e Instrumental Médico y de Laboratorio	107,546,823.08	107,546,823.08
Vehículos y Equipo de Transporte	18,122,164.58	17,618,871.05
Maquinaria, Otros Equipos y Herramientas	38,056,580.07	153,908,758.80
Suma	\$ 205,256,689.16	\$ 320,953,907.71

Activos Intangibles

Este rubro refleja un monto de \$ 1,171,123.15 se encuentra integrado por Software y Licencias Informáticas que se instalan en equipos y bienes informáticos, que aún se encuentran en buenas condiciones, los cuales son necesarios para el desarrollo de las actividades de esta dependencia.

CONCEPTO	2022	2021
Software	\$ 920,824.15	\$ 920,824.15
Licencias	250,299.00	250,299.00
Suma	\$ 1,171,123.15	\$ 1,171,123.15

Activos Diferidos

Este rubro refleja un monto de \$ 2,888,112,359.21 el cual representa el 7 por ciento del total del activo no circulante, se encuentra integrado por todas aquellas operaciones que están en proceso de regularización presupuestal y contable del año en curso, así como, de ejercicios anteriores; y por los recursos otorgados para la formulación y evaluación de proyectos, y anticipos otorgados a constructoras y/o contratistas en ejercicios anteriores, así como aquellos contratistas que encuentran en proceso jurídico.

CONCEPTO	2022	2021
Estudios, Formulación y Evaluación de Proyectos	\$ 169,238,164.62	\$ 169,238,164.62
Anticipos a Largo Plazo	1,355,776,250.05	1,355,776,250.05
Otros Activos Diferidos	1,363,097,944.54	1,363,097,944.54
Suma	\$ 2,888,112,359.21	\$ 2,888,112,359.21

CONCEPTO	2022	2021
Estudios, Formulación y Evaluación de Proyectos		
Proyectos Productivos y Acciones de Fomento	\$ 144,696,544.40	\$ 144,696,544.40
Costo de Estudios de Preinversión	24,541,620.22	24,541,620.22
Suma	\$ 169,238,164.62	\$ 169,238,164.62

CONCEPTO	2022	2021
Anticipos a Largo Plazo		
Por Obras Públicas a Largo Plazo	\$ 1,342,762,664.87	\$ 1,342,762,664.87
Anticipo a Contratistas en Proceso Jurídico	13,013,585.18	13,013,585.18
Suma	\$ 1,355,776,250.05	\$ 1,355,776,250.05

CONCEPTO	2022	2021
Otros Activos Diferidos		
Otros Subsidios	\$ 112,629,071.70	\$ 101,344,272.07
Fondo de Inversión para el Combate a la Pobreza	0	5,020,876.03
Fondo de Compensación	267,891.73	267,891.73
Fondo de Aportaciones para la Infraestructura Social	74,430.29	74,430.29
Programas Sujetos a Reglas de Operación	0	6,263,923.60
Recursos Fiscales	0	116,504,488.89
Ingresos Estatales	1,250,126,550.82	1,133,622,061.93
Suma	\$ 1,363,097,944.54	\$ 1,363,097,944.54

Otros Activos no Circulantes

Este rubro asciende a \$ 29,763,356.50, que representa el 0.1 por ciento del activo no circulante; se encuentra integrado por la baja de Inmueble de la cuenta 1233 Edificios no Habitacionales, dado en Comodato al Colegio de Bachilleres de Chiapas (COBACH).

CONCEPTO	2022	2021
Otros Activos no Circulantes		
Bienes en Comodato	\$ 29,763,356.50	\$ 29,763,356.50
Suma	\$ 29,763,356.50	\$ 29,763,356.50

PASIVO

Es el conjunto de cuentas que permite el registro de las obligaciones contraídas por la Secretaría de Obras Públicas, para el desarrollo de sus funciones y la prestación de los servicios públicos. Al 31 de diciembre de 2022, los estados financieros reflejan principalmente pasivo circulante o corto plazo, es decir, aquellas obligaciones en que la exigibilidad de pago es menor a un año, así también, pasivo no circulante o a largo plazo que representa las obligaciones con vencimiento posterior a un año.

Circulante

Cuentas por Pagar a Corto Plazo

Al 31 de diciembre del 2022, este rubro asciende a \$ 366,093,487.34, el cual representa el 99.3 por ciento del total del pasivo circulante; se integra principalmente por las prestaciones salariales como son: los sueldos, aguinaldo devengado no pagado, las aportaciones patronales al IMSS, INFONAVIT, ISSTECH y 2 por ciento del Impuesto sobre Nóminas; así como, de los compromisos contraídos por la adquisición de bienes de consumo e inventariables, por la contratación de servicios con proveedores, necesarios para el funcionamiento del organismo y de la contratación de obra pública las cuales se encuentran pendientes de pago.

En Transferencias Otorgadas por Pagar a Corto Plazo, en otros subsidios se integra por la devolución del subsidio del aguinaldo devengado no pagado y por la devolución del subsidio del bono de productividad del presente ejercicio.

Además, se integra por las retenciones y contribuciones a favor de terceros como son: el 2 por ciento del Impuesto sobre Nóminas a prestadores de servicios, 5 al millar, 1 por ciento de Obras y Servicios de Beneficio Social, 0.3 por ciento al I.C.I.C y otras retenciones a terceros, los cuales se encuentran pendientes de enterar.

También, se encuentran registrados los rendimientos bancarios, así como los reintegros depositados por aplicar de servicios personales y por gastos de operación.

CONCEPTO	VENCIMIENTO (DÍAS)	2022	2021
Servicios Personales por Pagar a Corto Plazo	≤ 365	\$ 1,732,470.08	\$ 1,660,662.77
Proveedores por Pagar a Corto Plazo	≤ 365	510,759.70	200,529.92
Contratistas por Obras Públicas por Pagar a Corto Plazo	≤ 365	351,578,617.58	468,567,597.84
Transferencias Otorgadas por Pagar a Corto Plazo	≤ 365	0	0
Retenciones y Contribuciones por Pagar a Corto Plazo	≤ 365	11,069,601.04	14,872,086.97
Otras Cuentas por Pagar a Corto Plazo	≤ 365	1,202,038.94	1,359,864.40
	Suma	\$ 366,093,487.34	\$ 486,600,741.90

Provisiones a Corto Plazo

Este rubro asciende a \$ 2,711,806.61 que representa el 0.7 por ciento del total del pasivo circulante, el cual se encuentra integrado por liquidaciones e indemnizaciones según expedientes; 04/D/2015, 097/A/2013, 227/E/2013, 455/E/2014 y 1014/F/2008, pendientes a liquidar del período que se informa.

CONCEPTO	2022	2021
Provisión para Demandas y Juicios a Corto Plazo		
Liquidaciones e Indemnizaciones	\$ 2,711,806.61	\$ 2,711,806.61
Suma	\$ 2,711,806.61	\$ 2,711,806.61

No Circulante

Cuentas por Pagar a Largo Plazo

Este rubro asciende a \$ 1,721,740,506.27 que representa el 49.4 por ciento del total del pasivo no circulante; se integra principalmente por los compromisos contraídos de ejercicios anteriores por la adquisición de bienes de consumo e inventariables, por la contratación de servicios con proveedores, necesarios para el funcionamiento del ente público y de la contratación de obra pública, las cuales se encuentran pendientes de liquidar al 31 de diciembre del 2022.

CONCEPTO	VENCIMIENTO (DÍAS)	2022	2021
Proveedores por Pagar a Largo Plazo	> 365	\$ 75,858,446.04	\$ 75,855,110.80
Contratistas por Obras Públicas por Pagar a Largo Plazo	> 365	1,645,882,060.23	1,645,882,060.23
	Suma	\$ 1,721,740,506.27	\$ 1,721,737,171.03

Pasivos Diferidos a Largo Plazo

Este rubro asciende a \$ 1,548,502,027.71 que representa el 44.5 por ciento del total del pasivo no circulante, el cual se encuentra integrado por las reclasificación de Retenciones y Contribuciones: 1 por ciento de Obras y Servicios de Beneficio Social, 0.3 por ciento al I.C.I.C, 5 al millar, 2 por ciento del Impuesto sobre Nóminas a prestadores de servicios, I.S.R. Honorarios y Arrendamiento, Servicios Personales: Sueldos, Gratificaciones, cuotas INFONAVIT y cuotas ISSTECH y Otras Cuentas de años anteriores: rendimientos bancarios de las cuentas de ejercicios anteriores, además, se integra por los anticipos de ministraciones y por los recursos federales, así como abonos bancarios por aclarar, reintegros por auditorías y por refrendos pendiente de recibo oficial.

CONCEPTO	2022	2021
Pasivos Diferidos a Largo Plazo		
Otros Pasivos Diferidos a Largo Plazo	\$ 1,548,502,027.71	\$ 1,548,615,221.75
Suma	\$ 1,548,502,027.71	\$ 1,548,615,221.75

Fondos y Bienes de Terceros en Garantía y/o Administración a Largo Plazo

Al 31 de diciembre del 2022, este rubro asciende a \$ 210,815,387.76 y representa el 6.1 por ciento del total del pasivo no circulante; que corresponde principalmente a las obligaciones con recursos ajenos otorgados a la dependencia para el desarrollo de diversas obras; así como, las retenciones y descuentos a favor de terceros correspondiente a ejercicios anteriores.

CONCEPTO	NATURALEZA	2022	2021
Fondos en Administración a Largo Plazo			
Obligaciones con Recursos Ajenos			
Retenciones y Contribuciones	Acreedora	\$ 210,789,801.06	\$ 210,714,779.59
Otras Cuentas	Acreedora	25,586.70	64.32
	Suma	\$ 210,815,387.76	\$ 210,714,843.91

Provisiones a Largo Plazo

Este rubro asciende a \$ 511,120.68 que corresponde principalmente a la provisión por demandas y litigios, por concepto de I.S.S.S por laudos y del 2 por ciento sobre nóminas correspondiente a ejercicios anteriores.

CONCEPTO	NATURALEZA	2022	2021
Provisión para Demandas y Juicios a Largo Plazo			
Provisión por Demandas y Litigios	Acreedora	\$ 511,120.68	\$ 511,120.68
	Suma	\$ 511,120.68	\$ 511,120.68

NOTAS AL ESTADO DE ACTIVIDADES

El Estado de Actividades refleja el resultado entre el saldo total de los ingresos captados y el saldo total de los gastos incurridos por la Secretaría de Obras Públicas, cuya diferencia positiva o negativa determina el ahorro o desahorro del 1 de enero al 31 de diciembre de 2022, sin considerar la inversión física en Construcciones en Proceso. De esta forma el resultado durante este periodo refleja un ahorro por \$ 1,804,855,419.40.

Ingresos y Otros Beneficios

Participaciones, Aportaciones, Convenios, Incentivos Derivados de la Colaboración Fiscal, Fondos Distintos de Aportaciones, Transferencias, Asignaciones, Subsidios y Subvenciones, y Pensiones y Jubilaciones

Al 31 de diciembre de 2022, este rubro está integrado por recursos presupuestales radicados a través de transferencias que la Secretaría de Hacienda realiza con base al presupuesto autorizado, para llevar a cabo las actividades de la Secretaría de Obras Públicas.

CONCEPTO	NATURALEZA	2022	2021
Participaciones, Aportaciones, Convenios, Incentivos Derivados de la Colaboración Fiscal, Fondos Distintos de Aportaciones, Transferencias, Asignaciones, Subsidios y Subvenciones, y Pensiones y Jubilaciones			
Transferencias, Asignaciones, Subsidios y Subvenciones, y Pensiones y Jubilaciones	Acreedora	\$ 2,178,908,491.77	\$ 1,728,735,828.44
	Suma	\$ 2,178,908,491.77	\$ 1,728,735,828.44

Otros Ingresos y Beneficios

El rubro de Otros Ingresos y Beneficios, corresponden a ingresos obtenidos, por concepto de diferencias y redondeos a favor en el pago de impuestos y facturas.

CONCEPTO	NATURALEZA	2022	2021
Otros Ingresos y Beneficios			
Otros Ingresos y Beneficios Varios	Acreeedora	\$ 25.63	\$ 127.42
	Suma	\$ 25.63	\$ 127.42
Total de Ingresos y Otros Beneficios		\$ 2,178,908,517.40	\$ 1,728,735,955.86

Gastos y Otras Pérdidas

Los gastos y otras pérdidas lo integran todas las erogaciones realizadas en la operatividad, principalmente en los capítulos 1000 Servicios Personales, 2000 Materiales y Suministros, 3000 Servicios Generales y 4000 Transferencias, Asignaciones, Subsidios y Otras Ayudas.

CONCEPTO	2022	2021
Gastos y Otras Pérdidas		
Gastos de Funcionamiento		
Servicios Personales	\$ 159,749,529.49	\$ 160,956,588.62
Materiales y Suministros	11,458,901.31	9,345,149.14
Servicios Generales	80,534,112.08	62,994,375.71
Transferencias, Asignaciones, Subsidios y Otras Ayudas		
Transferencias Internas y Asignaciones al Sector Público	0	0
Subsidios y Subvenciones	2,848,910.65	2,752,490.24
Ayudas Sociales	0	0
Otros Gastos y Pérdidas Extraordinarias		
Estimaciones, Depreciaciones, Deterioros, Obsolescencia y Amortizaciones	119,461,620.06	770,175.22
Otros Gastos	24.41	41,894.93
Total de Gastos y Otras Pérdidas	\$ 374,053,098.00	\$ 236,860,673.86

Del total de los Gastos y Otras Pérdidas, se explican aquellas que en lo individual representan el 10 por ciento o más, de la totalidad de las mismas, el cual se integra de la siguiente manera: el importe de \$ 159,749,529.49 correspondiente a pagos de sueldos y salarios del personal que labora en la Secretaría de Obras Públicas, así como, el importe de \$ 80,534,112.08 del capítulo 3000 Servicios Generales, por concepto de servicios recibidos durante la operatividad, correspondiente al período que se informa.

Así mismo, derivado del análisis comparativo de los Gastos y Otras pérdidas al periodo que se informa, se explican las cuentas que representan una variación significativa en relación al ejercicio anterior, integrado por: servicios generales con un incremento por \$ 17,539,736.37, ya que dichos gastos se apegaron a las disposiciones de racionalidad y austeridad, en Subsidios y Subvenciones obtuvo un aumento total de \$ 96,420.41, así mismo, en Servicios Personales al período que se informa decremento \$ 1,207,059.13 recursos por dicho concepto.

NOTAS AL ESTADO DE VARIACIÓN EN LA HACIENDA PÚBLICA

La Hacienda Pública representa el importe de los bienes y derechos que son propiedad de la Secretaría de Obras Públicas, dicho importe es modificado principalmente por el resultado positivo obtenido al 31 de diciembre de 2022, el cual asciende a \$ 1,804,855,419.40.

El Estado de Variación en la Hacienda Pública muestra las modificaciones o cambios realizados en la Hacienda Pública, dichas variaciones representan la disponibilidad para la continuidad de obras en proceso, de la misma manera, es afectado por el resultado derivado del registro de operaciones de ejercicios anteriores por reintegros, depuración contable, revalúos, y regularización de saldos, a la fecha que se informa, la Hacienda Pública refleja un saldo de \$ 38,160,308,485.45.

Así también, es modificado por el aumento o disminución al patrimonio, derivado del registro de movimientos realizados durante el periodo que se informa. A la fecha que se informa la modificación neta positiva al patrimonio es de \$ 1, 812,034,374.16.

CONCEPTO	2022	2021
Patrimonio Contribuido		
Donaciones de Capital	\$ 3,130,296.99	\$ 3,130,296.99
Patrimonio Generado		
Resultados del Ejercicio (Ahorro/Desahorro)	1,804,855,419.40	1,491,875,282.00
Resultados de Ejercicios Anteriores	36,132,374,859.43	34,645,351,702.64
Revalúos	222,653,346.48	210,622,266.51
Rectificaciones de Resultados de Ejercicios Anteriores	(2,705,436.85)	(2,705,436.85)
Suma	\$ 38,160,308,485.45	\$ 36,348,274,111.29

Patrimonio Contribuido
Donaciones de Capital

El importe de \$ 3,130,296.99 corresponde a los bienes recibidos en donación de la empresa Transportadora Turística CASSA, S.A. de C.V., que consta de: 12 unidades vehiculares marca Volkswagen, así como, de la donación de un FURGON (Vagón del Tren) por el INDEP Instituto Para Devolver al Pueblo lo Robado.

CONCEPTO	NATURALEZA	2022	2021
Patrimonio Contribuido			
Donaciones de Capital	Acreeedora	\$ 3,130,296.99	\$ 3,130,296.99
	Suma	\$ 3,130,296.99	\$ 3,130,296.99

Patrimonio Generado
Resultados del Ejercicio (Ahorro/Desahorro)

El resultado positivo obtenido al periodo que se informa asciende a \$ 1,804,855,419.40 y representa la disponibilidad financiera para cubrir gastos de operación y/o inversión.

CONCEPTO	PROCEDENCIA	2022	2021
Patrimonio Generado			
Resultados del Ejercicio (Ahorro/Desahorro)	Ingresos y Otros Beneficios menos Gastos y Otras Pérdidas	\$ 1,804,855,419.40	\$ 1,491,875,282.00
	Suma	\$ 1,804,855,419.40	\$ 1,491,875,282.00

Resultados de Ejercicios Anteriores

Este rubro se integra principalmente por saldos de años anteriores, así como, por el traspaso del resultado del ejercicio anterior, efectuado al inicio del presente ejercicio; también se incluyen, aquellos movimientos realizados en el periodo que se informa por conceptos de Reintegros a la Tesorería de la Federación, así como, transferencias de saldos por desincorporación de la Subsecretaría de Transportes Aéreos y reintegros de años anteriores.

CONCEPTO	PROCEDENCIA	2022	2021
Patrimonio Generado			
Resultados de Ejercicios Anteriores	Traspaso de Saldos, Transferencias, Depuración Contable de Años Anteriores y Reintegros.	\$ 36,132,374,859.43	\$ 34,645,351,702.64
	Suma	\$ 36,132,374,859.43	\$ 34,645,351,702.64

Revalúos

Este rubro representa el incremento del revalúo de bienes inmuebles registrados en las cuentas 1231.- Terrenos y 1233.- Edificios no Habitacionales, el incremento del revalúo de bienes muebles registrado en la cuenta 1241.- Mobiliario y Equipo de Administración y el decremento del revalúo de bienes intangibles registrado en la cuenta 1251.- Software.

CONCEPTO	PROCEDENCIA	2022	2021
Revalúos			
Revalúo de Bienes Inmuebles	Revalúo de Terrenos y Edificios no Habitacionales.	\$ 219,966,299.92	\$ 207,935,219.95
Revalúo de Bienes Muebles	Revalúo de Mobiliario y Equipo de Administración.	2,737,589.11	2,737,589.11
Revalúo de Bienes Intangibles	Revalúo de Software.	(50,542.55)	(50,542.55)
	Suma	\$ 222,653,346.48	\$ 210,622,266.51

Rectificaciones de Resultados de Ejercicios Anteriores

Este rubro corresponde principalmente por Cambios por Errores Contables del ajuste de la cuenta 1246.- Maquinaria, Otros Equipos y Herramientas.

CONCEPTO	PROCEDENCIA	2022	2021
Rectificaciones de Resultados de Ejercicios Anteriores			
Cambios por Errores Contables	Cambios por errores contables, por ajuste de la cuenta 1246.- Maquinaria, Otros Equipos y Herramientas.	\$ (2,705,436.85)	\$ (2,705,436.85)
	Suma	\$ (2,705,436.85)	\$ (2,705,436.85)

NOTAS AL ESTADO DE FLUJOS DE EFECTIVO

Efectivo y Equivalentes

El análisis de los saldos inicial y final que figuran en la última parte del Estado de Flujos de Efectivo en la cuenta de efectivo y equivalentes es como sigue:

CONCEPTO	2022	2021
Bancos/Dependencias y Otros	\$ 342,580,970.00	\$ 490,356,931.67
Fondos con Afectación Específica	482,733,490.01	448,422,199.23
Total de Efectivo y Equivalentes	\$ 825,314,460.01	\$ 938,779,130.90

Al 31 de diciembre de 2022, no se realizaron adquisiciones de bienes muebles e inmuebles con recursos presupuestales.

A continuación, se presenta la Conciliación de los Flujos de Efectivo Netos de las Actividades de Operación y saldos de Resultados del Ejercicio (Ahorro/Desahorro):

CONCEPTO	2022	2021
Resultados del Ejercicio Ahorro/Desahorro	\$ 1,804,855,419.40	\$ 1,491,875,282.00
Movimientos de partidas (o rubros) que no afectan al efectivo		
Disminución de Inventarios	0	0
Flujos de Efectivo Netos de las Actividades de Operación	\$ 1,804,855,419.40	\$ 1,491,875,282.00

**CONCILIACIÓN ENTRE LOS INGRESOS PRESUPUESTARIOS Y CONTABLES
CORRESPONDIENTE DEL 1 DE ENERO AL 31 DE DICIEMBRE DE 2022
(Pesos)**

Total de Ingresos Presupuestarios	\$2,178,908,491.77
--	---------------------------

Más Ingresos Contables No Presupuestarios	25.63
Ingresos Financieros	
Incremento por Variación de Inventarios	
Disminución del Exceso de Estimaciones por Pérdida o Deterioro u	
Obsolescencia	
Disminución del Exceso de Provisiones	
Otros ingresos y Beneficios Varios	25.63
Otros Ingresos Contables no Presupuestarios	

Menos Ingresos Presupuestarios No Contables	0
Aprovechamientos Patrimoniales	
Ingresos Derivados de Financiamientos	
Otros ingresos Presupuestarios no Contables	

Total de Ingresos Contables	\$2,178,908,517.40
------------------------------------	---------------------------

**CONCILIACIÓN ENTRE LOS EGRESOS PRESUPUESTARIOS Y LOS GASTOS CONTABLES
CORRESPONDIENTE DEL 1 DE ENERO AL 31 DE DICIEMBRE DE 2022
(Pesos)**

Total de Egresos Presupuestarios	\$ 2,163,332,304.62
---	----------------------------

Menos Egresos Presupuestarios No Contables	1,908,740,851.09
Materias Primas y Materiales de Producción y Comercialización	
Materiales y Suministros	
Mobiliario y Equipo de Administración	
Mobiliario y Equipo Educativo y Recreativo	
Equipo e Instrumental Médico y de Laboratorio	
Vehículos y Equipo de Transporte	
Equipo de Defensa y Seguridad	
Maquinaria, Otros Equipos y Herramientas	
Activos Biológicos	
Bienes Inmuebles	
Activos Intangibles	
Obra Pública en Bienes de Dominio Público	1,762,464,288.82
Obra Pública en Bienes Propios	114,833,922.96
Acciones y Participaciones de Capital	
Compra de Títulos y Valores	
Concesión de Préstamos	
Inversiones en Fideicomisos, Mandatos y Otros Análogos	
Provisiones para Contingencias y Otras Erogaciones Especiales	
Amortización de la Deuda Pública	
Adeudos de Ejercicios Fiscales Anteriores (ADEFAS)	
Otros Egresos Presupuestarios No Contables	31,442,639.31

Más Gastos Contables No Presupuestarios	119,461,644.47
Estimaciones, Depreciaciones, Deterioros, Obsolescencia y Amortizaciones	119,461,620.06
Provisiones	
Disminución de Inventarios	
Aumento por Insuficiencia de Estimaciones por Pérdida o Deterioro u Obsolescencia	
Aumento por Insuficiencia de Provisiones	
Otros Gastos	24.41
Otros Gastos Contables No Presupuestarios	

Total de Gastos Contables	\$ 374,053,098.00
----------------------------------	--------------------------

NOTAS DE MEMORIA (CUENTAS DE ORDEN)

Las cuentas de orden se utilizan para registrar los movimientos de valores que no afecten o modifiquen el balance de la Secretaría de Obras Públicas, sin embargo, su incorporación en libros es necesaria con fines de recordatorio contable, de control y en general sobre los aspectos administrativos, o bien, para consignar sus derechos o responsabilidades contingentes que puedan, o no, presentarse en el futuro.

Al 31 de diciembre de 2022, las cuentas que se manejan para efectos de estas Notas son las siguientes:

- **Contables:** Refleja las fianzas otorgadas a la Secretaría, para el cumplimiento de los trabajos de obra pública y los bienes otorgados en comodato:

CONCEPTO	2022
Cuentas de Orden Contables	<u>\$ 2,246,204,439.96</u>
Contables	2,246,204,439.96
Valores	
Emisión de Obligaciones	
Avales y Garantías	2,245,715,374.38
Juicios	
Contratos para Inversión Mediante Proyectos para Prestación de Servicios (PPS) y Similares	
Bienes en Concesionados o en Comodato	489,065.58

CONCEPTO	MONTO	TASA	VENCIMIENTO (DÍAS)
Avales y Garantías			
Fianzas y Garantías	\$ 2,245,715,374.38	No Aplica	365 Días
Bienes en Concesionados o en Comodato			
Bienes bajo Contrato en Comodato	489,065.58	No Aplica	No Aplica
Suma	\$ 2,246,204,439.96		

- **Presupuestarias:**

- **Cuentas de Ingresos:** Las cuentas presupuestarias de ingresos que se utilizan son: Ley de Ingresos Estimada, Ley de Ingresos por Ejecutar, Modificaciones a la Ley de Ingresos Estimada, Ley de Ingresos Devengada, Ley de Ingresos Recaudada a continuación se presenta el total del presupuesto de la Secretaría de Obras Públicas. (No Aplica)
- **Cuentas de Egresos:** Las cuentas presupuestarias de egresos que se utilizan son: Presupuesto de Egresos Aprobado, Modificaciones al Presupuesto de Egresos Aprobado,

Presupuesto de Egresos por Ejercer, Presupuesto de Egresos Comprometido, Presupuesto de Egresos Devengado, Presupuesto de Egresos Ejercido y Presupuesto de Egresos Pagado, a continuación se presenta el total del presupuesto de la Secretaría de Obras Públicas.

CONCEPTO	2022
Cuentas de Orden Presupuestarias	
Cuentas de Ingresos	
Ley de Ingresos Estimada	0
Ley de Ingresos por Ejecutar	0
Modificaciones a la Ley de Ingresos Estimada	0
Ley de Ingresos Devengada	0
Ley de Ingresos Recaudada	0
Cuentas de Egresos	
Presupuesto de Egresos Aprobado	2,034,061,103.36
Modificaciones al Presupuesto de Egresos Aprobado	144,847,388.41
Presupuesto de Egresos por Ejercer	1,495,856.86
Presupuesto de Egresos Comprometido	14,080,330.29
Presupuesto de Egresos Devengado	363,585,201.04
Presupuesto de Egresos Ejercido	0
Presupuesto de Egresos Pagado	1,799,747,103.58

NOTAS DE GESTIÓN ADMINISTRATIVA

1.- Introducción

La Secretaría de Obras Públicas, es la Dependencia de la Administración Pública del Estado, encargada de conducir la política, planear y regular los programas para la ejecución de la obra pública, el desarrollo urbano y regional; la construcción de edificios y espacios públicos en la Entidad.

La Secretaría de Obras Públicas es la instancia facultada para establecer y dirigir las políticas en materia de obra pública de la administración pública estatal, de conformidad con los objetivos, metas y lineamientos que determine el titular del poder ejecutivo.

MISIÓN

Somos una Dependencia del Gobierno del Estado, encargada de proveer los servicios, equipamiento e infraestructura a la población, sistemas de planeación urbana y las comunicaciones, para mejorar las condiciones de vida de la ciudadanía y promover su desarrollo, mediante la aplicación eficiente de los recursos, así como la observancia de las leyes y normas en la materia.

VISIÓN

Operar el plan estratégico que desarrolle integralmente a los pueblos y ciudades mediante la ejecución total de la obra pública, con una política humanística de calidad, para contribuir con el fortalecimiento y desarrollo del Estado de Chiapas.

2.- Panorama Económico y Financiero

La situación económica y financiera de la Secretaría de Obras Públicas, fue aceptable durante el ejercicio; debido a que fueron tomados en cuenta todos los lineamientos y normas emitidos por el Consejo Nacional de Armonización Contable (CONAC), y los recursos ministrados por la Secretaría de Hacienda fueron presupuestados y erogados de manera adecuada tanto presupuestal, contable y financiera.

3.- Autorización e Historia

a) Fecha de Creación

Con fecha 31 de diciembre de 2015, mediante Decreto No. 055 publicado en el Periódico Oficial del Estado No. 217, tomo III cambia de denominación para quedar como Secretaría de Obra Pública y Comunicaciones, de conformidad con los artículos 27, fracción V y 32, de la Ley Orgánica de la Administración Pública del Estado de Chiapas.

La Secretaría de Infraestructura y Comunicaciones, Fue creada El 21 de noviembre de 2007, mediante Decreto No. 327 publicado en el Periódico Oficial del Estado No. 062, tomo III se creó la Secretaría de Infraestructura y Vivienda, de conformidad con los artículos 27, fracción V y 32, de la Ley Orgánica de la Administración Pública del Estado de Chiapas.

Con Fecha 06 de febrero del 2008, mediante Decreto No. 139, publicado en el Periódico Oficial del Estado No. 079, tomo III, segunda sección cambia de denominación para quedar como Secretaría de Infraestructura, de conformidad con los artículos 27, fracción V y 32, de la Ley Orgánica de la Administración Pública del Estado de Chiapas.

b) Principales Cambios en su Estructura

La Secretaría de Infraestructura y Comunicaciones, Mediante Decreto No. 214 publicado en el Periódico Oficial del Estado No. 109, tomo III de fecha 07 de agosto del 2008 y mediante Dictamen No. SA/SUBDATIDDA/245/2008, de fecha 17 de agosto del 2008, se transfiere la Comisión del Convenio de Confianza Municipal de la Secretaría de Hacienda a la Secretaría de Infraestructura y cambia de denominación la Dirección de Construcción de Obras del CODECOM.

A través del Decreto No. 216 publicado en el Periódico Oficial del Estado No. 109, de fecha 07 de agosto del 2008, y mediante Dictamen No. SA/SUBDATIDDA/339/2008, de fecha 29 de diciembre del 2008, se transfiere la Subsecretaría de Desarrollo Urbano y Ordenamiento Territorial de la Secretaría de Medio Ambiente y Vivienda a la Secretaría de Infraestructura.

Mediante Dictamen No. SH/SUBA/DGRHIDEO/265/2010, de fecha 25 de junio del 2010, se crea la Subsecretaría de Planeación, Seguimiento y Convenios de Obra Pública.

Con Fecha 04 de abril del 2013, mediante Decreto No. 178, publicado en el Periódico Oficial del Estado No.

026, tomo III, cambia de denominación para quedar como Secretaría de Obra Pública, por el que se reforman la fracción V del artículo 27, el artículo 32; y se adicionan la fracción IV-B al artículo 27 y el artículo 31-B, de la Ley Orgánica de la Administración Pública del Estado de Chiapas.

Con Fecha 31 de julio del 2013, mediante Decreto No. 223, publicado en el Periódico Oficial del Estado No. 045-2a. Sección, tomo III, cambia de denominación para quedar como Secretaría de Infraestructura, por el que se reforman la fracción V del artículo 27 y el artículo 32; se deroga la fracción IV-B del artículo 27, el artículo 31-B, las fracciones XXII, XX, XXIV y XXV del artículo 33, y las fracciones XXVI y XXVII del artículo 41, de la Ley Orgánica de la Administración Pública del Estado de Chiapas.

A través de la Publicación Estatal No. 1400-A-2016 publicado en el Periódico Oficial del Estado No. 226, de fecha 02 de marzo del 2016, se crea la Comisión de Caminos e Infraestructura Hidráulica.

Con fecha 31 de agosto del 2017, mediante Dictamen No. SH/CGRH/DEO/332//2017, se realiza la adecuación de estructura orgánica y de plantilla de plazas.

Con fecha 04 de marzo del 2019, mediante Dictamen No. SH/CGRH/DEO/060//2019, se realiza la adecuación de estructura orgánica y de plantilla de plazas, bajo la denominación de Secretaría de Obras Públicas.

4.- Organización y Objeto Social

a) Objeto Social

La Secretaría de Obras Públicas, es la responsable de ejecutar obras de infraestructura con calidad, transparencia y profesionalismo, que brinde un servicio con honestidad a la población, utilizando métodos y sistemas avanzados en construcción para impulsar el desarrollo del estado de Chiapas.

b) Principal Actividad

- Ejecutar Obras de Infraestructura de Edificios, Equipamiento y Mejoramiento Urbano.

c) Ejercicio Fiscal

2022

d) Régimen Jurídico

La Secretaría de Obras Públicas; está incorporada ante el Gobierno del Estado de Chiapas con fines no lucrativos, cuya actividad económica es la administración pública estatal en general, y sus obligaciones son transferidas a la Secretaría de Hacienda del Estado.

e) Consideraciones Fiscales del Ente

La Secretaría de Obras Públicas, se ubica dentro de las personas morales a que se refiere el artículo 95 y 102 de la LISR, pero tiene otras obligaciones como:

- Presentar la declaración y pago provisional de retenciones de ISR por Sueldos y Salarios

- **INFONAVIT**
- **IMSS**
- **2% Impuesto Sobre Nóminas**
- **10% de ISR por Arrendamientos de Inmuebles**
- **2% Impuesto Sobre Nóminas a prestadores de servicios**

f) Estructura Organizacional Básica

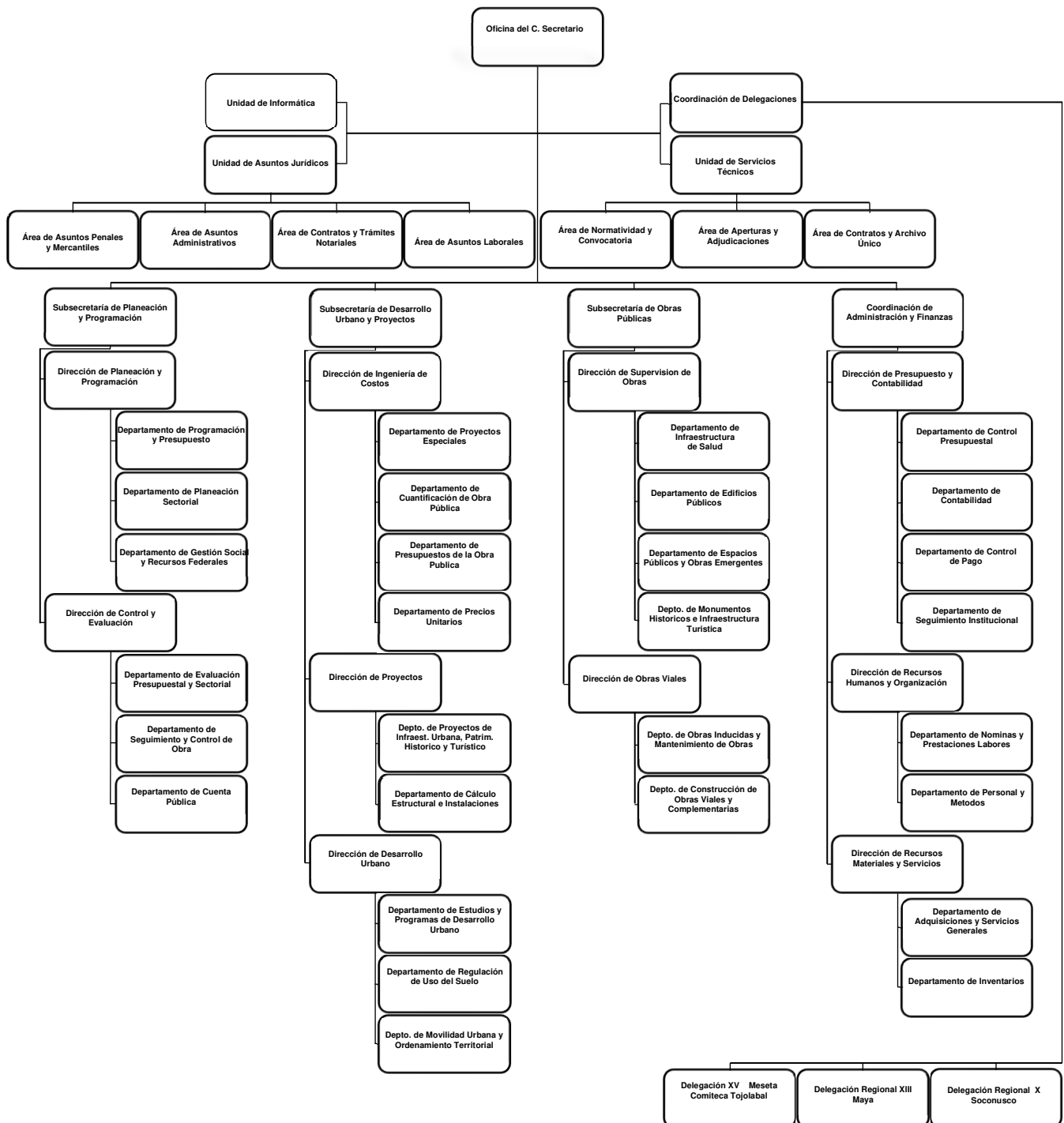

g) Fideicomisos, Mandatos y Análogos de los cuales es Fideicomitente o Fideicomisario

(No Aplica)

5.- Bases de Preparación de los Estados Financieros

Para llevar a cabo la preparación de los Estados Financieros del presente ejercicio se consideró lo siguiente:

a) Si se ha observado la normatividad emitida por el CONAC y las disposiciones legales aplicables.

Se ha observado en cierta medida la Normatividad emitida por el CONAC y la Ley General de Contabilidad Gubernamental (LGCG), para la emisión de los estados financieros.

b) La normatividad aplicada para el reconocimiento, valuación y revelación de los diferentes rubros de la información financiera, así como las bases de medición utilizadas para la elaboración de los estados financieros; por ejemplo: costo histórico, valor de realización, valor razonable, valor de recuperación o cualquier otro método empleado y los criterios de aplicación de los mismos.

Todas las cuentas que afectan económicamente a la Secretaría de Obras Públicas, están cuantificados en términos monetarios y se registran al costo histórico. El costo histórico de las operaciones corresponde al monto erogado para su adquisición conforme a la documentación contable original justificativa y comprobatoria.

c) Postulados básicos.

Las bases de preparación de los estados financieros de la Secretaría de Obras Públicas, aplican los postulados básicos siguientes:

- 1.- Sustancia Económica
- 2.- Entes Públicos
- 3.- Existencia Permanente
- 4.- Revelación Suficiente
- 5.- Importancia Relativa
- 6.- Registro e Integración Presupuestaria
- 7.- Consolidación de la Información Financiera
- 8.- Devengo Contable
- 9.- Valuación
- 10.- Dualidad Económica
- 11.- Consistencia

d) Normatividad supletoria. En caso de emplear varios grupos de normatividades (normatividades supletorias), deberá realizar la justificación razonable correspondiente, su alineación con los PBCG y a las características cualitativas asociadas descritas en el MCCG (documentos publicados en el Diario Oficial de la Federación, agosto 2009). (No Aplica)

e) Para las Entidades que por primera vez estén implementando la base devengado de acuerdo a la Ley de Contabilidad; deberán considerar políticas de reconocimientos, plan de implementación, presentar los últimos estados financieros con la Normatividad anteriormente utilizada. (No Aplica)

6.- Políticas de Contabilidad Significativas

(No Aplica)

7.- Posición en Moneda Extranjera y Protección por Riesgo Cambiario

(No Aplica)

8.- Reporte Analítico del Activo

El estado analítico del activo, muestra la variación entre el saldo final y el saldo inicial del periodo. Al 31 de diciembre de 2022, se reporta una variación positiva de \$ 1, 691, 486,668.10.

La variación que presenta el activo, se integra de la siguiente manera:

- a) El rubro efectivo y equivalentes, presenta una variación negativa de \$ 113, 464,670.89 la cual es originada por la recepción de los recursos presupuestales del año en curso, depósitos de las ministraciones y el pago de compromisos de ejercicios anteriores.
- b) El rubro derechos a recibir efectivo o equivalentes, presenta una variación negativa de \$ 125,113.52 por el registro reintegrado y recuperación de recursos de obra pública.
- c) El rubro derechos a recibir bienes o servicios, presenta una variación positiva de \$ 31, 442,639.31 debido a los anticipos otorgados a contratistas por obras públicas
- d) El rubro derechos a recibir efectivo o equivalentes a largo plazo, presenta una variación positiva de \$ 1, 740.00 por el registro de reclasificación y recuperación de recursos de obra pública
- e) El rubro de bienes inmuebles, infraestructura y construcciones en proceso, presenta una variación positiva de \$ 1, 889, 329, 291.75 originada por la reclasificación a la cuenta Anticipo a Contratistas por Obra Pública a Corto Plazo y al incremento de obras al periodo que se informa.
- f) El rubro de bienes muebles, presenta una variación negativa de \$ 115,697,218.55 por la baja de Mobiliario y Equipo de Administración, Maquinaria, Otros Equipos y Herramientas y así también al alta por donación de Vehículos y Equipo de Transporte.

CONCEPTO	SALDO INICIAL	CARGOS DEL PERIODO	ABONOS DEL PERIODO	SALDO FINAL	VARIACIÓN DEL PERIODO
ACTIVO	40,319,196,153.72	8,558,076,236.70	6,866,589,568.60	42,010,682,821.82	1,691,486,668.10
Activo Circulante	938,904,244.42	5,803,002,157.99	5,885,149,303.09	856,757,099.32	(82,147,145.10)
Efectivo y Equivalentes	938,779,130.90	5,077,642,463.02	5,191,107,133.91	825,314,460.01	(113,464,670.89)
Derechos a Recibir Efectivo o Equivalentes	125,113.52	227,287.04	352,400.56	0	(125,113.52)
Derechos a Recibir Bienes y Servicios	0	725,132,407.93	693,689,768.62	31,442,639.31	31,442,639.31
Activo No Circulante	39,380,291,909.30	2,755,074,078.71	981,440,265.51	41,153,925,722.50	1,773,633,813.20
Derechos a Recibir Efectivo o Equivalentes a Largo Plazo	118,291,888.08	1,740.00	0	118,293,628.08	1,740.00
Bienes Inmuebles, Infraestructura y Construcciones en Proceso	36,021,999,274.65	2,744,552,436.96	855,223,145.21	37,911,328,566.40	1,889,329,291.75
Bienes Muebles	320,953,907.71	4,339,872.10	120,037,090.65	205,256,689.16	(115,697,218.55)
Activos Intangibles	1,171,123.15	0	0	1,171,123.15	0
Activos Diferidos	2,888,112,359.21	6,180,029.65	6,180,029.65	2,888,112,359.21	0
Otros Activos no Circulantes	29,763,356.50	0	0	29,763,356.50	0

9.- Fideicomisos, Mandatos y Análogos

(No Aplica)

10.- Reporte de la Recaudación

(No Aplica)

11.- Información sobre la Deuda y el Reporte Analítico de la Deuda

(No Aplica)

12.- Calificaciones Otorgadas

(No Aplica)

13.- Proceso de Mejora

a) Principales Políticas de Control Interno

- Manual de Procedimientos: Nos indica los procedimientos que debemos seguir de forma ordenada en el desarrollo de las actividades; evitando duplicidad de esfuerzos.
- Ley General de Contabilidad Gubernamental (LGCG): Nos establece los criterios generales que rigen la contabilidad gubernamental y la emisión de información financiera, incluyendo la

presupuestaria y programática en forma razonable y transparente.

- Normatividad Contable: Tiene por objeto efectuar el registro contable de los recursos públicos y la preparación de informes financieros de forma armonizada, que dan transparencia para la interpretación, evaluación, fiscalización y entrega de informes; regulando las operaciones contables.
- Normas Presupuestarias: Nos indica cómo se ejecuta el gasto público, administrándolo con eficiencia, eficacia, economía, transparencia y honradez, para rendir cuentas de los recursos públicos, así mismo contribuir a fortalecer la armonización presupuestaria y contable.

b) Medidas de Desempeño Financiero, Metas y Alcance

1.- Se continúa trabajando en el cambio trascendental que es el proceso de armonización contable para atender en tiempo y forma el nuevo esquema de la contabilidad gubernamental, y generando así los beneficios en materia de información financiera, transparencia y rendición de cuentas.

14.- Información por Segmentos

(No Aplica)

15.- Eventos Posteriores al Cierre

(No Aplica)

16.- Partes Relacionadas

“No existen partes relacionadas que pudieran ejercer influencia significativa sobre la toma de decisiones financieras y operativas”

17.- Responsabilidad sobre la Presentación Razonable de la Información Contable

“Bajo protesta de decir verdad declaramos que los Estados Financieros y sus Notas, son razonablemente correctos y son responsabilidad del emisor”

RUBRO DE INGRESOS	INGRESO					DIFERENCIA
	ESTIMADO	AMPLIACIONES Y REDUCCIONES	MODIFICADO	DEVENGADO	RECAUDADO	(RECAUDADO - ESTIMADO)
Impuestos	0.00	0.00	0.00	0.00	0.00	0.00
Cuotas y Aportaciones de Seguridad Social	0.00	0.00	0.00	0.00	0.00	0.00
Contribuciones de Mejoras	0.00	0.00	0.00	0.00	0.00	0.00
Derechos	0.00	0.00	0.00	0.00	0.00	0.00
Productos	0.00	0.00	0.00	0.00	0.00	0.00
Aprovechamientos	0.00	0.00	0.00	0.00	0.00	0.00
Ingresos por Venta de Bienes, Prestación de Servicios y Otros Ingresos	0.00	0.00	0.00	0.00	0.00	0.00
Participaciones, Aportaciones, Convenios, Incentivos Derivados de la Colaboración Fiscal y Fondos Distintos de Aportaciones	0.00	0.00	0.00	0.00	0.00	0.00
Transferencias, Asignaciones, Subsidios y Subvenciones, y Pensiones y Jubilaciones	0.00	0.00	0.00	0.00	0.00	0.00
Ingresos Derivados de Financiamientos	0.00	0.00	0.00	0.00	0.00	0.00
Total	0.00	0.00	0.00	0.00	0.00	0.00
					Ingresos Excedentes	0.00

RUBRO DE INGRESOS	INGRESO					DIFERENCIA
	ESTIMADO	AMPLIACIONES Y REDUCCIONES	MODIFICADO	DEVENGADO	RECAUDADO	(RECAUDADO - ESTIMADO)
Ingresos del Poder Ejecutivo Federal o Estatal y de los Municipios	0.00	0.00	0.00	0.00	0.00	0.00
Impuestos	0.00	0.00	0.00	0.00	0.00	0.00
Cuotas y Aportaciones de Seguridad Social	0.00	0.00	0.00	0.00	0.00	0.00
Contribuciones de Mejoras	0.00	0.00	0.00	0.00	0.00	0.00
Derechos	0.00	0.00	0.00	0.00	0.00	0.00
Productos	0.00	0.00	0.00	0.00	0.00	0.00
Aprovechamientos	0.00	0.00	0.00	0.00	0.00	0.00
Participaciones, Aportaciones, Convenios, Incentivos Derivados de la Colaboración Fiscal y Fondos Distintos de Aportaciones	0.00	0.00	0.00	0.00	0.00	0.00
Transferencias, Asignaciones, Subsidios y Subvenciones, y Pensiones y Jubilaciones	0.00	0.00	0.00	0.00	0.00	0.00
Ingresos de los Entes públicos de los Poderes Legislativo y Judicial, de los Órganos Autónomos y del Sector Paraestatal o Paramunicipal, así como de las Empresas Productivas del Estado	0.00	0.00	0.00	0.00	0.00	0.00
Cuotas y Aportaciones de Seguridad Social	0.00	0.00	0.00	0.00	0.00	0.00
Productos	0.00	0.00	0.00	0.00	0.00	0.00
Ingresos por Venta de Bienes, Prestación de Servicios y Otros Ingresos	0.00	0.00	0.00	0.00	0.00	0.00
Transferencias, Asignaciones, Subsidios y Subvenciones, y Pensiones y Jubilaciones	0.00	0.00	0.00	0.00	0.00	0.00
Ingresos Derivados de Financiamiento	0.00	0.00	0.00	0.00	0.00	0.00
Ingresos Derivados de Financiamientos	0.00	0.00	0.00	0.00	0.00	0.00
Total	0.00	0.00	0.00	0.00	0.00	0.00
					Ingresos Excedentes	0.00

NO APLICA

ESTADO ANALÍTICO DEL EJERCICIO DEL PRESUPUESTO DE EGRESOS CLASIFICACIÓN POR OBJETO DEL GASTO
(CAPITULOS Y CONCEPTOS)
DEL 1 DE ENERO AL 31 DE DICIEMBRE DE 2022

(Pesos)

RPA-1

CAPG	CG	DESCRIPCIÓN	PRESUPUESTO DE EGRESOS					SUBEJERCICIO
			APROBADO	AMPLIACIONES - REDUCCIONES	MODIFICADO	DEVENGADO	PAGADO	
1000		Servicios Personales.	160,377,927.32	454,170.65	160,832,097.97	159,749,529.49	158,558,585.12	1,082,568.48
	1100	Remuneraciones al Personal de Carácter Permanente.	66,196,689.70	103,266.50	66,299,956.20	66,031,701.73	65,929,489.85	268,254.47
	1200	Remuneraciones al Personal de Carácter Transitorio.	202,288.12	-191,344.73	10,943.39	10,943.39	10,943.39	0.00
	1300	Remuneraciones Adicionales y Especiales.	47,039,731.04	582,161.18	47,621,892.22	47,135,048.65	47,116,164.00	486,843.57
	1400	Seguridad Social.	18,592,816.98	-204,614.48	18,388,202.50	18,300,385.46	17,277,577.45	87,817.04
	1500	Otras Prestaciones Sociales y Económicas.	16,702,584.00	475,510.23	17,178,094.23	17,060,032.13	17,033,936.13	118,062.10
	1700	Pago de Estímulos a Servidores Públicos.	11,643,817.48	-310,808.05	11,333,009.43	11,211,418.13	11,190,474.30	121,591.30
2000		Materiales y Suministros.	2,374,946.22	9,084,823.39	11,459,769.61	11,458,901.31	11,458,873.36	868.30
	2100	Materiales de Administración, Emisión de Documentos y Artículos Oficiales.	917,000.00	331,500.00	1,248,500.00	1,248,236.07	1,248,208.12	263.93
	2200	Alimentos y Utensilios.	162,000.00	-11,640.00	150,360.00	150,332.28	150,332.28	27.72
	2400	Materiales y Artículos de Construcción y de Reparación.	25,946.22	45,500.00	71,446.22	71,440.42	71,440.42	5.80
	2600	Combustibles, Lubricantes y Aditivos.	1,200,000.00	8,539,963.39	9,739,963.39	9,739,460.54	9,739,460.54	502.85
	2700	Vestuario, Blancos, Prendas de Protección y Artículos Deportivos.	0.00	53,000.00	53,000.00	53,000.00	53,000.00	0.00
	2900	Herramientas, Refacciones y Accesorios Menores.	70,000.00	126,500.00	196,500.00	196,432.00	196,432.00	68.00
3000		Servicios Generales.	8,977,844.72	71,556,426.09	80,534,270.81	80,534,112.08	79,144,712.39	158.73
	3100	Servicios Básicos.	3,502,689.80	-89,684.00	3,413,005.80	3,412,995.78	3,055,427.78	10.02
	3200	Servicios de Arrendamiento.	600,000.00	-1,777.92	598,222.08	598,199.05	598,199.05	23.03
	3300	Servicios Profesionales, Científicos, Técnicos y Otros Servicios.	384,000.00	-14,897.24	369,102.76	369,079.50	335,320.21	23.26
	3400	Servicios Financieros, Bancarios y Comerciales.	584,600.00	637,673.40	1,222,273.40	1,222,271.36	1,222,271.36	2.04
	3500	Servicios de Instalación, Reparación, Mantenimiento y Conservación.	655,000.00	324,488.28	979,488.28	979,389.73	900,632.24	98.55
	3600	Servicios de Comunicación Social y Publicidad.	0.00	6,070,909.10	6,070,909.10	6,070,909.05	6,070,909.05	0.05
	3700	Servicios de Traslado y Viáticos.	120,000.00	58,210.21	178,210.21	178,210.21	178,210.21	0.00
	3800	Servicios Oficiales.	0.00	59,846,351.66	59,846,351.66	59,846,350.00	59,846,350.00	1.66
	3900	Otros Servicios Generales.	3,131,554.92	4,725,152.60	7,856,707.52	7,856,707.40	6,937,392.49	0.12
4000		Transferencias, Asignaciones, Subsidios y Otras Ayudas.	0.00	2,848,954.68	2,848,954.68	2,848,910.65	2,848,910.65	44.03



GOBIERNO DEL ESTADO DE CHIAPAS
RAMO O DEPENDENCIA: Secretaría de Obras Públicas

ESTADO ANALÍTICO DEL EJERCICIO DEL PRESUPUESTO DE EGRESOS CLASIFICACIÓN POR OBJETO DEL GASTO
(CAPITULOS Y CONCEPTOS)
DEL 1 DE ENERO AL 31 DE DICIEMBRE DE 2022

(Pesos)

RPA-1

CAPG	CG	DESCRIPCIÓN	PRESUPUESTO DE EGRESOS					SUB EJERCICIO
			APROBADO	AMPLIACIONES - REDUCCIONES	MODIFICADO	DEVENGADO	PAGADO	
4300		Subsidios y Subvenciones.	0.00	2,848,954.68	2,848,954.68	2,848,910.65	2,848,910.65	44.03
6000		Inversión Pública.	1,799,330,379.10	123,903,019.60	1,923,233,398.70	1,908,740,851.09	1,547,736,022.06	14,492,547.61
6100		Obra Pública en Bienes de Dominio Público.	1,619,068,519.88	144,770,703.66	1,763,839,223.54	1,762,464,288.82	1,434,861,475.95	1,374,934.72
6200		Obra Pública en Bienes Propios.	180,261,859.22	-20,867,684.06	159,394,175.16	146,276,562.27	112,874,546.11	13,117,612.89
7000		Inversiones Financieras y Otras Provisiones.	63,000,006.00	-63,000,006.00	0.00	0.00	0.00	0.00
7900		Provisiones para Contingencias y Otras Erogaciones Especiales.	63,000,006.00	-63,000,006.00	0.00	0.00	0.00	0.00
TOTAL DEL GASTO:			2,034,061,103.36	144,847,388.41	2,178,908,491.77	2,163,332,304.62	1,799,747,103.58	15,576,187.15



GOBIERNO DEL ESTADO DE CHIAPAS
RAMO O DEPENDENCIA: Secretaría de Obras Públicas

ESTADO ANALÍTICO DEL EJERCICIO DEL PRESUPUESTO DE EGRESOS CLASIFICACIÓN ECONÓMICA POR TIPO
DE GASTO
DEL 1 DE ENERO AL 31 DE DICIEMBRE DE 2022

(Pesos)

RPA-2

CONCEPTO	PRESUPUESTO DE EGRESOS					SUBEJERCICIO
	APROBADO	AMPLIACIONES - REDUCCIONES	MODIFICADO	DEVENGADO	PAGADO	
GASTO CORRIENTE	234,730,724.26	20,944,368.81	255,675,093.07	254,591,453.53	252,011,081.52	1,083,639.54
GASTO DE CAPITAL	1,799,330,379.10	123,903,019.60	1,923,233,398.70	1,908,740,851.09	1,547,736,022.06	14,492,547.61
AMORTIZACIÓN DE LA DEUDA Y DISMINUCIÓN DE PASIVOS	0.00	0.00	0.00	0.00	0.00	0.00
PENSIONES Y JUBILACIONES	0.00	0.00	0.00	0.00	0.00	0.00
PARTICIPACIONES	0.00	0.00	0.00	0.00	0.00	0.00
TOTAL DEL GASTO:	2,034,061,103.36	144,847,388.41	2,178,908,491.77	2,163,332,304.62	1,799,747,103.58	15,576,187.15



GOBIERNO CONSTITUCIONAL DEL ESTADO DE CHIAPAS
RAMO O DEPENDENCIA: Secretaría de Obras Públicas
ESTADO ANALÍTICO DEL EJERCICIO DEL PRESUPUESTO DE EGRESOS EN CLASIFICACIÓN
ADMINISTRATIVA/ORGANISMO
DEL 1 DE ENERO AL 31 DE DICIEMBRE DE 2022

(Pesos)

RPA-3

CONCEPTO	PRESUPUESTO DE EGRESOS					SUBEJERCICIO
	APROBADO	AMPLIACIONES - REDUCCIONES	MODIFICADO	DEVENGADO	PAGADO	
TOTAL	2,034,061,103.36	144,847,388.41	2,178,908,491.77	2,163,332,304.62	1,799,747,103.58	15,576,187.15
PODER EJECUTIVO	2,034,061,103.36	144,847,388.41	2,178,908,491.77	2,163,332,304.62	1,799,747,103.58	15,576,187.15
Secretaría de Obras Públicas	2,034,061,103.36	144,847,388.41	2,178,908,491.77	2,163,332,304.62	1,799,747,103.58	15,576,187.15



GOBIERNO CONSTITUCIONAL DEL ESTADO DE CHIAPAS
RAMO O DEPENDENCIA: Secretaría de Obras Públicas
ESTADO ANALÍTICO DEL EJERCICIO DEL PRESUPUESTO DE EGRESOS EN CLASIFICACIÓN
ADMINISTRATIVA/ENTIDADES
DEL 1 DE ENERO AL 31 DE DICIEMBRE DE 2022

(Pesos)

RPA-5

CONCEPTO	PRESUPUESTO DE EGRESOS					SUBEJERCICIO
	APROBADO	AMPLIACIONES - REDUCCIONES	MODIFICADO	DEVENGADO	PAGADO	
ENTIDADES PARAESTATALES Y FIDEICOMISOS NO EMPRESARIALES Y NO FINANCIEROS	NO APLICA					
INSTITUCIONES PÚBLICAS DE SEGURIDAD SOCIAL	NO APLICA					
ENTIDADES PARAESTATALES EMPRESARIALES NO FINANCIERAS CON PARTICIPACION ESTATAL MAYORITARIA	NO APLICA					

ESTADO ANALÍTICO DEL EJERCICIO DEL PRESUPUESTO DE EGRESOS CLASIFICACIÓN FUNCIONAL (FINALIDAD Y FUNCIÓN)
DEL 1 DE ENERO AL 31 DE diciembre DE 2022

(Pesos)

RPA-6

FI	FU	CONCEPTO	EGRESOS					SUB EJERCICIO
			APROBADO	AMPLIACIONES - REDUCCIONES	MODIFICADO	DEVENGADO	PAGADO	
2		Desarrollo Social	1,764,306,213.37	32,282,858.54	1,796,589,071.91	1,781,957,270.70	1,473,582,165.88	14,631,801.21
	2.1	Protección Ambiental	0.00	9,265,753.60	9,265,753.60	9,265,753.60	8,744,694.51	0.00
	2.2	Vivienda y Servicios a la Comunidad	1,361,745,013.51	-33,783,503.14	1,327,961,510.37	1,326,445,767.45	1,104,978,216.47	1,515,742.92
	2.3	Salud	0.00	5,500,000.00	5,500,000.00	5,500,000.00	2,750,000.01	0.00
	2.4	Recreación, Cultura y Otras Manifestaciones Sociales	396,652,767.44	36,021,438.52	432,674,205.96	419,558,279.02	340,768,179.91	13,115,926.94
	2.6	Protección Social	5,908,432.42	15,279,169.56	21,187,601.98	21,187,470.63	16,341,074.98	131.35
3		Desarrollo Económico	269,754,889.99	112,564,529.87	382,319,419.86	381,375,033.92	326,164,937.70	944,385.94
	3.1	Asuntos Económicos, Comerciales y Laborales en General	118,678,649.53	-54,260,382.04	64,418,267.49	64,418,267.49	49,444,470.43	0.00
	3.3	Combustibles y Energía	151,076,240.46	143,824,911.91	294,901,152.37	293,956,766.43	253,720,467.27	944,385.94
	3.5	Transporte	0.00	23,000,000.00	23,000,000.00	23,000,000.00	23,000,000.00	0.00
TOTAL DEL GASTO:			2,034,061,103.36	144,847,388.41	2,178,908,491.77	2,163,332,304.62	1,799,747,103.58	15,576,187.15

SISTEMA CONTABLE 2022
ENDEUDAMIENTO NETO
DEL 1o. DE ENERO AL 31 DE DICIEMBRE DE 2022

Fecha:

IDENTIFICACIÓN DE CRÉDITO O INSTRUMENTO	CONTRATACIÓN/ COLOCACIÓN	AMORTIZACIÓN	ENDEUDAMIENTO NETO
CRÉDITOS BANCARIOS			

TOTAL CRÉDITOS BANCARIOS

OTROS INSTRUMENTOS DE DEUDA

NO APLICA

TOTAL OTROS INSTRUMENTOS DE DEUDA

TOTAL

SISTEMA CONTABLE 2022
INTERESES DE LA DEUDA
DEL 1o. DE ENERO AL 31 DE DICIEMBRE DE 2022

Fecha:

IDENTIFICACIÓN DE CRÉDITO O INSTRUMENTO	DEVENGADO	PAGADO
CRÉDITOS BANCARIOS		

TOTAL DE INTERESES DE CRÉDITOS BANCARIOS

OTROS INSTRUMENTOS DE DEUDA

TOTAL DE INTERESES DE OTROS INSTRUMENTOS DE DEUDA

TOTAL

NO APLICA



GOBIERNO DEL ESTADO DE CHIAPAS
RAMO O DEPENDENCIA: Secretaría de Obras Públicas
GASTO POR CATEGORÍA PROGRAMÁTICA
DEL 1 DE ENERO AL 31 DE DICIEMBRE DE 2022
(Pesos)

RPA-7

CONCEPTO	PRESUPUESTO DE EGRESOS					SUBEJERCICIO
	APROBADO	AMPLIACIONES - REDUCCIONES	MODIFICADO	DEVENGADO	PAGADO	
Programas	2,034,061,103.36	144,847,388.41	2,178,908,491.77	2,163,332,304.62	1,799,747,103.58	15,576,187.15
Subsidios: Sector Social y Privado o Entidades Federativas y Municipios	0.00	0.00	0.00	0.00	0.00	0.00
Otros Subsidios	0.00	0.00	0.00	0.00	0.00	0.00
Sujetos a Reglas de Operación	0.00	0.00	0.00	0.00	0.00	0.00
Desempeño de las Funciones	2,034,061,103.36	144,847,388.41	2,178,908,491.77	2,163,332,304.62	1,799,747,103.58	15,576,187.15
Específicos	0.00	0.00	0.00	0.00	0.00	0.00
Funciones de las Fuerzas Armadas (Únicamente Gobierno Federal)	0.00	0.00	0.00	0.00	0.00	0.00
Planeación, seguimiento y evaluación de políticas públicas	0.00	0.00	0.00	0.00	0.00	0.00
Prestación de Servicios Públicos	0.00	37,169.06	37,169.06	37,037.71	37,037.71	131.35
Promoción y fomento	0.00	0.00	0.00	0.00	0.00	0.00
Provisión de Bienes Públicos	0.00	0.00	0.00	0.00	0.00	0.00
Proyectos de inversión	2,034,061,103.36	144,810,219.35	2,178,871,322.71	2,163,295,266.91	1,799,710,065.87	15,576,055.80
Regulación y supervisión	0.00	0.00	0.00	0.00	0.00	0.00
Administrativos y de Apoyo	0.00	0.00	0.00	0.00	0.00	0.00
Apoyo a la función pública y al mejoramiento de la gestión	0.00	0.00	0.00	0.00	0.00	0.00
Apoyo al proceso presupuestario y para mejorar la eficiencia institucional	0.00	0.00	0.00	0.00	0.00	0.00
Operaciones ajenas	0.00	0.00	0.00	0.00	0.00	0.00
Compromisos	0.00	0.00	0.00	0.00	0.00	0.00
Desastres Naturales	0.00	0.00	0.00	0.00	0.00	0.00
Obligaciones de cumplimiento de resolución jurisdiccional	0.00	0.00	0.00	0.00	0.00	0.00
Obligaciones	0.00	0.00	0.00	0.00	0.00	0.00
Aportaciones a fondos de estabilización	0.00	0.00	0.00	0.00	0.00	0.00
Aportaciones a fondos de inversión y reestructura de pensiones	0.00	0.00	0.00	0.00	0.00	0.00
Aportaciones a la seguridad social	0.00	0.00	0.00	0.00	0.00	0.00
Pensiones y jubilaciones	0.00	0.00	0.00	0.00	0.00	0.00
Programas de Gasto Federalizado (Gobierno Federal)	0.00	0.00	0.00	0.00	0.00	0.00
Gasto Federalizado	0.00	0.00	0.00	0.00	0.00	0.00
Participaciones a entidades federativas y municipios	0.00	0.00	0.00	0.00	0.00	0.00
Costo financiero, deuda o apoyos a deudores y ahorradores de la banca	0.00	0.00	0.00	0.00	0.00	0.00
Adeudos de ejercicios fiscales anteriores	0.00	0.00	0.00	0.00	0.00	0.00
	0.00	0.00	0.00	0.00	0.00	0.00
TOTAL DEL GASTO:	2,034,061,103.36	144,847,388.41	2,178,908,491.77	2,163,332,304.62	1,799,747,103.58	15,576,187.15



GOBIERNO CONSTITUCIONAL DEL ESTADO DE CHIAPAS
SECRETARÍA DE OBRAS PÚBLICAS

PROGRAMAS Y PROYECTOS DE INVERSIÓN
DEL 1 DE ENERO AL 31 DE DICIEMBRE DE 2022

FF	RAMO	PF	PROYECTO ESTRATÉGICO	MUNICIPIO / COBERTURA	PRESUPUESTO DE EGRESOS				AVANCE % DEVENGADO/ MODIFICADO
					APROBADO	MODIFICADO	DEVENGADO	PAGADO	
TOTAL					1 799 330 379	1 923 233 399	1 908 740 851	1 547 736 022	99.2
1.1	RECURSOS FISCALES				0	12 737 096	12 737 096	6 368 548	100.0
	Ramo A1 Ingresos Estatales				0	12 737 096	12 737 096	6 368 548	100.0
	X0010 Ingresos Estatales				0	12 737 096	12 737 096	6 368 548	100.0
			Paso a desnivel vehicular "Torre Chiapas", en la cabecera municipal de Tuxtla Gutiérrez (Proyecto Ejecutivo)	Tuxtla Gutiérrez	0	12 737 096	12 737 096	6 368 548	100.0
1.5	RECURSOS FEDERALES				0	90 664 468	90 477 173	60 254 613	99.8
	Ramo 28 Participaciones a Entidades Federativas y Municipios				0	90 664 468	90 477 173	60 254 613	99.8
	C0010 Fondo General de Participaciones				0	25 700 000	25 700 000	23 000 000	100.0
			Plataforma y Hangar de Carga del Aeropuerto Ángel Albino Corzo (Construcción)	Chiapa de Corzo	0	23 000 000	23 000 000	23 000 000	100.0
			Edificio Administrativo de la Secretaría de Educación en Tuxtla Gutiérrez (Proyecto Ejecutivo)	Tuxtla Gutiérrez	0	2 700 000	2 700 000	0	100.0
	C0100 ISR Paticipable Estatal				0	58 114 468	57 927 173	30 600 633	99.7
			Asesoría y consultoría técnica del proyecto de "Construcción del Doble Paso a Desnivel Vehicular en el Libramiento Norte Poniente en las Intersecciones con el Boulevard Juan Crispín y Boulevard Los Laquitos" (Seguimiento técnico)	Tuxtla Gutiérrez	0	4 621 500	4 621 500	1 529 282	100.0
			Elaboración del estudio y proyecto ejecutivo del Circuito Interior Chiapas de Corazón en la cabecera municipal de Tuxtla Gutiérrez (Elaboración del estudio y proyecto ejecutivo)	Tuxtla Gutiérrez	0	28 129 727	28 066 160	22 057 384	99.8
			Paso a Desnivel Vehicular "San Juan" en Tapachula (Proyecto Ejecutivo)	Tapachula	0	11 325 062	11 211 578	0	99.0
			Barda de acceso de la Base Aeronaval, en el municipio de Tapachula (Construcción)	Tapachula	0	4 538 178	4 538 178	2 269 089	100.0
			Centro Reproductivo Genético de Camarón (Reconstrucción)	Tonalá	0	4 000 000	3 989 757	1 994 879	99.7
			Hospital Básico Comunitario de 18 Camas en Venustiano Carranza (Proyecto ejecutivo)	Venustiano Carranza	0	5 500 000	5 500 000	2 750 000	100.0
	C0180 ISR Por Enajenación de Bienes				0	6 850 000	6 850 000	6 653 979	100.0
			Domo para canchas de usos múltiples en el Cuartel General de la VII Región Militar en Tuxtla Gutiérrez (Construcción)	Tuxtla Gutiérrez	0	5 598 985	5 598 985	5 402 964	100.0
			Instalaciones de la Guardia Nacional en Chiapa de Corzo (Construcción de muro de contención e impermeabilización)	Chiapa de Corzo	0	1 251 015	1 251 015	1 251 015	100.0
2.5	RECURSOS FEDERALES				1 799 330 379	1 819 831 835	1 805 526 582	1 481 112 861	99.2
	Ramo 23 Provisiónes Salariales y Económicas				57 918 476	63 369 932	63 230 438	46 795 837	99.8
	U0930 Fondo para Entidades Federativas y Municipios Productores de Hidrocarburos				57 918 476	63 369 932	63 230 438	46 795 837	99.8
			Alumbrado público con luminarias solares en la cabecera municipal de Sunuapa (Instalación)	Sunuapa	9 000 000	2 941 565	2 941 565	2 941 565	100.0
			Alumbrado público solar de la calle en paralelo a la Vía Ferrea entre Blvd. Benito Juárez y calle principal en la colonia La Unión de cabecera Municipal de Juárez (Instalación)	Juárez	638 294	0	0	0	0.0
			Programa de Seguimiento y Control de Obras Públicas (Programa de Seguimiento de Obra Pública para el Fondo para Entidades Federativas y Municipios Productores de Hidrocarburos)	Cobertura Estatal	166 177	166 177	166 177	166 177	100.0
			Pavimentación con concreto asfáltico del Boulevard Napaná desde Tramo Ixtacomitán - Pichucalco hasta el final del Boulevard en la cabecera municipal de Pichucalco (Construcción)	Pichucalco	7 018 435	0	0	0	0.0
			Pavimentación con concreto asfáltico del Boulevard Napaná y Boulevard Limonar entre Tramo Ixtacomitán - Pichucalco hasta el final del Boulevard Limonar en la localidad Napaná del municipio de Pichucalco (Construcción)	Pichucalco	0	7 581 883	7 581 883	7 581 883	100.0
			Pavimentación con concreto hidráulico de calles y avenidas en Reforma (Construcción)	Reforma	5 198 782	0	0	0	0.0
			Pavimentación con concreto hidráulico de la av. Benito Juárez entre Carretera Estación Juárez - Cunduacán y calle Ganadera cad. km. 0+000 al km. 0+560 (Carril de entrada) en la cabecera municipal de Juárez (Construcción)	Juárez	5 000 000	0	0	0	0.0
			Pavimentación con concreto hidráulico de la av. Benito Juárez entre calle Ganadera y Vías Férreas cad. km. 0+560 al km. 1+120 (Carril de entrada) en la cabecera municipal de Juárez (Construcción)	Juárez	5 000 000	0	0	0	0.0
			Pavimentación con concreto hidráulico de la Av. Benito Juárez entre calle Montebello y las vías férreas cad. km. 0+603 al km. 1+120 (carril de acceso) en la cabecera municipal de Juárez (Construcción)	Juárez	0	5 543 977	5 543 977	5 543 977	100.0
			Pavimentación con concreto hidráulico de la av. Benito Juárez entre calle Principal y calle Absalón Castellanos Domínguez; y calle Absalón Castellanos Domínguez entre av. Benito Juárez hasta el final de la calle en la cabecera municipal de Sunuapa (Construcción)	Sunuapa	3 168 000	0	0	0	0.0
			Pavimentación con concreto hidráulico de la C. 13 de Mayo entre C. Fray Matías de Córdova y Libramiento No. 1; y concreto asfáltico del Libramiento No. 1 entre camino a los Almacenes de Pemex y c. 13 de Mayo en la cab. municipal de Reforma (Construcción)	Reforma	0	16 221 962	16 221 962	15 720 316	100.0
			Pavimentación con concreto hidráulico de la calle 13 de mayo entre calle Fray Matías de Córdova y Carretera a El Carmen en la cabecera municipal de Reforma (Construcción)	Reforma	9 000 000	0	0	0	0.0
			Pavimentación con concreto hidráulico de la calle de acceso a la colonia Obrera de la cabecera municipal de Ostucacán (Construcción)	Ostucacán	3 954 783	3 416 971	3 416 971	3 416 971	100.0



GOBIERNO CONSTITUCIONAL DEL ESTADO DE CHIAPAS
SECRETARÍA DE OBRAS PÚBLICAS

PROGRAMAS Y PROYECTOS DE INVERSIÓN
DEL 1 DE ENERO AL 31 DE DICIEMBRE DE 2022

FF	RAMO	PF	PROYECTO ESTRATÉGICO	MUNICIPIO / COBERTURA	PRESUPUESTO DE EGRESOS				AVANCE % DEVENGADO/ MODIFICADO
					APROBADO	MODIFICADO	DEVENGADO	PAGADO	
			Pavimentación con concreto hidráulico de la calle El Guásimo entre carretera Tuxtla Gutiérrez - Juárez y calle central en la localidad Nuevo Xochimilco del municipio de Ostuacán (Construcción)	Ostuacán	3 644 308	0.00	0.00	0.00	0.0
			Pavimentación con concreto hidráulico del circuito del fraccionamiento Montebello desde la calle del Charro hasta el final del circuito en la cabecera Municipal de Juárez (Construcción)	Juárez	5 314 206	0.00	0.00	0.00	0.0
			Pavimentación con concreto hidráulico en la calle el Guasimo entre carretera Tuxtla Gutiérrez - Ostuacán y calle central en la localidad Nuevo Xochimilco del municipio de Ostuacán (Construcción)	Ostuacán	0	4 496 682	4 406 505	2 203 253	98.0
			Pavimentación de calle Guktapan entre Reyes Mantecón y El Quinta, calle Matumactzá entre Ozimsantuno y Guktapan, y calle Ozimsantuno entre Juárez y El Palmar en la localidad El Paraíso del municipio de Juárez (Construcción)	Juárez	0	8 670 981	8 641 753	4 320 876	99.7
			Pavimentación de la av. Absalón Castellanos Domínguez entre calle Vicente Guerrero y calle Miguel Hidalgo y Costilla en la cabecera municipal de Sunuapa (Construcción)	Sunuapa	0	3 103 652	3 103 652	1 551 826	100.0
			Pavimentación de la calle 1 entre calle 4 y calle acceso en la localidad Viejo Nicapa del municipio de Pichucalco	Pichucalco	0	3 041 809	3 041 809	0	100.0
			Pavimentación de la calle 2 entre calle 1 y calle 3 en la localidad Viejo Nicapa del municipio de Pichucalco (Construcción)	Pichucalco	0	2 281 686	2 281 686	0	100.0
			Pavimentación de la calle 4 desde calle Principal hasta 40 metros después de la calle 3 en la localidad Doctor Belisario Domínguez del municipio de Juárez (Construcción)	Juárez	0	5 087 095	5 067 008	2 533 504	99.6
			Programa de Seguimiento y Control de Obras Públicas (Programa de Seguimiento de Obra Pública para el Fondo para Entidades Federativas y Municipios Productores de Hidrocarburos)	Cobertura Estatal	815 492	815 492	815 488	815 488	100.0
	Ramo 33		Aportaciones Federales para Entidades Federativas y Municipios		1 741 411 903	1 734 911 903	1 733 853 505	1 425 874 384	99.9
			10030 FAIS Entidades (FISE)		730 785 029	730 785 029	729 832 058	601 317 357	99.9
			Red de distribución de energía eléctrica del Barrio Mirador en la localidad de Cruzchén del municipio de Tenejapa (Construcción)	Tenejapa	0	5 130 628	5 130 628	2 565 314	100.0
			Red de distribución de energía eléctrica en el Barrio la Pista I en la cabecera municipal de Benemérito de las Américas (Ampliación)	Benemérito de las Américas	0	11 528 438	11 528 438	11 193 267	100.0
			Red de distribución de energía eléctrica en la cabecera municipal de Socontenango (Ampliación)	Socontenango	0	645 829	645 829	322 915	100.0
			Red de distribución de energía eléctrica en la localidad Nuevo Corral Che'N el Ángel del municipio de San Cristóbal de las Casas (Construcción)	San Cristóbal de las Casas	37 772 180	23 456 661	23 456 661	23 209 488	100.0
			Red de distribución de energía eléctrica en la localidad Arroyo Granizo del municipio de Ocosingo (Ampliación)	Ocosingo	0	11 094 422	11 094 422	10 376 000	100.0
			Red de distribución de energía eléctrica en la localidad Arvenza II del municipio de Chamula (Construcción)	Chamula	0	8 897 010	8 897 010	6 642 507	100.0
			Red de distribución de energía eléctrica en la localidad Belén Nuevo San Gerón del municipio de Teopisca (Construcción)	Teopisca	0	6 014 561	6 014 561	5 713 833	100.0
			Red de distribución de energía eléctrica en la localidad Carmen Yalchuch del municipio de Huixtán (Ampliación)	Huixtán	0	5 193 627	5 193 627	5 084 512	100.0
			Red de distribución de energía eléctrica en la localidad Corazón de María del municipio de San Cristóbal de las Casas (Construcción 1a. etapa)	San Cristóbal de las Casas	25 737 474	0	0	0	0.0
			Red de distribución de energía eléctrica en la localidad Cruztón del municipio de Chamula (Ampliación)	Chamula	12 326 292	8 568 044	8 568 044	8 535 196	100.0
			Red de distribución de energía eléctrica en la localidad de Corazón de María del municipio de San Cristóbal de las Casas (Construcción)	San Cristóbal de las Casas	0	30 974 867	30 974 867	29 869 443	100.0
			Red de distribución de energía eléctrica en la localidad de Frontera Mexiquito del municipio de Chanal (Ampliación)	Chanal	0	5 408 720	5 408 720	0	100.0
			Red de distribución de energía eléctrica en la localidad de Toquián Grande del municipio de Siltepec (Construcción)	Siltepec	0	6 949 717	6 949 717	5 316 047	100.0
			Red de distribución de energía eléctrica en la localidad de Yaxalumil del municipio de Chenalhó (Ampliación)	Chenalhó	0	3 887 407	3 887 407	3 033 393	100.0
			Red de distribución de energía eléctrica en la localidad El Pozo del municipio de Chamula (Ampliación)	Chamula	21 486 914	17 133 809	17 133 809	17 065 717	100.0
			Red de distribución de energía eléctrica en la localidad Emiliano Zapata del municipio de Socontenango (Ampliación)	Socontenango	0	9 650 344	9 650 344	9 650 344	100.0
			Red de distribución de energía eléctrica en la localidad La Esperanza Cinco de Mayo del municipio de Chicomuselo (Construcción)	Chicomuselo	0	1 423 516	1 317 297	1 032 686	92.5
			Red de distribución de energía eléctrica en la localidad Matzam del municipio de Tenejapa (Ampliación)	Tenejapa	0	12 047 418	12 047 418	6 023 709	100.0
			Red de distribución de energía eléctrica en la localidad Nuevo Laredo los Manquitos del municipio de Acala (Construcción)	Acala	0	4 560 111	4 560 111	4 425 248	100.0
			Red de distribución de energía eléctrica en la localidad Pajaltón Alto del municipio de Chamula (Ampliación)	Chamula	21 968 637	19 338 321	19 338 321	19 309 553	100.0
			Red de distribución de energía eléctrica en la localidad Pajaltón del municipio de Tenejapa (Ampliación)	Tenejapa	18 039 044	10 571 015	10 571 015	10 351 592	100.0
			Red de distribución de energía eléctrica en la localidad Patentic del municipio de Larráinzar (Construcción)	Larráinzar	13 745 699	10 896 417	10 896 417	9 973 063	100.0
			Red de distribución de energía eléctrica en la localidad San Martín del municipio de Chicomuselo (Ampliación)	Chicomuselo	0	4 057 164	3 716 686	2 876 861	91.6
			Red de distribución de energía eléctrica en la localidad Yoshib del municipio de Oxchuc (Ampliación)	Oxchuc	0	27 168 139	27 168 139	25 446 492	100.0
			Red de distribución de energía eléctrica en los Barrios AguaZarca y Los Tulipanes en la cabecera municipal y la localidad El Castaño del municipio de Chicomuselo (Ampliación)	Chicomuselo	0	7 691 137	7 193 448	5 215 725	93.5
			Red de distribución de energía eléctrica en la cabecera municipal de Pueblo Nuevo Solistahuacán (Mantenimiento)	Pueblo Nuevo Solistahuacán	0	11 202 094	11 202 094	7 006 996	100.0



**GOBIERNO CONSTITUCIONAL DEL ESTADO DE CHIAPAS
SECRETARÍA DE OBRAS PÚBLICAS**

**PROGRAMAS Y PROYECTOS DE INVERSIÓN
DEL 1 DE ENERO AL 31 DE DICIEMBRE DE 2022**

FF	RAMO	PF	PROYECTO ESTRATÉGICO	MUNICIPIO / COBERTURA	PRESUPUESTO DE EGRESOS				AVANCE % DEVENGADO/ MODIFICADO
					APROBADO	MODIFICADO	DEVENGADO	PAGADO	
			Red de distribución de energía eléctrica en la localidad de San José Mujular del municipio de Bochil (Mantenimiento)	Bochil	0	5 914 037	5 914 037	4 950 560	100.0
			Red de distribución de energía eléctrica en la localidad Zamora Pico de Oro del municipio de Marqués de Comillas (Mantenimiento)	Marqués de Comillas	0	15 661 172	15 661 172	13 311 996	100.0
			Programa de Seguimiento y Control de Obras Públicas (Programa de Seguimiento de Obra Pública para el Fondo de Infraestructura Social Estatal (FISE))	Cobertura Estatal	2 604 763	2 604 763	2 604 763	2 604 763	100.0
			Espacio Multideportivo en la cabecera municipal de Coapilla (Construcción)	Coapilla	0	11 196 320	11 196 320	10 281 444	100.0
			Parque Central "Miguel Hidalgo" en la localidad La Libertad del municipio de Suchiate (Construcción)	Suchiate	16 112 611	0	0	0	0.0
			Parque Público Central en la cabecera municipal de Benemérito de las Américas (Construcción)	Benemérito de las Américas		18 792 516	18 792 516	10 923 145	100.0
			Parque público en la cabecera municipal de Venustiano Carranza (Construcción)	Venustiano Carranza	19 000 000	0	0	0	0.0
			Unidad deportiva en la cabecera municipal de Chanal (Construcción)	Chanal	12 000 000	20 808 973	20 808 973	17 987 846	100.0
			Unidad deportiva en la cabecera municipal de Coapilla (Construcción)	Coapilla	10 000 000	0	0	0	0.0
			Unidad deportiva en la cabecera municipal de Mazapa de Madero (Construcción 1a etapa)	Mazapa de Madero	8 000 000	0	0	0	0.0
			Unidad deportiva en la cabecera municipal de Rayón (Construcción)	Rayón	13 000 000	0	0	0	0.0
			Unidad deportiva en la cabecera municipal de San Fernando (Construcción)	San Fernando	18 000 000	0	0	0	0.0
			Unidad deportiva en la cabecera municipal de Totolapa (Construcción)	Totolapa	11 457 429	14 968 287	14 968 287	13 874 831	100.0
			Unidad deportiva en la cabecera municipal de Unión Juárez (Construcción)	Unión Juárez	11 300 000	0	0	0	0.0
			Unidad deportiva en la cabecera municipal de Venustiano Carranza (Construcción)	Venustiano Carranza	30 000 000	45 770 475	45 770 475	36 617 612	100.0
			Unidad Deportiva en la localidad de Santo Domingo municipio de Unión Juárez (Construcción)	Unión Juárez	0	14 585 033	14 585 033	12 555 634	100.0
			Unidad Deportiva en la localidad Paraíso del municipio de Mazapa de Madero (Construcción 1a etapa)	Mazapa de Madero	0	7 991 019	7 991 019	6 998 087	100.0
			Centro Deportivo en la localidad Benito Juárez del Municipio de Socoltenango (Rehabilitación de cancha 1 y construcción de cancha 2 con cubierta metálica)	Socoltenango	0	4 653 565	4 653 565	2 326 783	100.0
			Espacio multideportivo de la colonia Diana Laura en el municipio de Tuxtla Gutiérrez (Rehabilitación)	Tuxtla Gutiérrez	0	7 755 961	7 755 961	6 416 644	100.0
			Parque público "El Huanacastle" en la cabecera municipal de Villaflores (Rehabilitación)	Villaflores	3 000 000	0	0	0	0.0
			Parque público "La Sirena" en la cabecera municipal de Villaflores (Rehabilitación)	Villaflores	3 000 000	0	0	0	0.0
			Parque público Bonanza en la localidad Jiquilpan (Estación Bonanza) del municipio de Acapetahua (Rehabilitación)	Acapetahua	3 500 000	0	0	0	0.0
			Parque Público Casitas en la localidad Ciudad Hidalgo del municipio de Suchiate (Rehabilitación)	Suchiate	0	5 066 875	5 066 875	4 560 188	100.0
			Parque público Central en la cabecera municipal de Chicoasén (Rehabilitación)	Chicoasén	3 500 000	5 639 897	5 639 897	4 042 260	100.0
			Parque Público Central en la cabecera municipal de Ixtapangajoya (Rehabilitación)	Ixtapangajoya	0	5 246 605	5 246 605	4 292 520	100.0
			Parque público Central en la cabecera municipal de La Libertad (Rehabilitación)	La Libertad	3 500 000	5 795 266	5 795 266	3 579 534	100.0
			Parque público Central en la cabecera municipal de Las Rosas (Rehabilitación)	Las Rosas	3 500 000	4 181 218	4 181 218	3 954 966	100.0
			Parque público Central en la cabecera municipal de Mazapa de Madero (Rehabilitación)	Mazapa de Madero	3 500 000	0	0	0	0.0
			Parque público Central en la localidad Villa de Guadalupe del Municipio de Totolapa (Rehabilitación)	Totolapa	3 500 000	0	0	0	0.0
			Parque público de la colonia Bienestar Social en la cabecera municipal de Tuxtla Gutiérrez (Rehabilitación)	Tuxtla Gutiérrez	3 500 000	0	0	0	0.0
			Parque público de la colonia Bonanza en la cabecera municipal de Tapachula de Córdoba y Ordóñez (Rehabilitación)	Tapachula	3 500 000	0	0	0	0.0
			Parque público de la colonia Buenos Aires en la cabecera municipal de Tapachula de Córdoba y Ordóñez (Rehabilitación)	Tapachula	3 500 000	0	0	0	0.0
			Parque público de la colonia ISSSTE en la cabecera municipal de Tuxtla Gutiérrez (Rehabilitación)	Tuxtla Gutiérrez	4 000 000	0	0	0	0.0
			Parque público de la colonia La Floresta II en la cabecera municipal de Tapachula de Córdoba y Ordóñez (Rehabilitación)	Tapachula	3 500 000	0	0	0	0.0
			Parque público de la colonia La Primavera en la cabecera municipal de Tapachula de Córdoba y Ordóñez (Rehabilitación)	Tapachula	3 500 000	0	0	0	0.0
			Parque público de la colonia Montes Azules en la cabecera municipal de Palenque (Rehabilitación)	Palenque	3 200 000	0	0	0	0.0
			Parque público de la colonia Plan de Ayala en la cabecera municipal de Tuxtla Gutiérrez (Rehabilitación)	Tuxtla Gutiérrez	3 500 000	0	0	0	0.0
			Parque público de la colonia Real del Bosque en la cabecera municipal de Tuxtla Gutiérrez (Rehabilitación)	Tuxtla Gutiérrez	5 000 000	0	0	0	0.0
			Parque público de la colonia San José el Edén en la cabecera municipal de Tapachula de Córdoba y Ordóñez (Rehabilitación)	Tapachula	3 500 000	0	0	0	0.0
			Parque público de la colonia Vida Mejor en la cabecera municipal de Tuxtla Gutiérrez (Rehabilitación)	Tuxtla Gutiérrez	3 500 000	0	0	0	0.0
			Parque público de la colonia Xamaipak en la cabecera municipal de Tuxtla Gutiérrez (Rehabilitación)	Tuxtla Gutiérrez	3 500 000	0	0	0	0.0
			Parque público de la localidad Raudales Malpaso del municipio de Mezcalapa (Rehabilitación)	Mezcalapa	3 500 000	0	0	0	0.0
			Parque público del Barrio Centro en la cabecera municipal de Bochil (Rehabilitación)	Bochil	3 500 000	7 437 920	7 437 920	3 607 433	100.0
			Parque público del fraccionamiento El Mirador en la cabecera municipal de Juárez (Rehabilitación)	Juárez	3 500 000	6 331 172	6 331 172	3 165 586	100.0



**GOBIERNO CONSTITUCIONAL DEL ESTADO DE CHIAPAS
SECRETARÍA DE OBRAS PÚBLICAS**

**PROGRAMAS Y PROYECTOS DE INVERSIÓN
DEL 1 DE ENERO AL 31 DE DICIEMBRE DE 2022**

FF	RAMO	PF	PROYECTO ESTRATÉGICO	MUNICIPIO / COBERTURA	PRESUPUESTO DE EGRESOS				AVANCE % DEVENGADO/ MODIFICADO
					APROBADO	MODIFICADO	DEVENGADO	PAGADO	
			Parque público en el Barrio Sacsalum en la cabecera municipal de Las Margaritas (Rehabilitación)	Las Margaritas	3 500 000	0	0	0	0.0
			Parque Público en el Fraccionamiento Real del Bosque en la cabecera municipal de Tuxtla Gutiérrez (Rehabilitación)	Tuxtla Gutiérrez	0	10 710 661	10 710 661	8 608 234	100.0
			Parque público en la cabecera municipal de Acala (Rehabilitación)	Acala	0	6 859 080	6 850 514	3 425 257	99.9
			Parque público en la cabecera municipal de Ixtapangajoya (Rehabilitación)	Ixtapangajoya	5 000 000	0	0	0	0.0
			Parque Público en la cabecera municipal de Ostuacán (Rehabilitación)	Ostuacán	0	5 150 400	5 150 400	4 635 360	100.0
			Parque público en la cabecera municipal de Pantepec (Rehabilitación)	Pantepec	2 738 000	0	0	0	0.0
			Parque público en la cabecera municipal de Tzimol (Rehabilitación)	Tzimol	3 000 000	6 043 079	6 043 079	5 437 090	100.0
			Parque público en la cabecera municipal de Venustiano Carranza (Rehabilitación)	Venustiano Carranza	0	18 712 338	18 712 338	16 092 611	100.0
			Parque público en la colonia Zona VI en la cabecera municipal de Reforma (Rehabilitación)	Reforma	3 500 000	0	0	0	0.0
			Parque público en la localidad El Triunfo del municipio de Escuintla (Rehabilitación)	Escuintla	3 500 000	3 962 829	3 962 829	3 962 829	100.0
			Parque Público en la localidad la Libertad del municipio de Suchiate (Rehabilitación)	Suchiate	0	13 761 709	13 761 709	11 636 307	100.0
			Parque público en la localidad Plan de Mulumí del municipio de Suchiapa (Rehabilitación)	Suchiapa	0	5 834 652	5 834 652	5 296 530	100.0
			Parque público en la localidad San Pedro del municipio de Sunuapa (Rehabilitación)	Sunuapa	3 090 687	0	0	0	0.0
			Parque público en la localidad Soconusco del municipio de Acapetahua (Rehabilitación)	Acapetahua	3 500 000	0	0	0	0.0
			Parque público en la localidad Yalcooc en el municipio de Las Margaritas (Rehabilitación)	Las Margaritas	3 500 000	0	0	0	0.0
			Parque público Infantil en el barrio Guadalupano en la cabecera municipal de Villa Comaltitlán (Rehabilitación)	Villa Comaltitlán	3 500 000	3 795 687	3 795 687	2 321 491	100.0
			Parque público La Laguna en la cabecera municipal de El Parral (Rehabilitación)	El Parral	3 500 000	0	0	0	0.0
			Parque público Margarita E. Zavala Gómez del Campo en la cabecera municipal de Pichucalco (Rehabilitación)	Pichucalco	3 500 000	0	0	0	0.0
			Parque público Milenio II en la cabecera municipal de Motozintla de Mendoza (Rehabilitación)	Motozintla	3 500 000	0	0	0	0.0
			Parque público Santa Cecilia en la cabecera municipal de El Parral (Rehabilitación)	El Parral	3 500 000	0	0	0	0.0
			Unidad deportiva "Las Gardenias" en la cabecera municipal de Villaflores (Rehabilitación)	Villaflores	2 500 000	0	0	0	0.0
			Unidad deportiva en la cabecera municipal de Chiapa de Corzo (Rehabilitación)	Chiapa de Corzo	20 000 000	19 981 241	19 981 241	18 341 825	100.0
			Unidad deportiva en la cabecera municipal de Chiapilla (Rehabilitación)	Chiapilla	8 000 000	0	0	0	0.0
			Unidad deportiva en la cabecera municipal de Huixtla (Rehabilitación)	Huixtla	15 000 000	20 000 000	20 000 000	12 956 713	100.0
			Unidad deportiva en la cabecera municipal de Ixtacomitán (Rehabilitación)	Ixtacomitán	7 000 000	8 434 014	8 434 014	6 507 783	100.0
			Unidad deportiva en la cabecera municipal de La Trinitaria (Rehabilitación)	La Trinitaria	15 000 000	17 568 621	17 568 621	15 930 744	100.0
			Programa de Seguimiento y Control de Obras Públicas (Programa de Seguimiento de Obra Pública para el Fondo de Infraestructura Social Estatal (FISE)	Cobertura Estatal	5 972 392	5 972 392	5 972 382	5 972 382	100.0
			Pavimentación con concreto asfáltico de la Calzada Señor del Pozo entre libramiento sur y avenida Flamingos de la colonia Los Pájaros en la cabecera municipal de Tuxtla Gutiérrez (Construcción)	Tuxtla Gutiérrez	6 000 000	0	0	0	0.0
			Pavimentación con concreto hidráulico de la av. 1a sur entre las calles 3a poniente y 1a poniente en la localidad Nuevo San Juan Chamula (El Pacayal) del municipio de Las Margaritas (Construcción)	Las Margaritas	1 475 670	0	0	0	0.0
			Pavimentación con concreto hidráulico de la Av. Agustín de Iturbide entre calle Guadalupe Victoria hacia la localidad Santa Lucía Cad. km. 0+000 al km. 0+658 en la localidad La Central del municipio de Pijijiapan (Construcción)	Pijijiapan	0	8 178 242	8 178 242	5 900 407	100.0
			Pavimentación con concreto hidráulico de la avenida central entre calle central y calle 1a oriente norte en la localidad Nuevo San Juan Chamula (El Pacayal) del municipio de Las Margaritas (Construcción)	Las Margaritas	474 656	0	0	0	0.0
			Pavimentación con concreto hidráulico de la avenida Palenque entre Carretera Chicoasén y calle Yaxchilán de la colonia San José Yeguiste en la cabecera municipal de Tuxtla Gutiérrez (Construcción)	Tuxtla Gutiérrez	2 000 000	0	0	0	0.0
			Pavimentación con concreto hidráulico de la calle 1a poniente entre av. 1a sur y av. 2a sur; y av. 2a sur entre calle 1a poniente y calle central en la localidad Nuevo San Juan Chamula (El Pacayal) del municipio de Las Margaritas (Construcción)	Las Margaritas	1 465 905	0	0	0	0.0
			Pavimentación con concreto hidráulico de la calle 2a poniente entre av. 1a norte y carretera Palenque - La Trinitaria en la localidad Nuevo San Juan Chamula (El Pacayal) del municipio de Las Margaritas (Construcción)	Las Margaritas	548 226	0	0	0	0.0
			Pavimentación con concreto hidráulico de la calle central entre av. 1a norte y av. 2a norte; y av. 1a norte entre calle central y calle 1a poniente en la localidad Nuevo San Juan Chamula (El Pacayal) del municipio de Las Margaritas (Construcción)	Las Margaritas	2 130 953	0	0	0	0.0
			Pavimentación con concreto hidráulico de la calle de acceso al Espacio Multideportivo desde la 3a poniente sur cad. km. 0+000 hasta cad. km 0+333.31 en la cabecera municipal de Coapilla (Construcción)	Coapilla	0	3 917 371	3 917 371	3 917 371	100.0



**GOBIERNO CONSTITUCIONAL DEL ESTADO DE CHIAPAS
SECRETARÍA DE OBRAS PÚBLICAS**

**PROGRAMAS Y PROYECTOS DE INVERSIÓN
DEL 1 DE ENERO AL 31 DE DICIEMBRE DE 2022**

FF	RAMO	PF	PROYECTO ESTRATÉGICO	MUNICIPIO / COBERTURA	PRESUPUESTO DE EGRESOS				AVANCE % DEVENGADO/ MODIFICADO
					APROBADO	MODIFICADO	DEVENGADO	PAGADO	
			Pavimentación con concreto mixto de la calle de acceso al Auditorio de Básquetbol desde la av. Ignacio Allende hasta el Auditorio en la localidad Nachig del municipio de Zinacantán (Construcción)	Zinacantán	3 500 000	0	0	0	0.0
			Pavimentación de calles y avenidas en la localidad de Nuevo San Juan Chamula (El Pacayal) del municipio de Las Margaritas (Construcción)	Las Margaritas	0	7 222 699	7 222 699	3 611 349	100.0
			Pavimentación de la avenida 1 entre calle 1 y calle 3 en la localidad San José Chavarria del municipio de Bochil (Construcción)	Bochil	0	2 720 756	2 720 756	1 360 378	100.0
			Pavimentación de la calle 1 y calle 2 entre Av. Lázaro Cárdenas-Chilil y calle 3 en la localidad de Lázaro Cárdenas (Chilil) del municipio de Huixtán (Construcción)	Huixtán	0	5 462 437	5 462 437	3 823 706	100.0
			Pavimentación de la calle Prof. Consuelo Solórzano entre calle Bravo y calle Bustamante García; y calle Bustamante García entre calle Prof. Consuelo Solórzano al cadenamamiento km. 0+172 en la cabecera municipal de Acala (Construcción)	Acala	0	5 960 120	5 960 120	5 364 108	100.0
			Puente vehicular sobre el Río La Sierra en la avenida central entre calle 2a oriente y calle Principal en la cabecera municipal de Ixhuatán (Ampliación)	Ixhuatán	18 397 383	0	0	0	0.0
			Pavimentación con concreto hidráulico de la av. 18a sur entre libramiento sur y calle 8a poniente en la cabecera municipal de Tuxtla Gutiérrez (Rehabilitación)	Tuxtla Gutiérrez	1 232 000	0	0	0	0.0
			Pavimentación con concreto hidráulico de la av. Canarias entre calle Señor del Pozo y calle Tucanes de la colonia Los Pájaros en la cabecera municipal de Tuxtla Gutiérrez (Rehabilitación)	Tuxtla Gutiérrez	4 736 000	0	0	0	0.0
			Pavimentación con concreto hidráulico de la av. El Palmar entre libramiento sur y calle Señor del Pozo de la colonia Arroyo Grande en la cabecera municipal de Tuxtla Gutiérrez (Rehabilitación)	Tuxtla Gutiérrez	2 016 000	0	0	0	0.0
			Pavimentación con concreto hidráulico de la av. Faizanes entre calle Señor del Pozo y calle Las Gaviotas de la colonia Los Pájaros en la cabecera municipal de Tuxtla Gutiérrez (Rehabilitación)	Tuxtla Gutiérrez	1 728 000	0	0	0	0.0
			Pavimentación con concreto hidráulico de la av. Quetzales entre calle Señor del Pozo y calle Tucanes de la colonia Los Pájaros en la cabecera municipal de Tuxtla Gutiérrez (Rehabilitación)	Tuxtla Gutiérrez	4 736 000	0	0	0	0.0
			Pavimentación con concreto hidráulico de la calle 9a poniente entre av. 18a sur y av. 19a sur en la cabecera municipal de Tuxtla Gutiérrez (Rehabilitación)	Tuxtla Gutiérrez	1 064 000	0	0	0	0.0
			Pavimentación con concreto hidráulico de la calle colonia Colonial entre av. 9a sur y av. El Palmar de la colonia Santa María La Ribera en la cabecera municipal de Tuxtla Gutiérrez (Rehabilitación)	Tuxtla Gutiérrez	1 856 000	0	0	0	0.0
			Pavimentación con concreto hidráulico de la calle privada 9a poniente entre av. 19a sur y av. 20a sur; y av. 20a sur entre calle privada 9a poniente y calle 8a poniente en la cabecera municipal de Tuxtla Gutiérrez (Rehabilitación)	Tuxtla Gutiérrez	2 016 000	0	0	0	0.0
			Pavimentación con concreto hidráulico de la calle Tucanes entre av. Panteón San Marcos y av. Canarias de la colonia Los Pájaros en la cabecera municipal de Tuxtla Gutiérrez (Rehabilitación)	Tuxtla Gutiérrez	2 560 000	0	0	0	0.0
			Programa de Seguimiento y Control de Obras Públicas (Programa de Seguimiento de Obra Pública para el Fondo de Infraestructura Social Estatal (FISE))	Cobertura Estatal	998 910	998 910	998 910	998 910	100.0
			Programa de Atención Inmediata en el municipio de Chanal (Construcción de piso firme, electrificación en la vivienda y sanitarios con biodigestor)	Chanal	14 000 000	0	0	0	0.0
			Programa de Atención Inmediata en el municipio de San Andrés Duraznal (Construcción de piso firme, electrificación en la vivienda y sanitarios con biodigestor)	San Andrés Duraznal	13 000 000	0	0	0	0.0
			Programa de Atención Inmediata en el municipio de Santiago el Pinar (Construcción de piso firme, electrificación en la vivienda y sanitarios con biodigestor)	Santiago el Pinar	13 000 000	0	0	0	0.0
			Programa de Seguimiento y Control de Obras Públicas (Programa de Seguimiento de Obra Pública para el Fondo de Infraestructura Social Estatal (FISE))	Cobertura Estatal	689 655	689 655	689 655	689 655	100.0
			Mercado público en la cabecera municipal de Jitotol (Construcción 1a etapa)	Jitotol	10 000 000	0	0	0	0.0
			Mercado público en la cabecera municipal de Jitotol (Construcción)	Jitotol	0	12 683 491	12 683 491	8 079 411	100.0
			Mercado Público en la cabecera municipal de Larráinzar (Construcción 2a. Etapa)	Larráinzar	0	23 673 539	23 673 539	19 935 954	100.0
			Mercado público en la cabecera municipal de Montecristo de Guerrero (Construcción)	Montecristo de Guerrero	7 084 330	0	0	0	0.0
			Mercado público en la cabecera municipal de Rincón Chamula San Pedro (Construcción)	Rincón Chamula San Pedro	12 000 000	0	0	0	0.0
			Mercado público Guadalupeño en la cabecera municipal de Mazatán (Construcción 1a etapa)	Mazatán	15 794 804	0	0	0	0.0
			Mercado público Guadalupeño en la cabecera municipal de Mazatán (Construcción)	Mazatán	0	17 062 397	17 062 397	13 349 533	100.0
			Mercado público Primero de Mayo en la cabecera municipal de Berriozábal (Construcción)	Berriozábal	11 799 516	10 998 840	10 998 840	8 079 573	100.0
			Centro de Atención para el Trastorno del Espectro Autista en la cabecera municipal de Tuxtla Gutiérrez (Rehabilitación)	Tuxtla Gutiérrez	0	8 418 914	8 418 914	6 669 657	100.0
			Centro de Desarrollo Integral para la Atención Inmediata en la cabecera municipal de Ixtapa (Rehabilitación)	Ixtapa	1 308 432	0	0	0	0.0
			Centro de Desarrollo Integral para la Atención Inmediata en la Cabecera Municipal de Osumacinta (Rehabilitación)	Osumacinta	3 000 000	0	0	0	0.0
			Mercado público en la cabecera municipal de Benemérito de las Américas (Rehabilitación)	Benemérito de las Américas	12 000 000	0	0	0	0.0



**GOBIERNO CONSTITUCIONAL DEL ESTADO DE CHIAPAS
SECRETARÍA DE OBRAS PÚBLICAS**

**PROGRAMAS Y PROYECTOS DE INVERSIÓN
DEL 1 DE ENERO AL 31 DE DICIEMBRE DE 2022**

FF	RAMO	PF	PROYECTO ESTRATÉGICO	MUNICIPIO / COBERTURA	PRESUPUESTO DE EGRESOS				AVANCE % DEVENGADO/ MODIFICADO
					APROBADO	MODIFICADO	DEVENGADO	PAGADO	
			Mercado público en la cabecera municipal de Huixtán (Rehabilitación)	Huixtán	15 000 000	0	0	0	0.0
			Mercado público en la cabecera municipal de Mapastepec (Rehabilitación)	Mapastepec	15 000 000	0	0	0	0.0
			Mercado público en la cabecera municipal de Pijijiapan (Rehabilitación)	Pijijiapan	20 000 000	0	0	0	0.0
			Programa de Seguimiento y Control de Obras Públicas (Programa de Seguimiento de Obra Pública para el Fondo de Infraestructura Social Estatal (FISE))	Cobertura Estatal	2 120 467	2 120 467	2 120 458	2 120 458	100.0
10120		FAFEF			1 010 626 874	1 004 126 874	1 004 021 447	824 557 028	100.0
			Seccionadores de circuitos eléctricos en el Libramiento Sur y Blvd. Andrés Serra Rojas en Tuxtla Gutiérrez (Construcción)	Tuxtla Gutiérrez	0	9 237 036	9 237 036	4 618 518	100.0
			Suministro e Instalación de transformador sobre la calle acceso al CECyT en la localidad Nuevo Juan del Grijalva del municipio de Ostuacán (Equipamiento)	Ostuacán	0	193 687	193 687	193 687	100.0
			Transformadores en línea de alimentación eléctrica de la localidad El Escalón en el municipio de San Cristóbal de las Casas (Equipamiento)	San Cristóbal de las Casas	0	405 806	405 806	405 806	100.0
			Alumbrado público con luminarias solares del Periférico norte oriente en la cabecera municipal de San Cristóbal de las Casas (Construcción)	San Cristóbal de las Casas	0	7 004 992	6 996 315	3 498 157	99.9
			Andador Turístico del tramo Iglesia San Lorenzo a la Iglesia San Sebastián sobre calle Doctor Manuel Gamio en la cabecera municipal de Zinacantán (Construcción)	Zinacantán	6 944 929	0	0	0	0.0
			Campo de Fútbol Soccer en la cabecera municipal de Osumacinta (Construcción)	Osumacinta	0	8 847 462	8 847 462	8 847 462	100.0
			Colector sanitario en la Av. Paseo Interior de Convivencia Infantil entre la calle Sabinal Rd y entronque al Río Sabinal en la cabecera municipal de Tuxtla Gutiérrez (Construcción)	Tuxtla Gutiérrez	0	8 585 300	8 585 300	8 585 300	100.0
			Espacio Multideportivo "Las Mercedes" en la cabecera municipal de Suchiapa (Construcción)	Suchiapa	0	6 806 129	6 806 129	3 403 065	100.0
			Imagen urbana de la calle El Sabinal - Sauces entre las calles 19a poniente y 16a poniente en la cabecera municipal de Tuxtla Gutiérrez (Construcción)	Tuxtla Gutiérrez	4 622 513	0	0	0	0.0
			Imagen Urbana de la Carretera Internacional a la Trinitaria entre entronque a Tzimol hasta acceso a Jatón Chacaljemel en Comitán de Domínguez (Construcción 1a etapa)	Comitán de Domínguez	0	16 006 843	16 006 843	10 839 500	100.0
			Obras de Protección de la 1a Av. Poniente sur entre calle central poniente y calle 2a sur poniente en la cabecera municipal de Tzimol (Construcción)	Tzimol	0	238 109	238 109	238 109	100.0
			Parque Público de la cabecera municipal de Frontera Hidalgo (Construcción de Obras Complementarias)	Frontera Hidalgo	0	1 355 276	1 355 276	1 355 276	100.0
			Protección Perimetral de la Catedral en la Cabecera Municipal de San Cristóbal de las Casas (Construcción)	San Cristóbal de las Casas	0	1 115 202	1 115 202	983 932	100.0
			Red pluvial de la av. Panteón San Marcos entre calle Tucanes y calle Halcón de la colonia Los Pájaros en la cabecera municipal de Tuxtla Gutiérrez (Construcción)	Tuxtla Gutiérrez	0	521 059	521 059	0	100.0
			Red sanitaria en la Cerrada Las Gaviotas desde Av. Faizanes de la colonia Los Pájaros en la cabecera municipal de Tuxtla Gutiérrez (Construcción)	Tuxtla Gutiérrez	0	159 395	159 395	159 395	100.0
			Unidad deportiva en la cabecera municipal de Comitán de Domínguez (Construcción 3a. etapa)	Comitán de Domínguez	28 508 264	17 304 738	17 304 738	16 005 829	100.0
			Unidad Deportiva en la cabecera municipal de Simojovel de Allende (Construcción)	Simojovel	0	27 570 093	27 570 093	24 673 976	100.0
			Auditorio municipal Profesor René Solís Gamboa en la cabecera municipal de Suchiapa (Reconstrucción)	Suchiapa	8 345 777	9 352 581	9 352 581	7 502 806	100.0
			Obras de protección de la vialidad Paseo Río Sabinal (Reconstrucción)	Tuxtla Gutiérrez	0	1 777 272	1 777 272	1 599 545	100.0
			Parque central en la cabecera municipal de Ixhuatán (Reconstrucción de cancha de Básquetbol)	Ixhuatán	900 000	0	0	0	0.0
			Parque Central en la cabecera municipal de Ixhuatán (Reconstrucción de cancha de usos múltiples y salón comunitario)	Ixhuatán	0	943 049	943 049	943 049	100.0
			Parque Público en la localidad de José María Pino Suárez del municipio de Jiquipilas (Reconstrucción)	Jiquipilas	0	4 650 764	4 650 764	2 325 382	100.0
			Programa de Seguimiento y Control de Obras Públicas (Programa de Seguimiento de Obra Pública para el Fondo de Aportaciones para el Fortalecimiento de las Entidades Federativas (FAFEF))	Cobertura Estatal	1 275 556	1 275 556	1 275 556	1 275 556	100.0
			Circuito Interior Chiapas de Corazón en la cabecera municipal de Tuxtla Gutiérrez (Construcción)	Tuxtla Gutiérrez	280 282 199	0	0	0	0.0
			Construcción del Doble paso a desnivel vehicular en el Libramiento Norte Poniente en las intersecciones con el boulevard Juan Crispín y boulevard Los Laquitos (Construcción)	Tuxtla Gutiérrez	589 872 831	663 286 892	663 229 061	566 880 841	100.0
			Obras complementarias del Blvd. Rodolfo Figueroa entre calle 3a. Oriente Sur y calle los Laureles en la cabecera municipal de Cintalapa de Figueroa (Construcción)	Cintalapa	0	1 021 105	1 021 105	1 021 105	100.0
			Pavimentación con concreto asfáltico de la Calzada Señor del Pozo entre av. Quetzales y av. El Palmar 2 de la colonia Arroyo Grande en la cabecera municipal de Tuxtla Gutiérrez (Construcción)	Tuxtla Gutiérrez	0	11 805 424	11 799 866	7 926 982	100.0
			Pavimentación con concreto asfáltico del Blvd. Andrés Serra Rojas entre boulevard Ángel Albino Corzo y libramiento sur en la cabecera municipal de Tuxtla Gutiérrez (Construcción)	Tuxtla Gutiérrez	15 000 000	0	0	0	0.0
			Pavimentación con concreto hidráulico de 13a av. sur poniente entre calle 12a. poniente sur y av. 12a. sur poniente y la calle 12a poniente sur entre 12a. av. sur poniente y 13a. av. sur poniente en la Cabecera Municipal de Tuxtla Gutiérrez (Construcción)	Tuxtla Gutiérrez	0	3 551 135	3 551 135	3 551 135	100.0



**GOBIERNO CONSTITUCIONAL DEL ESTADO DE CHIAPAS
SECRETARÍA DE OBRAS PÚBLICAS**

**PROGRAMAS Y PROYECTOS DE INVERSIÓN
DEL 1 DE ENERO AL 31 DE DICIEMBRE DE 2022**

FF	RAMO	PF	PROYECTO ESTRATÉGICO	MUNICIPIO / COBERTURA	PRESUPUESTO DE EGRESOS				AVANCE % DEVENGADO/ MODIFICADO
					APROBADO	MODIFICADO	DEVENGADO	PAGADO	
			Pavimentación con concreto hidráulico de la av. 11a sur poniente entre las calles 14a poniente y 15a poniente en la cabecera municipal de Tuxtla Gutiérrez (Construcción)	Tuxtla Gutiérrez	3 000 000	0	0	0	0.0
			Pavimentación con concreto hidráulico de la av. 14a sur poniente entre la calle privada de la 17a poniente y calle Postola; y calle Postola entre av. 14a sur poniente y libramiento sur en la cabecera municipal de Tuxtla Gutiérrez (Construcción)	Tuxtla Gutiérrez	3 000 000	0	0	0	0.0
			Pavimentación con concreto hidráulico de la av. 14a sur poniente entre las calles 14a poniente y privada de la 17a poniente en la cabecera municipal de Tuxtla Gutiérrez (Construcción)	Tuxtla Gutiérrez	3 000 000	0	0	0	0.0
			Pavimentación con concreto hidráulico de la av. Canarios entre calzada Señor del Pozo y calle Tucanes de la colonia Los Pájaros en la cabecera municipal de Tuxtla Gutiérrez (Construcción)	Tuxtla Gutiérrez	0	9 464 444	9 464 444	7 579 037	100.0
			Pavimentación con concreto hidráulico de la av. El Palmar 2 entre calzada Señor del Pozo y calle Rebombado de la colonia Arroyo Grande en la cabecera municipal de Tuxtla Gutiérrez (Construcción)	Tuxtla Gutiérrez	0	5 492 314	5 492 314	5 492 314	100.0
			Pavimentación con concreto hidráulico de la avenida Palenque entre Carretera Chicoasén y calle Yaxchilán de la colonia San José Yeguste en la cabecera municipal de Tuxtla Gutiérrez (Construcción)	Tuxtla Gutiérrez	0	4 571 348	4 571 348	4 444 547	100.0
			Pavimentación con concreto hidráulico de la calle 21 de Octubre entre Ángel Albino Corzo y calle Bartolomé de las Casas en la cabecera municipal de Chiapa de Corzo (Construcción de Obras Complementarias)	Chiapa de Corzo	1 411 796	0	0	0	0.0
			Pavimentación con concreto hidráulico de la calle acceso al Fraccionamiento Barranca Verde entre libramiento norte y circuito principal Barranca Verde en la cabecera municipal de Tuxtla Gutiérrez (Construcción)	Tuxtla Gutiérrez	5 000 000	0	0	0	0.0
			Pavimentación con concreto hidráulico de la calle Cerro de las Delicias entre Av. Mactumatza y Av. Tacaná de la Colonia San Pedro Progresivo en la Cabecera Municipal de Tuxtla Gutiérrez (Construcción)	Tuxtla Gutiérrez	0	2 842 381	2 842 381	2 416 024	100.0
			Pavimentación con concreto hidráulico de la calle privada 21 oriente sur desde la av. 9a sur hasta el final de la privada en cabecera municipal de Tuxtla Gutiérrez (Construcción)	Tuxtla Gutiérrez	0	3 070 401	3 070 401	2 765 843	100.0
			Pavimentación con concreto hidráulico de la calle Tucanes entre av. Torcazas y av. El Condor de la colonia Los Pájaros en la cabecera municipal de Tuxtla Gutiérrez (Construcción)	Tuxtla Gutiérrez	0	14 333 295	14 333 295	7 616 624	100.0
			Pavimentación con concreto hidráulico de la Vialidad Internacional entre la rotonda El Lacandón a la calle Girasol en la cabecera municipal de Ocosingo (Construcción)	Ocosingo	0	9 518 633	9 518 633	6 663 043	100.0
			Pavimentación con concreto hidráulico de las calles Belisario Domínguez - 12 de Diciembre entre calle Curva del Petrolero hasta calle El Porvenir en la localidad Raudales Malpaso del municipio de Mezcalapa (Construcción)	Mezcalapa	0	21 402 157	21 402 157	16 806 743	100.0
			Pavimentación con concreto hidráulico de las calles Niños Héroes y Miguel Hidalgo entre límites del Arroyo en la localidad América Libre del municipio de Chiapa de Corzo (Construcción)	Chiapa de Corzo	0	3 269 412	3 269 412	3 269 412	100.0
			Pavimentación con concreto hidráulico en la Av. Miguel Hidalgo entre las calles Sin Nombre y José María Morelos y Pavón de la Localidad de Las Brisas en el municipio de Pijijiapan (Construcción)	Pijijiapan	0	3 834 660	3 834 660	3 834 660	100.0
			Pavimentación con concreto hidráulico en la calle 9a poniente sur entre av. 18 sur poniente y av. 19 sur poniente en la cabecera municipal de Tuxtla Gutiérrez (Construcción)	Tuxtla Gutiérrez	0	1 933 698	1 933 698	966 849	100.0
			Pavimentación con concreto mixto de la av. Faizanes entre calzada Señor del Pozo y calzada Golondrinas de la colonia Los Pájaros en la cabecera municipal de Tuxtla Gutiérrez (Construcción)	Tuxtla Gutiérrez	0	4 485 582	4 485 582	3 963 607	100.0
			Pavimentación de la av. 18 sur poniente entre calle 8a poniente sur y Libramiento sur poniente en la cabecera municipal de Tuxtla Gutiérrez (Construcción)	Tuxtla Gutiérrez	0	1 811 767	1 811 767	905 884	100.0
			Pavimentación de la av. Chicoasén entre calle Garrido y calle Ortiz al cad. Km. 0+000 al km. 0+065 de la col. Miravalle en la cabecera municipal de Tuxtla Gutiérrez (Construcción)	Tuxtla Gutiérrez	0	1 247 987	1 247 987	623 993	100.0
			Pavimentación de la av. Loma Bonita entre calz. Emiliano Zapata y calle Los campesinos de la col. Loma Bonita en la cabecera municipal de Tuxtla Gutiérrez (Construcción)	Tuxtla Gutiérrez	0	3 485 807	3 485 807	0	100.0
			Pavimentación de la av. Tuxtla Gutiérrez entre calle Ocosingo y calle La Trinitaria de la col. Las Granjas en la cabecera municipal de Tuxtla Gutiérrez (Construcción)	Tuxtla Gutiérrez	0	2 270 360	2 270 360	1 135 180	100.0
			Pavimentación de la calle Acceso a Villa Crisol entre Carretera Panamericana y av. Los Sabinos en la cabecera municipal de Berriozábal (Construcción)	Berriozábal	0	2 498 460	2 498 460	0	100.0
			Pavimentación de la calle Acolman entre Circuito Las Casas Sur y Av. Actopan de la Colonia La Misión en la cabecera municipal de Tuxtla Gutiérrez (Construcción)	Tuxtla Gutiérrez	0	3 601 326	3 601 326	3 303 574	100.0
			Pavimentación de la calle Colon entre Calz. Tuxtlan hasta el acceso al ICATECH de la Colonia Diamante en la cabecera municipal de Tuxtla Gutiérrez (Construcción)	Tuxtla Gutiérrez	0	2 145 941	2 145 941	1 768 783	100.0
			Pavimentación de la calle Ing. Armando Falcón entre av. Ing. Luis Castillo y av. Francisco J. Grajales de la col. Caminera en la cabecera municipal de Tuxtla Gutiérrez (Construcción)	Tuxtla Gutiérrez	0	3 247 926	3 247 926	1 623 963	100.0
			Pavimentación de la calle Pomarosa entre la av. Margaritas y av. Clavel de la colonia Potinaspak en la cabecera municipal de Tuxtla Gutiérrez (Construcción)	Tuxtla Gutiérrez	0	2 230 409	2 230 409	1 115 204	100.0
			Pavimentación de la calle quinta poniente sur desde calle San Marcos cad. Km. 0+000 al km. 0+014 de la colonia la Misión en la cabecera municipal de Tuxtla Gutiérrez (Construcción)	Tuxtla Gutiérrez	0	230 199	230 199	0	100.0



GOBIERNO CONSTITUCIONAL DEL ESTADO DE CHIAPAS
SECRETARÍA DE OBRAS PÚBLICAS

PROGRAMAS Y PROYECTOS DE INVERSIÓN
DEL 1 DE ENERO AL 31 DE DICIEMBRE DE 2022

FF	RAMO	PF	PROYECTO ESTRATÉGICO	MUNICIPIO / COBERTURA	PRESUPUESTO DE EGRESOS				AVANCE % DEVENGADO/ MODIFICADO
					APROBADO	MODIFICADO	DEVENGADO	PAGADO	
			Pavimentación de la calle San Marcos entre Av. San Pedro y Blvd. La Misión en la colonia La Misión de la cabecera municipal de Tuxtla Gutiérrez (Construcción)	Tuxtla Gutiérrez	0	6 772 438	6 772 438	6 284 874	100.0
			Pavimentación de la privada de la 9a poniente sur entre av. 19a sur y av. 20a sur, y de la Av. 20a sur entre privada de la 9a poniente y 8a poniente en la cabecera municipal de Tuxtla Gutiérrez (Construcción)	Tuxtla Gutiérrez	0	5 064 112	5 064 112	2 532 056	100.0
			Pavimentación del periférico Hermanos Pérez entre Av. Central y calle Camposanto cad. km. 0+000 al km. 0+630 en la cabecera municipal de Chalchihuitán (Construcción)	Chalchihuitán	0	6 091 432	6 091 432	3 045 716	100.0
			Periférico sur entre carretera San Cristóbal - Comitán hasta Carretera a Tuxtla Gutiérrez en la cabecera municipal de San Cristóbal de las Casas (Construcción 1a etapa)	San Cristóbal de las Casas	25 707 791	0	0	0	0.0
			Puente Vehicular en la Calle 2a Poniente Norte entre Av. Público número uno y 3a Norte Poniente en la Cabecera Municipal de Yajalón (Construcción de Obras Complementarias)	Yajalón	0	2 223 346	2 223 346	2 223 346	100.0
			Rotonda en la intersección de la calle 13 de Mayo y carretera El Carmen en la cabecera municipal de Reforma (Construcción)	Reforma	3 500 000	0	0	0	0.0
			Vialidad Pacificada de la Calle El Sabinal al margen norte del Río Sabinal entre la calle Las Brisas y Avenida América Cad. Km. 0+000 al km. 0+260 en la Cabecera Municipal de Tuxtla Gutiérrez (Construcción)	Tuxtla Gutiérrez	0	9 122 430	9 122 430	6 325 799	100.0
			Vialidad Pacificada de la Calle El Sabinal al margen norte del Río Sabinal entre la calle Las Brisas y Avenida América Cad. Km. 0+260 al km. 0+542 en la Cabecera Municipal de Tuxtla Gutiérrez (Construcción)	Tuxtla Gutiérrez	0	12 033 056	12 033 056	7 885 079	100.0
			Pavimentación con concreto hidráulico de la calle 11a sur poniente entre la 7a Av. Sur Poniente y Av. Jacarandas en la cabecera municipal de Comitán de Domínguez (Reconstrucción)	Comitán de Domínguez	0	14 512 411	14 512 411	11 824 578	100.0
			Pavimentación de la calle 14 Poniente Sur desde Libramiento sur poniente cad. km. 0+069 hasta la Av. 12a Sur Poniente en la cabecera municipal de Tuxtla Gutiérrez (Reconstrucción)	Tuxtla Gutiérrez	0	1 305 997	1 272 768	1 272 768	97.5
			Programa de Seguimiento y Control de Obras Públicas (Programa de Seguimiento de Obra Pública para el Fondo de Aportaciones para el Fortalecimiento de las Entidades Federativas (FAFEF))	Cobertura Estatal	8 790 563	15 790 563	15 790 433	15 790 433	100.0
			Construcción del Doble paso a desnivel vehicular en el Libramiento Norte Poniente en las intersecciones con el boulevard Juan Crispín y boulevard Los Laguitos (Supervisión Externa)	Tuxtla Gutiérrez	7 000 000	0	0	0	0.0
			Centro cultural en la cabecera municipal de Villaflores (Construcción)	Villaflores	12 500 000	0	0	0	0.0
			Edificio del Sistema para el Desarrollo Integral de la Familia en la cabecera municipal de Huitiupán (Construcción)	Huitiupán	0	8 044 189	8 044 189	6 690 883	100.0
			Edificio del Sistema para el Desarrollo Integral de la Familia en la cabecera municipal de La Trinitaria (Ampliación)	La Trinitaria	0	3 487 666	3 487 666	1 743 833	100.0
			Exconvento de Santo Domingo en la Cabecera Municipal de Chiapa de Corzo (Construcción de Protección en Ventanales)	Chiapa de Corzo	0	246 802	246 802	246 802	100.0
			Murales en el Templo de San Agustín en la cabecera municipal de San Cristóbal de las Casas (Equipamiento)	San Cristóbal de las Casas	0	100 247	100 247	100 247	100.0
			Casa hogar para Ancianos I en la cabecera municipal de Tuxtla Gutiérrez (Reconstrucción del Andador Principal)	Tuxtla Gutiérrez	1 600 000	0	0	0	0.0
			Centro de Rehabilitación del Sistema para el Desarrollo Integral de la Familia del Estado de Chiapas en la cabecera municipal de Tuxtla Gutiérrez (Reconstrucción de cubículos)	Tuxtla Gutiérrez	0	1 199 664	1 199 664	1 199 664	100.0
			Centro Reproductivo Genético de Camarón (Reconstrucción)	Tonalá	0	5 133 275	5 133 275	2 566 638	100.0
			Estación de radio "La Voz de la Selva" en la localidad Santo Domingo del municipio de Ocosingo (Reconstrucción)	Ocosingo	0	1 168 198	1 168 198	1 132 495	100.0
			Palacio de Gobierno (Mantenimiento de fachada y apuntalamiento)	Tuxtla Gutiérrez	0	1 265 516	1 265 516	0	100.0
			Templo de San Esteban en la cabecera municipal de Suchiapa (Reconstrucción de red de iluminación y canaleta)	Suchiapa	0	197 467	197 467	197 467	100.0
			Programa de Seguimiento y Control de Obras Públicas (Programa de Seguimiento de Obra Pública para el Fondo de Aportaciones para el Fortalecimiento de las Entidades Federativas (FAFEF))	Cobertura Estatal	364 655	364 655	364 655	364 655	100.0
	Ramo 48 Cultura				0	21 550 000	8 442 639	8 442 639	39.2
	U2810 Programa Nacional de Reconstrucción (PNR)				0	21 550 000	8 442 639	8 442 639	39.2
			Casa Cural del Templo de San Vicente De Ferrer (Rehabilitación)	Copainalá	0	1 350 000	675 000	675 000	50.0
			Centro Cultural La Enseñanza (Rehabilitación)	San Cristóbal de las Casas	0	4 000 000	1 992 639	1 992 639	49.8
			Convento de Nuestra Señora de la Asunción (Rehabilitación)	Chapultenango	0	2 150 000	0	0	0.0
			Convento de San Francisco (Rehabilitación)	Amatenango del Valle	0	1 530 000	765 000	765 000	50.0
			Hacienda Santa Barbara Bajucu (Rehabilitación)	Las Margaritas	0	1 120 000	560 000	560 000	50.0
			Museo de la Ciudad (Rehabilitación)	Tuxtla Gutiérrez	0	2 500 000	0	0	0.0
			Templo de la Caridad (Rehabilitación)	San Cristóbal de las Casas	0	1 000 000	500 000	500 000	50.0
			Templo de la Virgen de la Asunción (Rehabilitación)	Ixtapa	0	750 000	375 000	375 000	50.0
			Templo de la Virgen de la Natividad (Rehabilitación)	Venustiano Carranza	0	400 000	200 000	200 000	50.0
			Templo de San Agustín (Rehabilitación)	Tapalapa	0	1 350 000	675 000	675 000	50.0
			Templo de San Jacinto de Polonia (Rehabilitación)	Ocosingo	0	1 250 000	625 000	625 000	50.0
			Templo de San Sebastián (Rehabilitación)	Chiapa de Corzo	0	1 450 000	725 000	725 000	50.0
			Templo de Santo Domingo (Rehabilitación)	Chiapa de Corzo	0	1 800 000	900 000	900 000	50.0
			Templo San Gabriel Arcángel (Rehabilitación)	Chiapa de Corzo	0	900 000	450 000	450 000	50.0

INDICADORES DE RESULTADOS

Ente Público: Secretaría de Obras Públicas

Página 3 de 24

SUBFUNCIÓN / TIPO DE PROYECTO	UNIDAD DE MEDIDA	METAS				PRESUPUESTO APROBADO (PESOS)	PRESUPUESTO MODIFICADO (PESOS)	PRESUPUESTO DEVENGADO (PESOS)	BENEFICIARIOS				
		PROGRAM. ANUAL	MODIF. ANUAL	ALCANZ. AL PERIODO	% CUMPLIM./ MODIF.				MUNICIPIO	LOCALIDAD	MUJER	HOMBRE	PERSONA
VIVIENDA Y SERVICIOS A LA COMUNIDAD													
URBANIZACIÓN													
Integración y registro de los avances de los recursos federales, subsidios y convenios en el sistema de seguimiento	Informe	4.00	4.00	4.00	100.00								
Integración y seguimiento de los avances físicos y financieros de los proyectos autorizados y obras convenidas	Informe	24.00	24.00	24.00	100.00								
COORDINAR LA CUANTIFICACIÓN Y PRESUPUESTACIÓN DE LOS PROYECTOS EJECUTIVOS DE LAS OBRAS Y/O SERVICIOS						7 771 416.10	8 160 805.27	8 137 961.60	Cobertura Estatal	Cobertura Estatal	19	22	41
Cuantificación de los proyectos ejecutivos	Evaluación	121.00	212.00	212.00	100.00								
Elaboración, revisión e integración de los presupuestos de los proyectos ejecutivos	Revisión	121.00	212.00	212.00	100.00								
Revisión e integración de proyectos de electrificación	Revisión	8.00	23.00	23.00	100.00								
Revisión y evaluación de los precios unitarios de conceptos no contemplado en el catálogo	Evaluación	3 000.00	3 100.00	3 100.00	100.00								
Revisión y evaluación de los precios unitarios fuera del tabulador de los contratos de adjudicación directa	Evaluación	1 500.00	1 500.00	1 500.00	100.00								
COORDINAR LOS ESTUDIOS Y PROYECTOS DE OBRA PÚBLICA Y PATRIMONIO HISTÓRICO						7 770 532.86	8 243 527.47	8 171 297.70	Cobertura Estatal	Cobertura Estatal	17	20	37
Atención a las solicitudes recibidas de los proyectos de obra pública y patrimonio histórico	Proyecto	124.00	139.00	139.00	100.00								
Cumplimiento del contrato de los servicios relacionados con la obra pública	Estudio	1.00	5.00	5.00	100.00								
Dictaminación de las visitas técnicas de valoración para la viabilidad de proyectos	Supervisión	121.00	121.00	69.00	57.02								
Elaboración de la obra Pública y patrimonio histórico	Proyecto	121.00	133.00	133.00	100.00								
Seguimiento a los convenios en materia de obra pública y servicios relacionados con las mismas	Revisión	2.00	8.00	8.00	100.00								
COORDINAR, PLANEAR E IMPLEMENTAR ACCIONES PARA ESTUDIOS Y PROGRAMAS DE ORDENAMIENTO TERRITORIAL, DESARROLLO URBANO Y USO DEL SUELO						6 168 014.97	6 304 065.31	6 219 214.02	Cobertura Estatal	Cobertura Estatal	12	20	32
Elaboración de dictámenes y opiniones técnicas para la regulación de uso de suelo en el Estado	Dictamen	4.00	6.00	6.00	100.00								
Elaboración de documentos informativos a los municipios para la implementación de los programas de desarrollo urbano	Documento	28.00	39.00	39.00	100.00								
Elaboración de instrumentos de información técnica-geográfica en asentamientos humanos en zonas de alto riesgo y marginación	Documento	5.00	6.00	6.00	100.00								
Elaboración de instrumentos de planeación urbana en zonas de alta vulnerabilidad y marginación y/o en zonas metropolitanas del Estado	Documento	3.00	3.00	3.00	100.00								
Elaboración de opinión técnica de movilidad urbana	Documento	1.00	3.00	3.00	100.00								
Elaboración del seguimiento para el consejo Estatal de Ordenamiento Territorial y Desarrollo Urbano	Expediente	1.00	1.00	1.00	100.00								
Elaboración del sistema estatal de pueblos y ciudades	Documento	1.00	1.00	1.00	100.00								
Gestión para elaborar y/o actualizar programas de ordenamiento territorial	Trámite	1.00	1.00	1.00	100.00								
Levantamiento topográfico de bienes para obras de causas de utilidad pública	Documento	10.00	50.00	50.00	100.00								
SUPERVISAR LA EJECUCIÓN DE LA OBRA PÚBLICA EN MATERIA DE SALUD, EDIFICIOS PÚBLICOS, MONUMENTOS HISTÓRICOS E INFRAESTRUCTURA TURÍSTICA Y ESPACIOS PÚBLICOS Y OBRAS EMERGENTES						29 701 866.15	30 094 585.03	29 948 894.76	Cobertura Estatal	Cobertura Estatal	25	180	205
Seguimiento a las obras en materia de salud, edificios públicos, monumentos históricos e infraestructura turística, espacios públicos y obras emergentes	Supervisión	73.00	83.00	83.00	100.00								
Supervisión de las obras en materia de salud, edificios públicos, monumentos históricos e infraestructura turística, espacios públicos y obras emergentes	Supervisión	73.00	83.00	83.00	100.00								
SUPERVISAR LA EJECUCIÓN DE LAS OBRAS VIALES, INDUCIDAS Y COMPLEMENTARIAS						7 465 421.40	7 883 245.48	7 858 921.60	Cobertura Estatal	Cobertura Estatal	8	34	42
Supervisión de obras complementarias en vialidades	Supervisión	8.00	12.00	12.00	100.00								
Supervisión de obras de mantenimiento en vialidades	Supervisión	2.00	4.00	4.00	100.00								
Supervisión de obras inducidas	Supervisión	3.00	13.00	13.00	100.00								
Supervisión de obras viales	Supervisión	30.00	44.00	44.00	100.00								
PROYECTOS DE INVERSIÓN													
PERIFÉRICO SUR ENTRE CARRETERA SAN CRISTÓBAL - COMITÁN HASTA CARRETERA A TUXTLA GUTIÉRREZ EN LA CABECERA MUNICIPAL DE SAN CRISTÓBAL DE LAS CASAS (CONSTRUCCIÓN 1A. ETAPA)						25 707 790.51	0.00	0.00	San Cristóbal de Las Casas	San Cristóbal de Las Casas	0	0	0
Construcción	Obra	1.00	1.00	0.00	0.00								

INDICADORES DE RESULTADOS

Ente Público: [Secretaría de Obras Públicas](#)

Página 5 de 24

SUBFUNCIÓN / TIPO DE PROYECTO	UNIDAD DE MEDIDA	METAS				PRESUPUESTO APROBADO (PESOS)	PRESUPUESTO MODIFICADO (PESOS)	PRESUPUESTO DEVENGADO (PESOS)	BENEFICIARIOS				
		PROGRAM. ANUAL	MODIF. ANUAL	ALCANZ. AL PERIODO	% CUMPLIM./ MODIF.				MUNICIPIO	LOCALIDAD	MUJER	HOMBRE	PERSONA
VIVIENDA Y SERVICIOS A LA COMUNIDAD													
URBANIZACIÓN													
PAVIMENTACIÓN CON CONCRETO HIDRÁULICO DE LA AVENIDA 1A SUR ENTRE LAS CALLES 3A. PONIENTE Y 1A. PONIENTE EN LA LOCALIDAD NUEVO SAN JUAN CHAMULA (EL PACAYAL) DEL MUNICIPIO DE LAS MARGARITAS (CONSTRUCCIÓN)	Obra	1.00	1.00	0.00	0.00	1 475 670.48	0.00	0.00	Las Margaritas	Nuevo San Juan Chamula (El Pacayal)	0	0	0
PAVIMENTACIÓN CON CONCRETO HIDRÁULICO DE LA CALLE 1A. PONIENTE ENTRE AVENIDA 1A. SUR Y AVENIDA 2A. SUR; Y AVENIDA 2A. SUR ENTRE CALLE 1A. PONIENTE Y CALLE CENTRAL EN LA LOCALIDAD NUEVO SAN JUAN CHAMULA (EL PACAYAL) DEL MUNICIPIO DE LAS MARGARITAS (CONSTRUCCIÓN)	Obra	1.00	1.00	0.00	0.00	1 465 904.62	0.00	0.00	Las Margaritas	Nuevo San Juan Chamula (El Pacayal)	0	0	0
PAVIMENTACIÓN CON CONCRETO ASFÁLTICO DE LA CALZADA SEÑOR DEL POZO ENTRE LIBRAMIENTO SUR Y AVENIDA FLAMINGOS DE LA COLONIA LOS PÁJAROS EN LA CABECERA MUNICIPAL DE TUXTLA GUTIÉRREZ (CONSTRUCCIÓN)	Obra	1.00	1.00	0.00	0.00	6 000 000.00	0.00	0.00	Tuxtla Gutiérrez	Tuxtla Gutiérrez	0	0	0
PAVIMENTACIÓN CON CONCRETO HIDRÁULICO DE LA AVENIDA PALENQUE ENTRE CARRETERA CHICOASÉN Y CALLE YAXCHILÁN DE LA COLONIA SAN JOSÉ YEGUISTE EN LA CABECERA MUNICIPAL DE TUXTLA GUTIÉRREZ (CONSTRUCCIÓN)	Obra	1.00	1.00	0.00	0.00	2 000 000.00	0.00	0.00	Tuxtla Gutiérrez	Tuxtla Gutiérrez	0	0	0
PAVIMENTACIÓN CON CONCRETO HIDRÁULICO DE LA AVENIDA EL PALMAR ENTRE LIBRAMIENTO SUR Y CALLE SEÑOR DEL POZO DE LA COLONIA ARROYO GRANDE EN LA CABECERA MUNICIPAL DE TUXTLA GUTIÉRREZ (REHABILITACIÓN)	Obra	1.00	1.00	0.00	0.00	2 016 000.00	0.00	0.00	Tuxtla Gutiérrez	Tuxtla Gutiérrez	0	0	0
PAVIMENTACIÓN CON CONCRETO MIXTO DE LA CALLE DE ACCESO AL AUDITORIO DE BÁSQUETBOL DESDE LA AVENIDA IGNACIO ALLENDE HASTA EL AUDITORIO EN LA LOCALIDAD NACHIG DEL MUNICIPIO DE ZINACANTÁN (CONSTRUCCIÓN)	Obra	1.00	1.00	0.00	0.00	3 500 000.00	0.00	0.00	Zinacantán	Nachig	0	0	0
PAVIMENTACIÓN CON CONCRETO HIDRÁULICO DE LA CALLE EL GUÁSIMO ENTRE CARRETERA TUXTLA GUTIÉRREZ - JUÁREZ Y CALLE CENTRAL EN LA LOCALIDAD NUEVO XOCHIMILCO DEL MUNICIPIO DE OSTUACÁN (CONSTRUCCIÓN)	Obra	1.00	1.00	0.00	0.00	3 644 308.05	0.00	0.00	Ostuacán	Nuevo Xochimilco	0	0	0
PAVIMENTACIÓN CON CONCRETO HIDRÁULICO DE LA CALLE 13 DE MAYO ENTRE CALLE FRAY MATÍAS DE CÓRDOVA Y CARRETERA A EL CARMEN EN LA CABECERA MUNICIPAL DE REFORMA (CONSTRUCCIÓN)	Obra	1.00	1.00	0.00	0.00	9 000 000.00	0.00	0.00	Reforma	Reforma	0	0	0
PAVIMENTACIÓN CON CONCRETO HIDRÁULICO DE LA CALLE 21 DE OCTUBRE ENTRE ÁNGEL ALBINO CORZO Y CALLE BARTOLOMÉ DE LAS CASAS EN LA CABECERA MUNICIPAL DE CHIAPA DE CORZO (CONSTRUCCIÓN DE OBRAS COMPLEMENTARIAS)	Obra	1.00	1.00	0.00	0.00	1 411 796.00	0.00	0.00	Chiapa de Corzo	Chiapa de Corzo	0	0	0
ROTONDA EN LA INTERSECCIÓN DE LA CALLE 13 DE MAYO Y CARRETERA EL CARMEN EN LA CABECERA MUNICIPAL DE REFORMA (CONSTRUCCIÓN)	Obra	1.00	1.00	0.00	0.00	3 500 000.00	0.00	0.00	Reforma	Reforma	0	0	0
PAVIMENTACIÓN CON CONCRETO HIDRÁULICO DE CALLES Y AVENIDAS EN REFORMA (CONSTRUCCIÓN)	Obra	1.00	1.00	0.00	0.00	5 198 782.10	0.00	0.00	Reforma	Reforma	0	0	0
PAVIMENTACIÓN CON CONCRETO HIDRÁULICO DE LA AVENIDA BENITO JUÁREZ ENTRE CALLE PRINCIPAL Y CALLE ABSALÓN CASTELLANOS DOMÍNGUEZ; Y CALLE ABSALÓN CASTELLANOS DOMÍNGUEZ ENTRE AVENIDA BENITO JUÁREZ HASTA EL FINAL DE LA CALLE EN LA CABECERA MUNICIPAL DE SUNUAPA (CONSTRUCCIÓN)	Obra	1.00	1.00	0.00	0.00	3 168 000.00	0.00	0.00	Sunuapa	Sunuapa	0	0	0
PAVIMENTACIÓN CON CONCRETO HIDRÁULICO DE LA AVENIDA BENITO JUÁREZ ENTRE CARRETERA ESTACIÓN JUÁREZ - CUNDUACÁN Y CALLE GANADERA CADENAMIENTO KM. 0+000 AL KM. 0+560 (CARRIL DE ENTRADA) EN LA CABECERA MUNICIPAL DE JUÁREZ (CONSTRUCCIÓN)	Obra	1.00	1.00	0.00	0.00	5 000 000.00	0.00	0.00	Juárez	Juárez	0	0	0

INDICADORES DE RESULTADOS

Ente Público: [Secretaría de Obras Públicas](#)

Página 21 de 24

SUBFUNCIÓN / TIPO DE PROYECTO	UNIDAD DE MEDIDA	METAS				PRESUPUESTO APROBADO (PESOS)	PRESUPUESTO MODIFICADO (PESOS)	PRESUPUESTO DEVENGADO (PESOS)	BENEFICIARIOS						
		PROGRAM. ANUAL	MODIF. ANUAL	ALCANZ. AL PERIODO	% CUMPLIM./ MODIF.				MUNICIPIO	LOCALIDAD	MUJER	HOMBRE	PERSONA		
PROTECCIÓN SOCIAL															
OTROS GRUPOS VULNERABLES															
CENTRO DE DESARROLLO INTEGRAL PARA LA ATENCIÓN INMEDIATA EN LA CABECERA MUNICIPAL DE IXTAPA (REHABILITACIÓN)						1 308 432.42	0.00	0.00	Ixtapa	Ixtapa	0	0	0		
Rehabilitación	Obra	1.00	1.00	0.00	0.00										
CENTRO DE ATENCIÓN PARA EL TRASTORNO DEL ESPECTRO AUTISTA EN LA CABECERA MUNICIPAL DE TUXTLA GUTIÉRREZ (REHABILITACIÓN)						0.00	8 418 913.71	8 418 913.71	Tuxtla Gutiérrez	Tuxtla Gutiérrez	10 186	8 334	18 520		
Rehabilitación	Obra														
EDIFICIO DEL SISTEMA PARA EL DESARROLLO INTEGRAL DE LA FAMILIA EN LA CABECERA MUNICIPAL DE HUITIUPÁN (CONSTRUCCIÓN)						0.00	8 044 189.02	8 044 189.02	Huitiupán	Huitiupán	1 758	1 750	3 508		
Edificio principal y obra exterior	Metro Cuadrado	2 667.90	2 667.90	2 667.90	100.00										
EDIFICIO DEL SISTEMA PARA EL DESARROLLO INTEGRAL DE LA FAMILIA EN LA CABECERA MUNICIPAL DE LA TRINITARIA (AMPLIACIÓN)						0.00	3 487 666.02	3 487 666.02	La Trinitaria	La Trinitaria	5 779	5 276	11 055		
Área de rehabilitación y salón de usos múltiples	Metro Cuadrado	801.89	801.89	801.89	100.00										
Protección perimetral	Metro Lineal	210.50	210.50	210.50	100.00										
CENTRO DE REHABILITACIÓN DEL SISTEMA PARA EL DESARROLLO INTEGRAL DE LA FAMILIA DEL ESTADO DE CHIAPAS EN LA CABECERA MUNICIPAL DE TUXTLA GUTIÉRREZ (RECONSTRUCCIÓN DE CUBÍCULOS)						0.00	1 199 664.17	1 199 664.17	Tuxtla Gutiérrez	Tuxtla Gutiérrez	13 440	12 406	25 846		
Zoclo	Metro Lineal	1 000.00	1 000.00	1 000.00	100.00										
Pintura en muros, firme de concreto y piso cerámico	Metro Cuadrado	3 240.54	3 240.54	3 240.54	100.00										
ASUNTOS ECONÓMICOS, COMERCIALES Y LABORALES EN GENERAL															
ASUNTOS ECONÓMICOS Y COMERCIALES EN GENERAL						118 678 649.53	64 418 267.49	64 418 267.49							
PROYECTOS DE INVERSIÓN:															
MERCADO PÚBLICO EN LA CABECERA MUNICIPAL DE BENEMÉRITO DE LA AMÉRICAS (REHABILITACIÓN)						12 000 000.00	0.00	0.00	Benemérito de la Américas	Benemérito de la Américas	0	0	0		
Rehabilitación	Obra	1.00	1.00	0.00	0.00										
MERCADO PÚBLICO PRIMERO DE MAYO EN LA CABECERA MUNICIPAL DE BERRIOZÁBAL (CONSTRUCCIÓN)						11 799 516.04	10 998 840.00	10 998 840.00	Berriozábal	Berriozábal	18 390	17 694	36 084		
Nave principal, modulo sanitario y patio de servicio	Metro Cuadrado	844.25	844.25	844.25	100.00										
MERCADO PÚBLICO EN LA CABECERA MUNICIPAL DE HUIXTÁN (REHABILITACIÓN)						15 000 000.00	0.00	0.00	Huixtán	Huixtán	0	0	0		
Rehabilitación	Obra	1.00	1.00	0.00	0.00										
MERCADO PÚBLICO EN LA CABECERA MUNICIPAL DE JITOTOL (CONSTRUCCIÓN 1A. ETAPA)						10 000 000.00	0.00	0.00	Jitotol	Jitotol	0	0	0		
Construcción	Obra	1.00	1.00	0.00	0.00										
MERCADO PÚBLICO EN LA CABECERA MUNICIPAL DE MAPASTEPEC (REHABILITACIÓN)						15 000 000.00	0.00	0.00	Mapastepec	Mapastepec	0	0	0		
Rehabilitación	Obra	1.00	1.00	0.00	0.00										
MERCADO PÚBLICO GUADALUPANO EN LA CABECERA MUNICIPAL DE MAZATÁN (CONSTRUCCIÓN 1A. ETAPA)						15 794 803.50	0.00	0.00	Mazatán	Mazatán	0	0	0		
Construcción	Obra	1.00	1.00	0.00	0.00										
MERCADO PÚBLICO EN LA CABECERA MUNICIPAL DE MONTECRISTO DE GUERRERO (CONSTRUCCIÓN)						7 084 329.99	0.00	0.00	Montecristo de Guerrero	Montecristo de Guerrero	0	0	0		
Construcción	Obra	1.00	1.00	0.00	0.00										
MERCADO PÚBLICO EN LA CABECERA MUNICIPAL DE PIJJIAPAN (REHABILITACIÓN)						20 000 000.00	0.00	0.00	Pijjiapan	Pijjiapan	0	0	0		
Rehabilitación	Obra	1.00	1.00	0.00	0.00										
MERCADO PÚBLICO EN LA CABECERA MUNICIPAL DE RINCÓN CHAMULA SAN PEDRO (CONSTRUCCIÓN)						12 000 000.00	0.00	0.00	Rincón Chamula San Pedro	Rincón Chamula San Pedro	0	0	0		
Construcción	Obra	1.00	1.00	0.00	0.00										
MERCADO PÚBLICO EN LA CABECERA MUNICIPAL DE LARRÁINZAR (CONSTRUCCIÓN 2A. ETAPA)						0.00	23 673 538.94	23 673 538.94	Larráinzar	Larráinzar	2 058	1 896	3 954		
Edificio nave 1, zona deposito de basura y muro de contención	Metro Cuadrado	777.41	777.41	777.41	100.00										
MERCADO PÚBLICO EN LA CABECERA MUNICIPAL DE JITOTOL (CONSTRUCCIÓN)						0.00	12 683 491.16	12 683 491.16	Jitotol	Jitotol	2 870	2 710	5 580		
Nave principal, zona de carga, descarga y basurero y banquetas	Metro Cuadrado	1 069.00	1 069.00	1 069.00	100.00										
Conexión a redes de servicios básicos	Metro Lineal	10.00	10.00	10.00	100.00										
Muro de contención	Metro Cúbico	51.28	51.28	51.28	100.00										

GOBIERNO CONSTITUCIONAL DEL ESTADO DE CHIAPAS
**SECRETARÍA DE HACIENDA
 PRESUPUESTO DE EGRESOS 2022**
**AVANCE DE CUMPLIMIENTO DE INDICADORES ESTRATÉGICOS
 ENERO - DICIEMBRE**
Organismo Público: 2.1.1.1.1.270 Secretaría de Obras Públicas

Misión

Construir y mantener en óptimas condiciones la infraestructura pública necesaria, para contribuir al bienestar de la población chiapaneca.

Visión

Somos una institución libre de corrupción, honesta, útil y eficiente en su gestión rectora del sector, trabajando en equipo, con claridad de rumbo, ritmo y estrategia para impulsar la infraestructura productiva y social del Estado.

COMPORTAMIENTO DEL EJERCICIO DEL GASTO

Concepto					Aprobado (A)	Modificado (B)	Devengado (C)	% Devengado C/B
Fin	F	SF	SSF	Descripción				
				TOTALES	2,034,061,103.36	2,178,908,491.77	2,163,332,304.62	99.29
2				Desarrollo Social	1,764,306,213.37	1,796,589,071.91	1,781,957,270.70	99.19
	3			Salud	0.00	5,500,000.00	5,500,000.00	100.00
		3		Generación de Recursos para la Salud	0.00	5,500,000.00	5,500,000.00	100.00
			1	Generación de Recursos para la Salud	0.00	5,500,000.00	5,500,000.00	100.00
	1			Protección Ambiental	0.00	9,265,753.60	9,265,753.60	100.00
		3		Ordenación de Aguas Residuales, Drenaje y Alcantarillado	0.00	9,265,753.60	9,265,753.60	100.00
			1	Ordenación de Aguas Residuales, Drenaje y Alcantarillado	0.00	9,265,753.60	9,265,753.60	100.00
	6			Protección Social	5,908,432.42	21,187,601.98	21,187,470.63	100.00
		8		Otros Grupos Vulnerables	5,908,432.42	21,187,601.98	21,187,470.63	100.00
			1	Otros Grupos Vulnerables	5,908,432.42	21,187,601.98	21,187,470.63	100.00
	4			Recreación, Cultura y Otras Manifestaciones Sociales	396,652,767.44	432,674,205.96	419,558,279.02	96.97
		1		Deporte y Recreación	384,152,767.44	409,464,488.41	409,455,922.21	100.00
			1	Deporte y Recreación	384,152,767.44	409,464,488.41	409,455,922.21	100.00
		2		Cultura	12,500,000.00	23,209,717.55	10,102,356.81	43.53
			1	Cultura	12,500,000.00	23,209,717.55	10,102,356.81	43.53
	2			Vivienda y Servicios a la Comunidad	1,361,745,013.51	1,327,961,510.37	1,326,445,767.45	99.89
		1		Urbanización	1,312,106,719.57	1,318,014,953.18	1,316,507,888.01	99.89
			1	Urbanización	1,312,106,719.57	1,318,014,953.18	1,316,507,888.01	99.89
		4		Alumbrado Público	9,638,293.94	9,946,557.19	9,937,879.44	99.91
			1	Alumbrado Público	9,638,293.94	9,946,557.19	9,937,879.44	99.91
		5		Vivienda	40,000,000.00	0.00	0.00	0.00
			1	Vivienda	40,000,000.00	0.00	0.00	0.00

GOBIERNO CONSTITUCIONAL DEL ESTADO DE CHIAPAS
SECRETARÍA DE HACIENDA
PRESUPUESTO DE EGRESOS 2022

AVANCE DE CUMPLIMIENTO DE INDICADORES ESTRATÉGICOS
ENERO - DICIEMBRE

Organismo Público: 2.1.1.1.1.270 Secretaría de Obras Públicas

COMPORTAMIENTO DEL EJERCICIO DEL GASTO					Aprobado (A)	Modificado (B)	Devengado (C)	% Devengado C/B
Concepto								
Fin	F	SF	SSF	Descripción				
				TOTALES	2,034,061,103.36	2,178,908,491.77	2,163,332,304.62	99.29
3				Desarrollo Económico	269,754,889.99	382,319,419.86	381,375,033.92	99.75
	3			Combustibles y Energía	151,076,240.46	294,901,152.37	293,956,766.43	99.68
		5		Electricidad	151,076,240.46	294,901,152.37	293,956,766.43	99.68
			1	Electricidad	151,076,240.46	294,901,152.37	293,956,766.43	99.68
		5		Transporte	0.00	23,000,000.00	23,000,000.00	100.00
			4	Transporte Aéreo	0.00	23,000,000.00	23,000,000.00	100.00
			1	Transporte Aéreo	0.00	23,000,000.00	23,000,000.00	100.00
	1			Asuntos Económicos, Comerciales y Laborales en General	118,678,649.53	64,418,267.49	64,418,267.49	100.00
			1	Asuntos Económicos y Comerciales en General	118,678,649.53	64,418,267.49	64,418,267.49	100.00
			1	Asuntos Económicos y Comerciales en General	118,678,649.53	64,418,267.49	64,418,267.49	100.00

Objetivos de Desarrollo Sostenible	
Clave	Descripción
03	Garantizar una vida sana y promover el bienestar para todos en todas las edades.
05	Lograr la igualdad entre los géneros y empoderar a todas las mujeres y niñas
07	Garantizar el acceso a una energía asequible, segura, sostenible y moderna para todos.
09	Construir infraestructuras resilientes, promover la industrialización inclusiva y sostenible y fomentar la innovación.

GOBIERNO CONSTITUCIONAL DEL ESTADO DE CHIAPAS
**SECRETARÍA DE HACIENDA
 PRESUPUESTO DE EGRESOS 2022**
**AVANCE DE CUMPLIMIENTO DE INDICADORES ESTRATÉGICOS
 ENERO - DICIEMBRE**
Organismo Público: 2.1.1.1.1.270 Secretaría de Obras Públicas

Metas de los Objetivos de Desarrollo Sostenible		
ODS	No. Meta	Descripción
03	08	Garantizar una vida sana y promover el bienestar para todos en todas las edades. Lograr la cobertura sanitaria universal, incluida la protección contra los riesgos financieros, el acceso a servicios de salud esenciales de calidad y el acceso a medicamentos y vacunas inocuos, eficaces, asequibles y de calidad para todos
05	02	Lograr la igualdad entre los géneros y empoderar a todas las mujeres y niñas Eliminar todas las formas de violencia contra todas las mujeres y las niñas en los ámbitos público y privado, incluidas la trata y la explotación sexual y otros tipos de explotación
07	01	Garantizar el acceso a una energía asequible, segura, sostenible y moderna para todos. De aquí a 2030, garantizar el acceso universal a servicios energéticos asequibles, fiables y modernos
09	01	Construir infraestructuras resilientes, promover la industrialización inclusiva y sostenible y fomentar la innovación. Desarrollar infraestructuras fiables, sostenibles, resilientes y de calidad, incluidas infraestructuras regionales y transfronterizas, para apoyar el desarrollo económico y el bienestar humano, haciendo especial hincapié en el acceso asequible y equitativo para todos

Objetivos del Plan Nacional		
Eje	Objetivo	Descripción
2	04	Bienestar. Promover y garantizar el acceso efectivo, universal y gratuito de la población a los servicios de salud, la asistencia social y los medicamentos, bajo los principios de participación social, competencia técnica, calidad médica, pertinencia cultural y trato no discriminatorio.
	06	Promover y garantizar el acceso incluyente al agua potable en calidad y cantidad y al saneamiento, priorizando a los grupos históricamente discriminados, procurando la salud de los ecosistemas y cuencas.
	08	Fortalecer la rectoría y vinculación del ordenamiento territorial y ecológico de los asentamientos humanos y de la tenencia de la tierra, mediante el uso racional y equilibrado del territorio, promoviendo la accesibilidad y la movilidad eficiente.
	09	Promover y garantizar el derecho humano de acceso a la cultura de la población, atendiendo a la diversidad cultural en todas sus manifestaciones y expresiones con pleno respeto a la libertad creativa, lingüística, de elección o pertenencia de una identidad cultural de creencias y de participación.
	10	Garantizar la cultura física y la práctica del deporte como medios para el desarrollo integral de las personas y la integración de las comunidades.
3	06	Desarrollo Económico. Desarrollar de manera transparente, una red de comunicaciones y transportes accesible, segura, eficiente, sostenible, incluyente y moderna, con visión de desarrollo regional y de redes logísticas que conecte a todas las personas, facilite el traslado de bienes y servicios, y que contribuya a salvaguardar la seguridad nacional.

Objetivos del Plan Estatal				
Eje	Tema	Pol. Púb.	Objetivo	Descripción
2	2	01	01	Bienestar Social. Salud. Atención primaria a la salud.
4	2	01	01	Fortalecer la capacidad resolutive en atención primaria de la salud. Desarrollo Económico y Competitividad. Ordenamiento territorial y obras públicas. Ordenamiento territorial de los asentamientos humanos.

GOBIERNO CONSTITUCIONAL DEL ESTADO DE CHIAPAS
**SECRETARÍA DE HACIENDA
 PRESUPUESTO DE EGRESOS 2022**
**AVANCE DE CUMPLIMIENTO DE INDICADORES ESTRATÉGICOS
 ENERO - DICIEMBRE**
Organismo Público: 2.1.1.1.1.270 Secretaría de Obras Públicas

Objetivos del Plan Estatal				
Eje	Tema	Pol. Púb.	Objetivo	Descripción
		02	01	Garantizar el ordenamiento territorial de los asentamientos humanos.
				Infraestructura para el desarrollo social.
		04	01	Incrementar la cobertura de los servicios básicos.
				Infraestructura para el desarrollo económico.
		05	01	Fortalecer la obra pública para la producción, abasto y comercialización.
				Infraestructura para una sociedad inclusiva.
			01	Mejorar la infraestructura física para la atención social.

Estrategias del Plan Estatal		
Clave Alineación PED	No. Est.	Descripción
220101	03	Fortalecer la infraestructura física para los servicios de salud.
420101	01	Desarrollar programas de ordenamiento territorial y urbano.
	03	Mejorar la movilidad para que sea accesible, sostenible e incluyente.
420201	03	Incrementar la cobertura de alcantarillado sanitario.
	05	Ampliar la cobertura de electrificación.
420401	02	Mejorar la infraestructura para el comercio y el abasto.
	03	Mejorar la infraestructura para la cultura y el turismo.
420501	01	Mejorar la infraestructura para la atención a grupos vulnerables.
	02	Desarrollar los espacios públicos para la convivencia social.
	03	Impulsar la infraestructura para la prevención y mitigación de riesgos.
	04	Fortalecer la infraestructura física para los servicios de gobierno.

Programa Sectorial		
Programa	Clave Alineación	Descripción
H	204220101 206420201	Obras Públicas.

GOBIERNO CONSTITUCIONAL DEL ESTADO DE CHIAPAS
SECRETARÍA DE HACIENDA
PRESUPUESTO DE EGRESOS 2022

AVANCE DE CUMPLIMIENTO DE INDICADORES ESTRATÉGICOS
ENERO - DICIEMBRE

Organismo Público: 2.1.1.1.1.270 Secretaría de Obras Públicas

Programa Sectorial		
Programa	Clave Alineación	Descripción
	208420101 208420201 208420501 209420401 209420501 210420501 306420401	
Objetivos Estratégicos		
No. Obj.	Clave Alineación	Descripción
1	208420101H 208420201H 208420501H	Generar infraestructura física para la atención social a grupos vulnerables, servicios de gobierno, prevención y mitigación de riesgos, para fortalecer una sociedad inclusiva.
2	208420101H	Desarrollar infraestructura vial y de iluminación para ofrecer una movilidad accesible, sostenible e incluyente, contribuyendo al desarrollo urbano del Estado.
3	209420401H 209420501H 306420401H	Mejorar la infraestructura física de los servicios de comercio, abasto, cultura y turismo para impulsar el desarrollo económico del Estado.
4	210420501H	Generar infraestructura física para promover espacios públicos de convivencia, recreación y activación física en beneficio de la población.
5	206420201H	Incrementar la cobertura de electrificación para la atención de los servicios básicos de las localidades rurales y urbanas.
6	204220101H	Proveer la infraestructura que garantice la cobertura y acceso a los servicios de salud a la población de la entidad

GOBIERNO CONSTITUCIONAL DEL ESTADO DE CHIAPAS
**SECRETARÍA DE HACIENDA
 PRESUPUESTO DE EGRESOS 2022**
**AVANCE DE CUMPLIMIENTO DE INDICADORES ESTRATÉGICOS
 ENERO - DICIEMBRE**
Organismo Público: 2.1.1.1.1.270 Secretaría de Obras Públicas

Indicadores Estratégicos														
No. Obj	No. Ind	Tipo y Dimensión	Unidad de Medida	Nombre del Indicador	Descripción Cualitativa (Numerador / Denominador)	Año y Valor de Línea Base	Denominador (A)	Total Numerador	Programado (B)				Avances	
									Modificado (C)				Efic. del Ejer. D/C	Meta Indic. D/A
									Alcanzado (D)					
									Trimestres					
				I	II	III	IV							
1	1	Estratégico Eficacia	Acción	Porcentaje de infraestructura de edificios públicos para los servicios de gobierno y atención social.	Número de acciones de infraestructura de edificios públicos para los servicios de gobierno y atención social realizadas. / Total de acciones de infraestructura de edificios públicos para los servicios de gobierno y atención social programadas.	2022	6.00	6.00	0.00	1.00	3.00	2.00	166.67%	166.67%
						6.00	6.00	0.00	1.00	3.00	2.00			
2	1	Estratégico Eficacia	Acción	Porcentaje de infraestructura vial y alumbrado público.	Número de acciones infraestructura vial y alumbrado público realizadas. / Total de acciones infraestructura vial y alumbrado público programadas.	2022	41.00	41.00	0.00	10.00	28.00	3.00	151.22%	151.22%
						41.00	41.00	0.00	10.00	28.00	3.00			
3	1	Estratégico Eficacia	Acción	Porcentaje de infraestructura de abasto, cultura y turismo.	Número de acciones de infraestructura de abasto, cultura y turismo realizadas. / Total de acciones de infraestructura de abasto, cultura y turismo programadas.	2022	10.00	10.00	0.00	2.00	6.00	2.00	80.00%	80.00%
						10.00	10.00	0.00	2.00	6.00	2.00			
4	1	Estratégico Eficacia	Acción	Porcentaje de infraestructura de espacios públicos para la convivencia social.	Número de acciones de infraestructura de espacios públicos para la convivencia social realizadas. / Total de acciones de infraestructura de espacios públicos para la convivencia social programadas.	2022	56.00	56.00	0.00	10.00	40.00	6.00	67.86%	67.86%
						56.00	56.00	0.00	10.00	40.00	6.00			
5	1	Estratégico Eficacia	Acción	Porcentaje de infraestructura de electrificación.	Número de acciones de infraestructura de electrificación realizadas. / Total de acciones de infraestructura de electrificación programadas.	2022	7.00	7.00	0.00	3.00	4.00	0.00	428.57%	428.57%
						7.00	7.00	0.00	3.00	4.00	0.00			
6	1	Estratégico Eficacia	Acción	Porcentaje de infraestructura para los servicios de salud	Número de acciones en infraestructura para los servicios de salud realizados / Total de acciones en infraestructura para los servicios de salud programados	2022	1.00	1.00	0.00	0.00	0.00	1.00	100.00%	100.00%
						1.00	1.00	0.00	0.00	0.00	1.00			
Productos y Servicios							Cientes y Usuarios							
Planear, ejecutar y supervisar la obra pública, de acuerdo con la normatividad aplicable; que garantice óptima infraestructura urbana en beneficio de la población chiapaneca.							Población en general del Estado; organismos públicos y Ayuntamientos municipales que lo requieran , mediante convenios de colaboración.							

SISTEMA CONTABLE 2022

INDICADORES DE POSTURA FISCAL / CON RECURSOS DEL EJERCICIO

DEL 1o. DE ENERO AL 31 DE DICIEMBRE DE 2022

Fecha:

Página 1 de 1
14/02/2023

CONCEPTO	ESTIMADO	DEVENGADO	PAGADO
I. Ingresos Presupuestarios	0.00	0.00	0.00
Ingresos del Gobierno de la Entidad Federativa	0.00	0.00	0.00
Ingresos del Sector Paraestatal	0.00	0.00	0.00
II. Egresos Presupuestarios	0.00	0.00	0.00
Egresos del Gobierno de la Entidad Federativa	0.00	0.00	0.00
Egresos del Sector Paraestatal	0.00	0.00	0.00
III. Balance Presupuestario (Superávit o Déficit) (III = I - II)	0.00	0.00	0.00

CONCEPTO	ESTIMADO	DEVENGADO	PAGADO
III. Balance Presupuestario (Superávit o Déficit)	0.00	0.00	0.00
IV. Intereses, Comisiones y Gastos de la Deuda	0.00	0.00	0.00
V. Balance Primario (Superávit o Déficit) (V = III - IV)	0.00	0.00	0.00

CONCEPTO	ESTIMADO	DEVENGADO	PAGADO
A. Financiamiento	0.00	0.00	0.00
B. Amortización de la Deuda	0.00	0.00	0.00
C. Endeudamiento o Desendeudamiento (C= A - B)	0.00	0.00	0.00

NO APLICA



GOBIERNO CONSTITUCIONAL DEL ESTADO DE CHIAPAS
SECRETARÍA DE OBRAS PÚBLICAS

SISTEMA CONTABLE 2022
RELACIÓN DE CUENTAS BANCARIAS PRODUCTIVAS ESPECÍFICAS

DEL 1o. DE ENERO AL 31 DE DICIEMBRE DE 2022

Fecha: Página 1 de 1
09/02/2023

FONDO, PROGRAMA O CONVENIO	DATOS DE LA CUENTA BANCARIA		
	INSTITUCIÓN BANCARIA	NÚMERO DE CUENTA	TIPO DE CUENTA
GOB EDO CHIS SOP. FONDO PARA LAS ENTIDADES FEDERATIVAS Y MUNICIPIOS PARA LOS PRODUCTORES DE HIDROCARBUROS 2022	BANORTE, S.A.	1173105967	Maestra de Recursos Federales
SOP FONDO PARA LAS ENTIDADES FEDERATIVAS Y MUNICIPIOS PARA LOS PRODUCTORES DE HIDROCARBUROS 2021	BANORTE, S.A.	1138605457	Maestra de Recursos Federales



**GOBIERNO CONSTITUCIONAL DEL ESTADO DE CHIAPAS
SECRETARÍA DE OBRAS PÚBLICAS**

**SISTEMA CONTABLE 2022
RELACIÓN DE ESQUEMAS BURSÁTILES Y COBERTURAS FINANCIERAS
DEL 1o. DE ENERO AL 31 DE DICIEMBRE DE 2022**

Página 1 de 1
Fecha: 14/02/2023

RELACIÓN DE ESQUEMAS BURSÁTILES Y DE COBERTURAS FINANCIERAS

NO APLICA

Programa o Fondo	Destino de los Recursos	Ejercicio		Reintegro
		DEVENGADO	PAGADO	
5 33 I0030 FAIS Entidades (FISE).	Cobertura Estatal	12,386,168.10	12,386,168.10	0.00
5 33 I0030 FAIS Entidades (FISE).	Acala	17,370,744.88	13,214,613.35	0.00
5 33 I0030 FAIS Entidades (FISE).	Berriozábal	10,998,840.00	8,079,573.30	0.00
5 33 I0030 FAIS Entidades (FISE).	Bochil	16,072,712.32	9,918,371.00	0.00
5 33 I0030 FAIS Entidades (FISE).	Coapilla	15,113,690.72	14,198,814.40	0.00
5 33 I0030 FAIS Entidades (FISE).	Chamula	53,937,184.22	51,552,973.42	0.00
5 33 I0030 FAIS Entidades (FISE).	Chanal	26,217,692.65	17,987,845.86	0.00
5 33 I0030 FAIS Entidades (FISE).	Chenalhó	3,887,407.24	3,033,392.50	0.00
5 33 I0030 FAIS Entidades (FISE).	Chiapa de Corzo	19,981,241.28	18,341,825.14	0.00
5 33 I0030 FAIS Entidades (FISE).	Chicoasén	5,639,896.79	4,042,259.60	0.00
5 33 I0030 FAIS Entidades (FISE).	Chicomuselo	12,227,430.93	9,125,271.68	0.00
5 33 I0030 FAIS Entidades (FISE).	Escuintla	3,962,829.12	3,962,829.12	0.00
5 33 I0030 FAIS Entidades (FISE).	Huixtán	10,656,064.39	8,908,218.45	0.00
5 33 I0030 FAIS Entidades (FISE).	Huixtla	20,000,000.00	12,956,712.56	0.00
5 33 I0030 FAIS Entidades (FISE).	Ixtacomitán	8,434,013.93	6,507,782.51	0.00
5 33 I0030 FAIS Entidades (FISE).	Ixtapangajoya	5,246,605.34	4,292,520.03	0.00
5 33 I0030 FAIS Entidades (FISE).	Larráinzar	34,569,955.64	29,909,016.01	0.00
5 33 I0030 FAIS Entidades (FISE).	La Libertad	5,795,265.92	3,579,533.96	0.00
5 33 I0030 FAIS Entidades (FISE).	Las Margaritas	7,222,698.71	3,611,349.36	0.00
5 33 I0030 FAIS Entidades (FISE).	Mazapa de Madero	7,991,019.21	6,998,086.68	0.00
5 33 I0030 FAIS Entidades (FISE).	Mazatán	17,062,397.39	13,349,532.63	0.00
5 33 I0030 FAIS Entidades (FISE).	Ocosingo	11,094,421.77	10,376,000.47	0.00
5 33 I0030 FAIS Entidades (FISE).	Jitotol	12,683,491.16	8,079,410.99	0.00
5 33 I0030 FAIS Entidades (FISE).	Juárez	6,331,171.57	3,165,585.79	0.00
5 33 I0030 FAIS Entidades (FISE).	Ostuacán	5,150,400.00	4,635,360.00	0.00
5 33 I0030 FAIS Entidades (FISE).	Oxchuc	27,168,139.44	25,446,492.33	0.00
5 33 I0030 FAIS Entidades (FISE).	Pijijiapan	8,178,242.00	5,900,406.65	0.00
5 33 I0030 FAIS Entidades (FISE).	Villa Comaltitlán	3,795,686.95	2,321,491.12	0.00
5 33 I0030 FAIS Entidades (FISE).	Pueblo Nuevo Solistahuacán	11,202,093.64	7,006,995.90	0.00
5 33 I0030 FAIS Entidades (FISE).	Las Rosas	4,181,218.22	3,954,966.36	0.00
5 33 I0030 FAIS Entidades (FISE).	San Cristóbal de las Casas	54,431,527.78	53,078,931.14	0.00
5 33 I0030 FAIS Entidades (FISE).	Siltepec	6,949,716.98	5,316,047.15	0.00
5 33 I0030 FAIS Entidades (FISE).	Socoltenango	14,949,738.34	12,300,041.07	0.00
5 33 I0030 FAIS Entidades (FISE).	Suchiapa	5,834,652.01	5,296,529.52	0.00
5 33 I0030 FAIS Entidades (FISE).	Suchiate	18,828,584.00	16,196,494.69	0.00
5 33 I0030 FAIS Entidades (FISE).	Tenejapa	27,749,060.94	18,940,614.85	0.00
5 33 I0030 FAIS Entidades (FISE).	Teopisca	6,014,561.49	5,713,833.42	0.00

Programa o Fondo	Destino de los Recursos	Ejercicio		Reintegro
		DEVENGADO	PAGADO	
5 33 I0030 FAIS Entidades (FISE).	Totolapa	14,968,286.56	13,874,831.17	0.00
5 33 I0030 FAIS Entidades (FISE).	La Trinitaria	17,568,620.73	15,930,743.88	0.00
5 33 I0030 FAIS Entidades (FISE).	Tuxtla Gutiérrez	26,885,535.64	21,694,535.19	0.00
5 33 I0030 FAIS Entidades (FISE).	Tzimol	6,043,078.89	5,437,089.86	0.00
5 33 I0030 FAIS Entidades (FISE).	Unión Juárez	14,585,032.80	12,555,634.29	0.00
5 33 I0030 FAIS Entidades (FISE).	Venustiano Carranza	64,482,813.24	52,710,223.35	0.00
5 33 I0030 FAIS Entidades (FISE).	Benemérito de las América	30,320,953.55	22,116,412.10	0.00
5 33 I0030 FAIS Entidades (FISE).	Marqués de Comillas	15,661,171.53	13,311,995.79	0.00
5 33 I0120 FAFEF.	Mezcalapa	21,402,157.09	16,806,743.44	0.00
5 33 I0120 FAFEF.	Yajalón	2,223,346.16	2,223,346.16	0.00
5 33 I0120 FAFEF.	Tzimol	238,109.26	238,109.26	0.00
5 33 I0120 FAFEF.	Tuxtla Gutiérrez	802,055,291.80	664,543,382.47	0.00
5 33 I0120 FAFEF.	La Trinitaria	3,487,666.02	1,743,833.01	0.00
5 33 I0120 FAFEF.	Tonalá	5,133,275.04	2,566,637.52	0.00
5 33 I0120 FAFEF.	Suchiapa	16,356,176.99	11,103,337.79	0.00
5 33 I0120 FAFEF.	Simojovel	27,570,093.28	24,673,975.99	0.00
5 33 I0120 FAFEF.	San Cristóbal de las Casas	8,617,569.06	4,988,141.97	0.00
5 33 I0120 FAFEF.	Pijijiapan	3,834,659.66	3,834,659.66	0.00
5 33 I0120 FAFEF.	Chalchihuitán	6,091,432.01	3,045,716.01	0.00
5 33 I0120 FAFEF.	Osumacinta	8,847,461.98	8,847,461.98	0.00
5 33 I0120 FAFEF.	Ostuacán	193,686.65	193,686.65	0.00
5 33 I0120 FAFEF.	Ocosingo	10,686,830.27	7,795,537.58	0.00
5 33 I0120 FAFEF.	Jiquipilas	4,650,764.34	2,325,382.17	0.00
5 33 I0120 FAFEF.	Ixhuatán	943,048.59	943,048.59	0.00
5 33 I0120 FAFEF.	Huitiupán	8,044,189.02	6,690,882.80	0.00
5 33 I0120 FAFEF.	Frontera Hidalgo	1,355,275.76	1,355,275.76	0.00
5 33 I0120 FAFEF.	Chiapa de Corzo	3,516,213.61	3,516,213.61	0.00
5 33 I0120 FAFEF.	Comitán de Domínguez	47,823,992.65	38,669,907.38	0.00
5 33 I0120 FAFEF.	Cintalapa	1,021,104.56	1,021,104.56	0.00
5 33 I0120 FAFEF.	Berriozábal	2,498,459.74	0.00	0.00
5 33 I0120 FAFEF.	Cobertura Estatal	17,430,643.34	17,430,643.34	0.00
5 92 Y0010 PEMEX	Cobertura Estatal	8,943,042.72	8,943,042.72	0.00
5 93 U0930 Fondo para Entidades Federativas y Municipios Productores de hidrocarburos.	Cobertura Estatal	981,665.92	981,665.92	0.00
5 93 U0930 Fondo para Entidades Federativas y Municipios Productores de hidrocarburos.	Ostuacán	7,823,476.26	5,620,223.57	0.00
5 93 U0930 Fondo para Entidades Federativas y Municipios Productores de hidrocarburos.	Juárez	19,252,738.44	12,398,357.96	0.00
5 93 U0930 Fondo para Entidades Federativas y Municipios Productores de hidrocarburos.	Pichucalco	12,905,377.65	7,581,882.54	0.00

Programa o Fondo	Destino de los Recursos	Ejercicio		Reintegro
		DEVENGADO	PAGADO	
5 93 U0930 Fondo para Entidades Federativas y Municipios Productores de hidrocarburos.	Reforma	16,221,962.21	15,720,316.46	0.00
5 93 U0930 Fondo para Entidades Federativas y Municipios Productores de hidrocarburos.	Sunuapa	6,045,217.23	4,493,391.04	0.00
5 95 U2810 Programa Nacional de Reconstrucción.	Tapalapa	675,000.00	675,000.00	0.00
5 95 U2810 Programa Nacional de Reconstrucción.	San Cristóbal de las Casas	2,492,639.26	2,492,639.26	0.00
5 95 U2810 Programa Nacional de Reconstrucción.	Ocosingo	625,000.00	625,000.00	0.00
5 95 U2810 Programa Nacional de Reconstrucción.	Amatenango del Valle	765,000.00	765,000.00	0.00
5 95 U2810 Programa Nacional de Reconstrucción.	Copainalá	675,000.00	675,000.00	0.00
5 95 U2810 Programa Nacional de Reconstrucción.	Chiapa de Corzo	2,075,000.00	2,075,000.00	0.00
5 95 U2810 Programa Nacional de Reconstrucción.	Ixtapa	375,000.00	375,000.00	0.00
5 95 U2810 Programa Nacional de Reconstrucción.	Las Margaritas	560,000.00	560,000.00	0.00
5 95 U2810 Programa Nacional de Reconstrucción.	Venustiano Carranza	200,000.00	200,000.00	0.00

Concepto	31 de diciembre de 2022	31 de diciembre de 2021	Concepto	31 de diciembre de 2022	31 de diciembre de 2021
ACTIVO			PASIVO		
Activo Circulante			Pasivo Circulante		
Efectivo y Equivalentes	825,314,460.01	938,779,130.90	Cuentas por Pagar a Corto Plazo	366,093,487.34	486,600,741.90
Efectivo			Servicios Personales por Pagar a Corto Plazo	1,732,470.08	1,600,662.77
Bancos/Tesorería			Proveedores por Pagar a Corto Plazo	510,759.70	200,529.92
Bancos/Dependencias y Otros	342,580,970.00	490,356,931.67	Contratistas por Obras Públicas por Pagar a Corto Plazo	351,578,617.58	468,567,597.84
Inversiones Temporales (Hasta 3 Meses)			Participaciones y Aportaciones por Pagar a Corto Plazo		
Fondos con Afectación Específica	482,733,490.01	448,422,199.23	Transferencias Otorgadas por Pagar a Corto Plazo		
Depósitos de Fondos de Terceros en Garantía y/o Administración			Intereses, Comisiones y Otros Gastos de la Deuda Pública por Pagar a Corto Plazo		
Otros Efectivos y Equivalentes			Retenciones y Contribuciones por Pagar a Corto Plazo	11,069,601.04	14,872,086.97
Derechos a Recibir Efectivo o Equivalentes	0.00	125,113.52	Devoluciones de la Ley de Ingresos por Pagar a Corto Plazo		
Inversiones Financieras de Corto Plazo			Otras Cuentas por Pagar a Corto Plazo	1,202,038.94	1,359,864.40
Cuentas por Cobrar a Corto Plazo		125,113.52	Documentos por Pagar a Corto Plazo	0.00	0.00
Deudores Diversos por Cobrar a Corto Plazo			Documentos Comerciales por Pagar a Corto Plazo		
Ingresos por Recuperar a Corto Plazo			Documentos con Contratistas por Obras Públicas por Pagar a Corto Plazo		
Deudores por Anticipos de la Tesorería a Corto Plazo			Otros Documentos por Pagar a Corto Plazo		
Préstamos Otorgados a Corto Plazo			Porción a Corto Plazo de la Deuda Pública a Largo Plazo	0.00	0.00
Otros Derechos a Recibir Efectivo o Equivalentes a Corto Plazo			Porción a Corto Plazo de la Deuda Pública		
Derechos a Recibir Bienes o Servicios	31,442,639.31	0.00	Porción a Corto Plazo de Arrendamiento Financiero		
Anticipos a Proveedores por Adquisición de Bienes y Prestación de Servicios a Corto Plazo			Titulos y Valores a Corto Plazo	0.00	0.00
Anticipo a Proveedores por Adquisición de Bienes Inmuebles y Muebles a Corto Plazo			Pasivos Diferidos a Corto Plazo	0.00	0.00
Anticipo a Proveedores por Adquisición de Bienes Intangibles a Corto Plazo			Ingresos Cobrados por Adelantado a Corto Plazo		
Anticipo a Contratistas por Obras Públicas a Corto Plazo	31,442,639.31		Intereses Cobrados por Adelantado a Corto Plazo		
Otros Derechos a Recibir Bienes o Servicios a Corto Plazo			Otros Pasivos Diferidos a Corto Plazo		
Inventarios	0.00	0.00	Fondos y Bienes de Terceros en Garantía y/o Administración a Corto Plazo	0.00	31,136.55
Inventario de Mercancías para Venta			Fondos en Garantía a Corto Plazo		
Inventario de Mercancías Terminadas			Fondos en Administración a Corto Plazo		31,136.55
Inventario de Mercancías en Proceso de Elaboración			Fondos Contingentes a Corto Plazo		
Inventario de Materias Primas, Materiales y Suministros para Producción			Fondos de Fideicomisos, Mandatos y Contratos Análogos a Corto Plazo		
Bienes en Tránsito			Otros Fondos de Terceros en Garantía y/o Administración a Corto Plazo		
Almacenes	0.00	0.00	Valores y Bienes en Garantía a Corto Plazo		
Estimación por Pérdida o Deterioro de Activos Circulantes	0.00	0.00	Provisiones a Corto Plazo	2,711,806.61	2,711,806.61
Estimaciones para Cuentas Incobrables por Derechos a Recibir Efectivo o Equivalentes			Provisión para Demandas y Juicios a Corto Plazo	2,711,806.61	2,711,806.61
Estimación por Deterioro de Inventarios			Provisión para Contingencias a Corto Plazo		
Otros Activos Circulantes	0.00	0.00	Otras Provisiones a Corto Plazo		
Valores en Garantía			Otros Pasivos a Corto Plazo	0.00	0.00
Bienes en Garantía (excluye depósitos de fondos)			Ingresos por Clasificar		
Bienes Derivados de Embargos, Decomisos, Aseguramientos y Dación en Pago			Recaudación por Participar		
Adquisición con Fondos de Terceros			Otros Pasivos Circulantes		
Total de Activos Circulantes	856,757,099.32	938,904,244.42	Total de Pasivos Circulantes	368,805,293.95	489,343,685.06
Activo No Circulante			Pasivo No Circulante		
Inversiones Financieras a Largo Plazo			Cuentas por Pagar a Largo Plazo	1,721,740,506.27	1,721,737,171.03
Derechos a Recibir Efectivo o Equivalentes a Largo Plazo	118,293,628.08	118,291,888.08	Documentos por Pagar a Largo Plazo		
Bienes Inmuebles, Infraestructura y Construcciones en Proceso	37,911,328,566.40	36,021,999,274.65	Deuda Pública a Largo Plazo		
Bienes Muebles	205,256,689.16	320,953,907.71	Pasivos Diferidos a Largo Plazo	1,548,502,027.71	1,548,615,221.75
Activos Intangibles	1,171,123.15	1,171,123.15	Fondos y Bienes de Terceros en Garantía y/o Administración a Largo Plazo	210,815,387.76	210,714,843.91
Depreciación, Deterioro y Amortización Acumulada de Bienes			Provisiones a Largo Plazo	511,120.68	511,120.68
Activos Diferidos	2,888,112,359.21	2,888,112,359.21	Total de Pasivos No Circulantes	3,481,569,042.42	3,481,578,357.37
Estimación por Pérdida o Deterioro de Activos no Circulantes			Total del Pasivo	3,850,374,336.37	3,970,922,042.43
Otros Activos no Circulantes	29,763,356.50	29,763,356.50	HACIENDA PÚBLICA / PATRIMONIO		
Total de Activos No Circulantes	41,153,925,722.50	39,380,291,909.30	Hacienda Pública/Patrimonio Contribuido	3,130,296.99	3,130,296.99
Total del Activo	42,010,682,821.82	40,319,196,153.72	Aportaciones		
			Donaciones de Capital	3,130,296.99	3,130,296.99
			Actualización de la Hacienda Pública/Patrimonio		
			Hacienda Pública/Patrimonio Generado	38,157,178,188.46	36,345,143,814.30
			Resultados del Ejercicio (Ahorro/Desahorro)	1,804,855,419.40	1,491,875,282.00
			Resultados de Ejercicios Anteriores	36,132,374,859.43	34,645,351,702.64
			Revalúos	222,653,346.48	210,622,266.51
			Reservas		
			Rectificaciones de Resultados de Ejercicios Anteriores	(2,705,436.85)	(2,705,436.85)
			Exceso o Insuficiencia en la Actualización de la Hacienda Pública/Patrimonio	0.00	0.00
			Resultado por Posición Monetaria		
			Resultado por Tenencia de Activos no Monetarios		
Total de Activos No Circulantes	41,153,925,722.50	39,380,291,909.30	Total Hacienda Pública/Patrimonio	38,160,308,485.45	36,348,274,111.29
Total del Activo	42,010,682,821.82	40,319,196,153.72	Total del Pasivo y Hacienda Pública/Patrimonio	42,010,682,821.82	40,319,196,153.72

**INFORME ANALÍTICO DE LA DEUDA PÚBLICA Y OTROS PASIVOS
 DEL 1o. DE ENERO AL 31 DE DICIEMBRE DE 2022**

 Fecha: Página 1 de 1
14/02/2023
LDF-2

Denominación de la Deuda Pública y Otros Pasivos	Saldo al 31 de diciembre de 2021	Disposiciones del Período	Amortizaciones del Período	Revaluaciones, Reclasificaciones y Otros Ajustes	Saldo Final del Período	Pago de Intereses del Período	Pago de Comisiones y demás costos asociados durante el Período
Deuda Pública	0.00	0.00	0.00	0.00	0.00	0.00	0.00
Corto Plazo	0.00	0.00	0.00	0.00	0.00	0.00	0.00
Instituciones de Crédito							
Títulos y Valores							
Arrendamientos Financieros							
Largo Plazo	0.00	0.00	0.00	0.00	0.00		
Instituciones de Crédito							
Títulos y Valores							
Arrendamientos Financieros							
Otros Pasivos	3,970,922,042.43				3,850,374,336.37		
Total de la Deuda Pública y Otros Pasivos	3,970,922,042.43	0.00	0.00	0.00	3,850,374,336.37	0.00	0.00
Deuda Contingente (Informativo)							
Valor de Instrumentos Bono Cupón Cero (Informativo)							
Instrumento Bono Cupón Cero 1, Banobras							
Instrumento Bono Cupón Cero 2, Banobras							

Obligaciones a Corto Plazo	Monto Contratado	Plazo Pactado	Tasa de Interés	Comisiones y Costos Relacionados	Tasa Efectiva
Obligaciones a Corto Plazo (Informativo)					

SISTEMA CONTABLE 2022
INFORME ANALÍTICO DE OBLIGACIONES DIFERENTES DE FINANCIAMIENTOS
DEL 1o. DE ENERO AL 31 DE DICIEMBRE DE 2022

Fecha:

DENOMINACIÓN DE LAS OBLIGACIONES DIFERENTES DE FINANCIAMIENTO	FECHA DEL CONTRATO	FECHA DE INICIO DE OPERACIÓN DEL PROYECTO	FECHA DE VENCIMIENTO	MONTO DE LA INVERSIÓN PACTADO	PLAZO PACTADO	MONTO PROMEDIO MENSUAL DEL PAGO DE LA CONTRAPRESTACIÓN	MONTO PROMEDIO MENSUAL DEL PAGO DE LA CONTRAPRESTACIÓN CORRESPONDIENTE AL PAGO DE INVERSIÓN	MONTO PAGADO DE LA INVERSIÓN AL 31 DE DICIEMBRE DE 2022	MONTO PAGADO DE LA INVERSIÓN ACTUALIZADO AL 31 DE DICIEMBRE DE 2022	SALDO PENDIENTE POR PAGAR DE LA INVERSIÓN AL 31 DE DICIEMBRE DE 2022
---	--------------------	---	----------------------	-------------------------------	---------------	--	---	---	---	--

APP'S

APP 1
APP 2
APP 3
APP XX

Otros instrumentos

Otro instrumento 1
Otro instrumento 2
Otro instrumento 3
Otro instrumento XX

**Total de Obligaciones
Diferentes de Financiamiento**



NO APLICA

SISTEMA CONTABLE 2022

Página 1 de 1

BALANCE PRESUPUESTARIO

Fecha: 14/02/2023

DEL 1o. DE ENERO AL 31 DE DICIEMBRE DE 2022
LDF 4

CONCEPTO	ESTIMADO/APROBADO	DEVENGADO	RECAUDADO/PAGADO
Ingresos Totales	0.00	0.00	0.00
Ingresos de Libre Disposición	0.00	0.00	0.00
Transferencias Federales Etiquetadas	0.00	0.00	0.00
Financiamiento Neto	0.00	0.00	0.00
Egresos Presupuestarios	0.00	0.00	0.00
Gasto No Etiquetado (sin incluir Amortización de la Deuda Pública)	0.00	0.00	0.00
Gasto Etiquetado (sin incluir Amortización de la Deuda Pública)	0.00	0.00	0.00
Remanentes del Ejercicio Anterior		0.00	0.00
Remanentes de Ingresos de Libre Disposición aplicados en el periodo		0.00	0.00
Remanentes de Transferencias Federales Etiquetadas aplicados en el periodo		0.00	0.00
Balance Presupuestario	0.00	0.00	0.00
Balance Presupuestario sin Financiamiento Neto	0.00	0.00	0.00
Balance Presupuestario sin Financiamiento Neto y sin Remanentes del Ejercicio Anterior	0.00	0.00	0.00

CONCEPTO	APROBADO	DEVENGADO	PAGADO
Intereses, Comisiones y Gastos de la Deuda	0.00	0.00	0.00
Intereses, Comisiones y Gastos de la Deuda con Gasto No Etiquetado	0.00	0.00	0.00
Intereses, Comisiones y Gastos de la Deuda con Gasto Etiquetado	0.00	0.00	0.00
Balance Primario	0.00	0.00	0.00

CONCEPTO	ESTIMADO/APROBADO	DEVENGADO	RECAUDADO/PAGADO
Financiamiento	0.00	0.00	0.00
Financiamiento con Fuente de Pago de Ingresos de Libre Disposición	0.00	0.00	0.00
Financiamiento con Fuente de Pago de Transferencias Federales Etiquetadas	0.00	0.00	0.00
Amortización de la Deuda	0.00	0.00	0.00
Amortización de la Deuda Pública con Gasto No Etiquetado	0.00	0.00	0.00
Amortización de la Deuda Pública con Gasto Etiquetado	0.00	0.00	0.00
Financiamiento Neto	0.00	0.00	0.00

CONCEPTO	ESTIMADO/APROBADO	DEVENGADO	RECAUDADO/PAGADO
Ingresos de Libre Disposición	0.00	0.00	0.00
Financiamiento Neto con Fuente de Pago de Ingresos de Libre Disposición	0.00	0.00	0.00
Financiamiento con Fuente de Pago de Ingresos de Libre Disposición	0.00	0.00	0.00
Amortización de la Deuda Pública con Gasto No Etiquetado	0.00	0.00	0.00
Gasto No Etiquetado (sin incluir amortización de la Deuda Pública)	0.00	0.00	0.00
Remanentes de Ingresos de Libre Disposición aplicados en el periodo		0.00	0.00
Balance Presupuestario de Recursos Disponibles	0.00	0.00	0.00
Balance Presupuestario de Recursos Disponibles sin Financiamiento Neto	0.00	0.00	0.00

CONCEPTO	ESTIMADO/APROBADO	DEVENGADO	RECAUDADO/PAGADO
Transferencias Federales Etiquetadas	0.00	0.00	0.00
Financiamiento Neto con fuente de Pago de Transferencias Federales Etiquetadas	0.00	0.00	0.00
Financiamiento con Fuente de Pago de Transferencias Federales Etiquetadas	0.00	0.00	0.00
Amortización de la Deuda Pública con Gasto Etiquetado	0.00	0.00	0.00
Gasto Etiquetado (sin incluir Amortización de la Deuda Pública)	0.00	0.00	0.00
Remanentes de Transferencias Federales Etiquetadas aplicados en el periodo		0.00	0.00
Balance Presupuestario de Recursos Etiquetados	0.00	0.00	0.00
Balance Presupuestario de Recursos Etiquetados sin Financiamiento Neto	0.00	0.00	0.00

NO APLICA

RUBRO DE INGRESOS	INGRESO					DIFERENCIA
	ESTIMADO	AMPLIACIONES Y REDUCCIONES	MODIFICADO	DEVENGADO	RECAUDADO	
Ingresos de Libre Disposición						
Impuestos	0.00	0.00	0.00	0.00	0.00	0.00
Cuotas y Aportaciones de Seguridad Social	0.00	0.00	0.00	0.00	0.00	0.00
Contribuciones de Mejoras	0.00	0.00	0.00	0.00	0.00	0.00
Derechos	0.00	0.00	0.00	0.00	0.00	0.00
Productos	0.00	0.00	0.00	0.00	0.00	0.00
Aprovechamientos	0.00	0.00	0.00	0.00	0.00	0.00
Ingresos por Venta de Bienes y Prestación de Servicios	0.00	0.00	0.00	0.00	0.00	0.00
Participaciones	0.00	0.00	0.00	0.00	0.00	0.00
Fondo General de Participaciones	0.00	0.00	0.00	0.00	0.00	0.00
Fondo de Fomento Municipal	0.00	0.00	0.00	0.00	0.00	0.00
Fondo de Fiscalización y Recaudación	0.00	0.00	0.00	0.00	0.00	0.00
Fondo de Compensación	0.00	0.00	0.00	0.00	0.00	0.00
Fondo de Extracción de Hidrocarburos	0.00	0.00	0.00	0.00	0.00	0.00
Impuesto Especial Sobre Producción y Servicios	0.00	0.00	0.00	0.00	0.00	0.00
0.136% de la Recaudación Federal Participable	0.00	0.00	0.00	0.00	0.00	0.00
3.17% Sobre Extracción de Petróleo	0.00	0.00	0.00	0.00	0.00	0.00
Gasolinas y Diésel	0.00	0.00	0.00	0.00	0.00	0.00
Fondo del Impuesto Sobre la Renta	0.00	0.00	0.00	0.00	0.00	0.00
Fondo de Estabilización de los Ingresos de las Entidades Federativas	0.00	0.00	0.00	0.00	0.00	0.00
Incentivos Derivados de la Colaboración Fiscal	0.00	0.00	0.00	0.00	0.00	0.00
Tenencia o Uso de Vehículos	0.00	0.00	0.00	0.00	0.00	0.00
Fondo de Compensación ISAN	0.00	0.00	0.00	0.00	0.00	0.00
Impuesto Sobre Automóviles Nuevos	0.00	0.00	0.00	0.00	0.00	0.00
Fondo de Compensación de Repecos-Intermedios	0.00	0.00	0.00	0.00	0.00	0.00
Otros Incentivos Económicos	0.00	0.00	0.00	0.00	0.00	0.00
Transferencias y Asignaciones	0.00	0.00	0.00	0.00	0.00	0.00
Convenios	0.00	0.00	0.00	0.00	0.00	0.00
Otros Convenios y Subsidios	0.00	0.00	0.00	0.00	0.00	0.00
Otros Ingresos de Libre Disposición	0.00	0.00	0.00	0.00	0.00	0.00
Participaciones en Ingresos Locales	0.00	0.00	0.00	0.00	0.00	0.00
Otros Ingresos de Libre Disposición	0.00	0.00	0.00	0.00	0.00	0.00
Total Ingresos de Libre Disposición	0.00	0.00	0.00	0.00	0.00	
Ingresos Excedentes de Ingresos de Libre Disposición						0.00
Transferencias Federales Etiquetadas						
Aportaciones	0.00	0.00	0.00	0.00	0.00	0.00
Fondo de Aportaciones para la Nómina Educativa y Gasto Operativo	0.00	0.00	0.00	0.00	0.00	0.00
Fondo de Aportaciones para los Servicios de Salud	0.00	0.00	0.00	0.00	0.00	0.00
Fondo de Aportaciones para la Infraestructura Social	0.00	0.00	0.00	0.00	0.00	0.00
Fondo de Aportaciones para el Fortalecimiento de los Municipios y de las Demarcaciones Territoriales del Distrito	0.00	0.00	0.00	0.00	0.00	0.00
Federal	0.00	0.00	0.00	0.00	0.00	0.00
Fondo de Aportaciones Múltiples	0.00	0.00	0.00	0.00	0.00	0.00
Fondo de Aportaciones para la Educación Tecnológica y de Adultos	0.00	0.00	0.00	0.00	0.00	0.00
Fondo de Aportaciones para la Seguridad Pública de los Estados y del Distrito Federal	0.00	0.00	0.00	0.00	0.00	0.00
Fondo de Aportaciones para el Fortalecimiento de las Entidades Federativas	0.00	0.00	0.00	0.00	0.00	0.00
Convenios	0.00	0.00	0.00	0.00	0.00	0.00
Convenios de Protección Social en Salud	0.00	0.00	0.00	0.00	0.00	0.00
Convenios de Descentralización	0.00	0.00	0.00	0.00	0.00	0.00
Convenios de Reasignación	0.00	0.00	0.00	0.00	0.00	0.00
Otros Convenios y Subsidios	0.00	0.00	0.00	0.00	0.00	0.00
Fondos Distintos de Aportaciones	0.00	0.00	0.00	0.00	0.00	0.00
Fondo para Entidades Federativas y Municipios Productores de Hidrocarburos	0.00	0.00	0.00	0.00	0.00	0.00
Fondo Minero	0.00	0.00	0.00	0.00	0.00	0.00
Transferencias, Asignaciones, Subsidios y Subvenciones, y Pensiones y Jubilaciones	0.00	0.00	0.00	0.00	0.00	0.00
Otras Transferencias Federales Etiquetadas	0.00	0.00	0.00	0.00	0.00	0.00
Total de Transferencias Federales Etiquetadas	0.00	0.00	0.00	0.00	0.00	0.00
Ingresos Derivados de Financiamientos	0.00	0.00	0.00	0.00	0.00	0.00
Ingresos Derivados de Financiamientos	0.00	0.00	0.00	0.00	0.00	0.00
Total de Ingresos	0.00	0.00	0.00	0.00	0.00	0.00
Datos Informativos						
Ingresos Derivados de Financiamientos con Fuente de Pago de Ingresos de Libre Disposición	0.00	0.00	0.00	0.00	0.00	0.00
Ingresos Derivados de Financiamientos con Fuente de Pago de Transferencias Federales Etiquetadas	0.00	0.00	0.00	0.00	0.00	0.00
Ingresos Derivados de Financiamientos	0.00	0.00	0.00	0.00	0.00	0.00

NO APLICA

NOMBRE DEL ENTE PUBLICO : Secretaría de Obras Públicas
Estado Analítico del Ejercicio del Presupuesto de Egresos Detallado – LDF 6a.
Clasificación por Objeto del Gasto (Capítulo y Concepto)

Del 1 de Enero al 31 de diciembre de 2022

(PESOS)

Concepto	Egresos					Subejercicio
	Aprobado	Ampliaciones / Reducciones	Modificado	Devengado	Pagado	
b5) Productos Químicos, Farmacéuticos y de Laboratorio.	0.00	0.00	0.00	0.00	0.00	0.00
b6) Combustibles, Lubricantes y Aditivos.	0.00	8,943,042.72	8,943,042.72	8,943,042.72	8,943,042.72	0.00
b7) Vestuario, Blancos, Prendas de Protección y Artículos Deportivos.	0.00	0.00	0.00	0.00	0.00	0.00
b8) Materiales y Suministros para Seguridad.	0.00	0.00	0.00	0.00	0.00	0.00
b9) Herramientas, Refacciones y Accesorios Menores.	0.00	0.00	0.00	0.00	0.00	0.00
C. Servicios Generales.	0.00	0.00	0.00	0.00	0.00	0.00
c1) Servicios Básicos.	0.00	0.00	0.00	0.00	0.00	0.00
c2) Servicios de Arrendamiento.	0.00	0.00	0.00	0.00	0.00	0.00
c3) Servicios Profesionales, Científicos, Técnicos y Otros Servicios.	0.00	0.00	0.00	0.00	0.00	0.00
c4) Servicios Financieros, Bancarios y Comerciales.	0.00	0.00	0.00	0.00	0.00	0.00
c5) Servicios de Instalación, Reparación, Mantenimiento y Conservación.	0.00	0.00	0.00	0.00	0.00	0.00
c6) Servicios de Comunicación Social y Publicidad.	0.00	0.00	0.00	0.00	0.00	0.00
c7) Servicios de Traslado y Viáticos.	0.00	0.00	0.00	0.00	0.00	0.00
c8) Servicios Oficiales.	0.00	0.00	0.00	0.00	0.00	0.00
c9) Otros Servicios Generales.	0.00	0.00	0.00	0.00	0.00	0.00
D. Transferencias, Asignaciones, Subsidios y Otras Ayudas.	0.00	0.00	0.00	0.00	0.00	0.00
d1) Transferencias Internas y Asignaciones al Sector Público.	0.00	0.00	0.00	0.00	0.00	0.00
d2) Transferencias al Resto del Sector Público.	0.00	0.00	0.00	0.00	0.00	0.00
d3) Subsidios y Subvenciones.	0.00	0.00	0.00	0.00	0.00	0.00
d4) Ayudas Sociales.	0.00	0.00	0.00	0.00	0.00	0.00
d5) Pensiones y Jubilaciones.	0.00	0.00	0.00	0.00	0.00	0.00
d6) Transferencias a Fideicomisos, Mandatos y Otros Análogos.	0.00	0.00	0.00	0.00	0.00	0.00
d7) Transferencias a la Seguridad Social	0.00	0.00	0.00	0.00	0.00	0.00
d8) Donativos	0.00	0.00	0.00	0.00	0.00	0.00
d9) Transferencias al Exterior.	0.00	0.00	0.00	0.00	0.00	0.00
E. Bienes Muebles, Inmuebles e Intangibles.	0.00	0.00	0.00	0.00	0.00	0.00
e1) Mobiliario y Equipo de Administración.	0.00	0.00	0.00	0.00	0.00	0.00
e2) Mobiliario y Equipo Educativo y Recreativo.	0.00	0.00	0.00	0.00	0.00	0.00
e3) Equipo e Instrumental Médico y de Laboratorio.	0.00	0.00	0.00	0.00	0.00	0.00
e4) Vehículos y Equipo de Transporte.	0.00	0.00	0.00	0.00	0.00	0.00
e5) Equipo de Defensa y Seguridad.	0.00	0.00	0.00	0.00	0.00	0.00
e6) Maquinaria, Otros Equipos y Herramientas.	0.00	0.00	0.00	0.00	0.00	0.00
e7) Activos Biológicos.	0.00	0.00	0.00	0.00	0.00	0.00
e8) Bienes Inmuebles.	0.00	0.00	0.00	0.00	0.00	0.00
e9) Activos Intangibles.	0.00	0.00	0.00	0.00	0.00	0.00
F. Inversión Pública.	1,799,330,379.10	20,501,455.91	1,819,831,835.01	1,805,526,581.86	1,481,112,861.19	14,305,253.15
f1) Obra Pública en Bienes de Dominio Público.	1,619,068,519.88	82,358,333.38	1,701,426,853.26	1,700,228,970.05	1,399,503,298.02	1,197,883.21
f2) Obra Pública en Bienes Propios.	180,261,859.22	-61,856,877.47	118,404,981.75	105,297,611.81	81,609,563.17	13,107,369.94
f3) Proyectos Productivos y Acciones de Fomento	0.00	0.00	0.00	0.00	0.00	0.00
G. Inversiones Financieras y Otras Provisiones.	0.00	0.00	0.00	0.00	0.00	0.00
g1) Inversiones para el Fomento de Actividades Productivas	0.00	0.00	0.00	0.00	0.00	0.00
g2) Acciones y Participaciones de Capital	0.00	0.00	0.00	0.00	0.00	0.00
g3) Compra de Títulos y Valores	0.00	0.00	0.00	0.00	0.00	0.00
g4) Concesión de Préstamos.	0.00	0.00	0.00	0.00	0.00	0.00
g5) Inversiones en Fideicomisos, Mandatos y Otros Análogos.	0.00	0.00	0.00	0.00	0.00	0.00
Fideicomiso de Desastres Naturales (informativo)						
g6) Otras Inversiones Financieras	0.00	0.00	0.00	0.00	0.00	0.00
g7) Provisiones para Contingencias y Otras Erogaciones Especiales.	0.00	0.00	0.00	0.00	0.00	0.00
H. Participaciones y Aportaciones.	0.00	0.00	0.00	0.00	0.00	0.00
h1) Participaciones.	0.00	0.00	0.00	0.00	0.00	0.00
h2) Aportaciones.	0.00	0.00	0.00	0.00	0.00	0.00
h3) Convenios.	0.00	0.00	0.00	0.00	0.00	0.00
I. Deuda Pública.	0.00	0.00	0.00	0.00	0.00	0.00
i1) Amortización de la Deuda Pública.	0.00	0.00	0.00	0.00	0.00	0.00
i2) Intereses de la Deuda Pública.	0.00	0.00	0.00	0.00	0.00	0.00
i3) Comisiones de la Deuda Pública.	0.00	0.00	0.00	0.00	0.00	0.00
i4) Gastos de la Deuda Pública.	0.00	0.00	0.00	0.00	0.00	0.00
i5) Costo por Coberturas.	0.00	0.00	0.00	0.00	0.00	0.00
i6) Apoyos Financieros.	0.00	0.00	0.00	0.00	0.00	0.00
i7) Adeudos de Ejercicios Fiscales Anteriores (ADEFAS).	0.00	0.00	0.00	0.00	0.00	0.00
III. Total de Egresos	2,034,061,103.36	144,847,388.41	2,178,908,491.77	2,163,332,304.62	1,799,747,103.58	15,576,187.15

NOMBRE DEL ENTE PÚBLICO : Secretaría de Obras Públicas
Estado Analítico del Ejercicio del Presupuesto de Egresos Detallado – LDF 6b.

Clasificación Administrativa

Del 1 de Enero al 31 de diciembre de 2022
(PESOS)

Concepto	Egresos					Subejercicio
	Aprobado	Ampliaciones / Reducciones	Modificado	Devengado	Pagado	
I. Gasto No Etiquetado	234,730,724.26	115,402,889.78	350,133,614.04	348,862,680.04	309,691,199.67	1,270,934.00
Secretaría de Obras Públicas	234,730,724.26	115,402,889.78	350,133,614.04	348,862,680.04	309,691,199.67	1,270,934.00
II. Gasto Etiquetado	1,799,330,379.10	29,444,498.63	1,828,774,877.73	1,814,469,624.58	1,490,055,903.91	14,305,253.15
Secretaría de Obras Públicas	1,799,330,379.10	29,444,498.63	1,828,774,877.73	1,814,469,624.58	1,490,055,903.91	14,305,253.15
III. Total de Egresos	2,034,061,103.36	144,847,388.41	2,178,908,491.77	2,163,332,304.62	1,799,747,103.58	15,576,187.15

NOMBRE DEL ENTE PÚBLICO : Secretaría de Obras Públicas

Estado Analítico del Ejercicio del Presupuesto de Egresos Detallado – LDF 6c.

Clasificación Funcional (Finalidad y Función)

Del 1 de Enero al 31 de diciembre de 2022

(PESOS)

Concepto	Egresos					Subejercicio
	Aprobado	Ampliaciones / Reducciones	Modificado	Devengado	Pagado	
I. Gasto No Etiquetado	234,730,724.26	115,402,889.78	350,133,614.04	348,862,680.04	309,691,199.67	1,270,934.00
A. Gobierno	0.00	0.00	0.00	0.00	0.00	0.00
a1) Legislación	0.00	0.00	0.00	0.00	0.00	0.00
a2) Justicia	0.00	0.00	0.00	0.00	0.00	0.00
a3) Coordinación de la Política de Gobierno	0.00	0.00	0.00	0.00	0.00	0.00
a4) Relaciones Exteriores	0.00	0.00	0.00	0.00	0.00	0.00
a5) Asuntos Financieros y Hacendarios	0.00	0.00	0.00	0.00	0.00	0.00
a6) Seguridad Nacional	0.00	0.00	0.00	0.00	0.00	0.00
a7) Asuntos de Orden Público y de Seguridad Interior	0.00	0.00	0.00	0.00	0.00	0.00
a8) Otros Servicios Generales	0.00	0.00	0.00	0.00	0.00	0.00
B. Desarrollo Social	234,730,724.26	92,402,889.78	327,133,614.04	325,862,680.04	286,691,199.67	1,270,934.00
b1) Protección Ambiental	0.00	0.00	0.00	0.00	0.00	0.00
b2) Vivienda y Servicios a la Comunidad	234,730,724.26	81,266,736.10	315,997,460.36	314,726,657.71	278,501,197.87	1,270,802.65
b3) Salud	0.00	5,500,000.00	5,500,000.00	5,500,000.00	2,750,000.01	0.00
b4) Recreación, Cultura y Otras Manifestaciones Sociales	0.00	5,598,984.62	5,598,984.62	5,598,984.62	5,402,964.08	0.00
b5) Educación	0.00	0.00	0.00	0.00	0.00	0.00
b6) Protección Social	0.00	37,169.06	37,169.06	37,037.71	37,037.71	131.35
b7) Otros Asuntos Sociales	0.00	0.00	0.00	0.00	0.00	0.00
C. Desarrollo Económico	0.00	23,000,000.00	23,000,000.00	23,000,000.00	23,000,000.00	0.00
c1) Asuntos Económicos, Comerciales y Laborales en General	0.00	0.00	0.00	0.00	0.00	0.00
c2) Agropecuaria, Silvicultura, Pesca y Caza	0.00	0.00	0.00	0.00	0.00	0.00
c3) Combustibles y Energía	0.00	0.00	0.00	0.00	0.00	0.00
c4) Minería, Manufacturas y Construcción	0.00	0.00	0.00	0.00	0.00	0.00
c5) Transporte	0.00	23,000,000.00	23,000,000.00	23,000,000.00	23,000,000.00	0.00
c6) Comunicaciones	0.00	0.00	0.00	0.00	0.00	0.00
c7) Turismo	0.00	0.00	0.00	0.00	0.00	0.00
c8) Ciencia, Tecnología e Innovación	0.00	0.00	0.00	0.00	0.00	0.00
c9) Otras Industrias y Otros Asuntos Económicos	0.00	0.00	0.00	0.00	0.00	0.00
D. Otras no Clasificadas en Funciones Anteriores	0.00	0.00	0.00	0.00	0.00	0.00
d1) Transac. de la Deuda Pública/Costo Financiero de la Deuda	0.00	0.00	0.00	0.00	0.00	0.00
d2) Transf., Part. y Aport. entre Diferentes Niv. y Ord. de Gob.	0.00	0.00	0.00	0.00	0.00	0.00
d3) Saneamiento del Sistema Financiero	0.00	0.00	0.00	0.00	0.00	0.00
d4) Adeudos de Ejercicios Fiscales Anteriores	0.00	0.00	0.00	0.00	0.00	0.00
II. Gasto Etiquetado	1,799,330,379.10	29,444,498.63	1,828,774,877.73	1,814,469,624.58	1,490,055,903.91	14,305,253.15
A. Gobierno	0.00	0.00	0.00	0.00	0.00	0.00
a1) Legislación	0.00	0.00	0.00	0.00	0.00	0.00
a2) Justicia	0.00	0.00	0.00	0.00	0.00	0.00
a3) Coordinación de la Política de Gobierno	0.00	0.00	0.00	0.00	0.00	0.00
a4) Relaciones Exteriores	0.00	0.00	0.00	0.00	0.00	0.00
a5) Asuntos Financieros y Hacendarios	0.00	0.00	0.00	0.00	0.00	0.00
a6) Seguridad Nacional	0.00	0.00	0.00	0.00	0.00	0.00
a7) Asuntos de Orden Público y de Seguridad Interior	0.00	0.00	0.00	0.00	0.00	0.00
a8) Otros Servicios Generales	0.00	0.00	0.00	0.00	0.00	0.00
B. Desarrollo Social	1,529,575,489.11	-60,120,031.24	1,469,455,457.87	1,456,094,590.66	1,186,890,966.21	13,360,867.21
b1) Protección Ambiental	0.00	9,265,753.60	9,265,753.60	9,265,753.60	8,744,694.51	0.00
b2) Vivienda y Servicios a la Comunidad	1,127,014,289.25	-115,050,239.24	1,011,964,050.01	1,011,719,109.74	826,477,018.60	244,940.27
b3) Salud	0.00	0.00	0.00	0.00	0.00	0.00
b4) Recreación, Cultura y Otras Manifestaciones Sociales	396,652,767.44	30,422,453.90	427,075,221.34	413,959,294.40	335,365,215.83	13,115,926.94
b5) Educación	0.00	0.00	0.00	0.00	0.00	0.00
b6) Protección Social	5,908,432.42	15,242,000.50	21,150,432.92	21,150,432.92	16,304,037.27	0.00
b7) Otros Asuntos Sociales	0.00	0.00	0.00	0.00	0.00	0.00
C. Desarrollo Económico	269,754,889.99	89,564,529.87	359,319,419.86	358,375,033.92	303,164,937.70	944,385.94
c1) Asuntos Económicos, Comerciales y Laborales en General	118,678,649.53	-54,260,382.04	64,418,267.49	64,418,267.49	49,444,470.43	0.00
c2) Agropecuaria, Silvicultura, Pesca y Caza	0.00	0.00	0.00	0.00	0.00	0.00
c3) Combustibles y Energía	151,076,240.46	143,824,911.91	294,901,152.37	293,956,766.43	253,720,467.27	944,385.94
c4) Minería, Manufacturas y Construcción	0.00	0.00	0.00	0.00	0.00	0.00
c5) Transporte	0.00	0.00	0.00	0.00	0.00	0.00
c6) Comunicaciones	0.00	0.00	0.00	0.00	0.00	0.00
c7) Turismo	0.00	0.00	0.00	0.00	0.00	0.00
c8) Ciencia, Tecnología e Innovación	0.00	0.00	0.00	0.00	0.00	0.00
c9) Otras Industrias y Otros Asuntos Económicos	0.00	0.00	0.00	0.00	0.00	0.00
D. Otras no Clasificadas en Funciones Anteriores	0.00	0.00	0.00	0.00	0.00	0.00
d1) Transac. de la Deuda Pública/Costo Financiero de la Deuda	0.00	0.00	0.00	0.00	0.00	0.00
d2) Transf., Part. y Aport. entre Diferentes Niv. y Ord. de Gob.	0.00	0.00	0.00	0.00	0.00	0.00
d3) Saneamiento del Sistema Financiero	0.00	0.00	0.00	0.00	0.00	0.00
d4) Adeudos de Ejercicios Fiscales Anteriores	0.00	0.00	0.00	0.00	0.00	0.00
III. Total de Egresos	2,034,061,103.36	144,847,388.41	2,178,908,491.77	2,163,332,304.62	1,799,747,103.58	15,576,187.15

NOMBRE DEL ENTE PÚBLICO : Secretaría de Obras Públicas
Estado Analítico del Ejercicio del Presupuesto de Egresos Detallado – LDF 6d.
Clasificación de Servicios Personales por Categoría
Del 1 de Enero al 31 de diciembre de 2022
(PESOS)

Concepto	Egresos					Subejercicio
	Aprobado	Ampliaciones / Reducciones	Modificado	Devengado	Pagado	
I. Gasto No Etiquetado	163,379,482.24	3,374,841.20	166,754,323.44	165,671,710.81	163,561,451.53	1,082,612.63
A. Personal Administrativo y de Servicio Público	163,379,482.24	3,374,841.20	166,754,323.44	165,671,710.81	163,561,451.53	1,082,612.63
B. Magisterio	0.00	0.00	0.00	0.00	0.00	0.00
C. Servicios de Salud	0.00	0.00	0.00	0.00	0.00	0.00
c1) Personal Administrativo	0.00	0.00	0.00	0.00	0.00	0.00
c2) Personal Médico, Paramédico y Afín	0.00	0.00	0.00	0.00	0.00	0.00
D. Seguridad Pública	0.00	0.00	0.00	0.00	0.00	0.00
E. Gastos Asociados a la Implementación de Nuevas Leyes Federales o Reformas a las mismas	0.00	0.00	0.00	0.00	0.00	0.00
e1) Nombre del Programa o Ley 1	0.00	0.00	0.00	0.00	0.00	0.00
F. Sentencias Laborales Definitivas	0.00	0.00	0.00	0.00	0.00	0.00
II. Gasto Etiquetado	0.00	0.00	0.00	0.00	0.00	0.00
A. Personal Administrativo y de Servicio Público	0.00	0.00	0.00	0.00	0.00	0.00
B. Magisterio	0.00	0.00	0.00	0.00	0.00	0.00
C. Servicios de Salud	0.00	0.00	0.00	0.00	0.00	0.00
c1) Personal Administrativo	0.00	0.00	0.00	0.00	0.00	0.00
c2) Personal Médico, Paramédico y Afín	0.00	0.00	0.00	0.00	0.00	0.00
D. Seguridad Pública	0.00	0.00	0.00	0.00	0.00	0.00
E. Gastos Asociados a la Implementación de Nuevas Leyes Federales o Reformas a las mismas	0.00	0.00	0.00	0.00	0.00	0.00
e1) Nombre del Programa o Ley 1	0.00	0.00	0.00	0.00	0.00	0.00
F. Sentencias Laborales Definitivas	0.00	0.00	0.00	0.00	0.00	0.00
III. Total del Gasto en Servicios Personales	163,379,482.24	3,374,841.20	166,754,323.44	165,671,710.81	163,561,451.53	1,082,612.63

SISTEMA CONTABLE 2022
RELACIÓN DE BIENES MUEBLES QUE COMPONEN SU PATRIMONIO
Cuenta Pública al 31 de diciembre de 2022

Página 1 de 50

Hora: 03:11:41p. m.

Fecha: 14/02/2023

Código	Descripción del Bien	Valor en Libros
1241	Mobiliario y Equipo de Administración	39,830,205.82
1241 1111A111X001000 0004	251- 01 Librero Piso Alto 1.90 Mts Inv. 2510005001035	1,150.00
1241 1111A111X001001 0010	258- ESCRITORIO SEMI EJECUTIVO DE 2 GAV. MCA. OFIK	2,205.56
1241 1111A111X001001 0014	258- MESA BRETTFORD B-P42, MCA OFIK, FACTURA NO. 08146	2,153.84
1241 1111A111X001001 0015	258- MESA JUNTA 2.40, L/EMPRESARIAL OFIK, FACTURA NO. 08146	5,164.68
1241 1111A111X001001 0016	258- ESCRITORIO 1.20 METALICO, NOVA OFIK, FACTURA NO. 8139	1,980.32
1241 1111A111X001001 0017	258- ESCRITORIO 1.20 METALICO,NOVA OFIK FACTURA NO.8139 Inv. 2580005000645	1,730.00
1241 1111A111X001001 0018	258- ESCRITORIO 1.20 METALICO,NOVA OFIK FACTURA NO.8139 Inv. 2580005000722	1,730.00
1241 1111A111X001001 0020	258- ESCRITORIO 1.20 METALICO,NOVA OFIK FACTURA NO.8139 Inv. 2580005000728	1,730.00
1241 1111A111X001001 0021	258- ESCRITORIO 1.20 METALICO,NOVA OFIK FACTURA NO.8139 Inv. 2580005000731	1,730.00
1241 1111A111X001001 0022	258- ESCRITORIO 1.20 METALICO,NOVA OFIK FACTURA NO.8139 Inv. 2580005000724	1,730.00
1241 1111A111X001001 0023	258- ESCRITORIO 1.20 METALICO,NOVA OFIK FACTURA NO.8139 Inv. 2580005000726	1,730.00
1241 1111A111X001001 0026	258- ESCRITORIO 1.20 METALICO, NOVA OFIK, FACTURA NO. 8139	1,980.13
1241 1111A111X001001 0029	258- ESCRITORIO 1.20 METALICO, NOVA OFIK, FACTURA NO. 8139	1,980.13
1241 1111A111X001001 0030	258- ESCRITORIO 1.20 METALICO, NOVA OFIK, FACTURA NO. 8139	1,980.13
1241 1111A111X001001 0031	258- ESCRITORIO 1.20 METALICO, NOVA OFIK, FACTURA NO. 8139	1,980.13
1241 1111A111X001001 0032	258- ESCRITORIO 1.20 METALICO, NOVA OFIK, FACTURA NO. 8139	1,980.13
1241 1111A111X001001 0035	258- ESCRITORIO 1.20 METALICO, NOVA OFIK, FACTURA NO. 8139	1,980.13
1241 1111A111X001001 0036	258- ESCRITORIO 1.20 METALICO, NOVA OFIK, FACTURA NO. 8139	1,980.14
1241 1111A111X001001 0076	258- ESCRITORIO METALICO SEMI EJECUTIVO Fact. 08718 Mca. OFIX Inv. 2580005000840	3,850.00
1241 1111A111X001001 0077	258- 6 ESCRITORIO METALICO SEMI EJECUTIVO C/PEDESTAL FACTURA NO. 08718 MCA. OFIX	13,137.60
1241 1111A111X001001 0078	258- 6 SILLONES EJECUTIVOS GIRATORIOS C/RESPALDO ALTO. FACTURA NO. 08718 MCA. OFIX	19,941.00
1241 1111A111X001001 0079	258- 6 SILLONES EJECUTIVOS TAPIZ EN PLIANA FACTURA NO. 08718 MCA. OFIX	9,480.60
1241 1111A111X001001 0083	258- MESA REDONDA EMPRESARIAL FACTURA NO. 08718 MCA. OFIX	2,939.40
1241 1111A111X001001 0092	IMIP- 6 ESCRITORIO GRAPA DIRECTIVO C/2 PEDESTALES	14,414.10
1241 1111A111X001001 0093	IMIP- 2 ESCRITORIOS ESTUDIANTIL CRISA MAPLE	2,998.00
1241 1111A111X001001 0094	IMIP- 2 ESCRITORIOS ESTUDIANTILES CRISA MAPLE \$1,499.00 C/U	2,998.00
1241 1111A111X001001 0096	IMIP- 1 JUEGO DE SOFA Marca SOLA, COLOR NEGRO Inv. 2060205000062	2,900.00
1241 1111A111X001001 0097	IMIP- 6 LIBREROS DE COPETE P/CREDENZA 1.60 X .83 X 0.40	11,040.00
1241 1111A111X001001 0098	IMIP- CREDENZA DIRECTOR TIPO ITALIANA 1.70 X 0.40 X 0.75 Inv. 2060205000063	6,500.00
1241 1111A111X001001 0099	IMIP- 13 ESCRITORIOS SEMI EJECUTIVOS DE MADERA 1.60 X 0.70 X 0.70	18,367.80
1241 1111A111X001001 0100	IMIP- 3 ESCRITORIOS SECRETARIAL DE MADERA 1.40 X 0.70 X 0.75	2,983.10
1241 1111A111X001001 0101	IMIP- 2 MESAS DE TRABAJO CON CUBIERTA 2.44 X 0.90 X 0.75	4,289.50
1241 1111A111X001001 0104	IMIP- MESA DE JUNTA TIPO OVAL Mod. 8009 Mca. NAPOLES Inv. 2060205000321	5,000.00

SISTEMA CONTABLE 2022
RELACIÓN DE BIENES MUEBLES QUE COMPONEN SU PATRIMONIO
Cuenta Pública al 31 de diciembre de 2022

Página 2 de 50

Hora: 03:11:41p. m.

Fecha: 14/02/2023

Código	Descripción del Bien	Valor en Libros
1241 1111A111X001001 0105	IMIP- CREDENZA DIRECTOR TIPO ITALIANA 1.70 X 0.40 X 0.75 Inv. 2060205000064	6,500.00
1241 1111A111X001001 0106	IMIP- CREDENZA DIRECTOR TIPO ITALIANA 1.70 X 0.40 X 0.75 Inv. 2060205000065	6,500.00
1241 1111A111X001001 0107	IMIP- CREDENZA DIRECTOR TIPO ITALIANA 1.70 X 0.40 X 0.75 Inv. 2060205000066	6,500.00
1241 1111A111X001001 0108	IMIP- CREDENZA DIRECTOR TIPO ITALIANA 1.70 X 0.40 X 0.75 Inv. 2060205000067	6,500.00
1241 1111A111X001001 0109	IMIP- CREDENZA DIRECTOR TIPO ITALIANA 1.70 X 0.40 X 0.75 Inv. 2060205000068	6,500.00
1241 1111A111X001002 0003	214- Archivero Vertical de 3 gavetas s./marca s./modelo, s./serie No. de inventario 261470B	2,093.00
1241 1111A111X001002 0004	214- Escritorio Ejecutivo s./marca s./modelo, s./serie No. de inventario 261464B	2,657.65
1241 1111A111X001002 0005	214- Escritorio Secretarial s./marca s./modelo, s./serie No. de inventario 261465B	2,906.45
1241 1111A111X001002 0006	214- Escritorio secretarial s./marca s./modelo, s./serie No. de inventario 261466B	2,906.45
1241 1111A111X001002 0007	214- Sillon ejecutivo giratorio s./marca s./modelo, s./serie No. de inventario 261467B	1,631.85
1241 1111A111X001002 0010	258- ARCHIVERO 3 GAV. METAL FACTURA NO.09216	1,757.20
1241 1111A111X001002 0013	258- ESCRITORIO 2 GAV. Mca. OFIK FACT. NO. 10246 Inv. 2580005000962	3,850.00
1241 1111A111X001002 0014	258- ESCRITORIO 2 GAV. Mca. OFIK FACT. NO. 10246 Inv. 2580005000963	3,849.99
1241 1111A111X001002 0015	258- LATERAL GAV. IZQ. OFIK FACTURA NO.10246	2,875.00
1241 1111A111X001002 0016	258- LATERAL GAV. DER. MCA. OFIK FACTURA NO.10246	2,875.00
1241 1111A111X001002 0017	258- LATERAL GAV. DER. MCA. OFIK FACTURA NO.10246	2,875.00
1241 1111A111X001003 0022	258- SILLON EJECUTIVO MCA.KUKULCAN FACTURA NO.7053	2,832.45
1241 1111A111X001003 0024	258- 2 ESCRITORIO SEMIEJECUTIVO C/4 GAV. INTEG. Y C/CAJON.MED.1.52X75X74CMS FAC11868	5,042.89
1241 1111A111X001003 0025	258- ESCRITORIO SECRETARIAL METALICO,2 GAV. INTEG.CAP.30KG 1.20X75X74CMS FAC.11868	3,835.39
1241 1111A111X001003 0028	258- 10 ESTACION DE TRABAJO MOVIL DE 36.2 DE ALTO-39 DE ANCHO28.5-FACTURA NO.11868	15,636.20
1241 1111A111X001003 0029	258- EST. DE TRABAJO MOVIL MOD.119XP,MCA.OFIK	14,185.40
1241 1111A111X001003 0030	258- SILLON OPERATIVO MOD.10170-C/DESCANSABRAZOSMCA.OFIK	5,430.58
1241 1111A111X001003 0031	258- ESCRITORIO METALICO DE 1.20X75X75CMS,MCA GEBESA,C/2GAV.FACT.7249.	2,489.75
1241 1111A111X001003 0032	258- ESCRITORIO METALICO DE 1.20X75X75,SECRETARIAL,MCA. GEBESA C/2 GAV. FACT.7249	2,489.75
1241 1111A111X001003 0033	258- ESCRITORIO METALICO DE 1.20X75X75 SECRETARIAL,MCA GEBESA C/2 GAV.FACTURA NO.7249	2,489.75
1241 1111A111X001003 0036	258- SILLON SEMIEJECUTIVO MCA.KUKULKAN,MOD.OPER.FACTURA NO.7249	1,554.96
1241 1111A111X001004 0015	214- 1 Mesa de trabajo, marca eur, modelo s.n., No. inv. 309478B	2,380.12
1241 1111A111X001004 0016	214- 1 Mesa de trabajo, marca eur, modelo s.n., No. inv. 309479B	2,380.12
1241 1111A111X001004 0017	214- 1 Mesa de trabajo, marca eur, modelo s.n., No. inv. 309480B	2,380.12
1241 1111A111X001004 0019	214- 1 Mesa de trabajo, marca eur, modelo s.n., No. inv. 309482B	2,380.12
1241 1111A111X001004 0020	214 - 1 Mesa de trabajo, marca eur, modelo s.n., No. inv. 309483B Inv. 2060005002470	1,119.00
1241 1111A111X001004 0021	214- 1 Mesa de trabajo, marca eur, modelo s.n., No. inv. 309484B Inv. 2060005002471	1,119.00

SISTEMA CONTABLE 2022
RELACIÓN DE BIENES MUEBLES QUE COMPONEN SU PATRIMONIO
Cuenta Pública al 31 de diciembre de 2022

Página 3 de 50

Hora: 03:11:41p. m.

Fecha: 14/02/2023

Código	Descripción del Bien	Valor en Libros
1241 1111A111X001004 0023	214- 1 Sofa de 2 y 3 plazas, s. marca , modelo s.n., No. inv. 309512B, 309513B	14,344.00
1241 1111A111X001004 0036	214- 1 Modulo, S/Marca, S/Modelo, S/Serie, No. inventario 319836B Inv. 2060005002701	1,400.00
1241 1111A111X001004 0052	258- 10 ESCRITORIOS SECRETARIAL EN MALAMINA-FACTURA NO.4658	23,927.96
1241 1111A111X001005 0009	214- 1 Mesa de Centro F-095 Kasa Mia Muebles e Interiorismo, S. A.	6,300.00
1241 1111A111X001005 0026	258- 2 MESAS DE JUNTAS COLOR VINO S/F 139.	15,301.85
1241 1111A111X001005 0032	258- ESCRITORIO EJEC. METALICO C/4 GAV. FACTURA NO.1253.	2,475.00
1241 1111A111X001005 0034	258- ARCHIVERO METALICO C/3-GAV. FACTURA NO.1253.	1,870.00
1241 1111A111X001005 0035	258- MESA DE JUNTA MCA. OFIK-FACTURA NO.14514	8,013.98
1241 1111A111X001005 0041	258- 2 SOFAS DE 3 PLAZAS Mca. OFIK FACTURA No. 14510	4,542.50
1241 1111A111X001005 0043	258- MESA DE JUNTAS Mca. OFIK Fact. 14510 Inv. 2580005001839	5,000.00
1241 1111A111X001005 0044	258- MESA DE JUNTAS Mca. OFIK Fact. 14510 Inv. 2580005001840	5,000.00
1241 1111A111X001005 0045	258- 6 MODULOS L-MCA. ITALIANA FACTURA NO.14510.	12,650.00
1241 1111A111X001005 0047	258- 10 MODULOS DE COMPUTO MCA. ITALIA-FACTURA NO.14511.	17,710.00
1241 1111A111X001005 0048	258- BANCA DE 3 PLAZAS Mca. OFIK Fact. 14511 Inv. 2580005001873	1,800.00
1241 1111A111X001005 0049	258- MODULO DE COMPUTO Mca. ITALIA FACTURA No. 14512	2,530.00
1241 1111A111X001005 0050	258- 30 ESCRITORIOS Mca. ITALIA FACTURA No. 14512	52,325.00
1241 1111A111X001005 0052	258- 12 ESCRITORIOS MCA. OFIK-FACTURA NO.14512.	24,150.00
1241 1111A111X001005 0054	258- 9 CONJUNTOS EJEC. MCA. OFIK-FACTURA NO. 14513	40,710.00
1241 1111A111X001005 0056	258- 3 MODULOS DE COMPUTO MCA. ITALIA-FACTURA NO.14514.	7,590.00
1241 1111A111X001005 0059	258- SILLO EJEC. R/ALTO PIEL NEGRO FACT. M14357	2,208.59
1241 1111A111X001005 0063	258- 3 CONJUNTO EJEC PENINSULAR ALISTA CYBER MCA. OK.,FACTURA NO.14708-OFIK.	28,117.50
1241 1111A111X001005 0066	258- 3 CONJUNTO EJEC. PENINSULAR MCA. OFIK FACTURA NO.14763.	18,745.00
1241 1111A111X001005 0067	258- VITRINA C/CANCELERIA DE ALUMINIO DE 1.20 Mts Inv. 2580005001758	1,749.00
1241 1111A111X001005 0072	258- COLCHON NEPTUNO INDIVIDUAL FACT. 338788	2,398.00
1241 1111A111X001005 0073	258- MESA LATERAL ALIA FACT. 75592 CE	3,150.00
1241 1111A111X001005 0074	258- MESA LATERAL ALIA FACT. 75592 CE	3,150.00
1241 1111A111X001005 0083	258- MODULO DE COMPUTO MOD.120.FACTURA NO.14554 OFIK.	3,419.51
1241 1111A111X001005 0084	258- 2 ISLA DE TRABAJO MOD.110 COLOR NEGRO.FACTURA NO.14554-OFIK	6,293.38
1241 1111A111X001005 0085	258- LIBRERO FORTE FACT. NO. 14554 Mca. OFIK Inv. 2580005002217	1,000.00
1241 1111A111X001005 0087	258- 4 ARCHIVERO DE ITALIA FACTURA NO.14554.OFIK	8,556.00
1241 1111A111X001006 0011	214- Sillón Giratorio Tipo Ejecutivo color café piel Inv. 2060006000055	1,280.00
1241 1111A111X001006 0033	258- 2 ESCRITORIOS METALICOS MARCA OFIMAGEN FACT. 1293 DE CULTURA DEL AGUA/06	4,895.37
1241 1111A111X001006 0040	IMIP- 1 LIBRERO A BASE DE 5 ENTREPAÑOS Y UNA DIVISION DE MADERA DE MEDIDAS 1.80 X 2.35 X .35	5,290.00
1241 1111A111X001006 0041	IMIP- 1 LIBRERO DE BASE DE 5 ENTREPAÑOS Y 6 PUERTAS DE REJILLA DE MEDIDAS 3.05 X 2.35 X .35 CM	10,120.00
1241 1111A111X001006 0042	IMIP- 1 LIBRERO A BASE DE 5 ENTREPAÑOS EN MADERA Y TRIPLAY DE PINO	1,667.50
1241 1111A111X001006 0043	IMIP- 1 LIBRERO DE MADERA	28,348.65
1241 1111A111X001007 0001	254- 02 Sillones de piel mod. L-500P color negro linea luxu \$ 1727.16 c/u	3,454.32

SISTEMA CONTABLE 2022
RELACIÓN DE BIENES MUEBLES QUE COMPONEN SU PATRIMONIO
Cuenta Pública al 31 de diciembre de 2022

Página 4 de 50

Hora: 03:11:41p. m.

Fecha: 14/02/2023

Código	Descripción del Bien	Valor en Libros
1241 1111A111X001007 0003	214- Silla Ejec. de Piel Negra, No. Inv. 214000700005, F-408-E-000-106461	1,280.00
1241 1111A111X001007 0005	214- 01 Mueble para Centro de Cómputo Camden County,Office Depot de México, S.A. de C.V.	1,749.00
1241 1111A111X001007 0010	214- 01 Organizador para Credenza Arena,F-408-D-000022515,No.Inv.2140007000029,	1,899.00
1241 1111A111X001007 0014	214- 01 Sillon 2 Plazas, Madera Mod.Milan/Sp.,Mca. Albar,F-42850,Inv.2140007000035	2,723.09
1241 1111A111X001007 0017	214- Juego de Sala 1,2 y 3 Plazas Estructura de Madera	12,406.20
1241 1111A111X001007 0035	IMIP- 3 ARCHIVEROS DE MADERA	6,966.33
1241 1111A111X001008 0087	CONJUNTO EJECUTIVO PENINSULAR(ESCRITORIO, PUENTE EJECUTIVO, CREDENZA C/PEDESTAL, 2 GAVETAS PAPELERAS Y 1 ARCHIVADOR Y LIBRERO S/CREDENZA)MARCA GEBESA, COLOR ROYAL/PLATINUM	9,998.68
1241 1111A111X001012 0002	02 Sillas Piel Café Ejec Giratoria F-POSA-26,618,126 y 242 INV. 2270012000320 y 2270012000321	6,398.00
1241 1111A111X001018 0001	Transferencia de Bienes a Caminos	(1,664,177.71)
1241 1111A111X001097 0001	258- SILLON EJEC. TAPIZ EN TELA CROMADA C/RODAJA,FACTURA NO.0286-INV.148375-B	1,045.66
1241 1111A111X001097 0002	258- MESA DE TRABAJO DE 1.22X44X75,FACTURA NO.0344-INV.097748-B	1,185.80
1241 1111A111X001097 0012	258- SILLON EJEC. C/RODAJAS INV.096762-B	1,045.66
1241 1111A111X001097 0028	258- ENTREPAÑOS METALICOS FACTURA NO.0279.	3,723.30
1241 1111A111X001097 0032	258- ENTREPAÑO METALICO DE 91 X 30,MCA. REMINGTON	1,503.19
1241 1111A111X001098 0002	251- 05 Escritorios Secretariales	3,246.29
1241 1111A111X001098 0003	251- 07 Escritorios Secretariales	5,589.00
1241 1111A111X001098 0004	251- 07 Escritorios Ejecutivos C/4 Gav.	11,970.35
1241 1111A111X001098 0006	251- 07 Sillones Giratorios con Rodajas	10,729.50
1241 1111A111X001098 0014	251- Credenza C/4 Gav. Con 2 Puertas Inv. 2510005000028	6,500.00
1241 1111A111X001098 0015	251- 02 Sillones Ejecutivo Fijo de Piel Mod 9043	11,488.50
1241 1111A111X001098 0026	251- 02 Escritorios Secretariales	2,270.94
1241 1111A111X001098 0029	251- 01 Escritorios Secretariales C/2 Gav	1,712.12
1241 1111A111X001098 0030	251- Escritorio Secretarial Inv. 2510005000098	1,730.00
1241 1111A111X001098 0031	251- 01 Escritorio Secretarial	1,216.59
1241 1111A111X001098 0033	251- Escritorio Ejecutivo c/4 Gav. Inv. 2510005000057	3,850.00
1241 1111A111X001098 0035	251- 03 Archiveros C/4 Gav.	793.50
1241 1111A111X001098 0040	251- 04 Sillones Ejecutivos Giratorios C/Rodajas \$1,585.86 C/U	6,343.38
1241 1111A111X001098 0042	251- 01 Sillon Ejecutivo Giratorio C/Rodajas	1,488.10
1241 1111A111X001098 0046	251- 02 Escritorios C/2 Gav	3,528.20
1241 1111A111X001099 0010	251- Juego Sala 3 Pzas Mod.104 Danubio Piel Negra	6,543.50
1241 1111A111X001099 0011	251- 02 Escritorios Secretarias C/2 Gavetas Mca Ofik	1,780.45
1241 1111A111X001099 0013	251- Archivero C/4 Gavetas Inv. 2510005001009	4,374.00
1241 11174711Z001000 0001	254- PLOTTERS GRAPHICADOR MCA. HP	122,876.35
1241 11174711Z001001 0001	258- ARCHIVERO 3 GAVETAS METALICO MCA.NOVA FACTURA NO.8435	2,108.64
1241 11174711Z001001 0002	258- ESCRITORIO METALICO MCA.NOVA OFIK FACTURA NO.8472	1,864.15
1241 11174711Z001002 0002	254- 10 ESCRITORIO MET. MCA.OFIK , 2 GAV. \$1,633.35 C/U	16,333.50
1241 11174711Z001002 0006	254- 02 MESAS TIPO U MCA. EUROESPACIO \$17,595.00 C/U	35,190.00
1241 11174711Z001002 0007	254- JUEGO DE SALA MOD.PISA, MARCA DEVANE	6,509.00

SISTEMA CONTABLE 2022
RELACIÓN DE BIENES MUEBLES QUE COMPONEN SU PATRIMONIO
Cuenta Pública al 31 de diciembre de 2022

Página 5 de 50

Hora: 03:11:41p. m.

Fecha: 14/02/2023

Código	Descripción del Bien	Valor en Libros
1241 11174711Z001002 0016	258- ARCHIVERO DE 4 GAV.METALICO MOD.ARC4GGLO,FACTURA NO.6990	4,388.14
1241 11174711Z001002 0017	258- ESCRITORIO METALICO NOVA OFIK,FACTURA NO.9699	1,434.45
1241 11174711Z001002 0018	258- ARCHIVERO DE 4 GAV.METALICO GLOVAL,FACTURA NO.9704	2,553.00
1241 11174711Z001002 0019	258- ARCHIVERO DE 4GAV.METALICO GLOVAL,FACTURA NO.9704.	2,553.00
1241 11174711Z001002 0020	258- ARCHIVERO METALICO L/NOVA OFIK,FACTURA NO.9700	2,446.89
1241 11174711Z001002 0021	258- ARCHIVERO METALICO L/NOVA OFIK FACTURA NO.9700	2,446.89
1241 11174711Z001002 0022	258- ANAQUELES METALICOS DESARMABLES	5,048.45
1241 11174711Z001003 0004	258- ESTANTES METALICOS	2,265.50
1241 11174711Z001003 0005	258- ESCRITORIO METALICO SECRET. C/CUBIERTA FORRO DE PLASTICO	1,564.00
1241 1117AY11Y001009 0001	1241 / 211 Sria de Hacienda / 01 Reloj checador Ronald Jack Mod TP-30 Serie: 9501663	4,949.01
1241 1117AY11Y001009 0002	1241 / 211 Sria de Hacienda / 02 Cajas Fuertes Mca Stronger Mod Car-90	11,770.09
1241 1117AY11Y001009 0003	1241 / 211 Sria de Hacienda / 01 Refrigerador de 7 pies Mca IEM Mod IS04 Fact 0811	2,500.00
1241 1181A111X001004 0007	IMIP- 1 LIBRERO 4 X 2.35 PINO TRIPLAY DE 6 MM	6,785.00
1241 1181A111X001004 0009	IMIP- 1 LIBRERO DE 1.52 X 2.35 PINO TRIPLAY DE 6 MM	2,530.00
1241 1181A111X001009 0010	1241 / 211 Sria de Hacienda / 01 Jgo Mod Ejecutivo Mca Roal Formato por Mesa/porta teclado/credenza/librero Fact 1264	9,073.50
1241 1181A111X001009 0011	1241 / 211 Sria de Hacienda / 04 Jgos Ejecutivos Mod Mca Roal Formato por mesa/cubierta recta/archivero/porta teclado Fact 1264	14,444.00
1241 1181A111X001009 0012	1241 / 211 Sria de Hacienda / 11 Escritorios Secretariales Metálicos Mca Gebesa 2 Gavetas Fact 1264	22,899.25
1241 1181A111X001009 0016	1241 / 211 Sria de Hacienda / 03 Archiveros 4 Gavetas Metálico T/oficio Mca. Gebesa	5,094.80
1241 1181A111X001009 0038	1241 / 211 Sria de Hacienda / 03 Centros Modulares Analista Semiejecutivo Mca Ofimagen Fact 1954	8,076.45
1241 1181A111X001009 0041	1241 / 211 Sria de Hacienda / 02 Mesas de Trabajo Rectangular 120x120xh 75 cms Fact 2040	4,234.30
1241 1181A111X001009 0044	1241 / 211 Sria de Hacienda / 03 Credenzas Heavy 25mm Mca Kukulkan Fact 2040	6,223.80
1241 12153357W012016 0002	14 PZAS CREDENZA DE 180X50X75 CM QUE CONSTA DE 1 CUB EN 28 MM 4 SOP 3 ENTREPAÑOS 1 RESP 4 PTAS Y 1 UNA BASE EN 16 MM F.251 A \$ 10,038.06	140,532.84
1241 12153357W012016 0003	66 PZAS MODULO EJEC DE 180X180X75 QUE CONSTA DE : 1 CUB EN 28 MM 1 CUB 4 ENTREPAÑOS 2 RESP 4 SOPORTES 2 FRENTES 1 FALDON Y PEDESTAL (1P+1A) EN 16 MM BASE METALICA F.251A \$ 13,480.27	889,697.64
1241 12153357W012016 0004	8 PZAS MESA DE JUNTAS OVAL BASE RECTANGULAR DE 200X100X75 CM QUE CONSTA DE 1 CUB Y 2 SOPORTES EN 28 MM 1 FALDON EN 16 MM \$ 6,281.24	50,249.90
1241 12153357W012016 0005	50 PZAS LIBRERO CON PTAS DE 83X35X180 CM QUE CONSTA DE: 2 SOP EN 28 MM 5 ENTREPAÑOS 1 RESP Y 2 PTAS EN 16 MM. F.251 A \$ 6,695.61	334,780.64
1241 12153357W012016 0006	216 PZAS EXT. PARA MODULAR DE 140X60X75 CM QUE CONSTA DE 1 CUB EN 28 MM 1 FALDON EN 16 MM 1 BASE METALICA F.251 A \$ 4,879.84	1,054,045.79
1241 12153357W012016 0007	108 PZAS CREDENZAS PARA MODULAR DE 160X50X64 CM QUE CONSTA DE 1 CUB 5 SOPORTES 4 RESP 4 ENTREPAÑOS Y 4 FRENTES EN 16 MM F.251 A \$ 9,556.80	1,032,134.31
1241 12153357W012016 0008	18 PZAS MODULO PARA 1 USUARIOS DE 120X60X120 QUE CONSTA DE: 1 CUB EN 28 MM 3 MAMPARAS Y 1 PEDESTAL (1A+1P) EN 16MM F. 251 A \$ 9,215.14	165,872.60

SISTEMA CONTABLE 2022
RELACIÓN DE BIENES MUEBLES QUE COMPONEN SU PATRIMONIO
Cuenta Pública al 31 de diciembre de 2022

Página 6 de 50

Hora: 03:11:41p. m.

Fecha: 14/02/2023

Código	Descripción del Bien	Valor en Libros
1241 12153357W012016 0009	2 PZAS ESCRITORIO DE 200X90X75 QUE CONSTA DE 1 CUB EN 28 MM 1 FALDON Y 1 PEDESTAL (1P+1A) EN 16 MM BASE METALICA F.251 A \$ 12,368.65	24,737.30
1241 12153357W012016 0010	2 PZAS LIBRERO ALTO IZQUIERDO SIN CUBIERTA CON PUERTAS DE 80X34X178 CM QUE CONSTA DE : 3 SOPORTES 1 RESP 6 ENTREPAÑOS 2 PTAS Y 1 ZOCLO EN 16 MM F.251 A \$ 6,335.47	12,670.94
1241 12153357W012016 0011	2 PZAS LIBRERO ALTO DERECHO SIN CUBIERTA CON PUERTAS DE 80X34X178 CM QUE CONSTA DE: 3 SOPORTES 1 RESPALDO 6 ENTREPAÑOS 2 PTAS Y 1 ZOCLO EN 16 MM F.251 A \$ 6,440.20	12,880.41
1241 12153357W012016 0012	2 PZAS LIBRERO ALTO ABIERTO SIN CUBIERTA DE 80X34X178 QUE CONSTA DE: 2 SOPORTES 1 RESPALDO 5 ENTREPAÑOS Y 1 EN 16 MM ZOCLO F.251 A \$ 4,820.61	9,641.22
1241 12153357W012016 0013	2 PZAS CUBIERTA ENCIMERA DE 240X35X1.6 CM QUE CONSTA DE: 1 CUBIERTA EN 16 MM F. 251 A \$ 1,415.28	2,830.56
1241 12153357W012016 0014	19 PZAS LIBRERO ABIERTO DE 83X35X180 CM QUE CONSTA DE: 2 SOPORTES EN 28 MM 5 ENTREPAÑOS 1 PEINAZO Y 1 RESPALDO EN 16 MM F. 251 A \$ 5,945.90	112,972.19
1241 12153357W012016 0015	8 PZAS ARCHILEFORT GIRATORIO DE 5 NIVELES DE 129X112X182 CON 4 NIVELES TAMAÑO CARA Y 1 NIVEL TAMAÑO OFICIO CON CAP DE HASTA 120 LEFORS CONSTA DE: 1 CUB 1 BASE EN 28 MM 2 SOP 2 RESP 20 DIVISORES Y 1 PTA EN 16 MM F.251 A \$ 18,483.15	147,865.20
1241 12153357W012016 0016	8 PZAS ARCHIVERO VERTICAL DE 4 GAVETAS DE 49.5X60X126 CM QUE CONSTA DE: 1CUB 2 SOPORTES EN 28 MM 4 FRENTEROS 1 RESP EN 16 MM F. 251 A \$ 7,674.37	61,395.00
1241 12153357W012016 0017	4 PZAS RECEPCION CURVE DE 229X86X107 CM QUE CONSTA DE 1 FRENTE CURVO DE 12 MM AL FRENTE CON ALUMINIO Y 2 DETALLES EN PVC DE 32 MM Y DETRAS COLOR BASICO 2 SOP PRINCIPALES ERGONOMICOS 1 CUB DE TRAB 1 REFUERZO INF 1 CUB SUP Y 2 SOP INT EN 28 MM F.251 a \$ 26,348.65	105,394.58
1241 12153357W012016 0018	1 PZA RECEPCION ERGONOMICA EN "L" DE 200X200X107 CM QUE CONSTA DE 1 FRENTE CURVO DE 15 MM Y 2 RECTOS CON ALUMINIO Y 2 DETALLES EN PVC DE 32 MM DETRAS COLOR BASICO 4 SOP PRINCIPALES ERGONOMICOS 3 CUB TRAB 3 REF INF 3 CUB SUP Y 3 SOP INT EN 28 MM F. 251 A \$ 39,396.64	39,396.64
1241 12153357W012016 0019	10 PZAS MODULO PARA 4 USUARIOS DE 240X120X120 QUE CONSTA DE : 1 CUB EN 28 MM 8 SOPORTES 4 RESPALDOS 2 CUBIERTAS 4 ENTREPAÑOS 3 MAMPARAS ERGONOMICAS 8 FRENTEROS Y 4 PEDESTALES (1A+1P) EN 16 MM F. 251 A \$ 24,782.24	247,822.40
1241 12153357W012016 0020	1 PZA CONJUNTO PRESIDENTE CON CUB DE CRISTAL DE 240X200X225X180 QUE CONSTA DE:1 CUB ERGONOMICA Y 2 ENTREPAÑOS EN 28 MM 6 SOPORTES 13 ENTREPAÑOS 3 RESP 4 PTAS 1 FALDON 1 CUB ENCIMERA Y 2 PEDESTALES (1P+1A) EN 16 MM 1 CUB Y 2 PARES DE PTAS DE CRISTAL CLARO ESMERILADO DE 6 MM F.251 A \$ 47,623.74	47,623.74
1241 12153357W012016 0021	1 PZA 1 CUB 1 BASE Y 4 SOP EN 28 MM 1 CUB DE CRISTAL CLARO ESMERILADO EN 6 MM F. 251 A \$ 4,061.75	4,061.75
1241 12153357W012016 0022	3 PZAS GABINETE BAJO SIN CUBIERTA CON PUERTAS DE CRISTAL DE 80X34X72 CM QUE CONSTA DE 2 SOPORTES 2 ENTREPAÑOS 1 RESPALDO Y 1 ZOCLO EN 16 MM 1 PAR DE PTAS DE CRISTAL CLARO ESMERILADO DE 6 MM F.251 A \$ 5,835.41	17,506.24
1241 12153357W012016 0023	1 PZA CUBIERTA ENCIMERA PARA GABINETE CON CUBIERTA DE CRISTAL DE 240X35X2.8 CM QUE CONSTA DE: 1 CUB EN 28 MM 1 CUB DE CRISTAL CLARO ESMERILADO DE 6 MM F.251 A \$ 4,914.28	4,914.28
1241 12153357W012016 0024	8 PZAS MESA DE 140X55X75 PARA FORMAR MESA DE JUNTAS QUE CONSTA DE: 1 CUB Y 2 SOP EN 28 MM 1 FALDON EN 16 MM 1 CUB DE CRISTAL CLARO ESMERILADO TEMPLADO DE 6 MM F. 251 A \$ 6,369.93	50,959.45

SISTEMA CONTABLE 2022
RELACIÓN DE BIENES MUEBLES QUE COMPONEN SU PATRIMONIO
Cuenta Pública al 31 de diciembre de 2022

Página 7 de 50

Hora: 03:11:41p. m.

Fecha: 14/02/2023

Código	Descripción del Bien	Valor en Libros
1241 12153357W012016 0025	4 PZAS MESA ESQUINERA PARA UNION DE 78X55X75 QUE CONSTA DE 1 CUB Y 2 SOP EN 28 MM 1 CUB DE CRISTAL TEMPLADO CLARO ESMERILADO DE 6 MM F. 251 A \$ 4,114.97	16,459.89
1241 12153357W012016 0026	220 PZAS SILLA DE VISITA BASICA EN TELA CON ESTRUCTURA METALICA F.251 A \$ 1,023.31	225,127.23
1241 12153357W012016 0027	52 PZAS SILLON SEMI EJECUTIVO RESPALDO MEDIO EN TELA CON PISTON NEUMATICO PARA CONTROL DE ALTURA Y RECLINADO BASE DE ESTRELLA CON 5 PUNTOS CON RODAJAS F. 251 A \$ 2,902.98	150,955.02
1241 12153357W012016 0028	10 PZAS ASIENTOS CROMADOS 4P F.251 A \$ 11,264.24	112,642.38
1241 12153357W012016 0029	16 PZAS SILLON EJECUTIVO RESPALDO ALTO EN TELA CON PISTON NEUMATICO PARA CONTROL DE ALTURA Y RECLINADO BASE DE ESTRELLA CON 5 PTOS CON RODAJAS F.251 A \$ 3,003.74	48,059.82
1241 12153357W012016 0030	1 PZA SILLON EJECUTIVO RESPALDO ALTO EN PIEL CON PISTON NEUMATICO PARA CONTROL DE ALTURA Y RECLINADO BASE DE ESTRELLA Y BRAZOS CROMADOS CON 5 PUNTOS CON RODAJAS F. 251 A \$ 8,854.22	8,854.22
1241 12153357W012016 0031	2 PZAS SILLON DE VISITA EJECUTIVO RESPALDO MEDIO EN PIEL CON BASE DE TRINEO EN TUBULAR CROMADO F.251 A \$ 4,306.18	8,612.35
1241 12153357W012016 0032	2 PZAS SOFA ERGONOMICO DE 1 PLAZA ACOJINADO Y TAPIZADO EN RENA/PIEL F. 251 A \$ 14,114.07	28,228.14
1241 12153357W012016 0033	1 PZA SOFA ERGONOMICO DE 2 PLAZAS ACOJINADO Y TAPIZADO EN RENA/PIEL F.251 A \$ 17,875.52	17,875.53
1241 12153357W012016 0034	6 PZAS SOFA ERGONOMICA DE 3 PLAZAS ACOJINADO Y TAPIZADO EN TELA F. 251 A \$ 20,348.35	122,090.09
1241 12153357W012016 0035	285 PZAS SILLA SECRETARIAL EN TELA CON PISTON NEUMATICO PARA CONTROL DE ALTURA CON BRAZOS EN POLIPROPILENO Y REGULACION DE ALTURA DE RESPALDO F. 251 \$ 1,983.60	565,326.00
1241 12153357W012016 0036	70 PZAS ASIENTOS CROMADOS 4P F-A1420 \$11,316.45	792,151.47
1241 12153357W012016 0037	48 PZAS SILLA DE VISITA BASICA EN TELA CON ESTRUCTURA METALICA F-A1420 \$1,117.76	53,652.70
1241 12153357W012016 0038	12 PZAS SILLA CON PALETA ASIENTO-RESPALDO F-A1420 \$1,346.17	16,154.02
1241 12153357W012016 0039	1 PZA ESCRITORIO DE 120X60X75 F-A1420 \$8,028.87	16,057.76
1241 12153357W012016 0040	16 PZAS CESTO PARA BASURA DE 30X20X30 F-A1420 \$696.77	11,148.25
1241 12153357W012016 0041	2 PZAS SOFA ERGONOMICO DE 3 PLAZAS ACOJINADO Y TAPIZADO F-A1420 \$19,529.60	39,059.20
1241 12153357W012016 0042	1 PZA ARCHIVERO VERTICAL DE 4 GAVETAS DE 49.5X60X126 F-A1420 \$7,841.47	7,841.47
1241 12153357W012016 0043	1 PZA MODULO EJECUTIVO DE 180X180X75 CM F-A1420 \$13,478.79	13,478.79
1241 12153357W012016 0044	1 PZA CREDENZA DE 150X50X75 CM QUE CONSTA DE 1 CUBIERTA EN 28MM 1 BASE 4 SOPORTES F-A1420 \$8,144.82	8,144.82
1241 12153357W012016 0045	9 PZAS SILLA SECRETARIAL EN TELA CON PISTON NEUMATICO F-A1420 \$1,851.36	16,662.24
1241 12153357W012016 0046	11 PZAS SILLA TIPO CAJERO CON RESPALDO MEDIO BASE DE POLIPROPILENO F-A1420 \$4,576.46	50,341.01
1241 12153357W012016 0047	2 PZAS MODULO EJECUTIVO 140X140X75 CM F-A1420 \$11,112.36	22,224.72
1241 12153357W012016 0048	12 PZA SILLON SEMI EJECUTIVO RESPALDO MEDIO EN TELA CON PISTON F-A1420 \$3,230.44	38,765.25
1241 12153357W012016 0049	2 PZA CREDENZA DE 180X50X75 CM F-A1420 \$10,141.35	20,282.69
1241 12153357W012016 0050	4 PZAS MODULO EJECUTIVO DE 160X160X75CM F-A1420 \$11,875.05	47,500.19
1241 12153357W012016 0051	1 PZA MESA DE CENTRO DE 100X50X50 CM F-A1420 \$2,887.99	2,887.99
1241 12153357W012016 0052	2 PZA ESCRITORIO DE 140X60X75 CM F-A1420 \$8,396.98	16,793.97

SISTEMA CONTABLE 2022
RELACIÓN DE BIENES MUEBLES QUE COMPONEN SU PATRIMONIO
Cuenta Pública al 31 de diciembre de 2022

Página 8 de 50

Hora: 03:11:41p. m.

Fecha: 14/02/2023

Código	Descripción del Bien	Valor en Libros
1241 12153357W012016 0053	1 PZA MESA DE JUNTAS OVAL BASE RECTANGULAR DE 200X100X75 CM F-A1420 \$6,186.00	6,186.00
1241 12153357W012016 0054	44 PZAS SILLA DE VISITA EN POLIPROPILENO CON ESTRUCTURA METALICA F-A1420 \$846.99	37,267.37
1241 12153357W012016 0055	1 PZA MESA DE CONSEJO OVAL BASE RECTANGULAR EN DOS PARTES DE (150/150) 300X120X75 F-A1420 \$9,916.76	9,916.76
1241 12153357W012016 0056	6 PZAS MODULO EJECUTIVO DE 160X160X75 CM F-A1420 \$11,875.02	71,250.15
1241 12153357W012016 0057	11 PZAS MESA PARA RESTAURANTE DE 80X80X75 F-A1420 \$5,478.96	60,268.54
1241 12153357W012016 0058	1 PZA SILLON EJECUTIVO RESPALDO ALTO EN MALLA CON PISTON AUTOMATICO F-A1420 \$2,869.98	2,869.98
1241 12153357W012016 0059	21065 PZAS BUTACA ERGONOMICA ZEUS FABRICADA EN COPOLIMERO F-A1958 \$535.48	11,279,869.35
1241 12153357W012016 0060	64 PZA ASIENTOS CROMADOS 4P F-B426 \$11,316.44	724,252.44
1241 12153357W012016 0061	48 PZAS SILLA DE VISITA BASICA EN TELA CON ESTRUCTURA METALICA F-B426 \$1,117.76	53,652.55
1241 12153357W012016 0062	12 PZA SILLA CON PALETA ASIENTO-RESPALDO F-B426 \$1,346.17	16,154.08
1241 12153357W012016 0064	24 PZA CESTO PARA BASURA DE 30X20X30CM F-B426 \$696.77	16,722.50
1241 12153357W012016 0065	3 PZA SOFA ERGONOMICO DE 3 PLAZAS ACOJINADO Y TAPIZADO EN TELA F-B426 \$19,529.61	58,588.84
1241 12153357W012016 0066	1 PZA ARCHIVERO VERTICAL DE 4 GAVETAS DE 49.5X60X126 CM F-B426 \$7,841.45	7,841.45
1241 12153357W012016 0067	1 PZA MODULO EJECUTIVO DE 180X180X75 CM F-B426 \$13,478.84	13,478.84
1241 12153357W012016 0068	2 PZA CREDENZA DE 150X50X75 CM F-B426 \$8,144.82	16,289.64
1241 12153357W012016 0069	2 PZA SILLA SECRETARIAL EN TELA CON PISTON NEUMATICO F-B426 \$1,851.36	3,702.72
1241 12153357W012016 0070	20 PZA SILLA TIPO CAJERO CON RESPALDO MEDIO F-B426 \$4,576.48	91,529.52
1241 12153357W012016 0071	3 PZA MODULO EJECUTIVO DE 140 X140X75 CM F-B426 \$11,112.36	33,337.08
1241 12153357W012016 0072	20 PZA SILLON SEMI EJECUTIVO RESPALDO MEDIO EN TELA F-B426 \$3,230.43	64,608.68
1241 12153357W012016 0073	2 PZA CREDENZA DE 180X50X75 CM F-B426 \$10,141.34	20,282.68
1241 12153357W012016 0074	9 PZA MODULO EJECUTIVO DE 160X160X75 CM F-B426 \$11,875.03	106,875.31
1241 12153357W012016 0075	1 PZA SILLON EJECUTIVO RESPALDO ALTO EN TELA CON PISTON F-B426 \$3,312.30	3,312.30
1241 12153357W012016 0076	1 PZA SOFA ERGONOMICO DE 2 PLAZAS ACOJINADO Y TAPIZADO EN TELA F-B426 \$17,127.34	17,127.34
1241 12153357W012016 0077	2 PZA MESA DE CENTRO DE 100X50X50 CM F-B426 \$2,888.07	5,776.14
1241 12153357W012016 0078	1 PZA MESA CIRCULAR DE JUNTAS BASE DE CRUZ DE 120 X120X75 CM F-B426 \$4,189.69	4,189.69
1241 12153357W012016 0079	1 PZA ESCRITORIO DE 140X60X75 CM F-B426 \$8,396.99	8,396.98
1241 12153357W012016 0080	1 PZA MESA LATERAL DE 50X50X50 CM F-B426 \$1,993.81	1,993.81
1241 12153357W012016 0081	28 PZA SILLA DE VISITA EN POLIPROLINEO CON ESTRUCTURA METALICA F-B426 \$846.98	23,715.56
1241 12153357W012016 0082	1 PZA SILLON EJECUTIVO RESPALDO ALTO EN MALLA CON PISTON NEUMATICO F-B426 \$2,870.09	2,870.09
1241 12153357W012016 0083	2 PZA MODULO EJECUTIVO DE 140X140X75 CM F-B426 \$11,112.35	22,224.70
1241 12153357W012016 0084	7 PZA MODULO EJECUTIVO DE 160X160X75 CM F-B426 \$11,875.02	83,125.17
1241 12153357W012016 0085	7 PZA MESA PARA RESTAURANTE DE 80X80X75 F-B426 \$5478.96	38,352.74
1241 12153357W012016 0086	200 PZA ASIENTOS CROMADOS 4P F-B1846 \$17,931.57	3,586,314.00
1241 12153357W012016 0087	1 PZA MESA DE CONSEJO OVAL BASE RECTANGULAR F-B1846 \$12,530.23	12,530.23

SISTEMA CONTABLE 2022
RELACIÓN DE BIENES MUEBLES QUE COMPONEN SU PATRIMONIO
Cuenta Pública al 31 de diciembre de 2022

Página 9 de 50

Hora: 03:11:41p. m.

Fecha: 14/02/2023

Código	Descripción del Bien	Valor en Libros
1241 12153357W012016 0088	54 PZA SILLA DE VISITA BASICA EN TELA CON ESTRUCTURA METALICA F-B1846 \$1,023.28	55,257.25
1241 12153357W012016 0089	10 PZA SILLA CON PALETA ASIENTO-RESPALDO F-B1846 \$1,102.00	11,020.00
1241 12153357W012016 0090	1 PZA ESCRITORIO DE 120X60X75 F-B1846 \$8,067.10	8,067.10
1241 12153357W012016 0091	23 PZA CESTO PARA BASURA DE 30X20X30 CM F-B1846 \$493.68	11,354.74
1241 12153357W012016 0092	7 PZA SOFA ERGONOMICO DE 3 PLAZAS ACOJINADO Y TAPIZADO EN TELA F-B1846 \$20,348.35	142,438.46
1241 12153357W012016 0093	30 PZA ARCHIVERO VERTICAL DE 4 GAVETAS DE 49.5X60X126 CM F-B1846 \$7,674.38	230,231.34
1241 12153357W012016 0094	3 PZA MODULO EJECUTIVO DE 180X180X75 F-B1846 \$13,480.26	40,440.79
1241 12153357W012016 0095	3 PZA CREDENZA DE 150X50X75 CM F-B1846 \$8,279.12	24,837.35
1241 12153357W012016 0096	3 PZA SILLA SECRETARIAL EN TELA CON PISTON NEUMATICO F-B1846 \$1,665.60	4,996.79
1241 12153357W012016 0097	19 PZA SILLA TIPO CAJERO RESPALDO BAJO AJUSTE AUTOMATICO F-B1846 \$2,438.43	46,330.18
1241 12153357W012016 0098	15 PZA LIBRERO ABIERTO DE 83X35X180 CM F-B1846 \$5,945.91	89,188.62
1241 12153357W012016 0099	16 PZA MODULO EJECUTIVO DE 140X140X75 F-B1846 \$11,298.33	180,773.26
1241 12153357W012016 0100	16 PZA SILLON SEMI EJECUTIVO RESPALDO MEDIO EN TELA F-B1846 \$2,902.98	46,447.72
1241 12153357W012016 0101	2 PZA ESCRITORIO DE 140X60X75 F-B1846 \$8,275.54	16,551.09
1241 12153357W012016 0102	2 PZA SILLON EJECUTIVO RESPALDO ALTO EN TELA CON PISTON NEUMATICO F-B1846 \$3,003.74	6,007.48
1241 12153357W012016 0103	1 PZA SOFA ERGONOMICO DE 2 PLAZAS ACOJINADO Y TAPIZADO EN TELA F-B1846 \$17,194.69	17,194.69
1241 2111A111X001000 0001	254- 01 ENGARGOLADORA PERTEX M-TPB-21	3,478.75
1241 2111A111X001000 0002	254- 01 GUILLOTINA DE 38X28 CMS. MCA. INGENTO	2,302.30
1241 2111A111X001001 0001	254- 01 ENGARGOLADORA MCA. COMBO	3,762.80
1241 2111A111X001001 0002	IMIP- 2 GUILLOTINAS 30 X 30 MOD. 1132	3,082.00
1241 2111A111X001001 0003	IMIP- 1 ENGARGOLADORA DE ARILLOS METALICOS MOD. COMBO 500 MCA. GBC	3,532.80
1241 2111A111X001001 0004	IMIP- 2 MAQUINAS DE ESCRIBIR MCA. OLIMPIA MOD. CDP-5	7,558.95
1241 2111A111X001001 0005	IMIP- 1 ENGARGOLADORA METALICA MCA. PERFEX MOD. EM-32	5,311.85
1241 2111A111X001001 0007	IMIP- REFRIGERADOR TIPO FRIGOBAR Mca. GENERAL ELECTRIC	3,071.65
1241 2111A111X001001 0008	IMIP- 1 CAJA FUERTE 75 X 50 X 50 CAR-75	4,766.75
1241 2111A111X001003 0001	254- 01 ENGARGOLADORA 1131 MASTER 500	5,955.00
1241 2111A111X001004 0001	214- 1 Engargoladora, Marca GBC, S/Modelo, S/Serie, No. inventario 312487B	3,800.08
1241 2111A111X001005 0001	214- 1 Engargoladora Perf. AWM2003GBC F-60P05020, Ofix, s.a.	3,800.08
1241 2111A111X001005 0002	214- 1 Despachador de agua Mca. Mabe 3 F-17247 Sams Club / Contingencia	2,750.00
1241 2111A111X001005 0003	258- 3 ENFRIADORES Y CALENTADORES DE AGUA MOD.- HC500 FACT. 14161	5,865.00
1241 2111A111X001005 0004	258- MAQUINA ELECT. PORTATIL,MCA. OLIVETTI-FACT. NO.1253	2,420.00
1241 2111A111X001005 0005	258- FRIGOBAR DE 4" CUBICOS MOD. SILVER,MCA. LG.-FACTURA NO.8213-SAN CARALAMPIO	2,800.25
1241 2111A111X001005 0006	258- SENSOR DE HUELLA DACTILAR ARE.U.4000	2,425.06
1241 2111A111X001006 0001	254- 02 EXTRACTOR DE AIRE HXB-400 \$5,124.40 c/u	10,248.80
1241 2111A111X001006 0002	214- 01 Reloj Checador Automatico Electrico S./Fact. 60P09680	3,400.32
1241 2111A111X001006 0003	214- 01 Engargoladora de Arillo Metálico F-B0268 No. Inv. 2140007000008	3,816.08

SISTEMA CONTABLE 2022
RELACIÓN DE BIENES MUEBLES QUE COMPONEN SU PATRIMONIO
Cuenta Pública al 31 de diciembre de 2022

Página 10 de 50

Hora: 03:11:41p. m.

Fecha: 14/02/2023

Código	Descripción del Bien	Valor en Libros
1241 2111A111X001006 0004	214- 01 Engargoladora de Arillo Metálico F-B0268 No. Inv. 2140007000010	3,816.08
1241 2111A111X001006 0006	214- 01 Guillotina S/fact. 60P12377 y 60P12369	2,170.63
1241 2111A111X001006 0008	IMIP- 1 HAND PUNCH 2000 CON CAPACIDAD PARA 512 USUARIOS	16,413.20
1241 2111A111X001007 0001	214- 01 Engargoladora de Arillo Metalico Mod. EM-32M, Mca. Perfex, F-36017	3,852.19
1241 2111A111X001007 0002	214- Refrigerador 10 Pies Color Blanco	4,699.00
1241 2111A111X001007 0003	214- 01 Engargoladora para arillo metalico	3,852.19
1241 2111A111X001008 0001	Engargoladora de arillo metalico (delfin) PERFEX	1,924.45
1241 2111A111X001008 0002	Engargoladora de arillo plastico 210PB PERFEX	2,467.39
1241 2111A111X001008 0003	Engargoladora GBC dual twin 2;1 y 3;1 codigo 6467	7,336.00
1241 2111A111X001009 0001	Z Engargoladora P/arillo metalico Mca-perfex Mod-barracuda Serie-16512	6,857.57
1241 2111A111X001009 0002	Z Frigobar de 4 pies cubicos Marca-GE	4,663.25
1241 2111A111X001009 0003	Z Lector de Huella digital Nitgen Hamster II	2,300.00
1241 2111A111X001009 0004	Z Lector de Huella digital Nitgen Hamster II	2,300.00
1241 2111A111X001009 0005	Z Lector de Huella digital Nitgen Hamster II	2,300.00
1241 2111A111X001009 0006	Z Lector de Huella digital Nitgen Hamster II	2,300.00
1241 2111A111X001009 0007	Z Lector de Huella digital Nitgen Hamster II	2,300.00
1241 2111A111X001009 0008	Z Lector de Huella digital Nitgen Hamster II	2,300.00
1241 2111A111X001009 0009	Z Lector de Huella digital Nitgen Hamster II	2,300.00
1241 2111A111X001009 0010	Z Lector de Huella digital Nitgen Hamster II	2,300.00
1241 2111A111X001009 0011	Z Lector de Huella digital Nitgen Hamster II	2,300.00
1241 2111A111X001009 0012	Z Lector de Huella digital Nitgen Hamster II	2,300.00
1241 2111A111X001009 0013	Z Lector de Huella digital Nitgen Hamster II	2,300.00
1241 2111A111X001009 0014	Z Lector de Huella digital Nitgen Hamster II	2,300.00
1241 2111A111X001009 0015	Z Lector de Huella digital Nitgen Hamster II	2,300.00
1241 2111A111X001009 0016	Z Lector de Huella digital Nitgen Hamster II	2,300.00
1241 2111A111X001009 0017	Z Lector de Huella digital Nitgen Hamster II	2,300.00
1241 2111A111X001009 0018	Z Lector de Huella digital Nitgen Hamster II	2,300.00
1241 2111A111X001010 0001	Z Engargoladora IBIMASTER 500 Met/plast	6,650.98
1241 2111A111X001097 0001	258- PERFORADORA Y ENGARGOLADORA FACTURA NO.1670	1,219.37
1241 2111A111X001097 0002	258- MAQUINA DE ESCRIBIR ELECTRONICA FACTURA NO.0402	3,606.46
1241 2111A111X001097 0003	258- MAQUINA DE ESCRIBIR ELECTRICA FACTURA NO. 0754 SERIE 216935	3,606.46
1241 2111A111X001097 0004	258- RELOJ CHECADOR FACTURA NO.02533 SERIE-398917	1,972.89
1241 2111A111X001097 0005	258- MAQUINA DE ESCRIBIR ELECT. FACTURA NO.2533	1,792.77
1241 2111A111X001097 0006	258- MAQUINA DE ESCRIBIR ELECT. FACTURA NO.2533	1,792.78
1241 2111A111X001097 0007	258- ENGARGOLADORA MCA. COMBO, FACTURA NO. 965	1,879.62
1241 2111A111X001097 0008	258- MAQUINA DE ESCRIBIR MCA. OLYMPIA SERIE 0191972	1,443.11
1241 2111A111X001097 0009	258- MAQUINA DE ESCRIBIR MCA. OLYMPIA SERIE 2531151021	1,443.11
1241 2111A111X001097 0010	258- MAQUINA DE ESCRIBIR MCA. OLYMPIA SERIE 142577	1,443.11
1241 2111A111X001097 0011	258- MAQUINA DE ESCRIBIR MCA. OLYMPIA	1,443.11
1241 2111A111X001097 0012	258- FOTOCOPIADORA MCA. SHARP SERIE 362203022	45,700.00
1241 2111A111X001097 0013	258- FOTOCOPIADORA MCA. SHARP SERIE 3622352	45,700.00
1241 2111A111X001097 0014	258- MAQUINA DE ESCRIBIR ELECT. MCA. OLYMPIA	1,792.77

SISTEMA CONTABLE 2022
RELACIÓN DE BIENES MUEBLES QUE COMPONEN SU PATRIMONIO
Cuenta Pública al 31 de diciembre de 2022

Página 11 de 50

Hora: 03:11:41p. m.

Fecha: 14/02/2023

Código	Descripción del Bien	Valor en Libros
1241 2111A111X001098 0003	251- 02 Enfriadores de Agua Mca Mabe	4,440.00
1241 2111A111X001098 0004	251- 01 Frigobar Mod. Bluepoint	1,773.49
1241 2111A111X001098 0005	251- 01 Frigobar Mod. Ardd5m Across	2,341.61
1241 2111A111X001099 0001	251- 03 Maquinas Elect.Mca. Olympia Mod Confortype	8,633.20
1241 21174711Z001001 0002	258- SUMADORA DE DIGITOS GRANDES FACTURA NO. 355	1,587.00
1241 21174711Z001001 0003	258- SUMADORA DE DIGITOS GRANDES FACTURA NO. 355	1,587.00
1241 21174711Z001001 0004	258- MAQ. ENGARGOLADORA DE ARILLO METALICO FACTURA NO. 10406	4,892.39
1241 21174711Z001001 0005	258- ENMICADORA DOCUSEL MOD. 125 FACTURA NO. 10829	4,371.00
1241 21174711Z001002 0001	254- Caja fuerte Mod. car-125 Mca. strong	8,510.00
1241 21174711Z001002 0002	254- 04 CAJAS FUERTES MCA. ARSTRONG \$5,088.75 C/U	20,355.00
1241 21174711Z001002 0003	254- 02 RELOJ CHECADOR MOD. CET300 MCA. SIASA \$21,740.75	43,481.50
1241 21174711Z001002 0004	254- 20 ENFRIADOR Y CALENT. M-HC-500 PUREZA \$1,776.75 C/U	35,535.00
1241 21174711Z001002 0005	254- CAFETERA MCA. WEST BEND MOD. 33600	1,644.50
1241 21174711Z001002 0006	254- 09 ENGARGOLADORA BW MCA. BOFLEX \$2,185.00 C/U	19,665.00
1241 21174711Z001002 0007	258- FRIGOBAR MCA. ACROOS MOD. SRM-05 FACTURA NO. 6370	2,415.00
1241 21174711Z001003 0001	254- ENGARGOLADORA MCA. ZEBRA 210	2,213.50
1241 21174711Z001003 0002	254- RELOJ CHECADOR DE ASISTENCIA ELECT MOD 150Q14	4,996.08
1241 21174711Z001003 0003	254- RELOJ CHECADOR ELECTRONICO P/CORRESPONDERCIA	7,794.42
1241 21174711Z001003 0006	258- 2 CAJAS FUERTES MCA STRONG, FACTURA NO. 30290	6,213.10
1241 3111A111X001000 0001	CC- COMPUTADORA COLOR COMPAQ PENTIUM III, C/OFIC-2000	17,307.50
1241 3111A111X001000 0002	1-COMPUTADORA HP. MOD. 8651 DE 8.4MB	12,931.75
1241 3111A111X001000 0003	1-COMPUTADORA HP. MOD. 8651 DE 8.4MB	12,931.75
1241 3111A111X001000 0004	COMPUTADORA COMPAQ PRESARIO MOD. 7453 5 GIGAS	7,768.25
1241 3111A111X001000 0005	COMPUTADORA COMPAQ PRESARIO MOD. 7453 S GIGAS	7,768.25
1241 3111A111X001000 0006	1-IMPRESORA HP. DESJET 610C	2,415.00
1241 3111A111X001000 0007	1-IMPRESORA HP. DESJET 610C	2,415.00
1241 3111A111X001000 0008	1-IMPRESORA HP. DESJET 610C	2,415.00
1241 3111A111X001000 0009	1-IMPRESORA HP. DESJET 610C	2,415.00
1241 3111A111X001001 0001	25 COMPUTADORAS MCA. HP \$17,135.00 c/u	428,375.00
1241 3111A111X001001 0002	17 IMPRESORAS Mca. HP \$2,359.64 c/u	33,312.56
1241 3111A111X001001 0003	1 Computadora equipada (bocina, cerebro C.P.U., monitor, teclado, mouse) marca lanix, No. inventario 249192B, 249194B, 249195B, 249196B	10,925.00
1241 3111A111X001001 0005	1 Scanner marca HP, No. inventario 249223B	12,264.18
1241 3111A111X001001 0006	1 Impresora marca HP, No. inventario 249224B	7,168.33
1241 3111A111X001001 0007	1 Impresora marca Epson, No. inventario 249227B	1,653.12
1241 3111A111X001001 0009	Impresora de Inyección de Tinta MP840C	1,567.36
1241 3111A111X001001 0010	06 Impresoras de Inyección de Tinta MP930C	11,040.00
1241 3111A111X001001 0011	30 Computadoras Compaq Pentium III 733 MHZ	391,252.59
1241 3111A111X001001 0012	COMPUTADORA, MONITOR, CPU, TECLADO, SERIE CEAS/COM/001 FACTURA NO. 004-B	46,396.75
1241 3111A111X001001 0014	COMPUTADORA, MONITOR, CPU, TECLADO, SERIE CEAS/COM/003 FACTURA NO. 0004-B	15,611.25
1241 3111A111X001001 0015	COMPUTADORA, MONITOR, CPU, TECLADOS, SERIE CEAS/COMP/0004 FACTURA NO. 004-B	15,611.25

SISTEMA CONTABLE 2022
RELACIÓN DE BIENES MUEBLES QUE COMPONEN SU PATRIMONIO
Cuenta Pública al 31 de diciembre de 2022

Página 12 de 50

Hora: 03:11:41p. m.

Fecha: 14/02/2023

Código	Descripción del Bien	Valor en Libros
1241 3111A111X001001 0016	COMPUTADORA, MONITOR, CPU, TECLADO, Serie CEAS/COMP/005 Fact. 004-B	10,752.50
1241 3111A111X001001 0017	CEAS/COMP/009 IMPRESORA EPSON EPL/5700-A7N2007678	4,858.75
1241 3111A111X001001 0018	CEAS/COMP/0010 IMPRESORA EPSON GPL-5700A7M2008806	4,858.75
1241 3111A111X001001 0020	IMPRESORA DE INYECCION DE TINTA Fact. No. 180	2,467.90
1241 3111A111X001001 0021	IMPRESORA DE INYECCION DE TINTA FACTURA No. 180	2,467.90
1241 3111A111X001001 0022	IMPRESORA DE INYECCION DE TINTA Fact. No. 180	2,467.90
1241 3111A111X001001 0023	IMPRESORA DE INYECCION DE TINTA Fact. No. 180	2,467.90
1241 3111A111X001001 0024	IMPRESORA DE INYECCION DE TINTA Fact. No. 180	2,467.90
1241 3111A111X001001 0025	IMPRESORA DE INYECCION DE TINTA HEWLETT PARKARD DESJET 930 Serie: MX13E1F00T	2,845.13
1241 3111A111X001001 0026	8 IMPRESORAS DE CHORRO DE TINTA 990 Cxi PROF. Fact. 4189 ASS COM	43,900.16
1241 3111A111X001001 0027	06 COMPUTADORAS COMPAQ DESKPRO	83,710.38
1241 3111A111X001001 0028	ESCANNER HEWLETT PACKARD Mod. 6390C/C7679A	11,035.00
1241 3111A111X001001 0029	IMPRESORA DE INYECCION DE TINTA MCA. H.P.	4,068.70
1241 3111A111X001001 0030	IMPRESORA H.P. DESKJET 350C COLOR	5,077.25
1241 3111A111X001001 0032	12 COMPUTADORAS COMPAQ PENTIUM III	237,222.00
1241 3111A111X001001 0033	COMPUTADORA PORTATIL Mod. M700	27,427.48
1241 3111A111X001001 0034	02 SCANNER H.P. Mod. SCANJET 7450C	7,739.50
1241 3111A111X001001 0035	13 UNIDADES DE COMPUTO DISCO DURO DE 20GB MEMORIA DE 128 MB FACT. 4189 ASS COM	195,943.71
1241 3111A111X001001 0039	Paq Estacion Total Marca Sokkia Mod SET-600 Serie 017805 Fact. 1354	63,911.25
1241 3111A111X001001 0040	No break, Marca Tripp Lite, No. inventario 249222B	2,038.05
1241 3111A111X001001 0041	No break, Marca Tripp Lite Serie F02550933 No. inv. 249242B	2,386.25
1241 3111A111X001001 0042	No break, Marca Tripp Lite Serie F02770049 No. inv. 249244B	3,137.00
1241 3111A111X001001 0043	SERVIDOR DE ARCHIVOS MOD. PROLAINT	38,237.50
1241 3111A111X001001 0044	No break, Marca SOLA MICRO SRE-01A21947	2,127.50
1241 3111A111X001001 0045	No break, Marca SOLA MICRO SR E-01A22128	2,127.50
1241 3111A111X001001 0046	TARJETA DE RED 3-COM. Fact. 180	1,437.50
1241 3111A111X001001 0047	TARJETA DE RED 3-COM Fact. 180	1,437.50
1241 3111A111X001001 0048	TARJETA DE RED 3-COM Fact. 180	1,437.50
1241 3111A111X001001 0049	TARJETA DE RED 3-COM Fact. 180	1,437.50
1241 3111A111X001001 0050	TARJETA DE RED 3-COM Fact. 180	1,437.50
1241 3111A111X001001 0051	TARJETA DE RED 3-COM Fact. 180	1,437.50
1241 3111A111X001001 0052	TARJETA DE RED 3-COM Fact. 180	1,437.50
1241 3111A111X001001 0053	TARJETA DE RED 3-COM Fact. 180	1,437.50
1241 3111A111X001001 0054	13 NO BREAK TRIPLITE 850 va Fact. 4189 ASS COM	45,971.25
1241 3111A111X001001 0055	TARGETA DE CORREO DE VOZ	33,133.80
1241 3111A111X001001 0056	CONCENTRADOR Mca SMC EZ HUB 5612	2,237.70
1241 3111A111X001001 0057	CONCENTRADOR 3 COM SUPER STRACK II DUAL SPEED N/P	11,663.17
1241 3111A111X001001 0058	NO BREAK SOLA MICRO SRE-800E01A21938	2,127.50
1241 3111A111X001002 0002	Impresora, Marca HP, Serie CNBRK39601, No. de inv. 261683B	7,130.00
1241 3111A111X001002 0003	Computadora portatil, Marca Compaq, Serie 2V17FP5A3U7Y, No. de inv. 261684B	27,940.00

SISTEMA CONTABLE 2022
RELACIÓN DE BIENES MUEBLES QUE COMPONEN SU PATRIMONIO
Cuenta Pública al 31 de diciembre de 2022

Página 13 de 50

Hora: 03:11:41p. m.

Fecha: 14/02/2023

Código	Descripción del Bien	Valor en Libros
1241 3111A111X001002 0004	Impresora, Marca Epson FX1180, No. de inv. 261691B	5,278.50
1241 3111A111X001002 0005	Impresora, Marca Epson FX1180, No. de inv. 261692B	5,278.50
1241 3111A111X001002 0006	Computadora portatil, Marca HP T18N040, No. de inv. 261696B	28,753.45
1241 3111A111X001002 0007	Computadora portatil, Marca HP T18N040, No. de inv. 261697B	28,753.45
1241 3111A111X001002 0008	SERVIDOR COMPAQ PROLIANT	78,535.80
1241 3111A111X001002 0009	No break, Marca Sola Basic Microsea 480, No. de inv. 261790B	1,440.95
1241 3111A111X001002 0010	No break, Marca Sola Basic Microsea 480, No. de inv. 261791B	1,440.95
1241 3111A111X001002 0011	CD Writer, Marca LG 24X10X40 GCE8240B, No. de inv. 261792B	1,943.50
1241 3111A111X001002 0012	CD Writer, Marca LG 24X10X40 GCE8240B, No. de inv. 261793B	1,943.50
1241 3111A111X001002 0013	Estación de Trabajo, Procesador Intel XEON F-11212	60,950.00
1241 3111A111X001002 0014	TELEFONO DEADEMA 130008	2,300.00
1241 3111A111X001003 0001	Impresora Marca HP Laset Jet 1200,Serie VSCB973728 No. Inv. 281118B	6,345.38
1241 3111A111X001003 0002	Computadora equipada (Monitor, Teclado, Mouse) Marca Compaq No. Inv. 281120B, 281121B, 281122B, 281123B	19,216.76
1241 3111A111X001003 0003	Computadora Equipada (Monitor, Mouse, Teclado, CPU) Marca Compaq No. Inv. 281125B, 281126B, 281127B, 281128B	21,528.00
1241 3111A111X001003 0004	Computadora Equipada (Monitor, Mouse, Teclado, CPU) Marca Compaq No. Inv. 281129B, 281130B, 281131B, 281132B	21,528.00
1241 3111A111X001003 0005	Computadora Equipada (Monitor, Mouse, Teclado, CPU) Marca Compaq EVO D500 No. Inv. 281134B, 281135B, 281136B, 281137B	17,963.46
1241 3111A111X001003 0006	04 Computadoras HP Compaq Busines Desk Top D530c convertible minitor	88,462.60
1241 3111A111X001003 0007	28 Computadoras HP Compaq Busines Desk Top D530c Convertible Minitor	358,583.12
1241 3111A111X001003 0008	05 Impresoras Laser Hewlett Packard Laserje 2300 NPQ2472A	650.90
1241 3111A111X001003 0009	Impresora Laser a color Hewlett packard laserjet 4600n NP	48,262.06
1241 3111A111X001003 0010	02 Impresoras de Inyeccion de tinta hewlett packard deskjet 6122 NOC8954	2,968.15
1241 3111A111X001003 0011	Impresora Laser Jet 1015 15PPM Negro 600 X 600 DPI 16 MB Paralelo RIM F-5588	3,500.00
1241 3111A111X001003 0012	IMPRESORA HP. DESJET NO.6122NPC8954-A	2,912.50
1241 3111A111X001003 0013	IMPRESORA HP. DESJET NO.6122NPC8954-A	2,912.50
1241 3111A111X001003 0014	IMPRESORA LASER LAMARK MOD. OPTRA E322	5,066.07
1241 3111A111X001003 0015	Unidad de Respaldo Marca Plextor No. Inv. 281133B	3,611.00
1241 3111A111X001003 0016	Servidor de Almacenamiento(NAS) HP Storage Works nas 1000s Mod.M320GB	53,993.65
1241 3111A111X001003 0017	No break, Marca Sola Basic SRINET 480, Serie E02B44686, No. Inv. 281117B	1,779.05
1241 3111A111X001003 0018	No break, Marca Tripp Lite Omnipro 500, No. Inv. 281124B	1,874.25
1241 3111A111X001003 0019	05 No break, Marca Tripp Lite Smart 550 USB, 4 Contactos F-5594	8,337.50
1241 3111A111X001003 0020	No break, SR-800 con Reg Micro SR INET F-51236	2,200.77
1241 3111A111X001003 0021	Adaptador de Corriente Alterna para Laptop Toshiba Mod. Satellite 4600 Serie PA3048U-1ACA Fact. 10502	2,070.00
1241 3111A111X001003 0022	NO BREAK SMART 550USB FACTURA No. 17776	1,719.25
1241 3111A111X001004 0001	13 IMPRESORAS HP DESKJET MOD.6540 \$1,769.80 c/u	19,467.80
1241 3111A111X001004 0002	214- Teclado portatil, Mca Panasonic, Mod KX-T96145, Serie 7KBV8006164, inventario 328141B	1,745.24
1241 3111A111X001004 0003	02 IMPRESORAS HP LASERJET 2300 DN, \$19,719.47 c/u	39,438.94
1241 3111A111X001004 0004	30 COMPUTADORAS HP COMPAQ \$21,390.00 c/u	641,700.00
1241 3111A111X001004 0005	COMPUTADORA HP COMPAQ BUSSINES DESKTOP DS30CMT	28,566.00

SISTEMA CONTABLE 2022
RELACIÓN DE BIENES MUEBLES QUE COMPONEN SU PATRIMONIO
Cuenta Pública al 31 de diciembre de 2022

Página 14 de 50

Hora: 03:11:41p. m.

Fecha: 14/02/2023

Código	Descripción del Bien	Valor en Libros
1241 3111A111X001004 0006	Computadora Equipada (Monitor, Teclado, CPU, Mouse) Marca HP Compaq Desktop D530, No. de inventario 302329B, 302330B, 302331B, 302332B	16,049.69
1241 3111A111X001004 0008	Computadora Equipada (Monitor, Teclado, CPU, Mouse) Marca HP Compaq Desktop D530, No. de inventario 302339B, 302340B, 302341B, 302342B	16,049.69
1241 3111A111X001004 0009	Computadora Equipada (Monitor, Teclado, CPU, Mouse) Marca HP Compaq Desktop D530, No. de inventario 302349B, 302350B, 302351B, 302352B	16,049.69
1241 3111A111X001004 0010	Computadora Equipada (Monitor, Teclado, CPU, Mouse) Marca HP Compaq Desktop D530, No. de inventario 302354B, 302355B, 302356B, 302357B	16,049.69
1241 3111A111X001004 0011	Computadora Equipada (Monitor, Teclado, CPU, Mouse) Marca HP Compaq Desktop D530, No. de inventario 302359B, 302360B, 302361B, 302362B	16,049.69
1241 3111A111X001004 0013	Impresora Marca HP Laser Jet 1300 Serie CNCB747323 No. de Inv. 302367B	5,374.90
1241 3111A111X001004 0014	Computadora Portatil Marca HP EVO NX5000, serie CNU4230X4N, Inventario 302374B	26,438.65
1241 3111A111X001004 0016	Impresora Marca HP Deskjet 5650, serie MY45A4P2KD, Inventario 302380B	1,742.58
1241 3111A111X001004 0019	Computadora Equipada (Monitor, Teclado, CPU, Mouse) Marca HP EVO D530, serie MXJ423058J, Inventario 302388B, 302389B, 302390B, 302391B	15,422.70
1241 3111A111X001004 0020	Computadora Portatil, Marca HP NX9040, Serie CN440C9H, Inventario 319943B	29,237.19
1241 3111A111X001004 0021	Computadora Portatil, Marca HP NX9040, Serie CN440CCW, Inventario 319944B	29,237.19
1241 3111A111X001004 0022	Impresora, Marca HP Deskjet 6540, Serie MY48B3R, Inventario 319826B	1,994.10
1241 3111A111X001004 0023	Impresora, Marca HP Deskjet 6540, Serie MY48T3Q02K, Inventario 319827B	1,994.10
1241 3111A111X001004 0024	Impresora, Marca HP Deskjet 6540, Serie MY48T3Q031, Inventario 319828B	1,994.10
1241 3111A111X001004 0025	Impresora, Marca HP Deskjet 6540, Serie MY48T3Q024, Inventario 319830B	1,994.10
1241 3111A111X001004 0026	Impresora, Marca HP Laserjet 1300N, Serie CNBC49P0Y9, Inventario 319945B	7,170.67
1241 3111A111X001004 0027	Impresora, Marca HP Deskjet 5650, Serie MY48A4N00TR, Inventario 327317B	1,725.00
1241 3111A111X001004 0028	Impresora, Marca HP Deskjet 5650, Serie MY48A4N00TJ, Inventario 327318B	1,725.00
1241 3111A111X001004 0029	Impresora, Marca HP Deskjet 5650, Serie MY53N5P0KB, Inventario 327320B	1,725.00
1241 3111A111X001004 0030	Impresora, Marca HP Deskjet 5650, Serie MY53N5P0HC, Inventario 327357B	1,725.00
1241 3111A111X001004 0032	Impresora, Marca HP Deskjet 5650, Serie MY53N5P0KP, Inventario 327359B	1,725.00
1241 3111A111X001004 0034	Impresora, Marca HP Deskjet 5650, Serie MY48A4N0TP, Inventario 327361B	1,725.00
1241 3111A111X001004 0035	Impresora, Marca HP Laserjet 1300N, Serie CNCK126858, Inventario 327458B	7,146.10
1241 3111A111X001004 0036	Impresora, Marca HP Deskjet 6540, Serie MY4AA3R095, Inventario 321676B	1,960.01
1241 3111A111X001004 0037	Impresora, Marca HP Deskjet 6540, Serie MY4AA3R09F, Inventario 321684B	1,960.01
1241 3111A111X001004 0038	Impresora, Marca HP Deskjet 6540, Serie MY4AA3R08X, Inventario 321685B	1,960.01
1241 3111A111X001004 0039	Scanner, Marca HP Scanjet 5590, Serie CN4ANSA12B, Inventario 321674B	5,926.33
1241 3111A111X001004 0041	Computadora Equipada (Monitor, Teclado, Mouse, CPU), Marca HP Desktop DC7100, Serie MXJ45205YP, Inventario 319731B, 319732B, 319733B, 319734B	15,945.90
1241 3111A111X001004 0043	Computadora Equipada (Monitor, Teclado, Mouse, CPU), Marca HP Desktop DC7100, Serie MXJ452060K, Inventario 319743B, 319744B, 319745B, 319746B	15,945.90
1241 3111A111X001004 0044	Computadora Equipada (Monitor, Teclado, Mouse, CPU), Marca HP Desktop DC7100, Serie MXJ452061M, Inventario 319747B, 319748B, 319749B, 319750B	15,945.90
1241 3111A111X001004 0045	Computadora Equipada (Monitor, Teclado, Mouse, CPU), Marca HP Desktop DC7100, Serie MXJ43502F3, Inventario 319753B, 319754B, 319755B, 319756B	15,945.90
1241 3111A111X001004 0047	Computadora Equipada (Monitor, Teclado, Mouse, CPU), Marca HP Desktop DC7100, Serie MXJ43502DF, Inventario 319765B, 326103B, 319767B, 319768B	15,945.90

SISTEMA CONTABLE 2022
RELACIÓN DE BIENES MUEBLES QUE COMPONEN SU PATRIMONIO
Cuenta Pública al 31 de diciembre de 2022

Página 15 de 50

Hora: 03:11:41p. m.

Fecha: 14/02/2023

Código	Descripción del Bien	Valor en Libros
1241 3111A111X001004 0048	Computadora Equipada (Monitor, Teclado, Mouse, CPU), Marca HP Desktop DC7100, Serie MXJ43502FF, Inventario 319773B, 319774B, 319775B, 319776B	15,945.90
1241 3111A111X001004 0049	Computadora Equipada (Monitor, Teclado, Mouse, CPU), Marca HP Desktop DC7100, Serie MXJ43502CW, Inventario 319777B, 319778B, 319779B, 319780B	15,945.90
1241 3111A111X001004 0050	Computadora Equipada (Monitor, Teclado, Mouse, CPU), Marca HP Desktop DC7100, Serie MXJ43502F8, Inventario 319781B, 319782B, 319783B, 319784B	15,945.40
1241 3111A111X001004 0051	Computadora Equipada (Monitor, Teclado, Mouse, CPU), Marca HP Desktop DC7100, Serie MXJ43502BW, Inventario 319785B, 319786B, 319787B, 319788B	15,945.90
1241 3111A111X001004 0052	Computadora Equipada (Monitor, Teclado, Mouse, CPU), Marca HP Desktop DC7100, Serie MXJ435029R, Inventario 319789B, 319790B, 319791B, 319792B	15,945.90
1241 3111A111X001004 0053	Computadora Equipada (Monitor, Teclado, Mouse, CPU), Marca HP Desktop DC7100, Serie MXJ43502CQ, Inventario 319793B, 319794B, 319795B, 319796B	15,945.90
1241 3111A111X001004 0055	Computadora Equipada (Monitor, Teclado, Mouse, CPU), Marca HP Desktop DC7100, Serie MXJ43502CX, Inventario 319801B, 319802B, 319803B, 319804B	15,945.90
1241 3111A111X001004 0056	Computadora Equipada (Monitor, Teclado, Mouse, CPU), Marca HP Desktop DC7100, Serie MXJ43502F9, Inventario 319805B, 319806B, 319807B, 319808B	15,945.90
1241 3111A111X001004 0058	Computadora Equipada (Monitor, Teclado, Mouse, CPU), Marca HP Desktop DC7100, Serie MXJ43502B5, Inventario 319817B, 319818B, 319819B, 319820B	15,945.90
1241 3111A111X001004 0059	Computadora Equipada (Monitor, Teclado, Mouse, CPU), Marca HP Desktop DC7100, Serie MXJ143502FC, Inventario 319821B, 319822B, 319823B, 319824B	15,945.90
1241 3111A111X001004 0060	Computadora Equipada (Monitor, Teclado, Mouse, CPU), Marca HP Desktop DC7100, Serie MXJ144601NX, Inventario 319891B, 319892B, 319893B, 319894B	21,287.17
1241 3111A111X001004 0061	Computadora Equipada (Monitor, Teclado, Mouse, CPU), Marca HP Desktop DC7100, Serie MXJ144601P4, Inventario 319895B, 319896B, 319897B, 319898B	21,287.17
1241 3111A111X001004 0062	Computadora Equipada (Monitor, Teclado, Mouse, CPU), Marca HP Desktop DC7100, Serie MXJ144606P2, Inventario 319899B, 319900B, 319901B, 319902B	21,287.17
1241 3111A111X001004 0063	Computadora Equipada (Monitor, Teclado, Mouse, CPU), Marca HP Desktop DC7100, Serie MXJ145206P3, Inventario 319903B, 319904B, 319905B, 319906B	21,287.17
1241 3111A111X001004 0064	Computadora Equipada (Monitor, Teclado, Mouse, CPU), Marca HP Desktop DC7100, Serie MXJ145206P5, Inventario 319907B, 319908B, 319909B, 319910B	21,287.17
1241 3111A111X001004 0065	Computadora Equipada (Monitor, Teclado, Mouse, CPU), Marca HP Desktop DC7100, Serie MXJ145206PR, Inventario 319911B, 319912B, 319913B, 319914B	21,287.17
1241 3111A111X001004 0067	Computadora Equipada (Monitor, Teclado, Mouse, CPU), Marca HP Desktop DC7100, Serie MXJ145206QM, Inventario 319919B, 319920B, 319921B, 319922B	21,287.17
1241 3111A111X001004 0068	Computadora Equipada (Monitor, Teclado, Mouse, CPU), Marca HP Desktop DC7100, Serie MXJ145206RJ, Inventario 319927B, 319928B, 319929B, 319930B	21,287.17
1241 3111A111X001004 0069	Computadora Equipada (Monitor, Teclado, Mouse, CPU), Marca HP Desktop DC7100, Serie MXJ145206RK, Inventario 319931B, 319932B, 319933B, 319934B	21,287.17

SISTEMA CONTABLE 2022
RELACIÓN DE BIENES MUEBLES QUE COMPONEN SU PATRIMONIO
Cuenta Pública al 31 de diciembre de 2022

Página 16 de 50

Hora: 03:11:41p. m.

Fecha: 14/02/2023

Código	Descripción del Bien	Valor en Libros
1241 3111A111X001004 0070	Computadora Equipada (Monitor, Teclado, Mouse, CPU), Marca HP Desktop DC7100, Serie MXJ145206RM, Inventario 319935B, 319936B, 319937B, 319938B	21,287.17
1241 3111A111X001004 0071	Computadora Equipada (Monitor, Teclado, Mouse, CPU), Marca HP Desktop DC7100, Serie MXJ145206RT, Inventario 319939B, 319940B, 319941B, 319942B	21,287.17
1241 3111A111X001004 0072	Computadora Equipada (Monitor, Teclado, Mouse, CPU), Marca HP Desktop DC7100, Serie MXJ50303M2, Inventario 321670B, 321671B, 321672B, 321673B	25,467.76
1241 3111A111X001004 0073	Computadora Equipada (Monitor, Teclado, Mouse, CPU), Marca HP Desktop DC7100, Serie MXJ521039K, Inventario 327280B, 327281B, 327282B, 327283B	20,987.50
1241 3111A111X001004 0074	Computadora Equipada (Monitor, Teclado, Mouse, CPU), Marca HP Desktop DC7100, Serie MXJ521038D, Inventario 327284B, 327285B, 327286B, 327287B	20,987.50
1241 3111A111X001004 0076	Computadora Equipada (Monitor, Teclado, Mouse, CPU), Marca HP Desktop DC7100, Serie MXJ521038G, Inventario 327292B, 327293B, 327294B, 327295B	20,987.50
1241 3111A111X001004 0079	Computadora Equipada (Monitor, Teclado, Mouse, CPU), Marca HP Desktop DC7100, Serie MXJ5210389, Inventario 327304B, 327305B, 327306B, 327307B	20,987.50
1241 3111A111X001004 0080	Computadora Equipada (Monitor, Teclado, Mouse, CPU), Marca HP XW4200, Serie 2UA51709Z7, Inventario 327308B, 327309B, 327310B, 327311B	51,405.00
1241 3111A111X001004 0081	Computadora Equipada (Monitor, Teclado, Mouse, CPU), Marca HP XW4200, Serie 2UA51709ZJ, Inventario 327312B, 327313B, 327314B, 327315B	51,405.00
1241 3111A111X001004 0083	Computadora Equipada (Monitor, Teclado, Mouse, CPU), Marca HP Desktop DC7100, Serie MXJ4521039P, Inventario 327325B, 327326B, 327327B, 327328B	20,987.50
1241 3111A111X001004 0084	Computadora Equipada (Monitor, Teclado, Mouse, CPU), Marca HP Desktop DC7100, Serie MXJ4521038L, Inventario 327329B, 327330B, 327331B, 327332B	20,987.50
1241 3111A111X001004 0086	Computadora Equipada (Monitor, Teclado, Mouse, CPU), Marca HP Desktop DC7100, Serie MXJ521039H, Inventario 327337B, 327338B, 327339B, 327340B	20,987.50
1241 3111A111X001004 0088	Computadora Equipada (Monitor, Teclado, Mouse, CPU), Marca HP Desktop DC7100, Serie MXJ521039M, Inventario 327345B, 327346B, 327347B, 327348B	20,987.50
1241 3111A111X001004 0089	Computadora Equipada (Monitor, Teclado, Mouse, CPU), Marca HP Desktop DC7100, Serie MXJ5210387, Inventario 327349B, 327350B, 327351B, 327352B	20,987.50
1241 3111A111X001004 0090	Computadora Equipada (Monitor, Teclado, Mouse, CPU), Marca HP XW4200, Serie 2UA51709ZL, Inventario 327353B, 327354B, 327355B, 327356B	51,405.00
1241 3111A111X001004 0092	Computadora Equipada (Monitor, Teclado, Mouse, CPU), Marca HP Desktop DC7100, Serie MXJ52403KF, Inventario 327366B, 327367B, 327368B, 327369B	22,356.00
1241 3111A111X001004 0093	Computadora Equipada (Monitor, Teclado, Mouse, CPU), Marca HP Desktop DC7100, Serie MXJ52403MJ, Inventario 327370B, 327371B, 327372B, 327373B	22,356.00
1241 3111A111X001004 0094	Computadora Equipada (Monitor, Teclado, Mouse, CPU), Marca HP Desktop DC7100, Serie MXJ52403KH, Inventario 327374B, 327375B, 327376B, 327377B	22,356.00
1241 3111A111X001004 0098	Computadora Equipada (Monitor, Teclado, Mouse, CPU), Marca HP Desktop DC7100, Serie MXJ52403JX, Inventario 327390B, 327391B, 327392B, 327393B	22,356.00
1241 3111A111X001004 0100	Computadora Equipada (Monitor, Teclado, Mouse, CPU), Marca HP Desktop DC7100, Serie MXJ52403L1, Inventario 327398B, 327399B, 327400B, 327401B	22,356.00
1241 3111A111X001004 0102	Computadora Equipada (Monitor, Teclado, Mouse, CPU), Marca HP Desktop DC7100, Serie MXJ52403HR, Inventario 327422B, 327423B, 327424B, 327425B	22,356.00

SISTEMA CONTABLE 2022
RELACIÓN DE BIENES MUEBLES QUE COMPONEN SU PATRIMONIO
Cuenta Pública al 31 de diciembre de 2022

Página 17 de 50

Hora: 03:11:41p. m.

Fecha: 14/02/2023

Código	Descripción del Bien	Valor en Libros
1241 3111A111X001004 0103	Computadora Equipada (Monitor, Teclado, Mouse, CPU), Marca HP Desktop DC7100, Serie MXJ52403JF, Inventario 327426B, 327427B, 327428B, 327429B	22,356.00
1241 3111A111X001004 0104	Computadora Equipada (Monitor, Teclado, Mouse, CPU), Marca HP Desktop DC7100, Serie MXJ52403KY, Inventario 327434B, 327435B, 327436B, 327437B	22,356.00
1241 3111A111X001004 0106	Computadora Equipada (Monitor, Teclado, Mouse, CPU), Marca HP Desktop DC7100, Serie MXJ52403L8, Inventario 327442B, 327443B, 327444B, 327445B	22,356.00
1241 3111A111X001004 0107	Computadora Equipada (Monitor, Teclado, Mouse, CPU), Marca HP Desktop DC7100, Serie MXJ52403LD, Inventario 327446B, 327447B, 327448B, 327449B	22,356.00
1241 3111A111X001004 0108	Impresora M-Zebra S-41A01260713Y1F-13415	3,662.01
1241 3111A111X001004 0109	COMPUTADORA HP-EVO, D530-FACTURA NO. 17775	64,365.44
1241 3111A111X001004 0110	IMPRESORA HP DESJET 5650N/PC6490 FACTURA NO. 17777	3,514.51
1241 3111A111X001004 0111	17 COMPUTADORAS MCA. COMPAQ-DESK TOP 100 CM TACT-20552	269,523.84
1241 3111A111X001004 0112	07 COMPUTADORA COMPAQ BUSSINES DESK TOP 7100CM FACTURA No. 20551	76,290.20
1241 3111A111X001004 0113	02 COMPUTADORAS PORTATIL HP. COMPAQ NX9040 BUSINESS FACTURA No. 20554	50,163.00
1241 3111A111X001004 0114	06 IMPRESORAS HP. DESK JET 6840-C-9029-A FACTURA No. 20552	14,239.88
1241 3111A111X001004 0115	COMPUTADORA HP. COMPAQ DESK TOP DC7100 CMT	34,020.83
1241 3111A111X001004 0116	ESCANER MCA. HEWLETT PACKARD MODELO 8250 n/p C993a	9,951.01
1241 3111A111X001004 0117	31 No break, Marca Tripp Lite Smart 500 \$2,185.00 c/u	63,365.00
1241 3111A111X001004 0119	No break, Marca Tripp Lite Smart 550 USB, serie 9251AI0SM465901167 No. de Inv. 302338B	1,970.69
1241 3111A111X001004 0122	No break, Marca Tripp Lite Smart 550 USB, serie 9251AI0SM465900372 No. de Inv. 302353B	1,970.69
1241 3111A111X001004 0123	No break, Marca Tripp Lite Smart 550 USB, serie 9251AI0SM465900750 No. de Inv. 302358B	1,970.69
1241 3111A111X001004 0124	No break, Marca Tripp Lite Smart 550 USB, serie 9251AI0SM465901179 No. de Inv. 302363B	1,970.69
1241 3111A111X001004 0125	No break, Marca Tripp Lite Smart 550 USB, serie 9251AI0SM465900099 No. de Inv. 302364B	1,970.69
1241 3111A111X001004 0126	No break, Marca Tripp Elite Smart 550 USB, serie 9322AD0SM500700072, Inventario 302392B	1,719.25
1241 3111A111X001004 0127	No break, Marca Tripp Elite Smart 550 USB, serie 9322AD0SM500700062, Inventario 302393B	1,719.25
1241 3111A111X001004 0128	No break, Marca Tripp Lite omnismart 500, Serie 9343AD00M50100091, Inventario 319946B	2,015.31
1241 3111A111X001004 0129	No break, Marca Tripp Lite omnismart 500, Serie 9342AD00M50100746, Inventario 319947B	2,015.31
1241 3111A111X001004 0131	No break, Marca Tripp Lite omnismart 500, Serie 9343AD00M50100287, Inventario 319949B	2,015.31
1241 3111A111X001004 0132	No break, Marca Tripp Lite omnismart 500, Serie 9343AD00M50100323, Inventario 319950B	2,015.31
1241 3111A111X001004 0133	No break, Marca Tripp Lite omnismart 500, Serie 9342AD00M50100668, Inventario 319952B	2,015.31
1241 3111A111X001004 0135	No break, Marca Tripp Lite omnismart 500, Serie 9342AD00M50100693, Inventario 319954B	2,015.31
1241 3111A111X001004 0137	No break, Marca Tripp Lite omnismart 500, Serie 9343AD00M50100065, Inventario 319956B	2,015.31
1241 3111A111X001004 0138	No break, Marca Tripp Lite omnismart 500, Serie 9408ALR0M50100386, Inventario 327406B	2,051.29

SISTEMA CONTABLE 2022
RELACIÓN DE BIENES MUEBLES QUE COMPONEN SU PATRIMONIO
Cuenta Pública al 31 de diciembre de 2022

Página 18 de 50

Hora: 03:11:41p. m.

Fecha: 14/02/2023

Código	Descripción del Bien	Valor en Libros
1241 3111A111X001004 0140	No break, Marca Tripp Lite omnismart 500, Serie 9408ALR0M50100472, Inventario 327408B	2,051.29
1241 3111A111X001004 0141	No break, Marca Tripp Lite omnismart 500, Serie 9408ALR0M50100561, Inventario 327410B	2,051.29
1241 3111A111X001004 0142	No break, Marca Tripp Lite omnismart 500, Serie 9408ALR0M50101091, Inventario 327411B	2,051.29
1241 3111A111X001004 0143	No break, Marca Tripp Lite omnismart 500, Serie 9408ALR0M50101491, Inventario 327412B	2,051.29
1241 3111A111X001004 0144	No break, Marca Tripp Lite omnismart 500, Serie 9408ALR0M50101030, Inventario 327413B	2,051.29
1241 3111A111X001004 0146	No break, Marca Tripp Lite omnismart 500, Serie 9408ALR0M50100326, Inventario 327414B	2,051.29
1241 3111A111X001004 0147	No break, Marca Tripp Lite omnismart 500, Serie 9408ALR0M50100373, Inventario 327415B	2,051.29
1241 3111A111X001004 0149	No break, Marca Tripp Lite omnismart 500, Serie 9408ALR0M50100403, Inventario 327417B	2,051.29
1241 3111A111X001004 0150	No break, Marca Tripp Lite omnismart 500, Serie 9408ALR0M50100384, Inventario 327418B	2,051.29
1241 3111A111X001004 0151	No break, Marca Tripp Lite omnismart 500, Serie 9408ALR0M50100336, Inventario 327419B	2,051.29
1241 3111A111X001004 0152	No break, Marca Tripp Lite omnismart 500, Serie 9408ALR0M50100499, Inventario 327420B	2,051.29
1241 3111A111X001004 0153	No break, Marca Tripp Lite omnismart 500, Serie 9408ALR0M50100425, Inventario 327421B	2,051.29
1241 3111A111X001004 0154	No break, Marca Tripp Lite omnismart 500, Serie 9408ALR0M50100442, Inventario 327430B	2,051.29
1241 3111A111X001004 0155	No break, Marca Tripp Lite omnismart 500, Serie 9408ALR0M50101011, Inventario 327431B	2,051.29
1241 3111A111X001004 0156	No break, Marca Tripp Lite omnismart 500, Serie 9408ALR0M50100405, Inventario 327432B	2,051.29
1241 3111A111X001004 0157	No break, Marca Tripp Lite omnismart 500, Serie 9408ALR0M50100441, Inventario 327451B	2,051.29
1241 3111A111X001004 0158	No break, Marca Tripp Lite omnismart 500, Serie 9408ALR0M50100418, Inventario 327453B	2,051.29
1241 3111A111X001004 0159	No break, Marca Tripp Lite omnismart 500, Serie 9408ALR0M50100598, Inventario 327454B	2,051.29
1241 3111A111X001004 0160	No break, Marca Tripp Lite omnismart 500, Serie 9408ALR0M50100443, Inventario 327455B	2,051.29
1241 3111A111X001004 0161	No break, Marca Tripp Lite omnismart 500, Serie 9408ALR0M50100168, Inventario 327456B	2,051.29
1241 3111A111X001004 0162	No break, Marca Tripp Lite omnismart 500, Serie 9408ALR0M50100624, Inventario 327457B	2,051.29
1241 3111A111X001004 0163	Switch de 24 Ptos Superstack 3 Baseline 10/100 Marca 3COM Mod. 3C16471-US Serie LV5G3B0164546 Fact. 3470	2,633.59
1241 3111A111X001004 0164	PUNTO DE ACCESO INALAMBRICO MODELO AP4000	42,768.69
1241 3111A111X001005 0001	258- MULTIFUNCIONAL LASER 20PPM BROTHER. FACTURA NO. 60P07931	7,498.14
1241 3111A111X001005 0002	258- UNIDAD IMPRESORA LASER HP MOD. LASER 1320	16,747.58
1241 3111A111X001005 0003	COMPUTADORA THINKCENTRE M51 MOD. 8142DS FACTURA NO. 26607	20,163.32
1241 3111A111X001005 0004	COMPUTADORA THINKCENTRE M51 MOD. 8142DS FACTURA NO. 26607	20,163.32
1241 3111A111X001005 0005	COMPUTADORA PORTATIL MOD. LATITUDE D810 FACTURA NO. 26608	28,271.09
1241 3111A111X001005 0006	02 IMPRESORAS DESKJET 9300 14/11PFM 600DP1 05B	9,969.67
1241 3111A111X001005 0007	No break, Marca AMNISMART 500 Fact. 26608	2,002.04
1241 3111A111X001005 0008	No break, Marca AMNISMART 500 Fact. 26608	2,002.04

SISTEMA CONTABLE 2022
RELACIÓN DE BIENES MUEBLES QUE COMPONEN SU PATRIMONIO
Cuenta Pública al 31 de diciembre de 2022

Página 19 de 50

Hora: 03:11:41p. m.

Fecha: 14/02/2023

Código	Descripción del Bien	Valor en Libros
1241 3111A111X001006 0001	20 COMPUTADORAS MOD. DC7600 HP \$18,848.50 c/u	376,970.00
1241 3111A111X001006 0002	IMIP- CONVERTIDOR SERIAL A TCP/IP	3,135.65
1241 3111A111X001006 0003	12 IMPRESORAS INJET 2300 DTN HP \$9,890.00 c/u	108,790.00
1241 3111A111X001006 0004	Impresora Termica Marca Zebra Modelo TLP2844 N/S41A06170252	6,900.00
1241 3111A111X001006 0005	Equipo de Computo Mca. Acer Veriton 6800 02/06 FACT. 1714 Serie.-PS007926956040001BEH00	19,435.00
1241 3111A111X001006 0006	Impresora Laser a Color Mca. Xerox Mod. Phaaer 6300N FACT. 29039 Serie: WHH332282	16,969.63
1241 3111A111X001006 0008	Equipo de Computo Mca Acer Veriton 6800 04/06 F-1714 S-PS0079269560400027EH00	19,435.00
1241 3111A111X001006 0009	Equipo de Computo Mca Acer Veriton 6800 05/06 F-1714 S-PS007926956040006DEH00	19,435.00
1241 3111A111X001006 0010	Computadora Mca Hewlett Packard Mod DC7600 Business 02/24 F-7600 S-MXj62307b4	14,248.50
1241 3111A111X001006 0011	Computadora Mca Hewlett Packard Mod DC7600 Business 04/24 F-7600 S-MXJ62303HR	14,248.50
1241 3111A111X001006 0012	Computadora Mca Hewlett Packard Mod DC7600 Business 07/24 F-7600 S-MXJ62303K8	14,248.50
1241 3111A111X001006 0013	Computadora Mca Hewlett Packard Mod DC7600 Business 08/24 F-7600 S-MXJ62307B5	14,248.50
1241 3111A111X001006 0014	Computadora Mca Hewlett Packard Mod DC7600 Business 09/24 F-7600 S-MXJ62303KC	14,248.50
1241 3111A111X001006 0015	Computadora Mca Hewlett Packard Mod DC7600 Business 10/24 F-7600 S-MXJ623077L	14,248.50
1241 3111A111X001006 0016	Computadora Mca Hewlett Packard Mod DC7600 Business 11/24 F-7600 S-MXJ623078C	14,248.50
1241 3111A111X001006 0017	Computadora Mca Hewlett Packard Mod DC7600 Business 12/24 F-7600 S-MXJ623078B	14,248.50
1241 3111A111X001006 0018	Computadora Mca Hewlett Packard Mod DC7600 Business 14/24 F-7600 S-MXJ62307GG	14,248.50
1241 3111A111X001006 0019	Computadora Mca Hewlett Packard Mod DC7600 Business 15/24 F-7600 S-MXJ623077F	14,248.50
1241 3111A111X001006 0020	Computadora Mca Hewlett Packard Mod DC7600 Business 16/24 F-7600 S-MXJ623077D	14,248.50
1241 3111A111X001006 0021	Computadora Mca Hewlett Packard Mod DC7600 Business 17/24 F-7600 S-MXJ62307GM	14,248.50
1241 3111A111X001006 0022	Computadora Mca Hewlett Packard Mod DC7600 Business 23/24 F-7600 S-MXJ62307GT	14,248.50
1241 3111A111X001006 0023	Computadora Mca Hewlett Packard Mod DC7600 Business 01/04 F-7602 S-MXJ623077R	15,651.50
1241 3111A111X001006 0024	Computadora Mca Hewlett Packard Mod DC7600 Business 03/04 F-7602 S-MXJ6230788	15,651.50
1241 3111A111X001006 0025	Computadora Mca Hewlett Packard Mod DC7600 Business 04/04 F-7602 S-MXJ6230785	15,651.50
1241 3111A111X001006 0027	Impresora Laserjet 2420DN Mca Hewlett Packard 02/02 F-7603 S-CNGKJ36474	13,340.00
1241 3111A111X001006 0031	Computadora Hewlett Packard Workstation Mod XW4300 03/03 S-2UA628142M F-1729	45,954.00
1241 3111A111X001006 0032	IMPRESORA TLP/ET 4" DE ANCHO VEL. 4" 1" FACT. NO.520	7,302.50
1241 3111A111X001006 0033	08 IMPRESORAS LASER MOD. E340 FACTURA NO. 26897	32,151.22
1241 3111A111X001006 0034	35 COMPUTADORAS PERSONALES MOD DC7600 MCA. HP COMPAQ FACTURA NO. 6601	292,594.50
1241 3111A111X001006 0035	10 COMPUTADORAS PERSONALES MOD. 25115-J6 CONT TUBINA DE 2 ETAPAS SERIE 05-11V-9609 AÑO 2006 FACT 26857	100,970.00

SISTEMA CONTABLE 2022
RELACIÓN DE BIENES MUEBLES QUE COMPONEN SU PATRIMONIO
Cuenta Pública al 31 de diciembre de 2022

Página 20 de 50

Hora: 03:11:41p. m.

Fecha: 14/02/2023

Código	Descripción del Bien	Valor en Libros
1241 3111A111X001006 0036	Impresora Epson Mod FX-890 Serie E8BY198950 Fact. 8108	3,091.20
1241 3111A111X001006 0037	HP DESIGNNET MOD. 800PS FACTURA NO. 26898	93,101.41
1241 3111A111X001006 0039	Switch 3Com Mod. Superstack Baseline 24 Ptos S-LN2Q6T0156260 F-30253 A	1,878.34
1241 3111A111X001006 0040	Switch 3Com SuperStack 4400 02/05 S-L3AV76H94B7E0 F-31190 A	15,830.81
1241 3111A111X001007 0001	Impresora portatil marca HP deskjet 460CB S/MY69F4Z1KY	3,162.50
1241 3111A111X001007 0002	Monitor color de 14"	3,795.00
1241 3111A111X001007 0003	Impresora de Codigo de Barra Marca Zebra Modelo TLP28442	7,550.90
1241 3111A111X001007 0004	02 Computadoras Mod. Optiplex 745 -minitorre \$16,542.75 c/u	33,085.50
1241 3111A111X001007 0005	02 Impresoras Laser monocromática Mod. 1720 \$2,899.15 c/u	5,798.30
1241 3111A111X001007 0006	Computadora Mod. Optiplex 745 -minitorre \$16,542.75	16,542.75
1241 3111A111X001007 0007	Impresora Laser monocromática Mod.1720 \$2,899.15	2,899.15
1241 3111A111X001007 0008	Computadora Portatil Dell Latitude D820 Serie 9HZ2VC1 FACT. 2187	26,231.50
1241 3111A111X001007 0009	Computadora Portatil Dell Latitude D820 Serie FJZ2VC1 FACT. 2187	26,231.50
1241 3111A111X001007 0011	Computadora Portatil Dell Latitude D820 Serie CGZ2VC1 FACT. 2187	26,231.50
1241 3111A111X001007 0012	Computadora Portatil Dell Latitude D820 Serie IJZ2VC1 FACT. 2187	26,231.50
1241 3111A111X001007 0013	Computadora Portatil Dell Latitude D820 Serie 5JZ2VC1 FACT. 2187	26,231.50
1241 3111A111X001007 0014	Computadora Personal HP Compaq Serie MXJ64900CH FACT. 9168	18,112.50
1241 3111A111X001007 0015	Computadora Personal HP Compaq Serie MXJ649008M FACT. 9168	18,112.50
1241 3111A111X001007 0016	Computadora Personal HP Compaq Serie MXJ65008TG FACT. 9168	18,112.50
1241 3111A111X001007 0017	Computadora Personal HP Compaq Serie MXJ6490019 FACT. 9168	18,112.50
1241 3111A111X001007 0018	Computadora Personal HP Compaq Serie MXJ65008R3 FACT. 9168	18,112.50
1241 3111A111X001007 0019	Computadora Personal HP Compaq Serie MXJ649005T FACT. 9168	18,112.50
1241 3111A111X001007 0020	05 COMPUTADORAS MCA. COMPAQ PRESARIO SR-5217LA, \$ 9,880.00 C/U FACT. 0051	56,810.00
1241 3111A111X001007 0021	07 IMPRESORAS LASERJET HP-1020 (Q5911A) \$ 1,710.00 C/U FACT. 0051	13,765.50
1241 3111A111X001007 0022	14 IMPRESORAS HP LASERJET 1020 \$ 1,739.57 C/U FACT. 0604 CULTURA DEL AGUA 2007	28,007.06
1241 3111A111X001007 0023	ESCANNER HP LASERJET 3050 \$ 4,194.15 FACT. 0604 CULTURA DEL AGUA 2007	4,823.28
1241 3111A111X001007 0024	14 COMPUTADORAS HP COMPAQ PRESARIO SR-5217LA C/MONITOR HP 17" LCD \$ 9,980.00 C/U FACT. 9030 CULTURA DEL AGUA 2007	160,678.00
1241 3111A111X001008 0001	Tarjeta de red Inalambrica Mca-LINKSYS Mod-WUSB300N Serie-MNT00H00606	2,850.00
1241 3111A111X001008 0002	Tarjeta de red Inalambrica Mca-LINKSYS Mod-WUSB300N Serie-MNT00H00615	2,850.00
1241 3111A111X001008 0003	Computadora mca LENOVO THINKCENTRE M57 6072 Small form factor	17,618.00
1241 3111A111X001008 0004	Computadora mca LENOVO THINKCENTRE M57 6072 Small form factor	17,618.00
1241 3111A111X001008 0005	Computadora mca LENOVO THINKCENTRE M57 6072 Small form factor	17,618.00
1241 3111A111X001008 0006	Computadora mca LENOVO THINKCENTRE M57 6072 Small form factor	17,618.00
1241 3111A111X001008 0007	Computadora mca LENOVO THINKCENTRE M57 6072 Small form factor	17,618.00
1241 3111A111X001008 0009	Computadora mca LENOVO THINKCENTRE M57 6072 Small form factor	17,618.00
1241 3111A111X001008 0010	Computadora mca LENOVO THINKCENTRE M57 6072 Small form factor	17,618.00
1241 3111A111X001008 0011	Computadora mca LENOVO THINKCENTRE M57 6072 Small form factor	17,618.00
1241 3111A111X001008 0012	Computadora mca LENOVO THINKCENTRE M57 6072 Small form factor	17,618.00
1241 3111A111X001008 0013	Computadora mca LENOVO THINKCENTRE M57 6072 Small form factor	17,618.00

SISTEMA CONTABLE 2022
RELACIÓN DE BIENES MUEBLES QUE COMPONEN SU PATRIMONIO
Cuenta Pública al 31 de diciembre de 2022

Página 21 de 50

Hora: 03:11:41p. m.

Fecha: 14/02/2023

Código	Descripción del Bien	Valor en Libros
1241 3111A111X001008 0014	Computadora mca LENOVO THINKCENTRE M57 6072 Small form factor	17,618.00
1241 3111A111X001008 0015	Computadora mca LENOVO THINKCENTRE M57 6075	17,422.50
1241 3111A111X001008 0016	Computadora mca LENOVO mod. THINKCENTRE M57 6075	17,422.50
1241 3111A111X001008 0017	Computadora mca LENOVO mod. THINKCENTRE M57 6075	17,422.50
1241 3111A111X001008 0018	Computadora mca LENOVO mod. THINKCENTRE M57 6075	17,422.50
1241 3111A111X001008 0019	COMPUTADORA PORTATIL MOD. 6530B NOTEBOOK PC HP COMPAQ FACT. 11713/11719 BASE CERO	18,825.50
1241 3111A111X001008 0020	COMPUTADORA PORTATIL MOD. 6530B NOTEBOOK PC HP COMPAQ FACT. 11713/11719 BASE CERO	18,825.50
1241 3111A111X001008 0022	IMPRESORA MOD. LASERJET P2014 HP FACT. 11713/11719 BASE CERO	3,208.50
1241 3111A111X001008 0023	IMPRESORA MOD. LASERJET P2014 HP FACT. 11713/11719 BASE CERO	3,208.50
1241 3111A111X001008 0024	EQUIPO MULTIFUNCIONAL MOD. LASERJET M1120 MFP HP FACT. 11713/11719 BASE CERO	3,542.00
1241 3111A111X001008 0025	EQUIPO MULTIFUNCIONAL MOD. LASERJET M1120 MFP HP FACT. 11713/11719 BASE CERO	3,542.00
1241 3111A111X001008 0028	SERVIDOR Mod. PROLIANT ML150 GENERACION 5 HP Fact. 11713/11719 BASE CERO	48,459.85
1241 3111A111X001008 0029	UNIDAD DE RESPALDO Mod. OMNISMART 500 TRIPP LITE Fact. 11713/11719 BASE CERO	2,339.10
1241 3111A111X001008 0030	UNIDAD DE RESPALDO Mod. OMNISMART 500 TRIPP LITE Fact. 11713/11719 BASE CERO	2,339.10
1241 3111A111X001008 0031	UNIDAD DE RESPALDO Mod. OMNISMART 500 TRIPP LITE Fact. 11713/11719 BASE CERO	2,339.10
1241 3111A111X001008 0032	UNIDAD DE RESPALDO Mod. OMNISMART 500 TRIPP LITE Fact. 11713/11719 BASE CERO	2,339.10
1241 3111A111X001008 0033	UNIDAD DE RESPALDO Mod. OMNISMART 500 TRIPP LITE Fact. 11713/11719 BASE CERO	2,339.10
1241 3111A111X001008 0034	UNIDAD DE RESPALDO Mod. OMNISMART 500 TRIPP LITE Fact. 11713/11719 BASE CERO	2,339.10
1241 3111A111X001008 0035	UNIDAD DE RESPALDO Mod. OMNISMART 500 TRIPP LITE Fact. 11713/11719 BASE CERO	2,339.10
1241 3111A111X001008 0036	UNIDAD DE RESPALDO Mod. OMNISMART 500 TRIPP LITE Fact. 11713/11719 BASE CERO	2,339.10
1241 3111A111X001008 0037	UNIDAD DE RESPALDO Mod. OMNISMART 500 TRIPP LITE Fact. 11713/11719 BASE CERO	2,339.10
1241 3111A111X001008 0038	UNIDAD DE RESPALDO Mod. OMNISMART 500 TRIPP LITE Fact. 11713/11719 BASE CERO	2,339.10
1241 3111A111X001008 0039	UNIDAD DE RESPALDO Mod. OMNISMART 500 TRIPP LITE Fact. 11713/11719 BASE CERO	2,339.10
1241 3111A111X001008 0040	UNIDAD DE RESPALDO Mod. OMNISMART 500 TRIPP LITE Fact. 11713/11719 BASE CERO	2,339.10
1241 3111A111X001008 0041	UNIDAD DE RESPALDO Mod. OMNISMART 500 TRIPP LITE Fact. 11713/11719 BASE CERO	2,339.10
1241 3111A111X001008 0042	UNIDAD DE RESPALDO Mod. OMNISMART 500 TRIPP LITE Fact. 11713/11719 BASE CERO	2,339.10
1241 3111A111X001008 0043	UNIDAD DE RESPALDO Mod. OMNISMART 500 TRIPP LITE Fact. 11713/11719 BASE CERO	2,339.10
1241 3111A111X001008 0046	UNIDAD DE RESPALDO Mod. OMNISMART 1400 TRIPP LITE Fact. 11713/11719 BASE CERO	6,353.75
1241 3111A111X001009 0001	Z Computadora personal Marca ACER Mod. veriton VM 460G	11,787.50
1241 3111A111X001009 0002	Z Computadora personal Marca ACER Mod. veriton VM 460G	11,787.50
1241 3111A111X001009 0003	Z Impresora Marca LEXMAR Mod. CLR C540N	3,777.75

SISTEMA CONTABLE 2022
RELACIÓN DE BIENES MUEBLES QUE COMPONEN SU PATRIMONIO
Cuenta Pública al 31 de diciembre de 2022

Página 22 de 50

Hora: 03:11:41p. m.

Fecha: 14/02/2023

Código	Descripción del Bien	Valor en Libros
1241 3111A111X001009 0004	Z Impresora Marca LEXMAR Mod. CLR C540N	3,777.75
1241 3111A111X001009 0005	Z Scanner Marca HP Modelo SCANJET 5590	7,475.00
1241 3111A111X001009 0006	Z Computadora portatil marca Dell Mod. latitude E5400	14,930.45
1241 3111A111X001009 0007	Z Computadora SMALL FORM FACTOR mod. 6000 Pro business PC SFF marca HP COMPAQ	13,397.50
1241 3111A111X001009 0008	Z Computadora SMALL FORM FACTOR mod. 6000 Pro business PC SFF marca HP COMPAQ	13,397.50
1241 3111A111X001009 0009	Z Computadora SMALL FORM FACTOR mod. 6000 Pro business PC SFF marca HP COMPAQ	13,397.50
1241 3111A111X001009 0011	Z Computadora SMALL FORM FACTOR mod. 6000 Pro business PC SFF marca HP COMPAQ	13,397.50
1241 3111A111X001009 0012	Z Computadora SMALL FORM FACTOR mod. 6000 Pro business PC SFF marca HP COMPAQ	13,397.50
1241 3111A111X001009 0013	Z Computadora SMALL FORM FACTOR mod. 6000 Pro business PC SFF marca HP COMPAQ	13,397.50
1241 3111A111X001009 0014	Z Computadora SMALL FORM FACTOR mod. 6000 Pro business PC SFF marca HP COMPAQ	13,397.50
1241 3111A111X001009 0015	Z Computadora SMALL FORM FACTOR mod. 6000 Pro business PC SFF marca HP COMPAQ	13,397.50
1241 3111A111X001009 0017	Z Computadora SMALL FORM FACTOR mod. 6000 Pro business PC SFF marca HP COMPAQ	13,397.50
1241 3111A111X001009 0018	Z Computadora SMALL FORM FACTOR mod. 6000 Pro business PC SFF marca HP COMPAQ	13,397.50
1241 3111A111X001009 0019	Z Computadora SMALL FORM FACTOR mod. 6000 Pro business PC SFF marca HP COMPAQ	13,397.50
1241 3111A111X001009 0020	Z Computadora SMALL FORM FACTOR mod. 6000 Pro business PC SFF marca HP COMPAQ	13,397.50
1241 3111A111X001009 0021	Z Computadora SMALL FORM FACTOR mod. 6000 Pro business PC SFF marca HP COMPAQ	13,397.50
1241 3111A111X001009 0022	Z Computadora SMALL FORM FACTOR mod. 6000 Pro business PC SFF marca HP COMPAQ	13,397.50
1241 3111A111X001009 0023	Z Computadora SMALL FORM FACTOR mod. 6000 Pro business PC SFF marca HP COMPAQ	13,397.50
1241 3111A111X001009 0024	Z Computadora SMALL FORM FACTOR mod. 6000 Pro business PC SFF marca HP COMPAQ	13,397.50
1241 3111A111X001009 0025	Z Computadora SMALL FORM FACTOR mod. 6000 Pro business PC SFF marca HP COMPAQ	13,397.50
1241 3111A111X001009 0026	Z Computadora SMALL FORM FACTOR mod. 6000 Pro business PC SFF marca HP COMPAQ	13,397.50
1241 3111A111X001009 0027	Z Computadora SMALL FORM FACTOR mod 6000 Pro business PC SFF marca HP COMPAQ	13,397.50
1241 3111A111X001009 0028	Z Computadora SMALL FORM FACTOR mod. 6000 Pro business PC SFF marca HP COMPAQ	13,397.50
1241 3111A111X001009 0029	Z Computadora SMALL FORM FACTOR mod. 6000 Pro business PC SFF marca HP COMPAQ	13,397.50
1241 3111A111X001009 0030	Z Computadora SMALL FORM FACTOR mod, 6000 Pro business PC SFF marca HP COMPAQ	13,397.50
1241 3111A111X001009 0031	Z Computadora SMALL FORM FACTOR mod. 6000 Pro business PC SFF marca HP COMPAQ	13,397.50
1241 3111A111X001009 0032	Z Computadora SMALL FORM FACTOR mod. 6000 Pro business PC SFF marca HP COMPAQ	13,397.50
1241 3111A111X001009 0033	Z Computadora SMALL FORM FACTOR mod. 6000 Pro business PC SFF marca HP COMPAQ	13,397.50

SISTEMA CONTABLE 2022
RELACIÓN DE BIENES MUEBLES QUE COMPONEN SU PATRIMONIO
Cuenta Pública al 31 de diciembre de 2022

Página 23 de 50

Hora: 03:11:41p. m.

Fecha: 14/02/2023

Código	Descripción del Bien	Valor en Libros
1241 3111A111X001009 0034	Z Computadora SMALL FORM FACTOR mod. 6000 Pro business PC SFF marca HP COMPAQ	13,397.50
1241 3111A111X001009 0035	Z Computadora SMALL FORM FACTOR mod. 6000 Pro business PC SFF marca HP COMPAQ	13,397.50
1241 3111A111X001009 0036	Z Computadora SMALL FORM FACTOR mod. 6000 Pro business PC SFF marca HP COMPAQ	13,397.50
1241 3111A111X001009 0037	Z Computadora SMALL FORM FACTOR mod. 6000 Pro business PC SFF marca HP COMPAQ	13,397.50
1241 3111A111X001009 0038	Z Computadora SMALL FORM FACTOR mod. 6000 Pro business PC SFF marca HP COMPAQ	18,997.50
1241 3111A111X001009 0039	Z Computadora SMALL FORM FACTOR mod. 6000 Pro business PC SFF marca HP COMPAQ	13,397.50
1241 3111A111X001009 0040	Z Computadora SMALL FORM FACTOR mod. 6000 Pro business PC SFF marca HP COMPAQ	13,397.50
1241 3111A111X001009 0041	Z Computadora SMALL FORM FACTOR mod. 6000 Pro business PC SFF marca HP COMPAQ	13,397.50
1241 3111A111X001009 0042	Z Computadora SMALL FORM FACTOR mod. 6000 Pro business PC SFF marca HP COMPAQ	13,397.50
1241 3111A111X001009 0045	Z Computadora SMALL FORM FACTOR mod. 6000 Pro business PC SFF marca HP COMPAQ	13,397.50
1241 3111A111X001009 0046	Z Computadora SMALL FORM FACTOR mod. 6000 Pro business PC SFF marca HP COMPAQ	13,397.50
1241 3111A111X001009 0047	Z Computadora SMALL FORM FACTOR mod. 6000 Pro business PC SFF marca HP COMPAQ	13,397.50
1241 3111A111X001009 0048	Z Computadora SMALL FORM FACTOR mod. 6000 Pro business PC SFF marca HP COMPAQ	13,397.50
1241 3111A111X001009 0049	Z Computadora SMALL FORM FACTOR mod. 6000 Pro business PC SFF marca HP COMPAQ	13,397.50
1241 3111A111X001009 0050	Z Computadora SMALL FORM FACTOR mod. 6000 Pro business PC SFF marca HP COMPAQ	13,397.50
1241 3111A111X001009 0051	Z Computadora SMALL FORM FACTOR mod. 6000 Pro business PC SFF marca HP COMPAQ	13,397.50
1241 3111A111X001009 0052	Z Computadora SMALL FORM FACTOR mod. 6000 Pro business PC SFF marca HP COMPAQ	13,397.50
1241 3111A111X001009 0053	Z Computadora SMALL FORM FACTOR mod. 6000 Pro business PC SFF marca HP COMPAQ	13,397.50
1241 3111A111X001009 0054	Z Computadora SMALL FORM FACTOR mod. 6000 Pro business PC SFF marca HP COMPAQ	13,397.50
1241 3111A111X001009 0055	Z Computadora SMALL FORM FACTOR mod. 6000 Pro business PC SFF marca HP COMPAQ	13,397.50
1241 3111A111X001009 0056	Z Computadora SMALL FORM FACTOR mod. 6000 Pro business PC SFF marca HP COMPAQ	13,397.50
1241 3111A111X001009 0057	Z Computadora SMALL FORM FACTOR mod. 6000 Pro business PC SFF marca HP COMPAQ	13,397.50
1241 3111A111X001009 0058	Z Computadora SMALL FORM FACTOR mod. 6000 Pro business PC SFF marca HP COMPAQ	13,397.50
1241 3111A111X001009 0059	Z Computadora SMALL FORM FACTOR mod. 6000 Pro business PC SFF marca HP COMPAQ	13,397.50
1241 3111A111X001009 0060	Z Computadora SMALL FORM FACTOR mod. 6000 Pro business PC SFF marca HP COMPAQ	13,397.50
1241 3111A111X001009 0061	Z Computadora SMALL FORM FACTOR mod. 6000 Pro business PC SFF marca HP COMPAQ	13,397.50
1241 3111A111X001009 0062	Z Computadora SMALL FORM FACTOR mod. 6000 Pro business PC SFF marca HP COMPAQ	13,397.50

SISTEMA CONTABLE 2022
RELACIÓN DE BIENES MUEBLES QUE COMPONEN SU PATRIMONIO
Cuenta Pública al 31 de diciembre de 2022

Página 24 de 50

Hora: 03:11:41p. m.

Fecha: 14/02/2023

Código	Descripción del Bien	Valor en Libros
1241 3111A111X001009 0063	Z Computadora SMALL FORM FACTOR mod. 6000 Pro business PC SFF marca HP COMPAQ	13,397.50
1241 3111A111X001009 0064	Z Computadora SMALL FORM FACTOR mod. 6000 Pro business PC SFF marca HP COMPAQ	13,397.50
1241 3111A111X001009 0065	Z Computadora SMALL FORM FACTOR mod. 6000 Pro business PC SFF marca HP COMPAQ	13,397.50
1241 3111A111X001009 0066	Z Computadora SMALL FORM FACTOR mod. 6000 Pro business PC SFF marca HP COMPAQ	13,397.50
1241 3111A111X001009 0067	Z Impresora Marca XEROX mod. 3250DN	4,479.25
1241 3111A111X001009 0070	Z Impresora Marca XEROX mod. 3250DN	4,479.25
1241 3111A111X001009 0071	Z Impresora Marca XEROX mod. 3250DN	4,479.25
1241 3111A111X001009 0073	Z Computadora Personal minitorre Marca DELL Modelo Optiplex 780 MT	13,925.35
1241 3111A111X001009 0074	Z Computadora Personal minitorre Marca DELL Modelo Optiplex 780 MT	13,925.35
1241 3111A111X001009 0075	Z Computadora Personal minitorre Marca DELL Modelo Optiplex 780 MT	13,925.35
1241 3111A111X001009 0076	Z Computadora Personal minitorre Marca DELL Modelo Optiplex 780 MT	13,925.35
1241 3111A111X001009 0077	Z Computadora Personal minitorre Marca DELL Modelo Optiplex 780 MT	13,925.35
1241 3111A111X001009 0078	Z Computadora Personal minitorre Marca DELL Modelo Optiplex 780 MT	13,925.35
1241 3111A111X001009 0079	Z Computadora Personal minitorre Marca DELL Modelo Optiplex 780 MT	13,925.35
1241 3111A111X001009 0081	Z Escáner de color y monocromático Modelo i40 Marca Kodak	20,084.75
1241 3111A111X001009 0083	Z Switch 3COM Baseline Switch modelo 2924-SFP plus	5,514.25
1241 3111A111X001009 0084	Z Switch 3COM Baseline Switch modelo 2924-SFP plus	5,514.25
1241 3111A111X001011 0001	42 Computadoras Personales LANIX Mod-Titan HX 4220 / FF "V"	455,532.00
1241 3111A111X001011 0003	8 Computadoras portatil LENOVO Thinkpad adge FF "C"	85,928.71
1241 3111A111X001011 0005	12 Switch DGS-1210-48 FF "V"	141,288.00
1241 3111A111X001011 0006	Computadora Portatil Hewlett Packard Básica Mod 630 Notebook FF "Z"	9,976.00
1241 3111A111X001011 0007	Impresora Hewlett Packard Mod Laserjet P2055DN FF "Z"	8,352.00
1241 3111A111X001011 0008	03 Computadoras Partatiles Hewlett Packard Básica Mod 630 Notebook FF "Z"	29,928.00
1241 3111A111X001011 0009	08 Cmputadoras Dell Mod Optiplex 790 Desktop FF "Z"	119,758.40
1241 3111A111X001011 0011	01 Unidad de Respaldo de Energia Mca Tripp-Lie Smart1500XL FF "Z"	7,569.51
1241 3111A111X001011 0012	Impresora Laser Mca. Hewlett Packard Mod HP laserjet P4014N FF "Z"	8,748.72
1241 3111A111X001011 0013	01 Impresora Laser Color Mca Hewlett Packard Mod HP Laserjet CP1525nw FF "Z"	5,339.48
1241 3111A111X001011 0014	02 Computadoras Personal Mca Dell Mod Optiplex 790 Desktop FF "Z"	29,939.60
1241 3111A111X001011 0016	15 Terminales Biométricas Mod ACE	34,469.40
1241 3111A111X001012 0002	2270012000319, 01 Impresora Mca HP Mod Laserjet Pro CP S/S F-POSA26,618,080	3,999.00
1241 3111A111X001012 0003	22700-2012-0-14, 01 Computadora Portátil Mca HP Mod 4330S S-CNU2191BDP F-1785	15,450.00
1241 3111A111X001012 0004	22700-2012-0-14, Scanner Mca HP Mod 5590 S-CN1C1VH1HM F-1795	5,851.92
1241 3111A111X001012 0005	22700-2012-0-14, Impresora Laserjet HP Pro P1606 DN S-VNB3M46474 F-1785	4,450.00
1241 3111A111X001091 0001	NOVELL P/COMPUTADORA AF-1388	11,494.80
1241 3111A111X001097 0001	02 MICRO COMPUTADORAS \$9,578.35 C/U	9,578.35
1241 3111A111X001097 0002	03 IMPRESORAS	14,783.25
1241 3111A111X001097 0003	CEREBRO CPU (ACER 5000)	11,181.03

SISTEMA CONTABLE 2022
RELACIÓN DE BIENES MUEBLES QUE COMPONEN SU PATRIMONIO
Cuenta Pública al 31 de diciembre de 2022

Página 25 de 50

Hora: 03:11:41p. m.

Fecha: 14/02/2023

Código	Descripción del Bien	Valor en Libros
1241 3111A111X001097 0004	COMPUTADORA,PROCESADOR,TECLADO Fact. No. 3285 SERIE 93060208 Inv. 097730-B	2,951.73
1241 3111A111X001097 0005	COMPUTADORA,PROCESADOR,TECLADO Fact. No. 3285 Serie: MB93060225	2,662.41
1241 3111A111X001097 0006	IMPRESORA DE MATRIZ DE PUNTO, Fact. No. 1066 Serie: 6211042526 Inv. 0978807-B	2,346.01
1241 3111A111X001097 0007	IMPRESORA DE MATRIZ Mod. FX 1170 Fact. No. A002840 Serie: 6211142784 Inv. 0957776-B	2,128.66
1241 3111A111X001097 0008	IMPRESORA DE MATRIZ Mod. FX870 Fact. No. A002840 Serie: 61P1036819 Inv. 096791-B	1,701.87
1241 3111A111X001097 0009	IMPRESORA DE MATRIZ MARCA EPSON SERIE 6211389561 INV. 148430-B	1,898.53
1241 3111A111X001097 0010	IMPRESORA DE MATRIZ MARCA EPSON SERIE 96211390301 INV. 148406-B	1,898.53
1241 3111A111X001097 0011	IMPRESORA DE MATRIZ FACTURA NO. A002840 SERIE 62110442534-INV. 095563-B	2,128.67
1241 3111A111X001097 0012	MONITOR TECLADO Y CPU FACTURA NO. 0735 SERIE M11128347PI INV. 148405-B	6,049.90
1241 3111A111X001097 0013	MONITOR TECLADO CPU FACTURA NO. 0735 M111D12571001	6,049.90
1241 3111A111X001097 0014	MONITOR TECLADO CPU FACTURA NO. 0735 SERIE M111D128338PI INV. 148268-B	6,049.90
1241 3111A111X001097 0015	MONITOR TECLADO CPU FACTURA NO. 0735 SERIE M111D124012PI INV. 148290-B	6,049.89
1241 3111A111X001097 0016	IMPRESORA LASER MARCA HP. SERIE USBB710547 FACTURA NO. 735 INV. 148266-B	3,375.75
1241 3111A111X001097 0017	IMPRESORA MARCA EPSON SERIE 11405934 INV. 148455-B	3,148.20
1241 3111A111X001097 0018	COMPUTADORA MARCA PINE TIPO VGA SERIE 159083 INV. 028575-B	3,471.16
1241 3111A111X001097 0019	CPU HEWLETT PACKARD FACTURA NO. 00572 SERIE 3425Y01037 INV. 148429-B	7,113.70
1241 3111A111X001097 0020	IMPRESORA HP DESJET 560 FACTURA NO. 00572 SERIE US45PIC1W INV. 148433-B	2,724.70
1241 3111A111X001097 0021	IMPRESORA HP LASERJET FACTURA NO. 00609 SERIE USBB918687	3,137.88
1241 3111A111X001097 0022	COMPUTADORA MARCA LANIX MOD. SM-470 SERIE MB-93060224 INV. 097723-B	1,266.13
1241 3111A111X001097 0023	COMPUTADORA MARCA LANIX MOD. SM-470 SERIE 930602224 INV. 097723-B	2,662.41
1241 3111A111X001097 0024	COMPUTADORA MARCA LANIX MOD. SM-470 SERIE 93080416 INV. 095788-B	2,662.42
1241 3111A111X001097 0025	COMPUTADORA MARCA ACER BASIC SERIE ED23A00173 FACTURA NO. 02204	11,385.00
1241 3111A111X001097 0026	IMPRESORA MARCA EPSON FX2170 SERIE ZMGY069324 FACTURA NO. 02204	5,163.50
1241 3111A111X001097 0027	IMPRESORA MARCA EPSON MOD. STYLUS 144 X 720 SERIE A-1907	2,539.20
1241 3111A111X001097 0028	COMPUTADORA HP MOD. BRIO PANTIUM C/MONITOR Y TECLADO	23,507.73
1241 3111A111X001097 0029	COMPUTADORA HP MOD. BRIO PANTIUM C/MONITOR TECLADO	23,507.72
1241 3111A111X001097 0030	COMPUTADORA MOD. POWER 5400 PANTIUM C/MONITOR DE 17"	28,750.00
1241 3111A111X001097 0031	COMPUTADORA MOD. POWER 5400 PANTIUM C/MONITOR DE 17"	28,750.00
1241 3111A111X001097 0032	COMPUTADORA MOD. POWER 5400 PANTIUM C/MONITOR DE 17"	28,750.00
1241 3111A111X001097 0033	IMPRESORA LASER JET 6PBPMM 600X600 DPI2 PARALELO INFRAROJO	12,416.55
1241 3111A111X001097 0034	NOTEBOOK MOD. PRO 430 CDT PANTIUM 120 16-48MB MARCA TOSHIBA	35,958.20
1241 3111A111X001097 0035	IMPRESORA DESKJET 870 600 DPJI 7PPM NEGRO	7,260.53
1241 3111A111X001097 0036	IMPRESORA STYLUS 600 144X720 DPI NEGRO 6PPM	4,700.04

SISTEMA CONTABLE 2022
RELACIÓN DE BIENES MUEBLES QUE COMPONEN SU PATRIMONIO
Cuenta Pública al 31 de diciembre de 2022

Página 26 de 50

Hora: 03:11:41p. m.

Fecha: 14/02/2023

Código	Descripción del Bien	Valor en Libros
1241 3111A111X001097 0037	ESCANER MOD. 6100C 0 SIMILAR M/REG. CAMA PLANA COLOR 2400	14,422.83
1241 3111A111X001097 0038	DISCO DURO MAXTOR 750MB Factura NO. 6263 Serie 2A03100054	5,879.17
1241 3111A111X001097 0039	MICROCOMPUTADORA MOCROPOC, TECLADO Factura NO.034 Serie 93050012 Inv. 097727-B	5,743.62
1241 3111A111X001097 0040	MICROCOMPUTADORA AT Mod. MATE Serie M133D12429-7P1 Inv. 148421-B	7,086.82
1241 3111A111X001097 0041	MICROCOMPUTADORA AT Mod. MATE E486DX2/66 Serie M133D192265 Inv. 148444B	7,162.76
1241 3111A111X001097 0042	COMPUTADORA ACER MONITOR M133D210661 PI Inv. 148449-B	7,609.29
1241 3111A111X001097 0043	UNIDAD DE RESPALDO HP Serie 331306TA Factura NO. 0736 Inv.148423-B	1,825.54
1241 3111A111X001097 0044	UNIDAD DE RESPALDO DE CINTA EXTERNA Mod. DITTO QW DE 1-2GB 124	3,323.50
1241 3111A111X001097 0045	WINDOWS NT SERVER V.4.0 EN CD ESPAÑOL P/10 USUARIOS	14,254.83
1241 3111A111X001097 0046	PAQUETE ACTUALIZACION DE EQUIPO TOSHIBA RAM	9,037.07
1241 3111A111X001097 0047	10 NO BREAK \$2,899.15 C/U	28,991.50
1241 3111A111X001097 0048	NO BREAK	4,905.12
1241 3111A111X001097 0049	TARJETA CONTROLADOR P/DISCO, Fact. 1065 Serie 48908	1,299.09
1241 3111A111X001097 0050	TARJETA DIJITALIZADORA DE 36" X 48" Marca SUMMAGRID Inv. 148446-B	5,923.40
1241 3111A111X001097 0051	TARJETA DIJITALIZADORA DE 44" X 60" Marca SUMMAGRID Inv. 148440-B	6,910.63
1241 3111A111X001097 0052	BASE AJUSTABLE Marca SUMMAGRID 24" X 36" X 36 X 48 Inv. 136599-B	2,069.37
1241 3111A111X001097 0053	BASE MANUAL Marca SUMMAGRID 24 X 36 X 36 Y MAYORES Inv. 136600-B	4,852.31
1241 3111A111X001097 0054	NO BREAK Serie 7308235 Fact. 0711, Inv. 148271-B	1,378.70
1241 3111A111X001097 0055	NO BREAK Serie 34025035 Fact. 0711 Inv. 148262-B	1,378.70
1241 3111A111X001097 0056	NO BREAK Serie 34028735 Fact. 0711 Inv. 097733-B	1,378.70
1241 3111A111X001097 0057	NO BREAK Serie 34028435, Fact. 0711, Inv. 148407-B	1,378.69
1241 3111A111X001097 0058	NO BREAK Serie 34026435 Fact. 0711 Inv. 148292-B	1,378.69
1241 3111A111X001097 0059	NO BREAK Serie 34025435 Fact. 0711 Inv. 148438-B	1,378.69
1241 3111A111X001097 0060	NO BREAK Serie 34026935 Fact. 0711 Inv. 148292-B	1,378.69
1241 3111A111X001097 0061	NO BREAK C/REGULADOR INTEGRADO Mca. VICA Serie 11102225 Inv. 097809-B	1,480.00
1241 3111A111X001097 0062	NO BREAK C/REGULADOR INTEGRADO Mca. VICA Serie 10134625 Inv. 097725-B	1,480.00
1241 3111A111X001097 0063	CURSOR DE 16 BOTONES Marca SUMMAGRID III, Fact. 1322 Inv. 136602-B	1,213.08
1241 3111A111X001097 0064	NO BREAK C/REGULADOR INTEGRADO DE 300 WATTS Marca VICA Serie 7310335 Inv. 096793-B	1,266.12
1241 3111A111X001097 0065	NO BREAK C/REGULADOR INTEGRADO DE 300 WATTS Marca VICA Serie 7310335	1,266.12
1241 3111A111X001097 0066	NO BREAK C/REGULADOR INTEGRADO DE 300 WATTS Marca VICA Serie 7310135 Inv. 148426	1,266.13
1241 3111A111X001097 0067	NO BREAK C/REGULADOR INTEGRADO 800 VA Marca SOLA BASIC Fact. TGZ-000958	1,322.50
1241 3111A111X001097 0068	NO BREAK C/REGULADOR Marca OMNI-PRO 675 VA 500W	3,145.25
1241 3111A111X001097 0069	NO BREAK C/REGULADOR Marca OMNI-PRO 675 VA 500W	3,145.25
1241 3111A111X001097 0070	NO BREAK C/REGULADOR Marca OMNI-PRO 675 VA 500W	3,145.25
1241 3111A111X001097 0071	NO BREAK C/REGULADOR Marca OMNI-PRO 675 VA 500W	3,145.25
1241 3111A111X001097 0072	NO BREAK C/REGULADOR Marca OMNI-PRO 675 VA 500W	3,145.25
1241 3111A111X001097 0073	NO BREAK C/REGULADOR Marca OMNI-PRO 675 VA 500 V.	3,145.25
1241 3111A111X001097 0074	TARJETA DE RED Mod. ETHERLINK C/XL 32 BITS	1,138.50

SISTEMA CONTABLE 2022
RELACIÓN DE BIENES MUEBLES QUE COMPONEN SU PATRIMONIO
Cuenta Pública al 31 de diciembre de 2022

Página 27 de 50

Hora: 03:11:41p. m.

Fecha: 14/02/2023

Código	Descripción del Bien	Valor en Libros
1241 3111A111X001097 0075	TARJETA DE RED Mod. ETHERLINK C/XL 32 BITS	1,138.50
1241 3111A111X001097 0076	TARJETA DE RED Mod. ETHERLINK C/XL 32 BITS	1,138.50
1241 3111A111X001097 0077	TARJETA DE RED Mod. ETHERLINK C/XL 32 BITS	1,138.50
1241 3111A111X001097 0078	TARJETA DE RED Mod. ETHERLINK C/XL 32 BITS	1,138.50
1241 3111A111X001098 0001	03 Computadoras Acer entra MM/PD33 MIX	12,995.00
1241 3111A111X001098 0002	06 Computadoras Despok Compaq	106,515.90
1241 3111A111X001098 0003	02 Impresoras Laser Marca LEXMARK (CAPFCE)	18,549.50
1241 3111A111X001098 0004	03 Computadoras Acer entra MM/PD33 MIX	12,707.50
1241 3111A111X001098 0005	MONITOR HEWLETT PACKARD MOD. D2821A DE 14" DE ALTA RESOLUCION	3,577.78
1241 3111A111X001099 0001	04 COMPUTADORAS COMPAQ DESKPRO \$23,913.99 C/U	95,655.96
1241 3111A111X001099 0002	COMPUTADORA COMPAQ DESKPRO EP	20,700.00
1241 3111A111X001099 0003	03 Computadoras Marca Acer Power 4000	21,390.00
1241 3111A111X001099 0004	06 Computadoras Acer Power 8000 PII a 350 MHZ	11,373.50
1241 3111A111X001099 0005	Impresora Laser HP 4050 N	25,334.50
1241 3111A111X001099 0006	06 Computadoras DESKPRO PENTIUM 2 (COMAR-ACNUR)	38,495.10
1241 3111A111X001099 0007	04 Impresora HP DESKJET-810 (COMAR-ACNUR)	6,539.82
1241 3111A111X001099 0008	No break TRIPPLITE OMNISMART 1050	5,060.00
1241 31174711Z001000 0001	02 COMPUTADORAS PENTIUM-III COMPAQ \$18,371.25 C/U	36,742.50
1241 31174711Z001001 0001	IMPRESORA KXP 3196, S-9GMFGA01330	6,325.00
1241 31174711Z001001 0002	IMPRESORA MATRIZ S-910A1006823	5,637.30
1241 31174711Z001001 0003	14 COMPUTADORAS HP \$17,135.00 C/U	239,890.00
1241 31174711Z001001 0004	02 IMPRESORAS H.P. \$2,359.64 C/U	4,719.28
1241 31174711Z001001 0006	COMPUTADORA COMPAQ DESKPRO FACTURA NO. 3761	15,724.48
1241 31174711Z001001 0007	COMPUTADORA COMPAQ DESKPRO FACTURA NO. 3761	15,724.48
1241 31174711Z001001 0008	COMPUTADORA COMPAQ DESKPRO FACTURA NO. 3761	15,724.48
1241 31174711Z001001 0009	IMPRESORA LASER EPSON EPL 5700 FACTURA NO. 3761	4,850.20
1241 31174711Z001001 0010	IMPRESORA LASER EPSON EPL 5700 FACTURA NO. 3761	4,850.20
1241 31174711Z001001 0011	IMPRESORA LASER EPSON EPL FACTURA NO. 3761	4,850.19
1241 31174711Z001001 0012	IMPRESORA LASER EPSON EPL FACTURA NO. 3761	4,850.19
1241 31174711Z001001 0013	IMPRESORA LASER EPSON EPL FACTURA NO. 3761	33,601.52
1241 31174711Z001001 0014	42 NO BREAK \$ 1,529.50 C/U	52,003.00
1241 31174711Z001001 0015	NO BREAK Mod. MICRO SR-1600 VA	4,585.63
1241 31174711Z001001 0016	02 NO BREAK Marca SOLA BASIC, MPD-MICROSR \$1,748.00 C/U	3,496.00
1241 31174711Z001001 0017	NO BREAK C/REGULADOR INTEGRADO Fact. 3716	1,721.64
1241 31174711Z001002 0001	COMPUTADORA HP VECTRA VL-420	17,009.30
1241 31174711Z001002 0002	IMPRESORA FX 2180, MARCA EPSON DE 9 AGUJAS 15"	7,436.34
1241 31174711Z001002 0003	MONITOR DE COLOR 15" Mca. SAMSUNG	1,592.30
1241 31174711Z001002 0004	02 IMPRESORA LASER O. IMAGEN 600X1200 DPI \$5,854.50 c/u	11,709.00
1241 31174711Z001002 0005	MONITOR 15" PULG. MCA. LG	1,560.00
1241 31174711Z001002 0006	IMPRESORA HP DESKJET 990 CXI	4,545.95
1241 31174711Z001002 0007	MONITOR DE 15 PULG. DE 28 MM. MCA. LG	1,629.00

SISTEMA CONTABLE 2022
RELACIÓN DE BIENES MUEBLES QUE COMPONEN SU PATRIMONIO
Cuenta Pública al 31 de diciembre de 2022

Página 28 de 50

Hora: 03:11:41p. m.

Fecha: 14/02/2023

Código	Descripción del Bien	Valor en Libros
1241 31174711Z001002 0008	IMPRESORA HEWLETT PACKARD LASER JET1100A S/N. USLD0069494 FACTURA NO. 174	6,756.25
1241 31174711Z001002 0010	IMPRESORA HEWLETT PACKARD LASER JET1100 S/N. USLG087467	5,623.50
1241 31174711Z001002 0011	NO BREAK TRIPP LITE OMNT Serie F0000182	1,665.00
1241 31174711Z001002 0012	NO BREAK UPS500-VA C/REGULADOR TED Fact. 0028	1,500.00
1241 31174711Z001003 0001	ESCANER MARCA HP SERIE CNZCT571MD	3,910.00
1241 31174711Z001003 0002	IMPRESORA INYECCION DE TINTA HEWLETT PACKARD	3,550.00
1241 31174711Z001003 0003	06 COMPUTADORA Marca IBM NETVISTA \$17,192.50 C/U	85,962.50
1241 31174711Z001003 0004	IMPRESORA LASER HEWLETT PACKARD LASERJET 1300 NP Q1334A	7,264.55
1241 31174711Z001003 0005	IMPRESORA EPSON DFX 5000	24,150.00
1241 31174711Z001003 0006	IMPRESORA LASER Mod. HL-1450 Marca BROTHER, Serie F2J819844	4,702.88
1241 31174711Z001003 0007	IMPRESORA INYECCION DE TINTA, Marca HEWLETT PACKARD Mod. DESKJET-5550	2,323.00
1241 31174711Z001003 0008	05 NO BREAK TRIPP LITTE SMART 55OUSE \$1,955.00 C/U	9,775.00
1241 31174711Z001003 0009	NO BREAK TRIPP LITE	2,042.00
1241 31174711Z001004 0001	COMPUTADORA PRESARIO HP-55030LA	24,725.00
1241 31174711Z001004 0002	13 IMPRESORA HP DESKJET 6540 \$1,768.70 C/U	16,326.46
1241 31174711Z001004 0003	IMPRESORA LASER HP LASERJET 2430 DTN	24,565.15
1241 31174711Z001004 0004	12 COMPUTADORA PENTIUM IV HP COMPAQ \$20,471.15 C/U	184,240.35
1241 31174711Z001004 0006	IMPRESORA LASER JET-2300N Marca HEWLETT PACKARD NO. Q2475-A	12,226.80
1241 31174711Z001005 0001	Impresora HP laser jet 1015 Herwlllet Packard	3,214.25
1241 3181A111X001003 0024	Impresora Matriz de Punto Mca. EPSON Mod. DFX-8500 Serie: ADT0021742	12,770.00
1241 3181A111X001003 0025	Escanner Digital de Cama plana Mca. HP Mod. HP SCANJET Serie: Q2700A	1,690.50
1241 3181A111X001003 0026	Cpu S/6X2CKN8ZK2BH Monitor-S/MX14450690 M-S/F466B0MN3NV003P T Serie: B557B0FGAD331B	4,500.00
1241 3181A111X001003 0027	Cpu S/6X31KN8Z20BR Monitor-S/MX25145224 M-S/S/N T Serie: B557B0FGA0681J	4,500.00
1241 3181A111X001003 0028	Cpu S/6XCKN8ZLO0AB Monitor-S/MX25145245 M-S/M-S69 T-S/B557BOFGAO3166	4,500.00
1241 3181A111X001003 0029	Cpu S/6X31KN8Z203J Monitor-S/MX25145243 M-F466B0MN3NZ1KKN T-S/B557B0FGA068EK	4,500.00
1241 3181A111X001003 0030	Cpu 6X31KN8Z203N Monitor-S/MX25145249 M-S/B557B0FGA033C6 T-S/F46B0MN3NZ1KKH	4,500.00
1241 3181A111X001005 0010	SERVIDOR HP PROLIANT ML-350 GENERACION 4 FACTURA NO. 1472	56,019.95
1241 3181A111X001005 0011	EQUIPO DE COMPUTO HP COMPAQ BUSINESS FACTURA NO. 5452-5453	21,252.00
1241 3181A111X001005 0012	UNIDAD DE RESPALDO ENERG. TRIPP LITE 0-500 FACTURA NO. 5502	1,983.75
1241 3181A111X001005 0013	SERVIDOR HP PROLIANT ML-350 GENERACION 4	56,019.95
1241 3181A111X001005 0014	EQUIPO DE COMPUTO BUSINESS DESKTOP	21,252.00
1241 3181A111X001005 0015	UNIDAD DE RESPALDO ENERG. TRIPP LITE OMNISMART	1,983.75
1241 3181A111X001005 0016	NO BREAK TRIPP LITE NO. 0-1400 Fact. 5500-5501	5,543.00
1241 3181A111X001005 0017	NO BREAK TRIPP LITE OMNISMART 1400	5,543.00
1241 3181A111X001006 0001	Computadora S/Mca S/Mod S/S Donación Ing Esteban Ramayo Glez 29/09/06	8,418.93
1241 3181A111X001006 0006	C.P.U. Marca Compaq Mod. D220	44,625.60
1241 3181A111X001006 0007	Computadora S/Mca S/Mod S/S Donación Ing Esteban Ramayo Glez 29/09/06	7,688.30
1241 3181A111X001006 0008	Impresora Hewlett Packard Mod. Deskjet 6540 Serie: MY55PS6244 Donación Ing Esteban Ramayo Glez 29/09/06	1,696.00

SISTEMA CONTABLE 2022
RELACIÓN DE BIENES MUEBLES QUE COMPONEN SU PATRIMONIO
Cuenta Pública al 31 de diciembre de 2022

Página 29 de 50

Hora: 03:11:41p. m.

Fecha: 14/02/2023

Código	Descripción del Bien	Valor en Libros
1241 3181A111X001007 0001	Comp.(CPU,Mouse,Teclado.,Monitor,Memoria DDR 2),F-0726 de Tescom, Donado por Ing. y Eq. Mec., S.A.	15,389.00
1241 3181A111X001007 0003	Computadora(CPU,Mouse,Teclado,Monitor,Receptor URF y Ant. Inalam.), F-6274-BG8872847	14,319.95
1241 3181A111X001007 0004	Computadora(CPU,Mouse,Teclado,Monitor,Receptor URF y Ant. Inalam.), F-6274-BG8872847	14,319.95
1241 3181A111X001007 0005	Comp.(CPU,Mouse,Teclado.,Monitor,Memoria DDR 2),Fact. 0726 de Tescom, Donado por Ing. y Eq. Mecanicos, S.A.	15,389.00
1241 3181A111X001007 0006	Comp.(CPU,Mouse,Teclado.,Monitor),F-M-0882611 de Chedrahui, Donado por Comerc.y Const.del Ste.	8,995.00
1241 3181A111X001007 0007	Impresora Mca. HP, Fact. 61226 , Donado por Comerc.y Const.del Ste.	1,998.00
1241 3181A111X001007 0008	Comp.(CPU,Mouse,Teclado.,Monitor), Fact. 59398 de Sams Club, Donado por Juma Construc.del Ste.	13,608.47
1241 3181A111X001007 0009	Comp.(CPU,Mouse,Teclado.,Monitor), Fact. 062133 de Sams Club, Donado por Consorcio Inm. de Comitán, S.A.	13,296.96
1241 3181A111X001007 0010	Comp.(CPU,Mouse,Teclado.,Monitor), Fact. 062133 de Sams Club, Donado por Consorcio Inm. de Comitán, S.A.	13,296.96
1241 3181A111X001007 0011	Comp.(CPU,Mouse,Teclado.,Monitor,Base CR, HD y Control Remoto), Fact. 6563-BE12213126 de Sams Club, Donado por Ocoroni Construcc., S.A.	20,457.96
1241 3181A111X001007 0012	Impresora Mca. HP, Fact. 6563-BE12213126 de Sams Club, Donado por Ocoroni Construcc., S.A.	2,043.96
1241 3181A111X001007 0013	Impresora Mca. HP, Fact. 6563-BE12213126 de Sams Club, Donado por Ocoroni Construcc., S.A.	2,043.96
1241 3181A111X001007 0014	Comp.(CPU,Mouse,Teclado.,Monitor,Recep. URF, Personal Media Drive y Crtl. remoto), Fact. 408-B-000033207 de Sams Club, Donado por Zar Gpo. Constructor, S.A.	16,559.10
1241 3181A111X001007 0015	Comp.(CPU,Mouse,Teclado.,Monitor,Recep. URF, Personal Media Drive y Crtl. remoto), Fact. 408-B-000033207 de Sams Club, Donado por Zar Gpo. Constructor, S.A.	16,559.10
1241 3181A111X001007 0016	Impresora Mca.Office Jet, Fact. 408-B-000033207 de Sams Club, Donado por Zar Gpo. Constructor, S.A.	1,799.09
1241 3181A111X001007 0017	Impresora Mca.Office Jet,F-408-B-000033207 de Sams Club, Donado por Zar Gpo. Constructor, S.A.	1,799.09
1241 3181A111X001007 0018	Comp.(CPU,Mouse,Teclado.,Monitor,HD y Crtl. remoto), Fact. 6563-BE-12230297 de Sams Club, Donado por Construc. Gpo. Tapachula, S. de R.L.	17,123.76
1241 3181A111X001007 0019	Comp.(CPU,Mouse,Teclado.,Monitor), Fact. 85992 CE de Liverpool, Donado por Loto Construcciones, s.a.	10,279.00
1241 3181A111X001007 0020	Comp.(CPU,Mouse,Teclado.,Monitor), Fact. 85992 CE de Liverpool, Donado por Loto Construcciones, s.a.	10,279.00
1241 3181A111X001007 0021	Comp.(CPU,Mouse,Teclado.,Monitor,), Fact. 85992 de Liverpool, Donado por Coyatoc Gpo. Constructor, s.a.	10,279.00
1241 3181A111X001007 0022	Comp.(CPU,Mouse,Teclado.,Monitor), Fact. 6274-BG8872847 de Sams Club, Donado por Geomatra, s.a. de c.v.	14,319.95
1241 3181A111X001007 0023	Comp.(CPU,Mouse,Teclado.,Monitor), Fact. 6274-BG8872847 de Sams Club, Donado por Geomatra, s.a. de c.v.	14,319.95
1241 3181A111X001009 0004	Mouse marca LANIX Modelo K300D015 Serie 200602003795 Inv. 2120107000158 S/Fact.	1.00
1241 3181A111X001009 0006	Monitor Marca LANIX Modelo 700-P Serie F5WU71097042U Inv. 2120107000160 S/Fact.	2,421.90
1241 3181A111X001009 0007	Teclado Marca LANIX Modelo KB0402 Serie 6K16901067B Inv. 2120107000161 S/Fact.	1.00
1241 3181A111X001009 0008	Mouse marca LANIX Modelo K300D015 Serie 200602003708 Inv. 2120107000162 S/Fact.	1.00

SISTEMA CONTABLE 2022
RELACIÓN DE BIENES MUEBLES QUE COMPONEN SU PATRIMONIO
Cuenta Pública al 31 de diciembre de 2022

Página 30 de 50

Hora: 03:11:41p. m.

Fecha: 14/02/2023

Código	Descripción del Bien	Valor en Libros
1241 3181A111X001009 0010	Monitor Marca LANIX Modelo 700-P Serie F5WU71097028U Inv. 2120107000164 S/Fact.	2,421.90
1241 3181A111X001009 0012	Mouse marca LANIX Modelo K300D015 Serie 200602003783 Inv. 2120107000166 S/Fact.	1.00
1241 3181A111X001009 0013	C.P.U. Marca LANIX modelo TITAN-3140 Serie 0706377522 Inv. 2120107000167 S/Fact.	14,720.00
1241 3181A111X001009 0014	Monitor Marca LANIX Modelo 700-P Serie F5WU71097880U Inv. 2120107000168 S/Fact.	2,421.90
1241 3181A111X001009 0015	Teclado Marca LANIX Modelo KB0402 Serie 6LA0501265B Inv. 2120107000169 S/Fact.	1.00
1241 3181A111X001009 0016	Mouse marca LANIX Modelo K300D015 Serie 200602003271 Inv. 2120107000170 S/Fact.	1.00
1241 3181A111X001009 0018	Monitor Marca LANIX Modelo 700-P Serie F5WU71097040U Inv. 2120107000172 S/Fact.	2,421.90
1241 3181A111X001009 0026	Monitor Marca LANIX Modelo 700-P Serie F5WU71096314U Inv. 2120107000196 S/Fact.	2,421.90
1241 3181A111X001009 0027	Teclado Marca LANIX Modelo KB0402 Serie 6K16900718B Inv. 2120107000197 S/Fact.	1.00
1241 3181A111X001009 0030	Monitor Marca LANIX Modelo 700-P Serie F5WU71099363U Inv. 2120107000205 S/Fact.	2,421.90
1241 3181A111X001009 0032	Mouse marca LANIX Modelo K300D015 Serie 200602003165 Inv. 2120107000207 S/Fact.	1.00
1241 3181A111X001009 0038	Monitor Marca LANIX Modelo 700-P Serie F5WU71097417U Inv. 2120107000214 S/Fact.	2,421.90
1241 3181A111X001009 0040	Mouse marca LANIX Modelo K300D015 Serie 200602003787 Inv. 2120107000216 S/Fact.	1.00
1241 3181A111X001009 0042	Monitor Marca LANIX Modelo 700-P Serie F5WU71099329U Inv. 2120107000242 S/Fact.	2,421.90
1241 3181A111X001009 0043	Teclado Marca LANIX Modelo KB0402 Serie 6K16900714B Inv. 2120107000243 S/Fact.	1.00
1241 3181A111X001009 0044	Mouse marca LANIX Modelo K300D015 Serie 200602003775 Inv. 2120107000244 S/Fact.	1.00
1241 3181A111X001009 0053	Monitor Marca LANIX Modelo 700-P Serie F5WU71099318U Inv. 2120107000209 S/Fact.	2,421.90
1241 3181A111X001009 0054	Teclado Marca LANIX Modelo KB0402 Serie 6K16901677B Inv. 2120107000210 S/Fact.	1.00
1241 3181A111X001009 0055	1241 / 211 Sria de Hacienda / 01 CPU Desktop Compaq Mod SR2020LA-17W LCD 17" Serie MXX6500CNC	21,275.00
1241 3181A111X001009 0056	1241 / 211 Sria de Hacienda / 01 Impresora Laserjet hp 1160 Serie CNL1D51203	4,312.50
1241 3181A111X001009 0057	1241 / 211 Sria de Hacienda / 01 Laptop HP Bussines Nx6320 Serie CNU70501P4	23,100.05
1241 3181A111X001009 0058	1241 / 211 Sria de Hacienda / 01 Nobreak Powercom Night Pro Bnp Serie WCANMD658510	4,841.53
1241 3181A111X001009 0060	1241 / 211 Sria de Hacienda / Servidor Hp Proliant ML350G5X512D	83,162.25
1241 32153352W003017 0001	Impresora Multifuncional Marca HP Modelo DESINGJET T830 Serie 7664M03H Inv. 2270018000002 Fact. F001183	254,388.00
1241 32153352W003017 0002	Impresora Multifuncional Marca HP Modelo DESINGJET T830 Serie 7734M045 Inv. 2270018000001 Fact. F001183	254,388.00
1241 32153352W003018 0002	EQUIPAMIENTO INTEGRACION OPTIMA PARA LA CONSTRUCCION Y ARQUITECTURA IOCA, S.A. DE C.V. (HOSPITAL 30 CAMAS EN REFORMA)	1,727,847.10
1241 9111A111X001001 0001	EQUIPO DE AIRE ACONDICIONADO S/N. 160010103020013	3,663.56
1241 9111A111X001001 0002	EQUIPO DE AIRE ACONDICIONADO S/N. 160010101090088	7,214.18
1241 9111A111X001001 0003	EQUIPO DE AIRE ACONDICIONADO S/N. 160010101090088	7,214.18

SISTEMA CONTABLE 2022
RELACIÓN DE BIENES MUEBLES QUE COMPONEN SU PATRIMONIO
Cuenta Pública al 31 de diciembre de 2022

Página 31 de 50

Hora: 03:11:41p. m.

Fecha: 14/02/2023

Código	Descripción del Bien	Valor en Libros
1241 9111A111X001001 0004	EQUIPO DE AIRE ACONDICIONADO S/N. 16001010109077	7,214.18
1241 9111A111X001001 0005	EQUIPO DE AIRE ACONDICIONADO S/N. 160010101090083	7,214.18
1241 9111A111X001001 0006	EQUIPO DE AIRE ACONDICIONADO S/N. 160010101090006	7,214.18
1241 9111A111X001001 0007	EQUIPO DE AIRE ACONDICIONADO S/N. 720010101090156	8,303.92
1241 9111A111X001001 0008	EQUIPO DE AIRE ACONDICIONADO S/N. 720010101090156	3,760.50
1241 9111A111X001001 0009	EQUIPO DE AIRE ACONDICIONADO S/N. 2001N98315	3,760.50
1241 9111A111X001001 0010	EQUIPO DE AIRE ACONDICIONADO S/N. 2001NO995	3,760.50
1241 9111A111X001001 0011	EQUIPO DE AIRE ACONDICIONADO S/N. 2001N98316	3,760.50
1241 9111A111X001001 0012	EQUIPO DE AIRE ACONDICIONADO S/N. 2001N09991	3,760.50
1241 9111A111X001001 0013	EQUIPO DE AIRE ACONDICIONADO S/N. 2001N98309	3,760.50
1241 9111A111X001001 0014	EQUIPO DE AIRE ACONDICIONADO	10,300.00
1241 9111A111X001004 0001	214- Aire acondicionado Mca. Carrier Mod. GFL20256, Serie 2250035103 Inv. 2060005003256	5,000.00
1241 9111A111X001004 0002	214- Aire acondicionado Mca. Carrier Mod. GFL2050C, Serie 2250042782 Inv. 2060005003257	5,000.00
1241 9111A111X001004 0004	214- Aire acondicionado Mca. Carrier Mod. GFL2025C, Serie 2250029014 Inv. 2060005003259	5,000.00
1241 9111A111X001004 0005	214- Aire acondicionado Marca Carrier Modelo GFL2025C, Serie 2250029006, No. inventario 332957B	17,231.15
1241 9111A111X001005 0001	214- Aire acondicionado, marca carrier modelo GFL20256, Serie 2250035103, No. de Inv. 332953B	7,997.03
1241 9111A111X001005 0002	258- 7 UNIDADES SUMINSTRO DE EQUIPO DE AIRE ACONDICIONADO TIPO MINI SPLIT. DE 36,000BTU.	88,426.43
1241 9111A111X001005 0003	258- 2 UNIDADES SUMINSTRO DE EQUIPO DE AIRE ACONDICIONADO TIPO MINI SPLIT DE 24,000 BTU.	7,919.20
1241 9111A111X001005 0004	258- 2 UNIDADES EQUIPO DE AIRE ACONDICIONADO TIPO VENTANA DE 12,000.BTU	8,954.00
1241 9111A111X001005 0005	AIRE ACONDICIONADO MINISPLIT DE 36,000 BTU FACTURA NO. 1042	11,521.90
1241 9111A111X001005 0006	AIRE ACONDICIONADO MINISPLIT DE 36,000 BTU FACTURA NO. 1043	11,521.90
1241 9111A111X001005 0007	AIRE ACONDICIONADO MINISPLIT DE 36,000 BTU FACTURA NO. 1044	11,521.91
1241 9111A111X001005 0008	AIRE ACONDICIONADO MINISPLIT DE 36,000 BTU FACTURA NO. 1045	11,521.91
1241 9111A111X001005 0009	AIRE ACONDICIONADO MINISPLIT DE 36, 000 BTU FACTURA NO. 1046	11,521.91
1241 9111A111X001005 0010	AIRE ACONDICIONADO MINISPLIT DE 36, 000 BTU FACTURA NO. 1047	11,521.91
1241 9111A111X001005 0011	AIRE ACONDICIONADO MINISPLIT DE 36,000 BTU FACTURA NO. 1048	11,521.91
1241 9111A111X001005 0012	AIRE ACONDICIONADO MINISPLIT DE 24,000 BTU FACTURA NO. 1042	11,521.91
1241 9111A111X001005 0013	AIRE ACONDICIONADO MINISPLIT DE 24,000 BTU FACTURA NO. 1042	11,521.91
1241 9111A111X001005 0014	AIRE ACONDICIONADO DE VENTANA, FACTURA NO. 1042	11,521.91
1241 9111A111X001005 0015	05 Equipos de aire Marca. LG	56,002.30
1241 9111A111X001007 0001	EQUIPO DE AIRE ACONDICIONADO TIPO MINISPLIT Mca. CARRIER Fact. 33008 ING. Y MANTTO. DEL SOCONUSCO S.A. DE C.V.	15,197.18
1241 9111A111X001008 0001	COMPRESOR HERMETICO DE 3 T.R, Marca TECUMSEH Mod. AVA5535EXN PARA AIRE ACONDICIONADO Fact. 2999	5,477.45
1241 9111A111X001008 0002	COMPRESOR ROTATIVO 24,000 BTUS Marca HITACHI Mod. SHW73TCA4-U Fact. 3000 CTA. 2525	2,875.00
1241 9111A111X001008 0003	COMPRESOR ROTATIVO 24,000 BTUS Marca HITACHI Mod. SHW73TCA4-U Fact. 3000 CTA. 2525	2,875.00
1241 9111A111X001008 0004	COMPRESOR ROTATIVO 18,000 BTUS Marca HITACHI Mod. SL253SN-C7EU Fact. 3000 CTA. 2525	2,708.25

SISTEMA CONTABLE 2022
RELACIÓN DE BIENES MUEBLES QUE COMPONEN SU PATRIMONIO
Cuenta Pública al 31 de diciembre de 2022

Página 32 de 50

Hora: 03:11:41p. m.

Fecha: 14/02/2023

Código	Descripción del Bien	Valor en Libros
1241 9111A111X001008 0005	COMPRESOR HERMETICO DE 5 T.R. Marca TECUMSEH Mod. AGA5561EXN PARA UNIDAD DE AIRE ACOND. Fact. 2999 CTA 2525	8,832.00
1241 9111A111X001008 0006	COMPRESOR TECUMSEH 24000 BTU 220V FACT. 1108 CTA.2525	3,225.70
1241 9111A111X001008 0007	COMPRESOR ROTATIVO 12,000 BTUS Marca HITACHI Mod. SG73PBI-A Fact. 3000 CTA. 2525	2,167.75
1241 9111A111X001008 0008	COMPRESOR ROTATIVO 18,000 BTUS Marca HITACHI Mod. SL253SN-C7EU Fact. 3000 CTA. 2525	2,708.25
1241 9111A111X001009 0001	V Compresor rotativo 18,000 Btu 220V P/Aire acondicionado serie-96D01790UF27-1942	2,132.34
1241 9111A111X001009 0002	V Compresor rotativo 24k Btu 220V P/Aire acondicionado serie-963ROO3UFF23-A00536	3,693.04
1241 9111A111X001089 0001	AIRE ACONDICIONADO YORK AF-642-646	811.55
1241 9111A111X001089 0002	AIRE ACONDICIONADO YORK AF-644-649	1,638.18
1241 9111A111X001089 0003	02 AIRE ACONDICIONADO YORK AF-650-6516 \$1,474.36 c/u.	2,948.72
1241 9111A111X001089 0004	02 AIRE ACONDICIONADO YORK AF-654-55 \$3,779.48 c/u.	7,558.96
1241 9111A111X001089 0005	AIRE ACONDICIONADO YORK 02 CE4/8425 AF-634	6,710.33
1241 9111A111X001089 0006	02 AIRE ACONDICIONADO YORK AF-627-631 \$1,593.68 c/u	3,187.36
1241 9111A111X001089 0007	AIRE ACONDICIONADO YORK AF-632-33	2,069.83
1241 9111A111X001097 0001	AIRE ACONDICIONADO MCA. SUPERMATIC INV. 148465-B	2,837.00
1241 9111A111X001098 0001	251- Aire acondicionado 30500 BTU Mca. Totaline Inv. 2510005000338	5,000.00
1241 9111A111X001098 0002	EQUIPO DE AIRE ACONDICIONADO T/VENTANA CARRIER MOD. 51FTF118-361	7,448.55
1241 9111A111X001098 0003	EQUIPO DE AIRE ACONDICIONADO T/VENTANA CARRIER MOD. 51DTC112-361	5,907.55
1241 9111A111X001099 0001	03 AIRE ACONDICIONADO CARRIER, \$5,183.69 C/U	15,551.05
1241 9117AY11Y001002 0001	19 AIRES ACONDICIONADOS DE VENTANA LG \$4,598.85 C/U	87,378.15
1241 9181A111X001004 0001	EQUIPO DE AIRE ACONDICIONADO T. MINI SPLIT MCA.C.	12,922.55
1241 9181A111X001009 0001	1241 / 211 Sria de Hacienda / Aire Acond Multisplit de 36000 LG MF362CX S-703KANY00495 Inv. 2120107000117	5,000.00
1241 9181A111X001009 0002	1246 / 05 Aire Acondicionado Tipo Minisplit de 24000 / 211 Sria de Hacienda	53,130.00
1241 9181A111X001009 0003	1246 / Aire Acondicionado Tipo MiniSplit de 12000 / 211 Sria de Hacienda Inv. 2120107000023	5,990.00
1242	Mobiliario y Equipo Educativo y Recreativo	1,700,915.61
1242 1111A111X001001 0001	PANTALLA DE PROYECCION DE 1.75 X 1.75 CON BASTIDOR FACT. 4189 ASS COM	2,875.00
1242 1111A111X001001 0002	258- VIDEOGRABADORA DE 6 CABEZAS MOD. SLV LX65MS	2,083.80
1242 1111A111X001001 0003	258- TELEVISION MCA. PHILIPS 26" FACTURA NO. 4127	3,580.25
1242 1111A111X001001 0004	258- TELEVISOR DE 29"	7,257.65
1242 1111A111X001001 0005	CAÑON DE PROYECCION INFOCUS LP-350	54,890.30
1242 1111A111X001001 0010	IMIP- 1 PANTALLA DE PROYECCION MCA. 3M, 1.78 X 1.78 MTS.	3,481.05
1242 1111A111X001001 0011	IMIP- 1 TELEVISOR DE 21" MCA. SONY MOD. KV21ME42	3,443.10
1242 1111A111X001001 0012	IMIP- 1 VIDEOCASSETERA MCA. SONY FORMATO VHS	1,944.65
1242 1111A111X001001 0014	IMIP- 1 PROYECTOR DE DIAPOSITIVA KODAK MOD. EKTAG III-A	8,811.30
1242 1111A111X001001 0017	IMIP- 1 MINICOMPONENTE Inv. 2060205000325	3,091.00
1242 1111A111X001002 0001	251- 01 Pantalla Star de Pared 1.7 Mts Shade F-28833	1,431.75
1242 1111A111X001003 0004	258- TELEVISORES DE 29", MCA. PHILLIPS, FACTURA NO. 8489	3,565.00

SISTEMA CONTABLE 2022
RELACIÓN DE BIENES MUEBLES QUE COMPONEN SU PATRIMONIO
Cuenta Pública al 31 de diciembre de 2022

Página 33 de 50

Hora: 03:11:41p. m.

Fecha: 14/02/2023

Código	Descripción del Bien	Valor en Libros
1242 1111A111X001004 0001	251- 1 Televisor de 26" Mca Daewood Mod DTQ-26S3SS S MT3YBZ0446 DSA/007/2004	3,494.00
1242 1111A111X001004 0002	251- 1 Televisor de 26" Mca Daewood Mod DTQ-26S3SS S MT3YBZ0337 DSA/007/2004	3,494.00
1242 1111A111X001004 0003	214- 1 Pantalla para proyeccion, Marca Draper-Sha, Modelo Star, S/Serie, No. inventario 3199878B	2,336.67
1242 1111A111X001004 0004	258- T.V. DE 29" DTO-29M2F5-29M599-DAE- FACTURA NO. 29137	3,535.42
1242 1111A111X001004 0005	251- 1 Televisor de 26" Mca Daewood Mod DTQ-26S3SS S MT3YBZ0332 DSA/007/2004	3,494.00
1242 1111A111X001004 0006	214- 1 Televisor a color, Marca LG, Modelo CP15Q90A, Serie 410RM14682, No. inventario 319876B	1,641.95
1242 1111A111X001004 0007	214- 1 Videocasetera, Marca Samsung, S/Modelo, Serie GRAX60039K, No. inventario 319877B	1,638.86
1242 1111A111X001004 0008	Cañon proyector Marca Epson Power lite 81P, Serie F38G490799F, Inventario 319980B	30,477.00
1242 1111A111X001004 0009	251- 1 Televisor de 26" Mca Daewood Mod DTQ-26S3SS S MT3YBZ0328 DSA/007/2004	3,494.00
1242 1111A111X001005 0001	254- 01 TELEVISION DE 26" LCD MCA. SONY	27,698.00
1242 1111A111X001005 0002	258- PEDESTAL 3 GAV. CHERRY L/SPASIO FACT. 143.57	1,694.51
1242 1111A111X001005 0003	258- PANTALLA STAR DRAPER DE PARED. FACTURA NO. 37696 TORRES BATIZ	1,896.35
1242 1111A111X001005 0004	214- 1 Dvd Mca. Samsung F-6563BE9030195	1,587.89
1242 1111A111X001005 0005	258- MINICOMPONENTE MHC-R FACT. 75592 CE	3,389.00
1242 1111A111X001006 0001	214- Equipo de sonido jgo. 3 bocinas 400 wats	238,603.25
1242 1111A111X001006 0002	258- TELEVISORES DE 29" PANTALLA PLANA WEGA KV29FS140 SONY FACT. MA-843693	5,399.00
1242 1111A111X001006 0003	PANTALLA ELECTRONICA Mod. DESIGNER CONTOUR ELECTROL Fact. 26898 Inv. 2580006000109	2,990.00
1242 1111A111X001006 0004	PANTALLA ELECTRONICA Mod. DESIGNER CONTOUR ELECTROL Fact. 26898 Inv. 2580006000110	2,990.00
1242 1111A111X001006 0005	258- VIDEO PROYECTOR VPL-ES3 SONY, FACT. MF-006382; DE CULTURA DEL AGUA/06	16,622.82
1242 1111A111X001006 0006	251- 1 Microfono Inalambrico Shure PG58 S-0428040100 Donación Ing Esteban Ramayo Glez	3,750.00
1242 1111A111X001006 0009	214- Equipo de proyeccion Mod. Christie X35 XLI8SCH	261,603.25
1242 1111A111X001007 0001	214- 01 Pantalla Tripie 1.77 x 1.377 P./Proyector, F-6052001062, No. Inv. 2140007000012, Ofix, S.A.	1,732.47
1242 1111A111X001007 0002	Proyector Marca Optoma Modelo EP719	13,436.67
1242 1111A111X001007 0006	258- 13 TELEVISORES PANTALLA PLANA 29" SONY \$ 4,798.96 C/U FACT. 0611	71,744.46
1242 1111A111X001008 0020	Video-proyector EPSON power lite S6 Inv. 2270008000141	8,999.00
1242 1111A111X001009 0001	Z Video proyector marca Optoma modelo EX532	9,126.40
1242 1111A111X001009 0002	1241 / 211 Sria de Hacienda / 01 TV Samsung 29" Mod clk29k5mq Serie Ipnin00040872	4,400.00
1242 1111A111X001097 0001	VIDEO PROYECTOR Mod. PROSCREEN 1200 VGA DATA120-DIMENCION 280X97MM	15,456.00
1242 1111A111X001097 0002	RETROPROYECTOR DE ACETATOS Mod. 9050-3M25.4 X 25.4 CM	3,795.00
1242 1111A111X001097 0017	258- PROYECTOR DE TRANSPARENCIA SERIE A00524646	5,215.00
1242 1111A111X001097 0018	258- PROYECTOR DE CUERPOS OPACOS CON PANTALLA	4,655.00
1242 11174711Z001000 0001	254- CAÑON PROYECTOR MCA.PHILIPS HOP.	74,340.60
1242 11174711Z001000 0002	254- PANTALLA PARA PROYECTOR	2,242.50

SISTEMA CONTABLE 2022
RELACIÓN DE BIENES MUEBLES QUE COMPONEN SU PATRIMONIO
Cuenta Pública al 31 de diciembre de 2022

Página 34 de 50

Hora: 03:11:41p. m.

Fecha: 14/02/2023

Código	Descripción del Bien	Valor en Libros
1242 11174711Z001002 0001	258- MICROFONO MCA.PROAM MOD.MICCI,FACTURA NO.1310.	3,970.00
1242 3111A111X001001 0001	251- 03 Càmaras Fotográficas Digitales Kodak DC-4800	32,276.47
1242 3111A111X001001 0002	251- 04 Càmaras Digitales Epson Photo Pantalla 18"	33,350.00
1242 3111A111X001001 0003	258- VIDEO CAMARA DE 8 MEMORIAS STICK	11,742.65
1242 3111A111X001001 0004	258- 2 CAMARA DIGITAL DE 16 MB. EN RAM SUMM DE 3X150 IMAG.	11,449.40
1242 3111A111X001001 0005	258- CAMARA FOTOGRAFICA AUTOMATICA EOS REGEL G.	8,420.30
1242 3111A111X001001 0006	IMIP- 1 CAMARA FOTOGRAFICA PROFESIONAL CANON EOS-R	10,990.55
1242 3111A111X001001 0007	IMIP- 1 CAMARA FOTOGRAFICA DIGITAL MCA. SONY, MOD. MVC-FD85	14,822.35
1242 3111A111X001001 0008	IMIP- 1 CAMARA DE VIDEO MCA. SONY MOD. DCR-TRV730	20,185.00
1242 3111A111X001001 0009	1 Camara Digital Marca Epson Serie DH30001350 No. inv. 249248B	12,637.00
1242 3111A111X001003 0001	254- 02 CAMARAS DIGITAL CANON, M-POWER SHOT \$8,670.31 C/U	17,340.62
1242 3111A111X001003 0002	254- 01 CAMARA FOTOGRAFICA DIGITAL. DE 4 MEGAS MCA. FUJI	6,540.63
1242 3111A111X001003 0003	251- 01 Camara Digital Photosmart 435 3.3Mp 16 Mb	2,504.00
1242 3111A111X001004 0001	214- 1 Camara Digital Marca Sony, Modelo DCS-S75, Serie 0900940, No. inventario 302301B	11,355.00
1242 3111A111X001004 0002	214- 1 Camara Fotografica, Camara Digital, Estereoscopio, No. inv. 302303B, 302308B, 302310B	5,369.55
1242 3111A111X001004 0003	258- CAMARA DIGITAL-4.1ZD DSC-P43-CULTURA DEL AGUA/04	3,901.44
1242 3111A111X001004 0004	258- 08 CAMARAS FOTOGRAFICAS Mca. NIKON Mod. ONE TOUCE ZOOM (90) \$2,138.00 c/u	19,242.00
1242 3111A111X001004 0005	IMIP- 4 CAMARAS FOTOGRAFICAS DIGITALES	32,507.97
1242 3111A111X001004 0006	CAMARA DIGITAL Marca KODAK Mod. CX7430 Fact. 2907	4,853.00
1242 3111A111X001004 0007	CAMARA DIGITAL Marca KODAK Mod. CX7430 Fact. 2909	4,853.00
1242 3111A111X001006 0003	251- 01 Càmara Digital M527 Mca. Hewlett Packard Serie: CN633B511V Fact. 1655	3,878.80
1242 3111A111X001006 0004	258- CAMARAS 6.0 ZO DSC-S500 SONY FACT. MF-006382 DE CULTURA DEL AGUA/06	3,000.03
1242 3111A111X001006 0005	258- 2 CAMARAS DIGITALES SONY DX-W100 8MGPIX FACT MA-043957 DE CULTURA DEL AGUA/06	12,997.99
1242 3111A111X001006 0006	258- VIDEOCAM DIG. DCR-SR40(30 GB) SONY, FACT. MF-006383; DE CULTURA DEL AGUA/06	18,895.95
1242 3111A111X001006 0007	258- VIDEOCAM DIG. PV-GS29PL PANASONIC, FACT. MF-006383; DE CULTURA DEL AGUA/06	3,890.00
1242 3111A111X001006 0008	03 CAMARAS DIGITAL Mod. HP PHOTOSMART M425 FACTURA NO. 8235	11,592.00
1242 3111A111X001007 0001	214- 01 Càmara de Video No.Inv. 214000700004 Fact-57803	9,888.00
1242 3111A111X001007 0002	258- 13 CAMARAS DIGITALES 7.2 MP MOD. MDW-35 \$ 3,485.60 C/U FACT. MA-050056	52,109.72
1242 3111A111X001007 0003	258- 13 VIDEOCAMARAS MOD-SCD372 MINI DV MARCA SAMSUNG \$ 3,008.69 FACT. 0611	44,979.90
1242 3111A111X001007 0004	08 CAMARAS FOTOGRAFICAS Marca SONY DE 6.0 MEGA PÍXELES Factura MA-047778	20,792.00
1242 3111A111X001007 0005	4 VIDEOPROYECTORES BENQ Mod. MP-611 2400ANSILUMENES \$9,512.00 C/U Fact. 0051 CULTURA DEL AGUA 2007	43,755.20
1242 3111A111X001007 0006	13 PROYECTORES OPTOMA Mod. EP-719 \$ 9,739.13 C/U Fact. 38115 CULTURA DEL AGUA 2007	145,600.00
1242 3111A111X001008 0001	Camara digital sony mod-DSLR-AZ00K	8,199.00
1242 3111A111X001008 0002	Camara digital SONY mod. DSC-S730, serie 1567274	1,808.67
1242 3111A111X001008 0003	Camara digital SONY mod. DSC-S730, serie 1567275	1,808.67

SISTEMA CONTABLE 2022
RELACIÓN DE BIENES MUEBLES QUE COMPONEN SU PATRIMONIO
Cuenta Pública al 31 de diciembre de 2022

Página 35 de 50

Hora: 03:11:41p. m.

Fecha: 14/02/2023

Código	Descripción del Bien	Valor en Libros
1242 3111A111X001008 0004	Camara digital SONY mod. DSC-S730, serie 2071044	1,808.67
1242 3111A111X001008 0005	CAMARA FOTOGRAFICA DIGITAL MCA SONY MOD DSC-S730 No SERIE 1069976 \$ 1,795.00 PROGRAMA PNGE	1,795.00
1242 3111A111X001008 0006	CAMARA FOTOGRAFICA DIGITAL MCA SONY MOD DSC-S730 No SERIE 1069976 \$ 1,795.00 PROGRAMA PNGE	1,795.00
1242 3111A111X001008 0008	CAMARA FOTOGRAFICA DIGITAL MCA SONY MOD DSC-S730, SERIE 1069947 \$ 2,000.00 PROG SINFRA	2,000.00
1242 3111A111X001008 0009	Camara Fotografica Digital Mca. SONY Mod. DSC-S730, Serie: 0142975 \$ 2,000.00 PROG VIVERO DE SINFRA Inv. 2270008000146	2,000.00
1242 3111A111X001008 0010	CAMARA FOTOGRAFICA DIGITAL MCA SONY MOD DSC-S730, SERIE 0142975 \$ 2,000.00 PROG VIVERO DE SINFRA	2,000.00
1242 3111A111X001009 0001	Z Camara fotografica dig mod-powershot A480 mca-canon de 10 mgp Inv. 2270009000251	2,739.00
1242 3111A111X001009 0002	Z Camara fotografica dig mod-powershot A480 mca-canon de 10 mgp	2,739.00
1242 3111A111X001009 0004	Z Camara fotografica dig mod-powershot A480 mca-canon de 10 mgp	2,739.00
1242 3111A111X001009 0005	Z Camara fotografica dig mod-powershot A480 mca-canon de 10 mgp	2,739.00
1242 3111A111X001009 0006	Z Camara fotografica dig mod-powershot A480 mca-canon de 10 mgp	2,739.00
1242 3111A111X001009 0007	Z Camara fotografica dig mod-powershot A480 mca-canon de 10 mgp	2,739.00
1242 3111A111X001009 0008	Z Camara fotografica dig mod-powershot A480 mca-canon de 10 mgp	2,739.00
1242 3111A111X001009 0009	Z Camara fotografica dig mod-powershot A480 mca-canon de 10 mgp	2,739.00
1242 3111A111X001009 0010	Z Camara fotografica dig mod-powershot A480 mca-canon de 10 mgp	2,739.00
1242 3111A111X001009 0011	C Camara Digital Canon Mod.SD-960 12 3X 1SO 3200 Grab De Aud Y Video Mem. 2GB Fact. 773	5,989.99
1242 3111A111X001009 0012	C Camara Digital Canon Mod.SD-960 12 3X 1SO 3200 Grab De Aud Y Video Mem. 2GB Fact. 773	5,989.99
1242 3111A111X001009 0013	C Camara Digital Canon Mod.SD-960 12 3X 1SO 3200 Grab De Aud Y Video Mem. 2GB Fact. 773	5,989.99
1242 3111A111X001011 0004	Camara Fotografica Digital Mod. DSC-J10 Mca. SONY 4GB SWEP PANORAMA Serie: 5075047 Fact. 59354 \$ 2,447.60 Inv. 2270011000007	2,447.60
1242 3111A111X001011 0005	Camara Fotografica Digital Mod. DSC-J10 Mca. SONY 4GB SWEP PANORAMA Serie: 5075046 Fact. 59354 \$ 2,447.60 Inv. 2270011000008	2,447.60
1242 3111A111X001011 0006	Camara Fotografica Digital Mod. DSC-J10 Mca. SONY 4GB SWEP PANORAMA Serie: 5061380 Fact. 59354 \$ 2,447.60 Inv. 2270011000009	2,447.60
1242 3111A111X001011 0007	Camara Fotografica Digital Mod. DSC-J10 Mca. SONY 4GB SWEP PANORAMA Serie: 5059050 Fact. 59354 \$ 2,447.60 Inv. 2270011000010	2,447.60
1242 3111A111X001011 0008	Camara Fotografica Digital Mod. DSC-J10 Mca. SONY 4GB SWEP PANORAMA Serie: 5061382 Fact. 59354 \$ 2,447.60 Inv. 2270011000011	2,447.60
1242 3111A111X001011 0009	Camara Fotografica Digital Mod. DSC-J10 Mca. SONY 4GB SWEP PANORAMA Serie: 5096005 Fact. 59354 \$ 2,447.60 Inv. 2270011000012	2,447.60
1242 3111A111X001011 0015	Camara Fotografica Digital Mod. DSC-J10 Mca. SONY 4GB SWEP PANORAMA Serie: 5096014 Fact. 59354 \$ 2,447.60 Inv. 2270011000018	2,447.60
1242 3111A111X001011 0021	Camara Fotografica Digital Modelo DSC-J10 MCA SONY 4GB SWEP PANORAMA SERIE-5096272 FACT.-59354 \$ 2,447.60	2,447.60
1242 3111A111X001011 0024	Camara Fotografica Digital Modelo DSC-J10 MCA SONY 4GB SWEP PANORAMA SERIE-5096269 FACT.-59354 \$ 2,447.60	2,447.60
1242 3111A111X001011 0032	Camara Fotografica Digital Mod. DSC-J10 Mca. SONY 4GB SWEP PANORAMA Serie: 5096504 Fact. 59354 \$ 2,447.60 Inv. 2270011000035	2,447.60
1242 3111A111X001011 0038	Camara Fotografica Digital Modelo DSC-J10 MCA SONY 4GB SWEP PANORAMA SERIE-5096495 FACT.-59354 \$ 2,447.60	2,447.60
1242 3111A111X001011 0039	Camara Fotografica Digital Modelo DSC-J10 MCA SONY 4GB SWEP PANORAMA SERIE-5100030 FACT.-59354 \$ 2,447.60	2,447.60

SISTEMA CONTABLE 2022
RELACIÓN DE BIENES MUEBLES QUE COMPONEN SU PATRIMONIO
Cuenta Pública al 31 de diciembre de 2022

Página 36 de 50

Hora: 03:11:41p. m.

Fecha: 14/02/2023

Código	Descripción del Bien	Valor en Libros
1242 3111A111X001011 0040	Camara Fotografica Digital Modelo DSC-J10 MCA SONY 4GB SWEP PANORAMA SERIE-5100027 FACT.-59354 \$ 2,447.60	2,447.60
1242 31174711Z001003 0001	254- CAMARA DIGITAL C/IMPRESORA Mod. 435, Serie CN38W840VK	3,290.00
1242 9111A111X001001 0001	258- TRIPIE VANTA SEQ820/9020	1,405.30
1242 9111A111X001001 0002	IMIP- 1 TRIPIE DE ALUMINIO MCA. MANFROTTO MDO. 058/136	9,204.60
1242 9111A111X001005 0001	214- FACT. 2898 Bateria Mod. Set 500 Mca. SOKKIA Inv. 2060006000001	2,400.00
1242 9111A111X001005 0002	214- FACT. 2898 Bateria Mod. Set 500 Mca. SOKKIA Inv. 2060006000002	2,400.00
1242 9111A111X001097 0001	258- TRIPIE MCA. K. E. FACTURA NO. 0877 INV. 170501-B	1,430.31
1242 9111A111X001097 0002	258- TRIPIE MCA. K. E. FACTURA NO. 0877 INV. 170502-B	1,430.31
1242 9111A111X001097 0003	258- TRIPIE MCA. K. E. FACTURA NO.0877 INV. 170503-B	1,430.31
1242 9111A111X001097 0004	258- TRIPIE MCA. K. E. FACTURA NO.0877 INV. 170504-B	1,430.31
1242 9111A111X001097 0005	258- TRIPIE MCA. K. E. FACTURA NO.0877 INV. 170506-B	1,430.31
1242 9111A111X001097 0006	258- TRIPIE MCA. K. E. FACTURA NO.0877 INV. 170508-B	1,430.31
1242 9111A111X001097 0007	258- TRIPIE DE ALUMINIO MCA. K. EL. FACTURA NO.0877 INV. 167599-B	1,430.31
1242 9111A111X001097 0008	258- TRIPIE DE ALUMINIO MCA. K. EL. FACTURA NO. 0877 INV. 167600-B	1,430.32
1243	Equipo e Instrumental Médico y de Laboratorio	107,546,823.08
1243 1111A111X001004 0001	BALANZA ANALAR2140 MCA OAHUSO 1MG,R-210 ELECT. 115 FACT.0067	41,400.00
1243 1111A111X001006 0001	BOMBA DE VACIO C/MANOMETRO VALV. DE PRES. FACT. No. 19380	10,982.50
1243 1111A111X001098 0001	REACTOR P/DEMANDA IXIMICA DE OXIGENO MCA. HACH-45600-00	6,325.00
1243 1111A111X001098 0002	INCUBADOR BOD 110 VAC 50/60 H2 MCA. HACH 26162-00	23,037.95
1243 1111A111X001098 0003	MEDIDOR DE PH/ISE P/LABORATORIO DE ANALISIS ELECTROQUIMICOS MCA.HACH 52125-10	18,667.95
1243 1111A111X001098 0004	SOPORTE P/ELECTRODO C/AGITADOR MAGNETICO MCA. HACH-45300-01	2,242.50
1243 1111A111X001098 0005	IMPRESORA ADAPTABLE AL MEDIDOR MCA. HACH-50060-00	3,950.25
1243 1111A111X001098 0006	MEDIDOR DE CONDUCTIVIDAD MCA. HACH-50150-00	7,441.65
1243 1111A111X001098 0007	MEDIDOR DE OXIGENO DISUELTO P/APLICACIONES DE LABORATORIO MCA.HACH-50175-00	10,851.40
1243 1111A111X001098 0008	PORTA FILTRO MAGNETICO P/PRUEBA DE FILTRO EN MENBRANA MCA.4121	1,754.90
1243 1111A111X001098 0009	PORTA FILTRO MAGNETICO P/PRUEBA DE FILTRO EN MENBRANA MCA. GELMA 4121	1,754.90
1243 1111A111X001098 0010	PROTA FILTRO MAGNETICO P/PRUEBA DE FILTRACION EN MENBRANA GELMA 4121	1,754.90
1243 1111A111X001098 0011	PORTA FILTRO MAGNETICO P/PRUEBA DE FILTRACION EN MENBRANA MCA.GELMAN 4121	1,754.90
1243 1111A111X001098 0012	PORTA FILTRO MAGNETICO P/PRUEBA DE FILTRACION EN MENBRANA MCA. GELMAN 4121	1,754.90
1243 1111A111X001098 0013	PORTA FILTRO MAGNETICO P/PRUEBA DE FILTRACION EN MENBRANA MCA. GELMAN 4121	1,754.90
1243 1111A111X001098 0014	PORTA FILTRO MAGNETICO P/PRUEBA DE FILTRACION EN MENBRANA MCA. GELMAN 4121	1,754.90
1243 1111A111X001098 0015	PORTA FILTRO MAGNETICO P/PRUEBA DE FILTRACION EN EN MENBRANA MCA. GELMAN 4121	1,754.90
1243 1111A111X001098 0016	PORTA FILTRO MAGNETICO P/PRUEBA DE FILTRACION EN MENBRANA MCA. GELMAN 4121	1,754.90
1243 1111A111X001098 0017	PORTA FILTRO MAGNETICO P/PRUEBA DE FILTRACION EN MENBRANA MCA. GELMAN 4121	1,754.90
1243 1111A111X001098 0018	PORTA FILTRO MAGNETICO P/PRUEBA DE FILTRACION EN MENBRANA MCA. GELMAN 4121	1,754.90

SISTEMA CONTABLE 2022
RELACIÓN DE BIENES MUEBLES QUE COMPONEN SU PATRIMONIO
Cuenta Pública al 31 de diciembre de 2022

Página 37 de 50

Hora: 03:11:41p. m.

Fecha: 14/02/2023

Código	Descripción del Bien	Valor en Libros
1243 1111A111X001098 0021	AUTOCLAVE AUTOMATICA TZOVA MCA. HACH 24360-00	44,792.50
1243 1111A111X001098 0022	INCUBADORA 110/120 VAC MCA. HACH-26192-00	23,288.65
1243 1111A111X001098 0023	PAR DE OCULARES DE 15 MCA. HACH-23171-02	2,530.00
1243 1111A111X001098 0024	ILUMINADOR FLUORESCENTE 110 VAC MCA.HACH-23175-00	3,392.50
1243 1111A111X001098 0025	LLENADOR AUTOMATICO DE PIPETAS MCA. HACH-25517-01	3,750.15
1243 1111A111X001098 0027	ELECTRODO COMBINADO P/SODIO CON CONECTORMCA. HACH-48670-00	3,865.15
1243 1111A111X001098 0028	APARATO DE DIGESTION DIGESDAHL 115/VAC MCA. HACH-23130-20	14,260.00
1243 1111A111X001098 0029	BALANZA ANALITICA 115 VAC 60HZ MCA. HACH-26103-00	15,180.00
1243 1111A111X001098 0030	BALANZA DE PRESICION 115 VAC 60HZ MCA. HACH-26104-00	17,522.55
1243 1111A111X001098 0031	CALENTADOR AGITADOR 115 VAC 60HZ P/MATRACES MCA. HACH-22737-00	9,254.05
1243 1111A111X001098 0032	CAMPANA DE INACULACION	138,000.00
1243 1111A111X001098 0033	DESTILADOR DE ACERO INOXIDABLE MCA. BARNSTEAD-A1013-B	40,825.00
1243 1111A111X001099 0001	PESA DE 100GRS. C/TOLERANCIA ASTM CLASE 1.	1,435.20
1243 1111A111X001099 0002	PESA DE 20GRS. C/TOLERANCIA ASTM CLASE 1	1,554.80
1243 1111A111X001099 0003	CONDENSADOR TIPO FIEDRICH ESMERILADO 24/40	1,364.93
1243 1111A111X001099 0004	CONDENSADOR TIPO FIEDRICH ESMERILADA 24/40	1,364.93
1243 1111A111X001099 0005	CONDENSADOR TIPO FIEDRICH ESMERILADA 24/40	1,364.94
1243 1111A111X001099 0006	CONDENSADOR TIPÒ FIEDRICH ESMERILADA 24/40	1,364.94
1243 1111A111X001099 0007	CONDENSADOR TIPO FIEDRICH ESMERILADO 24/40	1,364.94
1243 12153352W003018 0002	EQUIPAMIENTO CICAF CONSTRUCCIONES, S.A. DE C.V. (CENTRO DE SALUD STA. MARIA, MPIO. DE SALTO DE AGUA)	5,175,732.86
1243 12153352W003018 0003	EQUIPAMIENTO CICAF CONSTRUCTORES, S.A. DE C.V. (CENTRO DE SALUD EN CHAPULTENANGO)	7,505,419.20
1243 12153352W003018 0004	EQUIPAMIENTO CICAF CONSTRUCTORES, S.A. DE C.V. (HOSPITAL BASICO 12 CAMAS MPIO. DE SALTO DE AGUA)	22,788,548.70
1243 12153352W003018 0005	EQUIPAMIENTO CICAF CONSTRUCTORES, S.A. DE C.V. (CLINICA DE LA MUJER EN SAN CRISTOBAL DE LAS CASAS)	2,961,016.93
1243 12153352W003018 0006	EQUIPAMIENTO CICAF CONSTRUCTORES, S.A. DE C.V. (CENTRO DE SALUD JOTOTOL)	1,557,416.93
1243 12153352W003018 0007	EQUIPAMIENTO CONSTRUCCIONES Y URBANIZACIONES MARELY, S.A. DE C.V. (CENTRO DE SALUD EN EL MPIO. DE NICOLAS RUIZ)	5,077,320.82
1243 12153352W003018 0008	EQUIPAMIENTO INTEGRACION OPTIMA PARA LA CONSTRUCCION Y ARQUITECTURA IOCA, S.A. DE C.V. (HOSPITAL 30 CAMAS EN REFORMA)	6,960,977.74
1243 12153357W012018 0002	EQUIPAMIENTO ESPECIALIZADO CICAF CONSTRUCCIONES, S.A. DE C.V. (CLINICA DE LA MUJER DE HUIXTLA)	16,916,670.87
1243 12259599W001015 0002	Equipamento del Hospital Universal de 30 Camas de Reforma, Chiapas. / SlyC/DRMyS/DA/EHRC/09/15	19,066,520.35
1243 12259599W001016 0002	COD.531.053.0356 UNIDAD DE ANESTESIA EQUIPO MARCA PHILIPS MOD.SIESTA I WHISPA CON MONITOR VM8 SERIE DK43100622	1,373,307.62
1243 12259599W001016 0003	COD.531.053.0356 UNIDAD DE ANESTESIA EQUIPO MARCA PHILIPS MOD.SIESTA I WHISPA CON MONITOR VM8 SERIE DK43100623	915,538.42
1243 12259599W001016 0005	COD.S/N DIGITALIZADOR DE IMAGENES (PELICULA DE RAYOS X) EQUIPO MARCA AGFA MOD.CR30-XM SERIE NX286-10801	326,885.15
1243 12259599W001016 0006	COD.531.341.2487 UNIDAD RADIOLOGICA PARA MASTOGRAFIA DIG DE CAMPO COMPLETO EQUIPO MARCA GE MOD. SENOGAPHE ESSENTIAL SERIE 5462139	5,476,623.09
1243 12259599W001016 0007	COD.531.254.0049 UNIDAD PARA TOMOGRAFIA COMPUTARIZADA MULTICORTES EQUIPO MARCA GE MOD.BRIVIO CT385 SERIE 395443HM5 394373HM5	3,714,205.98

SISTEMA CONTABLE 2022
RELACIÓN DE BIENES MUEBLES QUE COMPONEN SU PATRIMONIO
Cuenta Pública al 31 de diciembre de 2022

Página 38 de 50

Hora: 03:11:41p. m.

Fecha: 14/02/2023

Código	Descripción del Bien	Valor en Libros
1243 12259599W001016 0008	COD.531.924.0031 ULTRASONOGRAFO EQUIPO MARCA GE MOD.LOGIQ P5 SERIE 237810SU7	1,361,141.45
1243 12259599W001016 0009	COD.531.924.0031 ULTRASONOGRAFO EQUIPO MARCA GE MOD.LOGIQ P5 SERIE 233490SU2	907,427.63
1243 12259599W001016 0011	COD.531.341.2479 UNIDAD RADIOLOGICA PORTATIL EQUIPO MARCA GE MOD.OPTIMA XR200 AMX SERIE 1035241WK7	1,574,174.12
1243 12259599W001016 0013	COD.531.341.0424 UNIDAD RADIOLOGICA Y FLUOROSCOPICA DE USO GENERAL EQUIPO MARCA GE MOD. PRECISION THUNIS 800 SERIE K4S14042	3,199,293.46
1243 12259599W001016 0014	COD. S/N DIGITALIZADOR DE IMAGENES (PELICULA DE RAYOS X) EQUIPO MARCA AGFA MOD.CR30-XM SERIE NX286-10801	217,923.43
1244	Vehículos y Equipo de Transporte	18,122,164.58
1244 1111A111X001000 0002	254 Volkswagen Sedan Mod-2001 Serie 3VWS1A1B61M908377	68,180.00
1244 1111A111X001000 0003	254 Volkswagen Sedan Mod-2001 Serie 3VWS1A1B61M908380	68,180.00
1244 1111A111X001001 0002	214 International Autobus Modelo2001 Serie 3HVBPAAN91N011716	539,488.00
1244 1111A111X001001 0012	258 Chevrolet Chevy Modelo 2002 Serie 3G1SF21372S157606	79,990.00
1244 1111A111X001001 0014	258 CHEVROLET LUV DOBLE CABINA MOD-2001 SERIE 8GGTFRC191A099777	169,849.25
1244 1111A111X001001 0015	258 Chevrolet Silverado Modelo 2002 Serie 1GCEC14W92Z144615	175,869.99
1244 1111A111X001002 0015	258 Chevrolet Chevy Modelo 2002 Serie 3G1SF21382S230031	63,000.00
1244 1111A111X001002 0021	258 Ford Club Wagon modelo 2003 Serie 1FMRE11253HA00026	269,700.00
1244 1111A111X001002 0022	258 Chevrolet Pick up Modelo 2003 Serie 1GCEC14X83Z106822	165,000.00
1244 1111A111X001002 0024	258 Chevrolet Pick Up Modelo 2003 Serie 1GCEC14X13Z150256	165,000.00
1244 1111A111X001004 0001	254 Dodge Durango LTD 4X4 modelo 2004 Serie-4F173322	399,100.00
1244 1111A111X001004 0005	254 Ford Pick-UP Modelo 2005 Serie 3FTEF17W45MA10703	186,078.00
1244 1111A111X001004 0007	254 Ford Pick-UP Modelo2005 Serie 3FTEF17W55MA10709	186,078.00
1244 1111A111X001004 0010	254 Ford Pick-UP Mod-2005 Serie-3FTEF18W25MA11833	213,737.00
1244 1111A111X001004 0011	254 Ford Pick-UP Mod-2005 Serie-3FTEF18W35MA11825	213,737.00
1244 1111A111X001004 0013	254 Ford Pick-UP Modelo2005 Serie 3FTEF18W75MA11844	213,737.00
1244 1111A111X001004 0016	254 Ford Pick-UP Mod-2005 Serie-3FTEF18W35MA11856	213,737.00
1244 1111A111X001004 0018	254 Ford Pick-UP Mod-2005 Serie-3FTEF18W45MA11817	213,737.00
1244 1111A111X001004 0022	214 Chevrolet Chevy Modelo2004 Serie 3G1SF21X34S194299	87,635.00
1244 1111A111X001004 0023	214 Chevrolet Chevy Modelo 2004 Serie 3G1SF21X24S201842	87,635.00
1244 1111A111X001004 0028	214 Chevrolet Chevy Modelo 2004 Serie 3G1SF21X54S203200	87,635.00
1244 1111A111X001004 0039	258 PICK-UP FORD RANGER CREW CAB-XL-FACTURA No. 17293N/S8AFDT50D256382845.	179,388.50
1244 1111A111X001004 0040	258 PICK-UP FORD RANGER CREW CAB-XL-FACTURA No. 17286,N/S8AFDT50D856398726.	176,867.00
1244 1111A111X001004 0045	254 Ford Pick-UP Mod-2005 serie-3FTEF18W95MA03308	193,700.00
1244 1111A111X001004 0052	254 Ford Pick-UP Mod-2005 serie-3FTEF18W65MA03332	193,700.00
1244 1111A111X001004 0053	254 Ford Pick-UP Mod-2005 serie-3FTEF18W85MA03333	193,700.00
1244 1111A111X001004 0054	254 Ford Pick-UP Mod-2005 serie-3FTEF18WX5MA03334	193,700.00
1244 1111A111X001004 0056	254 Ford Pick-UP Mod-2005 serie-3FTEF18W25MA03330	193,700.00
1244 1111A111X001004 0059	254 Ford Pick-UP Mod-2005 serie-3FTEF18W25MA03327	193,700.00
1244 1111A111X001004 0061	254 Ford Pick-UP Mod-2005 serie-3FTEF18W15MA03321	193,700.00
1244 1111A111X001005 0008	214 Camioneta Pick - Up 4x4, Marca Ford, Mod. 2005, No. Serie 3FTEF18W55MA03306	208,736.99

SISTEMA CONTABLE 2022
RELACIÓN DE BIENES MUEBLES QUE COMPONEN SU PATRIMONIO
Cuenta Pública al 31 de diciembre de 2022

Página 39 de 50

Hora: 03:11:41p. m.

Fecha: 14/02/2023

Código	Descripción del Bien	Valor en Libros
1244 1111A111X001005 0016	214 Camioneta Tipo Pick - Up, Mca. Chevrolet, Modelo 2005, No. de Serie 8GGTFRC165A144714	127,490.15
1244 1111A111X001005 0018	214 Camioneta Tipo Pick - Up, Mca. Chevrolet, Modelo 2005, No. de Serie 8GGTFRC195A144724	127,490.15
1244 1111A111X001006 0001	254 Dodge Ram Pick-UP 4X4, Mod-2006 serie- 6J229539	202,500.00
1244 1111A111X001006 0005	251 Ford F-150 Modelo 2006 S-3FTRF17296MA08476 CZ-17464	166,800.00
1244 1111A111X001006 0011	254 Dodge Ram Pick-UP 4X4 Modelo2006 Serie 6J229585	202,500.00
1244 1111A111X001006 0022	254 Dodge Ram Pick-UP 4X4 Modelo2006 Serie 6J229529	202,500.00
1244 1111A111X001007 0003	254 Chevrolet Chevy C2 Sedan Mod-2008 Serie-3G1SF61X38S118482	116,790.00
1244 1111A111X001007 0010	251 Dodge Pick Up 4x4 Mod 2007 Serie 7J588601	208,000.00
1244 1111A111X001007 0013	251 Chevrolet Silverado Mod 2007 S-3GBEC14X07M114649 F- A 07944 Placas CZ-54595	167,821.00
1244 1111A111X001007 0016	251 Chevrolet Silverado 1500 Mod 2007 S-3GBEC14X37M114760 F- A 07947 Placas CZ-54598	167,821.00
1244 1111A111X001007 0018	251 Chevrolet Silverado Mod 2007 S-3GBEC14X47M114850 F- A 07949 Placas CZ-54600	167,821.00
1244 1111A111X001007 0019	251 Chevrolet Silverado 1500 Mod 2007 S-3GBEC14X47M114900 F- A 07950 Placas CZ-54601	167,821.00
1244 1111A111X001007 0021	251 Chevrolet Silverado 1500 Mod 2007 S-3GBEC14X67M114753 F- A 07952 Placas CZ-54603	167,821.00
1244 1111A111X001007 0024	251 Chevrolet Chevy 4 Ptas Modelo 2007 Serie 3G1SE51X37S153650	105,396.00
1244 1111A111X001007 0032	254 Dodge Ram Pick-UP 4x4 Mod-2007 Serie-7J631353	216,000.00
1244 1111A111X001011 0001	227 MOTOCICLETA YAMAHA YBR125EG MOD. 2011 FACT16107 \$23,506.90 SIN I.V.A.	27,268.00
1244 1111A111X001090 0006	254 Famsa Camion Volteo Modelo1990 Serie C1314VMED09714	94,000.00
1244 1111A111X001090 0036	254 Famsa Camion Volteo N° EC: CV-68 Mod. 1990 Serie-C1314VMED09958	94,000.00
1244 1111A111X001091 0034	254 Chevrolet Pick-UP Mod-1991 Serie-3GCEC20T5MM139952	40,200.00
1244 1111A111X001092 0036	254 Dina Camion Volteo Modelo1992 Serie 500-1593C2	139,777.00
1244 1111A111X001094 0002	251 Chevrolet PICK-UP Mod 1994 S-3GCEC20A9RM140799 CW-79823 CX-44215	42,900.00
1244 1111A111X001094 0004	251 Chevrolet PICK-UP Mod 1994 S-3GCEC20A4RM140709 CW-79909 CX-44214	42,900.00
1244 1111A111X001096 0007	254 Chevrolet Camion Redilas Modelo1996 Serie 3GCJC54K0TG165566	91,955.56
1244 1111A111X001097 0011	214 Volkswagen Sedan 2 Puertas, Mod-1997, Serie 3VWZZZ113VM527251	49,984.99
1244 1111A111X001098 0007	214 Volkswagen Tipo Sedan 2 Puertas Modelo 1998 Serie 3VWS1E1B7WM508522	51,543.00
1244 1111A111X001099 0004	254 Jeep Mod-2000 Serie-YP770129	245,000.00
1244 1137A511X003017 0001	No. Econ. 22700180018 Pick Up / Tornado Mca. Chevrolet Mod. 2017 Serie: 93CCL80C0HB142108 Fact. FUM-11051	197,262.00
1244 1137A511X003017 0002	No. Econ. 22700180019 Pick Up / Tornado Mca. Chevrolet Mod. 2017 Serie: 93CCL80CXHB154508 Fact. FUM-11053	197,262.00
1244 1137A511X003017 0003	No. Econ. 22700180020 Pick Up / Tornado Mca. Chevrolet Mod. 2017 Serie: 93CCL80C5HB153721 Fact. FUM-11056	197,262.00
1244 1137A511X003017 0004	No. Econ. 22700180021 Pick Up / Tornado Mca. Chevrolet Mod. 2017 Serie: 93CCL80C6HB142050 Fact. FUM-11058	197,262.00
1244 1137A511X003017 0005	No. Econ. 22700180022 Pick Up / Tornado Mca. Chevrolet Mod. 2017 Serie: 93CCL80C5HB141830 Fact. FUM-11059	197,262.00
1244 1137A511X003017 0006	No. Econ. 22700180023 Pick Up / Tornado Mca. Chevrolet Mod. 2017 Serie: 93CCL80C6HB153422 Fact. FUM-11061	197,262.00

SISTEMA CONTABLE 2022
RELACIÓN DE BIENES MUEBLES QUE COMPONEN SU PATRIMONIO
Cuenta Pública al 31 de diciembre de 2022

Página 40 de 50

Hora: 03:11:41p. m.

Fecha: 14/02/2023

Código	Descripción del Bien	Valor en Libros
1244 1137A511X003017 0007	No. Econ. 22700180024 Pick Up / Tornado Mca. Chevrolet Mod. 2017 Serie: 93CCL80CXHB145856 Fact. FUM-11277	197,262.00
1244 1137A511X003017 0008	No. Econ. 22700180025 Pick Up / Tornado Mca. Chevrolet Mod. 2017 Serie: 93CCL80C0HB145879 Fact. FUM-11279	197,262.00
1244 1137A511X003021 0003	Saveiro Pick Up Marca: Volkswagen, Modelo: 2021, Serie: 9BWKB45U8MP026046, Motor: CFZU70082, Color: Blanco \$193,650.00	193,650.00
1244 1137A511X003021 0004	Saveiro Pick Up Marca: Volkswagen, Modelo: 2021, Serie: 9BWKB45U4MP026285, Motor: CFZU70414, Color: Blanco \$193,650.00	193,650.00
1244 1137A511X003021 0005	Saveiro Pick Up Marca: Volkswagen, Modelo: 2021, Serie: 9BWKB45U1MP027135, Motor: CFZU71344, Color: Blanco \$193,650.00	193,650.00
1244 1137A511X003021 0006	Saveiro Pick Up Marca: Volkswagen, Modelo: 2021, Serie: 9BWKB45U0MP027515, Motor: CFZU71649, Color: Blanco \$193,650.00	193,650.00
1244 1137A511X003021 0007	Saveiro Pick Up Marca: Volkswagen, Modelo: 2021, Serie: 9BWKB45U2MP025006, Motor: CFZU69182, Color: Blanco \$193,650.00	193,650.00
1244 1137A511X003021 0008	Saveiro Pick Up Marca: Volkswagen, Modelo: 2021, Serie: 9BWKB45UXMP030910, Motor: CFZU73611, Color: Blanco \$193,650.00	193,650.00
1244 1137A511X003021 0009	Saveiro Pick Up Marca: Volkswagen, Modelo: 2021, Serie: 9BWKB45U3MP031154, Motor: CFZU72454, Color: Blanco \$193,650.00	193,650.00
1244 1137A511X003021 0010	Saveiro Pick Up Marca: Volkswagen, Modelo: 2021, Serie: 9BWKB45U0MP031452, Motor: CFZU74626, Color: Blanco \$193,650.00	193,650.00
1244 1137A511X003021 0011	Saveiro Pick Up Marca: Volkswagen, Modelo: 2021, Serie: 9BWKB45U8MP030825, Motor: CFZU73433, Color: Blanco \$193,650.00	193,650.00
1244 1137A511X003021 0012	Saveiro Pick Up Marca: Volkswagen, Modelo: 2021, Serie: 9BWKB45U7MP030282, Motor: CFZU73089, Color: Blanco \$193,650.00	193,650.00
1244 1137A511X003021 0013	Amarok Pick Up Marca: Volkswagen, Modelo: 2020, Serie: 8AWDB22H8LA015198, Motor: CSH237362, Color: Blanco \$532,000.00	532,000.00
1244 1137A511X003021 0014	Amarok Pick Up Marca: Volkswagen, Modelo: 2020, Serie: 8AWDB22H5LA016454, Motor: CSH237577, Color: Gris \$532,000.00	532,000.00
1244 1137A511X003022 0002	Frontier SE 2.5 Doble Cabina Color: Blanco Marca: Nissan, Modelo: 2021, Serie: 3N6AD66A6MK833635, Motor: QR25428255H, \$314,100.00	314,100.00
1244 1137A511X003022 0003	Frontier SE 2.5 Doble Cabina Color: Blanco Marca: Nissan, Modelo: 2021, Serie: 3N6AD33A6MK833117, Motor: QR25428644H, \$314,100.00	314,100.00
1244 1137A511X003022 0004	Frontier SE 2.5 Doble Cabina Color: Blanco Marca: Nissan, Modelo: 2021, Serie: 3N6AD33A6MK832971, Motor: QR25427872H, \$314,100.00	314,100.00
1244 1137A511X003022 0005	Frontier SE 2.5 Doble Cabina Color: Blanco Marca: Nissan, Modelo: 2021, Serie: 3N6AD33A6MK833196, Motor: QR25429253H, \$314,100.00	314,100.00
1244 1137A511X003022 0006	Frontier SE 2.5 Doble Cabina Color: Blanco Marca: Nissan, Modelo: 2021, Serie: 3N6AD33A6MK832999, Motor: QR25428418H, \$314,100.00	314,100.00
1244 1137A511X003022 0007	Frontier SE 2.5 Doble Cabina Color: Blanco Marca: Nissan, Modelo: 2021, Serie: 3N6AD33A6MK833778, Motor: QR25428714H, \$314,100.00	314,100.00
1244 1137A511X003022 0008	Frontier SE 2.5 Doble Cabina Color: Gris Marca: Nissan, Modelo: 2021, Serie: 3N6AD33A4MK836517, Motor: QR25431495H, \$314,100.00	314,100.00
1244 1137A511X003022 0009	Frontier SE 2.5 Doble Cabina Color: Plata Marca: Nissan, Modelo: 2022, Serie: 3N6AD33A0NK806934, Motor: QR25433746H, \$467,900.00	467,900.00
1244 1137A511X003022 0010	Frontier SE 2.5 Doble Cabina Color: Plata Marca: Nissan, Modelo: 2022, Serie: 3N6AD33A1NK807008, Motor: QR25431914H, \$467,900.00	467,900.00
1244 1137A511X003022 0011	Ranger SAFR Doble Cabina Color: Blanco Nieve Marca: Ford, Modelo: 2021, Serie: AFAHR6CA6MP118105, \$338,800.00	338,800.00
1244 1137A511X003022 0012	Ranger SAFR Doble Cabina Color: Blanco Nieve Marca: Ford, Modelo: 2021, Serie: AFAHR6CA8MP118686, \$338,800.00	338,800.00
1244 1137A511X003022 0013	Ranger SAFR Doble Cabina Color: Blanco Nieve Marca: Ford, Modelo: 2021, Serie: AFAHR6CA3MP119003, \$338,800.00	338,800.00
1244 1161A111X001002 0001	Chevy Pop Sedan Mca. Chevrolet Mod. 2002 Serie-3G1SF21382S162281 Fact. 12682 Original	79,990.00
1244 1161A111X001008 0001	227 CHEVY sedan MCA-Chevrolet Mod-2008 SERIE-3GISE51X98S120895	90,583.00

SISTEMA CONTABLE 2022
RELACIÓN DE BIENES MUEBLES QUE COMPONEN SU PATRIMONIO
Cuenta Pública al 31 de diciembre de 2022

Página 41 de 50

Hora: 03:11:41p. m.

Fecha: 14/02/2023

Código	Descripción del Bien	Valor en Libros
1246	Maquinaria, Otros Equipos y Herramientas	38,056,580.07
1246 1111A111X001001 0112	GABINETE CENTRAL	18,122.16
1246 1111A111X001001 0138	Motor Trif Baja Mca Siemens 5 Hp F-A170955 Inv. 2510005001780	5,200.00
1246 1111A111X001003 0007	PURIFICADOR DE LUZ ULTRAVIOLETA MOD. IP/015	1,625.77
1246 1111A111X001003 0049	Manos Libres para Automòvil F-E4451	11,500.00
1246 1111A111X001004 0004	03 SWITCH DE 24" 2 PUERTOS, C/FUNC.DUAL \$6,670.00 c/u	20,010.00
1246 1111A111X001004 0018	214- Desbrozadora, S/Marca , S/Modelo, S/Serie, No. inventario 321686B	8,900.00
1246 1111A111X001004 0219	Lector de Codigo de barras M-Roslin Fact. 5811 Inv. 2100004005308	600.00
1246 1111A111X001005 0003	Fax Telefono mod. 275 Mca. Brother Serie HerSJ4K435642 F-37344 Prom. Comerc. Torres Batiz	1,738.27
1246 1111A111X001005 0005	Fax Telefono mod. 275 Mca. Brother Serie HerSJ4K435808 F-37344 Prom. Comerc. Torres Batiz	1,738.27
1246 1111A111X001005 0006	Fax Telefono mod. 275 Mca. Brother Serie HerSJ4K435790 Fact. 37344 Prom. Comerc. Torres Batiz Inv. 2060005003076	559.00
1246 1111A111X001005 0013	Transformador trifasico 13200 v30 kva norma jmca prolec	32,046.36
1246 1111A111X001006 0015	02 Regulador de voltaje LAN 12 2 kya monofásico	10,948.00
1246 1111A111X001006 0016	Regulador de voltaje LAN 14 kva monofásico	11,178.00
1246 1111A111X001006 0112	1-PROTECTOR OPTOMA MOD.EP739 FACTURA NO.26897	24,146.30
1246 1111A111X001006 0120	1-KIT DESARROLLO ENBSP-SDK FACTURA NO.26900	835,561.16
1246 1111A111X001008 0005	MOTOSIERRA BARRA 28 AHP Mca. TRUPER Fact. 30841 \$2,670.32 FONDO DE COMPENSACION A ENT. POBRES 2008	3,070.87
1246 1111A111X001008 0196	PZA. DESBROZADORA TRIMMER DISCO 3 PICOS 4.55CC,2 Fact. 0713 CTA.2525 Inv. 2270009000263	7,977.00
1246 1111A111X001008 0197	PODADORA 4HP GAS 21 TRUPER P-158-21 Fact. 0713 CTA. 2525 Inv. 2270009000264	3,439.00
1246 1111A111X001008 0208	PODADORA DE GASOLINA 22"5.5 HP Fact. 28009 CTA. 2525 Inv. 2270009000222	5,199.00
1246 1111A111X001008 0213	KIT REVOLVE 050 FACT.-A 551242 FERRETERA MANDIOLA S.A. PROG CIUDADES RURALES 2008 Cta 0162115190 C/U \$ 20, 106.25	20,106.25
1246 1111A111X001008 0214	KIT REVOLVE 050 FACT.-A 551242 FERRETERA MANDIOLA S.A. PROG CIUDADES RURALES 2008 Cta 0162115190 C/U \$ 20, 106.25	20,106.26
1246 1111A111X001008 0215	KIT REVOLVE 050 FACT.-A 551242 FERRETERA MANDIOLA S.A. PROG CIUDADES RURALES 2008 Cta 0162115190 C/U \$ 20, 106.25	20,106.26
1246 1111A111X001009 0014	P Motobomba SHP A Gasolina 2X2 Marca Vectron	10,332.75
1246 1111A111X001009 0016	V Podadora tipo carrito motor 6 SHP Cuchillas de 21" Con bolsa recolectora Fact.-1261	6,238.58
1246 1111A111X001010 0002	Z Equipo de Riego BA 021 Barnes Ac 5HP 2x2 Agricola	5,066.88
1246 1111A111X001011 0002	MINICARGADOR MOD: S630 MOTOR KUBOTA 4 CILINDROS POTENCIA 74.3 C.F. 989 KG. MCA: BOBCAT FACT.-17550 SERIE: A3NT13288	524,579.84
1246 1111A111X001097 0005	DIGITADOR	4,326.30
1246 1111A111X001097 0008	CENTRAL HIBRIDA DE 6 BROCALES FACTURA NO.0301-SERIE3HAVE001812	4,194.10
1246 1111A111X001097 0055	PROGRAMA COMPLETO SCARD VER. 2.1-FACTURA NO.0045	9,260.00
1246 1111A111X001097 0095	PAQUETE NOVELL NETWARE VER.4.11 P/10 USUARIOS EN CD EN ESPAÑOL	23,514.05
1246 1111A111X001097 0140	ENFRIADOR DE AGUA MCA. MABE INV. 028785-B	1,200.00
1246 1111A111X001097 0144	DESECADOR C/TAPA DE BOTON KIMAX K-21050-FACTURA NO.8798	2,415.00
1246 1111A111X001097 0145	DESECADOR P/VACIO MCA. KIMAX 21200-FACTURA NO.08798	2,530.00
1246 1111A111X001097 0146	BOMBA P/VACIO 36 LTS MCA. FELISA	3,450.00

SISTEMA CONTABLE 2022
RELACIÓN DE BIENES MUEBLES QUE COMPONEN SU PATRIMONIO
Cuenta Pública al 31 de diciembre de 2022

Página 42 de 50

Hora: 03:11:41p. m.

Fecha: 14/02/2023

Código	Descripción del Bien	Valor en Libros
1246 1111A111X001097 0147	AUTOCLAVE VERTICAL DE ACERO INOXIDABLE MCA. AESA FACTURA NO.8800.	17,020.00
1246 1111A111X001097 0149	HORNO ELECTRICO P/ESTERILIZAR MCA. RIOSA FACTURA NO.8800	5,399.25
1246 1111A111X001097 0150	CONO INMHOF DE VIDRIO 100 ML. MCA.PIREX FACTURA NO.5682	1,488.10
1246 1111A111X001097 0151	PARILLA C/AGITADOR 18 X 18THERMOLINE FACTURA NO.5683	5,071.50
1246 1111A111X001097 0152	NULA DE 12 X 12 X 14 TERMOLINE FACTURA NO.5683	13,305.50
1246 1111A111X001097 0153	SONDA P/FRASCO BOD DE 1.5 ML. Y S. I. F. FACTURA NO.5699	8,153.50
1246 1111A111X001097 0154	EQUIPO CHECKMATE PH CONO 025DT MCA. MERK FACTURA NO.5699	6,540.05
1246 1111A111X001097 0155	EQUIPO CHECKMATE PH CONO 025DT MCA. MERK FACTURA NO.5699	6,540.05
1246 1111A111X001097 0156	EQUIPO CHECKMATE PH CONO 025DT MCA. MERK FACTURA NO.5699	6,540.05
1246 1111A111X001097 0157	PARRILLA DE 18 X 18 CMS THERMOLINE FACTURA NO.5996	2,869.02
1246 1111A111X001097 0158	REFRIGERADOR MEDIANO 7 PIES MCA. MABE FACTURA NO.5996	2,777.25
1246 1111A111X001098 0009	ESPECTROFOTOMETRO P/ANALISIS CINETICOS MCA. SQ-118	33,396.00
1246 1111A111X001098 0010	MICROSCOPIO ESTEREOSCOPICO INTERPUPILAR DE 48-70 MM. MCA. EUREMEX	14,950.00
1246 11174711Z001002 0010	SIST. DE COMPUTADOR TEL. MCA. PANASONIC,MOD. KD-TO1232-FACTURA NO.2896	60,000.00
1246 11174711Z001003 0002	TELEFONO PROGRAMADOR XK7730	4,487.38
1246 1117AY11Y001004 0001	IMIP- 1 EXTINTOR DE 4.5 BIXIDO DE CARBONO	1,928.50
1246 1161A111X001004 0004	01 SISTEMA DE ALARMA	5,060.00
1246 1161A111X001006 0010	01 Rectificador Mca. Mei Mod. KCR 16-50	2,952.12
1246 2111A111X001002 0001	13 RODILLO COMPACTADOR VIBRATORIO CIPSA C-3626 AL C-3638 Mod. PR-8-H DEL 001564 AL 001576 \$54,000.00 c/u	702,000.00
1246 2111A111X001002 0002	TALADRO MAGNETICO Mca. DEWALT Mod. DW-505 2" 375	23,586.68
1246 2111A111X001002 0003	TALADRO DE PISO Mca. SILVER LINE Mod. DC-DP16NF	2,001.47
1246 2111A111X001002 0004	254- 02 EXTINGUIDORES \$2,946.30 C/U	5,892.60
1246 2111A111X001002 0005	254- 01 EXTINGUIDOR	1,408.75
1246 2111A111X001004 0001	Maquina INDUST. P/OPER. TRANS. DE PLANTA DE Tratamiento de Aguas Residuales	5,750.00
1246 2111A111X001004 0002	MOTOBOMBA NEBULIZADORA Fact. 4328	6,095.00
1246 2111A111X001004 0003	KIT DE MATTO. DE DETECTOR DE FUGAS Mod. ACETEC 35 DE 2 PUNTAS Fact. 1319	7,130.00
1246 2111A111X001004 0004	Maquina Para Soldar Linc. AC-225	3,039.99
1246 2111A111X001004 0005	Maquina Para Soldar Linc. AC-225	3,039.97
1246 2111A111X001004 0006	Cortadora D/Metal 14" M-3814 BOSCH	2,760.00
1246 2111A111X001005 0001	Màquina para Soldar Infra Thunder 225 F-06356	3,824.83
1246 2111A111X001006 0001	02 plantas p/soldar INFRA de 10,000 wats \$68,982.75 c/u.	137,965.50
1246 2111A111X001006 0002	Maquina Compresora Fact. 20254	6,508.42
1246 2111A111X001007 0001	Compresor Tanden de 10 TR	29,957.45
1246 2111A111X001007 0002	Compresor Tanden de 10 TR	29,957.45
1246 2111A111X001007 0003	02 plantas p/soldar INFRA de 10,000 wats, \$61,518.10 c/u	123,036.20
1246 2111A111X001008 0001	TALADRO ROTOMARTILLO INDUSTRIAL MAKITA 3/4,2 VEL. 710 W ALTA CAP. Fact. 1108 Cta. 2525 Inv. 2270009000261	2,617.00
1246 2111A111X001008 0002	TALADRO ROTOMARTILLO INDUSTRIAL MAKITA 3/4,2 VEL. 710 W ALTA CAP. Fact. 1108 Cta. 2525 Inv. 2270009000262	2,617.00
1246 2111A111X001008 0003	COMPRESOR DANFOSS DE 1/2 HP R-134 a Fact. 1107 Cta. 2525	1,845.75

SISTEMA CONTABLE 2022
RELACIÓN DE BIENES MUEBLES QUE COMPONEN SU PATRIMONIO
Cuenta Pública al 31 de diciembre de 2022

Página 43 de 50

Hora: 03:11:41p. m.

Fecha: 14/02/2023

Código	Descripción del Bien	Valor en Libros
1246 2111A111X001009 0001	No. ECON S/N JETPACHER MAQUINA BACHEADORA MODELO 2009 SERIE:S/N DE 5M3, MONTADO EN CAMION INTERNATIONAL Modelo: 4300210-DT466 No. DE MOTOR 466HM2N8001681	3,745,071.52
1246 2111A111X001009 0004	Z Planta p/soldar tipo generador 11,000 wats 250amp marca INFRA Inv. 2270009000246	69,159.85
1246 2111A111X001009 0005	Z Planta p/soldar tipo generador 11,000 wats 250amp marca INFRA	69,159.85
1246 2111A111X001009 0006	Z Planta p/soldar tipo generador 11,000 wats 250amp marca INFRA	69,159.85
1246 2111A111X001014 0002	Bomba Hidroneumatica de 1 1/2 HP Marca Truper	9,256.80
1246 2111A111X001089 0001	EQUIPO PARA SOLDAR Serie: 1132949	1,051.90
1246 2111A111X001089 0002	COMPRESORA P/AIRE Serie: 35069050	904.59
1246 2111A111X001096 0001	COMPRESORA DE AIRE ALANZA AF-1354	15,609.18
1246 2111A111X001096 0002	COMPRESORA DE AIRE ALANZA AF-1355	15,609.18
1246 2111A111X001096 0003	No. ECON CT-12 COMPRESOR INGERSOLL RAND MODELO: P-375-SP SERIE: MP37590F065	63,364.00
1246 21174711Z001099 0001	Bomba Autocebante marca Bonasa de 4 ph	6,305.45
1246 3111A111X001000 0001	CC- PINTARRAYA MOD. POWER LINE 3100 D632-02	58,014.29
1246 3111A111X001000 0002	CC- DISPENSADOR DE MICROESFERA 15 CM. 5065-8 424-8	12,510.54
1246 3111A111X001001 0001	254- 04 ESTUCHES LEROY \$4,151.50 C/U	16,606.00
1246 3111A111X001001 0002	03 TRANSITOS Marca SOKKIA \$9,041.88 C/U	27,125.64
1246 3111A111X001001 0003	04 NIVELES AUTOMATICOS SOKKIA \$3,404.00 C/U	13,616.00
1246 3111A111X001002 0001	03 GPS Mca Magella Mod Tracker F-1679	7,699.25
1246 3111A111X001003 0001	No. Econ. MV-132 MOTOCONFORMADORAS VOLVO Mod. G710B Serie: X036155X \$1'009,010.00 c/u	1,009,010.00
1246 3111A111X001003 0004	No. Econ. MV-160 MOTOCONFORMADORAS VOLVO Mod. G710B Serie: X036183X \$1'009,010.00 c/u	1,009,010.00
1246 3111A111X001003 0005	No. Econ. MV-163 MOTOCONFORMADORAS VOLVO Mod. G710B Serie: X036186X \$1'009,010.00 c/u	1,009,010.00
1246 3111A111X001003 0006	No. Econ. MV-164 MOTOCONFORMADORAS VOLVO Mod. G710B Serie: X036187X \$1'009,010.00 c/u	1,009,010.00
1246 3111A111X001003 0008	No. Econ. TR-130 TRACTOR DE CARRILES CATERPILLAR Mod. D5NXL Serie: CAT00D5NKAGG00573 Fact. 9400001169 \$ 979,067.45 c/u	979,067.45
1246 3111A111X001003 0010	No. Econ. CJC-39 CARGADOR FRONTAL Marca JCB Mod. 416HT, Serie: SLP416003E0530453 Fact. M17069 \$ 763,473.50 c/u	763,473.50
1246 3111A111X001003 0011	Brújula Tipo Brunton de Cuadrantes S 12383 c/Funda de Piel F-1642	1,667.50
1246 3111A111X001004 0001	214- Prisma, s. marca, modelo s.n., Inv. 2060005002353	350.00
1246 3111A111X001004 0002	214- Prisma, s. marca, modelo s.n., Inv. 2060005002354	305.00
1246 3111A111X001004 0003	214- Prisma, s. marca, modelo s.n., Inv. 2060005002355	305.00
1246 3111A111X001004 0004	214- Prisma, s. marca, modelo s.n., No. inv. 302320B	2,194.04
1246 3111A111X001004 0005	214- Prisma, s. marca, modelo s.n., Inv. 2060005002359	305.00
1246 3111A111X001004 0006	214- Prisma, s. marca, modelo s.n., No. inv. 302322B	1,794.00
1246 3111A111X001004 0007	214- Prisma, s. marca, modelo s.n., No. inv. 302323B	1,794.00
1246 3111A111X001004 0008	214- Baston de aplomar, s. marca, modelo s.n., No. inv. 302324B	1,550.00
1246 3111A111X001004 0009	214- Baston de aplomar, s. marca, modelo s.n., No. inv. 302325B	1,699.00
1246 3111A111X001004 0010	214- Baston de aplomar, s. marca, modelo s.n., No. inv. 302326B	1,550.00
1246 3111A111X001004 0013	TRACTOR DE CARRILES KOMATSU Mod. D41E-6 Serie: B30290 TK-49 Fact. C02238 \$1,014,530.00	1,014,530.00
1246 3111A111X001004 0015	Estacion Total, Receptor GPS, marca Sokkia, Garmin, modelo Set 500, Nav-Talk, No. inv. 302311B, 302312B, 302313B, 302314B, 302315B, 302316B	287,932.86

SISTEMA CONTABLE 2022
RELACIÓN DE BIENES MUEBLES QUE COMPONEN SU PATRIMONIO
Cuenta Pública al 31 de diciembre de 2022

Página 44 de 50

Hora: 03:11:41p. m.

Fecha: 14/02/2023

Código	Descripción del Bien	Valor en Libros
1246 3111A111X001006 0001	214- Toldo con estructura de acero s./Fact. S.N.	4,116.03
1246 3111A111X001006 0002	Geoposicionador Satelital Mca Garmin Extrex 01/03 F-1400 S-S	10,666.67
1246 3111A111X001009 0001	P Kit cortadora de Asfalto JOP 12HP KOH LER Marca JORPER	33,264.44
1246 3111A111X001011 0001	No. ECON S/N MINICARGADOR BOBCAT MODELO:S-630 SERIE:A3NT13198	524,579.84
1246 3111A111X001080 0001	No. ECON TR-88 TRACTOR CATERPILLAR Modelo: D5B Serie: 25X2054 Fact. 190275	2,708.15
1246 3111A111X001089 0002	No. ECON MC-23 MOTOCONFORMADORA CATERPILLAR Mod. 12-G Serie: 61M-8104	780,000.00
1246 3111A111X001090 0002	No. ECON TKC-106 TRAXCAVO KOMATSU Modelo: D41S-3 Serie: 6921 Fact. TEY074	191,455.61
1246 3111A111X001090 0008	No. ECON TKC-116 TRAXCAVO KOMATSU Modelo: D41S-3 Serie: 6931 Fact. TEY074	191,455.61
1246 3111A111X001090 0033	No. ECON MK-47 MOTOCONFORMADORA KOMATSU Mod. GD511A-1 Serie: 10129 Fact. TEY037	231,014.32
1246 3111A111X001090 0034	No. ECON MK-53 MOTOCONFORMADORA KOMATSU Mod. GD511A-1 Serie: 10146 Fact. TEZ061	231,014.32
1246 3111A111X001090 0040	No. ECON MK-62 MOTOCONFORMADORA KOMATSU Mod. GD511A-1 Serie: 10155 Fact. TEZ061	231,014.32
1246 3111A111X001095 0001	No. ECON C-193-59 MOTOCONFORMADORA CATERPILLAR Mod. 12-G Serie: 61M-14372	780,000.00
1246 3111A111X001096 0009	No. ECON MC-76 CATERPILLAR MOTOCONFORMADORA Modelo: 12-G Serie: 61M14803	426,137.21
1246 3111A111X001096 0028	No. ECON MCH-122 MOTOCONFORMADORA CHAMPION Modelo: 710-A Serie: 157150422850	312,372.89
1246 3111A111X001096 0031	No. ECON C-115-56 TRACTOR CATERPILLAR Modelo: D5H Serie: 8RC04334	890,000.00
1246 3111A111X001096 0033	No. ECON T7-9 TRACTOR CATERPILLAR Modelo: D7H Serie: 79Z05605	959,920.96
1246 3111A111X001096 0034	No. ECON T7-10 TRACTOR CATERPILLAR Modelo: D7H Serie: 79Z05606	959,920.96
1246 3111A111X001096 0035	No. ECON T7-11 TRACTOR CATERPILLAR Modelo: D7H Serie: 79Z05609	959,920.96
1246 3111A111X001096 0044	No. ECON TF-52 TRACTOR FIAT-ALLIS Modelo: FD9B Serie: D9B9T020537	325,083.09
1246 3111A111X001096 0048	No. ECON TF-64 TRACTOR FIAT-ALLIS Modelo: FD9B Serie: D9B9T020555	325,083.09
1246 3111A111X001096 0049	No. ECON TF-68 TRACTOR FIAT-ALLIS Modelo: FD9B Serie: D9B9T020559	325,083.09
1246 3111A111X001096 0053	No. ECON TF-80 TRACTOR FIAT-ALLIS Modelo: FD9B Serie: D9B9T020570	325,083.09
1246 3111A111X001096 0063	No. ECON TF-100 TRACTOR FIAT HITACHI Modelo: FD-20 Serie: 00010141	761,117.78
1246 3111A111X001096 0071	No. ECON TK-38 TRACTOR KOMATSU Modelo: D85A-21 Serie: 36469	910,195.00
1246 3111A111X001096 0075	No. ECON TK-42 TRACTOR KOMATSU Modelo: D85A-21 Serie: 36454	910,195.00
1246 3111A111X001096 0082	No. ECON 1400 CIPSA RODILLO Modelo: PR-8-H Serie: 847	44,673.25
1246 3111A111X001096 0083	No. ECON C-142-28 CARGADOR FRONTAL CATERPILLAR Modelo: 931-C Serie: 6AJ00024	1,062,880.00
1246 3111A111X001096 0092	No. ECON CJ-21 CARGADOR FRONTAL JOHN DEERE Modelo: 544E Serie: DW544GB539129	245,598.65
1246 3111A111X001096 0094	No. ECON TK-26 TRACTOR KOMATSU Mod. D53A-17 Serie. 81770 Fact. TEY037 \$91,328.00	91,328.00
1246 3111A111X001097 0001	258- EQUIPO LEROY Mca. K.E.,FACTURA NO. 09565 INV. 136576-B	3,067.63
1246 3111A111X001097 0002	258- EQUIPO LEROY COMPLETO Mca. K.E., FACTURA NO.	1,144.25
1246 3111A111X001097 0003	258- EQUIPO LEROY COMPLETO MCA. K.E. INV.097744-B	1,144.25
1246 3111A111X001097 0004	258- ESTUCHE LEROY INV.097747-B	1,471.70
1246 3111A111X001097 0005	258- ESTUCHE LEROY, MCA. K.E., FACTURA NO.9279 INV. 136597	3,067.63
1246 3111A111X001097 0006	258- ESTUCHE DE COPAS STAEDTLER,FACTURA NO.9279-INV.136596-B	1,048.57

SISTEMA CONTABLE 2022
RELACIÓN DE BIENES MUEBLES QUE COMPONEN SU PATRIMONIO
Cuenta Pública al 31 de diciembre de 2022

Página 45 de 50

Hora: 03:11:41p. m.

Fecha: 14/02/2023

Código	Descripción del Bien	Valor en Libros
1246 3111A111X001097 0007	258- ESTUCHE DE COMPAS, MCA. STAEDTLER, FACTURA NO. 09565 INV. 136577-B	1,048.57
1246 3111A111X001097 0008	258- ESTUCHE DE COPAS, MCA. STAEDTLER, FACTURA NO.10008 INV. 136595-B	1,048.57
1246 3111A111X001097 0009	258- ESTUCHE LEROY	1,144.25
1246 3111A111X001097 0010	258- ESTUCHE LEROY FACTURA NO.1670	1,473.81
1246 3111A111X001097 0012	258- ESTUCHE LEROY FACTURA NO.1670	1,471.70
1246 3111A111X001097 0013	RELOJ ALTIMETRO Mca. CITIZEN	1,092.00
1246 3111A111X001097 0014	NIVEL FIJO Mca. ROSSBACH Serie: 1225 Inv. 097869-B	2,721.92
1246 3111A111X001097 0015	NIVEL Mca. ROSSBACH Inv. 071050-B	2,721.92
1246 3111A111X001097 0016	NIVEL FIJO ROSSBACH Inv. 098837-B	2,721.92
1246 3111A111X001097 0017	NIVEL FIJO LUFT Serie 361775 Inv. 095488-B	2,721.92
1246 3111A111X001097 0018	NIVEL FIJO ROSSBACH Serie: 1233	2,721.92
1246 3111A111X001097 0019	NIVEL FIJO ROSSBACH Serie: 1221	2,721.92
1246 3111A111X001097 0020	NIVEL FIJO ROSSBACH Serie: 78361	2,721.92
1246 3111A111X001097 0021	NIVEL FIJO ROSSBACH Serie: 78363	2,721.92
1246 3111A111X001097 0022	NIVEL FIJO ROSSBACH Serie: 78229	2,721.92
1246 3111A111X001097 0023	TRASITO Serie: 15277	13,225.00
1246 3111A111X001097 0024	TRANSITO Marca ROSSBACH Serie: 15267	13,225.00
1246 3111A111X001097 0025	TRANSITO Marca ROSSBACH Serie: 20526	13,225.00
1246 3111A111X001097 0026	TRANSITO Marca ROSSBACH Serie: 20538	13,225.00
1246 3111A111X001097 0027	TRANSITO Marca ROSSBACH Serie: 20536	13,225.00
1246 3111A111X001097 0028	TRANSITO ACCESORIOS Y TRIPIE Serie: 570162 Inv. 098833-B	4,692.45
1246 3111A111X001097 0029	TRANSITO ACCESORIOS Y TRIPIE Serie: 570134 Inv. 095487-B	4,692.45
1246 3111A111X001097 0030	TRANSITO ACCESORIOS Y TRIPIE Serie: 15288 Inv. 097860-B	4,692.45
1246 3111A111X001097 0031	TRANSITO ACCESORIOS Y TRIPIE Serie: 21098 Inv. 148471-B	4,692.45
1246 3111A111X001097 0032	TRANSITO ACCESORIOS Y TRIPIE Serie: 1127 Inv. 095498-B	4,692.45
1246 3111A111X001097 0033	TRANSITO ACCESORIOS Y TRIPIE Serie: 563882 Inv. 097862-B	4,692.45
1246 3111A111X001097 0034	ALTIMETRO Marca OTTA Serie: 11004 Inv. 97850-B	1,187.26
1246 3111A111X001097 0035	ALTIMETRO Marca OTTA Serie: 10540 Inv. 095483-B	1,187.26
1246 3111A111X001097 0036	ALTIMETRO Marca OTTA Serie: 18848 Inv. 098827-B	1,187.26
1246 3111A111X001097 0037	NIVEL ROSSBACH Fact. 5352 Serie: 1231	4,325.62
1246 3111A111X001097 0038	NIVEL UNICO Serie: 349528	4,325.62
1246 3111A111X001097 0039	NIVEL FIJO Serie: 00622	4,325.62
1246 3111A111X001097 0040	TRANSITO C/TRIPIE Serie: 15336	4,692.45
1246 3111A111X001097 0041	ALTIMETRO DE RELOJ Marca TIMKEN Fact. 36471 Inv. 167586-B	4,203.25
1246 3111A111X001097 0042	ALTIMETRO DE RELOJ Marca TIMKEN Fact. 36471 Inv. 167587-B	4,203.25
1246 3111A111X001097 0043	ALTIMETRO DE RELOJ Marca TIMKEN Fact. 36471 Inv. 167588-B	4,203.25
1246 3111A111X001097 0044	ESTADAL DE MADERA 4.25 MTS MCA. K. E. FACTURA NO.10277-INV.136587-B	1,106.58
1246 3111A111X001097 0045	ESTADAL DE MADERA DE 4.25 MTS,MCA. K. E. FACTURA NO.10227-INV. 136588-B	1,106.58
1246 3111A111X001097 0046	ESTADAL DE MADERA DE 4.25 MTS MCA. K. E. FACTURA NO.10277-INV. 136590-B	1,106.58
1246 3111A111X001097 0047	ESTADAL DE MADERA DE 4.25 MTS Mca. K. E. Fact. 10277 Inv. 136589-B	1,106.57

SISTEMA CONTABLE 2022
RELACIÓN DE BIENES MUEBLES QUE COMPONEN SU PATRIMONIO
Cuenta Pública al 31 de diciembre de 2022

Página 46 de 50

Hora: 03:11:41p. m.

Fecha: 14/02/2023

Código	Descripción del Bien	Valor en Libros
1246 3111A111X001099 0001	Compresor INGERSOLL RAND CT-13 Mod: P-375-WCU Serie: 234279UED410	63,364.00
1246 3111A111X001099 0003	Perforador Atlas Copco Mod. RH571-3L Serie: 31795	60,000.00
1246 31174711Z001003 0002	No. ECON. Triturador Mca. Fumasa Mod. TP-800 s/s Fact. A205503	6,476.40
1246 31174711Z001003 0003	Motor Trifasico Mca. SIEMENS 5 HP Baja Mod. 650 Fact. A205503 \$2,903.00 Montado a triturador Fumasa misma factura	3,338.45
1246 3117AY11Y001002 0002	No. ECON TR-89 TRACTOR CATERPILLAR Modelo: D6R Serie: 9ZS00625	1,795,114.06
1246 3117AY11Y001002 0004	No. ECON RC-02 RETROEXCAVADORA CASE Modelo: 580 M TURBO Serie: JJGO310560	537,337.50
1246 3117AY11Y001002 0006	No. ECON EK-01 EXCAVADORA HIDRAULICA KOMATSU Modelo: PC-220-077 Serie: 60082	1,656,340.40
1246 3117AY11Y001010 0001	No. ECON. S/N Marca: BOMAG COMPACTADOR DE NEUMATICO Modelo: BW11RH Serie: 901A22221013 Fact. I 0115	916,150.60
1246 3117AY11Y001010 0002	No. ECON. S/N Marca: HYPAC COMPACTADOR Modelo: C840D Serie: 901583251508. Fact. 3617	1,316,600.00
1246 32153352W003017 0001	Estacion Total Mca. SOKKIA Mod. CX-105 Serie: 235804 Inv. 2270017000008 Fact. F003119	154,425.00
1246 32153352W003017 0002	Localizador GPS Mca. GARMIN Mod. ETREX 10 serie: 53D071874 Inv. 2270017000007 Fact. F003119	4,042.60
1246 32153352W003017 0003	Estacion Total Mca. SOKKIA Mod. CX-105 con Nivel Automatico tripie y estadal de Aluminio Serie: TN3276 Inv. 2270018000004 Fact. F3262	154,425.00
1246 32153352W003017 0004	Telemetro Laser BOSCH mod. GLM-250 Serie: 0707300470 Inv. 2270018000008 Fact. F3256	12,794.80
1246 32153352W003017 0005	Telemetro Laser BOSCH mod. GLM-250 Serie: 0709302753 Inv. 2270018000011 Fact. F3257	12,794.80
1246 32153352W003017 0006	GPS Mca. GARMIN Mod. OREGON 750 TOUCHSCREEN serie: 4SQ014418 Inv. 2270018000013 Fact. F3258	13,265.76
1246 32153352W003017 0007	GPS Mca. GARMIN Mod. OREGON 750 TOUCHSCREEN serie: 4SQ009154 Inv. 2270018000015 Fact. F3258	13,265.76
1246 32153352W003017 0008	GPS Mca. GARMIN Mod. OREGON 750 TOUCHSCREEN serie: 4SQ009150 Inv. 2270018000017 Fact. F3259	13,265.76
1246 32153352W003017 0009	GPS Mca. GARMIN Mod. OREGON 750 TOUCHSCREEN serie: 4SQ008408 Inv. 2270018000022 Fact. F3260	13,265.76
1246 32153352W003017 0010	Estacion Total Mca. SOKKIA Mod. CX-105 con Nivel Automatico tripie y estadal de Aluminio Serie: TN3260 Inv. 2270018000005 Fact. F3263	154,425.00
1246 32153352W003017 0011	GPS Mca. GARMIN Mod. OREGON 750 TOUCHSCREEN serie: 4S0008425 Inv. 2270018000019 Fact. F3259	13,265.76
1246 32153352W003017 0012	GPS Mca. GARMIN Mod. OREGON 750 TOUCHSCREEN serie: 4SQ014415 Inv. 2270018000025 Fact. F3261	13,265.76
1246 32153352W003017 0013	Estacion Total Mca. SOKKIA Mod. CX-105 con Nivel Automatico tripie y estadal de Aluminio Serie: TN3251 Inv. 2270018000003 Fact. F3262	154,425.00
1246 32153352W003017 0014	Telemetro Laser BOSCH mod. GLM-250 Serie: 0707300225 Inv. 2270018000007 Fact. F3256	12,794.80
1246 32153352W003017 0015	Telemetro Laser BOSCH mod. GLM-250 Serie: 0708302364 Inv. 2270018000010 Fact. F3257	12,794.80
1246 32153352W003017 0016	GPS Mca. GARMIN Mod. OREGON 750 TOUCHSCREEN serie: 4SQ014413 Inv. 2270018000012 Fact. F3258	13,265.76
1246 32153352W003017 0017	GPS Mca. GARMIN Mod. OREGON 750 TOUCHSCREEN serie: 4SQ014426 Inv. 2270018000014 Fact. F3258	13,265.76
1246 32153352W003017 0018	GPS Mca. GARMIN Mod. OREGON 750 TOUCHSCREEN serie: 4SQ009149 Inv. 2270018000016 Fact. F3259	13,265.76
1246 32153352W003017 0019	GPS Mca. GARMIN Mod. OREGON 750 TOUCHSCREEN serie: 4SQ009152 Inv. 2270018000021 Fact. F3260	13,265.76

SISTEMA CONTABLE 2022
RELACIÓN DE BIENES MUEBLES QUE COMPONEN SU PATRIMONIO
Cuenta Pública al 31 de diciembre de 2022

Página 47 de 50

Hora: 03:11:41p. m.

Fecha: 14/02/2023

Código	Descripción del Bien	Valor en Libros
1246 32153352W003017 0020	GPS Mca. GARMIN Mod. OREGON 750 TOUCHSCREEN serie: 4SQ008418 Inv. 2270018000024 Fact. F3261	13,265.76
1246 32153352W003017 0021	GPS Mca. GARMIN Mod. OREGON 750 TOUCHSCREEN serie: 4SQ009151 Inv. 2270018000018 Fact. F3259	13,265.76
1246 32153352W003017 0022	Estacion Total Mca. SOKKIA Mod. CX-105 con Nivel Automatico tripie y estadal de Aluminio Serie: TN3259 Inv. 2270018000006 Fact. F3263	154,425.00
1246 32153352W003017 0023	Telemetro Laser BOSCH mod. GLM-250 Serie: 0708302598 Inv. 2270018000009 Fact. F3257	12,794.80
1246 32153352W003017 0024	GPS Mca. GARMIN Mod. OREGON 750 TOUCHSCREEN serie: 4SQ001367 Inv. 2270018000023 Fact. F3260	13,265.76
1246 32153352W003017 0025	GPS Mca. GARMIN Mod. OREGON 750 TOUCHSCREEN serie: 4SQ014427 Inv. 2270018000026 Fact. F3261	13,265.76
1246 32153352W003017 0026	GPS Mca. GARMIN Mod. OREGON 750 TOUCHSCREEN serie: 4SQ008427 Inv. 2270018000020 Fact. F3260	13,265.76
1246 5111A111X001000 0001	CC- FAX MULTIFUNCIONAL MOD. SF. 4100 Mca. SAMSUNG	7,775.95
1246 5111A111X001001 0002	08 TELEFONOS DIGITAL MULTILINEAS	25,244.80
1246 5111A111X001003 0001	Radio base S/Marca Pro5100, Serie 103TBWG971, Inventario 283009B	6,716.00
1246 5111A111X001003 0002	Radio Movil, Marca Motorola Pro3100, Serie 103TBW24750, Inventario 282687B	6,049.00
1246 5111A111X001003 0003	Radio Movil, Marca Motorola Pro3100, Serie 103TBW6539, Inventario 282690B	6,049.00
1246 5111A111X001003 0004	Radio Movil, S/Marca Pro 5100, Serie 103TBWG984, Inventario 283006B	6,716.00
1246 5111A111X001003 0005	Radio Portatil, Marca Kenwood TH-G71A, Serie 30400520, Inventario 282665B	4,830.00
1246 5111A111X001003 0006	Radio Portatil, Marca Kenwood TH-G71A, Serie 30400028, Inventario 282666B	4,830.00
1246 5111A111X001003 0007	Radio Portatil, Marca Kenwood TH-G71A, Serie 30400451, Inventario 282668B	4,830.00
1246 5111A111X001003 0008	Radio Portatil, Marca Kenwood TH-G71A, Serie 30400506, Inventario 282669B	4,830.00
1246 5111A111X001003 0009	Radio Portatil, Marca Kenwood TH-G71A, Serie 30400027, Inventario 282670B	4,830.00
1246 5111A111X001003 0010	Radio Portatil, Marca Kenwood TH-G71A, Serie 30400032, Inventario 282672B	4,830.00
1246 5111A111X001003 0011	Radio Portatil, Marca Kenwood TH-G71A, Serie 21100193, Inventario 282673B	4,830.00
1246 5111A111X001003 0012	Radio Portatil, Marca Kenwood TH-G71A, Serie 30400033, Inventario 282676B	4,830.00
1246 5111A111X001003 0013	Radio Portatil, Marca Kenwood TH-G71A, Serie 30600050, Inventario 282677B	4,830.00
1246 5111A111X001003 0014	Radio Portatil, Marca Kenwood TH-G71A, Serie 30600091, Inventario 282678B	4,830.00
1246 5111A111X001003 0015	Radio Portatil, Marca Kenwood TH-G71A, Serie 30600093, Inventario 282679B	4,830.00
1246 5111A111X001003 0016	Radio Portatil, Marca Kenwood TH-G71A, Serie 30500049, Inventario 282680B	4,830.00
1246 5111A111X001003 0017	Radio Portatil, Marca Kenwood TH-G71A, Serie 21100182, Inventario 282692B	5,370.50
1246 5111A111X001004 0004	214- Gabinete de linea de conmutador, Mca Panasonic, Mod KX-TD520, Serie, No. invent 328138B	52,612.50
1246 5111A111X001004 0005	214- Gabinete de linea de conmutador, Mca Panasonic, Mod KX-TD521, Serie, No. invent 328139B	29,957.50
1246 5111A111X001004 0006	214- Consola multilinea de conmutador Mca Panasonic Mod KX-T96300, Serie 12148, invent 328140B	19,843.25
1246 5111A111X001004 0007	214- Fax Marca Brother Modelo 275, Serie J4K435790, No. inventario 327472B	559.00
1246 5111A111X001004 0008	Radio Portatil, Marca Motorola PRO-3150, Serie 422CL0418, Inventario 332943B	3,450.00
1246 5111A111X001004 0009	Radio Portatil, Marca Kenwood TH-G71A, Serie 30400027, Inventario 282670B	3,450.00
1246 5111A111X001004 0010	Radio Portatil, Marca Kenwood TH-G71A, Serie 30400032, Inventario 282672B	3,450.00
1246 5111A111X001004 0011	Radio Portatil, Marca Motorola PRO-3150, Serie 422FBC4283, Inventario 332948B	3,561.11
1246 5111A111X001004 0012	Radio Movill, Marca Motorola PRO-3100, Serie 103TDG879, Inventario 332950B	8,184.55

SISTEMA CONTABLE 2022
RELACIÓN DE BIENES MUEBLES QUE COMPONEN SU PATRIMONIO
Cuenta Pública al 31 de diciembre de 2022

Página 48 de 50

Hora: 03:11:41p. m.

Fecha: 14/02/2023

Código	Descripción del Bien	Valor en Libros
1246 5111A111X001004 0014	Radio Portatil, Marca Motorola PRO-7150, Serie 004TCC4091, Inventario 332952B	10,096.79
1246 5111A111X001005 0001	258- TELEFONO SATELITAL MCA. IRIDIUM MOTOROLA MOD. 9505-A	43,363.28
1246 5111A111X001005 0002	FAX PANASONIC KX-FT901	1,840.00
1246 5111A111X001005 0003	Equipo de Radiocomunicacion con antena RX28 Fact. 3583 Sist.Radicomunic. de Chiapas / Contingencia	1,800.00
1246 5111A111X001005 0004	Equipo de Radiocomunicacion con 2 antenas MM8580, 2 Cables de Cte. Motorola Fact. 3583 / Contingencia	2,035.00
1246 5111A111X001005 0005	Equipo de Radiocomunicacion con 40 Mts. cable RGB, 2 Conectores PL259, 1 Microfono CTL, F-3582 / Contingencia	7,500.00
1246 5111A111X001005 0006	05 Fax telefono mod. 275 Marca. Brother	8,132.35
1246 5111A111X001005 0007	TELEFONO PANASONIC 033 KXT-7535	4,531.00
1246 5111A111X001006 0001	15 RADIO MOVIL KENWOOD Mod. TK-7102 \$4,830.00 c/u	18,000.00
1246 5111A111X001006 0002	03 RADIO BASE KENWOOD 3753, 3758 Y 3764 MOD.TK-7102, \$13,061.70 C/U	12,000.00
1246 5111A111X001006 0003	02 TRANSMISOR/RECEPTOR MCA KENWOOD \$4,830.00 C/U	9,660.00
1246 5111A111X001006 0004	TRANSMISOR/RECEPTOR MARCA KENWOOD 3770 MOD. TK-7102 S/80100993 \$13,061.70 C/U	13,061.70
1246 5111A111X001006 0005	TELEFONO CELULAR NOKIA 6682 SERIE 355662000208015	3,443.10
1246 5111A111X001007 0001	Fax Termico 25 Men Cort Auto Alim.	2,905.06
1246 5111A111X001007 0002	Telefono celular NOKIA GSM 8801	7,671.50
1246 5111A111X001007 0003	Telefono celular NOKIA GSM 3250	2,316.34
1246 5111A111X001007 0004	02 Telefono Satelital Iridium 9505 A \$15,139.75 c/u.	30,279.50
1246 5111A111X001008 0001	Acces Point wireless mod-8760 dual radio 11A/B/G marca 3com serie 9TBCA3MA06380	6,083.50
1246 5111A111X001008 0002	Acces Point wireless mod-8760 dual radio 11A/B/G marca 3com serie 9TBCA7NOCD940	6,083.50
1246 5111A111X001008 0003	Acces Point wireless mod-8760 dual radio 11A/B/G marca 3com serie 9TBCA3MAOC5CO	6,083.50
1246 5111A111X001008 0004	Acces Point wireless mod-8760 dual radio 11A/B/G marca 3com serie 9TBCA3MA03800	6,083.50
1246 5111A111X001096 0001	RADIO TRANSMISOR-RECEPT. Marca MOTOROLA S-778-TAN1354	2,442.51
1246 5111A111X001096 0002	RADIO TRANSMISOR-RECEPTOR	2,442.51
1246 5111A111X001096 0003	RADIO TRANSMISOR-RECEPTOR	2,442.51
1246 5111A111X001097 0001	FAX MURATA MOD.700-FACTURA NO.1969-SERIE D2430110137251	2,000.63
1246 5111A111X001097 0002	RADIO PORTATIL DE 4 CANALES Marca MOTOROLA Mod. P-110 Factura NO.0212	1,747.66
1246 5111A111X001097 0003	TORRE DE RADIO COMUNICACION Marca ATAR Mod. AT-29 FACTURA NO. 0603	3,947.90
1246 5111A111X001097 0004	EQPO. MOVIL DE RADIO COMUNICACIÓN Mca. MOTOROLA, Mod. RADIUS M-120 Serie 799TTU5928 FACTURA NO. 0603	1,515.14
1246 5111A111X001097 0005	EQPO. MOVIL DE RADIO COMUNICACIÓN Mca. MOTOROLA, Mod. RADIUS M-120 Serie 799TTU5828 FACTURA NO. 0603	1,515.14
1246 5111A111X001097 0006	EQPO. MOVIL DE RADIO COMUNICACIÓN Mca. MOTOROLA, Mod. RADIUS M-120 Serie 779TTU6020 FACTURA NO. 0603	1,515.14
1246 5111A111X001097 0007	EQPO. MOVIL DE RADIO COMUNICACIÓN Mca. MOTOROLA, Mod. RADIUS M-120 Serie 799TTU5747 FACTURA NO. 0603	1,515.14
1246 5111A111X001097 0008	EQPO. MOVIL DE RADIO COMUNICACIÓN Mca. MOTOROLA, Mod. RADIUS M-120 Serie 799TTU5931 FACTURA NO. 0603	1,515.14
1246 5111A111X001097 0009	RADIO PORTATIL Marca MOTOROLA Mod. P-110 Serie 188FTL5863	1,747.66

SISTEMA CONTABLE 2022
RELACIÓN DE BIENES MUEBLES QUE COMPONEN SU PATRIMONIO
Cuenta Pública al 31 de diciembre de 2022

Página 49 de 50

Hora: 03:11:41p. m.

Fecha: 14/02/2023

Código	Descripción del Bien	Valor en Libros
1246 5111A111X001097 0010	RADIO PORTATIL Marca MOTOROLA Mod. P-110 Serie 188FTG1585 Factura 059	3,000.00
1246 5111A111X001097 0011	TELEFONO CELULAR Marca MOTOROLA Mod. S3241-A Serie 6746TN3F36	1,515.14
1246 5111A111X001098 0001	04 RADIO MOVIL KENWOOD M-TK-260, \$5,761.50 C/U	23,046.00
1246 5111A111X001099 0001	FAX MULTIFUNCIONAL	5,738.50
1246 5111A111X001099 0002	04 Fax Mca. BROTHER Mod.190 Papel Termico	5,002.50
1246 5111A111X001099 0003	TELEFONO CELULAR Marca MOTOROLA DIGITAL	1,436.35
1246 51174711Z001001 0001	FAX Marca BROTHER TERMICO FACTURA NO. 3676	2,254.61
1246 51174711Z001002 0001	ADQUISICION DE TELEFONOS CELULARES	19,538.50
1246 51174711Z001003 0001	258- FAX MCA. BROTHER MOD. 560	1,903.25
1246 51174711Z001003 0002	FAX PANASONIC KX-FT71	1,568.60
1246 51174711Z001003 0003	TELEFONOS CELULARES Mod. R8 SAMSUNG Serie-006309842204 FACTURA NO. 42777	2,184.00
1246 51174711Z001003 0004	UNIDAD CENTRAL PANASONIC KXTA1232	25,490.33
1246 51174711Z001005 0001	Fax 1040 Injet papel Bond	2,938.00
1246 5161A111X001003 0001	RADIO TRASMISOR RUTEADOR M/CISCO M/1760	32,723.57
1246 5161A111X001004 0001	EQUIPO SERVIDOR DE COMUNICACION IP Mod. OMNIPCX ENTERPRICE WM1	19,019.11
1246 5161A111X001005 0001	EQUIPO SERVIDOR DE COMUNICACION IP Mod. OMNIPCX ENTERPRICE WM1	19,019.10
1246 5161A111X001006 0001	02 Telefonos Premium 1P.	3,701.34
1246 5161A111X001006 0002	Conmutador Telefonico Marca Alcatel Mod. Omnipcx	362,710.64
1246 5161A111X001006 0003	Bateria Marca Alcatel Mod. 4010	9,345.67
1246 6111A111X001008 0001	VARGENO25 GENERADOR 2.5 KVA PROG CIUDADES RURALES 2008 Cta. 0162115190 C/U \$ 8,238.60	8,238.60
1246 6111A111X001008 0002	VARGENO65 GENERADOR 6.5 HP 3200 KVA PROG CIUDADES RURALES 2008 Cta. 0162115190 C/U \$ 8,238.60	8,238.60
1246 7111A111X001001 0001	03 BARREDORAS SWEGA M-8401-00, \$52,891.96 c/u	158,675.88
1246 7111A111X001001 0002	254 No. Econ. 2634 Swega Barredora Mod. 2001 8401-00 Serie 2001-8401-386	52,891.96
1246 7111A111X001001 0003	No. ECON 2638 SWEGA BARREDORA Modelo: 8401-00 Serie: 2001-8401-378	67,200.00
1246 7111A111X001002 0001	ROTOMARTILLO DEWALT	2,121.90
1246 7111A111X001002 0002	254 No. Econ. 3581 Swega Barredora Mod. 2002 Serie 20028401-400	45,310.00
1246 7111A111X001002 0003	254 No. Econ. 2637 Swega Barredora Mod. 2001 Serie 20018401-385	52,891.95
1246 7111A111X001003 0001	03 RECTIF. DE MATRIZ Mod. W887 DEWALT \$1,991.22 C/U	5,973.66
1246 7111A111X001003 0002	04 ROTOMARTILLO 1/2 1, 1/2 IND. DEWALT \$2,796.80 c/u	11,187.21
1246 7111A111X001003 0003	04 ESMERIL DE 7" IND. DEWALT (PULIDORA) \$2,998.50 C/U	11,992.20
1246 7111A111X001003 0004	Amoladora Bosch GWS-20-230 Fact. 4652	1,763.34
1246 7111A111X001004 0001	Motobomba de agua, Marca Evans, s/Modelo, S/Serie, Inv. 2060005002702	4,460.00
1246 7111A111X001004 0002	Rotomartillo VVR 1/2 HP Dewalt	3,234.87
1246 7111A111X001004 0003	04 Lijadora Orbital 1/4 DW411 Dewalt	7,480.01
1246 7111A111X001004 0004	03 Taladro Rotomartillo de 1/2 VVR DW-505 WAL	4,800.01
1246 7111A111X001006 0001	02 Rotomartillos Dewalt Fact. 20252 1246 711A0106 0001	2,236.09
1246 7111A111X001006 0002	02 Esmeriladora 7" 6500 RPM 15 AMPS Fact 20251	7,112.36
1246 7111A111X001008 0001	DUPLICADORA DE LLAVES TRUPER Mod. 200 Fact. 28001 CUENTA 2525 Inv. 2270009000230	6,500.00

SISTEMA CONTABLE 2022
RELACIÓN DE BIENES MUEBLES QUE COMPONEN SU PATRIMONIO
Cuenta Pública al 31 de diciembre de 2022

Página 50 de 50

Hora: 03:11:41p. m.

Fecha: 14/02/2023

Código	Descripción del Bien	Valor en Libros
1246 7111A111X001008 0002	HIDROLAVADORA 3.5 HP 115V Fact. 28002 CTA. 2525 Inv. 2270009000224	13,489.99
1246 7111A111X001008 0003	DUPLICADORA DE LLAVES TRUPPER Mod. 200 Fact. 28002 CTA. 2525 Inv. 2270009000225	6,499.99
1246 7111A111X001089 0001	PRENSA HIDRAULICA C/MARED. AF-1262	7,976.50
1246 7111A111X001097 0034	258 DUPLICADOR Mod. 4030 Fact. 2095	6,081.89
1246 7111A111X001099 0001	ESCALERA DE EXTENCION	1,844.40
1246 7117AY11Y001010 0001	No. ECON. S/N. MARCA BROCE BROOM MAQ. BARREDORA Mod. RJT-350. Serie: 407063 Fact. 16740	857,240.00
1246 9111A111X001001 0001	Plotter Graphicator HP Serie: SG12A2101M Inv. 249243B	12,000.00
1246 9111A111X001002 0001	Plotter Graficator HP Mod. C7780R Inv. 261699B	74,000.00
1246 9111A111X001002 0002	PLOTTER HEWLETT PACKARD	86,427.10
1246 9111A111X001003 0001	Plotter Hewlett Packard Mod. DESINGJET 800 Serie: C7780C	130,518.10
1246 9111A111X001097 0001	PLOTTER Mca. HP Mod. A7AD-D7A INV. 148441-B	14,668.52
1246 9111A111X001097 0002	258- RIBETEADORA, FACTURA NO. 9279 INV. 136598-B	1,026.26
1246 9111A111X001097 0003	258- RIBETEADORA TESA/SKREBA, Fact. 09565 Inv. 136575	1,137.81
1246 92153352W003017 0001	Impresora p/planos HP Mod. DESINGJET T1530 Serie: CN75A5H005 Inv. 2270017000004 Fact. F003119	164,894.00
1246 92153352W003017 0002	Impresora p/planos HP Mod. DESINGJET T1530 Serie: CN74H5H01K Inv. 2270017000005 Fact. F003119	164,894.00
1246 92153352W003017 0003	Impresora p/planos HP Mod. DESINGJET T1530 Serie: CN75A5H00W Inv. 2270017000006 Fact. F003119	164,894.00

SISTEMA CONTABLE 2022
RELACIÓN DE BIENES INMUEBLES QUE COMPONEN SU PATRIMONIO
Cuenta Pública al 31 de diciembre de 2022

Página 1 de 1

Hora: 03:11:58p. m.

Fecha: 14/02/2023

Código	Descripción del Bien	Valor en Libros
1231	Terrenos	3,657,057.97
1231 1187A511X003006 0002	Delegación III Fronteriza (poligono 1) Ubicado en: 2da. Av. Pte. Sur Esq. Calle privada S/N en Comitán, Chiapas.	3,657,057.97
1233	Edificios no Habitacionales	267,377,937.00
1233 111A111X001006 0001	Inmueble Edificio A y Estacionamiento de la Unidad Admva., Escrit.Pub. No. 2661 de Fecha 30/04/1980	95,147,507.00
1233 111A111X001006 0002	Inmueble "Bodega San Juan Sabinito", Calzada Dr. Samuel Leòn Brindis s/n, Barrio San Juan Sabinito; Esc.Pub. No. 82 de Fecha 22/07/1971	5,456,613.00
1233 111A111X001006 0003	Inmueble "Vivero Paso Limon", Av. Filiberto Rodas Martinez s/n, Col. Paso Limòn; Esc. Pub. No. 3221, Volumen 87 de Fecha 11/06/1981	122,672,330.00
1233 111A111X001006 0004	Inmueble "Bodega Paraiso", Calle Zafiro s/n, Col. Paraiso Tuxtla Gutierrez; Esc.Pub. No. 3010, Volumen 86 de Fecha 27/01/1981	12,602,950.00
1233 217A511X003006 0006	Delegación III Fronteriza (poligono 2) Ubicado en: 2da. Av. Pte. Sur esq. calle privada S/N en Comitán, Chiapas	9,147,977.00
1233 217A511X003006 0008	Delegación Tapachula (La Villita), Ubicado en: Prol Calle Central Ote. S/N, Fracc. Guadalupe en Tapachula, Chiapas	4,964,769.00
1233 217A511X003020 0002	Inmueble "Centro de Convenciones"; San Cristobal de las Casas, ubicada en Boulevard Juan Sabines s/n Superficie de 1,667.192 m2. Periodico oficial No. 197 de fecha 09/09/2015, publicacion 1171-A-2015. Copia simple del acta de entrega-recepcion	17,385,791.00

SISTEMA CONTABLE 2022
RELACIÓN DE ACTIVOS INTANGIBLES QUE COMPONEN SU PATRIMONIO
Cuenta Pública al 31 de diciembre de 2022

Página 1 de 3

Hora: 03:12:13p. m.

Fecha: 14/02/2023

Código	Descripción del Bien	Valor en Libros
1251	Software	920,824.15
1251 1111A111X001001 0001	Software Microsoft Serie s/n. No. inv. 261807B	24,195.70
1251 1111A111X001001 0002	MACROMEDIA DREAMEAVER, Software	6,729.42
1251 1111A111X001001 0003	MACROMEDIA FLASH, Software	5,768.07
1251 1111A111X001001 0004	NORTON ANTIVIRUS MEDIA DE INSTALACION, Software	28,972.50
1251 1111A111X001004 0001	Software s./m. s./s. Inv. 2060005002343	1,089.00
1251 1111A111X001004 0006	Software, S/Marca, S/Serie, Inventario 321681B	16,987.65
1251 1111A111X001004 0007	SOFTWARE DE PRECIOS UNITARIOS NEODATA-FACTURA NO.17777	6,740.27
1251 1111A111X001004 0008	COREL DRAW GRAPHIC 5 SUITE 12 (SOFTWARE)	78,200.00
1251 1111A111X001006 0001	SOFTWARE WINPROXI FACTURA NO. 26899	11,148.60
1251 1111A111X001006 0002	SOFTWARE MACROMEDIA FACTURA NO. 26899	10,057.39
1251 1111A111X001006 0003	SOFTWARE VISUAL STUDIO NET FACTURA NO. 26900	18,751.39
1251 1111A111X001006 0004	SOFTWARE SQL SERVER FACTURA NO. 26900	13,553.57
1251 1111A111X001011 0001	Microsoft office 2010 profesional plus FF "C" Inv. 2270012000305	6,480.40
1251 1111A111X001011 0002	Microsoft office 2010 profesional plus FF "C" Inv. 2270012000306	6,480.40
1251 1111A111X001011 0003	Microsoft office 2010 profesional plus FF "C" Inv. 2270012000307	6,480.40
1251 1111A111X001011 0004	Microsoft office 2010 profesional plus FF "C" Inv. 2270012000308	6,480.40
1251 1111A111X001011 0005	Microsoft office 2010 profesional plus FF "C" Inv. 2270012000309	6,480.40
1251 1111A111X001011 0006	Microsoft office 2010 profesional plus FF "C" Inv. 2270012000310	6,480.40
1251 1111A111X001011 0007	Microsoft office 2010 profesional plus FF "C" Inv. 2270012000311	6,480.40
1251 1111A111X001011 0008	Microsoft office 2010 profesional plus FF "C" Inv. 2270012000312	6,480.40
1251 1111A111X001097 0001	MEMO EXPRESS Serie 723BWE28PV Factura 1088 Inv. 167584-B (SOFTWARE)	1,669.98
1251 1111A111X001097 0002	MEMO EXPRESS Serie 723BWE28PH Factura 1089 Inv. 167585-B (SOFTWARE)	1,669.98
1251 1111A111X001097 0003	PAQUETE WIN 95 EN DISKETTE DE 3.5 EN ESPAÑOL (SOFTWARE)	2,581.75
1251 1111A111X001097 0004	PAQUETE OFFICE 97 EN CD EN ESPAÑOL (SOFTWARE)	7,587.47
1251 1111A111X001097 0005	PAQUETE COREL DRAW VER 7 CD EN ESPAÑOL (SOFTWARE)	8,552.55
1251 1111A111X001097 0006	SOFTWARE MICRISTATION V95 DE DISEÑO	44,735.00
1251 1111A111X001099 0001	SOFTWARE ARC VIEN GIS VER.3.2 P/NIHD	13,673.78
1251 11174711Z001001 0001	MS OFFICE XP PROF.ESPAÑOL, Software	237,143.44
1251 11174711Z001001 0002	45 LICENCIA MOP OPEN, \$5,767.42 C/U Software	259,533.90
1251 11174711Z001001 0005	MICROSOFT VISUAL EST. PROFESIONAL, Software	13,770.13
1251 11174711Z001001 0006	EQUIPO Y ACCS. P/COMPUTADORA (LICENCIA) MICROSOFT, Software	1,416.91
1251 11174711Z001003 0001	MS OFFICE XP PROFESIONAL, Software	44,677.50
1251 11174711Z001003 0002	SYMATEC ANTIVIRUS CORPORT. EDITION 8.1 FOR WOKKST. Software	9,775.00
1254	Licencias	250,299.00
1254 1111A111X001011 0001	Licencia MS Oficce Profesional (Word, Excel, Power Point, One Note, Outlook) Mca. MICROSOFT Fact. 59131 \$ 5,562.20 Inv. 2270012000325	5,562.20
1254 1111A111X001011 0002	Licencia MS Oficce Profesional (Word, Excel, Power Point, One Note, Outlook) Mca. MICROSOFT Fact. 59131 \$ 5,562.20 Inv. 2270012000325	5,562.20
1254 1111A111X001011 0003	Licencia MS Oficce Profesional (Word, Excel, Power Point, One Note, Outlook) Mca. MICROSOFT Fact. 59131 \$ 5,562.20 Inv. 2270012000325	5,562.20

SISTEMA CONTABLE 2022
RELACIÓN DE ACTIVOS INTANGIBLES QUE COMPONEN SU PATRIMONIO
Cuenta Pública al 31 de diciembre de 2022

Página 2 de 3

Hora: 03:12:13p. m.

Fecha: 14/02/2023

Código	Descripción del Bien	Valor en Libros
1254 1111A111X001011 0004	Licencia MS Oficce Profesional (Word, Excel, Power Point, One Note, Outlook) Mca. MICROSOFT Fact. 59131 \$ 5,562.20 Inv. 2270012000325	5,562.20
1254 1111A111X001011 0005	Licencia MS Oficce Profesional (Word, Excel, Power Point, One Note, Outlook) Mca. MICROSOFT Fact. 59131 \$ 5,562.20 Inv. 2270012000325	5,562.20
1254 1111A111X001011 0006	Licencia MS Oficce Profesional (Word, Excel, Power Point, One Note, Outlook) Mca. MICROSOFT Fact. 59131 \$ 5,562.20 Inv. 2270012000325	5,562.20
1254 1111A111X001011 0007	Licencia MS Oficce Profesional (Word, Excel, Power Point, One Note, Outlook) Mca. MICROSOFT Fact. 59131 \$ 5,562.20 Inv. 2270012000325	5,562.20
1254 1111A111X001011 0008	Licencia MS Oficce Profesional (Word, Excel, Power Point, One Note, Outlook) MCA MICROSOFT FACT.-59131 \$ 5,562.20	5,562.20
1254 1111A111X001011 0009	Licencia MS Oficce Profesional (Word, Excel, Power Point, One Note, Outlook) Mca. MICROSOFT Fact. 59131 \$ 5,562.20 Inv. 2270012000325	5,562.20
1254 1111A111X001011 0010	Licencia MS Oficce Profesional (Word, Excel, Power Point, One Note, Outlook) Mca. MICROSOFT Fact. 59131 \$ 5,562.20 Inv. 2270012000325	5,562.20
1254 1111A111X001011 0011	Licencia MS Oficce Profesional (Word, Excel, Power Point, One Note, Outlook) Mca. MICROSOFT Fact. 59131 \$ 5,562.20 Inv. 2270012000325	5,562.20
1254 1111A111X001011 0012	Licencia MS Oficce Profesional (Word, Excel, Power Point, One Note, Outlook) Mca. MICROSOFT Fact. 59131 \$ 5,562.20 Inv. 2270012000325	5,562.20
1254 1111A111X001011 0013	Licencia MS Oficce Profesional (Word, Excel, Power Point, One Note, Outlook) Mca. MICROSOFT Fact. 59131 \$ 5,562.20 Inv. 2270012000325	5,562.20
1254 1111A111X001011 0014	Licencia MS Oficce Profesional (Word, Excel, Power Point, One Note, Outlook) Mca. MICROSOFT Fact. 59131 \$ 5,562.20 Inv. 2270012000325	5,562.20
1254 1111A111X001011 0015	Licencia MS Oficce Profesional (Word, Excel, Power Point, One Note, Outlook) Mca. MICROSOFT Fact. 59131 \$ 5,562.20 Inv. 2270012000325	5,562.20
1254 1111A111X001011 0016	Licencia MS Oficce Profesional (Word, Excel, Power Point, One Note, Outlook) Mca. MICROSOFT Fact. 59131 \$ 5,562.20 Inv. 2270012000325	5,562.20
1254 1111A111X001011 0017	Licencia MS Oficce Profesional (Word, Excel, Power Point, One Note, Outlook) Mca. MICROSOFT Fact. 59131 \$ 5,562.20 Inv. 2270012000325	5,562.20
1254 1111A111X001011 0018	Licencia MS Oficce Profesional (Word, Excel, Power Point, One Note, Outlook) Mca. MICROSOFT Fact. 59131 \$ 5,562.20 Inv. 2270012000325	5,562.20
1254 1111A111X001011 0019	Licencia MS Oficce Profesional (Word, Excel, Power Point, One Note, Outlook) Mca. MICROSOFT Fact. 59131 \$ 5,562.20 Inv. 2270012000325	5,562.20
1254 1111A111X001011 0020	Licencia MS Oficce Profesional (Word, Excel, Power Point, One Note, Outlook) Mca. MICROSOFT Fact. 59131 \$ 5,562.20 Inv. 2270012000325	5,562.20
1254 1111A111X001011 0021	Licencia MS Oficce Profesional (Word, Excel, Power Point, One Note, Outlook) Mca. MICROSOFT Fact. 59131 \$ 5,562.20 Inv. 2270012000325	5,562.20
1254 1111A111X001011 0022	Licencia MS Oficce Profesional (Word, Excel, Power Point, One Note, Outlook) Mca. MICROSOFT Fact. 59131 \$ 5,562.20 Inv. 2270012000325	5,562.20
1254 1111A111X001011 0023	Licencia MS Oficce Profesional (Word, Excel, Power Point, One Note, Outlook) Mca. MICROSOFT Fact. 59131 \$ 5,562.20 Inv. 2270012000325	5,562.20
1254 1111A111X001011 0024	Licencia MS Oficce Profesional (Word, Excel, Power Point, One Note, Outlook) Mca. MICROSOFT Fact. 59131 \$ 5,562.20 Inv. 2270012000325	5,562.20
1254 1111A111X001011 0025	Licencia MS Oficce Profesional (Word, Excel, Power Point, One Note, Outlook) Mca. MICROSOFT Fact. 59131 \$ 5,562.20 Inv. 2270012000325	5,562.20
1254 1111A111X001011 0026	Licencia MS Oficce Profesional (Word, Excel, Power Point, One Note, Outlook) Mca. MICROSOFT Fact. 59131 \$ 5,562.20 Inv. 2270012000325	5,562.20
1254 1111A111X001011 0027	Licencia MS Oficce Profesional (Word, Excel, Power Point, One Note, Outlook) Mca. MICROSOFT Fact. 59131 \$ 5,562.20 Inv. 2270012000325	5,562.20
1254 1111A111X001011 0028	Licencia MS Oficce Profesional (Word, Excel, Power Point, One Note, Outlook) Mca. MICROSOFT Fact. 59131 \$ 5,562.20 Inv. 2270012000325	5,562.20
1254 1111A111X001011 0029	Licencia MS Oficce Profesional (Word, Excel, Power Point, One Note, Outlook) Mca. MICROSOFT Fact. 59131 \$ 5,562.20 Inv. 2270012000325	5,562.20
1254 1111A111X001011 0030	Licencia MS Oficce Profesional (Word, Excel, Power Point, One Note, Outlook) Mca. MICROSOFT Fact. 59131 \$ 5,562.20 Inv. 2270012000325	5,562.20

SISTEMA CONTABLE 2022
RELACIÓN DE ACTIVOS INTANGIBLES QUE COMPONEN SU PATRIMONIO
Cuenta Pública al 31 de diciembre de 2022

Página 3 de 3

Hora: 03:12:13p. m.

Fecha: 14/02/2023

Código	Descripción del Bien	Valor en Libros
1254 1111A111X001011 0031	Licencia MS Oficce Profesional (Word, Excel, Power Point, One Note, Outlook) Mca. MICROSOFT Fact. 59131 \$ 5,562.20 Inv. 2270012000325	5,562.20
1254 1111A111X001011 0032	Licencia MS Oficce Profesional (Word, Excel, Power Point, One Note, Outlook) Mca. MICROSOFT Fact. 59131 \$ 5,562.20 Inv. 2270012000325	5,562.20
1254 1111A111X001011 0033	Licencia MS Oficce Profesional (Word, Excel, Power Point, One Note, Outlook) Mca. MICROSOFT Fact. 59131 \$ 5,562.20 Inv. 2270012000325	5,562.20
1254 1111A111X001011 0034	Licencia MS Oficce Profesional (Word, Excel, Power Point, One Note, Outlook) Mca. MICROSOFT Fact. 59131 \$ 5,562.20 Inv. 2270012000325	5,562.20
1254 1111A111X001011 0035	Licencia MS Oficce Profesional (Word, Excel, Power Point, One Note, Outlook) Mca. MICROSOFT Fact. 59131 \$ 5,562.20 Inv. 2270012000325	5,562.20
1254 1111A111X001011 0036	Licencia MS Oficce Profesional (Word, Excel, Power Point, One Note, Outlook) Mca. MICROSOFT Fact. 59131 \$ 5,562.20 Inv. 2270012000325	5,562.20
1254 1111A111X001011 0037	Licencia MS Oficce Profesional (Word, Excel, Power Point, One Note, Outlook) Mca. MICROSOFT Fact. 59131 \$ 5,562.20 Inv. 2270012000325	5,562.20
1254 1111A111X001011 0038	Licencia MS Oficce Profesional (Word, Excel, Power Point, One Note, Outlook) Mca. MICROSOFT Fact. 59131 \$ 5,562.20 Inv. 2270012000325	5,562.20
1254 1111A111X001011 0039	Licencia MS Oficce Profesional (Word, Excel, Power Point, One Note, Outlook) Mca. MICROSOFT Fact. 59131 \$ 5,562.20 Inv. 2270012000325	5,562.20
1254 1111A111X001011 0040	Licencia MS Oficce Profesional (Word, Excel, Power Point, One Note, Outlook) Mca. MICROSOFT Fact. 59131 \$ 5,562.20 Inv. 2270012000325	5,562.20
1254 1111A111X001011 0041	Licencia MS Oficce Profesional (Word, Excel, Power Point, One Note, Outlook) Mca. MICROSOFT Fact. 59131 \$ 5,562.20 Inv. 2270012000325	5,562.20
1254 1111A111X001011 0042	Licencia MS Oficce Profesional (Word, Excel, Power Point, One Note, Outlook) Mca. MICROSOFT Fact. 59131 \$ 5,562.20 Inv. 2270012000325	5,562.20
1254 1111A111X001011 0043	Licencia MS Oficce Profesional (Word, Excel, Power Point, One Note, Outlook) Mca. MICROSOFT Fact. 59131 \$ 5,562.20 Inv. 2270012000325	5,562.20
1254 1111A111X001011 0044	Licencia MS Oficce Profesional (Word, Excel, Power Point, One Note, Outlook) Mca. MICROSOFT Fact. 59131 \$ 5,562.20 Inv. 2270012000325	5,562.20
1254 1111A111X001011 0045	Licencia MS Oficce Profesional (Word, Excel, Power Point, One Note, Outlook) Mca. MICROSOFT Fact. 59131 \$ 5,562.20 Inv. 2270012000325	5,562.20