

**SISTEMA CONTABLE 2022**  
**ESTADO DE SITUACIÓN FINANCIERA**  
**AL 31 DE DICIEMBRE DEL 2022**  
 (Cifras en Pesos)

Concepto	2022	2021	Concepto	2022	2021
<b>ACTIVO</b>			<b>PASIVO</b>		
<b>Activo Circulante</b>			<b>Pasivo Circulante</b>		
Efectivo y Equivalentes	3,093,549.54	250,809.43	Cuentas por Pagar a Corto Plazo	3,093,549.54	250,809.43
Derechos a Recibir Efectivo o Equivalentes	0.00	0.00	Documentos por Pagar a Corto Plazo	0.00	0.00
Derechos a Recibir Bienes o Servicios	0.00	0.00	Porción a Corto Plazo de la Deuda Pública a Largo Plazo	0.00	0.00
Inventarios	0.00	0.00	Títulos y Valores a Corto Plazo	0.00	0.00
Almacenes	0.00	0.00	Pasivos Diferidos a Corto Plazo	0.00	0.00
Estimación por Pérdida o Deterioro de Activos Circulantes	0.00	0.00	Fondos y Bienes de Terceros en Garantía y/o Administración a Corto Plazo	0.00	0.00
Otros Activos Circulantes	0.00	0.00	Provisiones a Corto Plazo	0.00	0.00
<b>Total de Activos Circulantes</b>	<b>3,093,549.54</b>	<b>250,809.43</b>	Otros Pasivos a Corto Plazo	0.00	0.00
<b>Activo No Circulante</b>			<b>Total de Pasivos Circulantes</b>	<b>3,093,549.54</b>	<b>250,809.43</b>
Inversiones Financieras a Largo Plazo	0.00	0.00	<b>Pasivo No Circulante</b>	0.00	0.00
Derechos a Recibir Efectivo o Equivalentes a Largo Plazo	90,400,000.00	90,400,000.00	Cuentas por Pagar a Largo Plazo	0.00	0.00
Bienes Inmuebles, Infraestructura y Construcciones en Proceso	0.00	0.00	Documentos por Pagar a Largo Plazo	0.00	0.00
Bienes Muebles	0.00	0.00	Deuda Pública a Largo Plazo	0.00	0.00
Activos Intangibles	0.00	0.00	Pasivos Diferidos a Largo Plazo	90,400,000.00	90,400,000.00
Depreciación, Deterioro y Amortización Acumulada de Bienes	0.00	0.00	Fondos y Bienes de Terceros en Garantía y/o Administración a Largo Plazo	0.00	0.00
Activos Diferidos	0.00	0.00	Provisiones a Largo Plazo	0.00	0.00
Estimación por Pérdida o Deterioro de Activos no Circulantes	0.00	0.00			
Otros Activos no Circulantes	0.00	0.00			
<b>Total de Activos No Circulantes</b>	<b>90,400,000.00</b>	<b>90,400,000.00</b>	<b>Total de Pasivos No Circulantes</b>	<b>90,400,000.00</b>	<b>90,400,000.00</b>
			<b>Total del Pasivo</b>	<b>93,493,549.54</b>	<b>90,650,809.43</b>
			<b>HACIENDA PÚBLICA / PATRIMONIO</b>		
			<b>Hacienda Pública/Patrimonio Contribuido</b>	0.00	0.00
			Aportaciones	0.00	0.00
			Donaciones de Capital	0.00	0.00
			Actualización de la Hacienda Pública/Patrimonio	0.00	0.00
			<b>Hacienda Pública/Patrimonio Generado</b>	0.00	0.00
			Resultados del Ejercicio (Ahorro/Desahorro)	0.00	0.00
			Resultados de Ejercicios Anteriores	0.00	0.00
			Revalúos	0.00	0.00
			Reservas	0.00	0.00
			Rectificaciones de Resultados de Ejercicios Anteriores	0.00	0.00
			<b>Exceso o Insuficiencia en la Actualización de la Hacienda Pública/Patrimonio</b>	0.00	0.00
			Resultado por Posición Monetaria	0.00	0.00
			Resultado por Tenencia de Activos no Monetarios	0.00	0.00
			<b>Total Hacienda Pública/Patrimonio</b>	<b>0.00</b>	<b>0.00</b>
<b>Total del Activo</b>	<b>93,493,549.54</b>	<b>90,650,809.43</b>	<b>Total del Pasivo y Hacienda Pública/Patrimonio</b>	<b>93,493,549.54</b>	<b>90,650,809.43</b>

Concepto	2022	2021
<b>INGRESOS Y OTROS BENEFICIOS</b>		
<i>Ingresos de la Gestión</i>	<b>0.00</b>	<b>0.00</b>
Impuestos	0.00	0.00
Cuotas y Aportaciones de Seguridad Social	0.00	0.00
Contribuciones de Mejoras	0.00	0.00
Derechos	0.00	0.00
Productos	0.00	0.00
Aprovechamientos	0.00	0.00
Ingresos por Venta de Bienes y Prestación de Servicios	0.00	0.00
<i>Participaciones, Aportaciones, Convenios, Incentivos Derivados de la Colaboración Fiscal, Fondos Distintos de Aportaciones, Transferencias, Asignaciones, Subsidios y Subvenciones, y Pensiones y Jubilaciones</i>	<b>26,418,387,799.05</b>	<b>23,777,473,482.60</b>
Participaciones, Aportaciones, Convenios, Incentivos Derivados de la Colaboración Fiscal y Fondos Distintos de Aportaciones	0.00	0.00
Transferencias, Asignaciones, Subsidios y Subvenciones, y Pensiones y Jubilaciones	26,418,387,799.05	23,777,473,482.60
<i>Otros Ingresos y Beneficios</i>	<b>0.00</b>	<b>0.00</b>
Ingresos Financieros	0.00	0.00
Incremento por Variación de Inventarios	0.00	0.00
Disminución del Exceso de Estimaciones por Pérdida o Deterioro u Obsolescencia	0.00	0.00
Disminución del Exceso de Provisiones	0.00	0.00
Otros Ingresos y Beneficios Varios	0.00	0.00
<b>Total de Ingresos y Otros Beneficios</b>	<b>26,418,387,799.05</b>	<b>23,777,473,482.60</b>
<b>GASTOS Y OTRAS PÉRDIDAS</b>		
<i>Gastos de Funcionamiento</i>	<b>0.00</b>	<b>0.00</b>
Servicios Personales	0.00	0.00
Materiales y Suministros	0.00	0.00
Servicios Generales	0.00	0.00
<i>Transferencias, Asignaciones, Subsidios y Otras Ayudas</i>	<b>281,287,618.74</b>	<b>118,116,683.89</b>
Transferencias Internas y Asignaciones al Sector Público	0.00	0.00
Transferencias al Resto del Sector Público	281,287,618.74	118,116,683.89
Subsidios y Subvenciones	0.00	0.00
Ayudas Sociales	0.00	0.00
Pensiones y Jubilaciones	0.00	0.00
Transferencias a Fideicomisos, Mandatos y Contratos Análogos	0.00	0.00
Transferencias a la Seguridad Social	0.00	0.00
Donativos	0.00	0.00
Transferencias al Exterior	0.00	0.00
<i>Participaciones y Aportaciones</i>	<b>26,137,100,180.31</b>	<b>23,659,356,798.71</b>
Participaciones	8,883,566,579.31	7,493,151,569.71
Aportaciones	17,253,533,601.00	16,166,205,229.00
Convenios	0.00	0.00
<i>Intereses, Comisiones y Otros Gastos de la Deuda Pública</i>	<b>0.00</b>	<b>0.00</b>
Intereses de la Deuda Pública	0.00	0.00
Comisiones de la Deuda Pública	0.00	0.00
Gastos de la Deuda Pública	0.00	0.00
Costo por Coberturas	0.00	0.00
Apoyos Financieros	0.00	0.00
<i>Otros Gastos y Pérdidas Extraordinarias</i>	<b>0.00</b>	<b>0.00</b>
Estimaciones, Depreciaciones, Deterioros, Obsolescencia y Amortizaciones	0.00	0.00
Provisiones	0.00	0.00
Disminución de Inventarios	0.00	0.00
Aumento por Insuficiencia de Estimaciones por Pérdida o Deterioro y Obsolescencia	0.00	0.00
Aumento por Insuficiencia de Provisiones	0.00	0.00
Otros Gastos	0.00	0.00
<i>Inversión Pública</i>	<b>0.00</b>	<b>0.00</b>
Inversión Pública no Capitalizable	0.00	0.00
<b>Total de Gastos y Otras Pérdidas</b>	<b>26,418,387,799.05</b>	<b>23,777,473,482.60</b>
<b>Resultados del Ejercicio (Ahorro/Desahorro)</b>	<b>0.00</b>	<b>0.00</b>

**MUNICIPIOS**
**SISTEMA CONTABLE 2022**  
**ESTADO DE VARIACIÓN EN LA HACIENDA PÚBLICA**  
**DEL 01 DE ENERO AL 31 DE DICIEMBRE DE 2022**  
 (Cifras en Pesos)

Página 1 de 1

Fecha:

14/02/2023

Concepto	Hacienda Pública / Patrimonio Contribuido	Hacienda Pública / Patrimonio Generado de Ejercicios Anteriores	Hacienda Pública / Patrimonio Generado del Ejercicio	Exceso o Insuficiencia en la Actualización de la Hacienda Pública/Patrimonio	Total
Hacienda Pública / Patrimonio Contribuido Neto de 2021	0.00				0.00
Aportaciones	0.00				0.00
Donaciones de Capital	0.00				0.00
Actualización de la Hacienda Pública/Patrimonio	0.00				0.00
Hacienda Pública / Patrimonio Generado Neto de 2021		0.00	0.00		0.00
Resultados del Ejercicio (Ahorro/Desahorro)			0.00		0.00
Resultado de Ejercicios Anteriores		0.00			0.00
Revalúos		0.00			0.00
Reservas		0.00			0.00
Rectificaciones de Resultados de Ejercicios Anteriores		0.00			0.00
<b>Exceso o Insuficiencia en la Actualización de la Hacienda Pública / Patrimonio Neto de 2021</b>				0.00	0.00
Resultado por Posición Monetaria				0.00	0.00
Resultado por Tenencia de Activos no Monetarios				0.00	0.00
<b>Hacienda Pública / Patrimonio Neto Final de 2021</b>	<b>0.00</b>	<b>0.00</b>	<b>0.00</b>	<b>0.00</b>	<b>0.00</b>
<b>Cambios en la Hacienda Pública / Patrimonio Contribuido Neto de 2022</b>	<b>0.00</b>				<b>0.00</b>
Aportaciones	0.00				0.00
Donaciones de Capital	0.00				0.00
Actualización de la Hacienda Pública/Patrimonio	0.00				0.00
<b>Variaciones de la Hacienda Pública / Patrimonio Generado Neto de 2022</b>		<b>0.00</b>	<b>0.00</b>		<b>0.00</b>
Resultados del Ejercicio (Ahorro/Desahorro)			0.00		0.00
Resultados de Ejercicios Anteriores		0.00			0.00
Revalúos			0.00		0.00
Reservas			0.00		0.00
Rectificaciones de Resultados de Ejercicios Anteriores			0.00		0.00
<b>Cambios en el Exceso o Insuficiencia en la Actualización de la Hacienda Pública / Patrimonio Neto de 2022</b>				<b>0.00</b>	<b>0.00</b>
Resultado por Posición Monetaria				0.00	0.00
Resultado por Tenencia de Activos no Monetarios				0.00	0.00
<b>Hacienda Pública / Patrimonio Neto Final de 2022</b>	<b>0.00</b>	<b>0.00</b>		<b>0.00</b>	<b>0.00</b>

**No presenta saldos a la fecha**

**SISTEMA CONTABLE 2022**  
**ESTADO DE CAMBIOS EN LA SITUACIÓN FINANCIERA**  
**DEL 1o. DE ENERO AL 31 DE DICIEMBRE DE 2022**  
 (Cifras en Pesos)

Concepto	Origen	Aplicación
<b>ACTIVO</b>	<b>0.00</b>	<b>2,842,740.11</b>
<b>Activo Circulante</b>	<b>0.00</b>	<b>2,842,740.11</b>
Efectivo y Equivalentes	0.00	2,842,740.11
Derechos a Recibir Efectivo o Equivalentes	0.00	0.00
Derechos a Recibir Bienes o Servicios	0.00	0.00
Inventarios	0.00	0.00
Almacenes	0.00	0.00
Estimación por Pérdida o Deterioro de Activos Circulantes	0.00	0.00
Otros Activos Circulantes	0.00	0.00
<b>Activo No Circulante</b>	<b>0.00</b>	<b>0.00</b>
Inversiones Financieras a Largo Plazo	0.00	0.00
Derechos a Recibir Efectivo o Equivalentes a Largo Plazo	0.00	0.00
Bienes Inmuebles, Infraestructura y Construcciones en Proceso	0.00	0.00
Bienes Muebles	0.00	0.00
Activos Intangibles	0.00	0.00
Depreciación, Deterioro y Amortización Acumulada de Bienes	0.00	0.00
Activos Diferidos	0.00	0.00
Estimación por Pérdida o Deterioro de Activos no Circulantes	0.00	0.00
Otros Activos no Circulantes	0.00	0.00
<b>PASIVO</b>	<b>2,842,740.11</b>	<b>0.00</b>
<b>Pasivo Circulante</b>	<b>2,842,740.11</b>	<b>0.00</b>
Cuentas por Pagar a Corto Plazo	2,842,740.11	0.00
Documentos por Pagar a Corto Plazo	0.00	0.00
Porción a Corto Plazo de la Deuda Pública a Largo Plazo	0.00	0.00
Títulos y Valores a Corto Plazo	0.00	0.00
Pasivos Diferidos a Corto Plazo	0.00	0.00
Fondos y Bienes de Terceros en Garantía y/o Administración a Corto Plazo	0.00	0.00
Provisiones a Corto Plazo	0.00	0.00
Otros Pasivos a Corto Plazo	0.00	0.00
<b>Pasivo No Circulante</b>	<b>0.00</b>	<b>0.00</b>
Cuentas a Pagar a Largo Plazo	0.00	0.00
Documentos por Pagar a Largo Plazo	0.00	0.00
Deuda Pública a Largo Plazo	0.00	0.00
Pasivos Diferidos a Largo Plazo	0.00	0.00
Fondos y Bienes de Terceros en Garantía y/o Administración a Largo Plazo	0.00	0.00
Provisiones a Largo Plazo	0.00	0.00
<b>HACIENDA PÚBLICA/PATRIMONIO</b>	<b>0.00</b>	<b>0.00</b>
<b>Hacienda Pública/Patrimonio Contribuido</b>	<b>0.00</b>	<b>0.00</b>
Aportaciones	0.00	0.00
Donaciones de Capital	0.00	0.00
Actualización de la Hacienda Pública/Patrimonio	0.00	0.00
<b>Hacienda Pública/Patrimonio Generado</b>	<b>0.00</b>	<b>0.00</b>
Resultados del Ejercicio (Ahorro/Desahorro)	0.00	0.00
Resultados de Ejercicios Anteriores	0.00	0.00
Revalúos	0.00	0.00
Reservas	0.00	0.00
Rectificaciones de Resultados de Ejercicios Anteriores	0.00	0.00
<b>Exceso o Insuficiencia en la Actualización de la Hacienda Pública/Patrimonio</b>	<b>0.00</b>	<b>0.00</b>
Resultado por Posición Monetaria	0.00	0.00
Resultado por Tenencia de Activos no Monetarios	0.00	0.00

**SISTEMA CONTABLE 2022  
 ESTADO DE FLUJOS DE EFECTIVO  
 DEL 01 DE ENERO AL 31 DE DICIEMBRE DE 2022  
 (Cifras en Pesos)**

Concepto	2022	2021
<b>Flujos de Efectivo de las Actividades de Operación</b>		
<b>Origen</b>	<b>26,418,387,799.05</b>	<b>23,777,473,482.60</b>
Impuestos	0.00	0.00
Cuotas y Aportaciones de Seguridad Social	0.00	0.00
Contribuciones de Mejoras	0.00	0.00
Derechos	0.00	0.00
Productos	0.00	0.00
Aprovechamientos	0.00	0.00
Ingresos por Venta de Bienes y Prestación de Servicios	0.00	0.00
Participaciones, Aportaciones, Convenios, Incentivos Derivados de la Colaboración Fiscal y Fondos Distintos de Aportaciones	0.00	0.00
Transferencias, Asignaciones, Subsidios y Subvenciones, y Pensiones y Jubilaciones	0.00	0.00
Otros Orígenes de Operación	26,418,387,799.05	23,777,473,482.60
<b>Aplicación</b>	<b>26,418,387,799.05</b>	<b>23,777,473,482.60</b>
Servicios Personales	0.00	0.00
Materiales y Suministros	0.00	0.00
Servicios Generales	0.00	0.00
Transferencias Internas y Asignaciones al Sector Público	0.00	0.00
Trasferencias al Resto del Sector Público	281,287,618.74	118,116,683.89
Subsidios y Subvenciones	0.00	0.00
Ayudas Sociales	0.00	0.00
Pensiones y Jubilaciones	0.00	0.00
Transferencias a Fideicomisos, Mandatos y Contratos Análogos	0.00	0.00
Transferencias a la Seguridad Social	0.00	0.00
Donativos	0.00	0.00
Transferencias al Exterior	0.00	0.00
Participaciones	8,883,566,579.31	7,493,151,569.71
Aportaciones	17,253,533,601.00	16,166,205,229.00
Convenios	0.00	0.00
Otras Aplicaciones de Operación	0.00	0.00
<b>Flujos Netos de Efectivo de las Actividades de Operación</b>	<b>0.00</b>	<b>0.00</b>
<b>Flujos de Efectivo de las Actividades de Inversión</b>		
<b>Origen</b>	<b>0.00</b>	<b>0.00</b>
Bienes Inmuebles, Infraestructura y Construcciones en Proceso	0.00	0.00
Bienes Muebles	0.00	0.00
Otros Orígenes de Inversión	0.00	0.00
<b>Aplicación</b>	<b>0.00</b>	<b>0.00</b>
Bienes Inmuebles, Infraestructura y Construcciones en Proceso	0.00	0.00
Bienes Muebles	0.00	0.00
Otras Aplicaciones de Inversión	0.00	0.00
<b>Flujos Netos de Efectivo de las Actividades de Inversión</b>	<b>0.00</b>	<b>0.00</b>
<b>Flujos de Efectivo de las Actividades de Financiamiento</b>		
<b>Origen</b>	<b>2,842,740.11</b>	<b>0.00</b>
Endeudamiento Neto	0.00	0.00
Interno	0.00	0.00
Externo	0.00	0.00
Otros Orígenes de Financiamiento	2,842,740.11	0.00
<b>Aplicación</b>	<b>0.00</b>	<b>95,949.57</b>
Servicios de la Deuda	0.00	0.00
Interno	0.00	0.00
Externo	0.00	0.00
Otras Aplicaciones de Financiamiento	0.00	95,949.57
<b>Flujos Netos de Efectivo por Actividades de Financiamiento</b>	<b>2,842,740.11</b>	<b>(95,949.57)</b>
<b>Incremento/Disminución Neta en el Efectivo y Equivalentes al Efectivo</b>	<b>2,842,740.11</b>	<b>(95,949.57)</b>
<b>Efectivo y Equivalentes al Efectivo al Inicio del Ejercicio</b>	<b>250,809.43</b>	<b>346,759.00</b>
<b>Efectivo y Equivalentes al Efectivo al Final del Ejercicio</b>	<b>3,093,549.54</b>	<b>250,809.43</b>

**MUNICIPIOS**
**SISTEMA CONTABLE 2022**
**ESTADO ANALITICO DEL ACTIVO**
**DEL 01 DE ENERO AL 31 DE DICIEMBRE DEL 2022**

(Cifras en Pesos)

Página 1 de 1

Fecha: 14/02/2023

Concepto	Saldo Inicial	Cargos del Período	Abonos del Período	Saldo Final	Variación del Período
<b>ACTIVO</b>	<b>90,650,809.43</b>	<b>26,616,434,985.46</b>	<b>26,613,592,245.35</b>	<b>93,493,549.54</b>	<b>2,842,740.11</b>
<b>ACTIVO CIRCULANTE</b>	<b>250,809.43</b>	<b>26,616,434,985.46</b>	<b>26,613,592,245.35</b>	<b>3,093,549.54</b>	<b>2,842,740.11</b>
Efectivo y Equivalentes	250,809.43	26,484,542,734.56	26,481,699,994.45	3,093,549.54	2,842,740.11
Derechos a Recibir Efectivo o Equivalentes	0.00	131,892,250.90	131,892,250.90	0.00	0.00
Derechos a Recibir Bienes o Servicios	0.00	0.00	0.00	0.00	0.00
Inventarios	0.00	0.00	0.00	0.00	0.00
Almacenes	0.00	0.00	0.00	0.00	0.00
Estimación por Pérdida o Deterioro de Activos Circulantes	0.00	0.00	0.00	0.00	0.00
Otros Activos Circulantes	0.00	0.00	0.00	0.00	0.00
<b>ACTIVO NO CIRCULANTE</b>	<b>90,400,000.00</b>	<b>0.00</b>	<b>0.00</b>	<b>90,400,000.00</b>	<b>0.00</b>
Inversiones Financieras a Largo Plazo	0.00	0.00	0.00	0.00	0.00
Derechos a Recibir Efectivo o Equivalentes a Largo Plazo	90,400,000.00	0.00	0.00	90,400,000.00	0.00
Bienes Inmuebles, Infraestructura y Construcciones en Proceso	0.00	0.00	0.00	0.00	0.00
Bienes Muebles	0.00	0.00	0.00	0.00	0.00
Activos Intangibles	0.00	0.00	0.00	0.00	0.00
Depreciación, Deterioro y Amortización Acumulada de Bienes	0.00	0.00	0.00	0.00	0.00
Activos Diferidos	0.00	0.00	0.00	0.00	0.00
Estimación por Pérdida o Deterioro de Activos no Circulantes	0.00	0.00	0.00	0.00	0.00
Otros Activos no Circulantes	0.00	0.00	0.00	0.00	0.00

**MUNICIPIOS**  
**SISTEMA CONTABLE 2022**  
**ESTADO ANALÍTICO DE LA DEUDA Y OTROS PASIVOS**  
**DEL 1o. DE ENERO AL 31 DE DICIEMBRE DE 2022**  
**(Cifras en Pesos)**

DENOMINACIÓN DE LAS DEUDAS	MONEDA DE CONTRATACIÓN	INSTITUCIÓN O PAIS ACREEDOR	SALDO INICIAL DEL PERÍODO	SALDO FINAL DEL PERÍODO
<b>DEUDA PÚBLICA</b>				
<b>Corto Plazo</b>				
<b>Deuda Interna</b>			<b>0.00</b>	<b>0.00</b>
Instituciones de Crédito				
BBVA MEXICO, S.A.	Moneda Nacional	México	0.00	0.00
BANOBRAS, S.N.C.	Moneda Nacional	México	0.00	0.00
BANORTE, S.A.	Moneda Nacional	México	0.00	0.00
INTERACCIONES, S.A.	Moneda Nacional	México	0.00	0.00
SANTANDER, S.A.	Moneda Nacional	México	0.00	0.00
SCOTIABANK INVERLAT, S.A.	Moneda Nacional	México	0.00	0.00
Títulos y Valores	Moneda Nacional	México	0.00	0.00
Arrendamientos Financieros	Moneda Nacional	México	0.00	0.00
<b>Deuda Externa</b>			<b>0.00</b>	<b>0.00</b>
Organismos Financieros Internacionales				
Deuda Bilateral				
Títulos y Valores				
Arrendamientos Financieros				
<b>Subtotal de Deuda Pública a Corto Plazo</b>			<b>0.00</b>	<b>0.00</b>
<b>Largo Plazo</b>				
<b>Deuda Interna</b>			<b>0.00</b>	<b>0.00</b>
Instituciones de Crédito				
BBVA MEXICO, S.A.	Moneda Nacional	México	0.00	0.00
BANOBRAS, S.N.C.	Moneda Nacional	México	0.00	0.00
BANORTE, S.A.	Moneda Nacional	México	0.00	0.00
SANTANDER, S.A.	Moneda Nacional	México	0.00	0.00
Títulos y Valores	Moneda Nacional	México	0.00	0.00
Arrendamientos Financieros	Moneda Nacional	México	0.00	0.00
<b>Deuda Externa</b>			<b>0.00</b>	<b>0.00</b>
Organismos Financieros Internacionales				
Deuda Bilateral				
Títulos y Valores				
Arrendamientos Financieros				
<b>Subtotal de Deuda Pública a Largo Plazo</b>			<b>0.00</b>	<b>0.00</b>
<b>Total de Otros Pasivos</b>	Moneda Nacional	México	<b>90,650,809.43</b>	<b>93,493,549.54</b>
<b>Total de Deuda Pública y Otros Pasivos</b>			<b>90,650,809.43</b>	<b>93,493,549.54</b>

SISTEMA CONTABLE 2022  
INFORME SOBRE PASIVOS CONTINGENTES  
DEL 1o. DE ENERO AL 31 DE DICIEMBRE DE 2022

De conformidad a las Principales Reglas de Registro y Valoración del Patrimonio (Elementos Generales), emitidas por el Consejo Nacional de Armonización Contable, publicadas en el capítulo reformado en el Diario Oficial de la Federación el 06 de octubre del 2014, y última reforma del 23 de diciembre de 2020, los Pasivos Contingentes consideran:

- a) Una obligación posible, surgida a raíz de sucesos pasados, cuya existencia ha de ser confirmada sólo por la ocurrencia, o en su caso, por la no ocurrencia, de uno o más eventos inciertos en el futuro, que no están enteramente bajo el control del organismo público.
- b) Una obligación presente, surgida a raíz de sucesos pasados, que no se ha reconocido contablemente porque: no es probable que la entidad tenga que satisfacerla, desprendiéndose de recursos que incorporen beneficios económicos; o bien el importe de la obligación no pueda ser medido con la suficiente fiabilidad.

Al respecto, se informa que éste Organismo Público a esta fecha **NO cuenta con Pasivos Contingentes** significativos pendientes de pago, ya que estos se reconocen y se liquidan en el transcurso del ejercicio, en la vigencia del presupuesto.



De conformidad al artículo 46, fracción I, inciso g) y 49 de la Ley General de Contabilidad Gubernamental, así como, a la normatividad emitida por el Consejo Nacional de Armonización Contable, a continuación, se presentan las notas a los estados financieros de la **Unidad Responsable de Apoyo Municipios**, correspondiente al 31 de diciembre de 2022, con los siguientes apartados:

- Notas de Desglose
- Notas de Memoria (Cuentas de Orden), y
- Notas de Gestión Administrativa.

Las cifras mostradas al 31 de diciembre de 2022, se presentan de conformidad a la estructura de información dictado por el Consejo Nacional de Armonización Contable, publicado en el Diario Oficial de la Federación el 6 de octubre de 2014, reforma del 27 de septiembre de 2018, y 23 de diciembre de 2020.

## NOTAS DE DESGLOSE

### NOTAS AL ESTADO DE SITUACIÓN FINANCIERA

El Estado de Situación Financiera muestra la posición financiera de la **Unidad Responsable de Apoyo Municipios**, valuados y elaborados de acuerdo con los Postulados Básicos de Contabilidad Gubernamental, Normas y Metodología para la Emisión de Información Financiera y Estructura de los Estados Financieros del Ente Público y Característica de sus Notas, emitidos por el Consejo Nacional de Armonización Contable (CONAC).

#### ACTIVO

El activo se compone de los fondos cuantificados en términos monetarios, los cuales dispone la **Unidad Responsable de Apoyo Municipios**, que está compuesto de los saldos presupuestarios disponibles como comprometido y devengado, los cuales dispone para su operatividad, éste se integra como sigue:

#### Circulante

#### Efectivo y Equivalentes

El rubro de efectivo y equivalentes al 31 de diciembre de 2022, asciende a \$ 3,093,549.54, el cual representa el 100 por ciento del total de activo circulante, y se integra de la disponibilidad financiera a transferir a los municipios, de Participaciones, Aportaciones y Transferencias.

CONCEPTO	2022	2021
<b>Fondos con Afectación Específica</b>	\$ 3,093,549.54	\$ 250,809.43
<b>Suma</b>	<b>\$ 3,093,549.54</b>	<b>\$ 250,809.43</b>

CONCEPTO	2022	2021
<b>Fondos con Afectación Específica</b>		
Participaciones	\$ 1,403,458.92	\$ 0.00
Proyecto Institucional e Inversión	1,690,090.62	250,809.43
<b>Suma</b>	<b>\$ 3,093,549.54</b>	<b>\$ 250,809.43</b>

**No Circulante**
**Derechos a Recibir Efectivo o Equivalentes a Largo Plazo**

Este rubro del activo asciende a \$ 90,400,000.00, el cual representa el 100 por ciento del total de activo no circulante, que corresponde a recursos ministrados a varios municipios, otorgados con Anticipos de Ministración en 2012, pendientes de amortizar.

CONCEPTO	VENCIMIENTO (DÍAS)	2022	2021
<b>Documentos por Cobrar a Largo Plazo</b>	> 365	\$ 90,400,000.00	\$ 90,400,000.00
<b>Suma</b>		<b>\$ 90,400,000.00</b>	<b>\$ 90,400,000.00</b>

CONCEPTO	VENCIMIENTO (DÍAS)	2022	2021
<b>Documentos por Cobrar a Largo Plazo</b>			
Anticipos de Ministración	> 365	\$ 90,400,000.00	\$ 90,400,000.00
<b>Suma</b>		<b>\$ 90,400,000.00</b>	<b>\$ 90,400,000.00</b>

**PASIVO**

Es el conjunto de cuentas que permiten el registro de las obligaciones, contraídas por la **Unidad Responsable de Apoyo Municipios**, para el desarrollo de sus funciones, al 31 de diciembre de 2022 los estados financieros reflejan principalmente pasivo circulante a corto plazo, es decir, aquellas obligaciones en la que la exigibilidad de pago es menor a un año, así también, pasivo no circulante o a largo plazo que representa las obligaciones con vencimiento posterior a un año.

**Circulante**
**Cuentas por Pagar a Corto Plazo**

Al 31 de diciembre de 2022, este rubro asciende a \$ 3,093,549.54 el cual representa el 100 por ciento del total del pasivo circulante, se integra principalmente por los recursos comprometidos y devengados por depósitos a efectuarse en el presente ejercicio fiscal.

CONCEPTO	VENCIMIENTO (DÍAS)	2022	2021
<b>Participaciones y Aportaciones por Pagar a Corto Plazo</b>	≤ 365	\$ 1,403,458.92	\$ 0.00
Ministraciones pendientes de pago			
<b>Transferencias Otorgadas por Pagar a Corto Plazo</b>	≤ 365	1,690,090.62	250,809.43
Ministraciones pendientes de pago			
<b>Suma</b>		<b>\$ 3,093,549.54</b>	<b>\$ 250,809.43</b>

**No Circulante**
**Pasivos Diferidos a Largo Plazo**

Al 31 de diciembre de 2022, este rubro asciende a \$ 90,400,000.00 el cual representa el 100 por ciento del total del pasivo no circulante, se integra principalmente por los recursos depositados a diversos municipios por concepto de gasto corriente, vía Anticipo de Ministración pendientes de amortizar.

CONCEPTO	VENCIMIENTO (DÍAS)	2022	2021
<b>Otros Pasivos Diferidos a Largo Plazo</b>			
Anticipos de Ministración	> 365	\$ 90,400,000.00	\$ 90,400,000.00
<b>Suma</b>		<b>\$ 90,400,000.00</b>	<b>\$ 90,400,000.00</b>

**NOTAS AL ESTADO DE ACTIVIDADES**

El Estado de Actividades refleja el resultado entre presupuesto de egresos autorizado y el total de recursos ministrados incurridos por la **Unidad Responsable de Apoyo Municipios**, a los 125 municipios cuya diferencia positiva o negativa determina el ahorro o desahorro, del 1 de enero al 31 de diciembre de 2022, no refleja resultado durante este periodo.

**Ingresos y Otros Beneficios**
**Participaciones, Aportaciones, Convenios, Incentivos Derivados de la Colaboración Fiscal, Fondos Distintos de Aportaciones, Transferencias, Asignaciones, Subsidios y Subvenciones, y Pensiones y Jubilaciones**

Al 31 de diciembre de 2022, este rubro está integrado por recursos presupuestales que la Secretaría de Hacienda ministra con base al presupuesto autorizado a los 125 municipios, por concepto de Participaciones, Aportaciones y Transferencias, para llevar a cabo las actividades de la **Unidad Responsable de Apoyo Municipios**.

CONCEPTO	NATURALEZA	2022	2021
<b>Participaciones, Aportaciones, Convenios, Incentivos Derivados de la Colaboración Fiscal, Fondos Distintos de Aportaciones, Transferencias, Asignaciones, Subsidios y Subvenciones, y Pensiones y Jubilaciones</b>			
Transferencias, Asignaciones, Subsidios y Subvenciones y Pensiones y Jubilaciones	Acreedora	\$ 26,418,387,799.05	\$ 23,777,473,482.60
	<b>Suma</b>	<b>\$ 26,418,387,799.05</b>	<b>\$ 23,777,473,482.60</b>
<b>Total de Ingresos y Otros Beneficios</b>		<b>\$ 26,418,387,799.05</b>	<b>\$ 23,777,473,482.60</b>

**Gastos y Otras Pérdidas**

Los gastos y otras pérdidas esta integrado por los recursos ministrados a los 125 municipios con base al presupuesto autorizado, principalmente en los Capítulos, 4000 Transferencias, Asignaciones, Subsidios y Otras Ayudas y 8000 Participaciones y Aportaciones.

CONCEPTO	2022	2021
<b>Gastos y Otras Pérdidas</b>		
<b>Transferencias, Asignaciones, Subsidios y Otras Ayudas</b>		
Transferencias al Resto del Sector Público	\$ 281,287,618.74	\$ 118,116,683.89
<b>Participaciones y Aportaciones</b>		
Participaciones	8,883,566,579.31	7,493,151,569.71
Aportaciones	17,253,533,601.00	16,166,205,229.00
<b>Total de Gastos y Otras Pérdidas</b>	<b>\$ 26,418,387,799.05</b>	<b>\$ 23,777,473,482.60</b>

Del total de los gastos, se explican aquellas que en lo individual representan el 10 por ciento o más de la totalidad de la misma, el cual se integra de la siguiente manera: el importe de \$ 8,883,566,579.31 corresponden a las Participaciones devengadas a los 125 municipios, así como la cantidad de \$ 17,253,533,601.00 de las Aportaciones del Ramo 33, correspondiente al 31 de diciembre de 2022.

Así mismo, derivado del análisis comparativo de los Gastos y Otras pérdidas al periodo que se informa, se explican las cuentas que representan una variación significativa en relación al ejercicio anterior, integrado por: Transferencias al Resto del Sector Público con un incremento por \$163,170,934.85 las Participaciones con un incremento por \$1,390,415,009.60 y Aportaciones con un incremento por \$ 1,087,328,372.00, el cual quedan de acuerdo al cierre del ejercicio que se informa al 31 de diciembre 2022.

### **NOTAS AL ESTADO DE VARIACIÓN EN LA HACIENDA PÚBLICA**

El Estado de Variación en la Hacienda Pública muestra las modificaciones o cambios realizados en la Hacienda Pública, de la **Unidad Responsable de Apoyo Municipios**. Al 31 de diciembre del ejercicio fiscal 2022, no presenta saldos.

### **NOTAS AL ESTADO DE FLUJOS DE EFECTIVO**

#### **Efectivo y Equivalentes**

El análisis de los saldos inicial y final que figuran en la última parte del Estado de Flujos de Efectivo en la cuenta de efectivo y equivalentes es como sigue:

<b>CONCEPTO</b>	<b>2022</b>	<b>2021</b>
Fondos con Afectación Específica	\$ 3,093,549.54	\$ 250,809.43
<b>Total de Efectivo y Equivalentes</b>	<b>\$ 3,093,549.54</b>	<b>\$ 250,809.43</b>

Adquisiciones de bienes muebles e inmuebles con recursos presupuestales al 31 de diciembre de 2022.  
(No Aplica)

A continuación, se presenta la Conciliación de los Flujos de Efectivo Netos de las Actividades de Operación y saldos de de Resultados del Ejercicio (Ahorro/Desahorro).

<b>CONCEPTO</b>	<b>2022</b>	<b>2021</b>
<b>Resultados del Ejercicio Ahorro/Desahorro</b>	\$ 0	\$ 0
<b>Movimientos de partidas (o rubros) que no afectan el efectivo</b>		
Disminución de Inventarios	0	0
<b>Flujos Netos de Efectivo de las Actividades de Operación</b>	<b>\$ 0</b>	<b>\$ 0</b>

**CONCILIACIÓN ENTRE LOS INGRESOS PRESUPUESTARIOS Y CONTABLES  
CORRESPONDIENTE DEL 1 DE ENERO AL 31 DE DICIEMBRE DE 2022  
( Pesos)**

<b>Total de Ingresos Presupuestarios</b>	<b>\$ 26,418,387,799.05</b>
--	-----------------------------

<b>Más Ingresos Contables No Presupuestarios</b>	<b>0.00</b>
Ingresos Financieros	
Incremento por Variación de Inventarios	
Disminución del Exceso de Estimaciones por Pérdida o Deterioro u Obsolescencia	
Disminución del Exceso de Provisiones	
Otros ingresos y Beneficios Varios	
Otros Ingresos Contables no Presupuestarios	

<b>Menos Ingresos Presupuestarios No Contables</b>	<b>0.00</b>
Aprovechamientos de Capital	
Ingresos Derivados de Financiamientos	
Otros ingresos Presupuestarios no Contables	

<b>Total de Ingresos Contables</b>	<b>\$ 26,418,387,799.05</b>
------------------------------------	-----------------------------

<b>CONCILIACIÓN ENTRE LOS EGRESOS PRESUPUESTARIOS Y LOS GASTOS CONTABLES CORRESPONDIENTE DEL 1 DE ENERO AL 31 DE DICIEMBRE DE 2022 ( Pesos )</b>	
<b>Total de Egresos Presupuestarios</b>	<b>\$ 26,418,387,799.05</b>
<b>Menos Egresos Presupuestarios No Contables</b>	<b>0.00</b>
Materias Primas y Materiales de Producción y Comercialización	
Materiales y Suministros	
Mobiliario y Equipo de Administración	
Mobiliario y Equipo Educacional y Recreativo	
Equipo e Instrumental Médico y de Laboratorio	
Vehículos y Equipo de Transporte	
Equipo de Defensa y Seguridad	
Maquinaria, Otros Equipos y Herramientas	
Activos Biológicos	
Bienes Inmuebles	
Activos Intangibles	
Obra Pública en Bienes de Dominio Público	
Obra Pública en Bienes Propios	
Acciones y Participaciones de Capital	
Compra de Títulos y Valores	
Concesión de Préstamos	
Inversiones en Fideicomisos, Mandatos y Otros Análogos	
Provisiones para Contingencias y Otras Erogaciones Especiales	
Amortización de la Deuda Pública	
Adeudos de Ejercicios Fiscales Anteriores (ADEFAS)	
Otros Egresos Presupuestarios No Contables	
<b>Más Gastos Contables No Presupuestarios</b>	<b>0.00</b>
Estimaciones, Depreciaciones, Deterioros, Obsolescencia y Amortizaciones	
Provisiones	
Disminución de Inventarios	
Aumento por Insuficiencia de Estimaciones por Pérdida o Deterioro u Obsolescencia	
Aumento por Insuficiencia de Provisiones	
Otros Gastos	
Otros Gastos Contables No Presupuestarios	
<b>Total de Gastos Contables</b>	<b>\$ 26,418,387,799.05</b>

---

**NOTAS DE MEMORIA (CUENTAS DE ORDEN)**

---

Las cuentas de orden se utilizan para registrar los movimientos de valores que no afecten o modifiquen el balance de la **Unidad Responsable de Apoyo Municipios**; sin embargo, su incorporación en libros es necesaria con fines de recordatorio contable, de control y en general sobre los aspectos administrativos, o bien, para consignar sus derechos o responsabilidades contingentes que puedan, o no, presentarse en el futuro.

Al 31 de diciembre del 2022, las cuentas que se manejan para efectos de estas Notas son las siguientes:

- **Contables:** No presenta saldos, al periodo que se informa.

CONCEPTO	2022
<b>Cuentas de Orden Contables</b>	<b>0</b>
<b>Contables</b>	<b>0</b>
Valores	
Emisión de Obligaciones	
Avales y Garantías	
Juicios	
Contratos para Inversión Mediante Proyectos para Prestación de Servicios (PPS) y Similares	
Bienes en Concesionados o en Comodato	

- **Presupuestarias:**

- **Cuentas de Ingresos:** Las cuentas presupuestarias de ingresos que se utilizan son: Ley de Ingresos Estimada, Ley de Ingresos por Ejecutar, Modificaciones a la Ley de Ingresos Estimada, Ley de Ingresos Devengada, Ley de Ingresos Recaudada. **(No Aplica para la Unidad Responsable de Apoyo Municipios).**
- **Cuentas de Egresos:** Las cuentas presupuestarias de egresos que se utilizan son: Presupuesto de Egresos Aprobado, Modificaciones al Presupuesto de Egresos Aprobado, Presupuesto de Egresos por Ejercer, Presupuesto de Egresos Comprometido, Presupuesto de Egresos Devengado, Presupuesto de Egresos Ejercido y Presupuesto de Egresos Pagado, a continuación se presenta el total del presupuesto de la **Unidad de Apoyos a Municipios.**



CONCEPTO	2022
<b>Cuentas de Orden Presupuestarias</b>	
<b>Cuentas de Ingresos</b>	
Ley de Ingresos Estimada	0
Ley de Ingresos por Ejecutar	0
Modificaciones a la Ley de Ingresos Estimada	0
Ley de Ingresos Devengada	0
Ley de Ingresos Recaudada	0
<b>Cuentas de Egresos</b>	
Presupuesto de Egresos Aprobado	26,231,112,366.42
Modificaciones al Presupuesto de Egresos Aprobado	187,275,432.63
Presupuesto de Egresos por Ejercer	0
Presupuesto de Egresos Comprometido	0
Presupuesto de Egresos Devengado	3,093,549.54
Presupuesto de Egresos Ejercido	0
Presupuesto de Egresos Pagado	26,415,294,249.51

## NOTAS DE GESTIÓN ADMINISTRATIVA

### 1.- Introducción

La **Unidad Responsable de Apoyo Municipios** es un Ente de la Secretaría de Hacienda facultada para realizar los trámites de pago de las Participaciones, Aportaciones y Transferencias a los 125 municipios del Estado, de conformidad con los objetivos, metas y lineamientos

#### MISIÓN

Ministrar oportunamente los recursos previamente autorizados por la Secretaría de Hacienda a los 125 municipios y efectuar los registros presupuestarios y contables en apego a los lineamientos emitidos por el Área Normativa Contable de la Secretaría de Hacienda.

#### VISIÓN

Ser un Ente eficiente y eficaz en la radicación de los recursos, logrando emitir Estados Financieros oportunos y veraces, coadyuvando en la transparencia y rendición de cuentas a la Sociedad

### 2.- Panorama Económico y Financiero

Los recursos que por ley reciben los municipios, provienen de las Participaciones Federales, del Fondo de Infraestructura Social Municipal y del Fondo de Fortalecimiento de los Municipios; así como, de las Transferencias, en el marco de los Convenios Estatales y Federales. En tal sentido, al 31 de diciembre del 2022 se ministró a los 125 municipios del Estado la cantidad de 26 mil 418 millones 387 mil 799 pesos.

### **3.- Autorización e Historia**

#### **a) Fecha de Creación**

El ente público **Municipios** fue creado para llevar los registros Presupuestarios y Contables, de los recursos que son enviados por la Federación de conformidad a la Ley de Coordinación Fiscal y que son transferidos a los Municipios, incluyendo los recursos Estatales.

#### **b) Principales Cambios en su Estructura**

(No aplica)

### **4.- Organización y Objeto Social**

#### **a) Objeto Social**

Eficientar el proceso de entrega de los recursos económicos a los 125 Municipios del Estado, por concepto de Participaciones, Aportaciones y Transferencias que por ley les corresponden, para que sean aplicados con oportunidad en los diversos proyectos.

#### **b) Principal Actividad**

Realizar los trámites de pagos con base en las autorizaciones presupuestarias, por concepto de Participaciones, Aportaciones y otros recursos que le correspondan a los Ayuntamientos Municipales.

Registrar, procesar y controlar las operaciones presupuestarias y contables en el Sistema Integral de la Administración Hacendaria Estatal (SIAHE).

Proporcionar asesoría y capacitación a los funcionarios municipales en relación a las labores con la radicación oportuna de sus participaciones fiscales federales y aportaciones del Ramo 33; así como otorgar apoyo técnico y capacitación permanente sobre la operatividad del Sistema de Recursos Federales Transferidos.

#### **c) Ejercicio Fiscal**

2022

#### **d) Régimen Jurídico**

(No aplica)

#### **e) Consideraciones Fiscales del Ente**

(No aplica)

**f) Estructura Organizacional Básica**

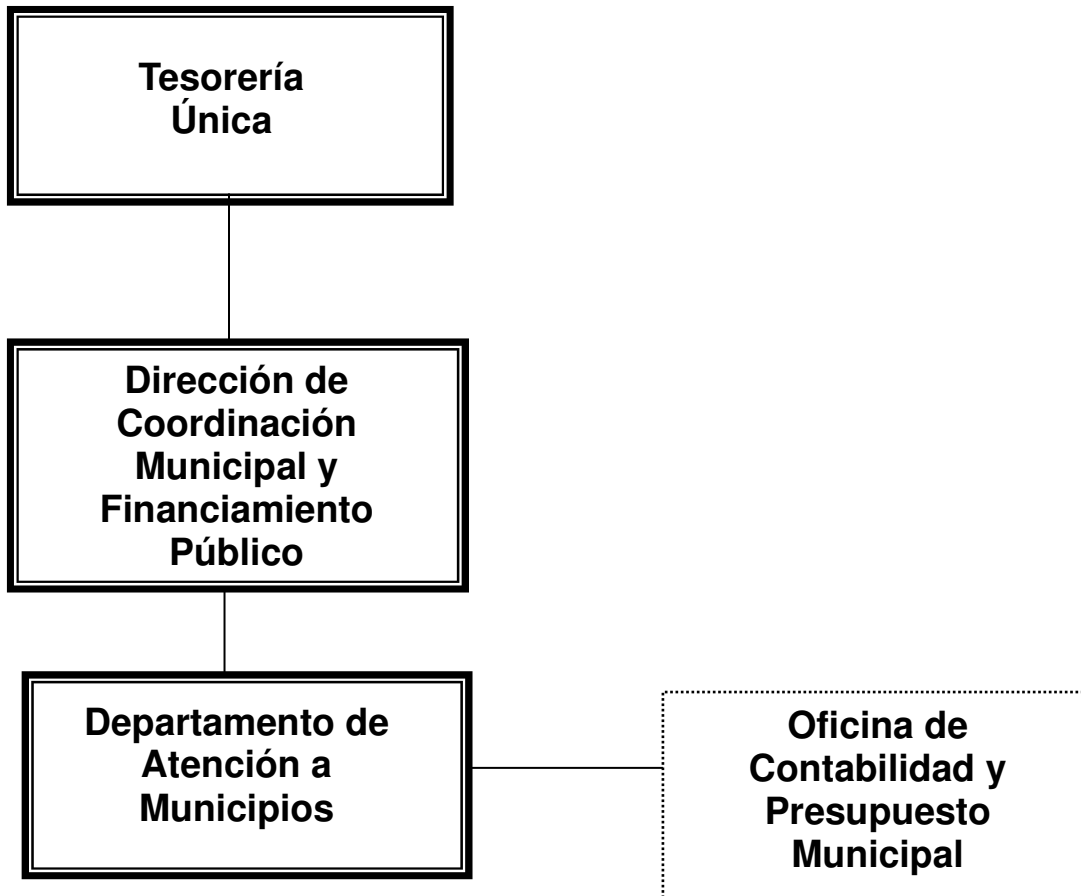

**g) Fideicomisos, Mandatos y Análogos de los cuales es Fideicomitente o Fideicomisario**

(No Aplica)

**5.- Bases de Preparación de los Estados Financieros**

Para llevar a cabo la preparación de los Estados Financieros del presente ejercicio se consideró lo siguiente:

a) Se ha observado la Normatividad emitida por el CONAC y la Ley General de Contabilidad Gubernamental (LGCG) así como las disposiciones legales aplicables, para la emisión de los estados financieros, bajo las indicaciones dadas por el Área Normativa Estatal.

b) La normatividad aplicada para el reconocimiento, valuación y revelación de los diferentes rubros de la información financiera, así como las bases de medición utilizadas para la elaboración de los estados financieros; por ejemplo: costo histórico, valor de realización, valor razonable, valor de recuperación o cualquier otro método empleado y los criterios de aplicación de los mismos.

Todas las cuentas que afectan económicamente, a la **Unidad Responsable de Apoyo Municipios** están cuantificadas en términos monetarios y se registran al costo histórico.

c) Postulados básicos.

Las bases de preparación de los estados financieros de la **Unidad Responsable de Apoyo Municipios**, aplican los postulados básicos siguientes:

- 1.- Sustancia Económica
- 2.- Entes Públicos
- 3.- Existencia Permanente
- 4.- Revelación Suficiente
- 5.- Importancia Relativa
- 6.- Registro e Integración Presupuestaria
- 7.- Consolidación de la Información Financiera
- 8.- Devengo Contable
- 9.- Valuación
- 10.- Dualidad Económica
- 11.- Consistencia

d) Normatividad supletoria. En caso de emplear varios grupos de normatividades (normatividades supletorias), deberá realizar la justificación razonable correspondiente, su alineación con los PBCG y a las características cualitativas asociadas descritas en el MCCG (documentos publicados en el Diario Oficial de la Federación, agosto 2009). (No Aplica)

e) Para las Entidades que por primera vez estén implementando la base devengado de acuerdo a la Ley de Contabilidad; deberán considerar políticas de reconocimientos, plan de implementación, presentar los últimos estados financieros con la Normatividad anteriormente utilizada. (No Aplica)

#### **6.- Políticas de Contabilidad Significativas**

(No Aplica)

#### **7.- Posición en Moneda Extranjera y Protección por Riesgo Cambiario**

(No Aplica)

#### **8.- Reporte Analítico del Activo**

El estado analítico del activo nos muestra la variación entre el saldo final y el saldo inicial del periodo; al 31 diciembre de 2022, se reporta una variación positiva de \$ 2,842,740.11.

La variación que presenta el activo, se integra de la siguiente manera:

- a) La variación positiva por \$ 2,842,740.11 del rubro de efectivo y equivalentes se debe a la Disponibilidad Financiera de \$ 3,093,549.54, menos la creación de pasivo 2021, de los municipios de Catazajá y Suchiate \$ 250,809.43 pagado en enero del año en curso.

CONCEPTO	SALDO INICIAL	CARGOS DEL PERIODO	ABONOS DEL PERIODO	SALDO FINAL	VARIACIÓN DEL PERIODO
<b>ACTIVO</b>	<b>90,650,809.43</b>	<b>26,616,434,985.46</b>	<b>26,613,592,245.35</b>	<b>93,493,549.54</b>	<b>2,842,740.11</b>
<b>Activo Circulante</b>	<b>250,809.43</b>	<b>26,616,434,985.46</b>	<b>26,613,592,245.35</b>	<b>3,093,549.54</b>	<b>2,842,740.11</b>
Efectivo y Equivalentes	250,809.43	26,484,542,734.56	26,481,699,994.45	<b>3,093,549.54</b>	<b>2,842,740.11</b>
Derechos a Recibir Efectivo o Equivalentes	0.00	131,892,250.90	131,892,250.90	0.00	0.00
<b>Activo No Circulante</b>	<b>90,400,000.00</b>	<b>0.00</b>	<b>0.00</b>	<b>90,400,000.00</b>	<b>0.00</b>
Derechos a Recibir Efectivo o Equivalentes a Largo Plazo	90,400,000.00	0.00	0.00	90,400,000.00	0.00

#### **9.- Fideicomisos, Mandatos y Análogos**

(No Aplica)

#### **10.- Reporte de la Recaudación**

(No Aplica)

#### **11.- Información sobre la Deuda y el Reporte Analítico de la Deuda**

(No Aplica)

#### **12.- Calificaciones Otorgadas**

(No Aplica)

#### **13.- Proceso de Mejora**

##### **a) Principales Políticas de Control Interno**

- **Manual de Procedimientos:** Nos indica los procedimientos que debemos seguir de forma ordenada en el desarrollo de las actividades; evitando duplicidad de esfuerzos.
- **Ley General de Contabilidad Gubernamental (LGCG):** Nos establece los criterios generales que rigen la contabilidad gubernamental y la emisión de información financiera, incluyendo la presupuestaria y programática en forma razonable y transparente.
- **Normatividad Contable:** Tiene por objeto efectuar el registro contable de los recursos públicos y la preparación de informes financieros de forma armonizada, que dan transparencia para la interpretación, evaluación, fiscalización y entrega de informes; regulando las operaciones contables.
- **Normas Presupuestarias:** Nos indica cómo se ejecuta el gasto público, administrándolo con eficiencia, eficacia, economía, transparencia y honradez, para rendir cuentas de los recursos públicos, así mismo contribuir a fortalecer la armonización presupuestaria y contable.

**b) Medidas de Desempeño Financiero, Metas y Alcance**

1.- Se continúa trabajando en el cambio trascendental que es el proceso de armonización contable para atender en tiempo y forma el nuevo esquema de la contabilidad gubernamental, y generando así los beneficios en materia de información financiera, transparencia y rendición de cuentas.

**14.- Información por Segmentos**

(No Aplica)

**15.- Eventos Posteriores al Cierre**

(No Aplica)

**16.- Partes Relacionadas**

“No existen partes relacionadas que pudieran ejercer influencia significativa sobre la toma de decisiones financieras y operativas”

**17.- Responsabilidad sobre la Presentación Razonable de la Información Contable**

“Bajo protesta de decir verdad declaramos que los Estados Financieros y sus Notas, son razonablemente correctos y son responsabilidad del emisor”

RUBRO DE INGRESOS	INGRESO					DIFERENCIA
	ESTIMADO	AMPLIACIONES Y REDUCCIONES	MODIFICADO	DEVENGADO	RECAUDADO	(RECAUDADO - ESTIMADO)
Impuestos	0.00	0.00	0.00	0.00	0.00	0.00
Cuotas y Aportaciones de Seguridad Social	0.00	0.00	0.00	0.00	0.00	0.00
Contribuciones de Mejoras	0.00	0.00	0.00	0.00	0.00	0.00
Derechos	0.00	0.00	0.00	0.00	0.00	0.00
Productos	0.00	0.00	0.00	0.00	0.00	0.00
Aprovechamientos	0.00	0.00	0.00	0.00	0.00	0.00
Ingresos por Venta de Bienes, Prestación de Servicios y Otros Ingresos	0.00	0.00	0.00	0.00	0.00	0.00
Participaciones, Aportaciones, Convenios, Incentivos Derivados de la Colaboración Fiscal y Fondos Distintos de Aportaciones	0.00	0.00	0.00	0.00	0.00	0.00
Transferencias, Asignaciones, Subsidios y Subvenciones, y Pensiones y Jubilaciones	0.00	0.00	0.00	0.00	0.00	0.00
Ingresos Derivados de Financiamientos	0.00	0.00	0.00	0.00	0.00	0.00
<b>Total</b>	<b>0.00</b>	<b>0.00</b>	<b>0.00</b>	<b>0.00</b>	<b>0.00</b>	<b>0.00</b>
					Ingresos Excedentes	0.00

RUBRO DE INGRESOS	INGRESO					DIFERENCIA
	ESTIMADO	AMPLIACIONES Y REDUCCIONES	MODIFICADO	DEVENGADO	RECAUDADO	(RECAUDADO - ESTIMADO)
<b>Ingresos del Poder Ejecutivo Federal o Estatal y de los Municipios</b>	<b>0.00</b>	<b>0.00</b>	<b>0.00</b>	<b>0.00</b>	<b>0.00</b>	<b>0.00</b>
Impuestos	0.00	0.00	0.00	0.00	0.00	0.00
Cuotas y Aportaciones de Seguridad Social	0.00	0.00	0.00	0.00	0.00	0.00
Contribuciones de Mejoras	0.00	0.00	0.00	0.00	0.00	0.00
Derechos	0.00	0.00	0.00	0.00	0.00	0.00
Productos	0.00	0.00	0.00	0.00	0.00	0.00
Aprovechamientos	0.00	0.00	0.00	0.00	0.00	0.00
Participaciones, Aportaciones, Convenios, Incentivos Derivados de la Colaboración Fiscal y Fondos Distintos de Aportaciones	0.00	0.00	0.00	0.00	0.00	0.00
Transferencias, Asignaciones, Subsidios y Subvenciones, y Pensiones y Jubilaciones	0.00	0.00	0.00	0.00	0.00	0.00
<b>Ingresos de los Entes públicos de los Poderes Legislativo y Judicial, de los Órganos Autónomos y del Sector Paraestatal o Paramunicipal, así como de las Empresas Productivas del Estado</b>	<b>0.00</b>	<b>0.00</b>	<b>0.00</b>	<b>0.00</b>	<b>0.00</b>	<b>0.00</b>
Cuotas y Aportaciones de Seguridad Social	0.00	0.00	0.00	0.00	0.00	0.00
Productos	0.00	0.00	0.00	0.00	0.00	0.00
Ingresos por Venta de Bienes, Prestación de Servicios y Otros Ingresos	0.00	0.00	0.00	0.00	0.00	0.00
Transferencias, Asignaciones, Subsidios y Subvenciones, y Pensiones y Jubilaciones	0.00	0.00	0.00	0.00	0.00	0.00
<b>Ingresos Derivados de Financiamiento</b>	<b>0.00</b>	<b>0.00</b>	<b>0.00</b>	<b>0.00</b>	<b>0.00</b>	<b>0.00</b>
Ingresos Derivados de Financiamientos	0.00	0.00	0.00	0.00	0.00	0.00
<b>Total</b>	<b>0.00</b>	<b>0.00</b>	<b>0.00</b>	<b>0.00</b>	<b>0.00</b>	<b>0.00</b>
					Ingresos Excedentes	0.00

**NO APLICA**



GOBIERNO DEL ESTADO DE CHIAPAS

RAMO O DEPENDENCIA: Municipios

ESTADO ANALÍTICO DEL EJERCICIO DEL PRESUPUESTO DE EGRESOS CLASIFICACIÓN POR OBJETO DEL GASTO  
(CAPITULOS Y CONCEPTOS)  
DEL 1 DE ENERO AL 31 DE DICIEMBRE DE 2022

(Pesos)

RPA-1

CAPG	CG	DESCRIPCIÓN	PRESUPUESTO DE EGRESOS					SUB EJERCICIO
			APROBADO	AMPLIACIONES - REDUCCIONES	MODIFICADO	DEVENGADO	PAGADO	
4000		Transferencias, Asignaciones, Subsidios y Otras Ayudas.	29,478,986.42	251,808,354.07	281,287,340.49	281,287,340.49	279,597,249.87	0.00
	4200	Transferencias al Resto del Sector Público.	29,478,986.42	251,808,354.07	281,287,340.49	281,287,340.49	279,597,249.87	0.00
8000		Participaciones y Aportaciones.	26,201,633,380.00	-64,533,199.69	26,137,100,180.31	26,137,100,180.31	26,135,696,721.39	0.00
	8100	Participaciones.	8,333,537,680.00	550,028,899.31	8,883,566,579.31	8,883,566,579.31	8,882,163,120.39	0.00
	8300	Aportaciones.	17,868,095,700.00	-614,562,099.00	17,253,533,601.00	17,253,533,601.00	17,253,533,601.00	0.00
<b>TOTAL DEL GASTO:</b>			<b>26,231,112,366.42</b>	<b>187,275,154.38</b>	<b>26,418,387,520.80</b>	<b>26,418,387,520.80</b>	<b>26,415,293,971.26</b>	<b>0.00</b>





GOBIERNO DEL ESTADO DE CHIAPAS

RAMO O DEPENDENCIA: Municipios

ESTADO ANALÍTICO DEL EJERCICIO DEL PRESUPUESTO DE EGRESOS CLASIFICACIÓN ECONÓMICA POR TIPO  
DE GASTO  
DEL 1 DE ENERO AL 31 DE DICIEMBRE DE 2022

(Pesos)

RPA-2

CONCEPTO	PRESUPUESTO DE EGRESOS					SUBEJERCICIO
	APROBADO	AMPLIACIONES - REDUCCIONES	MODIFICADO	DEVENGADO	PAGADO	
<b>GASTO CORRIENTE</b>	29,478,986.42	251,808,354.07	281,287,340.49	281,287,340.49	279,597,249.87	0.00
<b>GASTO DE CAPITAL</b>	17,868,095,700.00	-614,562,099.00	17,253,533,601.00	17,253,533,601.00	17,253,533,601.00	0.00
<b>AMORTIZACIÓN DE LA DEUDA Y DISMINUCIÓN DE PASIVOS</b>	0.00	0.00	0.00	0.00	0.00	0.00
<b>PENSIONES Y JUBILACIONES</b>	0.00	0.00	0.00	0.00	0.00	0.00
<b>PARTICIPACIONES</b>	8,333,537,680.00	550,028,899.31	8,883,566,579.31	8,883,566,579.31	8,882,163,120.39	0.00
<b>TOTAL DEL GASTO:</b>	<b>26,231,112,366.42</b>	<b>187,275,154.38</b>	<b>26,418,387,520.80</b>	<b>26,418,387,520.80</b>	<b>26,415,293,971.26</b>	<b>0.00</b>



GOBIERNO CONSTITUCIONAL DEL ESTADO DE CHIAPAS  
RAMO O DEPENDENCIA: Municipios  
ESTADO ANALÍTICO DEL EJERCICIO DEL PRESUPUESTO DE EGRESOS EN CLASIFICACIÓN  
ADMINISTRATIVA/ORGANISMO  
DEL 1 DE ENERO AL 31 DE DICIEMBRE DE 2022  
(Pesos)

RPA-3

CONCEPTO	PRESUPUESTO DE EGRESOS					SUBEJERCICIO
	APROBADO	AMPLIACIONES - REDUCCIONES	MODIFICADO	DEVENGADO	PAGADO	
<b>TOTAL</b>	26,231,112,366.42	187,275,154.38	26,418,387,520.80	26,418,387,520.80	26,415,293,971.26	0.00
<b>PODER EJECUTIVO</b>	26,231,112,366.42	187,275,154.38	26,418,387,520.80	26,418,387,520.80	26,415,293,971.26	0.00
Municipios	26,231,112,366.42	187,275,154.38	26,418,387,520.80	26,418,387,520.80	26,415,293,971.26	0.00





GOBIERNO CONSTITUCIONAL DEL ESTADO DE CHIAPAS  
RAMO O DEPENDENCIA: Municipios  
ESTADO ANALÍTICO DEL EJERCICIO DEL PRESUPUESTO DE EGRESOS EN CLASIFICACIÓN  
ADMINISTRATIVA/ENTIDADES  
DEL 1 DE ENERO AL 31 DE DICIEMBRE DE 2022  
(Pesos)

RPA-5

CONCEPTO	PRESUPUESTO DE EGRESOS					SUBEJERCICIO
	APROBADO	AMPLIACIONES - REDUCCIONES	MODIFICADO	DEVENGADO	PAGADO	
ENTIDADES PARAESTATALES Y FIDEICOMISOS NO EMPRESARIALES Y NO FINANCIEROS	NO APLICA					
INSTITUCIONES PÚBLICAS DE SEGURIDAD SOCIAL	NO APLICA					
ENTIDADES PARAESTATALES EMPRESARIALES NO FINANCIERAS CON PARTICIPACION ESTATAL MAYORITARIA	NO APLICA					



GOBIERNO DEL ESTADO DE CHIAPAS

RAMO O DEPENDENCIA: Municipios

ESTADO ANALÍTICO DEL EJERCICIO DEL PRESUPUESTO DE EGRESOS CLASIFICACIÓN FUNCIONAL (FINALIDAD Y FUNCIÓN)

DEL 1 DE ENERO AL 31 DE diciembre DE 2022

(Pesos)

RPA-6

FI	FU	CONCEPTO	EGRESOS					SUB EJERCICIO
			APROBADO	AMPLIACIONES - REDUCCIONES	MODIFICADO	DEVENGADO	PAGADO	
2		<b>Desarrollo Social</b>	<b>0.00</b>	<b>135,927,461.93</b>	<b>135,927,461.93</b>	<b>135,927,461.93</b>	<b>135,737,371.31</b>	<b>0.00</b>
	2.2	Vivienda y Servicios a la Comunidad	0.00	4,816,501.03	4,816,501.03	4,816,501.03	4,626,410.41	0.00
	2.6	Protección Social	0.00	131,110,960.90	131,110,960.90	131,110,960.90	131,110,960.90	0.00
3		<b>Desarrollo Económico</b>	<b>0.00</b>	<b>1,591,098.76</b>	<b>1,591,098.76</b>	<b>1,591,098.76</b>	<b>1,591,098.76</b>	<b>0.00</b>
	3.3	Combustibles y Energía	0.00	781,290.00	781,290.00	781,290.00	781,290.00	0.00
	3.5	Transporte	0.00	809,808.76	809,808.76	809,808.76	809,808.76	0.00
4		<b>Otras no Clasificadas en Funciones Anteriores</b>	<b>26,231,112,366.42</b>	<b>49,756,593.69</b>	<b>26,280,868,960.11</b>	<b>26,280,868,960.11</b>	<b>26,277,965,501.19</b>	<b>0.00</b>
	4.2	Transf., Part. y Aport. entre Diferentes Niv. y Ord. de Gob.	26,231,112,366.42	49,756,593.69	26,280,868,960.11	26,280,868,960.11	26,277,965,501.19	0.00
<b>TOTAL DEL GASTO:</b>			<b>26,231,112,366.42</b>	<b>187,275,154.38</b>	<b>26,418,387,520.80</b>	<b>26,418,387,520.80</b>	<b>26,415,293,971.26</b>	<b>0.00</b>

**SISTEMA CONTABLE 2022  
ENDEUDAMIENTO NETO  
DEL 1o. DE ENERO AL 31 DE DICIEMBRE DE 2022**

Fecha:

IDENTIFICACIÓN DE CRÉDITO O INSTRUMENTO	CONTRATACIÓN/ COLOCACIÓN	AMORTIZACIÓN	ENDEUDAMIENTO NETO
CRÉDITOS BANCARIOS			

TOTAL CRÉDITOS BANCARIOS

OTROS INSTRUMENTOS DE DEUDA

**NO APLICA**

TOTAL OTROS INSTRUMENTOS DE DEUDA

TOTAL

**SISTEMA CONTABLE 2022**  
**INTERESES DE LA DEUDA**  
**DEL 1o. DE ENERO AL 31 DE DICIEMBRE DE 2022**

Fecha:

IDENTIFICACIÓN DE CRÉDITO O INSTRUMENTO	DEVENGADO	PAGADO
CRÉDITOS BANCARIOS		

TOTAL DE INTERESES DE CRÉDITOS BANCARIOS

OTROS INSTRUMENTOS DE DEUDA
-----------------------------

TOTAL DE INTERESES DE OTROS INSTRUMENTOS DE DEUDA

TOTAL

**NO APLICA**



GOBIERNO DEL ESTADO DE CHIAPAS  
RAMO O DEPENDENCIA: Municipios  
GASTO POR CATEGORÍA PROGRAMÁTICA  
DEL 1 DE ENERO AL 31 DE DICIEMBRE DE 2022  
(Pesos)

RPA-7

CONCEPTO	PRESUPUESTO DE EGRESOS					SUBEJERCICIO
	APROBADO	AMPLIACIONES - REDUCCIONES	MODIFICADO	DEVENGADO	PAGADO	
<b>Programas</b>	<b>0.00</b>	<b>137,518,560.69</b>	<b>137,518,560.69</b>	<b>137,518,560.69</b>	<b>137,328,470.07</b>	<b>0.00</b>
<b>Subsidios: Sector Social y Privado o Entidades Federativas y Municipios</b>	<b>0.00</b>	<b>0.00</b>	<b>0.00</b>	<b>0.00</b>	<b>0.00</b>	<b>0.00</b>
Otros Subsidios	0.00	0.00	0.00	0.00	0.00	0.00
Sujetos a Reglas de Operación	0.00	0.00	0.00	0.00	0.00	0.00
<b>Desempeño de las Funciones</b>	<b>0.00</b>	<b>137,518,560.69</b>	<b>137,518,560.69</b>	<b>137,518,560.69</b>	<b>137,328,470.07</b>	<b>0.00</b>
Específicos	0.00	0.00	0.00	0.00	0.00	0.00
Funciones de las Fuerzas Armadas (Únicamente Gobierno Federal)	0.00	0.00	0.00	0.00	0.00	0.00
Planeación, seguimiento y evaluación de políticas públicas	0.00	0.00	0.00	0.00	0.00	0.00
Prestación de Servicios Públicos	0.00	131,110,960.90	131,110,960.90	131,110,960.90	131,110,960.90	0.00
Promoción y fomento	0.00	0.00	0.00	0.00	0.00	0.00
Provisión de Bienes Públicos	0.00	0.00	0.00	0.00	0.00	0.00
Proyectos de inversión	0.00	6,407,599.79	6,407,599.79	6,407,599.79	6,217,509.17	0.00
Regulación y supervisión	0.00	0.00	0.00	0.00	0.00	0.00
<b>Administrativos y de Apoyo</b>	<b>0.00</b>	<b>0.00</b>	<b>0.00</b>	<b>0.00</b>	<b>0.00</b>	<b>0.00</b>
Apoyo a la función pública y al mejoramiento de la gestión	0.00	0.00	0.00	0.00	0.00	0.00
Apoyo al proceso presupuestario y para mejorar la eficiencia institucional	0.00	0.00	0.00	0.00	0.00	0.00
Operaciones ajenas	0.00	0.00	0.00	0.00	0.00	0.00
<b>Compromisos</b>	<b>0.00</b>	<b>0.00</b>	<b>0.00</b>	<b>0.00</b>	<b>0.00</b>	<b>0.00</b>
Desastres Naturales	0.00	0.00	0.00	0.00	0.00	0.00
Obligaciones de cumplimiento de resolución jurisdiccional	0.00	0.00	0.00	0.00	0.00	0.00
<b>Obligaciones</b>	<b>0.00</b>	<b>0.00</b>	<b>0.00</b>	<b>0.00</b>	<b>0.00</b>	<b>0.00</b>
Aportaciones a fondos de estabilización	0.00	0.00	0.00	0.00	0.00	0.00
Aportaciones a fondos de inversión y reestructura de pensiones	0.00	0.00	0.00	0.00	0.00	0.00
Aportaciones a la seguridad social	0.00	0.00	0.00	0.00	0.00	0.00
Pensiones y jubilaciones	0.00	0.00	0.00	0.00	0.00	0.00
<b>Programas de Gasto Federalizado (Gobierno Federal)</b>	<b>0.00</b>	<b>0.00</b>	<b>0.00</b>	<b>0.00</b>	<b>0.00</b>	<b>0.00</b>
Gasto Federalizado	0.00	0.00	0.00	0.00	0.00	0.00
<b>Participaciones a entidades federativas y municipios</b>	<b>8,333,537,680.00</b>	<b>550,028,899.31</b>	<b>8,883,566,579.31</b>	<b>8,883,566,579.31</b>	<b>8,882,163,120.39</b>	<b>0.00</b>
	<b>8,333,537,680.00</b>	<b>550,028,899.31</b>	<b>8,883,566,579.31</b>	<b>8,883,566,579.31</b>	<b>8,882,163,120.39</b>	<b>0.00</b>
<b>Costo financiero, deuda o apoyos a deudores y ahorradores de la banca</b>	<b>0.00</b>	<b>0.00</b>	<b>0.00</b>	<b>0.00</b>	<b>0.00</b>	<b>0.00</b>
	<b>0.00</b>	<b>0.00</b>	<b>0.00</b>	<b>0.00</b>	<b>0.00</b>	<b>0.00</b>
<b>Adeudos de ejercicios fiscales anteriores</b>	<b>0.00</b>	<b>0.00</b>	<b>0.00</b>	<b>0.00</b>	<b>0.00</b>	<b>0.00</b>
	<b>0.00</b>	<b>0.00</b>	<b>0.00</b>	<b>0.00</b>	<b>0.00</b>	<b>0.00</b>
<b>TOTAL DEL GASTO:</b>	<b>8,333,537,680.00</b>	<b>687,547,460.00</b>	<b>9,021,085,140.00</b>	<b>9,021,085,140.00</b>	<b>9,019,491,590.46</b>	<b>0.00</b>





GOBIERNO CONSTITUCIONAL DEL ESTADO DE CHIAPAS  
MUNICIPIOS

PROGRAMAS Y PROYECTOS DE INVERSIÓN  
DEL 1 DE ENERO AL 31 DE DICIEMBRE DE 2022

FF	RAMO	PF	PROYECTO ESTRATÉGICO	MUNICIPIO / COBERTURA	PRESUPUESTO DE EGRESOS				AVANCE % DEVENGADO/ MODIFICADO
					APROBADO	MODIFICADO	DEVENGADO	PAGADO	

NO APLICA

---

**SISTEMA CONTABLE 2022**  
**INDICADORES DE POSTURA FISCAL / CON RECURSOS DEL EJERCICIO**  
**DEL 1o. DE ENERO AL 31 DE DICIEMBRE DE 2022**

 Fecha: Página 1 de 1  
14/02/2023

CONCEPTO	ESTIMADO	DEVENGADO	PAGADO
<b>I. Ingresos Presupuestarios</b>	<b>0.00</b>	<b>0.00</b>	<b>0.00</b>
Ingresos del Gobierno de la Entidad Federativa	0.00	0.00	0.00
Ingresos del Sector Paraestatal	0.00	0.00	0.00
<b>II. Egresos Presupuestarios</b>	<b>0.00</b>	<b>0.00</b>	<b>0.00</b>
Egresos del Gobierno de la Entidad Federativa	0.00	0.00	0.00
Egresos del Sector Paraestatal	0.00	0.00	0.00
<b>III. Balance Presupuestario (Superávit o Déficit) (III = I - II)</b>	<b>0.00</b>	<b>0.00</b>	<b>0.00</b>

CONCEPTO	ESTIMADO	DEVENGADO	PAGADO
<b>III. Balance Presupuestario (Superávit o Déficit)</b>	<b>0.00</b>	<b>0.00</b>	<b>0.00</b>
<b>IV. Intereses, Comisiones y Gastos de la Deuda</b>	<b>0.00</b>	<b>0.00</b>	<b>0.00</b>
<b>V. Balance Primario (Superávit o Déficit) (V = III - IV)</b>	<b>0.00</b>	<b>0.00</b>	<b>0.00</b>

CONCEPTO	ESTIMADO	DEVENGADO	PAGADO
<b>A. Financiamiento</b>	<b>0.00</b>	<b>0.00</b>	<b>0.00</b>
<b>B. Amortización de la Deuda</b>	<b>0.00</b>	<b>0.00</b>	<b>0.00</b>
<b>C. Endeudamiento o Desendeudamiento (C= A - B)</b>	<b>0.00</b>	<b>0.00</b>	<b>0.00</b>

# NO APLICA



**GOBIERNO CONSTITUCIONAL DEL ESTADO DE CHIAPAS  
MUNICIPIOS**

**SISTEMA CONTABLE 2022  
RELACIÓN DE CUENTAS BANCARIAS PRODUCTIVAS ESPECÍFICAS**

**DEL 1o. DE ENERO AL 31 DE DICIEMBRE DE 2022**

Fecha:

Página 1 de 1  
20/02/2023

FONDO, PROGRAMA O CONVENIO	DATOS DE LA CUENTA BANCARIA		
	INSTITUCIÓN BANCARIA	NÚMERO DE CUENTA	TIPO DE CUENTA

**NO APLICA**



**GOBIERNO CONSTITUCIONAL DEL ESTADO DE CHIAPAS  
MUNICIPIOS**

**SISTEMA CONTABLE 2022  
RELACIÓN DE ESQUEMAS BURSÁTILES Y COBERTURAS FINANCIERAS  
DEL 1o. DE ENERO AL 31 DE DICIEMBRE DE 2022**

Página 1 de 1  
Fecha: 14/02/2023

**RELACIÓN DE ESQUEMAS BURSÁTILES Y DE COBERTURAS FINANCIERAS**

---

**NO APLICA**

**MUNICIPIOS**
**SISTEMA CONTABLE 2022**
**FORMATO DEL EJERCICIO Y DESTINO DE GASTO FEDERALIZADO Y REINTEGROS**
**DEL 1o. DE ENERO AL 31 DE DICIEMBRE DE 2022**

Página 1 de 8

Fecha:

14/02/2023

Programa o Fondo	Destino de los Recursos	Ejercicio		Reintegro
		DEVENGADO	PAGADO	
5 33 I0040 FAIS Municipal (FISM).	Acacoyagua	47,109,149.00	47,109,149.00	0.00
5 33 I0040 FAIS Municipal (FISM).	Acala	43,971,237.00	43,971,237.00	0.00
5 33 I0040 FAIS Municipal (FISM).	Acapetahua	53,431,440.00	53,431,440.00	0.00
5 33 I0040 FAIS Municipal (FISM).	Altamirano	163,076,497.00	163,076,497.00	0.00
5 33 I0040 FAIS Municipal (FISM).	Amatán	84,048,967.00	84,048,967.00	0.00
5 33 I0040 FAIS Municipal (FISM).	Amatenango de la Frontera	97,805,874.00	97,805,874.00	0.00
5 33 I0040 FAIS Municipal (FISM).	Amatenango del Valle	44,428,510.00	44,428,510.00	0.00
5 33 I0040 FAIS Municipal (FISM).	Ángel Albino Corzo	76,316,059.00	76,316,059.00	0.00
5 33 I0040 FAIS Municipal (FISM).	Arriaga	45,221,032.00	45,221,032.00	0.00
5 33 I0040 FAIS Municipal (FISM).	Bejucal de Ocampo	47,037,883.00	47,037,883.00	0.00
5 33 I0040 FAIS Municipal (FISM).	Bella Vista	67,438,348.00	67,438,348.00	0.00
5 33 I0040 FAIS Municipal (FISM).	Berriozábal	71,298,517.00	71,298,517.00	0.00
5 33 I0040 FAIS Municipal (FISM).	Bochil	95,788,703.00	95,788,703.00	0.00
5 33 I0040 FAIS Municipal (FISM).	El Bosque	96,742,787.00	96,742,787.00	0.00
5 33 I0040 FAIS Municipal (FISM).	Cacahoatán	96,211,815.00	96,211,815.00	0.00
5 33 I0040 FAIS Municipal (FISM).	Catazajá	38,333,818.00	38,333,818.00	0.00
5 33 I0040 FAIS Municipal (FISM).	Cintalapa	133,176,041.00	133,176,041.00	0.00
5 33 I0040 FAIS Municipal (FISM).	Coapilla	32,775,465.00	32,775,465.00	0.00
5 33 I0040 FAIS Municipal (FISM).	Comitán de Domínguez	161,635,324.00	161,635,324.00	0.00
5 33 I0040 FAIS Municipal (FISM).	La Concordia	152,478,729.00	152,478,729.00	0.00
5 33 I0040 FAIS Municipal (FISM).	Copainalá	43,692,358.00	43,692,358.00	0.00
5 33 I0040 FAIS Municipal (FISM).	Chalchihuitán	115,537,691.00	115,537,691.00	0.00
5 33 I0040 FAIS Municipal (FISM).	Chamula	382,712,953.00	382,712,953.00	0.00
5 33 I0040 FAIS Municipal (FISM).	Chanal	78,146,217.00	78,146,217.00	0.00
5 33 I0040 FAIS Municipal (FISM).	Chapultenango	30,803,675.00	30,803,675.00	0.00
5 33 I0040 FAIS Municipal (FISM).	Chenalhó	219,264,576.00	219,264,576.00	0.00
5 33 I0040 FAIS Municipal (FISM).	Chiapa de Corzo	128,444,572.00	128,444,572.00	0.00
5 33 I0040 FAIS Municipal (FISM).	Chiapilla	19,938,249.00	19,938,249.00	0.00
5 33 I0040 FAIS Municipal (FISM).	Chicoasén	14,260,927.00	14,260,927.00	0.00
5 33 I0040 FAIS Municipal (FISM).	Chicomuselo	113,075,938.00	113,075,938.00	0.00
5 33 I0040 FAIS Municipal (FISM).	Chilón	644,960,752.00	644,960,752.00	0.00
5 33 I0040 FAIS Municipal (FISM).	Escuintla	71,696,072.00	71,696,072.00	0.00
5 33 I0040 FAIS Municipal (FISM).	Francisco León	34,807,242.00	34,807,242.00	0.00
5 33 I0040 FAIS Municipal (FISM).	Frontera Comalapa	146,966,026.00	146,966,026.00	0.00
5 33 I0040 FAIS Municipal (FISM).	Frontera Hidalgo	28,552,677.00	28,552,677.00	0.00
5 33 I0040 FAIS Municipal (FISM).	La Grandeza	47,476,241.00	47,476,241.00	0.00
5 33 I0040 FAIS Municipal (FISM).	Huehuetán	52,538,405.00	52,538,405.00	0.00

**MUNICIPIOS**
**SISTEMA CONTABLE 2022**
**FORMATO DEL EJERCICIO Y DESTINO DE GASTO FEDERALIZADO Y REINTEGROS**
**DEL 1o. DE ENERO AL 31 DE DICIEMBRE DE 2022**

Página 2 de 8

Fecha:

14/02/2023

Programa o Fondo	Destino de los Recursos	Ejercicio		Reintegro
		DEVENGADO	PAGADO	
5 33 I0040 FAIS Municipal (FISM).	Huixtán	109,501,125.00	109,501,125.00	0.00
5 33 I0040 FAIS Municipal (FISM).	Huitiupán	121,458,313.00	121,458,313.00	0.00
5 33 I0040 FAIS Municipal (FISM).	Huixtla	58,192,906.00	58,192,906.00	0.00
5 33 I0040 FAIS Municipal (FISM).	La Independencia	141,060,247.00	141,060,247.00	0.00
5 33 I0040 FAIS Municipal (FISM).	Ixhuatán	39,235,843.00	39,235,843.00	0.00
5 33 I0040 FAIS Municipal (FISM).	Ixtacomitán	28,763,774.00	28,763,774.00	0.00
5 33 I0040 FAIS Municipal (FISM).	Ixtapa	97,463,731.00	97,463,731.00	0.00
5 33 I0040 FAIS Municipal (FISM).	Ixtapangajoya	16,418,738.00	16,418,738.00	0.00
5 33 I0040 FAIS Municipal (FISM).	Jiquipilas	67,517,322.00	67,517,322.00	0.00
5 33 I0040 FAIS Municipal (FISM).	Jitotol	83,352,919.00	83,352,919.00	0.00
5 33 I0040 FAIS Municipal (FISM).	Juárez	27,325,012.00	27,325,012.00	0.00
5 33 I0040 FAIS Municipal (FISM).	Larráinzar	113,403,770.00	113,403,770.00	0.00
5 33 I0040 FAIS Municipal (FISM).	La Libertad	20,008,589.00	20,008,589.00	0.00
5 33 I0040 FAIS Municipal (FISM).	Mapastepec	65,709,577.00	65,709,577.00	0.00
5 33 I0040 FAIS Municipal (FISM).	Las Margaritas	464,030,532.00	464,030,532.00	0.00
5 33 I0040 FAIS Municipal (FISM).	Mazapa de Madero	33,112,725.00	33,112,725.00	0.00
5 33 I0040 FAIS Municipal (FISM).	Mazatán	45,772,995.00	45,772,995.00	0.00
5 33 I0040 FAIS Municipal (FISM).	Metapa	13,992,593.00	13,992,593.00	0.00
5 33 I0040 FAIS Municipal (FISM).	Mitontic	48,023,615.00	48,023,615.00	0.00
5 33 I0040 FAIS Municipal (FISM).	Motozintla	189,320,503.00	189,320,503.00	0.00
5 33 I0040 FAIS Municipal (FISM).	Nicolás Ruiz	23,206,859.00	23,206,859.00	0.00
5 33 I0040 FAIS Municipal (FISM).	Ocosingo	927,154,048.00	927,154,048.00	0.00
5 33 I0040 FAIS Municipal (FISM).	Ocoatepec	55,156,882.00	55,156,882.00	0.00
5 33 I0040 FAIS Municipal (FISM).	Ocozacoautla de Espinosa	170,626,703.00	170,626,703.00	0.00
5 33 I0040 FAIS Municipal (FISM).	Ostuacán	43,082,706.00	43,082,706.00	0.00
5 33 I0040 FAIS Municipal (FISM).	Osumacinta	15,343,408.00	15,343,408.00	0.00
5 33 I0040 FAIS Municipal (FISM).	Oxchuc	258,546,808.00	258,546,808.00	0.00
5 33 I0040 FAIS Municipal (FISM).	Palenque	319,830,180.00	319,830,180.00	0.00
5 33 I0040 FAIS Municipal (FISM).	Pantelhó	135,943,205.00	135,943,205.00	0.00
5 33 I0040 FAIS Municipal (FISM).	Pantepec	42,096,399.00	42,096,399.00	0.00
5 33 I0040 FAIS Municipal (FISM).	Pichucalco	39,324,751.00	39,324,751.00	0.00
5 33 I0040 FAIS Municipal (FISM).	Pijijiapan	81,033,716.00	81,033,716.00	0.00
5 33 I0040 FAIS Municipal (FISM).	El Porvenir	62,753,103.00	62,753,103.00	0.00
5 33 I0040 FAIS Municipal (FISM).	Villa Comaltitlán	57,152,777.00	57,152,777.00	0.00
5 33 I0040 FAIS Municipal (FISM).	Pueblo Nuevo Solistahuacán	91,254,473.00	91,254,473.00	0.00
5 33 I0040 FAIS Municipal (FISM).	Rayón	34,976,088.00	34,976,088.00	0.00
5 33 I0040 FAIS Municipal (FISM).	Reforma	34,800,273.00	34,800,273.00	0.00

**MUNICIPIOS**
**SISTEMA CONTABLE 2022**
**FORMATO DEL EJERCICIO Y DESTINO DE GASTO FEDERALIZADO Y REINTEGROS**
**DEL 1o. DE ENERO AL 31 DE DICIEMBRE DE 2022**

Página 3 de 8

Fecha:

14/02/2023

Programa o Fondo	Destino de los Recursos	Ejercicio		Reintegro
		DEVENGADO	PAGADO	
5 33 I0040 FAIS Municipal (FISM).	Las Rosas	76,435,190.00	76,435,190.00	0.00
5 33 I0040 FAIS Municipal (FISM).	Sabanilla	143,759,456.00	143,759,456.00	0.00
5 33 I0040 FAIS Municipal (FISM).	Salto de Agua	232,818,353.00	232,818,353.00	0.00
5 33 I0040 FAIS Municipal (FISM).	San Cristóbal de las Casas	288,800,173.00	288,800,173.00	0.00
5 33 I0040 FAIS Municipal (FISM).	San Fernando	54,152,534.00	54,152,534.00	0.00
5 33 I0040 FAIS Municipal (FISM).	Siltepec	82,801,134.00	82,801,134.00	0.00
5 33 I0040 FAIS Municipal (FISM).	Simojovel	237,864,141.00	237,864,141.00	0.00
5 33 I0040 FAIS Municipal (FISM).	Sitalá	86,196,322.00	86,196,322.00	0.00
5 33 I0040 FAIS Municipal (FISM).	Socoltenango	47,620,952.00	47,620,952.00	0.00
5 33 I0040 FAIS Municipal (FISM).	Solosuchiapa	24,182,377.00	24,182,377.00	0.00
5 33 I0040 FAIS Municipal (FISM).	Soyaló	29,042,060.00	29,042,060.00	0.00
5 33 I0040 FAIS Municipal (FISM).	Suchiapa	43,291,188.00	43,291,188.00	0.00
5 33 I0040 FAIS Municipal (FISM).	Suchiate	54,708,304.00	54,708,304.00	0.00
5 33 I0040 FAIS Municipal (FISM).	Sunuapa	12,078,429.00	12,078,429.00	0.00
5 33 I0040 FAIS Municipal (FISM).	Tapachula	318,606,955.00	318,606,955.00	0.00
5 33 I0040 FAIS Municipal (FISM).	Tapalapa	18,182,841.00	18,182,841.00	0.00
5 33 I0040 FAIS Municipal (FISM).	Tapilula	24,136,127.00	24,136,127.00	0.00
5 33 I0040 FAIS Municipal (FISM).	Tecpatán	46,850,436.00	46,850,436.00	0.00
5 33 I0040 FAIS Municipal (FISM).	Tenejapa	205,374,290.00	205,374,290.00	0.00
5 33 I0040 FAIS Municipal (FISM).	Teopisca	108,034,003.00	108,034,003.00	0.00
5 33 I0040 FAIS Municipal (FISM).	Tila	418,211,778.00	418,211,778.00	0.00
5 33 I0040 FAIS Municipal (FISM).	Tonalá	106,769,898.00	106,769,898.00	0.00
5 33 I0040 FAIS Municipal (FISM).	Totolapa	31,128,118.00	31,128,118.00	0.00
5 33 I0040 FAIS Municipal (FISM).	La Trinitaria	222,351,796.00	222,351,796.00	0.00
5 33 I0040 FAIS Municipal (FISM).	Tumbalá	176,029,440.00	176,029,440.00	0.00
5 33 I0040 FAIS Municipal (FISM).	Tuxtla Gutiérrez	211,639,774.00	211,639,774.00	0.00
5 33 I0040 FAIS Municipal (FISM).	Tuxtla Chico	65,049,519.00	65,049,519.00	0.00
5 33 I0040 FAIS Municipal (FISM).	Tuzantán	56,050,854.00	56,050,854.00	0.00
5 33 I0040 FAIS Municipal (FISM).	Tzimol	37,228,951.00	37,228,951.00	0.00
5 33 I0040 FAIS Municipal (FISM).	Unión Juárez	32,087,758.00	32,087,758.00	0.00
5 33 I0040 FAIS Municipal (FISM).	Venustiano Carranza	203,692,720.00	203,692,720.00	0.00
5 33 I0040 FAIS Municipal (FISM).	Villa Corzo	160,905,977.00	160,905,977.00	0.00
5 33 I0040 FAIS Municipal (FISM).	Villaflores	190,729,773.00	190,729,773.00	0.00
5 33 I0040 FAIS Municipal (FISM).	Yajalón	125,867,285.00	125,867,285.00	0.00
5 33 I0040 FAIS Municipal (FISM).	San Lucas	35,781,715.00	35,781,715.00	0.00
5 33 I0040 FAIS Municipal (FISM).	Zinacantán	164,730,115.00	164,730,115.00	0.00
5 33 I0040 FAIS Municipal (FISM).	San Juan Cancuc	207,838,320.00	207,838,320.00	0.00

**MUNICIPIOS**
**SISTEMA CONTABLE 2022**
**FORMATO DEL EJERCICIO Y DESTINO DE GASTO FEDERALIZADO Y REINTEGROS**
**DEL 1o. DE ENERO AL 31 DE DICIEMBRE DE 2022**

Página 4 de 8

Fecha:

14/02/2023

Programa o Fondo	Destino de los Recursos	Ejercicio		Reintegro
		DEVENGADO	PAGADO	
5 33 I0040 FAIS Municipal (FISM).	Aldama	34,701,698.00	34,701,698.00	0.00
5 33 I0040 FAIS Municipal (FISM).	Benemérito de las América	54,888,358.00	54,888,358.00	0.00
5 33 I0040 FAIS Municipal (FISM).	Maravilla Tenejapa	66,869,827.00	66,869,827.00	0.00
5 33 I0040 FAIS Municipal (FISM).	Marqués de Comillas	55,295,711.00	55,295,711.00	0.00
5 33 I0040 FAIS Municipal (FISM).	Montecristo de Guerrero	39,332,861.00	39,332,861.00	0.00
5 33 I0040 FAIS Municipal (FISM).	San Andrés Duraznal	28,623,021.00	28,623,021.00	0.00
5 33 I0040 FAIS Municipal (FISM).	Santiago el Pinar	21,008,276.00	21,008,276.00	0.00
5 33 I0040 FAIS Municipal (FISM).	Capitán Luis Ángel Vidal	16,987,560.00	16,987,560.00	0.00
5 33 I0040 FAIS Municipal (FISM).	Rincón Chamula San Pedr	32,454,715.00	32,454,715.00	0.00
5 33 I0040 FAIS Municipal (FISM).	El Parral	40,886,638.00	40,886,638.00	0.00
5 33 I0040 FAIS Municipal (FISM).	Emiliano Zapata	26,689,712.00	26,689,712.00	0.00
5 33 I0040 FAIS Municipal (FISM).	Mezcalapa	49,617,338.00	49,617,338.00	0.00
5 33 I0040 FAIS Municipal (FISM).	Honduras de la Sierra	44,196,374.00	44,196,374.00	0.00
5 33 I0050 FORTAMUN.	Honduras de la Sierra	8,749,969.00	8,749,969.00	0.00
5 33 I0050 FORTAMUN.	Mezcalapa	17,910,773.00	17,910,773.00	0.00
5 33 I0050 FORTAMUN.	Emiliano Zapata	8,098,791.00	8,098,791.00	0.00
5 33 I0050 FORTAMUN.	El Parral	11,706,933.00	11,706,933.00	0.00
5 33 I0050 FORTAMUN.	Rincón Chamula San Pedr	6,547,831.00	6,547,831.00	0.00
5 33 I0050 FORTAMUN.	Capitán Luis Ángel Vidal	3,240,869.00	3,240,869.00	0.00
5 33 I0050 FORTAMUN.	Santiago el Pinar	3,724,559.00	3,724,559.00	0.00
5 33 I0050 FORTAMUN.	San Andrés Duraznal	4,541,722.00	4,541,722.00	0.00
5 33 I0050 FORTAMUN.	Montecristo de Guerrero	6,318,002.00	6,318,002.00	0.00
5 33 I0050 FORTAMUN.	Marqués de Comillas	9,682,798.00	9,682,798.00	0.00
5 33 I0050 FORTAMUN.	Maravilla Tenejapa	11,051,248.00	11,051,248.00	0.00
5 33 I0050 FORTAMUN.	Benemérito de las América	17,727,511.00	17,727,511.00	0.00
5 33 I0050 FORTAMUN.	Aldama	6,369,076.00	6,369,076.00	0.00
5 33 I0050 FORTAMUN.	San Juan Cancuc	28,501,615.00	28,501,615.00	0.00
5 33 I0050 FORTAMUN.	Zinacantán	34,078,312.00	34,078,312.00	0.00
5 33 I0050 FORTAMUN.	San Lucas	5,652,555.00	5,652,555.00	0.00
5 33 I0050 FORTAMUN.	Yajalón	30,256,866.00	30,256,866.00	0.00
5 33 I0050 FORTAMUN.	Villaflores	82,269,235.00	82,269,235.00	0.00
5 33 I0050 FORTAMUN.	Villa Corzo	49,302,507.00	49,302,507.00	0.00
5 33 I0050 FORTAMUN.	Venustiano Carranza	50,541,022.00	50,541,022.00	0.00
5 33 I0050 FORTAMUN.	Unión Juárez	12,023,132.00	12,023,132.00	0.00
5 33 I0050 FORTAMUN.	Tzimol	12,437,724.00	12,437,724.00	0.00
5 33 I0050 FORTAMUN.	Tuzantán	22,758,932.00	22,758,932.00	0.00
5 33 I0050 FORTAMUN.	Tuxtla Chico	30,811,907.00	30,811,907.00	0.00



**MUNICIPIOS**
**SISTEMA CONTABLE 2022**
**FORMATO DEL EJERCICIO Y DESTINO DE GASTO FEDERALIZADO Y REINTEGROS**
**DEL 1o. DE ENERO AL 31 DE DICIEMBRE DE 2022**

Página 5 de 8

Fecha:

14/02/2023

Programa o Fondo	Destino de los Recursos	Ejercicio		Reintegro
		DEVENGADO	PAGADO	
5 33 I0050 FORTAMUN.	Tuxtla Gutiérrez	453,756,851.00	453,756,851.00	0.00
5 33 I0050 FORTAMUN.	Tumbalá	28,559,448.00	28,559,448.00	0.00
5 33 I0050 FORTAMUN.	La Trinitaria	62,422,203.00	62,422,203.00	0.00
5 33 I0050 FORTAMUN.	Totolapa	5,415,968.00	5,415,968.00	0.00
5 33 I0050 FORTAMUN.	Tonalá	69,033,123.00	69,033,123.00	0.00
5 33 I0050 FORTAMUN.	Tila	62,718,124.00	62,718,124.00	0.00
5 33 I0050 FORTAMUN.	Teopisca	37,177,228.00	37,177,228.00	0.00
5 33 I0050 FORTAMUN.	Tenejapa	36,173,047.00	36,173,047.00	0.00
5 33 I0050 FORTAMUN.	Tecpatán	16,092,432.00	16,092,432.00	0.00
5 33 I0050 FORTAMUN.	Tapilula	10,208,547.00	10,208,547.00	0.00
5 33 I0050 FORTAMUN.	Tapalapa	3,415,118.00	3,415,118.00	0.00
5 33 I0050 FORTAMUN.	Tapachula	265,658,067.00	265,658,067.00	0.00
5 33 I0050 FORTAMUN.	Sunuapa	1,733,478.00	1,733,478.00	0.00
5 33 I0050 FORTAMUN.	Suchiate	31,298,601.00	31,298,601.00	0.00
5 33 I0050 FORTAMUN.	Suchiapa	19,247,678.00	19,247,678.00	0.00
5 33 I0050 FORTAMUN.	Soyaló	8,179,155.00	8,179,155.00	0.00
5 33 I0050 FORTAMUN.	Solosuchiapa	6,429,913.00	6,429,913.00	0.00
5 33 I0050 FORTAMUN.	Socoltenango	14,339,434.00	14,339,434.00	0.00
5 33 I0050 FORTAMUN.	Sitalá	11,655,109.00	11,655,109.00	0.00
5 33 I0050 FORTAMUN.	Simojovel	39,757,906.00	39,757,906.00	0.00
5 33 I0050 FORTAMUN.	Siltepec	19,480,510.00	19,480,510.00	0.00
5 33 I0050 FORTAMUN.	San Fernando	31,389,480.00	31,389,480.00	0.00
5 33 I0050 FORTAMUN.	San Cristóbal de las Casas	162,136,547.00	162,136,547.00	0.00
5 33 I0050 FORTAMUN.	Salto de Agua	48,257,017.00	48,257,017.00	0.00
5 33 I0050 FORTAMUN.	Sabanilla	22,448,739.00	22,448,739.00	0.00
5 33 I0050 FORTAMUN.	Las Rosas	21,652,605.00	21,652,605.00	0.00
5 33 I0050 FORTAMUN.	Reforma	33,669,730.00	33,669,730.00	0.00
5 33 I0050 FORTAMUN.	Rayón	8,161,130.00	8,161,130.00	0.00
5 33 I0050 FORTAMUN.	Pueblo Nuevo Solistahuacán	22,258,719.00	22,258,719.00	0.00
5 33 I0050 FORTAMUN.	Villa Comaltitlán	22,755,176.00	22,755,176.00	0.00
5 33 I0050 FORTAMUN.	El Porvenir	9,210,375.00	9,210,375.00	0.00
5 33 I0050 FORTAMUN.	Pijijiapan	38,449,541.00	38,449,541.00	0.00
5 33 I0050 FORTAMUN.	Pichucalco	23,973,412.00	23,973,412.00	0.00
5 33 I0050 FORTAMUN.	Pantepec	9,212,628.00	9,212,628.00	0.00
5 33 I0050 FORTAMUN.	Pantelhó	19,821,496.00	19,821,496.00	0.00
5 33 I0050 FORTAMUN.	Palenque	99,340,311.00	99,340,311.00	0.00
5 33 I0050 FORTAMUN.	Oxchuc	41,257,793.00	41,257,793.00	0.00

**MUNICIPIOS**
**SISTEMA CONTABLE 2022**
**FORMATO DEL EJERCICIO Y DESTINO DE GASTO FEDERALIZADO Y REINTEGROS**
**DEL 1o. DE ENERO AL 31 DE DICIEMBRE DE 2022**

Página 6 de 8

Fecha:

14/02/2023

Programa o Fondo	Destino de los Recursos	Ejercicio		Reintegro
		DEVENGADO	PAGADO	
5 33 I0050 FORTAMUN.	Osumacinta	2,991,514.00	2,991,514.00	0.00
5 33 I0050 FORTAMUN.	Ostuacán	13,871,517.00	13,871,517.00	0.00
5 33 I0050 FORTAMUN.	Ocozocoautla de Espinosa	73,151,992.00	73,151,992.00	0.00
5 33 I0050 FORTAMUN.	Ocoatepec	10,581,078.00	10,581,078.00	0.00
5 33 I0050 FORTAMUN.	Ocosingo	176,246,904.00	176,246,904.00	0.00
5 33 I0050 FORTAMUN.	Nicolás Ruiz	3,578,851.00	3,578,851.00	0.00
5 33 I0050 FORTAMUN.	Motozintla	57,380,268.00	57,380,268.00	0.00
5 33 I0050 FORTAMUN.	Mitontic	10,330,972.00	10,330,972.00	0.00
5 33 I0050 FORTAMUN.	Metapa	4,413,290.00	4,413,290.00	0.00
5 33 I0050 FORTAMUN.	Mazatán	21,217,736.00	21,217,736.00	0.00
5 33 I0050 FORTAMUN.	Mazapa de Madero	5,934,206.00	5,934,206.00	0.00
5 33 I0050 FORTAMUN.	Las Margaritas	105,921,189.00	105,921,189.00	0.00
5 33 I0050 FORTAMUN.	Mapastepec	34,646,872.00	34,646,872.00	0.00
5 33 I0050 FORTAMUN.	La Libertad	3,929,601.00	3,929,601.00	0.00
5 33 I0050 FORTAMUN.	Larráinzar	23,477,706.00	23,477,706.00	0.00
5 33 I0050 FORTAMUN.	Juárez	16,378,590.00	16,378,590.00	0.00
5 33 I0050 FORTAMUN.	Jitotol	18,751,221.00	18,751,221.00	0.00
5 33 I0050 FORTAMUN.	Jiquipilas	30,841,199.00	30,841,199.00	0.00
5 33 I0050 FORTAMUN.	Ixtapangajoya	4,719,726.00	4,719,726.00	0.00
5 33 I0050 FORTAMUN.	Ixtapa	21,780,287.00	21,780,287.00	0.00
5 33 I0050 FORTAMUN.	Ixtacomitán	8,232,481.00	8,232,481.00	0.00
5 33 I0050 FORTAMUN.	Ixhuatán	8,544,927.00	8,544,927.00	0.00
5 33 I0050 FORTAMUN.	La Independencia	34,856,421.00	34,856,421.00	0.00
5 33 I0050 FORTAMUN.	Huixtla	39,988,484.00	39,988,484.00	0.00
5 33 I0050 FORTAMUN.	Huitiupán	20,949,603.00	20,949,603.00	0.00
5 33 I0050 FORTAMUN.	Huixtán	17,255,840.00	17,255,840.00	0.00
5 33 I0050 FORTAMUN.	Huehuetán	27,288,637.00	27,288,637.00	0.00
5 33 I0050 FORTAMUN.	La Grandeza	5,783,992.00	5,783,992.00	0.00
5 33 I0050 FORTAMUN.	Frontera Hidalgo	10,932,579.00	10,932,579.00	0.00
5 33 I0050 FORTAMUN.	Frontera Comalapa	60,759,332.00	60,759,332.00	0.00
5 33 I0050 FORTAMUN.	Francisco León	5,441,504.00	5,441,504.00	0.00
5 33 I0050 FORTAMUN.	Escuintla	23,205,068.00	23,205,068.00	0.00
5 33 I0050 FORTAMUN.	Chilón	103,093,410.00	103,093,410.00	0.00
5 33 I0050 FORTAMUN.	Chicomuselo	27,628,120.00	27,628,120.00	0.00
5 33 I0050 FORTAMUN.	Chicoasén	4,057,282.00	4,057,282.00	0.00
5 33 I0050 FORTAMUN.	Chiapilla	4,623,589.00	4,623,589.00	0.00
5 33 I0050 FORTAMUN.	Chiapa de Corzo	84,176,202.00	84,176,202.00	0.00

**MUNICIPIOS**
**SISTEMA CONTABLE 2022**
**FORMATO DEL EJERCICIO Y DESTINO DE GASTO FEDERALIZADO Y REINTEGROS**
**DEL 1o. DE ENERO AL 31 DE DICIEMBRE DE 2022**

Página 7 de 8

Fecha:

14/02/2023

Programa o Fondo	Destino de los Recursos	Ejercicio		Reintegro
		DEVENGADO	PAGADO	
5 33 I0050 FORTAMUN.	Chenalhó	35,578,950.00	35,578,950.00	0.00
5 33 I0050 FORTAMUN.	Chapultenango	5,611,997.00	5,611,997.00	0.00
5 33 I0050 FORTAMUN.	Chanal	10,273,139.00	10,273,139.00	0.00
5 33 I0050 FORTAMUN.	Chamula	76,584,384.00	76,584,384.00	0.00
5 33 I0050 FORTAMUN.	Chalchihuitán	16,459,705.00	16,459,705.00	0.00
5 33 I0050 FORTAMUN.	Copainalá	16,667,752.00	16,667,752.00	0.00
5 33 I0050 FORTAMUN.	La Concordia	37,493,429.00	37,493,429.00	0.00
5 33 I0050 FORTAMUN.	Comitán de Domínguez	124,811,358.00	124,811,358.00	0.00
5 33 I0050 FORTAMUN.	Coapilla	7,435,596.00	7,435,596.00	0.00
5 33 I0050 FORTAMUN.	Cintalapa	66,173,799.00	66,173,799.00	0.00
5 33 I0050 FORTAMUN.	Catazajá	13,233,107.00	13,233,107.00	0.00
5 33 I0050 FORTAMUN.	Cacahoatán	37,637,634.00	37,637,634.00	0.00
5 33 I0050 FORTAMUN.	El Bosque	18,230,729.00	18,230,729.00	0.00
5 33 I0050 FORTAMUN.	Bochil	27,987,132.00	27,987,132.00	0.00
5 33 I0050 FORTAMUN.	Berriozábal	48,543,175.00	48,543,175.00	0.00
5 33 I0050 FORTAMUN.	Bella Vista	15,139,324.00	15,139,324.00	0.00
5 33 I0050 FORTAMUN.	Bejucal de Ocampo	5,531,632.00	5,531,632.00	0.00
5 33 I0050 FORTAMUN.	Arriaga	30,895,276.00	30,895,276.00	0.00
5 33 I0050 FORTAMUN.	Ángel Albino Corzo	23,994,442.00	23,994,442.00	0.00
5 33 I0050 FORTAMUN.	Amatenango del Valle	8,474,326.00	8,474,326.00	0.00
5 33 I0050 FORTAMUN.	Amatenango de la Frontera	23,835,216.00	23,835,216.00	0.00
5 33 I0050 FORTAMUN.	Amatán	18,410,235.00	18,410,235.00	0.00
5 33 I0050 FORTAMUN.	Altamirano	27,158,702.00	27,158,702.00	0.00
5 33 I0050 FORTAMUN.	Acapetahua	20,203,040.00	20,203,040.00	0.00
5 33 I0050 FORTAMUN.	Acala	15,912,926.00	15,912,926.00	0.00
5 33 I0050 FORTAMUN.	Acacoyagua	13,514,759.00	13,514,759.00	0.00
5 92 E0030 Conservación y Operación de Caminos y Puentes de Cuota (CAPUFE).	Catazajá	3,632,673.93	3,632,673.93	0.00
5 92 E0030 Conservación y Operación de Caminos y Puentes de Cuota (CAPUFE).	Suchiate	1,993,635.86	1,803,545.24	0.00
5 92 E0400 Servicios de Asistencia Social Integral.	Tapachula	40,876,090.30	40,876,090.30	0.00
5 92 E0400 Servicios de Asistencia Social Integral.	Pijijiapan	16,600,867.50	16,600,867.50	0.00
5 92 E0400 Servicios de Asistencia Social Integral.	Tonalá	6,871,021.43	6,871,021.43	0.00
5 92 E0400 Servicios de Asistencia Social Integral.	La Trinitaria	8,657,191.70	8,657,191.70	0.00
5 92 E0400 Servicios de Asistencia Social Integral.	Tuxtla Gutiérrez	4,399,252.56	4,399,252.56	0.00
5 92 E0400 Servicios de Asistencia Social Integral.	Arriaga	12,469,278.55	12,469,278.55	0.00
5 92 E0400 Servicios de Asistencia Social Integral.	Comitán de Domínguez	5,845,950.00	5,845,950.00	0.00
5 92 E0400 Servicios de Asistencia Social Integral.	Frontera Comalapa	9,070,550.00	9,070,550.00	0.00

**MUNICIPIOS**
**SISTEMA CONTABLE 2022**
**FORMATO DEL EJERCICIO Y DESTINO DE GASTO FEDERALIZADO Y REINTEGROS**
**DEL 1o. DE ENERO AL 31 DE DICIEMBRE DE 2022**

Página 8 de 8

Fecha:

14/02/2023

Programa o Fondo	Destino de los Recursos	Ejercicio		Reintegro
		DEVENGADO	PAGADO	
5 92 E0400 Servicios de Asistencia Social Integral.	Frontera Hidalgo	11,225,623.30	11,225,623.30	0.00
5 92 E0400 Servicios de Asistencia Social Integral.	Motozintla	15,095,135.56	15,095,135.56	0.00
5 93 U0930 Fondo para Entidades Federativas y Municipios Productores de hidrocarburos.	Ostuacán	4,290,662.00	4,290,662.00	0.00
5 93 U0930 Fondo para Entidades Federativas y Municipios Productores de hidrocarburos.	Juárez	12,339,094.00	12,339,094.00	0.00
5 93 U0930 Fondo para Entidades Federativas y Municipios Productores de hidrocarburos.	Pichucalco	5,356,222.00	5,356,222.00	0.00
5 93 U0930 Fondo para Entidades Federativas y Municipios Productores de hidrocarburos.	Reforma	8,630,879.60	8,630,879.60	0.00
5 93 U0930 Fondo para Entidades Federativas y Municipios Productores de hidrocarburos.	Sunuapa	383,874.00	383,874.00	0.00
5 94 S0100 Fortalecimiento a la Transversalidad de la Perspectiva de Género.	Teopisca	200,000.00	200,000.00	0.00
5 94 S0100 Fortalecimiento a la Transversalidad de la Perspectiva de Género.	Solosuchiapa	199,500.00	199,500.00	0.00
5 94 S0100 Fortalecimiento a la Transversalidad de la Perspectiva de Género.	Soyaló	200,000.00	200,000.00	0.00
5 94 S0100 Fortalecimiento a la Transversalidad de la Perspectiva de Género.	Rayón	200,000.00	200,000.00	0.00
5 94 S0100 Fortalecimiento a la Transversalidad de la Perspectiva de Género.	Pijijiapan	200,000.00	200,000.00	0.00
5 94 S0100 Fortalecimiento a la Transversalidad de la Perspectiva de Género.	Ixhucatán	199,299.99	199,299.99	0.00
5 94 S0100 Fortalecimiento a la Transversalidad de la Perspectiva de Género.	Mapastepec	200,000.00	200,000.00	0.00
5 94 S0100 Fortalecimiento a la Transversalidad de la Perspectiva de Género.	Metapa	200,000.00	200,000.00	0.00
5 94 S0100 Fortalecimiento a la Transversalidad de la Perspectiva de Género.	Chapultenango	199,999.99	199,999.99	0.00
5 94 S0100 Fortalecimiento a la Transversalidad de la Perspectiva de Género.	Chenalhó	200,000.00	200,000.00	0.00
5 94 S0100 Fortalecimiento a la Transversalidad de la Perspectiva de Género.	Chicoasén	200,000.00	200,000.00	0.00
5 94 S0100 Fortalecimiento a la Transversalidad de la Perspectiva de Género.	Escuintla	200,000.00	200,000.00	0.00
5 94 S0100 Fortalecimiento a la Transversalidad de la Perspectiva de Género.	Acala	200,000.00	200,000.00	0.00
5 95 E0120 Protección y conservación del Patrimonio Cultural.	Palenque	781,290.00	781,290.00	0.00

Concepto	31 de diciembre de 2022	31 de diciembre de 2021	Concepto	31 de diciembre de 2022	31 de diciembre de 2021
<b>ACTIVO</b>			<b>PASIVO</b>		
<b>Activo Circulante</b>			<b>Pasivo Circulante</b>		
<b>Efectivo y Equivalentes</b>	<b>3,093,549.54</b>	<b>250,809.43</b>	<b>Cuentas por Pagar a Corto Plazo</b>	<b>3,093,549.54</b>	<b>250,809.43</b>
Efectivo			Servicios Personales por Pagar a Corto Plazo		
Bancos/Tesorería			Proveedores por Pagar a Corto Plazo		
Bancos/Dependencias y Otros			Contratistas por Obras Públicas por Pagar a Corto Plazo		
Inversiones Temporales (Hasta 3 Meses)			Participaciones y Aportaciones por Pagar a Corto Plazo	1,403,458.92	
Fondos con Afectación Específica	3,093,549.54	250,809.43	Transferencias Otorgadas por Pagar a Corto Plazo	1,690,090.62	250,809.43
Depósitos de Fondos de Terceros en Garantía y/o Administración			Intereses, Comisiones y Otros Gastos de la Deuda Pública por Pagar a Corto Plazo		
Otros Efectivos y Equivalentes			Retenciones y Contribuciones por Pagar a Corto Plazo		
<b>Derechos a Recibir Efectivo o Equivalentes</b>	<b>0.00</b>	<b>0.00</b>	Devoluciones de la Ley de Ingresos por Pagar a Corto Plazo		
Inversiones Financieras de Corto Plazo			Otras Cuentas por Pagar a Corto Plazo		
Cuentas por Cobrar a Corto Plazo			<b>Documentos por Pagar a Corto Plazo</b>	<b>0.00</b>	<b>0.00</b>
Deudores Diversos por Cobrar a Corto Plazo			Documentos Comerciales por Pagar a Corto Plazo		
Ingresos por Recuperar a Corto Plazo			Documentos con Contratistas por Obras Públicas por Pagar a Corto Plazo		
Deudores por Anticipos de la Tesorería a Corto Plazo			Otros Documentos por Pagar a Corto Plazo		
Préstamos Otorgados a Corto Plazo			<b>Porción a Corto Plazo de la Deuda Pública a Largo Plazo</b>	<b>0.00</b>	<b>0.00</b>
Otros Derechos a Recibir Efectivo o Equivalentes a Corto Plazo			Porción a Corto Plazo de la Deuda Pública		
<b>Derechos a Recibir Bienes o Servicios</b>	<b>0.00</b>	<b>0.00</b>	Porción a Corto Plazo de Arrendamiento Financiero		
Anticipos a Proveedores por Adquisición de Bienes y Prestación de Servicios a Corto Plazo			<b>Titulos y Valores a Corto Plazo</b>	<b>0.00</b>	<b>0.00</b>
Anticipo a Proveedores por Adquisición de Bienes Inmuebles y Muebles a Corto Plazo			<b>Pasivos Diferidos a Corto Plazo</b>	<b>0.00</b>	<b>0.00</b>
Anticipo a Proveedores por Adquisición de Bienes Intangibles a Corto Plazo			Ingresos Cobrados por Adelantado a Corto Plazo		
Anticipo a Contratistas por Obras Públicas a Corto Plazo			Intereses Cobrados por Adelantado a Corto Plazo		
Otros Derechos a Recibir Bienes o Servicios a Corto Plazo			Otros Pasivos Diferidos a Corto Plazo		
<b>Inventarios</b>	<b>0.00</b>	<b>0.00</b>	<b>Fondos y Bienes de Terceros en Garantía y/o Administración a Corto Plazo</b>	<b>0.00</b>	<b>0.00</b>
Inventario de Mercancías para Venta			Fondos en Garantía a Corto Plazo		
Inventario de Mercancías Terminadas			Fondos en Administración a Corto Plazo		
Inventario de Mercancías en Proceso de Elaboración			Fondos Contingentes a Corto Plazo		
Inventario de Materias Primas, Materiales y Suministros para Producción			Fondos de Fideicomisos, Mandatos y Contratos Análogos a Corto Plazo		
Bienes en Tránsito			Otros Fondos de Terceros en Garantía y/o Administración a Corto Plazo		
<b>Almacenes</b>	<b>0.00</b>	<b>0.00</b>	Valores y Bienes en Garantía a Corto Plazo		
<b>Estimación por Pérdida o Deterioro de Activos Circulantes</b>	<b>0.00</b>	<b>0.00</b>	<b>Provisiones a Corto Plazo</b>	<b>0.00</b>	<b>0.00</b>
Estimaciones para Cuentas Incobrables por Derechos a Recibir Efectivo o Equivalentes			Provisión para Demandas y Juicios a Corto Plazo		
Estimación por Deterioro de Inventarios			Provisión para Contingencias a Corto Plazo		
<b>Otros Activos Circulantes</b>	<b>0.00</b>	<b>0.00</b>	Otras Provisiones a Corto Plazo		
Valores en Garantía			<b>Otros Pasivos a Corto Plazo</b>	<b>0.00</b>	<b>0.00</b>
Bienes en Garantía (excluye depósitos de fondos)			Ingresos por Clasificar		
Bienes Derivados de Embargos, Decomisos, Aseguramientos y Dación en Pago			Recaudación por Participar		
Adquisición con Fondos de Terceros			Otros Pasivos Circulantes		
<b>Total de Activos Circulantes</b>	<b>3,093,549.54</b>	<b>250,809.43</b>	<b>Total de Pasivos Circulantes</b>	<b>3,093,549.54</b>	<b>250,809.43</b>
<b>Activo No Circulante</b>			<b>Pasivo No Circulante</b>		
<b>Inversiones Financieras a Largo Plazo</b>			<b>Cuentas por Pagar a Largo Plazo</b>		
<b>Derechos a Recibir Efectivo o Equivalentes a Largo Plazo</b>	<b>90,400,000.00</b>	<b>90,400,000.00</b>	<b>Documentos por Pagar a Largo Plazo</b>		
<b>Bienes Inmuebles, Infraestructura y Construcciones en Proceso</b>			<b>Deuda Pública a Largo Plazo</b>		
<b>Bienes Muebles</b>			<b>Pasivos Diferidos a Largo Plazo</b>	<b>90,400,000.00</b>	<b>90,400,000.00</b>
<b>Activos Intangibles</b>			<b>Fondos y Bienes de Terceros en Garantía y/o Administración a Largo Plazo</b>		
<b>Depreciación, Deterioro y Amortización Acumulada de Bienes</b>			<b>Provisiones a Largo Plazo</b>		
<b>Activos Diferidos</b>			<b>Total de Pasivos No Circulantes</b>	<b>90,400,000.00</b>	<b>90,400,000.00</b>
<b>Estimación por Pérdida o Deterioro de Activos no Circulantes</b>			<b>Total del Pasivo</b>	<b>93,493,549.54</b>	<b>90,650,809.43</b>
<b>Otros Activos no Circulantes</b>			<b>HACIENDA PÚBLICA / PATRIMONIO</b>		
			<b>Hacienda Pública/Patrimonio Contribuido</b>	<b>0.00</b>	<b>0.00</b>
			Aportaciones		
			Donaciones de Capital		
			Actualización de la Hacienda Pública/Patrimonio		
			<b>Hacienda Pública/Patrimonio Generado</b>	<b>0.00</b>	<b>0.00</b>
			Resultados del Ejercicio (Ahorro/Desahorro)		
			Resultados de Ejercicios Anteriores		
			Revalúos		
			Reservas		
			Rectificaciones de Resultados de Ejercicios Anteriores		
			<b>Exceso o Insuficiencia en la Actualización de la Hacienda Pública/Patrimonio</b>	<b>0.00</b>	<b>0.00</b>
			Resultado por Posición Monetaria		
			Resultado por Tenencia de Activos no Monetarios		
<b>Total de Activos No Circulantes</b>	<b>90,400,000.00</b>	<b>90,400,000.00</b>	<b>Total Hacienda Pública/Patrimonio</b>	<b>0.00</b>	<b>0.00</b>
<b>Total del Activo</b>	<b>93,493,549.54</b>	<b>90,650,809.43</b>	<b>Total del Pasivo y Hacienda Pública/Patrimonio</b>	<b>93,493,549.54</b>	<b>90,650,809.43</b>

**MUNICIPIOS**
**SISTEMA CONTABLE 2022**
**INFORME ANALÍTICO DE LA DEUDA PÚBLICA Y OTROS PASIVOS  
 DEL 1o. DE ENERO AL 31 DE DICIEMBRE DE 2022**

 Fecha: Página 1 de 1  
14/02/2023  
LDF-2

Denominación de la Deuda Pública y Otros Pasivos	Saldo al 31 de diciembre de 2021	Disposiciones del Período	Amortizaciones del Período	Revaluaciones, Reclasificaciones y Otros Ajustes	Saldo Final del Período	Pago de Intereses del Período	Pago de Comisiones y demás costos asociados durante el Período
<b>Deuda Pública</b>	0.00	0.00	0.00	0.00	0.00	0.00	0.00
<b>Corto Plazo</b>	0.00	0.00	0.00	0.00	0.00	0.00	0.00
Instituciones de Crédito							
Títulos y Valores							
Arrendamientos Financieros							
<b>Largo Plazo</b>	0.00	0.00	0.00	0.00	0.00		
Instituciones de Crédito							
Títulos y Valores							
Arrendamientos Financieros							
<b>Otros Pasivos</b>	90,650,809.43				93,493,549.54		
<b>Total de la Deuda Pública y Otros Pasivos</b>	90,650,809.43	0.00	0.00	0.00	93,493,549.54	0.00	0.00

**Deuda Contingente (Informativo)**
**Valor de Instrumentos Bono Cupón Cero (Informativo)**

 Instrumento Bono Cupón Cero 1, Banobras  
 Instrumento Bono Cupón Cero 2, Banobras

Obligaciones a Corto Plazo	Monto Contratado	Plazo Pactado	Tasa de Interés	Comisiones y Costos Relacionados	Tasa Efectiva
<b>Obligaciones a Corto Plazo (Informativo)</b>					

**SISTEMA CONTABLE 2022**

**INFORME ANALÍTICO DE OBLIGACIONES DIFERENTES DE FINANCIAMIENTOS**

**DEL 1o. DE ENERO AL 31 DE DICIEMBRE DE 2022**

Página 1 de 1

14/02/2023

LDF-3

Fecha:

DENOMINACIÓN DE LAS OBLIGACIONES DIFERENTES DE FINANCIAMIENTO	FECHA DEL CONTRATO	FECHA DE INICIO DE OPERACIÓN DEL PROYECTO	FECHA DE VENCIMIENTO	MONTO DE LA INVERSIÓN PACTADO	PLAZO PACTADO	MONTO PROMEDIO MENSUAL DEL PAGO DE LA CONTRAPRESTACIÓN	MONTO PROMEDIO MENSUAL DEL PAGO DE LA CONTRAPRESTACIÓN CORRESPONDIENTE AL PAGO DE INVERSIÓN	MONTO PAGADO DE LA INVERSIÓN AL 31 DE DICIEMBRE DE 2022	MONTO PAGADO DE LA INVERSIÓN ACTUALIZADO AL 31 DE DICIEMBRE DE 2022	SALDO PENDIENTE POR PAGAR DE LA INVERSIÓN AL 31 DE DICIEMBRE DE 2022
---	--------------------	---	----------------------	-------------------------------	---------------	--	---	---	---	--

**APP'S**

- APP 1
- APP 2
- APP 3
- APP XX

**Otros instrumentos**

- Otro instrumento 1
- Otro instrumento 2
- Otro instrumento 3
- Otro instrumento XX

**Total de Obligaciones Diferentes de Financiamiento**



**NO APLICA**

**SISTEMA CONTABLE 2022**
**BALANCE PRESUPUESTARIO**
**DEL 1o. DE ENERO AL 31 DE DICIEMBRE DE 2022**
**LDF 4**

CONCEPTO	ESTIMADO/APROBADO	DEVENGADO	RECAUDADO/PAGADO
<b>Ingresos Totales</b>	<b>0.00</b>	<b>0.00</b>	<b>0.00</b>
Ingresos de Libre Disposición	0.00	0.00	0.00
Transferencias Federales Etiquetadas	0.00	0.00	0.00
Financiamiento Neto	0.00	0.00	0.00
<b>Egresos Presupuestarios</b>	<b>0.00</b>	<b>0.00</b>	<b>0.00</b>
Gasto No Etiquetado (sin incluir Amortización de la Deuda Pública)	0.00	0.00	0.00
Gasto Etiquetado (sin incluir Amortización de la Deuda Pública)	0.00	0.00	0.00
<b>Remanentes del Ejercicio Anterior</b>		<b>0.00</b>	<b>0.00</b>
Remanentes de Ingresos de Libre Disposición aplicados en el periodo		0.00	0.00
Remanentes de Transferencias Federales Etiquetadas aplicados en el periodo		0.00	0.00
<b>Balance Presupuestario</b>	<b>0.00</b>	<b>0.00</b>	<b>0.00</b>
<b>Balance Presupuestario sin Financiamiento Neto</b>	<b>0.00</b>	<b>0.00</b>	<b>0.00</b>
<b>Balance Presupuestario sin Financiamiento Neto y sin Remanentes del Ejercicio Anterior</b>	<b>0.00</b>	<b>0.00</b>	<b>0.00</b>

CONCEPTO	APROBADO	DEVENGADO	PAGADO
<b>Intereses, Comisiones y Gastos de la Deuda</b>	<b>0.00</b>	<b>0.00</b>	<b>0.00</b>
Intereses, Comisiones y Gastos de la Deuda con Gasto No Etiquetado	0.00	0.00	0.00
Intereses, Comisiones y Gastos de la Deuda con Gasto Etiquetado	0.00	0.00	0.00
<b>Balance Primario</b>	<b>0.00</b>	<b>0.00</b>	<b>0.00</b>

CONCEPTO	ESTIMADO/APROBADO	DEVENGADO	RECAUDADO/PAGADO
<b>Financiamiento</b>	<b>0.00</b>	<b>0.00</b>	<b>0.00</b>
Financiamiento con Fuente de Pago de Ingresos de Libre Disposición	0.00	0.00	0.00
Financiamiento con Fuente de Pago de Transferencias Federales Etiquetadas	0.00	0.00	0.00
<b>Amortización de la Deuda</b>	<b>0.00</b>	<b>0.00</b>	<b>0.00</b>
Amortización de la Deuda Pública con Gasto No Etiquetado	0.00	0.00	0.00
Amortización de la Deuda Pública con Gasto Etiquetado	0.00	0.00	0.00
<b>Financiamiento Neto</b>	<b>0.00</b>	<b>0.00</b>	<b>0.00</b>

CONCEPTO	ESTIMADO/APROBADO	DEVENGADO	RECAUDADO/PAGADO
Ingresos de Libre Disposición	0.00	0.00	0.00
Financiamiento Neto con Fuente de Pago de Ingresos de Libre Disposición	0.00	0.00	0.00
Financiamiento con Fuente de Pago de Ingresos de Libre Disposición	0.00	0.00	0.00
Amortización de la Deuda Pública con Gasto No Etiquetado	0.00	0.00	0.00
Gasto No Etiquetado ( sin incluir amortización de la Deuda Pública)	0.00	0.00	0.00
Remanentes de Ingresos de Libre Disposición aplicados en el periodo		0.00	0.00
<b>Balance Presupuestario de Recursos Disponibles</b>	<b>0.00</b>	<b>0.00</b>	<b>0.00</b>
<b>Balance Presupuestario de Recursos Disponibles sin Financiamiento Neto</b>	<b>0.00</b>	<b>0.00</b>	<b>0.00</b>

CONCEPTO	ESTIMADO/APROBADO	DEVENGADO	RECAUDADO/PAGADO
Transferencias Federales Etiquetadas	0.00	0.00	0.00
Financiamiento Neto con fuente de Pago de Transferencias Federales Etiquetadas	0.00	0.00	0.00
Financiamiento con Fuente de Pago de Transferencias Federales Etiquetadas	0.00	0.00	0.00
Amortización de la Deuda Pública con Gasto Etiquetado	0.00	0.00	0.00
Gasto Etiquetado ( sin incluir Amortización de la Deuda Pública)	0.00	0.00	0.00
Remanentes de Transferencias Federales Etiquetadas aplicados en el periodo		0.00	0.00
<b>Balance Presupuestario de Recursos Etiquetados</b>	<b>0.00</b>	<b>0.00</b>	<b>0.00</b>
<b>Balance Presupuestario de Recursos Etiquetados sin Financiamiento Neto</b>	<b>0.00</b>	<b>0.00</b>	<b>0.00</b>

# NO APLICA



RUBRO DE INGRESOS	INGRESO					DIFERENCIA
	ESTIMADO	AMPLIACIONES Y REDUCCIONES	MODIFICADO	DEVENGADO	RECAUDADO	
<b>Ingresos de Libre Disposición</b>						
Impuestos	0.00	0.00	0.00	0.00	0.00	0.00
Cuotas y Aportaciones de Seguridad Social	0.00	0.00	0.00	0.00	0.00	0.00
Contribuciones de Mejoras	0.00	0.00	0.00	0.00	0.00	0.00
Derechos	0.00	0.00	0.00	0.00	0.00	0.00
Productos	0.00	0.00	0.00	0.00	0.00	0.00
Aprovechamientos	0.00	0.00	0.00	0.00	0.00	0.00
Ingresos por Venta de Bienes y Prestación de Servicios	0.00	0.00	0.00	0.00	0.00	0.00
Participaciones	<b>0.00</b>	<b>0.00</b>	<b>0.00</b>	<b>0.00</b>	<b>0.00</b>	<b>0.00</b>
Fondo General de Participaciones	0.00	0.00	0.00	0.00	0.00	0.00
Fondo de Fomento Municipal	0.00	0.00	0.00	0.00	0.00	0.00
Fondo de Fiscalización y Recaudación	0.00	0.00	0.00	0.00	0.00	0.00
Fondo de Compensación	0.00	0.00	0.00	0.00	0.00	0.00
Fondo de Extracción de Hidrocarburos	0.00	0.00	0.00	0.00	0.00	0.00
Impuesto Especial Sobre Producción y Servicios	0.00	0.00	0.00	0.00	0.00	0.00
0.136% de la Recaudación Federal Participable	0.00	0.00	0.00	0.00	0.00	0.00
3.17% Sobre Extracción de Petróleo	0.00	0.00	0.00	0.00	0.00	0.00
Gasolinas y Diésel	0.00	0.00	0.00	0.00	0.00	0.00
Fondo del Impuesto Sobre la Renta	0.00	0.00	0.00	0.00	0.00	0.00
Fondo de Estabilización de los Ingresos de las Entidades Federativas	0.00	0.00	0.00	0.00	0.00	0.00
Incentivos Derivados de la Colaboración Fiscal	<b>0.00</b>	<b>0.00</b>	<b>0.00</b>	<b>0.00</b>	<b>0.00</b>	<b>0.00</b>
Tenencia o Uso de Vehículos	0.00	0.00	0.00	0.00	0.00	0.00
Fondo de Compensación ISAN	0.00	0.00	0.00	0.00	0.00	0.00
Impuesto Sobre Automóviles Nuevos	0.00	0.00	0.00	0.00	0.00	0.00
Fondo de Compensación de Repecos-Intermedios	0.00	0.00	0.00	0.00	0.00	0.00
Otros Incentivos Económicos	0.00	0.00	0.00	0.00	0.00	0.00
Transferencias y Asignaciones	<b>0.00</b>	<b>0.00</b>	<b>0.00</b>	<b>0.00</b>	<b>0.00</b>	<b>0.00</b>
Convenios	<b>0.00</b>	<b>0.00</b>	<b>0.00</b>	<b>0.00</b>	<b>0.00</b>	<b>0.00</b>
Otros Convenios y Subsidios	0.00	0.00	0.00	0.00	0.00	0.00
Otros Ingresos de Libre Disposición	<b>0.00</b>	<b>0.00</b>	<b>0.00</b>	<b>0.00</b>	<b>0.00</b>	<b>0.00</b>
Participaciones en Ingresos Locales	0.00	0.00	0.00	0.00	0.00	0.00
Otros Ingresos de Libre Disposición	0.00	0.00	0.00	0.00	0.00	0.00
<b>Total Ingresos de Libre Disposición</b>	<b>0.00</b>	<b>0.00</b>	<b>0.00</b>	<b>0.00</b>	<b>0.00</b>	
<b>Ingresos Excedentes de Ingresos de Libre Disposición</b>						<b>0.00</b>
<b>Transferencias Federales Etiquetadas</b>						
Aportaciones	<b>0.00</b>	<b>0.00</b>	<b>0.00</b>	<b>0.00</b>	<b>0.00</b>	<b>0.00</b>
Fondo de Aportaciones para la Nómina Educativa y Gasto Operativo	0.00	0.00	0.00	0.00	0.00	0.00
Fondo de Aportaciones para los Servicios de Salud	0.00	0.00	0.00	0.00	0.00	0.00
Fondo de Aportaciones para la Infraestructura Social	0.00	0.00	0.00	0.00	0.00	0.00
Fondo de Aportaciones para el Fortalecimiento de los Municipios y de las Demarcaciones Territoriales del Distrito	0.00	0.00	0.00	0.00	0.00	0.00
Federal	<b>0.00</b>	<b>0.00</b>	<b>0.00</b>	<b>0.00</b>	<b>0.00</b>	<b>0.00</b>
Fondo de Aportaciones Múltiples	0.00	0.00	0.00	0.00	0.00	0.00
Fondo de Aportaciones para la Educación Tecnológica y de Adultos	0.00	0.00	0.00	0.00	0.00	0.00
Fondo de Aportaciones para la Seguridad Pública de los Estados y del Distrito Federal	0.00	0.00	0.00	0.00	0.00	0.00
Fondo de Aportaciones para el Fortalecimiento de las Entidades Federativas	0.00	0.00	0.00	0.00	0.00	0.00
Convenios	<b>0.00</b>	<b>0.00</b>	<b>0.00</b>	<b>0.00</b>	<b>0.00</b>	<b>0.00</b>
Convenios de Protección Social en Salud	0.00	0.00	0.00	0.00	0.00	0.00
Convenios de Descentralización	0.00	0.00	0.00	0.00	0.00	0.00
Convenios de Reasignación	0.00	0.00	0.00	0.00	0.00	0.00
Otros Convenios y Subsidios	0.00	0.00	0.00	0.00	0.00	0.00
Fondos Distintos de Aportaciones	<b>0.00</b>	<b>0.00</b>	<b>0.00</b>	<b>0.00</b>	<b>0.00</b>	<b>0.00</b>
Fondo para Entidades Federativas y Municipios Productores de Hidrocarburos	0.00	0.00	0.00	0.00	0.00	0.00
Fondo Minero	0.00	0.00	0.00	0.00	0.00	0.00
Transferencias, Asignaciones, Subsidios y Subvenciones, y Pensiones y Jubilaciones	<b>0.00</b>	<b>0.00</b>	<b>0.00</b>	<b>0.00</b>	<b>0.00</b>	<b>0.00</b>
Otras Transferencias Federales Etiquetadas	<b>0.00</b>	<b>0.00</b>	<b>0.00</b>	<b>0.00</b>	<b>0.00</b>	<b>0.00</b>
<b>Total de Transferencias Federales Etiquetadas</b>	<b>0.00</b>	<b>0.00</b>	<b>0.00</b>	<b>0.00</b>	<b>0.00</b>	<b>0.00</b>
<b>Ingresos Derivados de Financiamientos</b>	<b>0.00</b>	<b>0.00</b>	<b>0.00</b>	<b>0.00</b>	<b>0.00</b>	<b>0.00</b>
Ingresos Derivados de Financiamientos	0.00	0.00	0.00	0.00	0.00	0.00
<b>Total de Ingresos</b>	<b>0.00</b>	<b>0.00</b>	<b>0.00</b>	<b>0.00</b>	<b>0.00</b>	<b>0.00</b>
<b>Datos Informativos</b>						
Ingresos Derivados de Financiamientos con Fuente de Pago de Ingresos de Libre Disposición	0.00	0.00	0.00	0.00	0.00	0.00
Ingresos Derivados de Financiamientos con Fuente de Pago de Transferencias Federales Etiquetadas	0.00	0.00	0.00	0.00	0.00	0.00
<b>Ingresos Derivados de Financiamientos</b>	<b>0.00</b>	<b>0.00</b>	<b>0.00</b>	<b>0.00</b>	<b>0.00</b>	<b>0.00</b>

**NO APLICA**



**NOMBRE DEL ENTE PUBLICO : Municipios**  
**Estado Analítico del Ejercicio del Presupuesto de Egresos Detallado – LDF 6a.**  
**Clasificación por Objeto del Gasto (Capítulo y Concepto)**

**Del 1 de Enero al 31 de diciembre de 2022**

(PESOS)

Concepto	Egresos					Subejercicio
	Aprobado	Ampliaciones / Reducciones	Modificado	Devengado	Pagado	
b5) Productos Químicos, Farmacéuticos y de Laboratorio.	0.00	0.00	0.00	0.00	0.00	0.00
b6) Combustibles, Lubricantes y Aditivos.	0.00	0.00	0.00	0.00	0.00	0.00
b7) Vestuario, Blancos, Prendas de Protección y Artículos Deportivos.	0.00	0.00	0.00	0.00	0.00	0.00
b8) Materiales y Suministros para Seguridad.	0.00	0.00	0.00	0.00	0.00	0.00
b9) Herramientas, Refacciones y Accesorios Menores.	0.00	0.00	0.00	0.00	0.00	0.00
C. Servicios Generales.	0.00	0.00	0.00	0.00	0.00	0.00
c1) Servicios Básicos.	0.00	0.00	0.00	0.00	0.00	0.00
c2) Servicios de Arrendamiento.	0.00	0.00	0.00	0.00	0.00	0.00
c3) Servicios Profesionales, Científicos, Técnicos y Otros Servicios.	0.00	0.00	0.00	0.00	0.00	0.00
c4) Servicios Financieros, Bancarios y Comerciales.	0.00	0.00	0.00	0.00	0.00	0.00
c5) Servicios de Instalación, Reparación, Mantenimiento y Conservación.	0.00	0.00	0.00	0.00	0.00	0.00
c6) Servicios de Comunicación Social y Publicidad.	0.00	0.00	0.00	0.00	0.00	0.00
c7) Servicios de Traslado y Viáticos.	0.00	0.00	0.00	0.00	0.00	0.00
c8) Servicios Oficiales.	0.00	0.00	0.00	0.00	0.00	0.00
c9) Otros Servicios Generales.	0.00	0.00	0.00	0.00	0.00	0.00
D. Transferencias, Asignaciones, Subsidios y Otras Ayudas.	28,959,238.20	142,158,854.07	171,118,092.27	171,118,092.27	170,928,001.65	0.00
d1) Transferencias Internas y Asignaciones al Sector Público.	0.00	0.00	0.00	0.00	0.00	0.00
d2) Transferencias al Resto del Sector Público.	28,959,238.20	142,158,854.07	171,118,092.27	171,118,092.27	170,928,001.65	0.00
d3) Subsidios y Subvenciones.	0.00	0.00	0.00	0.00	0.00	0.00
d4) Ayudas Sociales.	0.00	0.00	0.00	0.00	0.00	0.00
d5) Pensiones y Jubilaciones.	0.00	0.00	0.00	0.00	0.00	0.00
d6) Transferencias a Fideicomisos, Mandatos y Otros Análogos.	0.00	0.00	0.00	0.00	0.00	0.00
d7) Transferencias a la Seguridad Social	0.00	0.00	0.00	0.00	0.00	0.00
d8) Donativos	0.00	0.00	0.00	0.00	0.00	0.00
d9) Transferencias al Exterior.	0.00	0.00	0.00	0.00	0.00	0.00
E. Bienes Muebles, Inmuebles e Intangibles.	0.00	0.00	0.00	0.00	0.00	0.00
e1) Mobiliario y Equipo de Administración.	0.00	0.00	0.00	0.00	0.00	0.00
e2) Mobiliario y Equipo Educativo y Recreativo.	0.00	0.00	0.00	0.00	0.00	0.00
e3) Equipo e Instrumental Médico y de Laboratorio.	0.00	0.00	0.00	0.00	0.00	0.00
e4) Vehículos y Equipo de Transporte.	0.00	0.00	0.00	0.00	0.00	0.00
e5) Equipo de Defensa y Seguridad.	0.00	0.00	0.00	0.00	0.00	0.00
e6) Maquinaria, Otros Equipos y Herramientas.	0.00	0.00	0.00	0.00	0.00	0.00
e7) Activos Biológicos.	0.00	0.00	0.00	0.00	0.00	0.00
e8) Bienes Inmuebles.	0.00	0.00	0.00	0.00	0.00	0.00
e9) Activos Intangibles.	0.00	0.00	0.00	0.00	0.00	0.00
F. Inversión Pública.	0.00	0.00	0.00	0.00	0.00	0.00
f1) Obra Pública en Bienes de Dominio Público.	0.00	0.00	0.00	0.00	0.00	0.00
f2) Obra Pública en Bienes Propios.	0.00	0.00	0.00	0.00	0.00	0.00
f3) Proyectos Productivos y Acciones de Fomento	0.00	0.00	0.00	0.00	0.00	0.00
G. Inversiones Financieras y Otras Provisiones.	0.00	0.00	0.00	0.00	0.00	0.00
g1) Inversiones para el Fomento de Actividades Productivas	0.00	0.00	0.00	0.00	0.00	0.00
g2) Acciones y Participaciones de Capital	0.00	0.00	0.00	0.00	0.00	0.00
g3) Compra de Títulos y Valores	0.00	0.00	0.00	0.00	0.00	0.00
g4) Concesión de Préstamos.	0.00	0.00	0.00	0.00	0.00	0.00
g5) Inversiones en Fideicomisos, Mandatos y Otros Análogos.	0.00	0.00	0.00	0.00	0.00	0.00
Fideicomiso de Desastres Naturales (informativo)						
g6) Otras Inversiones Financieras	0.00	0.00	0.00	0.00	0.00	0.00
g7) Provisiones para Contingencias y Otras Erogaciones Especiales.	0.00	0.00	0.00	0.00	0.00	0.00
H. Participaciones y Aportaciones.	17,868,095,700.00	-614,562,099.00	17,253,533,601.00	17,253,533,601.00	17,253,533,601.00	0.00
h1) Participaciones.	0.00	0.00	0.00	0.00	0.00	0.00
h2) Aportaciones.	17,868,095,700.00	-614,562,099.00	17,253,533,601.00	17,253,533,601.00	17,253,533,601.00	0.00
h3) Convenios.	0.00	0.00	0.00	0.00	0.00	0.00
I. Deuda Pública.	0.00	0.00	0.00	0.00	0.00	0.00
i1) Amortización de la Deuda Pública.	0.00	0.00	0.00	0.00	0.00	0.00
i2) Intereses de la Deuda Pública.	0.00	0.00	0.00	0.00	0.00	0.00
i3) Comisiones de la Deuda Pública.	0.00	0.00	0.00	0.00	0.00	0.00
i4) Gastos de la Deuda Pública.	0.00	0.00	0.00	0.00	0.00	0.00
i5) Costo por Coberturas.	0.00	0.00	0.00	0.00	0.00	0.00
i6) Apoyos Financieros.	0.00	0.00	0.00	0.00	0.00	0.00
i7) Adeudos de Ejercicios Fiscales Anteriores (ADEFAS).	0.00	0.00	0.00	0.00	0.00	0.00
<b>III. Total de Egresos</b>	<b>26,231,112,366.42</b>	<b>187,275,432.63</b>	<b>26,418,387,799.05</b>	<b>26,418,387,799.05</b>	<b>26,415,294,249.51</b>	<b>0.00</b>

**NOMBRE DEL ENTE PÚBLICO : Municipios**  
**Estado Analítico del Ejercicio del Presupuesto de Egresos Detallado – LDF 6b.**

Clasificación Administrativa  
 Del 1 de Enero al 31 de diciembre de 2022  
 (PESOS)

Concepto	Egresos					Subejercicio
	Aprobado	Ampliaciones / Reducciones	Modificado	Devengado	Pagado	
I. Gasto No Etiquetado	8,334,057,428.22	659,678,677.56	8,993,736,105.78	8,993,736,105.78	8,990,832,646.86	0.00
Municipios	8,334,057,428.22	659,678,677.56	8,993,736,105.78	8,993,736,105.78	8,990,832,646.86	0.00
II. Gasto Etiquetado	17,897,054,938.20	-472,403,244.93	17,424,651,693.27	17,424,651,693.27	17,424,461,602.65	0.00
Municipios	17,897,054,938.20	-472,403,244.93	17,424,651,693.27	17,424,651,693.27	17,424,461,602.65	0.00
<b>III. Total de Egresos</b>	<b>26,231,112,366.42</b>	<b>187,275,432.63</b>	<b>26,418,387,799.05</b>	<b>26,418,387,799.05</b>	<b>26,415,294,249.51</b>	<b>0.00</b>

**NOMBRE DEL ENTE PÚBLICO : Municipios**  
**Estado Analítico del Ejercicio del Presupuesto de Egresos Detallado – LDF 6c.**

Clasificación Funcional (Finalidad y Función)

Del 1 de Enero al 31 de diciembre de 2022

(PESOS)

Concepto	Egresos					Subejercicio
	Aprobado	Ampliaciones / Reducciones	Modificado	Devengado	Pagado	
I. Gasto No Etiquetado	8,334,057,428.22	659,678,677.56	8,993,736,105.78	8,993,736,105.78	8,990,832,646.86	0.00
A. Gobierno	0.00	0.00	0.00	0.00	0.00	0.00
a1) Legislación	0.00	0.00	0.00	0.00	0.00	0.00
a2) Justicia	0.00	0.00	0.00	0.00	0.00	0.00
a3) Coordinación de la Política de Gobierno	0.00	0.00	0.00	0.00	0.00	0.00
a4) Relaciones Exteriores	0.00	0.00	0.00	0.00	0.00	0.00
a5) Asuntos Financieros y Hacendarios	0.00	0.00	0.00	0.00	0.00	0.00
a6) Seguridad Nacional	0.00	0.00	0.00	0.00	0.00	0.00
a7) Asuntos de Orden Público y de Seguridad Interior	0.00	0.00	0.00	0.00	0.00	0.00
a8) Otros Servicios Generales	0.00	0.00	0.00	0.00	0.00	0.00
B. Desarrollo Social	0.00	0.00	0.00	0.00	0.00	0.00
b1) Protección Ambiental	0.00	0.00	0.00	0.00	0.00	0.00
b2) Vivienda y Servicios a la Comunidad	0.00	0.00	0.00	0.00	0.00	0.00
b3) Salud	0.00	0.00	0.00	0.00	0.00	0.00
b4) Recreación, Cultura y Otras Manifestaciones Sociales	0.00	0.00	0.00	0.00	0.00	0.00
b5) Educación	0.00	0.00	0.00	0.00	0.00	0.00
b6) Protección Social	0.00	0.00	0.00	0.00	0.00	0.00
b7) Otros Asuntos Sociales	0.00	0.00	0.00	0.00	0.00	0.00
C. Desarrollo Económico	0.00	0.00	0.00	0.00	0.00	0.00
c1) Asuntos Económicos, Comerciales y Laborales en General	0.00	0.00	0.00	0.00	0.00	0.00
c2) Agropecuaria, Silvicultura, Pesca y Caza	0.00	0.00	0.00	0.00	0.00	0.00
c3) Combustibles y Energía	0.00	0.00	0.00	0.00	0.00	0.00
c4) Minería, Manufacturas y Construcción	0.00	0.00	0.00	0.00	0.00	0.00
c5) Transporte	0.00	0.00	0.00	0.00	0.00	0.00
c6) Comunicaciones	0.00	0.00	0.00	0.00	0.00	0.00
c7) Turismo	0.00	0.00	0.00	0.00	0.00	0.00
c8) Ciencia, Tecnología e Innovación	0.00	0.00	0.00	0.00	0.00	0.00
c9) Otras Industrias y Otros Asuntos Económicos	0.00	0.00	0.00	0.00	0.00	0.00
D. Otras no Clasificadas en Funciones Anteriores	8,334,057,428.22	659,678,677.56	8,993,736,105.78	8,993,736,105.78	8,990,832,646.86	0.00
d1) Transac. de la Deuda Pública/Costo Financiero de la Deuda	0.00	0.00	0.00	0.00	0.00	0.00
d2) Transf., Part. y Aport. entre Diferentes Niv. y Ord. de Gob.	8,334,057,428.22	659,678,677.56	8,993,736,105.78	8,993,736,105.78	8,990,832,646.86	0.00
d3) Saneamiento del Sistema Financiero	0.00	0.00	0.00	0.00	0.00	0.00
d4) Adeudos de Ejercicios Fiscales Anteriores	0.00	0.00	0.00	0.00	0.00	0.00
II. Gasto Etiquetado	17,897,054,938.20	-472,403,244.93	17,424,651,693.27	17,424,651,693.27	17,424,461,602.65	0.00
A. Gobierno	0.00	0.00	0.00	0.00	0.00	0.00
a1) Legislación	0.00	0.00	0.00	0.00	0.00	0.00
a2) Justicia	0.00	0.00	0.00	0.00	0.00	0.00
a3) Coordinación de la Política de Gobierno	0.00	0.00	0.00	0.00	0.00	0.00
a4) Relaciones Exteriores	0.00	0.00	0.00	0.00	0.00	0.00
a5) Asuntos Financieros y Hacendarios	0.00	0.00	0.00	0.00	0.00	0.00
a6) Seguridad Nacional	0.00	0.00	0.00	0.00	0.00	0.00
a7) Asuntos de Orden Público y de Seguridad Interior	0.00	0.00	0.00	0.00	0.00	0.00
a8) Otros Servicios Generales	0.00	0.00	0.00	0.00	0.00	0.00
B. Desarrollo Social	0.00	135,927,461.93	135,927,461.93	135,927,461.93	135,737,371.31	0.00
b1) Protección Ambiental	0.00	0.00	0.00	0.00	0.00	0.00
b2) Vivienda y Servicios a la Comunidad	0.00	4,816,501.03	4,816,501.03	4,816,501.03	4,626,410.41	0.00
b3) Salud	0.00	0.00	0.00	0.00	0.00	0.00
b4) Recreación, Cultura y Otras Manifestaciones Sociales	0.00	0.00	0.00	0.00	0.00	0.00
b5) Educación	0.00	0.00	0.00	0.00	0.00	0.00
b6) Protección Social	0.00	131,110,960.90	131,110,960.90	131,110,960.90	131,110,960.90	0.00
b7) Otros Asuntos Sociales	0.00	0.00	0.00	0.00	0.00	0.00
C. Desarrollo Económico	0.00	1,591,098.76	1,591,098.76	1,591,098.76	1,591,098.76	0.00
c1) Asuntos Económicos, Comerciales y Laborales en General	0.00	0.00	0.00	0.00	0.00	0.00
c2) Agropecuaria, Silvicultura, Pesca y Caza	0.00	0.00	0.00	0.00	0.00	0.00
c3) Combustibles y Energía	0.00	781,290.00	781,290.00	781,290.00	781,290.00	0.00
c4) Minería, Manufacturas y Construcción	0.00	0.00	0.00	0.00	0.00	0.00
c5) Transporte	0.00	809,808.76	809,808.76	809,808.76	809,808.76	0.00
c6) Comunicaciones	0.00	0.00	0.00	0.00	0.00	0.00
c7) Turismo	0.00	0.00	0.00	0.00	0.00	0.00
c8) Ciencia, Tecnología e Innovación	0.00	0.00	0.00	0.00	0.00	0.00
c9) Otras Industrias y Otros Asuntos Económicos	0.00	0.00	0.00	0.00	0.00	0.00
D. Otras no Clasificadas en Funciones Anteriores	17,897,054,938.20	-609,921,805.62	17,287,133,132.58	17,287,133,132.58	17,287,133,132.58	0.00
d1) Transac. de la Deuda Pública/Costo Financiero de la Deuda	0.00	0.00	0.00	0.00	0.00	0.00
d2) Transf., Part. y Aport. entre Diferentes Niv. y Ord. de Gob.	17,897,054,938.20	-609,921,805.62	17,287,133,132.58	17,287,133,132.58	17,287,133,132.58	0.00
d3) Saneamiento del Sistema Financiero	0.00	0.00	0.00	0.00	0.00	0.00
d4) Adeudos de Ejercicios Fiscales Anteriores	0.00	0.00	0.00	0.00	0.00	0.00
<b>III. Total de Egresos</b>	<b>26,231,112,366.42</b>	<b>187,275,432.63</b>	<b>26,418,387,799.05</b>	<b>26,418,387,799.05</b>	<b>26,415,294,249.51</b>	<b>0.00</b>



**SISTEMA CONTABLE 2022**  
**RELACIÓN DE BIENES MUEBLES QUE COMPONEN SU PATRIMONIO**  
**Cuenta Pública al 31 de diciembre de 2022**

Página 1 de 1

Hora: 06:28:44p. m.

Fecha: 14/02/2023

Código	Descripción del Bien	Valor en Libros
--------	----------------------	-----------------

---

No presenta saldos a la fecha

**SISTEMA CONTABLE 2022**  
**RELACIÓN DE BIENES INMUEBLES QUE COMPONEN SU PATRIMONIO**  
**Cuenta Pública al 31 de diciembre de 2022**

Página 1 de 1  
Hora: 06:28:56p. m.  
Fecha: 14/02/2023

<b>Código</b>	<b>Descripción del Bien</b>	<b>Valor en Libros</b>
---------------	-----------------------------	------------------------

---

**No presenta saldos a la fecha**



**SISTEMA CONTABLE 2022**  
**RELACIÓN DE ACTIVOS INTANGIBLES QUE COMPONEN SU PATRIMONIO**  
**Cuenta Pública al 31 de diciembre de 2022**

Página 1 de 1  
Hora: 06:29:08p. m.  
Fecha: 14/02/2023

Código	Descripción del Bien	Valor en Libros
--------	----------------------	-----------------

---

No presenta saldos a la fecha