

SISTEMA CONTABLE 2022
ESTADO DE SITUACIÓN FINANCIERA
AL 31 DE DICIEMBRE DEL 2022
 (Cifras en Pesos)

| Concepto | 2022 | 2021 | Concepto | 2022 | 2021 |
|---|-----------------------|-----------------------|---|-----------------------|-----------------------|
| ACTIVO | | | PASIVO | | |
| Activo Circulante | | | Pasivo Circulante | | |
| Efectivo y Equivalentes | 6,599,142.40 | 2,205,687.77 | Cuentas por Pagar a Corto Plazo | 897,827.20 | 1,148,392.17 |
| Derechos a Recibir Efectivo o Equivalentes | 2,800.00 | 49,770.38 | Documentos por Pagar a Corto Plazo | 0.00 | 0.00 |
| Derechos a Recibir Bienes o Servicios | 0.00 | 0.00 | Porción a Corto Plazo de la Deuda Pública a Largo Plazo | 0.00 | 0.00 |
| Inventarios | 0.00 | 0.00 | Títulos y Valores a Corto Plazo | 0.00 | 0.00 |
| Almacenes | 0.00 | 0.00 | Pasivos Diferidos a Corto Plazo | 0.00 | 0.00 |
| Estimación por Pérdida o Deterioro de Activos Circulantes | 0.00 | 0.00 | Fondos y Bienes de Terceros en Garantía y/o Administración a Corto Plazo | 0.00 | 0.00 |
| Otros Activos Circulantes | 0.00 | 0.00 | Provisiones a Corto Plazo | 0.00 | 0.00 |
| | | | Otros Pasivos a Corto Plazo | 0.00 | 1,320.00 |
| Total de Activos Circulantes | 6,601,942.40 | 2,255,458.15 | Total de Pasivos Circulantes | 897,827.20 | 1,149,712.17 |
| Activo No Circulante | | | Pasivo No Circulante | | |
| Inversiones Financieras a Largo Plazo | 63,471,177.00 | 28,718,140.29 | Cuentas por Pagar a Largo Plazo | 1,333,920.07 | 1,333,920.07 |
| Derechos a Recibir Efectivo o Equivalentes a Largo Plazo | 11,865,921.68 | 11,865,921.68 | Documentos por Pagar a Largo Plazo | 0.00 | 0.00 |
| Bienes Inmuebles, Infraestructura y Construcciones en Proceso | 160,934,838.80 | 181,931,298.59 | Deuda Pública a Largo Plazo | 0.00 | 0.00 |
| Bienes Muebles | 49,164,220.86 | 213,747,280.71 | Pasivos Diferidos a Largo Plazo | 18,261,094.46 | 18,312,864.61 |
| Activos Intangibles | 206,761.93 | 229,186.93 | Fondos y Bienes de Terceros en Garantía y/o Administración a Largo Plazo | 1,554,145.99 | 1,554,145.99 |
| Depreciación, Deterioro y Amortización Acumulada de Bienes | (439,123.22) | (40,394,910.17) | Provisiones a Largo Plazo | 0.00 | 0.00 |
| Activos Diferidos | 16,691,587.32 | 16,691,587.32 | | | |
| Estimación por Pérdida o Deterioro de Activos no Circulantes | 0.00 | 0.00 | | | |
| Otros Activos no Circulantes | 0.00 | 0.00 | | | |
| Total de Activos No Circulantes | 301,895,384.37 | 412,788,505.35 | Total de Pasivos No Circulantes | 21,149,160.52 | 21,200,930.67 |
| | | | Total del Pasivo | 22,046,987.72 | 22,350,642.84 |
| Total del Activo | 308,497,326.77 | 415,043,963.50 | HACIENDA PÚBLICA / PATRIMONIO | | |
| | | | Hacienda Pública/Patrimonio Contribuido | | |
| | | | Aportaciones | 107,000.00 | 107,000.00 |
| | | | Donaciones de Capital | 0.00 | 0.00 |
| | | | Actualización de la Hacienda Pública/Patrimonio | 107,000.00 | 107,000.00 |
| | | | | 0.00 | 0.00 |
| | | | Hacienda Pública/Patrimonio Generado | | |
| | | | Resultados del Ejercicio (Ahorro/Desahorro) | 286,343,339.05 | 392,586,320.66 |
| | | | Resultados de Ejercicios Anteriores | 42,096,735.25 | 24,288,030.91 |
| | | | Revalúos | 244,246,603.80 | 368,298,289.75 |
| | | | Reservas | 0.00 | 0.00 |
| | | | Rectificaciones de Resultados de Ejercicios Anteriores | 0.00 | 0.00 |
| | | | | 0.00 | 0.00 |
| | | | Exceso o Insuficiencia en la Actualización de la Hacienda Pública/Patrimonio | | |
| | | | Resultado por Posición Monetaria | 0.00 | 0.00 |
| | | | Resultado por Tenencia de Activos no Monetarios | 0.00 | 0.00 |
| | | | | 0.00 | 0.00 |
| | | | Total Hacienda Pública/Patrimonio | 286,450,339.05 | 392,693,320.66 |
| | | | Total del Pasivo y Hacienda Pública/Patrimonio | 308,497,326.77 | 415,043,963.50 |

SISTEMA CONTABLE 2022
ESTADO DE ACTIVIDADES
DEL 1o. DE ENERO AL 31 DE DICIEMBRE DE 2022
 (Cifras en Pesos)

 Fecha: 14/02/2023
 Página 1 de 1

| Concepto | 2022 | 2021 |
|---|-----------------------|-----------------------|
| INGRESOS Y OTROS BENEFICIOS | | |
| <i>Ingresos de la Gestión</i> | 0.00 | 0.00 |
| Impuestos | 0.00 | 0.00 |
| Cuotas y Aportaciones de Seguridad Social | 0.00 | 0.00 |
| Contribuciones de Mejoras | 0.00 | 0.00 |
| Derechos | 0.00 | 0.00 |
| Productos | 0.00 | 0.00 |
| Aprovechamientos | 0.00 | 0.00 |
| Ingresos por Venta de Bienes y Prestación de Servicios | 0.00 | 0.00 |
| <i>Participaciones, Aportaciones, Convenios, Incentivos Derivados de la Colaboración Fiscal, Fondos Distintos de Aportaciones, Transferencias, Asignaciones, Subsidios y Subvenciones, y Pensiones y Jubilaciones</i> | 157,292,441.72 | 150,636,932.89 |
| Participaciones, Aportaciones, Convenios, Incentivos Derivados de la Colaboración Fiscal y Fondos Distintos de Aportaciones | 0.00 | 0.00 |
| Transferencias, Asignaciones, Subsidios y Subvenciones, y Pensiones y Jubilaciones | 157,292,441.72 | 150,636,932.89 |
| <i>Otros Ingresos y Beneficios</i> | 4.34 | 50.88 |
| Ingresos Financieros | 0.00 | 0.00 |
| Incremento por Variación de Inventarios | 0.00 | 0.00 |
| Disminución del Exceso de Estimaciones por Pérdida o Deterioro u Obsolescencia | 0.00 | 0.00 |
| Disminución del Exceso de Provisiones | 0.00 | 0.00 |
| Otros Ingresos y Beneficios Varios | 4.34 | 50.88 |
| Total de Ingresos y Otros Beneficios | 157,292,446.06 | 150,636,983.77 |
| GASTOS Y OTRAS PÉRDIDAS | | |
| <i>Gastos de Funcionamiento</i> | 109,584,311.45 | 108,132,502.05 |
| Servicios Personales | 91,004,573.93 | 89,652,335.83 |
| Materiales y Suministros | 7,513,813.14 | 7,534,497.83 |
| Servicios Generales | 11,065,924.38 | 10,945,668.39 |
| <i>Transferencias, Asignaciones, Subsidios y Otras Ayudas</i> | 4,039,799.43 | 5,632,478.91 |
| Transferencias Internas y Asignaciones al Sector Público | 0.00 | 0.00 |
| Transferencias al Resto del Sector Público | 0.00 | 0.00 |
| Subsidios y Subvenciones | 4,039,799.43 | 5,632,478.91 |
| Ayudas Sociales | 0.00 | 0.00 |
| Pensiones y Jubilaciones | 0.00 | 0.00 |
| Transferencias a Fideicomisos, Mandatos y Contratos Análogos | 0.00 | 0.00 |
| Transferencias a la Seguridad Social | 0.00 | 0.00 |
| Donativos | 0.00 | 0.00 |
| Transferencias al Exterior | 0.00 | 0.00 |
| <i>Participaciones y Aportaciones</i> | 0.00 | 0.00 |
| Participaciones | 0.00 | 0.00 |
| Aportaciones | 0.00 | 0.00 |
| Convenios | 0.00 | 0.00 |
| <i>Intereses, Comisiones y Otros Gastos de la Deuda Pública</i> | 0.00 | 0.00 |
| Intereses de la Deuda Pública | 0.00 | 0.00 |
| Comisiones de la Deuda Pública | 0.00 | 0.00 |
| Gastos de la Deuda Pública | 0.00 | 0.00 |
| Costo por Coberturas | 0.00 | 0.00 |
| Apoyos Financieros | 0.00 | 0.00 |
| <i>Otros Gastos y Pérdidas Extraordinarias</i> | 1,571,599.93 | 12,583,971.90 |
| Estimaciones, Depreciaciones, Deterioros, Obsolescencia y Amortizaciones | 1,556,634.62 | 1,565,433.65 |
| Provisiones | 0.00 | 0.00 |
| Disminución de Inventarios | 0.00 | 0.00 |
| Aumento por Insuficiencia de Estimaciones por Pérdida o Deterioro y Obsolescencia | 0.00 | 0.00 |
| Aumento por Insuficiencia de Provisiones | 0.00 | 0.00 |
| Otros Gastos | 14,965.31 | 11,018,538.25 |
| <i>Inversión Pública</i> | 0.00 | 0.00 |
| Inversión Pública no Capitalizable | 0.00 | 0.00 |
| Total de Gastos y Otras Pérdidas | 115,195,710.81 | 126,348,952.86 |
| Resultados del Ejercicio (Ahorro/Desahorro) | 42,096,735.25 | 24,288,030.91 |

SISTEMA CONTABLE 2022
ESTADO DE VARIACIÓN EN LA HACIENDA PÚBLICA
DEL 01 DE ENERO AL 31 DE DICIEMBRE DE 2022

(Cifras en Pesos)

Página 1 de 1

Fecha:

14/02/2023

| Concepto | Hacienda Pública / Patrimonio Contribuido | Hacienda Pública / Patrimonio Generado de Ejercicios Anteriores | Hacienda Pública / Patrimonio Generado del Ejercicio | Exceso o Insuficiencia en la Actualización de la Hacienda Pública/Patrimonio | Total |
|--|---|---|--|--|-----------------------|
| Hacienda Pública / Patrimonio Contribuido Neto de 2021 | 107,000.00 | | | | 107,000.00 |
| Aportaciones | 0.00 | | | | 0.00 |
| Donaciones de Capital | 107,000.00 | | | | 107,000.00 |
| Actualización de la Hacienda Pública/Patrimonio | 0.00 | | | | 0.00 |
| Hacienda Pública / Patrimonio Generado Neto de 2021 | | 368,298,289.75 | 24,288,030.91 | | 392,586,320.66 |
| Resultados del Ejercicio (Ahorro/Desahorro) | | | 24,288,030.91 | | 24,288,030.91 |
| Resultado de Ejercicios Anteriores | | 368,298,289.75 | | | 368,298,289.75 |
| Revalúos | | 0.00 | | | 0.00 |
| Reservas | | 0.00 | | | 0.00 |
| Rectificaciones de Resultados de Ejercicios Anteriores | | 0.00 | | | 0.00 |
| Exceso o Insuficiencia en la Actualización de la Hacienda Pública / Patrimonio Neto de 2021 | | | | 0.00 | 0.00 |
| Resultado por Posición Monetaria | | | | 0.00 | 0.00 |
| Resultado por Tenencia de Activos no Monetarios | | | | 0.00 | 0.00 |
| Hacienda Pública / Patrimonio Neto Final de 2021 | 107,000.00 | 368,298,289.75 | 24,288,030.91 | 0.00 | 392,693,320.66 |
| Cambios en la Hacienda Pública / Patrimonio Contribuido Neto de 2022 | 0.00 | | | | 0.00 |
| Aportaciones | 0.00 | | | | 0.00 |
| Donaciones de Capital | 0.00 | | | | 0.00 |
| Actualización de la Hacienda Pública/Patrimonio | 0.00 | | | | 0.00 |
| Variaciones de la Hacienda Pública / Patrimonio Generado Neto de 2022 | | (124,051,685.95) | 17,808,704.34 | | (106,242,981.61) |
| Resultados del Ejercicio (Ahorro/Desahorro) | | | 42,096,735.25 | | 42,096,735.25 |
| Resultados de Ejercicios Anteriores | | (124,051,685.95) | (24,288,030.91) | | (148,339,716.86) |
| Revalúos | | | 0.00 | | 0.00 |
| Reservas | | | 0.00 | | 0.00 |
| Rectificaciones de Resultados de Ejercicios Anteriores | | | 0.00 | | 0.00 |
| Cambios en el Exceso o Insuficiencia en la Actualización de la Hacienda Pública / Patrimonio Neto de 2022 | | | | 0.00 | 0.00 |
| Resultado por Posición Monetaria | | | | 0.00 | 0.00 |
| Resultado por Tenencia de Activos no Monetarios | | | | 0.00 | 0.00 |
| Hacienda Pública / Patrimonio Neto Final de 2022 | 107,000.00 | 244,246,603.80 | 42,096,735.25 | 0.00 | 286,450,339.05 |

SISTEMA CONTABLE 2022
ESTADO DE CAMBIOS EN LA SITUACIÓN FINANCIERA
DEL 1o. DE ENERO AL 31 DE DICIEMBRE DE 2022
 (Cifras en Pesos)

Página 1 de 1

Fecha: 14/02/2023

| Concepto | Origen | Aplicación |
|---|-----------------------|-----------------------|
| ACTIVO | 185,648,915.02 | 79,102,278.29 |
| Activo Circulante | 46,970.38 | 4,393,454.63 |
| Efectivo y Equivalentes | 0.00 | 4,393,454.63 |
| Derechos a Recibir Efectivo o Equivalentes | 46,970.38 | 0.00 |
| Derechos a Recibir Bienes o Servicios | 0.00 | 0.00 |
| Inventarios | 0.00 | 0.00 |
| Almacenes | 0.00 | 0.00 |
| Estimación por Pérdida o Deterioro de Activos Circulantes | 0.00 | 0.00 |
| Otros Activos Circulantes | 0.00 | 0.00 |
| Activo No Circulante | 185,601,944.64 | 74,708,823.66 |
| Inversiones Financieras a Largo Plazo | 0.00 | 34,753,036.71 |
| Derechos a Recibir Efectivo o Equivalentes a Largo Plazo | 0.00 | 0.00 |
| Bienes Inmuebles, Infraestructura y Construcciones en Proceso | 20,996,459.79 | 0.00 |
| Bienes Muebles | 164,583,059.85 | 0.00 |
| Activos Intangibles | 22,425.00 | 0.00 |
| Depreciación, Deterioro y Amortización Acumulada de Bienes | 0.00 | 39,955,786.95 |
| Activos Diferidos | 0.00 | 0.00 |
| Estimación por Pérdida o Deterioro de Activos no Circulantes | 0.00 | 0.00 |
| Otros Activos no Circulantes | 0.00 | 0.00 |
| PASIVO | 0.00 | 303,655.12 |
| Pasivo Circulante | 0.00 | 251,884.97 |
| Cuentas por Pagar a Corto Plazo | 0.00 | 250,564.97 |
| Documentos por Pagar a Corto Plazo | 0.00 | 0.00 |
| Porción a Corto Plazo de la Deuda Pública a Largo Plazo | 0.00 | 0.00 |
| Títulos y Valores a Corto Plazo | 0.00 | 0.00 |
| Pasivos Diferidos a Corto Plazo | 0.00 | 0.00 |
| Fondos y Bienes de Terceros en Garantía y/o Administración a Corto Plazo | 0.00 | 0.00 |
| Provisiones a Corto Plazo | 0.00 | 0.00 |
| Otros Pasivos a Corto Plazo | 0.00 | 1,320.00 |
| Pasivo No Circulante | 0.00 | 51,770.15 |
| Cuentas a Pagar a Largo Plazo | 0.00 | 0.00 |
| Documentos por Pagar a Largo Plazo | 0.00 | 0.00 |
| Deuda Pública a Largo Plazo | 0.00 | 0.00 |
| Pasivos Diferidos a Largo Plazo | 0.00 | 51,770.15 |
| Fondos y Bienes de Terceros en Garantía y/o Administración a Largo Plazo | 0.00 | 0.00 |
| Provisiones a Largo Plazo | 0.00 | 0.00 |
| HACIENDA PÚBLICA/PATRIMONIO | 17,808,704.34 | 124,051,685.95 |
| Hacienda Pública/Patrimonio Contribuido | 0.00 | 0.00 |
| Aportaciones | 0.00 | 0.00 |
| Donaciones de Capital | 0.00 | 0.00 |
| Actualización de la Hacienda Pública/Patrimonio | 0.00 | 0.00 |
| Hacienda Pública/Patrimonio Generado | 17,808,704.34 | 124,051,685.95 |
| Resultados del Ejercicio (Ahorro/Desahorro) | 17,808,704.34 | 0.00 |
| Resultados de Ejercicios Anteriores | 0.00 | 124,051,685.95 |
| Revalúos | 0.00 | 0.00 |
| Reservas | 0.00 | 0.00 |
| Rectificaciones de Resultados de Ejercicios Anteriores | 0.00 | 0.00 |
| Exceso o Insuficiencia en la Actualización de la Hacienda Pública/Patrimonio | 0.00 | 0.00 |
| Resultado por Posición Monetaria | 0.00 | 0.00 |
| Resultado por Tenencia de Activos no Monetarios | 0.00 | 0.00 |

SISTEMA CONTABLE 2022
ESTADO DE FLUJOS DE EFECTIVO
DEL 01 DE ENERO AL 31 DE DICIEMBRE DE 2022
 (Cifras en Pesos)

Página 1 de 1

Fecha: 14/02/2023

| Concepto | 2022 | 2021 |
|---|------------------------|------------------------|
| Flujos de Efectivo de las Actividades de Operación | | |
| Origen | 157,292,446.06 | 150,636,983.77 |
| Impuestos | 0.00 | 0.00 |
| Cuotas y Aportaciones de Seguridad Social | 0.00 | 0.00 |
| Contribuciones de Mejoras | 0.00 | 0.00 |
| Derechos | 0.00 | 0.00 |
| Productos | 0.00 | 0.00 |
| Aprovechamientos | 0.00 | 0.00 |
| Ingresos por Venta de Bienes y Prestación de Servicios | 0.00 | 0.00 |
| Participaciones, Aportaciones, Convenios, Incentivos Derivados de la Colaboración Fiscal y Fondos Distintos de Aportaciones | 0.00 | 0.00 |
| Transferencias, Asignaciones, Subsidios y Subvenciones, y Pensiones y Jubilaciones | 0.00 | 0.00 |
| Otros Orígenes de Operación | 157,292,446.06 | 150,636,983.77 |
| Aplicación | 115,195,710.81 | 126,348,952.86 |
| Servicios Personales | 91,004,573.93 | 89,652,335.83 |
| Materiales y Suministros | 7,513,813.14 | 7,534,497.83 |
| Servicios Generales | 11,065,924.38 | 10,945,668.39 |
| Transferencias Internas y Asignaciones al Sector Público | 0.00 | 0.00 |
| Trasferencias al Resto del Sector Público | 0.00 | 0.00 |
| Subsidios y Subvenciones | 4,039,799.43 | 5,632,478.91 |
| Ayudas Sociales | 0.00 | 0.00 |
| Pensiones y Jubilaciones | 0.00 | 0.00 |
| Transferencias a Fideicomisos, Mandatos y Contratos Análogos | 0.00 | 0.00 |
| Transferencias a la Seguridad Social | 0.00 | 0.00 |
| Donativos | 0.00 | 0.00 |
| Transferencias al Exterior | 0.00 | 0.00 |
| Participaciones | 0.00 | 0.00 |
| Aportaciones | 0.00 | 0.00 |
| Convenios | 0.00 | 0.00 |
| Otras Aplicaciones de Operación | 1,571,599.93 | 12,583,971.90 |
| Flujos Netos de Efectivo de las Actividades de Operación | 42,096,735.25 | 24,288,030.91 |
| Flujos de Efectivo de las Actividades de Inversión | | |
| Origen | 187,090,720.06 | 12,818,383.76 |
| Bienes Inmuebles, Infraestructura y Construcciones en Proceso | 20,996,459.79 | 0.00 |
| Bienes Muebles | 166,024,864.89 | 0.00 |
| Otros Orígenes de Inversión | 69,395.38 | 12,818,383.76 |
| Aplicación | 224,490,345.56 | 52,633,016.01 |
| Bienes Inmuebles, Infraestructura y Construcciones en Proceso | 0.00 | 41.42 |
| Bienes Muebles | 1,441,805.04 | 740,492.15 |
| Otras Aplicaciones de Inversión | 223,048,540.52 | 51,892,482.44 |
| Flujos Netos de Efectivo de las Actividades de Inversión | (37,399,625.50) | (39,814,632.25) |
| Flujos de Efectivo de las Actividades de Financiamiento | | |
| Origen | 12,330.74 | 198,064.76 |
| Endeudamiento Neto | 0.00 | 0.00 |
| Interno | 0.00 | 0.00 |
| Externo | 0.00 | 0.00 |
| Otros Orígenes de Financiamiento | 12,330.74 | 198,064.76 |
| Aplicación | 315,985.86 | 2,261,073.67 |
| Servicios de la Deuda | 0.00 | 0.00 |
| Interno | 0.00 | 0.00 |
| Externo | 0.00 | 0.00 |
| Otras Aplicaciones de Financiamiento | 315,985.86 | 2,261,073.67 |
| Flujos Netos de Efectivo por Actividades de Financiamiento | (303,655.12) | (2,063,008.91) |
| Incremento/Disminución Neta en el Efectivo y Equivalentes al Efectivo | 4,393,454.63 | (17,589,610.25) |
| Efectivo y Equivalentes al Efectivo al Inicio del Ejercicio | 2,205,687.77 | 19,795,298.02 |
| Efectivo y Equivalentes al Efectivo al Final del Ejercicio | 6,599,142.40 | 2,205,687.77 |

SISTEMA CONTABLE 2022
ESTADO ANALITICO DEL ACTIVO
DEL 01 DE ENERO AL 31 DE DICIEMBRE DEL 2022
 (Cifras en Pesos)

 Fecha: 14/02/2023
 Página 1 de 1

| Concepto | Saldo Inicial | Cargos del Período | Abonos del Período | Saldo Final | Variación del Período |
|---|-----------------------|-----------------------|-----------------------|-----------------------|-------------------------|
| ACTIVO | 415,043,963.50 | 324,577,843.49 | 431,124,480.22 | 308,497,326.77 | (106,546,636.73) |
| ACTIVO CIRCULANTE | 2,255,458.15 | 193,930,180.12 | 189,583,695.87 | 6,601,942.40 | 4,346,484.25 |
| Efectivo y Equivalentes | 2,205,687.77 | 190,483,103.87 | 186,089,649.24 | 6,599,142.40 | 4,393,454.63 |
| Derechos a Recibir Efectivo o Equivalentes | 49,770.38 | 3,447,076.25 | 3,494,046.63 | 2,800.00 | (46,970.38) |
| Derechos a Recibir Bienes o Servicios | 0.00 | 0.00 | 0.00 | 0.00 | 0.00 |
| Inventarios | 0.00 | 0.00 | 0.00 | 0.00 | 0.00 |
| Almacenes | 0.00 | 0.00 | 0.00 | 0.00 | 0.00 |
| Estimación por Pérdida o Deterioro de Activos Circulantes | 0.00 | 0.00 | 0.00 | 0.00 | 0.00 |
| Otros Activos Circulantes | 0.00 | 0.00 | 0.00 | 0.00 | 0.00 |
| ACTIVO NO CIRCULANTE | 412,788,505.35 | 130,647,663.37 | 241,540,784.35 | 301,895,384.37 | (110,893,120.98) |
| Inversiones Financieras a Largo Plazo | 28,718,140.29 | 85,253,652.45 | 50,500,615.74 | 63,471,177.00 | 34,753,036.71 |
| Derechos a Recibir Efectivo o Equivalentes a Largo Plazo | 11,865,921.68 | 0.00 | 0.00 | 11,865,921.68 | 0.00 |
| Bienes Inmuebles, Infraestructura y Construcciones en Proceso | 181,931,298.59 | 0.00 | 20,996,459.79 | 160,934,838.80 | (20,996,459.79) |
| Bienes Muebles | 213,747,280.71 | 3,315,123.89 | 167,898,183.74 | 49,164,220.86 | (164,583,059.85) |
| Activos Intangibles | 229,186.93 | 22,425.00 | 44,850.00 | 206,761.93 | (22,425.00) |
| Depreciación, Deterioro y Amortización Acumulada de Bienes | (40,394,910.17) | 39,955,786.95 | 0.00 | (439,123.22) | 39,955,786.95 |
| Activos Diferidos | 16,691,587.32 | 2,100,675.08 | 2,100,675.08 | 16,691,587.32 | 0.00 |
| Estimación por Pérdida o Deterioro de Activos no Circulantes | 0.00 | 0.00 | 0.00 | 0.00 | 0.00 |
| Otros Activos no Circulantes | 0.00 | 0.00 | 0.00 | 0.00 | 0.00 |

GOBIERNO CONSTITUCIONAL DEL ESTADO DE CHIAPAS
SECRETARÍA DE MEDIO AMBIENTE E HISTORIA NATURAL
SISTEMA CONTABLE 2022
ESTADO ANALÍTICO DE LA DEUDA Y OTROS PASIVOS
DEL 1o. DE ENERO AL 31 DE DICIEMBRE DE 2022
(Cifras en Pesos)

| DENOMINACIÓN DE LAS DEUDAS | MONEDA DE CONTRATACIÓN | INSTITUCIÓN O PAIS ACREEDOR | SALDO INICIAL DEL PERÍODO | SALDO FINAL DEL PERÍODO |
|--|------------------------|-----------------------------|---------------------------|-------------------------|
| DEUDA PÚBLICA | | | | |
| Corto Plazo | | | | |
| Deuda Interna | | | 0.00 | 0.00 |
| Instituciones de Crédito | | | | |
| BBVA MEXICO, S.A. | Moneda Nacional | México | 0.00 | 0.00 |
| BANOBRAS, S.N.C. | Moneda Nacional | México | 0.00 | 0.00 |
| BANORTE, S.A. | Moneda Nacional | México | 0.00 | 0.00 |
| INTERACCIONES, S.A. | Moneda Nacional | México | 0.00 | 0.00 |
| SANTANDER, S.A. | Moneda Nacional | México | 0.00 | 0.00 |
| SCOTIABANK INVERLAT, S.A. | Moneda Nacional | México | 0.00 | 0.00 |
| Títulos y Valores | Moneda Nacional | México | 0.00 | 0.00 |
| Arrendamientos Financieros | Moneda Nacional | México | 0.00 | 0.00 |
| Deuda Externa | | | 0.00 | 0.00 |
| Organismos Financieros Internacionales | | | | |
| Deuda Bilateral | | | | |
| Títulos y Valores | | | | |
| Arrendamientos Financieros | | | | |
| Subtotal de Deuda Pública a Corto Plazo | | | 0.00 | 0.00 |
| Largo Plazo | | | | |
| Deuda Interna | | | 0.00 | 0.00 |
| Instituciones de Crédito | | | | |
| BBVA MEXICO, S.A. | Moneda Nacional | México | 0.00 | 0.00 |
| BANOBRAS, S.N.C. | Moneda Nacional | México | 0.00 | 0.00 |
| BANORTE, S.A. | Moneda Nacional | México | 0.00 | 0.00 |
| SANTANDER, S.A. | Moneda Nacional | México | 0.00 | 0.00 |
| Títulos y Valores | Moneda Nacional | México | 0.00 | 0.00 |
| Arrendamientos Financieros | Moneda Nacional | México | 0.00 | 0.00 |
| Deuda Externa | | | 0.00 | 0.00 |
| Organismos Financieros Internacionales | | | | |
| Deuda Bilateral | | | | |
| Títulos y Valores | | | | |
| Arrendamientos Financieros | | | | |
| Subtotal de Deuda Pública a Largo Plazo | | | 0.00 | 0.00 |
| Total de Otros Pasivos | Moneda Nacional | México | 22,350,642.84 | 22,046,987.72 |
| Total de Deuda Pública y Otros Pasivos | | | 22,350,642.84 | 22,046,987.72 |

SISTEMA CONTABLE 2022
INFORME SOBRE PASIVOS CONTINGENTES
DEL 1o. DE ENERO AL 31 DE DICIEMBRE DE 2022

De conformidad a las Principales Reglas de Registro y Valoración del Patrimonio (Elementos Generales), emitidas por el Consejo Nacional de Armonización Contable, publicadas en el capítulo reformado en el Diario Oficial de la Federación el 06 de octubre del 2014, y última reforma del 23 de diciembre de 2020, los Pasivos Contingentes consideran:

- a) Una obligación posible, surgida a raíz de sucesos pasados, cuya existencia ha de ser confirmada sólo por la ocurrencia, o en su caso, por la no ocurrencia, de uno o más eventos inciertos en el futuro, que no están enteramente bajo el control del organismo público.
- b) Una obligación presente, surgida a raíz de sucesos pasados, que no se ha reconocido contablemente porque: no es probable que la entidad tenga que satisfacerla, desprendiéndose de recursos que incorporen beneficios económicos; o bien el importe de la obligación no pueda ser medido con la suficiente fiabilidad.

Al respecto, se informa que éste Organismo Público a esta fecha **NO cuenta con Pasivos Contingentes** significativos pendientes de pago, ya que estos se reconocen y se liquidan en el transcurso del ejercicio, en la vigencia del presupuesto.

De conformidad al artículo 46, fracción I, inciso g) y 49 de la Ley General de Contabilidad Gubernamental, así como, a la normatividad emitida por el Consejo Nacional de Armonización Contable, a continuación, se presentan las notas a los estados financieros de la **Secretaría de Medio Ambiente e Historia Natural**, correspondiente al 31 de diciembre de 2022, con los siguientes apartados:

- Notas de Desglose,
- Notas de Memoria (Cuentas de Orden), y
- Notas de Gestión Administrativa.

Las cifras mostradas al 31 de diciembre de 2022, se presentan de conformidad a la estructura de información dictado por el Consejo Nacional de Armonización Contable, publicado en el Diario Oficial de la Federación el 6 de octubre de 2014, reformas del 27 de septiembre de 2018, y del 23 de diciembre de 2021.

NOTAS DE DESGLOSE

NOTAS AL ESTADO DE SITUACIÓN FINANCIERA

El Estado de Situación Financiera muestra la posición financiera de **Secretaría de Medio Ambiente e Historia Natural**, valuados y elaborados de acuerdo con los Postulados Básicos de Contabilidad Gubernamental, Normas y Metodología para la Emisión de Información Financiera y Estructura de los Estados Financieros del Ente Público y Característica de sus Notas, emitidos por el Consejo Nacional de Armonización Contable (CONAC), el cual refleja los bienes y derechos que se clasifican en rubros de acuerdo a su disponibilidad de liquidez al igual que sus obligaciones o compromisos, agrupándolas con relación a su exigibilidad.

ACTIVO

El activo se compone de los fondos, valores, derechos y bienes cuantificados en términos monetarios, los cuáles dispone **Secretaría de Medio Ambiente e Historia Natural**, para la operatividad y la prestación de servicios públicos, éste se integra como sigue:

Circulante

Efectivo y Equivalentes

El rubro de efectivo y equivalentes al 31 de diciembre de 2022, asciende a \$ 6,599,142.40 el cual representa el 100.0 por ciento del total de activo circulante, se integra principalmente por recursos ministrados en cuentas bancarias y fondos con afectación específica, los cuales representa la disponibilidad financiera para cubrir los compromisos de pagos a los diferentes proveedores, así como, pagos de impuestos y otras contribuciones.

| CONCEPTO | 2022 | 2021 |
|---|------------------------|------------------------|
| Bancos/Dependencias y Otros | \$ 3,056,685.16 | \$ 198,350.09 |
| Fondos con Afectación Específica | 3,542,457.24 | 2,007,337.68 |
| Suma | \$ 6,599,142.40 | \$ 2,205,687.77 |

| CONCEPTO | 2022 | 2021 |
|---|------------------------|------------------------|
| Fondos con Afectación Específica | | |
| Ingresos Estatales | \$ 7,500.00 | \$ 7,500.00 |
| Fondo General de Participaciones | 2,050,209.92 | 925,591.18 |
| Fondo de Fiscalización y Recaudación | 419,679.37 | 359,407.74 |
| Fondo de Compensación | 132,138.37 | 7,274.36 |
| Fondo de Extracción de Hidrocarburos | 38,292.93 | 37.00 |
| Otros Incentivos Económicos | 17,400.79 | 3,281.54 |
| Otros Convenios | 450,000.00 | 450,000.00 |
| ISR Participable Estatal | 427,235.86 | 254,245.86 |
| Suma | \$ 3,542,457.24 | \$ 2,007,337.68 |

Derechos a Recibir Efectivo o Equivalentes

Este rubro del activo asciende a \$ 2,800.00 del total del activo circulante, se integra principalmente por el reintegro de recursos otorgados por concepto de viáticos a funcionarios, los cuales fueron depositados al 31 de diciembre 2022, quedando pendiente la expedición de los recibos oficiales por la Tesorería Única.

| CONCEPTO | VENCIMIENTO (DÍAS) | 2022 | 2021 |
|--|-----------------------|--------------------|---------------------|
| Derechos a Recibir Efectivo o Equivalente | | | |
| Cuentas por Cobrar a Corto Plazo | ≥ 365 | \$ 2,800.00 | \$ 49,770.38 |
| Suma | | \$ 2,800.00 | \$ 49,770.38 |

No Circulante
Inversiones Financieras a Largo Plazo

Al 31 de diciembre de 2022, este rubro asciende a \$ 63,471,177.00 y refleja el saldo en efectivo de las cuentas bancarias del Fideicomiso Fondo Estatal Ambiental, que coadyuvan en las actividades de la **Secretaría de Medio Ambiente e Historia Natural**. El cual representa el 21.0 por ciento del activo no circulante.

| CONCEPTO | 2022 | 2021 |
|--|-------------------------|-------------------------|
| Fideicomisos, Mandatos y Contratos Análogos | | |
| Fondo Estatal Ambiental | \$ 63,471,177.00 | \$ 28,718,140.29 |
| Suma | \$ 63,471,177.00 | \$ 28,718,140.29 |

Derechos a Recibir Efectivo o Equivalentes Largo Plazo

Este rubro del activo asciende a \$ 11,865,921.68 el cual representa el 3.9 por ciento del total del activo no circulante, corresponde a saldos transferidos por el Extinto Instituto de Desarrollo de Energías del Estado de Chiapas, que se integra por Deudores Sujetos a Resolución Judicial, los cuales se encuentran pendientes de regularizar al 31 de diciembre de 2022. Derivado de lo anterior, se realizarán las gestiones necesarias ante la Secretaría de Hacienda para su comprobación y/o regularización.

| CONCEPTO | VENCIMIENTO (DÍAS) | 2022 | 2021 |
|--|--------------------|-------------------------|-------------------------|
| Deudores Diversos a Largo Plazo | | | |
| Por Gastos a Comprobar | ≥ 365 | \$ 1,544,282.58 | \$ 1,544,282.58 |
| Deudores Sujetos a Resolución Judicial | ≥ 365 | 10,321,639.10 | 10,321,639.10 |
| Suma | | \$ 11,865,921.68 | \$ 11,865,921.68 |

Bienes Inmuebles, Infraestructura y Construcciones en Proceso

Este rubro del activo al 31 de diciembre de 2022, refleja la cifra de \$ 160,934,838.80 y representa el valor de los edificios no habitacionales, así como de los terrenos propiedad de la **Secretaría de Medio Ambiente e Historia Natural**, así mismo la inversión realizada en construcciones en proceso en bienes de dominio público al periodo que se informa así también, por el saldo transferido del Extinto Instituto de Desarrollo de Energías del Estado de Chiapas, por el valor de las obras en proceso ejecutadas en ejercicios anteriores integrado en: bienes de dominio público y en bienes propios; además del valor de las obras terminadas por transferir. Del total del activo no circulante este rubro representa el 53.3 por ciento del activo no circulante.

| CONCEPTO | 2022 | 2021 |
|---|--------------------------|--------------------------|
| Terrenos | \$ 19,037,321.22 | \$ 19,037,321.22 |
| Edificios no Habitacionales | 111,111,115.40 | 111,111,115.40 |
| Construcciones en Proceso en Bienes de Dominio Público | 30,498,923.91 | 51,495,383.70 |
| Construcciones en Proceso en Bienes de Propios | 287,478.27 | 287,478.27 |
| Suma | \$ 160,934,838.80 | \$ 181,931,298.59 |

Bienes Muebles

Este rubro representa los bienes muebles que son propiedad de la **Secretaría de Medio Ambiente e Historia Natural**, que fueron adquiridos con recursos presupuestales, en ejercicios anteriores, así como algunos fueron obtenidos por transferencias de otras dependencias, como son: Mobiliario y Equipo de Administración, Mobiliario y Equipo Educacional y Recreativo, Equipo e Instrumental Médico y de Laboratorio, Vehículos y Equipo de Transporte, Maquinaria, Otros Equipos y Herramientas, Colecciones y Obras de Arte y Objetos Valiosos, que aún se encuentran en buenas condiciones y que son básicos para la operatividad del mismo. Al 31 de diciembre de 2022, este rubro asciende a \$ 49,164,220.86 que representa el 16.3 por ciento del activo no circulante.

| CONCEPTO | 2022 | 2021 |
|--|-------------------------|--------------------------|
| Mobiliario y Equipo de Administración | \$ 6,069,465.31 | \$ 6,787,412.71 |
| Mobiliario y Equipo Educacional y Recreativo | 1,609,455.23 | 1,992,071.08 |
| Equipo e Instrumental Médico y de Laboratorio | 880,705.66 | 885,705.66 |
| Vehículos y Equipo de Transporte | 24,376,926.45 | 22,935,121.41 |
| Maquinaria, Otros Equipos y Herramientas | 15,437,612.21 | 180,356,913.85 |
| Colecciones, Obra de Arte y Objetos Valiosos | 790,056.00 | 790,056.00 |
| Suma | \$ 49,164,220.86 | \$ 213,747,280.71 |

Activos Intangibles

Al 31 de diciembre de 2022, este rubro asciende a \$ 206,761.93 que representa el 0.1 por ciento del activo no circulante y se integra por el valor de todos los bienes intangibles adquiridos en ejercicios anteriores, propiedad de la **Secretaría de Medio Ambiente e Historia Natural**, como son: software de paquetería office; así mismo, los derechos, por concepto de aportaciones al Consejo Nacional de Organismos Estatales de Vivienda, los cuales son necesarios para la operatividad y funcionamiento de las áreas administrativas de esta Secretaría.

| CONCEPTO | 2022 | 2021 |
|-----------------------------|----------------------|----------------------|
| Software | \$ 42,261.93 | \$ 64,686.93 |
| Patentes, Marcas y Derechos | 164,500.00 | 164,500.00 |
| Suma | \$ 206,761.93 | \$ 229,186.93 |

Depreciación, Deterioro y Amortización Acumulada de Bienes

Este rubro representa la depreciación y amortización aplicada a los bienes tangibles e intangibles que son propiedad de Secretaría de Medio Ambiente e Historia Natural, para lo cual se utilizó la guía de vida útil estimada y porcentajes de depreciación, de acuerdo a los procedimientos y a las normas establecidas para el ejercicio 2022. Al periodo que se informa, este rubro asciende a \$ (439,123.22) que representa una disminución del 0.1 por ciento del activo no circulante.

| CONCEPTO | 2022 | 2021 |
|--|------------------------|---------------------------|
| Depreciación Acumulada de Bienes Muebles | \$ (439,123.22) | \$ (40,394,910.17) |
| Suma | \$ (439,123.22) | \$ (40,394,910.17) |

| CONCEPTO | MONTO DEL BIEN | DEPRECIACIÓN DEL EJERCICIO | DEPRECIACIÓN ACUMULADA | TASA APLICADA |
|--|--------------------------|----------------------------|------------------------|---------------|
| Mobiliario y Equipo de Administración | \$ 52,258.21 | 0 | \$ (34,393.10) | 10 y 33.3 % |
| Vehículos y Equipo de Transporte | 299,500.00 | 0 | (177,300.00) | 20 % |
| Maquinaria, Otros Equipos y Herramientas | 165,059,997.75 | 0 | (227,430.12) | 10 % |
| Suma | \$ 165,411,755.96 | 0 | \$ (439,123.22) | |

Activos Diferidos

Al 31 de diciembre de 2022 este rubro refleja un monto de \$ 16,691,587.32 el cual representa el 5.5 por ciento del total del activo no circulante, se encuentra integrado por Anticipos a largo Plazo al contratista Construcciones, Estructuras y Puentes de Sureste, S.A. saldo transferido por el Extinto Instituto de Desarrollo de Energías del Estado de Chiapas; así mismo por todas aquellas operaciones que están en proceso de regularización presupuestal de ejercicios anteriores por concepto de Anticipos de Ministración de esta secretaría y de saldos transferidos del el Extinto Instituto de Desarrollo de Energías del Estado de Chiapas; Actualmente se están llevando a cabo las gestiones necesarias ante la Secretaría de Hacienda para su regularización.

| CONCEPTO | 2022 | 2021 |
|--------------------------------|-------------------------|-------------------------|
| Anticipos a Largo Plazo | \$ 296,905.05 | \$ 296,905.05 |
| Otros Activos Diferidos | 16,394,682.27 | 16,394,682.27 |
| Suma | \$ 16,691,587.32 | \$ 16,691,587.32 |

| CONCEPTO | 2022 | 2021 |
|--|----------------------|----------------------|
| Anticipos a Largo Plazo | | |
| Anticipos a Contratistas por Obras Públicas a LP | \$ 296,905.05 | \$ 296,905.05 |
| Suma | \$ 296,905.05 | \$ 296,905.05 |

| CONCEPTO | 2022 | 2021 |
|--------------------------------|-------------------------|-------------------------|
| Otros Activos Diferidos | | |
| Ingresos Estatales | \$ 16,388,189.09 | \$ 16,388,189.09 |
| Fondo de Compensación | 6,493.18 | 6,493.18 |
| Suma | \$ 16,394,682.27 | \$ 16,394,682.27 |

PASIVO

Es el conjunto de cuentas que permite el registro de las obligaciones contraídas por la **Secretaría de Medio Ambiente e Historia Natural**, para el desarrollo de sus funciones y la prestación de los servicios públicos. Al 31 de diciembre de 2022, los estados financieros reflejan principalmente pasivo circulante o corto plazo, es decir, aquellas obligaciones en que la exigibilidad de pago es menor a un año, así también pasivo no circulante a largo plazo que representa las obligaciones con vencimiento posterior a un año.

Circulante

Cuentas por Pagar a Corto Plazo

Este rubro muestra al 31 de diciembre de 2022 un monto que asciende a \$ 897,827.20 el cual representa el 100.0 por ciento del total del pasivo circulante, se integra principalmente por el registro contable de pasivos en el ejercicio 2022 por concepto de sueldos y salarios, así como por las aportaciones patronales al IMSS e INFONAVIT, adquisición de bienes y servicios a proveedores, subsidios por devolución de ISR de aguinaldo.

| CONCEPTO | VENCIMIENTO (DÍAS) | 2022 | 2021 |
|---|--------------------|----------------------|------------------------|
| Servicios Personales por Pagar a Corto Plazo | ≤ 365 | \$ 758,694.61 | \$ 844,886.62 |
| Proveedores por Pagar a Corto Plazo | ≤ 365 | 97,510.74 | 173,644.53 |
| Transferencias Otorgadas por pagar a Corto Plazo | ≤ 365 | 0 | 2,870.20 |
| Retenciones y Contribuciones por Pagar a Corto Plazo | ≤ 365 | 23,385.44 | 121,085.15 |
| Otras Cuentas por Pagar a Corto Plazo | ≤ 365 | 18,236.41 | 5,905.67 |
| | Suma | \$ 897,827.20 | \$ 1,148,392.17 |

No Circulante

Cuentas por Pagar a Largo Plazo

Este rubro muestra al 31 de diciembre de 2022 asciende a \$ 1,333,920.07 el cual representa el 6.5 por ciento del total del pasivo no circulante, se integra principalmente por los saldos transferidos del Extinto Instituto de Desarrollo de Energías del Estado de Chiapas y por los compromisos contraídos por esta Secretaría en ejercicios anteriores, por la adquisición de bienes de consumo e inventariables, así como servicios recibidos necesarios para la operatividad y están pendiente de pago, así como las obligaciones contraídas con contratistas por obras públicas en bienes propios y en bienes de dominio público que corresponde a ejercicios anteriores mismos que se encuentra pendiente de pago.

| CONCEPTO | VENCIMIENTO (DÍAS) | 2022 | 2021 |
|--|--------------------|------------------------|------------------------|
| Proveedores por Pagar a Largo Plazo | > 365 | \$ 288,433.85 | \$ 288,433.85 |
| Contratistas por Obras Públicas por Pagar a Largo Plazo | > 365 | 1,045,486.22 | 1,045,486.22 |
| | Suma | \$ 1,333,920.07 | \$ 1,333,920.07 |

Otros Pasivos Diferidos a Largo Plazo

Este rubro muestra al 31 de diciembre de 2022 asciende a \$ 18,261,094.46 el cual representa el 86.0 por ciento del total del pasivo no circulante, se integra principalmente por los Anticipos de Ministración otorgados en los ejercicios fiscales 2010, 2011 y 2012, mismos que se encuentran pendiente de regularizar para ello se está llevando a cabo gestiones correspondientes ante la Secretaría de Hacienda para dicha

regularización. Por los saldos transferidos del Extinto Instituto de Desarrollo de Energías del Estado de Chiapas correspondiente retenciones y contribuciones efectuadas a favor de terceros, 2 por ciento del impuesto sobre nóminas de prestadores de servicios, así como 1 por ciento de obras y servicios de beneficio social; y que se encuentra pendiente de pago, así como los rendimientos bancarios generados en ejercicios anteriores.

| CONCEPTO | VENCIMIENTO (DÍAS) | 2022 | 2021 |
|--|--------------------|-------------------------|-------------------------|
| Pasivos Diferidos a Largo Plazo | | | |
| Otros Pasivos Diferidos a Largo Plazo | > 365 | \$ 18,261,094.46 | \$ 18,312,864.61 |
| | Suma | \$ 18,261,094.46 | \$ 18,312,864.61 |

Fondos y Bienes de Terceros en Garantía y/o Administración a Largo Plazo

Este rubro asciende a \$ 1,554,145.99 que representa el 7.5 por ciento del total del pasivo no circulante que principalmente está integrado por la transferencia del saldo del Extinto Instituto de Desarrollo de Energías del Estado de Chiapas respecto a las obligaciones con ingresos propios no presupuestarios y recursos ajenos para pago a proveedores y rendimientos bancarios que generaran dichos recursos.

| CONCEPTO | NATURALEZA | 2022 | 2021 |
|----------------------|-------------|------------------------|------------------------|
| Proveedores | Acreedora | \$ 1,549,360.04 | \$ 1,549,360.04 |
| Otras Cuentas | Acreedora | 4,785.95 | 4,785.95 |
| | Suma | \$ 1,554,145.99 | \$ 1,554,145.99 |

NOTAS AL ESTADO DE ACTIVIDADES

El Estado de Actividades refleja el resultado entre el saldo total de los ingresos captados y el saldo total de los gastos incurridos por **Secretaría de Medio Ambiente e Historia Natural**, cuya diferencia positiva o negativa determina el ahorro o desahorro del 1 de enero al 31 de diciembre de 2022, sin considerar la inversión física en Bienes Muebles e Inmuebles, Infraestructura y Construcciones en Proceso. De esta forma el resultado durante este periodo refleja un ahorro por \$ 42,096,735.25.

Ingresos y Otros Beneficios

Participaciones, Aportaciones, Convenios, Incentivos Derivados de la Colaboración Fiscal, Fondos Distintos de Aportaciones, Transferencias, Asignaciones, Subsidios y Subvenciones, y Pensiones y Jubilaciones

Al 31 de diciembre de 2022, este rubro está integrado por recursos presupuestales radicados a través de transferencias que la Secretaría de Hacienda realiza con base al presupuesto autorizado, para llevar a

cabo las actividades de la **Secretaría de Medio Ambiente e Historia Natural.**

| CONCEPTO | NATURALEZA | 2022 | 2021 |
|---|-------------|--------------------------|--------------------------|
| Participaciones, Aportaciones, Convenios, Incentivos Derivados de la Colaboración Fiscal, Fondos Distintos de Aportaciones, Transferencias, Asignaciones, Subsidios y Subvenciones, y Pensiones y Jubilaciones | | | |
| Transferencias, Asignaciones, Subsidios y Subvenciones, y Pensiones y Jubilaciones | Acreedora | \$ 157,292,441.72 | \$ 150,636,932.89 |
| | Suma | \$ 157,292,441.72 | \$ 150,636,932.89 |

Otros Ingresos y Beneficios

El rubro de Otros Ingresos y Beneficios, corresponden a ingresos obtenidos, por diferencias a favor en el pago de impuestos y facturas.

| CONCEPTO | NATURALEZA | 2022 | 2021 |
|---|-------------|--------------------------|--------------------------|
| Otros Ingresos y Beneficios | | | |
| Otros Ingresos y Beneficios Varios | Acreedora | \$ 4.34 | \$ 50.88 |
| | Suma | \$ 4.34 | \$ 50.88 |
| Total de Ingresos y Otros Beneficios | | \$ 157,292,446.06 | \$ 150,636,983.77 |

Gastos y Otras Pérdidas

Los gastos y otras pérdidas lo integran todas las erogaciones realizadas en la operatividad, principalmente en el capítulo 1000 Servicios Personales, 2000 Materiales y Suministros Y 3000 Servicios Generales y 4000 Transferencias, asignaciones, Subsidios y Otras Ayudas.

| CONCEPTO | 2022 | 2021 |
|--|--------------------------|--------------------------|
| Gastos y Otras Pérdidas | | |
| Gastos de Funcionamiento | | |
| Servicios Personales | \$ 91,004,573.93 | \$ 89,652,335.83 |
| Materiales y Suministros | 7,513,813.14 | 7,534,497.83 |
| Servicios Generales | 11,065,924.38 | 10,945,668.39 |
| Transferencias, Asignaciones, Subsidios y Otras Ayudas | | |
| Subsidios y Subvenciones | 4,039,799.43 | 5,632,478.91 |
| Otros Gastos y Pérdidas Extraordinarias | | |
| Estimaciones, Depreciaciones, Deterioros, Obsolescencia y Amortizaciones | 1,556,634.62 | 1,565,433.65 |
| Otros Gastos | 14,965.31 | 11,018,538.25 |
| Total de Gastos y Otras Pérdidas | \$ 115,195,710.81 | \$ 126,348,952.86 |

Del total de los Gastos y Otras Pérdidas se explican aquellas que en lo individual representan el 10 por ciento o más, de la totalidad de las mismas, el cual se integra de la siguiente manera: el importe de \$ 91,004,573.93 correspondiente a pagos de sueldos y salarios del personal que labora en la **Secretaría de Medio Ambiente e Historia Natural**.

Así mismo, derivado del análisis comparativo de los Gastos y Otras pérdidas al periodo que se informa, se explican las cuentas que representan una variación significativa en relación al ejercicio anterior con un incremento a su saldo el rubro de Servicios Personales por \$ 1,352,238.10, disminución en su saldo de Materiales y Suministros por \$ 20,684.69, incremento a su saldo de Servicios Generales por \$ 120,255.99, disminución a su saldo de Subsidios y Subvenciones por \$ 1,592,679.48, Estimaciones, Depreciaciones, Deterioros, Obsolescencia y Amortizaciones por \$ 8,799.03 y Otros Gastos por \$11,003,572.94.

NOTAS AL ESTADO DE VARIACIÓN EN LA HACIENDA PÚBLICA

La Hacienda Pública representa el importe de los bienes y derechos que son propiedad de **Secretaría de Medio Ambiente e Historia Natural**, dicho importe es modificado principalmente por el resultado positivo obtenido al 31 de diciembre de 2022, el cual asciende a \$ 42,096,735.25.

El Estado de Variación en la Hacienda Pública muestra las modificaciones o cambios realizados en la Hacienda Pública, dichas variaciones representan las adquisiciones de bienes muebles e inmuebles consideradas como inversión, así como el resultado derivado del registro de operaciones de ejercicios anteriores por reintegros, depuración de cuentas contables y transferencias de bienes a otros organismos, a la fecha que se informa, la Hacienda Pública refleja una disminución de \$ 286,450,339.05.

Así también, es modificado por el aumento o disminución al patrimonio, derivado del registro de movimientos realizados durante el periodo que se informa. A la fecha que se informa la modificación neta negativa al patrimonio es de \$ 106,242,981.61.

| CONCEPTO | 2022 | 2021 |
|---|--------------------------|--------------------------|
| Patrimonio Contribuido | | |
| Donaciones de Capital | \$ 107,000.00 | \$ 107,000.00 |
| Patrimonio Generado | | |
| Resultados del Ejercicio (Ahorro/Desahorro) | 42,096,735.25 | 24,288,030.91 |
| Resultados de Ejercicios Anteriores | 244,246,603.80 | 368,298,289.75 |
| Suma | \$ 286,450,339.05 | \$ 392,693,320.66 |

Patrimonio Contribuido

Donaciones de Capital

El importe de \$107,000.00 corresponde al bien recibido en donación de la Empresa Alianza de Energéticos S.A. de C.V. que consta de: una cuatrimoto marca Yamaha modelo 2014.

| CONCEPTO | NATURALEZA | 2022 | 2021 |
|-------------------------------|------------|----------------------|----------------------|
| Patrimonio Contribuido | | | |
| Donaciones de Capital | Acreeedora | \$ 107,000.00 | \$ 107,000.00 |
| Suma | | \$ 107,000.00 | \$ 107,000.00 |

Patrimonio Generado

Resultados del Ejercicio (Ahorro/Desahorro)

El resultado positivo obtenido al periodo que se informa asciende a \$ 42,096,735.25 y representa las adquisiciones de bienes muebles e inmuebles consideradas como inversión, así como, la disponibilidad

financiera para cubrir gastos de operación y/o inversión.

| CONCEPTO | PROCEDENCIA | 2022 | 2021 |
|---|---|-------------------------|-------------------------|
| Patrimonio Generado | | | |
| Resultados del Ejercicio (Ahorro/Desahorro) | Ingresos y Otros Beneficios menos Gastos y Otras Pérdidas | \$ 42,096,735.25 | \$ 24,288,030.91 |
| | Suma | \$ 42,096,735.25 | \$ 24,288,030.91 |

Resultados de Ejercicios Anteriores

Este rubro se integra principalmente por saldos de años anteriores, así como, por el traspaso del resultado del ejercicio anterior, efectuado al inicio del presente ejercicio.

| CONCEPTO | PROCEDENCIA | 2022 | 2021 |
|-------------------------------------|---------------------|--------------------------|--------------------------|
| Patrimonio Generado | | | |
| Resultados de Ejercicios Anteriores | Traspaso de Saldos. | \$ 244,246,603.80 | \$ 368,298,289.75 |
| | Suma | \$ 244,246,603.80 | \$ 368,298,289.75 |

NOTAS AL ESTADO DE FLUJOS DE EFECTIVO**Efectivo y Equivalentes**

El análisis de los saldos inicial y final que figuran en la última parte del Estado de Flujos de Efectivo en la cuenta de efectivo y equivalentes es como sigue:

| CONCEPTO | 2022 | 2021 |
|---|------------------------|------------------------|
| Bancos/Dependencias y Otros | \$ 3,056,685.16 | \$ 198,350.09 |
| Fondos con Afectación Específica | 3,542,457.24 | 2,007,337.68 |
| Total de Efectivo y Equivalentes | \$ 6,599,142.40 | \$ 2,205,687.77 |

Al 31 de diciembre de 2022, se realizaron adquisiciones de bienes muebles e inmuebles con recursos presupuestales, por un importe total de \$ 250,017.00 mismos que a continuación se describen:

| CONCEPTO | 2022 | 2021 |
|--|----------------------|------------------------|
| Mobiliario y Equipo de Administración | \$ 20,601.60 | \$ 314,075.80 |
| Vehículos y Equipo de Transporte | 218,900.00 | 1,915,000.00 |
| Maquinaria, Otros Equipos y Herramientas | 10,515.40 | 0 |
| Suma | \$ 250,017.00 | \$ 2,229,075.80 |

A continuación, se presenta la Conciliación de los Flujos de Efectivo Netos de las Actividades de Operación y saldos de Resultados del ejercicio (Ahorro/Desahorro):

| CONCEPTO | 2022 | 2021 |
|--|-------------------------|-------------------------|
| Resultado del Ejercicio Ahorro/Desahorro | \$ 42,096,735.25 | \$ 24,288,030.91 |
| Movimientos de partidas (o rubros) que no afectan el efectivo | | |
| Disminución de Inventarios | 0 | 0 |
| Flujos de Efectivo Netos de las Actividades de Operación | \$ 42,096,735.25 | \$ 24,288,030.91 |

**CONCILIACIÓN ENTRE LOS INGRESOS PRESUPUESTARIOS Y CONTABLES
CORRESPONDIENTE DEL 1 DE ENERO AL 31 DE DICIEMBRE DE 2022
(Pesos)**

| | |
|--|--------------------------|
| Total de Ingresos Presupuestarios | \$ 157,292,441.72 |
| Más Ingresos Contables No Presupuestarios | 4.34 |
| Ingresos Financieros | |
| Incremento por Variación de Inventarios | |
| Disminución del Exceso de Estimaciones por Pérdida o Deterioro u | |
| Obsolescencia | |
| Disminución del Exceso de Provisiones | |
| Otros ingresos y Beneficios Varios | 4.34 |
| Otros Ingresos Contables no Presupuestarios | |
| Menos Ingresos Presupuestarios No Contables | 0 |
| Aprovechamientos Patrimoniales | |
| Ingresos Derivados de Financiamientos | |
| Otros ingresos Presupuestarios no Contables | 0 |
| Total de Ingresos Contables | \$ 157,292,446.06 |

CONCILIACIÓN ENTRE LOS EGRESOS PRESUPUESTARIOS Y LOS GASTOS CONTABLES
CORRESPONDIENTE DEL 1 DE ENERO AL 31 DE DICIEMBRE DE 2022
(Pesos)

| | |
|---|--------------------------|
| Total de Egresos Presupuestarios | \$ 152,226,208.00 |
| Menos Egresos Presupuestarios No Contables | 38,587,133.12 |
| Materias Primas y Materiales de Producción y Comercialización | |
| Materiales y Suministros | |
| Mobiliario y Equipo de Administración | 20,601.60 |
| Mobiliario y Equipo Educativo y Recreativo | |
| Equipo e Instrumental Médico y de Laboratorio | |
| Vehículos y Equipo de Transporte | 218,900.00 |
| Equipo de Defensa y Seguridad | |
| Maquinaria, Otros Equipos y Herramientas | 10,515.40 |
| Activos Biológicos | |
| Bienes Inmuebles | |
| Activos Intangibles | |
| Obra Pública en Bienes de Dominio Público | |
| Obra Pública en Bienes Propios | |
| Compra de Títulos y Valores | |
| Inversiones en Fideicomisos, Mandatos y Otros Análogos | 38,337,116.12 |
| Provisiones para Contingencias y Otras Erogaciones Especiales | |
| Adeudos de Ejercicios Fiscales Anteriores (ADEFAS) | |
| Otros Egresos Presupuestarios No Contables | |
| Más Gastos Contables No Presupuestarios | 1,556,635.93 |
| Estimaciones, Depreciaciones, Deterioros, Obsolescencia y Amortizaciones | 1,556,634.62 |
| Provisiones | |
| Disminución de Inventarios | |
| Aumento por Insuficiencia de Estimaciones por Pérdida o Deterioro u Obsolescencia | |
| Aumento por Insuficiencia de Provisiones | |
| Otros Gastos | 1.31 |
| Otros Gastos Contables No Presupuestarios | |
| Total de Gastos Contables | \$ 115,195,710.81 |

NOTAS DE MEMORIA (CUENTAS DE ORDEN)

Las cuentas de orden se utilizan para registrar los movimientos de valores que no afecten o modifiquen el balance de **Secretaría de Medio Ambiente e Historia Natural**, sin embargo, su incorporación en libros es necesaria con fines de recordatorio contable, de control y en general sobre los aspectos administrativos, o bien, para consignar sus derechos o responsabilidades contingentes que puedan, o no, presentarse en el futuro.

Al 31 de diciembre de 2022, las cuentas que se manejan para efectos de estas Notas son las siguientes:

- **Contables:** No presenta movimientos a la fecha.
- **Presupuestarias:**
 - **Cuentas de Egresos:** Las cuentas presupuestarias de egresos que se utilizan son: Presupuesto de Egresos Aprobado, Modificaciones al Presupuesto de Egresos Aprobado, Presupuesto de Egresos por Ejercer, Presupuesto de Egresos Comprometido, Presupuesto de Egresos Devengado, Presupuesto de Egresos Ejercido y Presupuesto de Egresos Pagado, a continuación se presenta el total del presupuesto de **Secretaría de Medio Ambiente e Historia Natural**.

Cuentas de Orden Presupuestarias

Cuentas de Egresos

| | |
|---|----------------|
| Presupuesto de Egresos Aprobado | 108,856,765.97 |
| Modificaciones al Presupuesto de Egresos Aprobado | 48,435,675.75 |
| Presupuesto de Egresos por Ejercer | 5,066,233.72 |
| Presupuesto de Egresos Comprometido | 0 |
| Presupuesto de Egresos Devengado | 883,597.63 |
| Presupuesto de Egresos Ejercido | 0 |
| Presupuesto de Egresos Pagado | 151,342,610.37 |

NOTAS DE GESTIÓN ADMINISTRATIVA

1.- Introducción

La **Secretaría de Medio Ambiente e Historia Natural**, es una Dependencia del Poder Ejecutivo del Estado, que tiene como objetivo principal, aplicar la normatividad en materia de medio ambiente, ordenamiento ecológico territorial de flora y fauna en el Estado, coordinando acciones y mecanismos con Dependencias y Entidades de los tres órdenes de Gobierno, con la finalidad de mejorar la calidad de vida de los chiapanecos y evitar el deterioro de los recursos naturales y medio ambiente, la mitigación de emisiones de gases de efecto invernadero, y la adaptación a los efectos del cambio climático, promoviendo además, la conservación, restauración y propagación de la flora y fauna silvestre o acuática de la Entidad.

MISIÓN

Impulsar políticas que permitan la conservación y mejoramiento del ambiente y el desarrollo sustentable mediante programas y acciones orientadas al conocimiento de la biodiversidad y fortalecimiento de las capacidades técnicas locales que permitan garantizar los satisfactores básicos, mejorando la calidad de vida de los chiapanecos.

VISIÓN

Ser la Dependencia líder en la instrumentación de las políticas públicas y estrategias que garantiza la conservación del patrimonio natural y sostenibilidad del medio ambiente, con la gestión participativa y comprometida de la sociedad.

2.- Panorama Económico y Financiero

La situación económica y financiera de la **Secretaría de Medio Ambiente e Historia Natural**, fue aceptable durante el primer trimestre del ejercicio 2022; debido a que fueron tomados en cuenta todos los lineamientos y normas emitidos por el Consejo Nacional de Armonización Contable (CONAC), y los recursos ministrados por la Secretaría de Hacienda fueron presupuestados y erogados de manera adecuada tanto presupuestal, contable y financiera.

3.- Autorización e Historia

a) Fecha de Creación

La **Secretaría de Medio Ambiente e Historia Natural**, tiene sus inicios el 6 de febrero del año 2008, cuando mediante Decreto No. 139 se crea a la Secretaría de Medio Ambiente, Desarrollo Urbano y Vivienda, como dependencia del Poder Ejecutivo, adscrita a la Administración Pública Centralizada, dando pauta a la desincorporación de la materia "Ecología", atribución que hasta ese momento correspondía al Instituto de Historia Natural y Ecología, y lo referente a Desarrollo urbano y Vivienda.

Que correspondía a la Secretaría de Infraestructura y Vivienda cuyos proyectos y programas fueron absorbidos por la entonces SEMADUVI; la cual ha sufrido constantes cambios y evolución, que le han

permitido atender en diferentes niveles, la problemática ambiental y social de la población.

Desde llevar a cabo labores propias de investigación y conocimiento de la diversidad biológica del estado, hasta mejorar la calidad de vida de los ciudadanos, procurando una sana evolución y crecimiento ordenado. Con la modificación de la Ley Orgánica del Estado, de fecha 7 de agosto del 2008, la denominación de la dependencia cambió a Secretaría de Medio Ambiente y Vivienda, la cual a su vez, el 30 de diciembre de 2009, fue modificada conforme a la Ley Orgánica de la Administración Pública del Estado, dando la pauta a la extinción del Instituto de Historia Natural, y a la creación de la Secretaría de Medio Ambiente e Historia Natural, posteriormente el 15 de junio de 2010, se modifica de nueva cuenta la Ley Orgánica de la Administración Pública, dando paso a la creación de la Secretaría de Medio Ambiente, Vivienda e Historia Natural, modificándose con ello sus atribuciones, y revitalizando su administración, siendo ahora la responsable de proponer y ejecutar las políticas en materia de medio ambiente, vivienda, ordenamiento ecológico y territorial, así como del cuidado y divulgación de su historia natural y del establecimiento de la normatividad regulatoria que a dichas materias corresponda.

Considerando que las políticas públicas están dirigidas a satisfacer los requerimientos sociales y mejorar la calidad de vida de los ciudadanos, para obtener los servicios básicos que la población necesite y conseguir los medios que permitan elevar la calidad de vida, mediante decreto No. 150 publicado en el Periódico Oficial del Estado de fecha 30 de Marzo de 2011, las atribuciones relativas a vivienda que correspondían a la SEMAVIHN se transfieren a la Promotora de Vivienda Chiapas, por ende, la denominación de la Secretaría se modifica para quedar como **Secretaría de Medio Ambiente e Historia Natural**.

Durante el ejercicio fiscal 2014 y en cumplimiento al Decreto número 405, publicado en el Periódico Oficial número 078-4a Sección, de fecha martes treinta y uno de Diciembre de dos mil trece, se transfirieron a esta Secretaría los recursos humanos, materiales y financieros de la Subsecretaría de Desarrollo Forestal.

b) Principales Cambios en su Estructura

El reglamento interior de la **Secretaría de Medio Ambiente e Historia Natural**; el cual muestra la estructura organizacional y las competencias de cada una de sus áreas administrativas fue publicado en el Periódico Oficial número 61, Tomo III, de fecha 09 de octubre de 2013, publicación número 270-A-2013, el cual abrogó, al reglamento interior de la Secretaría de Medio Ambiente y Vivienda, publicado en el Periódico Oficial número 182, Tomo III, de fecha 19 de agosto de 2009, publicación número 1259-A-2009.

4.- Organización y Objeto Social

a) Objeto Social

Conforme a lo establecido en la Constitución Política del Estado de Chiapas, la Ley Orgánica de la Administración Pública del Estado de Chiapas y al Código de la Hacienda Pública para el Estado de Chiapas, se le otorga a la **Secretaría de Medio Ambiente e Historia Natural** aplicar la normatividad en materia de medio ambiente, ordenamiento ecológico territorial de flora y fauna en el Estado, Coordinando acciones y mecanismos con Dependencias y Entidades de los tres órdenes de Gobierno, con la finalidad de mejorar la calidad de vida de los chiapanecos y evitar el deterioro de los recursos naturales y medio ambiente, la mitigación de emisiones de gases de efecto invernadero, y la adaptación a los efectos del cambio climático, promoviendo además, la conservación, restauración y propagación de la flora y fauna silvestre o acuática de la Entidad.

b) Principal Actividad

- Fomentar la protección, restauración y conservación de los ecosistemas, recursos naturales, bienes y servicios ambientales de la Entidad, en coordinación con las instancias competentes y en los asuntos no reservados a la Federación, con el fin de propiciar su aprovechamiento y desarrollo sustentable.
- Promover la creación, y en su caso administrar u operar, parques, reservas, corredores biológicos y áreas naturales que aseguren la permanencia de las regiones prioritarias para la conservación de la flora y fauna, así como la producción de bienes y servicios ambientales en beneficio de la sociedad.
- Programar y coordinarse con las instancias federales, estatales y municipales, en la realización de acciones orientadas a prevenir, restaurar el daño y evitar la destrucción de los recursos naturales y el medio ambiente del Estado, así como coadyuvar con éstas en la vigilancia y cumplimiento de las leyes sobre la materia
- Realizar los actos jurídicos relacionados con la protección al medio ambiente, representando al Estado ante las instancias competentes, para denunciar los hechos sancionados como delitos a nivel estatal, así como ejercer las acciones necesarias ante las autoridades administrativas y judiciales, para lograr una eficaz impartición de justicia ambiental en el ámbito local, además de ejercer los actos de autoridad en materia de inspección y vigilancia en recursos naturales y medio ambiente en la Entidad.
- Evaluar y dictaminar las manifestaciones de impacto ambiental, de competencia estatal y de los proyectos de desarrollo que presente al sector público, social y privado, además de resolver sobre los estudios de riesgo ambiental no reservados a la federación y a los programas para la prevención de accidentes con incidencia ecológica o que afecten al medio ambiente.
- Establecer, medidas pertinentes para la regulación del manejo y disposición final de las descargas de aguas residuales, residuos sólidos urbanos y de manejo especial, así como de emisiones atmosféricas, emitiendo para estas últimas las licencias de funcionamiento correspondientes en el ámbito estatal y con relación a aquellas acciones no reservadas a la Federación.
- Participar en la elaboración de las declaraciones de usos, destino, reservas territoriales que se expidan en el Estado, con la finalidad de preservar las áreas verdes de los centros de población y establecer zonas de salvaguarda, en coordinación con los Municipios y de conformidad con las leyes de la materia y vigilar su cumplimiento.
- Llevar a cabo con la participación de las comunidades de la Entidad, programas para la protección, conservación, mejoramiento y rehabilitación del patrimonio histórico de los pueblos del Estado de Chiapas, a efecto de fortalecer la identidad e imagen de los mismos.
- Promover la participación de los sectores social y privado, en la formulación, ejecución, evaluación, actualización, modificación y vigilancia de los programas relativos a vivienda, ordenamiento ecológico y territorial, y medio ambiente.

c) Ejercicio Fiscal

2022

d) Régimen Jurídico

La Secretaría de Medio Ambiente e Historia Natural; está registrada ante el Servicio de Administración Tributaria como persona moral con fines no lucrativos, cuya actividad económica es la administración pública estatal en general, y sus obligaciones son las siguientes:

- Presentar la declaración y pago provisional mensual de retenciones de impuestos sobre la renta (ISR), y sueldos y salarios.
- Presentar la declaración anual donde se informe sobre las retenciones de los trabajadores que recibieron sueldos y salarios, y trabajadores asimilados a salarios.
- Presentar declaración informativa anual de subsidio al empleo.
- Presentar declaración informativa mensual de proveedores por tasas de IVA y de IEPS.

e) Consideraciones Fiscales del Ente

La Secretaría de Medio Ambiente e Historia Natural, se ubica dentro de las personas morales a que se refiere el artículo 95 y 102 de la LISR, pero tiene otras obligaciones como:

- *Presentar la declaración y pago provisional de retenciones de ISR por Sueldos y Salarios*
- *INFONAVIT*
- *IMSS*
- *2% Impuesto Sobre Nóminas*
- *10% de ISR por Arrendamientos de Inmuebles*
- *2% Impuesto Sobre Nóminas a prestadores de servicios*

f) Estructura Organizacional Básica

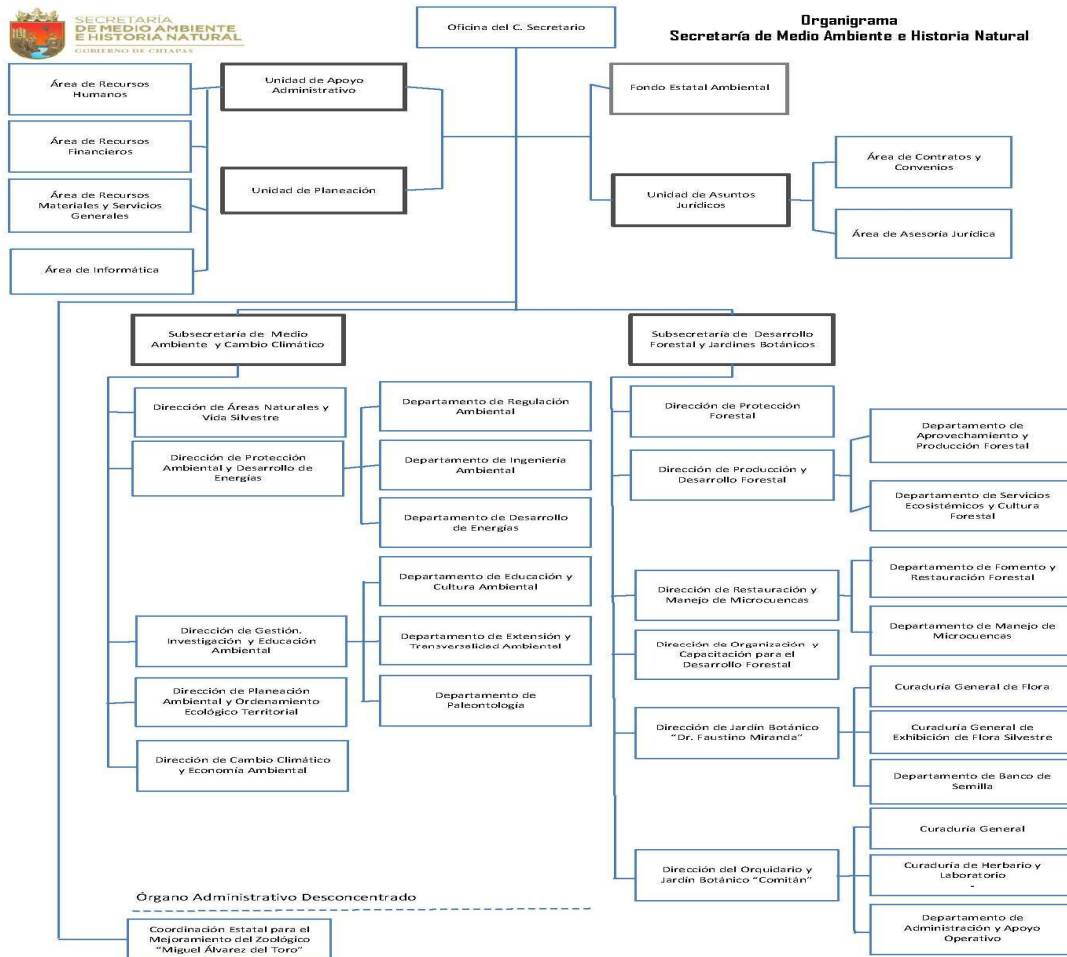

g) Fideicomisos, Mandatos y Análogos de los cuales es Fideicomitente o Fideicomisario

La **Secretaría de Medio Ambiente e Historia Natural**, en su estructura orgánica tiene como órganos desconcentrados al Fideicomiso:

- Fondo Ambiental del Estado de Chiapas

5.- Bases de Preparación de los Estados Financieros

Para llevar a cabo la preparación de los Estados Financieros del presente ejercicio se consideró lo siguiente:

- a) Si se ha observado la normatividad emitida por el CONAC y las disposiciones legales aplicables.

Se ha observado en cierta medida la Normatividad emitida por el CONAC y la Ley General de Contabilidad Gubernamental (LGCG), para la emisión de los estados financieros.

b) La normatividad aplicada para el reconocimiento, valuación y revelación de los diferentes rubros de la información financiera, así como las bases de medición utilizadas para la elaboración de los estados financieros; por ejemplo: costo histórico, valor de realización, valor razonable, valor de recuperación o cualquier otro método empleado y los criterios de aplicación de los mismos.

Todas las cuentas que afectan económicamente a **la Secretaría de Medio Ambiente e Historia Natural**, están cuantificados en términos monetarios y se registran al costo histórico. El costo histórico de las operaciones corresponde al monto erogado para su adquisición conforme a la documentación contable original justificativa y comprobatoria.

c) Postulados básicos.

Las bases de preparación de los estados financieros de la **Secretaría de Medio Ambiente e Historia Natural**, aplican los postulados básicos siguientes:

- 1.- Sustancia Económica
- 2.- Entes Públicos
- 3.- Existencia Permanente
- 4.- Revelación Suficiente
- 5.- Importancia Relativa
- 6.- Registro e Integración Presupuestaria
- 7.- Consolidación de la Información Financiera
- 8.- Devengo Contable
- 9.- Valuación
- 10.- Dualidad Económica
- 11.- Consistencia

d) Normatividad supletoria. (No Aplica)

e) Para las Entidades que por primera vez estén implementando la base devengado de acuerdo a la Ley de Contabilidad; deberán considerar políticas de reconocimientos, plan de implementación, presentar los últimos estados financieros con la Normatividad anteriormente utilizada. (No Aplica)

6.- Políticas de Contabilidad Significativas

Durante el ejercicio fiscal 2022 y en cumplimiento a las disposiciones que establece la Ley General de Contabilidad Gubernamental, los Lineamientos del Consejo Nacional de Armonización Contable y la Normatividad Contable que regula la Secretaría de Hacienda del Estado. Este organismo llevó a cabo la armonización entre los registros contables y el Sistema de control patrimonial (SISMOB), el sistema de control patrimonial SISVEH.

7.- Posición en Moneda Extranjera y Protección por Riesgo Cambiario

(No Aplica)

8.- Reporte Analítico del Activo

El estado analítico del activo, muestra la variación entre el saldo final y el saldo Inicial del periodo; y al cierre del periodo que se informa, presenta una variación negativa \$ 106,546,636.73.

La variación que presenta el activo al 31 de diciembre de 2022, se integra de la siguiente manera:

- a) La variación positiva por \$ 4,393,454.63 del rubro de efectivo y equivalentes se debe principalmente por los recursos ministrados en fondos con afectación específica, los cuales son mayores en comparación al ejercicio 2021.
- b) La variación negativa por \$ 46,970.38 del rubro de Derechos a Recibir Efectivo o Equivalentes se debe a la regularización del saldo que se registró en el ejercicio anterior por concepto de costos de servicios personales anticipados y el acta de cheques cancelados fueron emitidos en el ejercicio 2022.
- c) La variación positiva por \$ 34,753,036.71 del rubro de Inversiones Financieras a Largo Plazo se debe al registro contable de saldos que muestra el Fideicomiso Fondo Estatal Ambiental al periodo que se informa.
- d) La variación negativa por \$ 20,996,459.79 del rubro de Bienes Inmuebles, Infraestructura y Construcciones en Proceso se debe a la cancelación de Obras no capitalizables del ejercicio 2020 del proyecto Programa de eficiencia energética en el alumbrado público a través de la instalación se sistemas de iluminación autónoma en la zona metropolitana de Tuxtla Gutiérrez.
- e) La variación negativa por \$ 164,583,059.85 del rubro Bienes Muebles se debe principalmente a la baja contable de bienes muebles, de acuerdo al acta circunstanciada del grupo interno de depuración y cancelación de saldos de la Secretaría de Medio Ambiente e Historia Natural.
- f) La variación negativa por \$ 22,425.00 del rubro Activos Intangibles se debe a la baja contable de software por estar en condiciones de inservibles y obsoletos.
- g) La variación positiva por \$ 39,955,786.95 del rubro de Depreciación, Deterioro y Amortización Acumulada de Bienes se debe a la baja contable de bienes muebles y que estos estaban en proceso de depreciación

| CONCEPTO | SALDO INICIAL | CARGOS DEL PERIODO | ABONOS DEL PERIODO | SALDO FINAL | VARIACIÓN DEL PERIODO |
|---|-----------------------|-----------------------|-----------------------|-----------------------|-------------------------|
| ACTIVO | 415,043,963.50 | 324,577,843.49 | 431,124,480.22 | 308,497,326.77 | (106,546,636.73) |
| Activo Circulante | 2,255,458.15 | 193,930,180.12 | 189,583,695.87 | 6,601,942.40 | 4,346,484.25 |
| Efectivo y Equivalentes | 2,205,687.77 | 190,483,103.87 | 186,089,649.24 | 6,599,142.40 | 4,393,454.63 |
| Derechos a Recibir Efectivo o Equivalentes | 49,770.38 | 3,447,076.25 | 3,494,046.63 | 2,800.00 | (46,970.38) |
| Activo No Circulante | 412,788,505.35 | 130,647,663.37 | 241,540,784.35 | 301,895,384.37 | (110,893,120.98) |
| Inversiones Financieras a Largo Plazo | 28,718,140.29 | 85,253,652.45 | 50,500,615.74 | 63,471,177.00 | 34,753,036.71 |
| Derechos a Recibir Efectivo o Equivalentes a Largo Plazo | 11,865,921.68 | 0.00 | 0.00 | 11,865,921.68 | 0.00 |
| Bienes Inmuebles, Infraestructura y Construcciones en Proceso | 181,931,298.59 | 0.00 | 20,996,459.79 | 160,934,838.80 | (20,996,459.79) |
| Bienes Muebles | 213,747,280.71 | 3,315,123.89 | 167,898,183.74 | 49,164,220.86 | (164,583,059.85) |
| Activos Intangibles | 229,186.93 | 22,425.00 | 44,850.00 | 206,761.93 | (22,425.00) |
| Depreciación, Deterioro y Amortización Acumulada de Bienes | (40,394,910.17) | 39,955,786.95 | 0.00 | (439,123.22) | 39,955,786.95 |
| Activos Diferidos | 16,691,587.32 | 2,100,675.08 | 2,100,675.08 | 16,691,587.32 | 0 |

9.- Fideicomisos, Mandatos y Análogos

| TIPO | MONTO |
|-------------------------|-------------------------|
| Fondo Estatal Ambiental | \$ 63,471,177.00 |
| Total | \$ 63,471,177.00 |

10.- Reporte de la Recaudación

(No Aplica)

11.- Información sobre la Deuda y el Reporte Analítico de la Deuda

(No Aplica)

12.- Calificaciones Otorgadas

(No Aplica)

13.- Proceso de Mejora

a) Principales Políticas de Control Interno

Manual de Procedimientos: Nos indica los procedimientos que debemos seguir de forma ordenada en el desarrollo de las actividades; evitando duplicidad de esfuerzos.

- Ley General de Contabilidad Gubernamental (LGCG): Nos establece los criterios generales que rigen la contabilidad gubernamental y la emisión de información financiera, incluyendo la presupuestaria y programática en forma razonable y transparente.
- Normatividad Contable: Tiene por objeto efectuar el registro contable de los recursos públicos y la preparación de informes financieros de forma armonizada, que dan transparencia para la interpretación, evaluación, fiscalización y entrega de informes; regulando las operaciones contables.
- Normas Presupuestarias: Nos indica cómo se ejecuta el gasto público, administrándolo con eficiencia, eficacia, economía, transparencia y honradez, para rendir cuentas de los recursos públicos, así mismo contribuir a fortalecer la armonización presupuestaria y contable.

b) Medidas de Desempeño Financiero, Metas y Alcance

1.- Se continúa trabajando en el cambio trascendental que es el proceso de armonización contable para atender en tiempo y forma el nuevo esquema de la contabilidad gubernamental, y generando así los beneficios en materia de información financiera, transparencia y rendición de cuentas.

14.- Información por Segmentos

(No Aplica)

15.- Eventos Posteriores al Cierre

(No Aplica)

16.- Partes Relacionadas

“No existen partes relacionadas que pudieran ejercer influencia significativa sobre la toma de decisiones financieras y operativas”

17.- Responsabilidad sobre la Presentación Razonable de la Información Contable

“Bajo protesta de decir verdad declaramos que los Estados Financieros y sus Notas, son razonablemente correctos y son responsabilidad del emisor”

SISTEMA CONTABLE 2022

ESTADO ANALÍTICO DE INGRESOS/CON RECURSOS DEL EJERCICIO

DEL 1o. DE ENERO AL 31 DE DICIEMBRE DE 2022

Página 1 de 1

Fecha:

14/02/2023

| RUBRO DE INGRESOS | INGRESO | | | | | DIFERENCIA |
|---|-------------|----------------------------|-------------|-------------|-------------|------------------------|
| | ESTIMADO | AMPLIACIONES Y REDUCCIONES | MODIFICADO | DEVENGADO | RECAUDADO | (RECAUDADO - ESTIMADO) |
| Impuestos | 0.00 | 0.00 | 0.00 | 0.00 | 0.00 | 0.00 |
| Cuotas y Aportaciones de Seguridad Social | 0.00 | 0.00 | 0.00 | 0.00 | 0.00 | 0.00 |
| Contribuciones de Mejoras | 0.00 | 0.00 | 0.00 | 0.00 | 0.00 | 0.00 |
| Derechos | 0.00 | 0.00 | 0.00 | 0.00 | 0.00 | 0.00 |
| Productos | 0.00 | 0.00 | 0.00 | 0.00 | 0.00 | 0.00 |
| Aprovechamientos | 0.00 | 0.00 | 0.00 | 0.00 | 0.00 | 0.00 |
| Ingresos por Venta de Bienes, Prestación de Servicios y Otros Ingresos | 0.00 | 0.00 | 0.00 | 0.00 | 0.00 | 0.00 |
| Participaciones, Aportaciones, Convenios, Incentivos Derivados de la Colaboración Fiscal y Fondos Distintos de Aportaciones | 0.00 | 0.00 | 0.00 | 0.00 | 0.00 | 0.00 |
| Transferencias, Asignaciones, Subsidios y Subvenciones, y Pensiones y Jubilaciones | 0.00 | 0.00 | 0.00 | 0.00 | 0.00 | 0.00 |
| Ingresos Derivados de Financiamientos | 0.00 | 0.00 | 0.00 | 0.00 | 0.00 | 0.00 |
| Total | 0.00 | 0.00 | 0.00 | 0.00 | 0.00 | 0.00 |
| Ingresos Excedentes | | | | | | 0.00 |

| RUBRO DE INGRESOS | INGRESO | | | | | DIFERENCIA |
|---|-------------|----------------------------|-------------|-------------|-------------|------------------------|
| | ESTIMADO | AMPLIACIONES Y REDUCCIONES | MODIFICADO | DEVENGADO | RECAUDADO | (RECAUDADO - ESTIMADO) |
| Ingresos del Poder Ejecutivo Federal o Estatal y de los Municipios | 0.00 | 0.00 | 0.00 | 0.00 | 0.00 | 0.00 |
| Impuestos | 0.00 | 0.00 | 0.00 | 0.00 | 0.00 | 0.00 |
| Cuotas y Aportaciones de Seguridad Social | 0.00 | 0.00 | 0.00 | 0.00 | 0.00 | 0.00 |
| Contribuciones de Mejoras | 0.00 | 0.00 | 0.00 | 0.00 | 0.00 | 0.00 |
| Derechos | 0.00 | 0.00 | 0.00 | 0.00 | 0.00 | 0.00 |
| Productos | 0.00 | 0.00 | 0.00 | 0.00 | 0.00 | 0.00 |
| Aprovechamientos | 0.00 | 0.00 | 0.00 | 0.00 | 0.00 | 0.00 |
| Participaciones, Aportaciones, Convenios, Incentivos Derivados de la Colaboración Fiscal y Fondos Distintos de Aportaciones | 0.00 | 0.00 | 0.00 | 0.00 | 0.00 | 0.00 |
| Transferencias, Asignaciones, Subsidios y Subvenciones, y Pensiones y Jubilaciones | 0.00 | 0.00 | 0.00 | 0.00 | 0.00 | 0.00 |
| Ingresos de los Entes públicos de los Poderes Legislativo y Judicial, de los Órganos Autónomos y del Sector Paraestatal o Paramunicipal, así como de las Empresas Productivas del Estado | 0.00 | 0.00 | 0.00 | 0.00 | 0.00 | 0.00 |
| Cuotas y Aportaciones de Seguridad Social | 0.00 | 0.00 | 0.00 | 0.00 | 0.00 | 0.00 |
| Productos | 0.00 | 0.00 | 0.00 | 0.00 | 0.00 | 0.00 |
| Ingresos por Venta de Bienes, Prestación de Servicios y Otros Ingresos | 0.00 | 0.00 | 0.00 | 0.00 | 0.00 | 0.00 |
| Transferencias, Asignaciones, Subsidios y Subvenciones, y Pensiones y Jubilaciones | 0.00 | 0.00 | 0.00 | 0.00 | 0.00 | 0.00 |
| Ingresos Derivados de Financiamiento | 0.00 | 0.00 | 0.00 | 0.00 | 0.00 | 0.00 |
| Ingresos Derivados de Financiamientos | 0.00 | 0.00 | 0.00 | 0.00 | 0.00 | 0.00 |
| Total | 0.00 | 0.00 | 0.00 | 0.00 | 0.00 | 0.00 |
| Ingresos Excedentes | | | | | | 0.00 |

NO APLICA

ESTADO ANALÍTICO DEL EJERCICIO DEL PRESUPUESTO DE EGRESOS CLASIFICACIÓN POR OBJETO DEL GASTO
(CAPITULOS Y CONCEPTOS)

DEL 1 DE ENERO AL 31 DE DICIEMBRE DE 2022

(Pesos)

RPA-1

| CAPG | CG | DESCRIPCIÓN | PRESUPUESTO DE EGRESOS | | | | | SUBEJERCICIO |
|-------------|------|--|------------------------|-------------------------------|----------------------|----------------------|----------------------|---------------------|
| | | | APROBADO | AMPLIACIONES - REDUCCIONES | MODIFICADO | DEVENGADO | PAGADO | |
| 1000 | | Servicios Personales. | 88,192,427.77 | 4,330,974.70 | 92,523,402.47 | 91,004,573.93 | 90,743,665.36 | 1,518,828.54 |
| | 1100 | Remuneraciones al Personal de Carácter Permanente. | 28,865,658.36 | 602,689.97 | 29,468,348.33 | 29,192,374.64 | 29,192,374.64 | 275,973.69 |
| | 1200 | Remuneraciones al Personal de Carácter Transitorio. | 16,161,333.71 | 2,569,346.55 | 18,730,680.26 | 18,482,173.65 | 18,482,173.65 | 248,506.61 |
| | 1300 | Remuneraciones Adicionales y Especiales. | 31,018,311.52 | 703,104.45 | 31,721,415.97 | 30,966,720.73 | 30,960,838.98 | 754,695.24 |
| | 1400 | Seguridad Social. | 3,541,800.50 | 18,556.10 | 3,560,356.60 | 3,389,564.68 | 3,134,537.86 | 170,791.92 |
| | 1500 | Otras Prestaciones Sociales y Económicas. | 6,163,548.00 | 324,691.50 | 6,488,239.50 | 6,448,410.26 | 6,448,410.26 | 39,829.24 |
| | 1700 | Pago de Estímulos a Servidores Públicos. | 2,441,775.68 | 112,586.13 | 2,554,361.81 | 2,525,329.97 | 2,525,329.97 | 29,031.84 |
| 2000 | | Materiales y Suministros. | 7,296,638.48 | 386,551.93 | 7,683,190.41 | 7,513,813.14 | 7,513,813.14 | 169,377.27 |
| | 2100 | Materiales de Administración, Emisión de Documentos y Artículos Oficiales. | 1,124,872.56 | -124,029.22 | 1,000,843.34 | 907,833.69 | 907,833.69 | 93,009.65 |
| | 2200 | Alimentos y Utensilios. | 460,087.75 | -19,789.06 | 440,298.69 | 429,139.56 | 429,139.56 | 11,159.13 |
| | 2300 | Materias Primas y Materiales de Producción y Comercialización | 654,780.00 | -0.95 | 654,779.05 | 654,010.49 | 654,010.49 | 768.56 |
| | 2400 | Materiales y Artículos de Construcción y de Reparación. | 209,135.42 | -9,161.58 | 199,973.84 | 192,483.58 | 192,483.58 | 7,490.26 |
| | 2500 | Productos Químicos, Farmacéuticos y de Laboratorio. | 302,833.35 | -2,970.95 | 299,862.40 | 291,267.36 | 291,267.36 | 8,595.04 |
| | 2600 | Combustibles, Lubricantes y Aditivos. | 2,922,267.54 | 454,089.95 | 3,376,357.49 | 3,366,326.35 | 3,366,326.35 | 10,031.14 |
| | 2700 | Vestuario, Blancos, Prendas de Protección y Artículos Deportivos. | 348,219.52 | 65,772.61 | 413,992.13 | 409,017.39 | 409,017.39 | 4,974.74 |
| | 2900 | Herramientas, Refacciones y Accesorios Menores. | 1,274,442.34 | 22,641.13 | 1,297,083.47 | 1,263,734.72 | 1,263,734.72 | 33,348.75 |
| 3000 | | Servicios Generales. | 10,922,699.72 | 440,187.12 | 11,362,886.84 | 11,065,924.38 | 10,443,235.32 | 296,962.46 |
| | 3100 | Servicios Básicos. | 2,750,878.35 | 196,282.58 | 2,947,160.93 | 2,885,610.79 | 2,885,610.79 | 61,550.14 |
| | 3200 | Servicios de Arrendamiento. | 315,120.00 | 0.00 | 315,120.00 | 315,094.79 | 315,094.79 | 25.21 |
| | 3300 | Servicios Profesionales, Científicos, Técnicos y Otros Servicios. | 1,928,518.96 | -494,509.05 | 1,434,009.91 | 1,412,849.99 | 1,350,969.79 | 21,159.92 |
| | 3400 | Servicios Financieros, Bancarios y Comerciales. | 343,700.00 | -6,507.99 | 337,192.01 | 337,192.01 | 337,192.01 | 0.00 |
| | 3500 | Servicios de Instalación, Reparación, Mantenimiento y Conservación. | 1,141,278.74 | 35,923.39 | 1,177,202.13 | 1,162,488.92 | 1,156,985.35 | 14,713.21 |
| | 3700 | Servicios de Traslado y Viáticos. | 2,468,311.06 | 550,366.98 | 3,018,678.04 | 2,925,909.65 | 2,908,350.65 | 92,768.39 |
| | 3900 | Otros Servicios Generales. | 1,974,892.61 | 158,631.21 | 2,133,523.82 | 2,026,778.23 | 1,489,031.94 | 106,745.59 |
| 4000 | | Transferencias, Asignaciones, Subsidios y Otras Ayudas. | 2,200,000.00 | 1,971,799.43 | 4,171,799.43 | 4,039,799.43 | 4,039,799.43 | 132,000.00 |



GOBIERNO DEL ESTADO DE CHIAPAS

RAMO O DEPENDENCIA: Secretaría de Medio Ambiente e Historia Natural

ESTADO ANALÍTICO DEL EJERCICIO DEL PRESUPUESTO DE EGRESOS CLASIFICACIÓN POR OBJETO DEL GASTO
(CAPITULOS Y CONCEPTOS)
DEL 1 DE ENERO AL 31 DE DICIEMBRE DE 2022

(Pesos)

RPA-1

| CAPG | CG | DESCRIPCIÓN | PRESUPUESTO DE EGRESOS | | | | | SUB EJERCICIO |
|-------------------------|----|---|------------------------|-------------------------------|-----------------------|-----------------------|-----------------------|---------------------|
| | | | APROBADO | AMPLIACIONES - REDUCCIONES | MODIFICADO | DEVENGADO | PAGADO | |
| 4300 | | Subsidios y Subvenciones. | 2,200,000.00 | 1,971,799.43 | 4,171,799.43 | 4,039,799.43 | 4,039,799.43 | 132,000.00 |
| 5000 | | Bienes Muebles, Inmuebles e Intangibles. | 245,000.00 | 65,872.00 | 310,872.00 | 264,981.00 | 264,981.00 | 45,891.00 |
| 5100 | | Mobiliario y Equipo de Administración. | 0.00 | 42,000.00 | 42,000.00 | 20,601.60 | 20,601.60 | 21,398.40 |
| 5400 | | Vehículos y Equipo de Transporte. | 230,000.00 | 10,800.00 | 240,800.00 | 218,900.00 | 218,900.00 | 21,900.00 |
| 5600 | | Maquinaria, Otros Equipos y Herramientas. | 15,000.00 | 13,072.00 | 28,072.00 | 25,479.40 | 25,479.40 | 2,592.60 |
| 6000 | | Inversión Pública. | 0.00 | 2,903,174.45 | 2,903,174.45 | 0.00 | 0.00 | 2,903,174.45 |
| 6200 | | Obra Pública en Bienes Propios. | 0.00 | 2,903,174.45 | 2,903,174.45 | 0.00 | 0.00 | 2,903,174.45 |
| 7000 | | Inversiones Financieras y Otras Provisiones. | 0.00 | 38,337,116.12 | 38,337,116.12 | 38,337,116.12 | 38,337,116.12 | 0.00 |
| 7500 | | Inversiones en Fideicomisos, Mandatos y Otros Análogos. | 0.00 | 38,337,116.12 | 38,337,116.12 | 38,337,116.12 | 38,337,116.12 | 0.00 |
| TOTAL DEL GASTO: | | | 108,856,765.97 | 48,435,675.75 | 157,292,441.72 | 152,226,208.00 | 151,342,610.37 | 5,066,233.72 |



GOBIERNO DEL ESTADO DE CHIAPAS

RAMO O DEPENDENCIA: Secretaría de Medio Ambiente e Historia Natural

ESTADO ANALÍTICO DEL EJERCICIO DEL PRESUPUESTO DE EGRESOS CLASIFICACIÓN ECONÓMICA POR TIPO
DE GASTO
DEL 1 DE ENERO AL 31 DE DICIEMBRE DE 2022

(Pesos)

RPA-2

| CONCEPTO | PRESUPUESTO DE EGRESOS | | | | | SUBEJERCICIO |
|--|------------------------|-------------------------------|-----------------------|-----------------------|-----------------------|---------------------|
| | APROBADO | AMPLIACIONES - REDUCCIONES | MODIFICADO | DEVENGADO | PAGADO | |
| GASTO CORRIENTE | 86,738,501.56 | 3,375,738.60 | 90,114,240.16 | 88,533,782.16 | 87,656,997.67 | 1,580,458.00 |
| GASTO DE CAPITAL | 22,118,264.41 | 45,059,937.15 | 67,178,201.56 | 63,692,425.84 | 63,685,612.70 | 3,485,775.72 |
| AMORTIZACIÓN DE LA DEUDA Y DISMINUCIÓN DE PASIVOS | 0.00 | 0.00 | 0.00 | 0.00 | 0.00 | 0.00 |
| PENSIONES Y JUBILACIONES | 0.00 | 0.00 | 0.00 | 0.00 | 0.00 | 0.00 |
| PARTICIPACIONES | 0.00 | 0.00 | 0.00 | 0.00 | 0.00 | 0.00 |
| TOTAL DEL GASTO: | 108,856,765.97 | 48,435,675.75 | 157,292,441.72 | 152,226,208.00 | 151,342,610.37 | 5,066,233.72 |



GOBIERNO CONSTITUCIONAL DEL ESTADO DE CHIAPAS
RAMO O DEPENDENCIA: Secretaría de Medio Ambiente e Historia Natural
ESTADO ANALÍTICO DEL EJERCICIO DEL PRESUPUESTO DE EGRESOS EN CLASIFICACIÓN
ADMINISTRATIVA/ORGANISMO
DEL 1 DE ENERO AL 31 DE DICIEMBRE DE 2022

(Pesos)

RPA-3

| CONCEPTO | PRESUPUESTO DE EGRESOS | | | | | SUBEJERCICIO |
|---|------------------------|-------------------------------|-----------------------|-----------------------|-----------------------|---------------------|
| | APROBADO | AMPLIACIONES - REDUCCIONES | MODIFICADO | DEVENGADO | PAGADO | |
| TOTAL | 108,856,765.97 | 48,435,675.75 | 157,292,441.72 | 152,226,208.00 | 151,342,610.37 | 5,066,233.72 |
| PODER EJECUTIVO | 108,856,765.97 | 48,435,675.75 | 157,292,441.72 | 152,226,208.00 | 151,342,610.37 | 5,066,233.72 |
| Secretaría de Medio Ambiente e Historia Natural | 108,856,765.97 | 48,435,675.75 | 157,292,441.72 | 152,226,208.00 | 151,342,610.37 | 5,066,233.72 |



GOBIERNO CONSTITUCIONAL DEL ESTADO DE CHIAPAS
RAMO O DEPENDENCIA: Secretaría de Medio Ambiente e Historia Natural
ESTADO ANALÍTICO DEL EJERCICIO DEL PRESUPUESTO DE EGRESOS EN CLASIFICACIÓN
ADMINISTRATIVA/ENTIDADES
DEL 1 DE ENERO AL 31 DE DICIEMBRE DE 2022

(Pesos)

RPA-5

| CONCEPTO | PRESUPUESTO DE EGRESOS | | | | | SUBEJERCICIO |
|---|------------------------|-------------------------------|------------|-----------|--------|--------------|
| | APROBADO | AMPLIACIONES - REDUCCIONES | MODIFICADO | DEVENGADO | PAGADO | |
| ENTIDADES PARAESTATALES Y FIDEICOMISOS NO EMPRESARIALES Y NO FINANCIEROS | NO APLICA | | | | | |
| INSTITUCIONES PÚBLICAS DE SEGURIDAD SOCIAL | NO APLICA | | | | | |
| ENTIDADES PARAESTATALES EMPRESARIALES NO FINANCIERAS CON PARTICIPACION ESTATAL MAYORITARIA | NO APLICA | | | | | |



GOBIERNO DEL ESTADO DE CHIAPAS

RAMO O DEPENDENCIA: Secretaría de Medio Ambiente e Historia Natural

ESTADO ANALÍTICO DEL EJERCICIO DEL PRESUPUESTO DE EGRESOS CLASIFICACIÓN FUNCIONAL (FINALIDAD Y FUNCIÓN)

DEL 1 DE ENERO AL 31 DE diciembre DE 2022

(Pesos)

RPA-6

| FI | FU | CONCEPTO | EGRESOS | | | | | SUB EJERCICIO |
|-------------------------|-----|--------------------------|-----------------------|-------------------------------|-----------------------|-----------------------|-----------------------|---------------------|
| | | | APROBADO | AMPLIACIONES - REDUCCIONES | MODIFICADO | DEVENGADO | PAGADO | |
| 2 | | Desarrollo Social | 108,856,765.97 | 48,435,675.75 | 157,292,441.72 | 152,226,208.00 | 151,342,610.37 | 5,066,233.72 |
| | 2.1 | Protección Ambiental | 108,856,765.97 | 48,435,675.75 | 157,292,441.72 | 152,226,208.00 | 151,342,610.37 | 5,066,233.72 |
| TOTAL DEL GASTO: | | | 108,856,765.97 | 48,435,675.75 | 157,292,441.72 | 152,226,208.00 | 151,342,610.37 | 5,066,233.72 |

**SISTEMA CONTABLE 2022
ENDEUDAMIENTO NETO
DEL 1o. DE ENERO AL 31 DE DICIEMBRE DE 2022**

Página 1 de 1
14/02/2023

Fecha:

| IDENTIFICACIÓN DE CRÉDITO O INSTRUMENTO | CONTRATACIÓN/ COLOCACIÓN | AMORTIZACIÓN | ENDEUDAMIENTO NETO |
|---|--------------------------|--------------|--------------------|
| CRÉDITOS BANCARIOS | | | |

TOTAL CRÉDITOS BANCARIOS

OTROS INSTRUMENTOS DE DEUDA

NO APLICA

TOTAL OTROS INSTRUMENTOS DE DEUDA

TOTAL

**SISTEMA CONTABLE 2022
INTERESES DE LA DEUDA
DEL 1o. DE ENERO AL 31 DE DICIEMBRE DE 2022**

Fecha:

| IDENTIFICACIÓN DE CRÉDITO O INSTRUMENTO | DEVENGADO | PAGADO |
|---|-----------|--------|
| CRÉDITOS BANCARIOS | | |

TOTAL DE INTERESES DE CRÉDITOS BANCARIOS

| |
|-----------------------------|
| OTROS INSTRUMENTOS DE DEUDA |
|-----------------------------|

TOTAL DE INTERESES DE OTROS INSTRUMENTOS DE DEUDA

TOTAL

NO APLICA



GOBIERNO DEL ESTADO DE CHIAPAS
RAMO O DEPENDENCIA: Secretaría de Medio Ambiente e Historia Natural
GASTO POR CATEGORÍA PROGRAMÁTICA
DEL 1 DE ENERO AL 31 DE DICIEMBRE DE 2022
(Pesos)

RPA-7

| CONCEPTO | PRESUPUESTO DE EGRESOS | | | | | SUBEJERCICIO |
|--|------------------------|-------------------------------|-----------------------|-----------------------|-----------------------|---------------------|
| | APROBADO | AMPLIACIONES - REDUCCIONES | MODIFICADO | DEVENGADO | PAGADO | |
| Programas | 108,856,765.97 | 48,435,675.75 | 157,292,441.72 | 152,226,208.00 | 151,342,610.37 | 5,066,233.72 |
| Subsidios: Sector Social y Privado o Entidades Federativas y Municipios | 0.00 | 0.00 | 0.00 | 0.00 | 0.00 | 0.00 |
| Otros Subsidios | 0.00 | 0.00 | 0.00 | 0.00 | 0.00 | 0.00 |
| Sujetos a Reglas de Operación | 0.00 | 0.00 | 0.00 | 0.00 | 0.00 | 0.00 |
| Desempeño de las Funciones | 108,856,765.97 | 48,435,675.75 | 157,292,441.72 | 152,226,208.00 | 151,342,610.37 | 5,066,233.72 |
| Específicos | 9,668,877.42 | 52,256.22 | 9,721,133.64 | 9,632,643.24 | 9,557,312.72 | 88,490.40 |
| Funciones de las Fuerzas Armadas (Únicamente Gobierno Federal) | 0.00 | 0.00 | 0.00 | 0.00 | 0.00 | 0.00 |
| Planeación, seguimiento y evaluación de políticas públicas | 0.00 | 0.00 | 0.00 | 0.00 | 0.00 | 0.00 |
| Prestación de Servicios Públicos | 30,000.00 | -9,113.82 | 20,886.18 | 20,886.18 | 18,960.48 | 0.00 |
| Promoción y fomento | 66,976,493.85 | 8,090,959.86 | 75,067,453.71 | 70,886,283.78 | 70,306,121.88 | 4,181,169.93 |
| Provisión de Bienes Públicos | 0.00 | 0.00 | 0.00 | 0.00 | 0.00 | 0.00 |
| Proyectos de inversión | 32,181,394.70 | 40,301,573.49 | 72,482,968.19 | 71,686,394.80 | 71,460,215.29 | 796,573.39 |
| Regulación y supervisión | 0.00 | 0.00 | 0.00 | 0.00 | 0.00 | 0.00 |
| Administrativos y de Apoyo | 0.00 | 0.00 | 0.00 | 0.00 | 0.00 | 0.00 |
| Apoyo a la función pública y al mejoramiento de la gestión | 0.00 | 0.00 | 0.00 | 0.00 | 0.00 | 0.00 |
| Apoyo al proceso presupuestario y para mejorar la eficiencia institucional | 0.00 | 0.00 | 0.00 | 0.00 | 0.00 | 0.00 |
| Operaciones ajenas | 0.00 | 0.00 | 0.00 | 0.00 | 0.00 | 0.00 |
| Compromisos | 0.00 | 0.00 | 0.00 | 0.00 | 0.00 | 0.00 |
| Desastres Naturales | 0.00 | 0.00 | 0.00 | 0.00 | 0.00 | 0.00 |
| Obligaciones de cumplimiento de resolución jurisdiccional | 0.00 | 0.00 | 0.00 | 0.00 | 0.00 | 0.00 |
| Obligaciones | 0.00 | 0.00 | 0.00 | 0.00 | 0.00 | 0.00 |
| Aportaciones a fondos de estabilización | 0.00 | 0.00 | 0.00 | 0.00 | 0.00 | 0.00 |
| Aportaciones a fondos de inversión y reestructura de pensiones | 0.00 | 0.00 | 0.00 | 0.00 | 0.00 | 0.00 |
| Aportaciones a la seguridad social | 0.00 | 0.00 | 0.00 | 0.00 | 0.00 | 0.00 |
| Pensiones y jubilaciones | 0.00 | 0.00 | 0.00 | 0.00 | 0.00 | 0.00 |
| Programas de Gasto Federalizado (Gobierno Federal) | 0.00 | 0.00 | 0.00 | 0.00 | 0.00 | 0.00 |
| Gasto Federalizado | 0.00 | 0.00 | 0.00 | 0.00 | 0.00 | 0.00 |
| Participaciones a entidades federativas y municipios | 0.00 | 0.00 | 0.00 | 0.00 | 0.00 | 0.00 |
| Costo financiero, deuda o apoyos a deudores y ahorradores de la banca | 0.00 | 0.00 | 0.00 | 0.00 | 0.00 | 0.00 |
| Adeudos de ejercicios fiscales anteriores | 0.00 | 0.00 | 0.00 | 0.00 | 0.00 | 0.00 |
| | 0.00 | 0.00 | 0.00 | 0.00 | 0.00 | 0.00 |
| TOTAL DEL GASTO: | 108,856,765.97 | 48,435,675.75 | 157,292,441.72 | 152,226,208.00 | 151,342,610.37 | 5,066,233.72 |



GOBIERNO CONSTITUCIONAL DEL ESTADO DE CHIAPAS
SECRETARÍA DE MEDIO AMBIENTE E HISTORIA NATURAL

PROGRAMAS Y PROYECTOS DE INVERSIÓN
DEL 1 DE ENERO AL 31 DE DICIEMBRE DE 2022

| FF | RAMO | PF | PROYECTO ESTRATÉGICO | MUNICIPIO / COBERTURA | PRESUPUESTO DE EGRESOS | | | | AVANCE % DEVENGADO/ MODIFICADO |
|----|------|----|----------------------|-----------------------|------------------------|------------|-----------|--------|--------------------------------------|
| | | | | | APROBADO | MODIFICADO | DEVENGADO | PAGADO | |

NO APLICA

GOBIERNO CONSTITUCIONAL DEL ESTADO DE CHIAPAS
**SECRETARÍA DE HACIENDA
 PRESUPUESTO DE EGRESOS 2022**
**AVANCE DE CUMPLIMIENTO DE INDICADORES ESTRATÉGICOS
 ENERO - DICIEMBRE**
Organismo Público: 2.1.1.1.1.320 Secretaría de Medio Ambiente e Historia Natural

| Misión | |
|---|--|
| Impulsar políticas que permitan la conservación y mejoramiento del ambiente y el desarrollo sustentable mediante programas y acciones orientadas al conocimiento de la biodiversidad y el fortalecimiento de las capacidades técnicas locales que permitan garantizar los satisfactores básicos, mejorando la calidad de vida de los chiapanecos. | |
| Visión | |
| Ser la dependencia líder en la instrumentación de políticas públicas y estrategias que garantizan la conservación del patrimonio natural y la sostenibilidad del medio ambiente, con la gestión participativa y comprometida de la sociedad. | |

| COMPORTAMIENTO DEL EJERCICIO DEL GASTO | | | | | | | | |
|--|---|----|-----|---|-----------------------|-----------------------|-----------------------|-----------------|
| Concepto | | | | | Aprobado (A) | Modificado (B) | Devengado (C) | % Devengado C/B |
| Fin | F | SF | SSF | Descripción | | | | |
| | | | | TOTALES | 108,856,765.97 | 157,292,441.72 | 152,226,208.00 | 96.78 |
| 2 | | | | Desarrollo Social | 108,856,765.97 | 157,292,441.72 | 152,226,208.00 | 96.78 |
| | 1 | | | Protección Ambiental | 108,856,765.97 | 157,292,441.72 | 152,226,208.00 | 96.78 |
| | | 4 | | Reducción de la Contaminación | 0.00 | 916,000.00 | 140,269.37 | 15.31 |
| | | | 1 | Reducción de la Contaminación | 0.00 | 916,000.00 | 140,269.37 | 15.31 |
| | | | 5 | Protección de la Diversidad Biológica y del Paisaje | 108,826,765.97 | 151,703,965.01 | 149,541,412.37 | 98.57 |
| | | | 1 | Protección de la Diversidad Biológica y del Paisaje | 108,826,765.97 | 151,703,965.01 | 149,541,412.37 | 98.57 |
| | | | 6 | Otros de Protección Ambiental | 30,000.00 | 4,672,476.71 | 2,544,526.26 | 54.46 |
| | | | 1 | Otros de Protección Ambiental | 30,000.00 | 4,672,476.71 | 2,544,526.26 | 54.46 |

| Objetivos de Desarrollo Sostenible | |
|------------------------------------|--|
| Clave | Descripción |
| 04 | Garantizar una educación inclusiva, equitativa y de calidad y promover oportunidades de aprendizaje durante toda la vida para todos. |
| 07 | Garantizar el acceso a una energía asequible, segura, sostenible y moderna para todos. |
| 13 | Adoptar medidas urgentes para combatir el cambio climático y sus efectos. |
| 15 | Proteger, restablecer y promover el uso sostenible de los ecosistemas terrestres, gestionar los bosques de forma sostenible, luchar contra desertificación, detener e invertir la degradación de las tierras y poner freno a la pérdida de diversidad biológica. |

GOBIERNO CONSTITUCIONAL DEL ESTADO DE CHIAPAS
**SECRETARÍA DE HACIENDA
 PRESUPUESTO DE EGRESOS 2022**
**AVANCE DE CUMPLIMIENTO DE INDICADORES ESTRATÉGICOS
 ENERO - DICIEMBRE**
Organismo Público: 2.1.1.1.1.320 Secretaría de Medio Ambiente e Historia Natural

| Metas de los Objetivos de Desarrollo Sostenible | | |
|---|----------|--|
| ODS | No. Meta | Descripción |
| 04 | 07 | Garantizar una educación inclusiva, equitativa y de calidad y promover oportunidades de aprendizaje durante toda la vida para todos. De aquí a 2030, asegurar que todos los alumnos adquieran los conocimientos teóricos y prácticos necesarios para promover el desarrollo sostenible, entre otras cosas mediante la educación para el desarrollo sostenible y los estilos de vida sostenibles, los derechos humanos, la igualdad de género, la promoción de una cultura de paz y no violencia, la ciudadanía mundial y la valoración de la diversidad cultural y la contribución de la cultura al desarrollo sostenible |
| 07 | 01 | Garantizar el acceso a una energía asequible, segura, sostenible y moderna para todos. De aquí a 2030, garantizar el acceso universal a servicios energéticos asequibles, fiables y modernos |
| | 02 | De aquí a 2030, aumentar considerablemente la proporción de energía renovable en el conjunto de fuentes energéticas |
| 13 | 03 | Adoptar medidas urgentes para combatir el cambio climático y sus efectos. Mejorar la educación, la sensibilización y la capacidad humana e institucional respecto de la mitigación del cambio climático, la adaptación a él, la reducción de sus efectos y la alerta temprana |
| 15 | 01 | Proteger, restablecer y promover el uso sostenible de los ecosistemas terrestres, gestionar los bosques de forma sostenible, luchar contra desertificación, detener e invertir la degradación de las tierras y poner freno a la pérdida de diversidad biológica. De aquí a 2020, asegurar la conservación, el restablecimiento y el uso sostenible de los ecosistemas terrestres y los ecosistemas interiores de agua dulce y sus servicios, en particular los bosques, los humedales, las montañas y las zonas áridas, en consonancia con las obligaciones contraídas en virtud de acuerdos internacionales |
| | 04 | De aquí a 2030, asegurar la conservación de los ecosistemas montañosos, incluida su diversidad biológica, a fin de mejorar su capacidad de proporcionar beneficios esenciales para el desarrollo sostenible |

| Objetivos del Plan Nacional | | |
|-----------------------------|----------|--|
| Eje | Objetivo | Descripción |
| 2 | 05 | Bienestar. Garantizar el derecho a un medio ambiente sano con enfoque de sostenibilidad de los ecosistemas, la biodiversidad, el patrimonio y los paisajes bioculturales. |

| Objetivos del Plan Estatal | | | | |
|----------------------------|------|-----------|---|---|
| Eje | Tema | Pol. Púb. | Objetivo | Descripción |
| 5 | 1 | 01 | | Biodiversidad y Desarrollo Sustentable. Biodiversidad. |
| | | | 01 | Protección de la diversidad biológica. |
| | 2 | 01 | 01 | Disminuir la pérdida de la biodiversidad. |
| | | | | Desarrollo sustentable. |
| | | 01 | Educación y cultura ambiental. | |
| | | 01 | Fortalecer la cultura ambiental con hábitos, costumbres sustentables y la gestión de riesgos. | |
| | | 02 | Desarrollo forestal sustentable. | |
| | | 01 | Fortalecer el desarrollo forestal sustentable. | |
| | | 04 | Preservación del patrimonio natural y el derecho a un ambiente sano. | |
| | | 01 | Consolidar el ordenamiento ecológico territorial. | |
| | 05 | | Protección ambiental y desarrollo de energías. | |

GOBIERNO CONSTITUCIONAL DEL ESTADO DE CHIAPAS
**SECRETARÍA DE HACIENDA
 PRESUPUESTO DE EGRESOS 2022**
**AVANCE DE CUMPLIMIENTO DE INDICADORES ESTRATÉGICOS
 ENERO - DICIEMBRE**
Organismo Público: 2.1.1.1.1.320 Secretaría de Medio Ambiente e Historia Natural

| Objetivos del Plan Estatal | | | | |
|----------------------------|------|-----------|----------|---|
| Eje | Tema | Pol. Púb. | Objetivo | Descripción |
| | | 06 | 01 | Reducir los impactos ambientales generados por las actividades humanas. |
| | | | | Acción contra el cambio climático. |
| | | | 01 | Disminuir los efectos del cambio climático. |

| Estrategias del Plan Estatal | | |
|------------------------------|----------|---|
| Clave Alineación PED | No. Est. | Descripción |
| 510101 | 01 | Fortalecer la conservación de las especies nativas. |
| | 02 | Reducir la degradación y pérdida de hábitat de las Áreas Naturales Protegidas. |
| 520101 | 01 | Incrementar la gestión ambiental entre el sector público, social y privado. |
| | 02 | Fortalecer la formación en el desarrollo sustentable de actores sociales clave. |
| | 03 | Aumentar la promoción de la educación ambiental en los ámbitos formal y no formal. |
| | 04 | Promover la cultura ambiental. |
| | 05 | Fomentar la investigación en educación ambiental. |
| 520201 | 01 | Impulsar la producción y productividad forestal sustentable. |
| | 02 | Reducir la deforestación y degradación de los recursos naturales en los ecosistemas forestales. |
| | 03 | Fortalecer la cultura, las técnicas y la organización en el sector forestal. |
| | 05 | Fortalecer la restauración de bosques. |
| 520401 | 02 | Fortalecer la coordinación en materia de ordenamiento ecológico territorial entre los tres órdenes de gobierno y los sectores social y privado. |
| 520501 | 02 | Impulsar el tratamiento y disposición adecuado de los residuos sólidos. |
| | 03 | Incrementar la práctica de la eficiencia energética. |
| 520601 | 01 | Impulsar las acciones para la mitigación y adaptación ante el cambio climático. |
| | 02 | Impulsar la coordinación interinstitucional en materia de cambio climático y la gestión integral de riesgos. |

| Programa Sectorial | | |
|--------------------|------------------|-------------|
| Programa | Clave Alineación | Descripción |

GOBIERNO CONSTITUCIONAL DEL ESTADO DE CHIAPAS
SECRETARÍA DE HACIENDA
PRESUPUESTO DE EGRESOS 2022

AVANCE DE CUMPLIMIENTO DE INDICADORES ESTRATÉGICOS
ENERO - DICIEMBRE

Organismo Público: 2.1.1.1.1.320 Secretaría de Medio Ambiente e Historia Natural

| Programa Sectorial | | |
|------------------------|--|---|
| Programa | Clave Alineación | Descripción |
| J | 205510101 205520101 205520201 205520401 205520501 205520601 | Medio Ambiente Sostenible y Biodiversidad. |
| Objetivos Estratégicos | | |
| No. Obj. | Clave Alineación | Descripción |
| 1 | 205510101J 205520601J | Conservar los ecosistemas prioritarios mediante la implementación de acciones correctas para su aplicación. |
| 2 | 205520101J | Disminuir la presión sobre los recursos y la degradación ambiental, mediante el uso adecuado del suelo para la protección, restauración y conservación del medio ambiente y los ecosistemas. |
| 3 | 205520401J 205520501J | Disminuir la contaminación del agua, suelo y aire, generada por el inadecuado manejo de los residuos sólidos urbanos; mediante el impulso de establecimiento de infraestructura necesaria para su correcta disposición final; y promover la eficiencia energética en las poblaciones. |
| 4 | 205520601J | Atender los efectos del cambio climático, mediante el desarrollo de herramientas que impulsen su atención y mitigación. |
| 5 | 205520201J | Reducir la deforestación y degradación de los ecosistemas para mantener el equilibrio de los procesos ecológicos en el Estado. |

GOBIERNO CONSTITUCIONAL DEL ESTADO DE CHIAPAS
**SECRETARÍA DE HACIENDA
 PRESUPUESTO DE EGRESOS 2022**
**AVANCE DE CUMPLIMIENTO DE INDICADORES ESTRATÉGICOS
 ENERO - DICIEMBRE**
Organismo Público: 2.1.1.1.1.320 Secretaría de Medio Ambiente e Historia Natural

| Indicadores Estratégicos | | | | | | | | | | | | | | |
|---|---------|----------------------|------------------|---|---|---------------------------|--|-----------------|------------------|------|------|------------|---------------------|-----------------|
| No. Obj | No. Ind | Tipo y Dimensión | Unidad de Medida | Nombre del Indicador | Descripción Cualitativa (Numerador / Denominador) | Año y Valor de Línea Base | Denominador (A) | Total Numerador | Programado (B) | | | | Avances | |
| | | | | | | | | | Modificado (C) | | | | Efic. del Ejer. D/C | Meta Indic. D/A |
| | | | | | | | | | Alcanzado (D) | | | | | |
| | | | | | | | | | Trimestres | | | | | |
| | | | | I | II | III | IV | | | | | | | |
| 1 | 1 | Estratégico Eficacia | Programa | Porcentaje de programas de conservación implementados | Número de programas implementados en el año / Total de programas de conservación programados en la presente administración | 2022 2.00 | 6.00 | 2.00 | 0.00 | 0.00 | 0.00 | 2.00 | 100.00% | 33.33% |
| | | | | | | | | 2.00 | 0.00 | 0.00 | 0.00 | 2.00 | | |
| | | | | | | | | 2.00 | 0.00 | 0.00 | 0.00 | 2.00 | | |
| 2 | 1 | Estratégico Eficacia | Programa | Porcentaje de programas de ordenamiento ecológico decretados | Número de programas de ordenamiento ecológico en ejecución / Total de programas de ordenamiento ecológico planteados a realizar | 2022 3.00 | 3.00 | 3.00 | 0.00 | 0.00 | 0.00 | 3.00 | 100.00% | 100.00% |
| | | | | | | | | 3.00 | 0.00 | 0.00 | 0.00 | 3.00 | | |
| | | | | | | | | 3.00 | 0.00 | 0.00 | 0.00 | 3.00 | | |
| 3 | 1 | Estratégico Eficacia | Tonelada | Porcentaje de disposición adecuada de los residuos sólidos urbanos | Número de toneladas de residuos sólidos urbanos dispuestos de manera adecuada en rellenos sanitarios / Total de toneladas de residuos sólidos urbanos a disponer de manera adecuada | 2022 352,355.00 | 352,355.00 | 352,355.00 | 0.00 | 0.00 | 0.00 | 352,355.00 | 9.97% | 9.97% |
| | | | | | | | | 352,355.00 | 0.00 | 0.00 | 0.00 | 352,355.00 | | |
| | | | | | | | | 35,145.00 | 0.00 | 0.00 | 0.00 | 35,145.00 | | |
| 4 | 1 | Estratégico Eficacia | Documento | Porcentaje de documentos normativos en materia de cambio climático decretados | Número de documentos normativos en materia de cambio climático formulados / Total de instrumentos normativos en materia de cambio climático programados | 2022 1.00 | 1.00 | 1.00 | 0.00 | 0.00 | 0.00 | 1.00 | 100.00% | 100.00% |
| | | | | | | | | 1.00 | 0.00 | 0.00 | 0.00 | 1.00 | | |
| | | | | | | | | 1.00 | 0.00 | 0.00 | 0.00 | 1.00 | | |
| 5 | 1 | Estratégico Eficacia | Hectárea | Porcentaje de recuperación de la superficie forestal del Estado | Número de hectáreas forestales conservadas y restauradas / Total de hectáreas forestales deforestadas y degradadas en el Estado | 2022 30,748.00 | 974,964.90 | 30,748.00 | 0.00 | 0.00 | 0.00 | 30,748.00 | 63.94% | 2.02% |
| | | | | | | | | 30,748.00 | 0.00 | 0.00 | 0.00 | 30,748.00 | | |
| | | | | | | | | 19,659.98 | 0.00 | 0.00 | 0.00 | 19,659.98 | | |
| Productos y Servicios | | | | | | | Cientes y Usuarios | | | | | | | |
| Regulación, orientación y vigilancia de las políticas y normas en materia de medio ambiente; realización de cursos y talleres sobre el cuidado del medio ambiente, emisión de dictámenes de factibilidad de uso del suelo; emisión de dictámenes de manifiesto de impacto ambiental e instrumentación de programas de manejo de áreas protegidas. | | | | | | | Sector público y privado del estado de Chiapas, estudiantes del nivel de educación básica, productores forestales, productores de bienes y servicios, visitantes nacionales e internacionales. | | | | | | | |

SISTEMA CONTABLE 2022
INDICADORES DE POSTURA FISCAL / CON RECURSOS DEL EJERCICIO
DEL 1o. DE ENERO AL 31 DE DICIEMBRE DE 2022

Fecha:

 Página 1 de 1
 14/02/2023

| CONCEPTO | ESTIMADO | DEVENGADO | PAGADO |
|---|-------------|-------------|-------------|
| I. Ingresos Presupuestarios | 0.00 | 0.00 | 0.00 |
| Ingresos del Gobierno de la Entidad Federativa | 0.00 | 0.00 | 0.00 |
| Ingresos del Sector Paraestatal | 0.00 | 0.00 | 0.00 |
| II. Egresos Presupuestarios | 0.00 | 0.00 | 0.00 |
| Egresos del Gobierno de la Entidad Federativa | 0.00 | 0.00 | 0.00 |
| Egresos del Sector Paraestatal | 0.00 | 0.00 | 0.00 |
| III. Balance Presupuestario (Superávit o Déficit) (III = I - II) | 0.00 | 0.00 | 0.00 |

| CONCEPTO | ESTIMADO | DEVENGADO | PAGADO |
|---|-------------|-------------|-------------|
| III. Balance Presupuestario (Superávit o Déficit) | 0.00 | 0.00 | 0.00 |
| IV. Intereses, Comisiones y Gastos de la Deuda | 0.00 | 0.00 | 0.00 |
| V. Balance Primario (Superávit o Déficit) (V = III - IV) | 0.00 | 0.00 | 0.00 |

| CONCEPTO | ESTIMADO | DEVENGADO | PAGADO |
|---|-------------|-------------|-------------|
| A. Financiamiento | 0.00 | 0.00 | 0.00 |
| B. Amortización de la Deuda | 0.00 | 0.00 | 0.00 |
| C. Endeudamiento o Desendeudamiento (C= A - B) | 0.00 | 0.00 | 0.00 |

NO APLICA



**GOBIERNO CONSTITUCIONAL DEL ESTADO DE CHIAPAS
SECRETARÍA DE MEDIO AMBIENTE E HISTORIA NATURAL**

**SISTEMA CONTABLE 2022
RELACIÓN DE CUENTAS BANCARIAS PRODUCTIVAS ESPECÍFICAS**

DEL 1o. DE ENERO AL 31 DE DICIEMBRE DE 2022

Fecha: Página 1 de 1
08/02/2023

| FONDO, PROGRAMA O CONVENIO | DATOS DE LA CUENTA BANCARIA | | |
|---|-----------------------------|------------------|-------------------------------|
| | INSTITUCIÓN BANCARIA | NÚMERO DE CUENTA | TIPO DE CUENTA |
| Auditoría Superior de la Federación | CITIBANAMEX, S.A. | 07848335 | Maestra de Recursos Federales |
| SECRETARIA DE MEDIO AMBIENTE E HISTORIA NATURAL | BANORTE, S.A. | 1188054199 | Maestra de Recursos Federales |

**SISTEMA CONTABLE 2022
RELACIÓN DE ESQUEMAS BURSÁTILES Y COBERTURAS FINANCIERAS
DEL 1o. DE ENERO AL 31 DE DICIEMBRE DE 2022**

Página 1 de 1
Fecha: 14/02/2023

RELACIÓN DE ESQUEMAS BURSÁTILES Y DE COBERTURAS FINANCIERAS

NO APLICA

GOBIERNO CONSTITUCIONAL DEL ESTADO DE CHIAPAS
SECRETARÍA DE MEDIO AMBIENTE E HISTORIA NATURAL**SISTEMA CONTABLE 2022****FORMATO DEL EJERCICIO Y DESTINO DE GASTO FEDERALIZADO Y REINTEGROS****DEL 1o. DE ENERO AL 31 DE DICIEMBRE DE 2022**Fecha: Página 1 de 1
14/02/2023

| Programa o Fondo | Destino de los Recursos | Ejercicio | | Reintegro |
|--|-------------------------|-----------|----------|-----------|
| | | DEVENGADO | PAGADO | |
| 5 95 R1410 Fideicomiso para la Infraestructura en los Estados. | Catazajá | 776.00 | 776.00 | 0.00 |
| 5 95 R1410 Fideicomiso para la Infraestructura en los Estados. | Tuxtla Gutiérrez | 2,130.08 | 2,130.08 | 0.00 |

| Concepto | 31 de diciembre de 2022 | 31 de diciembre de 2021 | Concepto | 31 de diciembre de 2022 | 31 de diciembre de 2021 |
|---|-------------------------|-------------------------|---|-------------------------|-------------------------|
| ACTIVO | | | PASIVO | | |
| Activo Circulante | | | Pasivo Circulante | | |
| Efectivo y Equivalentes | 6,599,142.40 | 2,205,687.77 | Cuentas por Pagar a Corto Plazo | 897,827.20 | 1,148,392.17 |
| Efectivo | | | Servicios Personales por Pagar a Corto Plazo | 758,694.61 | 844,886.62 |
| Bancos/Tesorería | | | Proveedores por Pagar a Corto Plazo | 97,510.74 | 173,644.53 |
| Bancos/Dependencias y Otros | 3,056,685.16 | 198,350.09 | Contratistas por Obras Públicas por Pagar a Corto Plazo | | |
| Inversiones Temporales (Hasta 3 Meses) | | | Participaciones y Aportaciones por Pagar a Corto Plazo | | |
| Fondos con Afectación Específica | 3,542,457.24 | 2,007,337.68 | Transferencias Otorgadas por Pagar a Corto Plazo | | 2,870.20 |
| Depósitos de Fondos de Terceros en Garantía y/o Administración | | | Intereses, Comisiones y Otros Gastos de la Deuda Pública por Pagar a Corto Plazo | | |
| Otros Efectivos y Equivalentes | | | Retenciones y Contribuciones por Pagar a Corto Plazo | 23,385.44 | 121,085.15 |
| Derechos a Recibir Efectivo o Equivalentes | 2,800.00 | 49,770.38 | Devoluciones de la Ley de Ingresos por Pagar a Corto Plazo | | |
| Inversiones Financieras de Corto Plazo | | | Otras Cuentas por Pagar a Corto Plazo | 18,236.41 | 5,905.67 |
| Cuentas por Cobrar a Corto Plazo | 2,800.00 | 49,770.38 | Documentos por Pagar a Corto Plazo | 0.00 | 0.00 |
| Deudores Diversos por Cobrar a Corto Plazo | | | Documentos Comerciales por Pagar a Corto Plazo | | |
| Ingresos por Recuperar a Corto Plazo | | | Documentos con Contratistas por Obras Públicas por Pagar a Corto Plazo | | |
| Deudores por Anticipos de la Tesorería a Corto Plazo | | | Otros Documentos por Pagar a Corto Plazo | | |
| Préstamos Otorgados a Corto Plazo | | | Porción a Corto Plazo de la Deuda Pública a Largo Plazo | 0.00 | 0.00 |
| Otros Derechos a Recibir Efectivo o Equivalentes a Corto Plazo | | | Porción a Corto Plazo de la Deuda Pública | | |
| Derechos a Recibir Bienes o Servicios | 0.00 | 0.00 | Porción a Corto Plazo de Arrendamiento Financiero | | |
| Anticipos a Proveedores por Adquisición de Bienes y Prestación de Servicios a Corto Plazo | | | Titulos y Valores a Corto Plazo | 0.00 | 0.00 |
| Anticipo a Proveedores por Adquisición de Bienes Inmuebles y Muebles a Corto Plazo | | | Pasivos Diferidos a Corto Plazo | 0.00 | 0.00 |
| Anticipo a Proveedores por Adquisición de Bienes Intangibles a Corto Plazo | | | Ingresos Cobrados por Adelantado a Corto Plazo | | |
| Anticipo a Contratistas por Obras Públicas a Corto Plazo | | | Intereses Cobrados por Adelantado a Corto Plazo | | |
| Otros Derechos a Recibir Bienes o Servicios a Corto Plazo | | | Otros Pasivos Diferidos a Corto Plazo | | |
| Inventarios | 0.00 | 0.00 | Fondos y Bienes de Terceros en Garantía y/o Administración a Corto Plazo | 0.00 | 0.00 |
| Inventario de Mercancías para Venta | | | Fondos en Garantía a Corto Plazo | | |
| Inventario de Mercancías Terminadas | | | Fondos en Administración a Corto Plazo | | |
| Inventario de Mercancías en Proceso de Elaboración | | | Fondos Contingentes a Corto Plazo | | |
| Inventario de Materias Primas, Materiales y Suministros para Producción | | | Fondos de Fideicomisos, Mandatos y Contratos Análogos a Corto Plazo | | |
| Bienes en Tránsito | | | Otros Fondos de Terceros en Garantía y/o Administración a Corto Plazo | | |
| Almacenes | 0.00 | 0.00 | Valores y Bienes en Garantía a Corto Plazo | | |
| Estimación por Pérdida o Deterioro de Activos Circulantes | 0.00 | 0.00 | Provisiones a Corto Plazo | 0.00 | 0.00 |
| Estimaciones para Cuentas Incobrables por Derechos a Recibir Efectivo o Equivalentes | | | Provisión para Demandas y Juicios a Corto Plazo | | |
| Estimación por Deterioro de Inventarios | | | Provisión para Contingencias a Corto Plazo | | |
| Otros Activos Circulantes | 0.00 | 0.00 | Otras Provisiones a Corto Plazo | | |
| Valores en Garantía | | | Otros Pasivos a Corto Plazo | 0.00 | 1,320.00 |
| Bienes en Garantía (excluye depósitos de fondos) | | | Ingresos por Clasificar | | |
| Bienes Derivados de Embargos, Decomisos, Aseguramientos y Dación en Pago | | | Recaudación por Participar | | |
| Adquisición con Fondos de Terceros | | | Otros Pasivos Circulantes | | 1,320.00 |
| Total de Activos Circulantes | 6,601,942.40 | 2,255,458.15 | Total de Pasivos Circulantes | 897,827.20 | 1,149,712.17 |
| Activo No Circulante | | | Pasivo No Circulante | | |
| Inversiones Financieras a Largo Plazo | 63,471,177.00 | 28,718,140.29 | Cuentas por Pagar a Largo Plazo | 1,333,920.07 | 1,333,920.07 |
| Derechos a Recibir Efectivo o Equivalentes a Largo Plazo | 11,865,921.68 | 11,865,921.68 | Documentos por Pagar a Largo Plazo | | |
| Bienes Inmuebles, Infraestructura y Construcciones en Proceso | 160,934,838.80 | 181,931,298.59 | Deuda Pública a Largo Plazo | | |
| Bienes Muebles | 49,164,220.86 | 213,747,280.71 | Pasivos Diferidos a Largo Plazo | 18,261,094.46 | 18,312,864.61 |
| Activos Intangibles | 206,761.93 | 229,186.93 | Fondos y Bienes de Terceros en Garantía y/o Administración a Largo Plazo | 1,554,145.99 | 1,554,145.99 |
| Depreciación, Deterioro y Amortización Acumulada de Bienes | (439,123.22) | (40,394,910.17) | Provisiones a Largo Plazo | | |
| Activos Diferidos | 16,691,587.32 | 16,691,587.32 | Total de Pasivos No Circulantes | 21,149,160.52 | 21,200,930.67 |
| Estimación por Pérdida o Deterioro de Activos no Circulantes | | | Total del Pasivo | 22,046,987.72 | 22,350,642.84 |
| Otros Activos no Circulantes | | | HACIENDA PÚBLICA / PATRIMONIO | | |
| Total de Activos No Circulantes | 301,895,384.37 | 412,788,505.35 | Hacienda Pública/Patrimonio Contribuido | 107,000.00 | 107,000.00 |
| Total del Activo | 308,497,326.77 | 415,043,963.50 | Aportaciones | | |
| | | | Donaciones de Capital | 107,000.00 | 107,000.00 |
| | | | Actualización de la Hacienda Pública/Patrimonio | | |
| | | | Hacienda Pública/Patrimonio Generado | 286,343,339.05 | 392,586,320.66 |
| | | | Resultados del Ejercicio (Ahorro/Desahorro) | 42,096,735.25 | 24,288,030.91 |
| | | | Resultados de Ejercicios Anteriores | 244,246,603.80 | 368,298,289.75 |
| | | | Revalúos | | |
| | | | Reservas | | |
| | | | Rectificaciones de Resultados de Ejercicios Anteriores | | |
| | | | Exceso o Insuficiencia en la Actualización de la Hacienda Pública/Patrimonio | 0.00 | 0.00 |
| | | | Resultado por Posición Monetaria | | |
| | | | Resultado por Tenencia de Activos no Monetarios | | |
| Total de Activos No Circulantes | 301,895,384.37 | 412,788,505.35 | Total Hacienda Pública/Patrimonio | 286,450,339.05 | 392,693,320.66 |
| Total del Activo | 308,497,326.77 | 415,043,963.50 | Total del Pasivo y Hacienda Pública/Patrimonio | 308,497,326.77 | 415,043,963.50 |

SISTEMA CONTABLE 2022

INFORME ANALÍTICO DE LA DEUDA PÚBLICA Y OTROS PASIVOS
DEL 1o. DE ENERO AL 31 DE DICIEMBRE DE 2022

Página 1 de 1
 Fecha: 14/02/2023
 LDF-2

| Denominación de la Deuda Pública y Otros Pasivos | Saldo al 31 de diciembre de 2021 | Disposiciones del Período | Amortizaciones del Período | Revaluaciones, Reclasificaciones y Otros Ajustes | Saldo Final del Período | Pago de Intereses del Período | Pago de Comisiones y demás costos asociados durante el Período |
|--|----------------------------------|---------------------------|----------------------------|--|-------------------------|-------------------------------|--|
| Deuda Pública | 0.00 | 0.00 | 0.00 | 0.00 | 0.00 | 0.00 | 0.00 |
| Corto Plazo | 0.00 | 0.00 | 0.00 | 0.00 | 0.00 | 0.00 | 0.00 |
| Instituciones de Crédito | | | | | | | |
| Títulos y Valores | | | | | | | |
| Arrendamientos Financieros | | | | | | | |
| Largo Plazo | 0.00 | 0.00 | 0.00 | 0.00 | 0.00 | | |
| Instituciones de Crédito | | | | | | | |
| Títulos y Valores | | | | | | | |
| Arrendamientos Financieros | | | | | | | |
| Otros Pasivos | 22,350,642.84 | | | | 22,046,987.72 | | |
| Total de la Deuda Pública y Otros Pasivos | 22,350,642.84 | 0.00 | 0.00 | 0.00 | 22,046,987.72 | 0.00 | 0.00 |

Deuda Contingente (Informativo)

Valor de Instrumentos Bono Cupón Cero (Informativo)

Instrumento Bono Cupón Cero 1, Banobras
 Instrumento Bono Cupón Cero 2, Banobras

| Obligaciones a Corto Plazo | Monto Contratado | Plazo Pactado | Tasa de Interés | Comisiones y Costos Relacionados | Tasa Efectiva |
|---|------------------|---------------|-----------------|----------------------------------|---------------|
| Obligaciones a Corto Plazo (Informativo) | | | | | |

SISTEMA CONTABLE 2022

INFORME ANALÍTICO DE OBLIGACIONES DIFERENTES DE FINANCIAMIENTOS

DEL 1o. DE ENERO AL 31 DE DICIEMBRE DE 2022

Página 1 de 1

14/02/2023

LDF-3

Fecha:

| DENOMINACIÓN DE LAS OBLIGACIONES DIFERENTES DE FINANCIAMIENTO | FECHA DEL CONTRATO | FECHA DE INICIO DE OPERACIÓN DEL PROYECTO | FECHA DE VENCIMIENTO | MONTO DE LA INVERSIÓN PACTADO | PLAZO PACTADO | MONTO PROMEDIO MENSUAL DEL PAGO DE LA CONTRAPRESTACIÓN | MONTO PROMEDIO MENSUAL DEL PAGO DE LA CONTRAPRESTACIÓN CORRESPONDIENTE AL PAGO DE INVERSIÓN | MONTO PAGADO DE LA INVERSIÓN AL 31 DE DICIEMBRE DE 2022 | MONTO PAGADO DE LA INVERSIÓN ACTUALIZADO AL 31 DE DICIEMBRE DE 2022 | SALDO PENDIENTE POR PAGAR DE LA INVERSIÓN AL 31 DE DICIEMBRE DE 2022 |
|---|--------------------|---|----------------------|-------------------------------|---------------|--|---|---|---|--|
|---|--------------------|---|----------------------|-------------------------------|---------------|--|---|---|---|--|

APP'S

- APP 1
- APP 2
- APP 3
- APP XX

Otros instrumentos

- Otro instrumento 1
- Otro instrumento 2
- Otro instrumento 3
- Otro instrumento XX

Total de Obligaciones Diferentes de Financiamiento



NO APLICA

SISTEMA CONTABLE 2022
BALANCE PRESUPUESTARIO
DEL 1o. DE ENERO AL 31 DE DICIEMBRE DE 2022

 Fecha: 14/02/2023
 Página 1 de 1

LDF 4

| CONCEPTO | ESTIMADO/APROBADO | DEVENGADO | RECAUDADO/PAGADO |
|---|-------------------|-------------|------------------|
| Ingresos Totales | 0.00 | 0.00 | 0.00 |
| Ingresos de Libre Disposición | 0.00 | 0.00 | 0.00 |
| Transferencias Federales Etiquetadas | 0.00 | 0.00 | 0.00 |
| Financiamiento Neto | 0.00 | 0.00 | 0.00 |
| Egresos Presupuestarios | 0.00 | 0.00 | 0.00 |
| Gasto No Etiquetado (sin incluir Amortización de la Deuda Pública) | 0.00 | 0.00 | 0.00 |
| Gasto Etiquetado (sin incluir Amortización de la Deuda Pública) | 0.00 | 0.00 | 0.00 |
| Remanentes del Ejercicio Anterior | | 0.00 | 0.00 |
| Remanentes de Ingresos de Libre Disposición aplicados en el periodo | | 0.00 | 0.00 |
| Remanentes de Transferencias Federales Etiquetadas aplicados en el periodo | | 0.00 | 0.00 |
| Balance Presupuestario | 0.00 | 0.00 | 0.00 |
| Balance Presupuestario sin Financiamiento Neto | 0.00 | 0.00 | 0.00 |
| Balance Presupuestario sin Financiamiento Neto y sin Remanentes del Ejercicio Anterior | 0.00 | 0.00 | 0.00 |

| CONCEPTO | APROBADO | DEVENGADO | PAGADO |
|--|-------------|-------------|-------------|
| Intereses, Comisiones y Gastos de la Deuda | 0.00 | 0.00 | 0.00 |
| Intereses, Comisiones y Gastos de la Deuda con Gasto No Etiquetado | 0.00 | 0.00 | 0.00 |
| Intereses, Comisiones y Gastos de la Deuda con Gasto Etiquetado | 0.00 | 0.00 | 0.00 |
| Balance Primario | 0.00 | 0.00 | 0.00 |

| CONCEPTO | ESTIMADO/APROBADO | DEVENGADO | RECAUDADO/PAGADO |
|---|-------------------|-------------|------------------|
| Financiamiento | 0.00 | 0.00 | 0.00 |
| Financiamiento con Fuente de Pago de Ingresos de Libre Disposición | 0.00 | 0.00 | 0.00 |
| Financiamiento con Fuente de Pago de Transferencias Federales Etiquetadas | 0.00 | 0.00 | 0.00 |
| Amortización de la Deuda | 0.00 | 0.00 | 0.00 |
| Amortización de la Deuda Pública con Gasto No Etiquetado | 0.00 | 0.00 | 0.00 |
| Amortización de la Deuda Pública con Gasto Etiquetado | 0.00 | 0.00 | 0.00 |
| Financiamiento Neto | 0.00 | 0.00 | 0.00 |

| CONCEPTO | ESTIMADO/APROBADO | DEVENGADO | RECAUDADO/PAGADO |
|---|-------------------|-------------|------------------|
| Ingresos de Libre Disposición | 0.00 | 0.00 | 0.00 |
| Financiamiento Neto con Fuente de Pago de Ingresos de Libre Disposición | 0.00 | 0.00 | 0.00 |
| Financiamiento con Fuente de Pago de Ingresos de Libre Disposición | 0.00 | 0.00 | 0.00 |
| Amortización de la Deuda Pública con Gasto No Etiquetado | 0.00 | 0.00 | 0.00 |
| Gasto No Etiquetado (sin incluir amortización de la Deuda Pública) | 0.00 | 0.00 | 0.00 |
| Remanentes de Ingresos de Libre Disposición aplicados en el periodo | | 0.00 | 0.00 |
| Balance Presupuestario de Recursos Disponibles | 0.00 | 0.00 | 0.00 |
| Balance Presupuestario de Recursos Disponibles sin Financiamiento Neto | 0.00 | 0.00 | 0.00 |

| CONCEPTO | ESTIMADO/APROBADO | DEVENGADO | RECAUDADO/PAGADO |
|--|-------------------|-------------|------------------|
| Transferencias Federales Etiquetadas | 0.00 | 0.00 | 0.00 |
| Financiamiento Neto con fuente de Pago de Transferencias Federales Etiquetadas | 0.00 | 0.00 | 0.00 |
| Financiamiento con Fuente de Pago de Transferencias Federales Etiquetadas | 0.00 | 0.00 | 0.00 |
| Amortización de la Deuda Pública con Gasto Etiquetado | 0.00 | 0.00 | 0.00 |
| Gasto Etiquetado (sin incluir Amortización de la Deuda Pública) | 0.00 | 0.00 | 0.00 |
| Remanentes de Transferencias Federales Etiquetadas aplicados en el periodo | | 0.00 | 0.00 |
| Balance Presupuestario de Recursos Etiquetados | 0.00 | 0.00 | 0.00 |
| Balance Presupuestario de Recursos Etiquetados sin Financiamiento Neto | 0.00 | 0.00 | 0.00 |

NO APLICA

SISTEMA CONTABLE 2022
ESTADO ANALÍTICO DE INGRESOS DETALLADO/CON RECURSOS DEL EJERCICIO
DEL 1o. DE ENERO AL 31 DE DICIEMBRE DE 2022
LDF-5

| RUBRO DE INGRESOS | INGRESO | | | | | DIFERENCIA |
|---|-------------|----------------------------|-------------|-------------|-------------|-------------|
| | ESTIMADO | AMPLIACIONES Y REDUCCIONES | MODIFICADO | DEVENGADO | RECAUDADO | |
| Ingresos de Libre Disposición | | | | | | |
| Impuestos | 0.00 | 0.00 | 0.00 | 0.00 | 0.00 | 0.00 |
| Cuotas y Aportaciones de Seguridad Social | 0.00 | 0.00 | 0.00 | 0.00 | 0.00 | 0.00 |
| Contribuciones de Mejoras | 0.00 | 0.00 | 0.00 | 0.00 | 0.00 | 0.00 |
| Derechos | 0.00 | 0.00 | 0.00 | 0.00 | 0.00 | 0.00 |
| Productos | 0.00 | 0.00 | 0.00 | 0.00 | 0.00 | 0.00 |
| Aprovechamientos | 0.00 | 0.00 | 0.00 | 0.00 | 0.00 | 0.00 |
| Ingresos por Venta de Bienes y Prestación de Servicios | 0.00 | 0.00 | 0.00 | 0.00 | 0.00 | 0.00 |
| Participaciones | 0.00 | 0.00 | 0.00 | 0.00 | 0.00 | 0.00 |
| Fondo General de Participaciones | 0.00 | 0.00 | 0.00 | 0.00 | 0.00 | 0.00 |
| Fondo de Fomento Municipal | 0.00 | 0.00 | 0.00 | 0.00 | 0.00 | 0.00 |
| Fondo de Fiscalización y Recaudación | 0.00 | 0.00 | 0.00 | 0.00 | 0.00 | 0.00 |
| Fondo de Compensación | 0.00 | 0.00 | 0.00 | 0.00 | 0.00 | 0.00 |
| Fondo de Extracción de Hidrocarburos | 0.00 | 0.00 | 0.00 | 0.00 | 0.00 | 0.00 |
| Impuesto Especial Sobre Producción y Servicios | 0.00 | 0.00 | 0.00 | 0.00 | 0.00 | 0.00 |
| 0.136% de la Recaudación Federal Participable | 0.00 | 0.00 | 0.00 | 0.00 | 0.00 | 0.00 |
| 3.17% Sobre Extracción de Petróleo | 0.00 | 0.00 | 0.00 | 0.00 | 0.00 | 0.00 |
| Gasolinas y Diésel | 0.00 | 0.00 | 0.00 | 0.00 | 0.00 | 0.00 |
| Fondo del Impuesto Sobre la Renta | 0.00 | 0.00 | 0.00 | 0.00 | 0.00 | 0.00 |
| Fondo de Estabilización de los Ingresos de las Entidades Federativas | 0.00 | 0.00 | 0.00 | 0.00 | 0.00 | 0.00 |
| Incentivos Derivados de la Colaboración Fiscal | 0.00 | 0.00 | 0.00 | 0.00 | 0.00 | 0.00 |
| Tenencia o Uso de Vehículos | 0.00 | 0.00 | 0.00 | 0.00 | 0.00 | 0.00 |
| Fondo de Compensación ISAN | 0.00 | 0.00 | 0.00 | 0.00 | 0.00 | 0.00 |
| Impuesto Sobre Automóviles Nuevos | 0.00 | 0.00 | 0.00 | 0.00 | 0.00 | 0.00 |
| Fondo de Compensación de Repecos-Intermedios | 0.00 | 0.00 | 0.00 | 0.00 | 0.00 | 0.00 |
| Otros Incentivos Económicos | 0.00 | 0.00 | 0.00 | 0.00 | 0.00 | 0.00 |
| Transferencias y Asignaciones | 0.00 | 0.00 | 0.00 | 0.00 | 0.00 | 0.00 |
| Convenios | 0.00 | 0.00 | 0.00 | 0.00 | 0.00 | 0.00 |
| Otros Convenios y Subsidios | 0.00 | 0.00 | 0.00 | 0.00 | 0.00 | 0.00 |
| Otros Ingresos de Libre Disposición | 0.00 | 0.00 | 0.00 | 0.00 | 0.00 | 0.00 |
| Participaciones en Ingresos Locales | 0.00 | 0.00 | 0.00 | 0.00 | 0.00 | 0.00 |
| Otros Ingresos de Libre Disposición | 0.00 | 0.00 | 0.00 | 0.00 | 0.00 | 0.00 |
| Total Ingresos de Libre Disposición | 0.00 | 0.00 | 0.00 | 0.00 | 0.00 | |
| Ingresos Excedentes de Ingresos de Libre Disposición | | | | | | 0.00 |
| Transferencias Federales Etiquetadas | | | | | | |
| Aportaciones | 0.00 | 0.00 | 0.00 | 0.00 | 0.00 | 0.00 |
| Fondo de Aportaciones para la Nómina Educativa y Gasto Operativo | 0.00 | 0.00 | 0.00 | 0.00 | 0.00 | 0.00 |
| Fondo de Aportaciones para los Servicios de Salud | 0.00 | 0.00 | 0.00 | 0.00 | 0.00 | 0.00 |
| Fondo de Aportaciones para la Infraestructura Social | 0.00 | 0.00 | 0.00 | 0.00 | 0.00 | 0.00 |
| Fondo de Aportaciones para el Fortalecimiento de los Municipios y de las Demarcaciones Territoriales del Distrito | 0.00 | 0.00 | 0.00 | 0.00 | 0.00 | 0.00 |
| Federal | 0.00 | 0.00 | 0.00 | 0.00 | 0.00 | 0.00 |
| Fondo de Aportaciones Múltiples | 0.00 | 0.00 | 0.00 | 0.00 | 0.00 | 0.00 |
| Fondo de Aportaciones para la Educación Tecnológica y de Adultos | 0.00 | 0.00 | 0.00 | 0.00 | 0.00 | 0.00 |
| Fondo de Aportaciones para la Seguridad Pública de los Estados y del Distrito Federal | 0.00 | 0.00 | 0.00 | 0.00 | 0.00 | 0.00 |
| Fondo de Aportaciones para el Fortalecimiento de las Entidades Federativas | 0.00 | 0.00 | 0.00 | 0.00 | 0.00 | 0.00 |
| Convenios | 0.00 | 0.00 | 0.00 | 0.00 | 0.00 | 0.00 |
| Convenios de Protección Social en Salud | 0.00 | 0.00 | 0.00 | 0.00 | 0.00 | 0.00 |
| Convenios de Descentralización | 0.00 | 0.00 | 0.00 | 0.00 | 0.00 | 0.00 |
| Convenios de Reasignación | 0.00 | 0.00 | 0.00 | 0.00 | 0.00 | 0.00 |
| Otros Convenios y Subsidios | 0.00 | 0.00 | 0.00 | 0.00 | 0.00 | 0.00 |
| Fondos Distintos de Aportaciones | 0.00 | 0.00 | 0.00 | 0.00 | 0.00 | 0.00 |
| Fondo para Entidades Federativas y Municipios Productores de Hidrocarburos | 0.00 | 0.00 | 0.00 | 0.00 | 0.00 | 0.00 |
| Fondo Minero | 0.00 | 0.00 | 0.00 | 0.00 | 0.00 | 0.00 |
| Transferencias, Asignaciones, Subsidios y Subvenciones, y Pensiones y Jubilaciones | 0.00 | 0.00 | 0.00 | 0.00 | 0.00 | 0.00 |
| Otras Transferencias Federales Etiquetadas | 0.00 | 0.00 | 0.00 | 0.00 | 0.00 | 0.00 |
| Total de Transferencias Federales Etiquetadas | 0.00 | 0.00 | 0.00 | 0.00 | 0.00 | 0.00 |
| Ingresos Derivados de Financiamientos | 0.00 | 0.00 | 0.00 | 0.00 | 0.00 | 0.00 |
| Ingresos Derivados de Financiamientos | 0.00 | 0.00 | 0.00 | 0.00 | 0.00 | 0.00 |
| Total de Ingresos | 0.00 | 0.00 | 0.00 | 0.00 | 0.00 | 0.00 |
| Datos Informativos | | | | | | |
| Ingresos Derivados de Financiamientos con Fuente de Pago de Ingresos de Libre Disposición | 0.00 | 0.00 | 0.00 | 0.00 | 0.00 | 0.00 |
| Ingresos Derivados de Financiamientos con Fuente de Pago de Transferencias Federales Etiquetadas | 0.00 | 0.00 | 0.00 | 0.00 | 0.00 | 0.00 |
| Ingresos Derivados de Financiamientos | 0.00 | 0.00 | 0.00 | 0.00 | 0.00 | 0.00 |

NO APLICA

NOMBRE DEL ENTE PUBLICO : Secretaría de Medio Ambiente e Historia Natural

Estado Analítico del Ejercicio del Presupuesto de Egresos Detallado – LDF 6a.

Clasificación por Objeto del Gasto (Capítulo y Concepto)

Del 1 de Enero al 31 de diciembre de 2022

(PESOS)

| Concepto | Egresos | | | | | Subejercicio |
|---|-----------------------|-------------------------------|-----------------------|-----------------------|-----------------------|---------------------|
| | Aprobado | Ampliaciones / Reducciones | Modificado | Devengado | Pagado | |
| b5) Productos Químicos, Farmacéuticos y de Laboratorio. | 0.00 | 0.00 | 0.00 | 0.00 | 0.00 | 0.00 |
| b6) Combustibles, Lubricantes y Aditivos. | 0.00 | 0.00 | 0.00 | 0.00 | 0.00 | 0.00 |
| b7) Vestuario, Blancos, Prendas de Protección y Artículos Deportivos. | 0.00 | 0.00 | 0.00 | 0.00 | 0.00 | 0.00 |
| b8) Materiales y Suministros para Seguridad. | 0.00 | 0.00 | 0.00 | 0.00 | 0.00 | 0.00 |
| b9) Herramientas, Refacciones y Accesorios Menores. | 0.00 | 0.00 | 0.00 | 0.00 | 0.00 | 0.00 |
| C. Servicios Generales. | 0.00 | 0.00 | 0.00 | 0.00 | 0.00 | 0.00 |
| c1) Servicios Básicos. | 0.00 | 0.00 | 0.00 | 0.00 | 0.00 | 0.00 |
| c2) Servicios de Arrendamiento. | 0.00 | 0.00 | 0.00 | 0.00 | 0.00 | 0.00 |
| c3) Servicios Profesionales, Científicos, Técnicos y Otros Servicios. | 0.00 | 0.00 | 0.00 | 0.00 | 0.00 | 0.00 |
| c4) Servicios Financieros, Bancarios y Comerciales. | 0.00 | 0.00 | 0.00 | 0.00 | 0.00 | 0.00 |
| c5) Servicios de Instalación, Reparación, Mantenimiento y Conservación. | 0.00 | 0.00 | 0.00 | 0.00 | 0.00 | 0.00 |
| c6) Servicios de Comunicación Social y Publicidad. | 0.00 | 0.00 | 0.00 | 0.00 | 0.00 | 0.00 |
| c7) Servicios de Traslado y Viáticos. | 0.00 | 0.00 | 0.00 | 0.00 | 0.00 | 0.00 |
| c8) Servicios Oficiales. | 0.00 | 0.00 | 0.00 | 0.00 | 0.00 | 0.00 |
| c9) Otros Servicios Generales. | 0.00 | 0.00 | 0.00 | 0.00 | 0.00 | 0.00 |
| D. Transferencias, Asignaciones, Subsidios y Otras Ayudas. | 0.00 | 2,906.08 | 2,906.08 | 2,906.08 | 2,906.08 | 0.00 |
| d1) Transferencias Internas y Asignaciones al Sector Público. | 0.00 | 0.00 | 0.00 | 0.00 | 0.00 | 0.00 |
| d2) Transferencias al Resto del Sector Público. | 0.00 | 0.00 | 0.00 | 0.00 | 0.00 | 0.00 |
| d3) Subsidios y Subvenciones. | 0.00 | 2,906.08 | 2,906.08 | 2,906.08 | 2,906.08 | 0.00 |
| d4) Ayudas Sociales. | 0.00 | 0.00 | 0.00 | 0.00 | 0.00 | 0.00 |
| d5) Pensiones y Jubilaciones. | 0.00 | 0.00 | 0.00 | 0.00 | 0.00 | 0.00 |
| d6) Transferencias a Fideicomisos, Mandatos y Otros Análogos. | 0.00 | 0.00 | 0.00 | 0.00 | 0.00 | 0.00 |
| d7) Transferencias a la Seguridad Social | 0.00 | 0.00 | 0.00 | 0.00 | 0.00 | 0.00 |
| d8) Donativos | 0.00 | 0.00 | 0.00 | 0.00 | 0.00 | 0.00 |
| d9) Transferencias al Exterior. | 0.00 | 0.00 | 0.00 | 0.00 | 0.00 | 0.00 |
| E. Bienes Muebles, Inmuebles e Intangibles. | 0.00 | 0.00 | 0.00 | 0.00 | 0.00 | 0.00 |
| e1) Mobiliario y Equipo de Administración. | 0.00 | 0.00 | 0.00 | 0.00 | 0.00 | 0.00 |
| e2) Mobiliario y Equipo Educativo y Recreativo. | 0.00 | 0.00 | 0.00 | 0.00 | 0.00 | 0.00 |
| e3) Equipo e Instrumental Médico y de Laboratorio. | 0.00 | 0.00 | 0.00 | 0.00 | 0.00 | 0.00 |
| e4) Vehículos y Equipo de Transporte. | 0.00 | 0.00 | 0.00 | 0.00 | 0.00 | 0.00 |
| e5) Equipo de Defensa y Seguridad. | 0.00 | 0.00 | 0.00 | 0.00 | 0.00 | 0.00 |
| e6) Maquinaria, Otros Equipos y Herramientas. | 0.00 | 0.00 | 0.00 | 0.00 | 0.00 | 0.00 |
| e7) Activos Biológicos. | 0.00 | 0.00 | 0.00 | 0.00 | 0.00 | 0.00 |
| e8) Bienes Inmuebles. | 0.00 | 0.00 | 0.00 | 0.00 | 0.00 | 0.00 |
| e9) Activos Intangibles. | 0.00 | 0.00 | 0.00 | 0.00 | 0.00 | 0.00 |
| F. Inversión Pública. | 0.00 | 2,903,174.45 | 2,903,174.45 | 0.00 | 0.00 | 2,903,174.45 |
| f1) Obra Pública en Bienes de Dominio Público. | 0.00 | 0.00 | 0.00 | 0.00 | 0.00 | 0.00 |
| f2) Obra Pública en Bienes Propios. | 0.00 | 2,903,174.45 | 2,903,174.45 | 0.00 | 0.00 | 2,903,174.45 |
| f3) Proyectos Productivos y Acciones de Fomento | 0.00 | 0.00 | 0.00 | 0.00 | 0.00 | 0.00 |
| G. Inversiones Financieras y Otras Provisiones. | 0.00 | 0.00 | 0.00 | 0.00 | 0.00 | 0.00 |
| g1) Inversiones para el Fomento de Actividades Productivas | 0.00 | 0.00 | 0.00 | 0.00 | 0.00 | 0.00 |
| g2) Acciones y Participaciones de Capital | 0.00 | 0.00 | 0.00 | 0.00 | 0.00 | 0.00 |
| g3) Compra de Títulos y Valores | 0.00 | 0.00 | 0.00 | 0.00 | 0.00 | 0.00 |
| g4) Concesión de Préstamos. | 0.00 | 0.00 | 0.00 | 0.00 | 0.00 | 0.00 |
| g5) Inversiones en Fideicomisos, Mandatos y Otros Análogos. | 0.00 | 0.00 | 0.00 | 0.00 | 0.00 | 0.00 |
| Fideicomiso de Desastres Naturales (informativo) | | | | | | |
| g6) Otras Inversiones Financieras | 0.00 | 0.00 | 0.00 | 0.00 | 0.00 | 0.00 |
| g7) Provisiones para Contingencias y Otras Erogaciones Especiales. | 0.00 | 0.00 | 0.00 | 0.00 | 0.00 | 0.00 |
| H. Participaciones y Aportaciones. | 0.00 | 0.00 | 0.00 | 0.00 | 0.00 | 0.00 |
| h1) Participaciones. | 0.00 | 0.00 | 0.00 | 0.00 | 0.00 | 0.00 |
| h2) Aportaciones. | 0.00 | 0.00 | 0.00 | 0.00 | 0.00 | 0.00 |
| h3) Convenios. | 0.00 | 0.00 | 0.00 | 0.00 | 0.00 | 0.00 |
| I. Deuda Pública. | 0.00 | 0.00 | 0.00 | 0.00 | 0.00 | 0.00 |
| i1) Amortización de la Deuda Pública. | 0.00 | 0.00 | 0.00 | 0.00 | 0.00 | 0.00 |
| i2) Intereses de la Deuda Pública. | 0.00 | 0.00 | 0.00 | 0.00 | 0.00 | 0.00 |
| i3) Comisiones de la Deuda Pública. | 0.00 | 0.00 | 0.00 | 0.00 | 0.00 | 0.00 |
| i4) Gastos de la Deuda Pública. | 0.00 | 0.00 | 0.00 | 0.00 | 0.00 | 0.00 |
| i5) Costo por Coberturas. | 0.00 | 0.00 | 0.00 | 0.00 | 0.00 | 0.00 |
| i6) Apoyos Financieros. | 0.00 | 0.00 | 0.00 | 0.00 | 0.00 | 0.00 |
| i7) Adeudos de Ejercicios Fiscales Anteriores (ADEFAS). | 0.00 | 0.00 | 0.00 | 0.00 | 0.00 | 0.00 |
| III. Total de Egresos | 108,856,765.97 | 48,435,675.75 | 157,292,441.72 | 152,226,208.00 | 151,342,610.37 | 5,066,233.72 |

NOMBRE DEL ENTE PÚBLICO : Secretaría de Medio Ambiente e Historia Natural
Estado Analítico del Ejercicio del Presupuesto de Egresos Detallado – LDF 6b.

Clasificación Administrativa

Del 1 de Enero al 31 de diciembre de 2022
(PESOS)

| Concepto | Egresos | | | | | Subejercicio |
|---|-----------------------|-------------------------------|-----------------------|-----------------------|-----------------------|---------------------|
| | Aprobado | Ampliaciones / Reducciones | Modificado | Devengado | Pagado | |
| I. Gasto No Etiquetado | 108,856,765.97 | 45,529,595.22 | 154,386,361.19 | 152,223,301.92 | 151,339,704.29 | 2,163,059.27 |
| Secretaría de Medio Ambiente e Historia Natural | 108,856,765.97 | 45,529,595.22 | 154,386,361.19 | 152,223,301.92 | 151,339,704.29 | 2,163,059.27 |
| II. Gasto Etiquetado | 0.00 | 2,906,080.53 | 2,906,080.53 | 2,906.08 | 2,906.08 | 2,903,174.45 |
| Secretaría de Medio Ambiente e Historia Natural | 0.00 | 2,906,080.53 | 2,906,080.53 | 2,906.08 | 2,906.08 | 2,903,174.45 |
| III. Total de Egresos | 108,856,765.97 | 48,435,675.75 | 157,292,441.72 | 152,226,208.00 | 151,342,610.37 | 5,066,233.72 |

NOMBRE DEL ENTE PÚBLICO : Secretaría de Medio Ambiente e Historia Natural

Estado Analítico del Ejercicio del Presupuesto de Egresos Detallado – LDF 6c.

Clasificación Funcional (Finalidad y Función)

Del 1 de Enero al 31 de diciembre de 2022

(PESOS)

| Concepto | Egresos | | | | | Subejercicio |
|--|-----------------------|-------------------------------|-----------------------|-----------------------|-----------------------|---------------------|
| | Aprobado | Ampliaciones / Reducciones | Modificado | Devengado | Pagado | |
| I. Gasto No Etiquetado | 108,856,765.97 | 45,529,595.22 | 154,386,361.19 | 152,223,301.92 | 151,339,704.29 | 2,163,059.27 |
| A. Gobierno | 0.00 | 0.00 | 0.00 | 0.00 | 0.00 | 0.00 |
| a1) Legislación | 0.00 | 0.00 | 0.00 | 0.00 | 0.00 | 0.00 |
| a2) Justicia | 0.00 | 0.00 | 0.00 | 0.00 | 0.00 | 0.00 |
| a3) Coordinación de la Política de Gobierno | 0.00 | 0.00 | 0.00 | 0.00 | 0.00 | 0.00 |
| a4) Relaciones Exteriores | 0.00 | 0.00 | 0.00 | 0.00 | 0.00 | 0.00 |
| a5) Asuntos Financieros y Hacendarios | 0.00 | 0.00 | 0.00 | 0.00 | 0.00 | 0.00 |
| a6) Seguridad Nacional | 0.00 | 0.00 | 0.00 | 0.00 | 0.00 | 0.00 |
| a7) Asuntos de Orden Público y de Seguridad Interior | 0.00 | 0.00 | 0.00 | 0.00 | 0.00 | 0.00 |
| a8) Otros Servicios Generales | 0.00 | 0.00 | 0.00 | 0.00 | 0.00 | 0.00 |
| B. Desarrollo Social | 108,856,765.97 | 45,529,595.22 | 154,386,361.19 | 152,223,301.92 | 151,339,704.29 | 2,163,059.27 |
| b1) Protección Ambiental | 108,856,765.97 | 45,529,595.22 | 154,386,361.19 | 152,223,301.92 | 151,339,704.29 | 2,163,059.27 |
| b2) Vivienda y Servicios a la Comunidad | 0.00 | 0.00 | 0.00 | 0.00 | 0.00 | 0.00 |
| b3) Salud | 0.00 | 0.00 | 0.00 | 0.00 | 0.00 | 0.00 |
| b4) Recreación, Cultura y Otras Manifestaciones Sociales | 0.00 | 0.00 | 0.00 | 0.00 | 0.00 | 0.00 |
| b5) Educación | 0.00 | 0.00 | 0.00 | 0.00 | 0.00 | 0.00 |
| b6) Protección Social | 0.00 | 0.00 | 0.00 | 0.00 | 0.00 | 0.00 |
| b7) Otros Asuntos Sociales | 0.00 | 0.00 | 0.00 | 0.00 | 0.00 | 0.00 |
| C. Desarrollo Económico | 0.00 | 0.00 | 0.00 | 0.00 | 0.00 | 0.00 |
| c1) Asuntos Económicos, Comerciales y Laborales en General | 0.00 | 0.00 | 0.00 | 0.00 | 0.00 | 0.00 |
| c2) Agropecuaria, Silvicultura, Pesca y Caza | 0.00 | 0.00 | 0.00 | 0.00 | 0.00 | 0.00 |
| c3) Combustibles y Energía | 0.00 | 0.00 | 0.00 | 0.00 | 0.00 | 0.00 |
| c4) Minería, Manufacturas y Construcción | 0.00 | 0.00 | 0.00 | 0.00 | 0.00 | 0.00 |
| c5) Transporte | 0.00 | 0.00 | 0.00 | 0.00 | 0.00 | 0.00 |
| c6) Comunicaciones | 0.00 | 0.00 | 0.00 | 0.00 | 0.00 | 0.00 |
| c7) Turismo | 0.00 | 0.00 | 0.00 | 0.00 | 0.00 | 0.00 |
| c8) Ciencia, Tecnología e Innovación | 0.00 | 0.00 | 0.00 | 0.00 | 0.00 | 0.00 |
| c9) Otras Industrias y Otros Asuntos Económicos | 0.00 | 0.00 | 0.00 | 0.00 | 0.00 | 0.00 |
| D. Otras no Clasificadas en Funciones Anteriores | 0.00 | 0.00 | 0.00 | 0.00 | 0.00 | 0.00 |
| d1) Transac. de la Deuda Pública/Costo Financiero de la Deuda | 0.00 | 0.00 | 0.00 | 0.00 | 0.00 | 0.00 |
| d2) Transf., Part. y Aport. entre Diferentes Niv. y Ord. de Gob. | 0.00 | 0.00 | 0.00 | 0.00 | 0.00 | 0.00 |
| d3) Saneamiento del Sistema Financiero | 0.00 | 0.00 | 0.00 | 0.00 | 0.00 | 0.00 |
| d4) Adeudos de Ejercicios Fiscales Anteriores | 0.00 | 0.00 | 0.00 | 0.00 | 0.00 | 0.00 |
| II. Gasto Etiquetado | 0.00 | 2,906,080.53 | 2,906,080.53 | 2,906.08 | 2,906.08 | 2,903,174.45 |
| A. Gobierno | 0.00 | 0.00 | 0.00 | 0.00 | 0.00 | 0.00 |
| a1) Legislación | 0.00 | 0.00 | 0.00 | 0.00 | 0.00 | 0.00 |
| a2) Justicia | 0.00 | 0.00 | 0.00 | 0.00 | 0.00 | 0.00 |
| a3) Coordinación de la Política de Gobierno | 0.00 | 0.00 | 0.00 | 0.00 | 0.00 | 0.00 |
| a4) Relaciones Exteriores | 0.00 | 0.00 | 0.00 | 0.00 | 0.00 | 0.00 |
| a5) Asuntos Financieros y Hacendarios | 0.00 | 0.00 | 0.00 | 0.00 | 0.00 | 0.00 |
| a6) Seguridad Nacional | 0.00 | 0.00 | 0.00 | 0.00 | 0.00 | 0.00 |
| a7) Asuntos de Orden Público y de Seguridad Interior | 0.00 | 0.00 | 0.00 | 0.00 | 0.00 | 0.00 |
| a8) Otros Servicios Generales | 0.00 | 0.00 | 0.00 | 0.00 | 0.00 | 0.00 |
| B. Desarrollo Social | 0.00 | 2,906,080.53 | 2,906,080.53 | 2,906.08 | 2,906.08 | 2,903,174.45 |
| b1) Protección Ambiental | 0.00 | 2,906,080.53 | 2,906,080.53 | 2,906.08 | 2,906.08 | 2,903,174.45 |
| b2) Vivienda y Servicios a la Comunidad | 0.00 | 0.00 | 0.00 | 0.00 | 0.00 | 0.00 |
| b3) Salud | 0.00 | 0.00 | 0.00 | 0.00 | 0.00 | 0.00 |
| b4) Recreación, Cultura y Otras Manifestaciones Sociales | 0.00 | 0.00 | 0.00 | 0.00 | 0.00 | 0.00 |
| b5) Educación | 0.00 | 0.00 | 0.00 | 0.00 | 0.00 | 0.00 |
| b6) Protección Social | 0.00 | 0.00 | 0.00 | 0.00 | 0.00 | 0.00 |
| b7) Otros Asuntos Sociales | 0.00 | 0.00 | 0.00 | 0.00 | 0.00 | 0.00 |
| C. Desarrollo Económico | 0.00 | 0.00 | 0.00 | 0.00 | 0.00 | 0.00 |
| c1) Asuntos Económicos, Comerciales y Laborales en General | 0.00 | 0.00 | 0.00 | 0.00 | 0.00 | 0.00 |
| c2) Agropecuaria, Silvicultura, Pesca y Caza | 0.00 | 0.00 | 0.00 | 0.00 | 0.00 | 0.00 |
| c3) Combustibles y Energía | 0.00 | 0.00 | 0.00 | 0.00 | 0.00 | 0.00 |
| c4) Minería, Manufacturas y Construcción | 0.00 | 0.00 | 0.00 | 0.00 | 0.00 | 0.00 |
| c5) Transporte | 0.00 | 0.00 | 0.00 | 0.00 | 0.00 | 0.00 |
| c6) Comunicaciones | 0.00 | 0.00 | 0.00 | 0.00 | 0.00 | 0.00 |
| c7) Turismo | 0.00 | 0.00 | 0.00 | 0.00 | 0.00 | 0.00 |
| c8) Ciencia, Tecnología e Innovación | 0.00 | 0.00 | 0.00 | 0.00 | 0.00 | 0.00 |
| c9) Otras Industrias y Otros Asuntos Económicos | 0.00 | 0.00 | 0.00 | 0.00 | 0.00 | 0.00 |
| D. Otras no Clasificadas en Funciones Anteriores | 0.00 | 0.00 | 0.00 | 0.00 | 0.00 | 0.00 |
| d1) Transac. de la Deuda Pública/Costo Financiero de la Deuda | 0.00 | 0.00 | 0.00 | 0.00 | 0.00 | 0.00 |
| d2) Transf., Part. y Aport. entre Diferentes Niv. y Ord. de Gob. | 0.00 | 0.00 | 0.00 | 0.00 | 0.00 | 0.00 |
| d3) Saneamiento del Sistema Financiero | 0.00 | 0.00 | 0.00 | 0.00 | 0.00 | 0.00 |
| d4) Adeudos de Ejercicios Fiscales Anteriores | 0.00 | 0.00 | 0.00 | 0.00 | 0.00 | 0.00 |
| III. Total de Egresos | 108,856,765.97 | 48,435,675.75 | 157,292,441.72 | 152,226,208.00 | 151,342,610.37 | 5,066,233.72 |

NOMBRE DEL ENTE PÚBLICO : Secretaría de Medio Ambiente e Historia Natural

Estado Analítico del Ejercicio del Presupuesto de Egresos Detallado – LDF 6d.

Clasificación de Servicios Personales por Categoría

Del 1 de Enero al 31 de diciembre de 2022

(PESOS)

| Concepto | Egresos | | | | | Subejercicio |
|---|----------------------|-------------------------------|----------------------|----------------------|----------------------|---------------------|
| | Aprobado | Ampliaciones / Reducciones | Modificado | Devengado | Pagado | |
| I. Gasto No Etiquetado | 89,987,020.38 | 6,410,599.41 | 96,397,619.79 | 94,830,610.36 | 94,042,048.59 | 1,567,009.43 |
| A. Personal Administrativo y de Servicio Público | 89,987,020.38 | 6,410,599.41 | 96,397,619.79 | 94,830,610.36 | 94,042,048.59 | 1,567,009.43 |
| B. Magisterio | 0.00 | 0.00 | 0.00 | 0.00 | 0.00 | 0.00 |
| C. Servicios de Salud | 0.00 | 0.00 | 0.00 | 0.00 | 0.00 | 0.00 |
| c1) Personal Administrativo | 0.00 | 0.00 | 0.00 | 0.00 | 0.00 | 0.00 |
| c2) Personal Médico, Paramédico y Afín | 0.00 | 0.00 | 0.00 | 0.00 | 0.00 | 0.00 |
| D. Seguridad Pública | 0.00 | 0.00 | 0.00 | 0.00 | 0.00 | 0.00 |
| E. Gastos Asociados a la Implementación de Nuevas Leyes Federales o Reformas a las mismas | 0.00 | 0.00 | 0.00 | 0.00 | 0.00 | 0.00 |
| e1) Nombre del Programa o Ley 1 | 0.00 | 0.00 | 0.00 | 0.00 | 0.00 | 0.00 |
| F. Sentencias Laborales Definitivas | 0.00 | 0.00 | 0.00 | 0.00 | 0.00 | 0.00 |
| II. Gasto Etiquetado | 0.00 | 0.00 | 0.00 | 0.00 | 0.00 | 0.00 |
| A. Personal Administrativo y de Servicio Público | 0.00 | 0.00 | 0.00 | 0.00 | 0.00 | 0.00 |
| B. Magisterio | 0.00 | 0.00 | 0.00 | 0.00 | 0.00 | 0.00 |
| C. Servicios de Salud | 0.00 | 0.00 | 0.00 | 0.00 | 0.00 | 0.00 |
| c1) Personal Administrativo | 0.00 | 0.00 | 0.00 | 0.00 | 0.00 | 0.00 |
| c2) Personal Médico, Paramédico y Afín | 0.00 | 0.00 | 0.00 | 0.00 | 0.00 | 0.00 |
| D. Seguridad Pública | 0.00 | 0.00 | 0.00 | 0.00 | 0.00 | 0.00 |
| E. Gastos Asociados a la Implementación de Nuevas Leyes Federales o Reformas a las mismas | 0.00 | 0.00 | 0.00 | 0.00 | 0.00 | 0.00 |
| e1) Nombre del Programa o Ley 1 | 0.00 | 0.00 | 0.00 | 0.00 | 0.00 | 0.00 |
| F. Sentencias Laborales Definitivas | 0.00 | 0.00 | 0.00 | 0.00 | 0.00 | 0.00 |
| III. Total del Gasto en Servicios Personales | 89,987,020.38 | 6,410,599.41 | 96,397,619.79 | 94,830,610.36 | 94,042,048.59 | 1,567,009.43 |

SISTEMA CONTABLE 2022
RELACIÓN DE BIENES MUEBLES QUE COMPONEN SU PATRIMONIO
Cuenta Pública al 31 de diciembre de 2022

Página 1 de 31

Hora: 04:11:37p. m.

Fecha: 14/02/2023

| Código | Descripción del Bien | Valor en Libros |
|---------------------------|---|-----------------|
| 1241 | Mobiliario y Equipo de Administración | 6,069,465.31 |
| 1241 1111A111X001008 0020 | 01 Conjunto Semiejecutivo Peninsular, incluye escrit., puente ejec., credenza y 01 archivador (ch-1654 fact. 8478) | 7,116.54 |
| 1241 1111A111X001009 0003 | 01 Engargoladora p/Arillo Plástico y Metálico mod. IBIMASTER 500 GBC 7400221 (fact. 434 op. 939) | 6,458.40 |
| 1241 1111A111X001009 0004 | 06 ARCHIVERO METALICO DE 4 GAVETAS TAMAÑO OFICIO CON RIELES PARA ARCHIVO SUSPENDIDO, CERRADURIA GANERAL. | 3,094.55 |
| 1241 1111A111X001011 0001 | 01 Pza. Locker Standar Metalico de 3 puertas con chapa, color negro, L/IRON LP | 1,462.76 |
| 1241 1111A111X001011 0002 | 01 Pza. Sillon Ejecutivo Tapizado en Vinipiel color negro linea LUXO MOD. L-850 | 1,830.48 |
| 1241 1111A111X001011 0003 | 01 Pza. Centro Modular MOD. GNA-003 con escritorio 1.80 peninsular, librero S/CREDENZA lateral, color caoba/negra. | 9,810.12 |
| 1241 1111A111X001011 0004 | 01 Pza. Archivero Metalico de 4 Gavetas Vertical color Negro L/IRON LP | 2,577.52 |
| 1241 1111A111X001011 0005 | Mesa rectangular para UNION MOD. GNA-068 de 1.20 m. de frente X .60 m. de fondo X .75 m. de altura, color Caoba/Negro, Linea ALFA | 1,688.96 |
| 1241 1111A111X001012 0001 | 01 GABINETE DE COLECCIONES DE GEOLOGIA Y PALETOLOGIA C/16 CHAROLAS (fact. a1482 ch-030) | 11,985.30 |
| 1241 1111A111X001012 0002 | 01 GABINETE DE COLECCIONES DE GEOLOGIA Y PALETOLOGIA C/16 CHAROLAS (fact. a1482 ch-030) | 11,985.30 |
| 1241 1111A111X001014 0003 | 1 CARPA TOLDO DE LONA IMPERMIABLE DE 3x3 MTS. PARA EXTERIORES (Fact. 312 ch-0135 cta. 678-1) | 3,323.67 |
| 1241 1111A111X001014 0004 | 1 CARPA TOLDO DE LONA IMPERMIABLE DE 3x3 MTS. PARA EXTERIORES (Fact. 312 ch-0135 cta. 678-1) | 3,323.67 |
| 1241 11152851C001018 0002 | 1 MESA DE JUNTAS DE 240x120x75 CM CON BASE METALICA (fact. 14099 op. 1026) | 5,970.45 |
| 1241 11152851C001018 0003 | 1 CONJUNTO EJECUTIVO DE 160 CMS. x 120 x 7575/180 cms DE ALTO (fact. 14099 o.p. 1026) | 10,985.50 |
| 1241 11152851C007019 0004 | 1 MESA DE JUNTAS DE 240x120x75 CM CON BASE METALICA (fact. 14257 op. 38) | 5,970.40 |
| 1241 11152851C007019 0005 | 1 CONJUNTO EJECUTIVO DE 160 CMS. x 120 x 7575/180 cms DE ALTO (fact. 14257 op. 38) | 10,985.50 |
| 1241 11152851C010021 0002 | 01 GABINETE METALICIO CON 4 ENTREPAÑOS COLOR NEGRO MCA. PM LA PIEDAD (O.P. 0751 fact. 20344) | 7,570.16 |
| 1241 11152851C010021 0003 | 01 MODULO SECRETARIAL COLOR NEGRO MODELO GNO-548 MCA. OFIMAGEN (O.P. 0751 fact. 20344) | 7,919.32 |
| 1241 1181A111X001000 0077 | ESCRITORIO EJECUTIVO No. INV. 5001732 | 6,524.19 |
| 1241 1181A111X001000 0103 | ESCRITORIO EJECUTIVO No. INV. 5002084 | 3,407.94 |
| 1241 1181A111X001000 0104 | ESCRITORIO EJECUTIVO No. INV. 5002085 | 3,407.94 |
| 1241 1181A111X001000 0105 | GABINETE UNIVERSAL No. INV. 5002087 | 3,714.68 |
| 1241 1181A111X001002 0138 | GABINETE UNIVERSAL No. INV. 5002581 | 4,059.50 |
| 1241 1181A111X001002 0139 | GABINETE UNIVERSAL No. INV. 5002582 | 4,465.45 |
| 1241 1181A111X001002 0140 | GABINETE UNIVERSAL No. INV. 5002583 | 4,000.00 |
| 1241 1181A111X001002 0141 | GABINETE UNIVERSAL No. INV. 5002584 | 4,000.00 |
| 1241 1181A111X001002 0142 | Inv. 2520005002720 CPU Marca Compaq Fact. 1319 | 16,861.76 |
| 1241 1181A111X001003 0086 | CONUNTO SECRETARIAL No. INV. 5002903 | 3,095.42 |
| 1241 1181A111X001005 0280 | BOTARGA No. INV. 5003455 | 19,550.00 |
| 1241 1181A111X001006 0152 | ENGARGOLADORA No. INV. 600219 | 6,095.57 |
| 1241 1181A111X001006 0153 | ENGARGOLADORA No. INV. 600220 | 6,284.11 |

SISTEMA CONTABLE 2022
RELACIÓN DE BIENES MUEBLES QUE COMPONEN SU PATRIMONIO
Cuenta Pública al 31 de diciembre de 2022

Página 2 de 31

Hora: 04:11:37p. m.

Fecha: 14/02/2023

| Código | Descripción del Bien | Valor en Libros |
|---------------------------|---|-----------------|
| 1241 1181A111X001006 0177 | MESA CIRCULAR No. INV. 600247 | 2,950.12 |
| 1241 1181A111X001006 0178 | MESA CIRCULAR No. INV. 600248 | 2,950.12 |
| 1241 1181A111X001006 0179 | MESA CIRCULAR No. INV. 600249 | 2,950.12 |
| 1241 1181A111X001006 0191 | CONJUNTO SECRETARIAL No. INV. 600261 | 3,297.42 |
| 1241 1181A111X001006 0192 | CONJUNTO SECRETARIAL No. INV. 600262 | 3,297.42 |
| 1241 1181A111X001006 0193 | CONJUNTO SECRETARIAL No. INV. 600263 | 3,297.42 |
| 1241 1181A111X001006 0194 | MODULO SECRETARIAL No. INV. 600264 | 4,354.45 |
| 1241 1181A111X001006 0195 | CONJUNTO SECRETARIAL No. INV. 600265 | 3,213.10 |
| 1241 1181A111X001006 0196 | ASPIRADORA No. INV. 600267 | 2,840.63 |
| 1241 1181A111X001006 0225 | INV. 2300207000008 MONITOR MARCA DELL Fact. 2437-2441 | 6,800.00 |
| 1241 1181A111X001006 0226 | INV. 2300207000019 C.P.U. MARCA DELL Fact. 2437-2441 | 15,890.00 |
| 1241 1181A111X001006 0228 | INV. 2300207000159 C.P.U. MARCA LANIX Fact. 4590-4595 | 6,050.00 |
| 1241 1181A111X001006 0229 | INV. 2300207000245 MONITOR MARCA LANIX Fact. 4590-4595 | 2,850.00 |
| 1241 1181A111X001006 0234 | INV. 6320005001344 SOFA DE DOS PLAZAS MARCA RIVIERA | 6,330.85 |
| 1241 1181A111X001006 0235 | INV. 6320005001354 DESTRUCTORA DE DOCUMENTOS MARCA GBC Fact. 3565 | 3,565.00 |
| 1241 1181A111X001006 0237 | INV. 2300207000158 C.P.U. MARCA LANIX Fact. 4590-4595 | 6,050.00 |
| 1241 1181A111X001006 0238 | INV. 2300207000198 MONITOR MARCA LANIX Fact. 4590-4595 | 2,850.00 |
| 1241 1181A111X001006 0239 | Inv. 2300207000189 C.P.U. Marca LANIX Fact. 4590-4595 | 6,050.00 |
| 1241 1181A111X001006 0240 | INV. 2300207000199 MONITOR MARCA LANIX Fact. 4590-4595 | 2,850.00 |
| 1241 1181A111X001006 0244 | INV. 2300207000186 C.P.U. MARCA LANIX Fact. 4590-4595 | 6,050.00 |
| 1241 1181A111X001006 0245 | INV. 2300207000212 MONITOR MARCA LANIX Fact. 4590-4595 | 2,850.00 |
| 1241 1181A111X001006 0263 | INV. 2300207000156 C.P.U. MARCA LANIX Fact. 4590-4595 | 6,050.00 |
| 1241 1181A111X001006 0264 | INV. 2300207000240 MONITOR MARCA LANIX Fact. 4590-4595 | 2,850.00 |
| 1241 1181A111X001006 0267 | INV. 2300208000002 MONITOR MARCA COMPAQ Fact. 5288 | 3,500.00 |
| 1241 1181A111X001006 0268 | Inv. 6320006000026 C.P.U. Marca ACER Fact. 1718 | 10,155.01 |
| 1241 1181A111X001006 0271 | Inv. 2300207000144 C.P.U. Marca LANIX Fact. 4590-4595 | 6,050.00 |
| 1241 1181A111X001006 0272 | Inv. 2300207000146 C.P.U. Marca LANIX Fact.4590-4595 | 6,050.00 |
| 1241 1181A111X001006 0273 | Inv. 2300207000176 C.P.U. Marca LANIX Fact. 4590-4595 | 6,050.00 |
| 1241 1181A111X001006 0274 | Inv. 2300207000219 Monitor Marca LANIX Fact. 4590-4595 | 2,850.00 |
| 1241 1181A111X001006 0275 | Inv. 2300207000230 Monitor Marca LANIX Fact. 4590-4595 | 2,850.00 |
| 1241 1181A111X001006 0276 | Inv. 2300207000232 Monitor Marca LANIX Fact. 4590-4595 | 2,850.00 |
| 1241 1181A111X001006 0281 | Inv. 2300207000135 Servidor (C.P.U.) Marca H.P. Fact. 2232-2233 | 52,118.50 |
| 1241 1181A111X001006 0282 | Inv. 2300207000152 C.P.U. Marca LANIX Fact. 4590-4595 | 6,050.00 |
| 1241 1181A111X001006 0283 | Inv. 2300207000157 C.P.U. Marca LANIX Fact. 4590-4595 | 6,050.00 |
| 1241 1181A111X001006 0284 | Inv. 2300207000190 C.P.U. Marca LANIX Fact. 4590-4595 | 6,050.00 |
| 1241 1181A111X001006 0285 | Inv. 2300207000191 C.P.U. Marca LANIX Fact. 4590-4595 | 6,050.00 |
| 1241 1181A111X001006 0286 | Inv. 2300207000200 Monitor Marca LANIX Fact. 4590-4595 | 2,850.00 |
| 1241 1181A111X001006 0287 | Inv. 2300207000213 Monitor Marca LANIX Fact. 4590-4595 | 2,850.00 |
| 1241 1181A111X001006 0288 | Inv. 2300207000215 Monitor Marca LANIX Fact. 4590-4595 | 2,850.00 |
| 1241 1181A111X001006 0289 | Inv. 2300207000236 Monitor Marca LANIX Fact. 4590-4595 | 2,850.00 |
| 1241 1181A111X001006 0290 | Inv. 2300207000243 Monitor Marca LANIX Fact. 4590-4595 | 2,850.00 |
| 1241 1181A111X001006 0298 | Inv. 6320005000508 Estante S/M Fact. 3220 | 3,220.00 |

SISTEMA CONTABLE 2022
RELACIÓN DE BIENES MUEBLES QUE COMPONEN SU PATRIMONIO
Cuenta Pública al 31 de diciembre de 2022

Página 3 de 31

Hora: 04:11:37p. m.

Fecha: 14/02/2023

| Código | Descripción del Bien | Valor en Libros |
|---------------------------|--|-----------------|
| 1241 1181A111X001006 0301 | Inv. 6320006000009 C.P.U. Marca H.P. Fact. 27919 | 9,129.00 |
| 1241 1181A111X001006 0302 | Inv. 6320006000031 Maquina Protectora de Cheques Marca PAYMASTER Fact. 1812 | 8,050.00 |
| 1241 1181A111X001006 0303 | Inv. 2300207000028 Monitor Marca DELL Fact. 2437-2441 | 6,800.00 |
| 1241 1181A111X001006 0305 | Inv. 2300207000147 C.P.U. Marca LANIX Fact. 4590-4595 | 6,050.00 |
| 1241 1181A111X001006 0306 | Inv. 2300207000151 C.P.U. Marca LANIX Fact. 4590-4595 | 6,050.00 |
| 1241 1181A111X001006 0307 | Inv. 2300207000163 C.P.U. Marca LANIX Fact. 4590-4595 | 6,050.00 |
| 1241 1181A111X001006 0308 | Inv. 2300207000172 C.P.U. Marca LANIX Fact. 4590-4595 | 6,050.00 |
| 1241 1181A111X001006 0309 | Inv. 2300207000183 C.P.U. Marca LANIX Fact. 4590-4595 | 6,050.00 |
| 1241 1181A111X001006 0310 | Inv. 2300207000226 Monitor Marca LANIX Fact. 4590-4595 | 2,850.00 |
| 1241 1181A111X001006 0311 | Inv. 2300207000228 Monitor Marca LANIX Fact. 4590-4595 | 2,850.00 |
| 1241 1181A111X001006 0312 | Inv. 2300207000233 Monitor Marca LANIX Fact. 4590-4595 | 2,850.00 |
| 1241 1181A111X001006 0316 | Inv. 2520006000002 Impresora Marca ZEBRA Fact. 28115 | 5,873.05 |
| 1241 1181A111X001006 0318 | Inv. 6320006000032 Impresora Marca ZEBRA Fact. 589 | 7,417.50 |
| 1241 1181A111X001006 0319 | Inv. 6320006000033 C.P.U. Marca ACER Fact. 1738 | 10,360.00 |
| 1241 1181A111X001006 0321 | Inv. 2300207000001 Unidad de Respaldo Marca TRIP LIFFE Fact. 10302 | 3,967.50 |
| 1241 1181A111X001006 0324 | Inv. 2300207000185 C.P.U. Marca LANIX Fact. 45910-4595 | 6,050.00 |
| 1241 1181A111X001006 0327 | Inv. 2300207000007 C.P.U. Marca DELL Fact. 2437-2441 | 15,890.00 |
| 1241 1181A111X001006 0329 | Inv. 2300207000011 C.P.U. Mara DELL Fact. 2437-2441 | 15,890.00 |
| 1241 1181A111X001006 0330 | Inv. 2300207000012 Monitor Marca DELL Fact. 2437-2441 | 6,800.00 |
| 1241 1181A111X001006 0331 | Inv. 2300207000016 Monitor Marca DELL Fact. 2437-2441 | 6,800.00 |
| 1241 1181A111X001006 0332 | Inv. 2300207000024 Monitor Marca DELL Fact. 2437-2441 | 6,800.00 |
| 1241 1181A111X001006 0335 | Inv. 2300207000140 Punto de Acceso Marca 3 COM Fact. 2233 | 4,784.00 |
| 1241 1181A111X001006 0338 | Inv. 6320005000193 Archivero Vertical de 4 Gabetas Marca P.M. STEEL Fact. 2829 | 2,829.00 |
| 1241 1181A111X001006 0339 | Inv. 2300207000020 Monitor Marca DELL Fact. 2437-2441 | 6,800.00 |
| 1241 1181A111X001006 0340 | Inv. 2300207000120 Computadora Portatil Marca DELL Fact. 38380 | 13,210.37 |
| 1241 1181A111X001006 0341 | Inv. 2300207000167 C.P.U. Marca LANIX Fact. 4590-4595 | 6,050.00 |
| 1241 1181A111X001006 0342 | Inv. 2300207000209 Monitor Marca LANIX Fact. 4590-4595 | 2,850.00 |
| 1241 1181A111X001006 0345 | Inv. 2300207000182 C.P.U. Marca LANIX Fact. 4590-4595 | 6,050.00 |
| 1241 1181A111X001006 0349 | Inv. 2300207000188 C.P.U. Marca LANIX Fact. 4590-4595 | 6,050.00 |
| 1241 1181A111X001006 0350 | Inv. 2300207000220 Monitor Marca LANIX Fact. 4590-4595 | 2,850.00 |
| 1241 1181A111X001006 0357 | Inv. 2300207000117 Impresora Marca Kyocera Fact. 100457-100458 | 8,262.75 |
| 1241 1181A111X001006 0358 | Inv. 2300207000148 CPU Marca Lanix Fact. 4590-4595 | 6,050.00 |
| 1241 1181A111X001006 0366 | Inv. 2300207000173 CPU Marca Lanix Fact. 4590-4595 | 6,050.00 |
| 1241 1181A111X001006 0371 | Inv. 2300207000115 Impresora Marca Kyocera Fact. 100457-100458 | 8,262.75 |
| 1241 1181A111X001006 0380 | Inv. 2300207000193 CPU Marca Lanix Fact. 4590-4595 | 6,050.00 |
| 1241 1181A111X001006 0385 | Inv. 2300207000129 Computadora Portatil Marca Dell Fact. 38380 | 13,210.37 |
| 1241 1181A111X001006 0386 | Inv. 6320005000901 MultiLinea Marca panasonic | 3,517.90 |
| 1241 1181A111X001006 0389 | Inv. 2300207000114 Impresora Marca Kyocera Fact. 100457-100458 | 8,262.75 |
| 1241 1181A111X001006 0390 | Inv. 2300207000124 Computadora Portatil Marca Dell Fact. 38380 | 13,210.37 |
| 1241 1181A111X001006 0391 | Inv. 2300207000015 CPU Marca Dell Fact. 2437--2441 | 15,890.00 |
| 1241 1181A111X001006 0393 | Inv. 2300207000032 Monitor Marca Dell Fact. 2437-2441 | 6,800.00 |

SISTEMA CONTABLE 2022
RELACIÓN DE BIENES MUEBLES QUE COMPONEN SU PATRIMONIO
Cuenta Pública al 31 de diciembre de 2022

Página 4 de 31

Hora: 04:11:37p. m.

Fecha: 14/02/2023

| Código | Descripción del Bien | Valor en Libros |
|---------------------------|---|-----------------|
| 1241 1181A111X001006 0394 | Inv. 2300207000149 CPU Marca Lanix Fact. 4590-4595 | 6,050.00 |
| 1241 1181A111X001006 0395 | Inv. 2300207000229 Monitor Marca Lanix Fact. 4590-4595 | 2,850.00 |
| 1241 1181A111X001006 0396 | Inv. 6320006000038 Impresora Marca HP Fact. 1742 | 5,606.00 |
| 1241 1181A111X001006 0397 | Inv. 2300207000132 Computadora Portatil Marca Dell Fact. 38380 | 13,210.37 |
| 1241 1181A111X001006 0398 | Inv. 2300207000131 Computadora Portatil marca Dell Fact. 38380 | 13,210.37 |
| 1241 1181A111X001006 0400 | Inv. 2300207000112 Impresora Marca KYOSERA Fact. 100457-100458 | 8,262.75 |
| 1241 1181A111X001006 0401 | 01 MESA METALICA PARA JUNTAS MOD. CA-06 MCA. CARSA (SECAM) | 3,913.55 |
| 1241 1181A111X001007 0061 | HORNO DE SECADO No. INV. 700006 | 892,647.00 |
| 1241 1181A111X001007 0080 | 02 ESCRITORIOS EJECUTIVO 1.52 75 (PDIA 60- 40 EDO) (SECAM) | 6,210.00 |
| 1241 1181A111X001007 0081 | MESA DE JUNTA EJECUTIVA (DIRECC. PROTECCION FTLA.) (SECAM) | 6,504.40 |
| 1241 1181A111X001007 0082 | SILLON EJEC. DE PIEL (DIRECC. PROTECCION FTAL.) (SECAM) | 6,282.45 |
| 1241 1181A111X001007 0084 | 03 ARCHIVERO METAL 4 GAV. 25" NEGRO OFICIO (SECAM) | 8,774.46 |
| 1241 1181A111X001007 0085 | MESA OVALADA 2.40 CHERRY (DIR. DE PROTECCION FTAL.) (SECAM) | 4,749.01 |
| 1241 1181A111X001007 0086 | 02 ESC. EJ. SAUDER (SECAM) | 8,898.00 |
| 1241 1181A111X001007 0087 | 01 ARCHIVERO CON CAJA FUERTE (SECAM) | 8,115.30 |
| 1241 1181A111X001008 0019 | INV. 2320008000062 LIBRERO VERTICAL, MARCA GEBESA Fact. 49527 | 3,036.86 |
| 1241 1181A111X001008 0026 | INV. 2320008000044 CONJUTO EJECUTIVO MODULAR MARCA GEBESA Fact. E8478 | 7,116.53 |
| 1241 1181A111X001008 0028 | INV. 2520008000062 C.P.U. MARCA LANIX Fact. 5300-5302 | 11,889.00 |
| 1241 1181A111X001008 0033 | Inv. 2320008000043 Archivero Vertical de 4 Gabetas Marca GEBESA Fact. E8478 | 3,759.98 |
| 1241 1181A111X001008 0036 | Inv. 2520008000019 C.P.U. Marca H.P. Fact. 4852 | 13,683.74 |
| 1241 1181A111X001008 0039 | Inv. 2520005003365 C.P.U. Marca ACER fact. 1457 | 19,177.40 |
| 1241 1181A111X001008 0043 | Inv. 2520006000310 Computadora Portatil Marca DELL Fact. 30926 | 29,553.28 |
| 1241 1181A111X001008 0044 | Inv. 2520005003104 Mesa para Sala de Juntas S/M Fact. 13227 | 3,139.50 |
| 1241 1181A111X001008 0045 | Inv. 2520006000174 C.P.U. Marca H.P. COMPAQ Fact. 30389 | 15,796.80 |
| 1241 1181A111X001008 0084 | Inv. 2320008000064 Escritorio Ejecutivo Marca Gebesa Fact. 49527 | 4,046.74 |
| 1241 1181A111X001008 0101 | Inv. 2520008000027 Computadora Portatal Marca HP Fact. 5046 | 16,106.00 |
| 1241 1181A111X001008 0104 | Inv. 2520008000042 CPU Marca Acer Fact. 1194-1200 | 13,972.50 |
| 1241 1181A111X001008 0108 | Inv. 2520008000046 CPU Marca Acer Fact. 1194-1200 | 13,972.50 |
| 1241 1181A111X001008 0112 | Inv. 2520008000050 CPU Marca Acer Fact. 1194-1200 | 13,972.50 |
| 1241 1181A111X001008 0115 | Inv. 2520008000054 Computadora Portatil Marca Acer Fact. 1194-1200 | 20,219.30 |
| 1241 1181A111X001008 0116 | Inv. 2520008000055 Monitor Marca Elo Touch Fact. 1194-1200 | 9,373.65 |
| 1241 1181A111X001008 0117 | Inv. 2520008000056 Monitor Marca Elo Touch Fact. 1194-1200 | 9,373.65 |
| 1241 1181A111X001008 0118 | Inv. 2520008000002 CPU Marca Acer Fact 2449 | 13,500.00 |
| 1241 1181A111X001008 0122 | Inv. 2320008000066 Conjunto Ejecutivo Modular Marca Ofimagen Fact. 5528 | 9,698.77 |
| 1241 1181A111X001008 0128 | Inv.2520008000015 Computadora Portatil Marca HP Fact. 4850 | 17,767.50 |
| 1241 1181A111X001008 0140 | 01 PIEZA ENGARGOLADORA COMB. P/ARILLOS DE PLASTICOS Y METALICOS (SECAM) | 5,129.28 |
| 1241 1181A111X001009 0079 | ORINOCO CENTRAL no. de inv. 05002690 | 15,552.00 |
| 1241 1181A111X001009 0093 | ADITAMENTO PARA ESCRITORIO no de inv.05002811 | 7,567.00 |
| 1241 1181A111X001009 0098 | CREDENZA no de inv. 05002794 | 3,159.00 |
| 1241 1181A111X001009 0111 | ARCHIVERO HORIZONTAL DE 4 GAVETAS no. de inv. 05003109 | 4,230.00 |
| 1241 1181A111X001009 0112 | ARCHIVERO HORIZONTAL no. de inv. 05003109 | 4,230.00 |

SISTEMA CONTABLE 2022
RELACIÓN DE BIENES MUEBLES QUE COMPONEN SU PATRIMONIO
Cuenta Pública al 31 de diciembre de 2022

Página 5 de 31

Hora: 04:11:37p. m.

Fecha: 14/02/2023

| Código | Descripción del Bien | Valor en Libros |
|---------------------------|---|-----------------|
| 1241 1181A111X001009 0113 | LIBRERO VERTICAL no. de inv. 5003110 | 5,693.00 |
| 1241 1181A111X001009 0114 | LIBRERO VERTICAL no. de inv. 05003111 | 5,693.00 |
| 1241 1181A111X001009 0133 | GABINETE UNIVERSAL no. de inv. 05003170 | 3,287.00 |
| 1241 1181A111X001009 0140 | MESA PARA SALA DE JUNTAS no. de inv. 05003242 | 3,140.00 |
| 1241 1181A111X001009 0155 | CONJUNTO SECRETARIAL no. de inv. 05003293 | 3,662.00 |
| 1241 1181A111X001009 0156 | CONJUNTO EJECUTIVO MODULAR no. de inv. 05003294 | 5,506.00 |
| 1241 1181A111X001009 0159 | SOFA TRES PLAZAS no. de inv.05003297 | 3,281.00 |
| 1241 1181A111X001009 0178 | CONJUNTO EJECUTIVO MODULAR no. inv. 05003316 | 7,437.00 |
| 1241 1181A111X001009 0179 | CONJUNTO EJECUTIVO MODULAR no. de inv. 05003317 | 7,437.00 |
| 1241 1181A111X001009 0180 | CONJUNTO EJECUTIVO MODULAR no. de inv. 05003318 | 7,437.00 |
| 1241 1181A111X001009 0181 | MESA PARA SALA DE JUNTAS no. de inv. 05003319 | 4,454.00 |
| 1241 1181A111X001009 0196 | MESA DE CENTRO no. inv. 05003448 | 4,350.00 |
| 1241 1181A111X001009 0254 | MESA PARA SALA DE JUNTAS no. de inv.07000038 | 3,112.00 |
| 1241 1181A111X001009 0255 | ESCRITORIO EJECUTIVO no. de inv. 07000039 | 3,907.00 |
| 1241 1181A111X001009 0282 | CILINDRO DE HIDROGENO (MEDICO) no. de inv. 05002826 | 4,025.00 |
| 1241 1181A111X001009 0294 | REFRIGERADOR no. de inv. 05003174 | 4,181.00 |
| 1241 1181A111X001009 0308 | ENGARGOLADORA no. de inv. 05003352 | 4,124.00 |
| 1241 1181A111X001009 0349 | TABLETA DIGITALIZADORA no. de inv. 05002609 | 47,415.00 |
| 1241 1181A111X001009 0360 | PANTALLA PARA PROYECCION no. de inv. 05002788 | 3,144.00 |
| 1241 1181A111X001009 0398 | ESTACION TOTAL no. de inv. 05003441 | 63,098.00 |
| 1241 1181A111X001009 0412 | BINOCULARES no. de inv. no.06000303 | 8,004.00 |
| 1241 1181A111X001009 0413 | BINOCULARES no. de inv. no.06000304 | 8,004.00 |
| 1241 1181A111X001009 0414 | BINOCULARES no. de inv. no.06000305 | 8,004.00 |
| 1241 1181A111X001009 0417 | BINOCULARES no. de inv. no.06000308 | 8,004.00 |
| 1241 1181A111X001009 0435 | AMPLIFICADOR DE POTENCIA no. de inv. 07000031 | 3,794.00 |
| 1241 1181A111X001009 0442 | BINOCULARES no. de inv. 07000103 | 3,008.00 |
| 1241 1181A111X001009 0443 | BINOCULARES no. de inv. 07000104 | 3,008.00 |
| 1241 1181A111X001009 0446 | BAFLE no. de inv. 07000108 | 4,162.00 |
| 1241 1181A111X001009 0528 | REFRIGERADOR 8P3 MOD. RI08U4BB | 4,298.00 |
| 1241 1181A111X001009 0538 | INV. 2520009000025 ESTACION DE TRABAJO S/M Fact. 4673 | 4,370.00 |
| 1241 1181A111X001009 0541 | INV. 2520009000101 COMPUTADORA PORTATIL MARCA H.P. Fact. 4184 | 14,294.50 |
| 1241 1181A111X001009 0542 | Inv. 2520009000068 Radio Portatil Marca MOTOROLA Fact. 0134 | 4,542.50 |
| 1241 1181A111X001009 0544 | Inv. 2520009000134 C.P.U. Marca GATEWAY Fact. 4285 | 11,783.48 |
| 1241 1181A111X001009 0547 | Inv. 2520009000027 Estacion de Trabajo S/M Fact. 4673 | 4,370.00 |
| 1241 1181A111X001009 0551 | Inv. 2520009000056 CPU Marca HP Fact. 0837-0839 | 17,214.12 |
| 1241 1181A111X001009 0554 | Inv. 2520009000112 Gabinete Universal Marca S/M Fact. 014 | 3,485.65 |
| 1241 1181A111X001009 0555 | Inv. 2520009000113 Gabinete Universal Marca S/M Fact. 014 | 3,485.65 |
| 1241 1181A111X001009 0556 | Inv. 2520009000114 Gabinete Universal Marca S/M Fact. 014 | 3,888.15 |
| 1241 1181A111X001009 0557 | Inv. 2520009000115 Gabinete Universal Marca S/M Fact. 014 | 3,888.15 |
| 1241 1181A111X001009 0558 | Inv. 2520009000116 Gabinete Universal Marca S/M Fact. 014 | 3,888.15 |
| 1241 1181A111X001009 0559 | Inv. 2520009000117 Gabinete Universal Marca S/M Fact. 014 | 3,888.15 |
| 1241 1181A111X001009 0560 | Inv. 2520009000118 Gabinete Universal Marca S/M Fact. 014 | 3,888.15 |

SISTEMA CONTABLE 2022
RELACIÓN DE BIENES MUEBLES QUE COMPONEN SU PATRIMONIO
Cuenta Pública al 31 de diciembre de 2022

Página 6 de 31

Hora: 04:11:37p. m.

Fecha: 14/02/2023

| Código | Descripción del Bien | Valor en Libros |
|---------------------------|---|-----------------|
| 1241 1181A111X001009 0561 | Inv. 2520009000119 Gabinete Universal Marca S/M Fact. 014 | 3,888.15 |
| 1241 1181A111X001009 0562 | Inv. 2520009000120 Gabinete Universal Marca S/M Fact. 014 | 4,578.15 |
| 1241 1181A111X001009 0563 | Inv. 2520009000121 Gabinete Universal Marca S/M Fact. 014 | 4,578.15 |
| 1241 1181A111X001009 0564 | Inv. 2520009000122 Gabinete Universal Marca S/M Fact. 014 | 4,578.15 |
| 1241 1181A111X001009 0565 | Inv. 2520009000123 Gabinete Universal Marca S/M Fact. 013 | 14,160.76 |
| 1241 1181A111X001009 0566 | Inv. 2520009000124 Gabinete Universal Marca S/M Fact. 013 | 14,160.76 |
| 1241 1181A111X001009 0567 | Inv. 2520009000125 Gabinete Universal Marca S/M Fact. 013 | 14,160.76 |
| 1241 1181A111X001009 0570 | 04 ESCRITORIO EJECUTIVO EL "L" COMPUESTO POR 01 MESAS PENINSULAR PUNTA BALA DE 60.8X1.60x75cms (SECAM) | 12,599.40 |
| 1241 1181A111X001009 0571 | 01 GABINETE UNIVERSAL METALICO FABRICADO EN LAMINA DE ACERO, CALIBRE 22 COLOR NEGRO. CON 4 ENTREPAÑOS (SECAM) | 2,592.10 |
| 1241 1181A111X001009 0572 | 02 SILLON STATUS DE 2 PLAZA (SECAM) | 5,722.70 |
| 1241 1181A111X001009 0573 | 01 ENCUADERNADORA ELECTRICA ANCHO DE BOCA DE A4 CAPACIDAD DE ENCUADERNADO DE 200 HOJAS (SECAM) | 3,890.77 |
| 1241 1181A111X001009 0574 | 08 ESCRITORIO EN "L" COMPUESTO POR 01 MESA Y UN PEDESTAL FIJO DE 48x50x72 cm. (SECAM) | 23,956.80 |
| 1241 1181A111X001009 0575 | 07 ESCRITORIO SECRETARIAL EJECUTIVO CON PANEL FRONTAL FRENTE CURVO (SECAM) | 38,710.00 |
| 1241 1181A111X001009 0576 | 01 ESCRITORIO SECRETARIAL DE 1.52x0.75x0.75 mts (SECAM) | 4,933.50 |
| 1241 1181A111X001009 0577 | 01 TORRE DE COMPUTO MODELO 950 CON CPU. RODANTE (SECAM) | 3,060.15 |
| 1241 1181A111X001009 0578 | 02 ARCHIVERO DE 4 GAVETAS TAMAÑO OFICIO MOD.GLOBAL PLUS (SECAM) | 5,471.70 |
| 1241 1181A111X001009 0579 | 01 GABINETE UNIVERSAL DE 1.60x.67x.39 mtros (SECAM) | 3,967.50 |
| 1241 1181A111X001009 0580 | 02 ESCRITORIO EN BATERIA COMPUESTO POR 3 CONJUNTOS SECRETARIALES Y TRES JUEGOS DE MAMPARAS (SECAM).. | 24,437.50 |
| 1241 1181A111X001009 0581 | 02 ESCRITORIOS CON PORTA CPU Y PORTA TECLADO MCA. GEBESA (SECAM) | 6,609.62 |
| 1241 1181A111X001009 0582 | 02 LIBRERO ALTO CON PUERTAS Y 5 ENTREPAÑOS MCA. GEBESA | 7,624.50 |
| 1241 1181A111X001010 0014 | INV. 2320010000101 COMPUTADORA PORTATIL MARCA DELL Fact. 0528 | 19,682.00 |
| 1241 1181A111X001010 0015 | Inv. 2520010000001 Reloj Checador Digital Marca 2K SOFTWARE Fact. 0162 | 5,968.00 |
| 1241 1181A111X001010 0016 | Inv. 2320010000079 Computadora Portatil Marca DELL Fact. 8846 | 15,180.00 |
| 1241 1181A111X001010 0017 | Inv. 2320010000080 Computadora Portatil Marca DELL Fact. 8846 | 15,180.00 |
| 1241 1181A111X001010 0019 | Inv. 2320010000078 Computadora Portatil Marca DELL Fact. 8846 | 15,180.00 |
| 1241 1181A111X001010 0020 | Inv. 2320010000011 Monitor Marca H.P. COMPAQ Fact. 0170 | 4,680.00 |
| 1241 1181A111X001010 0021 | Inv. 2320010000014 Monitor Marca H.P. COMPAQ Fact. 0170 | 4,680.00 |
| 1241 1181A111X001010 0022 | Inv. 2320010000015 No Break Marca TRIPP LITE Fact. 0174 | 2,824.68 |
| 1241 1181A111X001010 0024 | Inv. 2320010000023 Monitor Marca H.P. Fact. 0172 | 18,200.00 |
| 1241 1181A111X001010 0027 | Inv. 2320010000039 C.P.U. Marca H.P. COMPAQ Fact. 0170 | 12,400.00 |
| 1241 1181A111X001010 0029 | Inv. 2320010000056 C.P.U. Marca H.P. WORKSTAT Fact. 0172 | 22,600.00 |
| 1241 1181A111X001010 0032 | Inv. 2320010000122 Librero Vertical Marca ROAL Fact. 1917 | 4,106.40 |
| 1241 1181A111X001010 0033 | Inv. 2320010000123 Librero Vertical Marca ROAL Fact. 1917 | 4,106.40 |
| 1241 1181A111X001010 0034 | Inv. 2320010000124 Libreo Vertical Marca ROAL Fact. 1917 | 4,106.40 |
| 1241 1181A111X001010 0036 | Inv. 2320010000004 Computadora Portatil Marca HP Compaq Fact. 0171 | 20,242.88 |
| 1241 1181A111X001010 0037 | Inv. 2320010000005 Computadora Portatil Marca HP Compaq Fcat. 171 | 20,242.88 |
| 1241 1181A111X001010 0038 | Inv. 2320010000013 Monitor Marca HP Compaq Fact. 0170 | 4,680.00 |
| 1241 1181A111X001010 0039 | Inv. 2320010000018 NoBreak marca Tripp Lite Fact. 0174 | 2,824.68 |

SISTEMA CONTABLE 2022
RELACIÓN DE BIENES MUEBLES QUE COMPONEN SU PATRIMONIO
Cuenta Pública al 31 de diciembre de 2022

Página 7 de 31

Hora: 04:11:37p. m.

Fecha: 14/02/2023

| Código | Descripción del Bien | Valor en Libros |
|---------------------------|---|-----------------|
| 1241 1181A111X001010 0040 | Inv. 2320010000020 NoBreak Marca Tripp Lite Fact. 0174 | 2,824.68 |
| 1241 1181A111X001010 0042 | Inv. 2320010000047 CPU Marca HP Compaq Fact. 0170 | 12,400.00 |
| 1241 1181A111X001010 0044 | Inv. 2320010000001 Computadora Portatil Marca HP Fact. 0171 | 20,242.88 |
| 1241 1181A111X001010 0045 | Inv. 2320010000002 Computadora Portatil Marca HP Compaq Fact. 0171 | 20,242.88 |
| 1241 1181A111X001010 0046 | Inv. 2320010000003 Computadora Portatil Marca HP Compaq Fact. 0171 | 20,242.88 |
| 1241 1181A111X001010 0047 | Inv. 2320010000010 Monitor Marca HP Compaq Fact. 0170 | 4,680.00 |
| 1241 1181A111X001010 0048 | Inv. 2320010000016 NoBreak Marca Tripp Lite fact. 0174 | 2,824.68 |
| 1241 1181A111X001010 0049 | Inv. 2320010000021 NoBreak Marca Tripp Lite Fact. 0174 | 2,824.68 |
| 1241 1181A111X001010 0050 | Inv. 2320010000033 CPU Marca HP Compaq Fact. 0170 | 12,400.00 |
| 1241 1181A111X001010 0053 | Inv. 2320010000051 CPU Marca HP Compaq Fact. 0170 | 12,400.00 |
| 1241 1181A111X001010 0057 | Inv. 2320010000119 Conjunto Secretarial Marca Roal Fact. 1917 | 4,280.40 |
| 1241 1181A111X001010 0058 | Inv. 2320010000121 Conjunto Secretarial Marca Roal Fact. 1917 | 4,280.40 |
| 1241 1181A111X001010 0061 | Inv. 2320010000120 Conjunto Secretarial Marca Roal Fact. 1917 | 4,280.40 |
| 1241 1181A111X001010 0063 | Inv. 2320010000012 Monitor Marca HP Compaq Fact. 0170 | 4,680.00 |
| 1241 1181A111X001010 0065 | Inv. 2320010000043 CPU Marca HP Compaq Fact. 0170 | 12,400.00 |
| 1241 1181A111X001010 0067 | INV. 2320014000001 COMPUTADORA PORTATIL MCA. LENOVO Fact.26316 | 4,920.99 |
| 1241 1181A111X001010 0068 | INV. 2320014000002 MEZCLADORA DE AUDIO MARTCA AUTECH Fact. 0152 | 5,030.00 |
| 1241 1181A111X001011 0002 | INV. 2020007000004 C.P.U. MARCA ACER Fact. 360 | 14,800.50 |
| 1241 1181A111X001011 0006 | INV. 20200070000051 IMPRESORA MARCA HP Fact. 2000 | 6,451.50 |
| 1241 1181A111X001011 0007 | INV. 20200070000057 SCANNER MARCA HP Fact. 3608 | 2,943.34 |
| 1241 1181A111X001011 0012 | Inv. 2320011000028 Computadora Personal Marca LENOVO Fact. 5789 | 4,399.00 |
| 1241 1181A111X001011 0013 | Inv. 2320011000026 Computadora Portatil Marca LENOVO Fact. 5789 | 4,399.00 |
| 1241 1181A111X001011 0033 | Inv. 2020007000043 CPU Marca Acer Fact. 360 | 14,800.50 |
| 1241 1181A111X001011 0036 | Inv. 2020007000047 CPU Marca Acer Fact. 360 | 14,800.50 |
| 1241 1181A111X001011 0039 | Inv. 2020007000056 Scanner Marca HP Fact. 3608 | 2,943.34 |
| 1241 1181A111X001011 0048 | Inv. 2320011000032 CPU Marca Lanix Fact. 1930 - 1932 | 10,962.00 |
| 1241 1181A111X001011 0052 | Inv. 2320011000036 CPU Marca Lanix Fact. 1930-1932 | 10,962.00 |
| 1241 1181A111X001011 0058 | Inv. 2320011000072 Estacion de Trabajo Marca S/M Fact. CREA/00000754932 | 3,148.00 |
| 1241 1181A111X001011 0059 | Inv. 2320011000133 CPU Marca HP Fact. CACL326881 | 10,991.00 |
| 1241 1181A111X001011 0066 | Inv. 2320011000007 Computadora Portatil marca HP Fact. 15156 | 18,065.84 |
| 1241 1181A111X001012 0002 | Inv.2320012000020 CPU Marca Dell Fact. 6302 | 9,000.00 |
| 1241 1181A111X001012 0006 | Inv. 2320012000024 CPU Marca Dell Fact. 6302 | 9,000.00 |
| 1241 1181A111X001012 0010 | Inv. 2320012000028 CPU Marca Dell Fact. 6302 | 9,000.00 |
| 1241 1181A111X001012 0014 | Inv. 2320012000032 CPU Marca Dell Fact. 6302 | 9,000.00 |
| 1241 1181A111X001012 0018 | Inv. 2320012000036 CPU Marca Dell Fact. 6302 | 9,000.00 |
| 1241 1181A111X001012 0022 | Inv. 2320012000040 CPU Marca Dell Fact. 6302 | 9,000.00 |
| 1241 1181A111X001012 0026 | Inv. 2320012000044 CPU Marca Dell Fact 6302 | 9,000.00 |
| 1241 1181A111X001012 0030 | Inv. 2320012000048 Monitor Marca Dell Fact. 6302 | 9,000.00 |
| 1241 1181A111X001012 0034 | Inv. 2320012000052 Scanner Marca HP Fact. 6302 | 7,000.01 |
| 1241 1181A111X001012 0035 | Inv. 2320012000064 CPU Marca Dell Fact. 39 | 16,650.00 |
| 1241 1181A111X001013 0001 | Inv. 2320013000079 Scanner Marca EPSON Fact. 3581 | 7,482.00 |
| 1241 1181A111X001013 0002 | Inv. 2320013000087 Isla de Trabajo Marca GEBESA Fact. A3418 | 3,500.00 |

SISTEMA CONTABLE 2022
RELACIÓN DE BIENES MUEBLES QUE COMPONEN SU PATRIMONIO
Cuenta Pública al 31 de diciembre de 2022

Página 8 de 31

Hora: 04:11:37p. m.

Fecha: 14/02/2023

| Código | Descripción del Bien | Valor en Libros |
|---------------------------|---|-----------------|
| 1241 1181A111X001013 0004 | Inv. 2320013000065 Binoculares Marca CELESTRON Fact. 2944 | 2,859.40 |
| 1241 1181A111X001013 0005 | Inv. 2320013000066 Binoculares Marca CELESTRON Fact. 2944 | 2,859.40 |
| 1241 1181A111X001013 0006 | Inv. 2320013000067 Binoculares Marca CELESTRON Fact. 2944 | 2,859.40 |
| 1241 1181A111X001013 0007 | Inv. 2320013000088 Impresora multifuncional Marca Xerox Fact. 4254 | 4,747.88 |
| 1241 1181A111X001013 0008 | Inv. 2320013000089 CPU Marca Dell Fact. 4255 | 16,182.00 |
| 1241 1181A111X001097 0022 | GABINETE UNIVERSAL No. INV. 5001418 | 8,119.00 |
| 1241 1181A111X001097 0023 | GABINETE UNIVERSAL No. INV. 5001419 | 8,119.00 |
| 1241 1181A111X001097 0024 | GABINETE UNIVERSAL No. INV. 5001420 | 8,119.00 |
| 1241 1181A111X001097 0025 | GABINETE UNIVERSAL No. INV. 5001421 | 8,119.00 |
| 1241 1181A111X001097 0026 | GABINETE UNIVERSAL No. INV. 5001422 | 8,119.00 |
| 1241 1181A111X001097 0027 | GABINETE UNIVERSAL No. INV. 5001423 | 8,119.00 |
| 1241 1181A111X001097 0028 | GABINETE UNIVERSAL No. INV. 5001424 | 8,119.00 |
| 1241 1181A111X001097 0029 | GABINETE UNIVERSAL No. INV. 5001425 | 8,119.00 |
| 1241 1181A111X001097 0030 | GABINETE UNIVERSAL No. INV. 5001426 | 8,119.00 |
| 1241 1181A111X001097 0031 | GABINETE UNIVERSAL No. INV. 5001427 | 8,119.00 |
| 1241 1181A111X001097 0062 | ENFRIADOR No. INV. 5001246 | 16,609.45 |
| 1241 1181A111X001097 0099 | GABINETE UNIVERSAL | 2,800.00 |
| 1241 1181A111X001097 0100 | GABINETE UNIVERSAL | 2,800.00 |
| 1241 1181A111X001097 0109 | GABINETE UNIVERSAL | 2,800.00 |
| 1241 1181A111X001097 0231 | Inv. 2520005000799 Caja Fuerte S/M Fact. A10547 | 3,772.00 |
| 1241 1181A111X001098 0014 | REFRIGERADOR No. INV. 5001108 | 4,027.00 |
| 1241 1181A111X001098 0033 | DESBROZADORA (PODADORA) No. INV. 5001085 | 5,588.00 |
| 1241 1181A111X001098 0036 | DESECADORA No. INV. 5001774 | 3,727.96 |
| 1241 1181A111X001098 0121 | Inv.2520005001766 Picadora de Pasto Fact. 769 | 14,500.00 |
| 1241 1181A111X001099 0096 | Inv. 2520005000868 Switcher Marca PANASONIC Fact. 1046 | 26,566.77 |
| 1241 1181A111X001099 0099 | Inv. 2520005001662 Modulo para Computadora Marca S/M | 2,800.00 |
| 1241 1197A511X003013 0001 | Conjunto operativo linea basica color Bordiux/Negro de marca GEBESA. | 3,500.00 |
| 1241 1197A511X003016 0001 | 01 Impresora HP laserjet | 5,231.60 |
| 1241 1197A511X003016 0002 | 01 equipo Minisplit serie4rpaed3000883 | 5,568.00 |
| 1241 1197A511X003016 0003 | 01 tanque estacionario 180lts. | 4,800.00 |
| 1241 1197A511X003016 0004 | 01 equipo Mini Split serie603KAMZ12915 | 24,286.46 |
| 1241 1197A511X003016 0005 | 01 Deshumificador 50Pints | 8,398.00 |
| 1241 1197A511X003016 0006 | 01 Impresora S-TM-T88V834 | 10,556.00 |
| 1241 1197A511X003017 0001 | 01 Aire Acondicionado mod. 40VEQ363AE | 26,284.37 |
| 1241 1197A511X003017 0002 | Video Proyector Epsons S-WDRK6901210 | 9,409.92 |
| 1241 1197A511X003017 0004 | Una Bascula Mecanica c/Estadimetro cap. 160 Kg. | 3,050.00 |
| 1241 1197A511X003017 0005 | Una Parrilla pad-4h s-6068076718041709 c/base de acero inoxidable S-390001269255101601 | 8,951.00 |
| 1241 21152851C007019 0002 | 01 REFRIGERADOR 14 PIES MABE CON DESPACHADOR ACERO INOXIDABLE (fact. 16518 o.p. 0021) | 10,399.01 |
| 1241 2181A111X001009 0002 | 01 REFRIGERADOR MABE 14 PIES MOD-MGT 41x1SS (SECAM) | 8,437.99 |
| 1241 2181A111X001009 0003 | 01 FRIGOBAR MABE MOD-M04Y07B (SECAM) | 3,832.00 |
| 1241 3111A111X001007 0001 | 02 COMPUTADORA MARC DELL MODELO OPTIPLEX 755 MINITORRE CON TODOS SUS ACCESORIOS \$17,996.35 C/U | 34,013.11 |

SISTEMA CONTABLE 2022
RELACIÓN DE BIENES MUEBLES QUE COMPONEN SU PATRIMONIO
Cuenta Pública al 31 de diciembre de 2022

Página 9 de 31

Hora: 04:11:37p. m.

Fecha: 14/02/2023

| Código | Descripción del Bien | Valor en Libros |
|---------------------------|--|-----------------|
| 1241 3111A111X001007 0002 | 01 LAPTOP TOSHIBA DUAL CORE, 2 GB RAM, DISCO DURO 160 GB, DVD WEITE, LECTOR DE HUELLA DIGITAL | 21,200.00 |
| 1241 3111A111X001008 0001 | 01 MONITOR DE 24" MCA SAMSUNG | 10,400.00 |
| 1241 3111A111X001009 0001 | 05 EQUIPO DE COMPUTO MCA. ACER VERITON VM460G Y SUS ACCESORIOS \$17,135.00 C/U. | 52,947.15 |
| 1241 3111A111X001009 0002 | 03 COMPUTADORAS PORTATIL HP COMPAQ 6530B CON TODOS SUS ACCESORIOS \$17,250.00 C/U. | 34,500.00 |
| 1241 3111A111X001009 0003 | 01 IMPRESORA OFFICEJET PRO K8600 TECNOLOGÍA DE IMPRESIÓN, INYECCIÓN DE TINTA. | 5,060.00 |
| 1241 3111A111X001012 0006 | 01 LAPTOP LENOVO DELL VOSTRO 3460 (fact. 6856 ch-180 cta- 442-9) | 12,200.00 |
| 1241 3111A111X001012 0007 | 01 LAPTOP LENOVO DELL VOSTRO 3460 (fact. 6856 ch-180 cta- 442-9) | 12,200.00 |
| 1241 3111A111X001012 0012 | 01 IMPRESORA LASER A COLOR (fact. 883 b ch-325 cta. 442-9) | 9,081.64 |
| 1241 3111A111X001012 0016 | 01 LAPTOP SAMSUNG NP600B4B-A02 INTEL CORE I5-2450M fact. 883 b ch-325 cta. 442-9) | 14,500.00 |
| 1241 3111A111X001014 0003 | 01 COMPUTADORA PORTATIL HP 640 G1, PROCESADOR INTEL CORE, DISCO DURO 500 GB, PANTALLA LED "14 (Fact. 011 ch-0133 cta. 678-1) | 16,820.00 |
| 1241 3111A111X001014 0004 | 01 COMPUTADORA PORTATIL HP 640 G1, PROCESADOR INTEL CORE, DISCO DURO 500 GB, PANTALLA LED "14 (Fact. 011 ch-0133 cta. 678-1) | 16,820.00 |
| 1241 3111A111X001014 0005 | 01 COMPUTADORA PORTATIL HP 640 G1, PROCESADOR INTEL CORE, DISCO DURO 500 GB, PANTALLA LED "14 (Fact. 011 ch-0133 cta. 678-1) | 16,820.00 |
| 1241 3111A111X001014 0006 | 01 COMPUTADORA PORTATIL HP 640 G1, PROCESADOR INTEL CORE, DISCO DURO 500 GB, PANTALLA LED "14 (Fact. 011 ch-0133 cta. 678-1) | 16,820.00 |
| 1241 3111A111X001014 0007 | 01 COMPUTADORA PORTATIL HP 640 G1, PROCESADOR INTEL CORE, DISCO DURO 500 GB, PANTALLA LED "14 (Fact. 011 ch-0133 cta. 678-1) | 16,820.00 |
| 1241 3111A111X001014 0008 | 01 IMPRESORA PORTATIL OFFICEJET HP 100 INTECCION DE TINTA RESOL. 1200 DPI "14 (Fact. 011 ch-0133 cta. 678-1) | 7,500.01 |
| 1241 3111A111X001014 0009 | 01 IMPRESORA PORTATIL OFFICEJET HP 100 INTECCION DE TINTA RESOL. 1200 DPI "14 (Fact. 011 ch-0133 cta. 678-1) | 7,500.00 |
| 1241 3111A111X001016 0002 | 2 PIEZAS DE LECTORES DE BOLSILLO AVID L134491 Y L134383 P:1647319760001 (fact. f 4933 o.p. 0930) | 12,087.20 |
| 1241 3111A111X001016 0005 | 1 COMPUTADORA MCA. DELL MOD. OPTIPLEX 755 MINITORRE PROCEDADOR INTEL CORE 2 DUO E4400 (fact. 38669 SECAM) | 13,417.86 |
| 1241 3111A111X001016 0006 | 1 COMPUTADORA MCA. DELL MOD. OPTIPLEX 755 MINITORRE PROCEDADOR INTEL CORE 2 DUO E4400 (fact. 38669 SECAM) | 13,417.86 |
| 1241 3111A111X001016 0007 | 1 COMPUTADORA MCA. DELL MOD. OPTIPLEX 755 MINITORRE PROCEDADOR INTEL CORE 2 DUO E4400 (fact. 38671 SECAM) | 13,785.04 |
| 1241 3111A111X001016 0008 | 1 COMPUTADORA PORTATIL MCA. DELL MOD. VOSTRO 1400 PROCESADOR INTEL CORE (fact. 38672 SECAM) | 14,547.50 |
| 1241 3111A111X001016 0009 | 1 IMPRESORA INYECCION DE TINTA DESKJET HP D2460 (fact. 1774 SECAM) | 1,594.05 |
| 1241 31152819C010022 0002 | 01 COMPUTADORA PORTATIL DELL VOSTRO 14 3400 SERIE CJSC7K3 (FACT DEC 2468 OP. 894) | 20,601.60 |
| 1241 31152851C001018 0002 | 2 COMPUTADORAS PORTATIL DELL VOSTRO MODELO 14 3000 SERIE 3468 \$17,498.60 c/u. (fact. 500 o.p. 337) | 34,997.20 |
| 1241 31152851C001018 0004 | 01 COMPUTADORA PORTATIL DELL INSPIRION 14 SERIE 3000 (fact. 529 B o.p. 0689) | 17,237.10 |
| 1241 31152851C001019 0002 | 01 LAPTOP DELL INSPIRON 5570 CORE 13-813U (fact. C27566 O.P. 0851) | 14,000.00 |
| 1241 31152851C001020 0002 | 3 COMPUTADORAS PORTATIL MARCA LENOVO MOD. THINKBOOK, 2 IMPRESORAS DE INYECCION DE TINTA MCA. HP MOD. 2020 (O.P. 1001 fact. 3061) | 84,912.00 |
| 1241 31152851C006016 0002 | 3 COMPUTADORAS HP PAVILLON 550-001LA/K5G02 INTEL CORE M. RAM 8GB DISCO DURO 1TB WINDOWS 8 MONT. LED 18.5 PULG. (fact. A156 o.p. 005) | 40,800.00 |

SISTEMA CONTABLE 2022
RELACIÓN DE BIENES MUEBLES QUE COMPONEN SU PATRIMONIO
Cuenta Pública al 31 de diciembre de 2022

Página 10 de 31

Hora: 04:11:37p. m.

Fecha: 14/02/2023

| Código | Descripción del Bien | Valor en Libros |
|---------------------------|---|-----------------|
| 1241 31152851C007015 0002 | 01 IMPRESORA ESCANER Y COPIADORA FACT. 1109 O.P. 0394 | 42,341.22 |
| 1241 31152851C007015 0003 | 01 SCANNER HP 5590 48 BITS fact. 1262 o.p. 630 | 7,632.80 |
| 1241 31152851C007015 0004 | 01 COMPUTADORA PORTATIL HP PROBOOK 440 G1 INTEL CI54210U (FACT. 1380 A O.P. 808) | 17,850.00 |
| 1241 31152851C007019 0003 | 4 COMPUTADORAS DE ESCRITORIO MARCA HP MOD. 280 G3 SMALL FORM (fact. 4177 F) | 55,210.57 |
| 1241 31152851C007019 0004 | 2 COMPUTADORAS PORTATIL MODELO PROBOOK 440 G6 MARCA HP (fact. 4177 F) | 27,023.36 |
| 1241 31152851C010021 0002 | 06 LAPTOP VOSTRO 3400 6HP6V CORE I3 1115G4 A \$15,300.40 C/U Y 1 IMPRESORA MULTIFUNCIONAL MCA. BROTHER DCPB7535DW MONO LASER (fact. C36994 o.p. 0731) | 98,625.52 |
| 1241 31152851C010021 0005 | 2 COMPUTADORAS PORTATIL MCA. DELL MODELO LATITUDE 3410 A \$21,576.00 (fact. 3567 o.p. 0727) | 43,152.00 |
| 1241 31152851C010021 0006 | 2 COMPUTADORAS PORTATIL MCA. HP MOD. 250 G8 A \$38,100.20 (fact. 514 op. 0730) | 76,200.40 |
| 1241 31152851C010021 0007 | 2 COMPUTADORAS DE ESCRITORIO DEL VOSTRO A \$17,231.80 C/U (fact. 2047 DEC o.p. 0728) | 34,463.60 |
| 1241 31152851C010021 0008 | 2 COMPUTADORAS DE ESCRITORIO MCA. DELL A \$23,072.40 C/U (fact. 2047 DEC o.p. 0728) | 46,144.80 |
| 1241 3181A111X001007 0008 | 02 COMPUTADORAS PORTATIL MCA. DELL (SECAM) | 24,819.30 |
| 1241 3181A111X001007 0009 | 02 COMPUTADORAS MCA. DELL (SECAM) | 25,070.00 |
| 1241 3181A111X001007 0010 | COMPUTADORAS MCA. LANIX (DELEGACION ADMINISTRATIVA) (SECAM) | 42,406.25 |
| 1241 3181A111X001007 0011 | 03 COMPUTADORAS MCA. LANIX (DELEGACION ADMINISTRATIVA) (SECAM) | 42,837.50 |
| 1241 3181A111X001007 0014 | SERVIDOR DELL POWER REGE 840 (DELEGACION ADMINISTRATIVA) (SECAM) | 52,405.50 |
| 1241 3181A111X001007 0015 | 04 COMPUTADORAS MCA. LANIX (DIRECCION MICROCUENCAS) (SECAM) | 44,418.75 |
| 1241 3181A111X001007 0016 | COMPUTADORA MCA. LANIX MOD TITAN 3140 (SECAM) | 14,283.00 |
| 1241 3181A111X001007 0017 | 01 COMPUTADORA DELL OPTIPLEX 755 MINITORRE (SANIDAD FORESTAL) (SECAM) | 13,283.68 |
| 1241 3181A111X001007 0018 | 01 COMPUTADORA DELL OPTIPLEX 755 MINITORRE (SECAM) | 13,283.68 |
| 1241 3181A111X001007 0019 | 02 COMPUTADORAS PORTATIL MCA. DELL (SECAM) | 33,620.74 |
| 1241 3181A111X001007 0020 | 04 EQ. DE COMPUTO PROCESADOR MCA. INTEL PENTIUM IV A 3.2 GHZ (SECAM) | 108,802.50 |
| 1241 3181A111X001007 0021 | C.P.U. MCA ACER VT6800 (SECAM) | 19,160.00 |
| 1241 3181A111X001007 0022 | 03 EQUIPOS DE COMPUTO MCA. DELL OPTIPLEX GX620 DCSM MINITORRE PENTIUM IV 640 A 3.0 GHz (SECAM). | 22,401.00 |
| 1241 3181A111X001008 0003 | 02 COMPUTADORAS DEXTOP HP DC-7800 C/LCD 19" WF19077AA (SECAM) | 34,262.00 |
| 1241 3181A111X001008 0004 | COMPUTADORA LAPTOP HP MOD. 6710B (SECAM) | 17,222.40 |
| 1241 3181A111X001008 0005 | 01 COMPUTADORA PROCESADOR QUAD CORE INTEL XENON (SECAM) | 48,742.00 |
| 1241 3181A111X001008 0006 | 01 COMPUTADORA PORTATIL MCA. LENOVO (SECAM) | 14,950.00 |
| 1241 3181A111X001008 0007 | 01 EQ. DE COMPUTO MCA. HP COMPAQ DC7800 (SECAM) | 16,734.00 |
| 1241 3181A111X001009 0003 | 08 IMPRESORAS MCA. HP. COLOR LASERJET MOD. CP-2025N TECNOLOGIA LASER OLET A COLOR (SECAM) | 57,599.92 |
| 1241 3181A111X001009 0005 | 14 COMPUTADORAS PORTATIL MCA. EASER MOD. AS-6935-6585 (SECAM) | 38,847.00 |
| 1241 3181A111X001009 0006 | 02 COMPUTADORAS PORTATIL MCA. EASER MOD. AS-6935-6585 (SECAM) | 25,898.00 |
| 1241 3181A111X001009 0007 | 03 COMPUTADORAS PORTATIL MCA. EASER MOD. AS-6935-6585 (SECAM) | 38,847.00 |
| 1241 3181A111X001009 0008 | 10 COMPUTADORAS PERSONAL MCA. HP-COMPAC MOD. DC-7900 TIPO VQ-805LA (SECAM) | 142,434.42 |
| 1241 3181A111X001009 0009 | 01 PLOTTER MCA. HP MOD. DESING JET T-1120 (SECAM) | 90,000.00 |

SISTEMA CONTABLE 2022
RELACIÓN DE BIENES MUEBLES QUE COMPONEN SU PATRIMONIO
Cuenta Pública al 31 de diciembre de 2022

Página 11 de 31

Hora: 04:11:37p. m.

Fecha: 14/02/2023

| Código | Descripción del Bien | Valor en Libros |
|---------------------------|--|-----------------|
| 1241 3181A111X001009 0010 | COMPUTADORAS MCA. HP COMPAQ (SECAM) | 29,371.48 |
| 1241 3181A111X001009 0011 | COMPUTADORAS MCA. LENOVO (SECAM) | 11,109.00 |
| 1241 3197A511X003013 0001 | Laptop marca DELL, modelo Latitude E5430 con serie F2B5MX1 | 19,475.24 |
| 1241 3197A511X003013 0002 | Computadora personal, gabinete mini torre procesador intel core i5-4570, 8gb memoria SDRAM, serie grabado BIOS, modelo OPTIPLEX con serie HLL4GX1. Monitor a color panel plano LCD 18.5", modelo E1912H y serie CN-0PY7DC-64180-35Q-2KUJ. Mouse optico de dos botones con scroll con serie CN-09RRC7-48729-34N-OFA3. Teclado estandar en español con serie CN-0XCRRN-7513131V-A00. Todo marca DELL | 23,110.68 |
| 1241 3197A511X003013 0003 | Impresora de tickets, con modo de impresión termico de lineas. Marca Epson, modelo TMT88V y serie QMCF031181. | 6,753.52 |
| 1241 3197A511X003013 0004 | Escaner marca EPSON, modelo GT-S55 y serie RVXZ0074244. | 7,482.00 |
| 1241 3197A511X003013 0005 | Impresora multifuncional laser monocromatica, marca Xerox, modelo WorkCentre y serie BE1319607 | 4,747.88 |
| 1241 3197A511X003013 0006 | Computadora personal, procesador intel Core i5-4570, 4GB memoria SDRAM, modelo Optiplex 9020 MT y serie 75L78Z1. Monitor color panel plano LCD 18.5" Mod. E1912H y serie CN-OR16JC-72872-370-DM3B marca DELL | 17,980.00 |
| 1241 3197A511X003014 0001 | Impresora Termica de ticket, incluye fuente de poder color negro, marca EPSON, modelo M244A y serie MXKF165019 | 4,420.01 |
| 1241 3197A511X003014 0002 | CPU Desktop core i3 3220 3.3 GHZ, 4GB ram, disco duro 500 GB, DVD-RW, Windows 8, modelo MG1812. Monitor 18.5", teclado y mouse. Todos en marca GHIA | 11,400.00 |
| 1241 3197A511X003014 0003 | Laptop, NTBK intel core I3, 2348m, 2.3G (maletin portatil 15.4" London). Marca HP, modelo 240 G1 y serie 5CG3470BQM; maletin London. | 10,059.32 |
| 1241 3197A511X003014 0004 | CPU. Computadora de escritorio, procesador core I3-4130, 4gb memoria ram con antivirus, modelo OPTIPLEX 3020 y serie H05VW12/CN-04W34Y-70163-45U-0AE3-AA00. Monitor a color de 18.5", resolución HD 1366X768 a 60hz modelo E1914HC y serie CN-04FF47-64180-47E-1RTB. Mouse de dos botones con scroll, conector usb y teclado estándar en español con conector usb; todos marca DELL. Con unidad de respaldo de energía, marca MICRO SR INET 500, modelo XRN-21-501 y serie E14H11822; y antivirus. | 13,752.96 |
| 1241 3197A511X003014 0005 | Impresora laser monocromatica, marca HP, modelo LASER JET P1606DN y serie VND3B25569. | 2,990.92 |
| 1241 3197A511X003014 0006 | Impresora Laser Jet negro, marca HP, modelo P1606 LASERJET PRO DN y serie VND3F90313. | 3,087.08 |
| 1241 3197A511X003014 0007 | CPU minitorre procesador INTEL CORE I3-4150, 4gb de memoria ram con windows 8, modelo OPTIPLEX 3020 y serie 3XKKR22/ CN-079V51-70163-450-00BN-A00. Monitor de 19.5" a color modelo E2014H y serie CN-012MWY-64180-49R-0W7L. Teclado estándar en español y Mouse de dos botones con scroll. Todo en marca DELL. Con unidad de respaldo de energía modelo MICRO SR INET y serie E14K16913. | 13,657.84 |
| 1241 3197A511X003015 0002 | HIDRONEUMATICO DE 50LT BOMBA DE 1/2 HP; MARCA TRUPER, MODELO 12254 Y SERIE HIDR 1/2X50. | 3,285.10 |
| 1241 3197A511X003015 0003 | CPU MINITORRE PROCESADOR INTEL CORE I3-4160 , 4GB DE MEMORIA RAM CON WINDOWS 8, MODELO OPTIPLEX 3020 Y SERIE CN-079V51-70163-4CD-06CT-A00/9FD5942. MONITOR DE 19.5" MODELO E2014H Y SERIE CN-012MWY-64180-4AN-2DAU, TECLADO ESTANDAR EN ESPAÑOL Y MOUSE DE DOS BOTONES CON SCROLL, TODO EN MARCA DELL. CON UNIDAD DE RESPALDO DE ENERGIA MODELO MICRO SR INET Y SERI E15A20930. | 13,889.84 |
| 1241 3197A511X003015 0005 | CENTRO DE LAVADO SERIE 757638512824 FACT 385779 | 13,699.00 |
| 1241 3197A511X003016 0001 | 01 conjunto ejecutivo color bordeaux/negro | 8,500.00 |

SISTEMA CONTABLE 2022
RELACIÓN DE BIENES MUEBLES QUE COMPONEN SU PATRIMONIO
Cuenta Pública al 31 de diciembre de 2022

Página 12 de 31

Hora: 04:11:37p. m.

Fecha: 14/02/2023

| Código | Descripción del Bien | Valor en Libros |
|---------------------------|--|-----------------|
| 1241 3197A511X003017 0001 | Estacion de Trabajo p/4 personas compuesto por 4 conjuntos diagonales 1.60x1.60x75 cms. | 64,670.30 |
| 1241 32159299W001015 0002 | 01 LAPTOP HP500-245 LA DESKTOP INTEL CORE IA 3.1GHZ DE 4a GENERACION (fact. 1231 ch-0101 cta. 7128) | 21,849.18 |
| 1241 32159599W001016 0002 | 2 IMPRESORAS MULTIFUNCIONAL HP LASER JET PRO MI127FN Y 4 LAPTOP ACER F5-573-514D INTEL CORE I516GB (fact. 2534 ch-70 cta. 315-8) | 78,471.49 |
| 1241 32159599W001016 0003 | 7 PIEZAS GEOPOSICIONADOR GPS GARMIN ETREX 20X (fact. 2536 ch-72 cta. 315-8) | 42,762.50 |
| 1241 32159599W001020 0002 | 01 IMPRESORA EPSON L805 No. DE SERIE W7TK035969 (FACT C32213 CTA 445-2 TRANSF-6999 FIFONMETRO) | 8,595.94 |
| 1241 9111A111X001008 0001 | 01 ENGARGOLADORA KOMBO 500 P/ARILLO PLAST. | 2,754.18 |
| 1241 9111A111X001008 0002 | 01 FRIGOBAR DE 4.0 PIES | 2,599.00 |
| 1241 9111A111X001012 0002 | 01 SILLON EJECUTIVO MDO.L300 TELA COLOR NEGRO L/LUXO | 2,883.76 |
| 1241 9111A111X001012 0003 | 01 ARCHIVERO METALICO VERTICAL DE 4 GABETAS COLOR NEGRO L/IRON LP | 5,247.84 |
| 1241 9111A111X001012 0004 | 01 LOCKER METALICO DE 3 PUERTAS COLOR NEGRO, CON CERRADURA EN CADA PUERTA L/IRON LP | 2,976.16 |
| 1241 9111A111X001014 0002 | 01 MAQUINA DE ESCRIBIR MARCA BROTHER MOD. GX6750SP (fact. 505 A o.p. 0841) | 2,900.00 |
| 1241 9111A111X001016 0002 | 1 BASCULA COLGANTE ELECTRONICA /CAPACIDAD. 500 KG. (fact. 248 o.p. 1003) | 5,590.01 |
| 1241 9111A111X001016 0004 | 01 CLIMA MINISPLIT, CAPACIDAD 24000 BTU/H VOLTAJE 220-230 V-60 HZ MCA. LG MOD. SJ242CD (fact. 1701 SECAM) | 11,815.29 |
| 1241 9111A111X001016 0005 | 01 CLIMA MINISPLIT, CAPACIDAD 24000 BTU/H VOLTAJE 220-230 V-60 HZ MCA. LG MOD. SJ242CD (fact. 1701 SECAM) | 11,815.28 |
| 1241 9111A111X001016 0006 | 01 CLIMA MINISPLIT, CAPACIDAD 24000 BTU/H VOLTAJE 220-230 V-60 HZ MCA. LG MOD. SJ242CD (fact. 1701 SECAM) | 11,815.28 |
| 1241 9111A111X001016 0007 | 01 CLIMA MINISPLIT, CAPACIDAD 24000 BTU/H VOLTAJE 220-230 V-60 HZ MCA. LG MOD. SJ242CD (fact. 1701 SECAM) | 11,815.28 |
| 1241 9111A111X001016 0008 | 01 CLIMA MINISPLIT, CAPACIDAD 24000 BTU/H VOLTAJE 220-230 V-60 HZ MCA. LG MOD. SJ242CD (fact. 1701 SECAM) | 11,815.28 |
| 1241 9111A111X001016 0009 | 01 CLIMA MINISPLIT, CAPACIDAD 24000 BTU/H VOLTAJE 220-230 V-60 HZ MCA. LG MOD. SJ242CD (fact. 1701 SECAM) | 11,815.28 |
| 1241 9111A111X001016 0010 | 01 CLIMA MINISPLIT, CAPACIDAD 24000 BTU/H VOLTAJE 220-230 V-60 HZ MCA. LG MOD. SJ242CD (fact. 1701 SECAM) | 11,815.28 |
| 1241 9111A111X001016 0011 | 01 CLIMA MINISPLIT, CAPACIDAD 12000 BTU/H (I TONELADA) VOLTAJE 220-230 V-60 HZ MCA. LG MOD. SJ122CD (fact. 1701 SECAM) | 7,991.38 |
| 1241 9111A111X001016 0012 | 01 CLIMA MINISPLIT, CAPACIDAD 12000 BTU/H (I TONELADA) VOLTAJE 220-230 V-60 HZ MCA. LG MOD. SJ122CD (fact. 1701 SECAM) | 7,991.38 |
| 1241 9111A111X001016 0013 | 01 CLIMA MINISPLIT, CAPACIDAD 18000 BTU/H (I 1/2 TONELADA) MCA. LG MOD. SJ182CD (fact. 1703 SECAM) | 9,712.50 |
| 1241 91152851C001018 0003 | 1REFRIGERADOR 14 PIES MABE CON DESPACHADOR ACERO INOXIDABLE (fact. 14498) | 10,399.01 |
| 1241 91152851C007019 0007 | 01 EQUIPO DE SONIDO (fact. 68 B o.p. 0530) | 8,972.02 |
| 1241 9181A111X001007 0001 | 01 MAQUINA DE ESCRIBIR ELECTRICA | 1,299.00 |
| 1241 9197A511X003014 0001 | Estufa industrial de seis hornillas cubiertas de acero inoxidable. | 8,000.72 |
| 1242 | Mobiliario y Equipo Educativo y Recreativo | 1,609,455.23 |
| 1242 1111A111X001000 0002 | CAMARA DE VIDEO NO. INV. 5001790 | 9,999.00 |
| 1242 1111A111X001000 0003 | CAMARA FOTOGRAFICA NO. INV. 5001791 | 6,440.00 |
| 1242 1111A111X001000 0004 | LENTE PARA CAMARA FOTOGRAFICA NO. INV. 5001792 | 3,151.00 |
| 1242 1111A111X001000 0005 | LENTE PARA CAMARA FOTOGRAFICA NO. INV. 5001771 | 3,277.50 |

SISTEMA CONTABLE 2022
RELACIÓN DE BIENES MUEBLES QUE COMPONEN SU PATRIMONIO
Cuenta Pública al 31 de diciembre de 2022

Página 13 de 31

Hora: 04:11:37p. m.

Fecha: 14/02/2023

| Código | Descripción del Bien | Valor en Libros |
|---------------------------|--|-----------------|
| 1242 1111A111X001000 0007 | BAFLE NO. INV. 5001948 | 3,200.00 |
| 1242 1111A111X001000 0008 | BAFLE NO. INV. 5001949 | 3,200.00 |
| 1242 1111A111X001000 0009 | CAMARA FOTOGRAFICA NO. INV. 5002143 | 16,738.05 |
| 1242 1111A111X001000 0012 | AMPLIFICADOR DE AUDIO NO. INV. 5002066 | 8,399.00 |
| 1242 1111A111X001000 0013 | TELEVISOR A COLOR NO. INV. 5002067 | 19,799.00 |
| 1242 1111A111X001002 0004 | CAMARA FOTOGRAFICA NO. INV. 5002539 | 5,727.00 |
| 1242 1111A111X001002 0005 | CAMARA FOTOGRAFICA NO. INV. 5002540 | 5,727.00 |
| 1242 1111A111X001002 0012 | PROYECTOR DE ACETATOS NO. INV. 5002895 | 4,488.42 |
| 1242 1111A111X001002 0013 | Inv. 2520005002174 Lente Gran Angular Marca CANON Fact. A2483 | 6,132.95 |
| 1242 1111A111X001005 0009 | CAMARA DIGITAL NO. INV. 5003453 | 27,456.25 |
| 1242 1111A111X001006 0005 | CAMARA DIGITAL NO. INV. 600020 | 9,499.00 |
| 1242 1111A111X001006 0007 | CAMARA DIGITAL NO. INV. 60201 | 6,250.87 |
| 1242 1111A111X001006 0008 | PROYECTOR DDE ACETATOS NO. INV. 600216 | 2,947.99 |
| 1242 1111A111X001006 0013 | TELEVISOR A COLOR NO. INV. 600229 | 6,334.95 |
| 1242 1111A111X001006 0014 | CAMARA FOTOGRAFICA NO. INV. 600269 | 4,071.00 |
| 1242 1111A111X001007 0002 | AMPLIFICADOR DE POTENCIA NO. INV. 70000037 | 4,326.50 |
| 1242 1111A111X001007 0004 | BAFLE NO. INV. 7000043 | 2,898.49 |
| 1242 1111A111X001007 0005 | BAFLE NO. INV. 7000044 | 2,898.49 |
| 1242 1111A111X001007 0007 | LENTE PARA CAMARA FOTOGRAFICA NO. INV. 7000057 | 3,199.00 |
| 1242 1111A111X001007 0008 | BAFLE NO. INV. 70000109 | 4,161.67 |
| 1242 1111A111X001007 0020 | VIDEO PROYECTOR (SECAM) | 9,456.53 |
| 1242 1111A111X001007 0021 | VIDEO CAMARA SONY (SECAM) | 5,999.00 |
| 1242 1111A111X001008 0011 | Inv. 2520005003351 Pantalla para Proyeccion Marca COSMOPOLITAN fact. 23993 | 13,590.77 |
| 1242 1111A111X001008 0015 | Inv. 2320008000050 Video Proyector Marca BENQ Fact. 090 | 12,052.00 |
| 1242 1111A111X001008 0016 | Inv. 2520008000014 Cámara Digital Marca SONY Fact. 32828 | 5,999.00 |
| 1242 1111A111X001008 0017 | Inv. 2520008000058 Video PProyector Marca NEC Fact. 1194-1200 | 9,998.10 |
| 1242 1111A111X001008 0020 | 01 EQUIPO DE SONIDO MCA. PEAVEN (SECAM) | 7,490.00 |
| 1242 1111A111X001009 0001 | 01 CAMARA FOTOGRAFICA DIGITAL CANON FACT. 7807 B | 14,000.00 |
| 1242 1111A111X001009 0011 | Inv. 2520009000039 Cámara Digital Marca CANON Fact. 18046 | 14,995.17 |
| 1242 1111A111X001009 0012 | Inv. 2520009000100 Video Proyector Marca OPTOMA Fact. 4186 | 9,500.01 |
| 1242 1111A111X001009 0015 | 17 VIDEO PROYECTOR TECNOLOGIA DIP TEXAS INSTRUMENTS RESOLUCION XGA 1024x768 (SECAM). | 127,415.40 |
| 1242 1111A111X001009 0016 | 03 VIDEOPROYECTOR MARCA VIVITEK MODELO D825ex (SECAM). | 10,617.85 |
| 1242 1111A111X001009 0018 | 01 RECEPTOR E MICROFONO INALAMBRICO (SECAM). | 2,989.11 |
| 1242 1111A111X001009 0024 | 01 CAMARA DIGITAL SONY DSRL-A380L (fact. 0506 o.p. 1632) | 15,623.90 |
| 1242 1111A111X001009 0028 | 01 VIDEO PROYECTOR BENQ MP-515 (fact. 0517 o.p. 1752) | 9,126.40 |
| 1242 1111A111X001010 0003 | Inv. 2320010000028 Cámara Digital Marca SONY Fact. 0516 | 15,623.90 |
| 1242 1111A111X001010 0008 | Inv. 2320010000104 Video PProyector Marca CANON Fact. 8917 | 14,569.60 |
| 1242 1111A111X001011 0003 | Inv. 2320011000018 Cámara Digital Marca SONY Fact. 4191 | 2,800.00 |
| 1242 1111A111X001011 0004 | Inv. 2320011000124 Cañón Proyector Marca BENQ Fact. EE2675 | 4,990.00 |
| 1242 1111A111X001011 0011 | Inv. 2320011000031 Pantalla Marca SAMSUNG Fact. BBAAI-130816 | 5,779.99 |
| 1242 1111A111X001012 0001 | Inv. 2320012000073 Lente para Cámara Fotográfica Marca CANON Fact. 5008 | 28,420.00 |

SISTEMA CONTABLE 2022
RELACIÓN DE BIENES MUEBLES QUE COMPONEN SU PATRIMONIO
Cuenta Pública al 31 de diciembre de 2022

Página 14 de 31

Hora: 04:11:37p. m.

Fecha: 14/02/2023

| Código | Descripción del Bien | Valor en Libros |
|---------------------------|--|-----------------|
| 1242 1111A111X001012 0002 | Inv. 2320012000081 Tripie Marca MANFROTO Fact. A00006382 | 5,131.84 |
| 1242 1111A111X001012 0003 | Inv. 2320012000091 Cámara Digital Marca CANON Fact. A00006389 | 6,264.00 |
| 1242 1111A111X001012 0004 | Inv. 2320012000053 Cañón Proyector Marca BENQ Fact. 6302 | 12,999.99 |
| 1242 1111A111X001014 0002 | 01 VIDEO PROYECTOR INFOCUS IN112A 300 LUMENES CON SALIDAD HDMI (fact. 416 A o.p. 0644) | 6,800.00 |
| 1242 1111A111X001016 0002 | 2 PIEZAS DE VIDEOPROYECTOR DE TIRO CORTO BNQ1310 (fact. 241 o.p. 0957) | 29,999.92 |
| 1242 1111A111X001016 0004 | 1 PROYECTOR BENQ MP515 SVGA 2500 ANSI CONT.26001 (fact. 1774 SECAM) | 7,820.00 |
| 1242 1111A111X001097 0003 | ESTUCHE LEROY NO. INV. 5001764 | 2,810.00 |
| 1242 1111A111X001098 0013 | TRIPIE PARA CAMARA NO. INV. 5000862 | 4,038.80 |
| 1242 1111A111X001099 0011 | CAMARA 35 MM. REFLEX PARA MICROSCOPIO NO. INV. 5001798 | 6,356.28 |
| 1242 11152851C001020 0002 | 01 VIDEO PROYECTOR 3300 ANSI LUMENES DE TIRO CORTO MCA. OPTOMA MOD. X318ST (O.P. 1002 fact. 2560-A) | 18,212.00 |
| 1242 11152851C007015 0002 | 01 VIDEO PROYECTOR BENQ MOD. MS619ST SVGA 3000 LUMENES HDMI (FACT. 1372 A O.P. 810) | 14,980.00 |
| 1242 11152851C007015 0003 | 01 BAFLE DE 15" PREAMPLICADO CON SALIDA PARA 2 MICROFONOS, BLUETOOTH, USB Y TRIPIE (FACT. 1420 O.P 1007) | 9,001.60 |
| 1242 11152851C007019 0003 | 2 PROYECTORES MARCA. BENQ MODELO MX825ST XGA 3300 LUMENES (fact. 4176 F) | 31,848.96 |
| 1242 11152851C010021 0003 | 2 VIDEO PROYECTORES MCA. BENQ MOD. MX550 ANSI LUMENES A \$12,180.00 C/U (fact. 3447 o.p. 0597) | 24,360.00 |
| 1242 11152851C010021 0004 | 01 PROYECTOR MCA. ACER X1226AH SERIE MRJR81100D0120190A5910 (fact. 2061 op. 0725) | 13,096.40 |
| 1242 1117A511X003014 0001 | Microfono inalambrico BIX24 con receptor y 91 cms de alcance, marca SHURE y modelo PG58. | 6,844.00 |
| 1242 1117A511X003014 0002 | Microfono inalambrico BIX24 con receptor y 91 cms de alcance, marca SHURE y modelo PG58. | 6,844.00 |
| 1242 1117A511X003015 0002 | PECERA EQUIPADA CON VIDRIO DE 10 MM | 5,800.00 |
| 1242 1117A511X003015 0003 | BAFLES 2 VIAS 500W AMPLIFICADOR 40W DE 2 ENTRADAS FACT 154976 | 5,770.01 |
| 1242 1117A511X003015 0004 | VIDEOPROYECTOR MARCA EPSON POWER FACT No. 12327 | 10,857.60 |
| 1242 1117A511X003017 0001 | Baffle MSA 7515 Kaiser AMP | 5,899.00 |
| 1242 2111A111X001014 0003 | 01 BINOCULARES DE 8x42 (EAGLE OPTICS DENALI) (Fact. 0323 ch-138 cta. 678-1j) | 3,705.00 |
| 1242 2111A111X001014 0004 | 01 BINOCULARES DE 8x42 (EAGLE OPTICS DENALI) (Fact. 0323 ch-138 cta. 678-1j) | 3,705.00 |
| 1242 2111A111X001014 0005 | 01 BINOCULARES DE 8x42 (EAGLE OPTICS DENALI) (Fact. 0323 ch-138 cta. 678-1j) | 3,705.00 |
| 1242 2111A111X001014 0006 | 01 BINOCULARES DE 8x42 (EAGLE OPTICS DENALI) (Fact. 0323 ch-138 cta. 678-1j) | 3,705.00 |
| 1242 2111A111X001014 0007 | 01 BINOCULARES DE 8x42 (EAGLE OPTICS DENALI) (Fact. 0323 ch-138 cta. 678-1j) | 3,705.00 |
| 1242 2111A111X001014 0008 | 01 BINOCULARES DE 8x42 (EAGLE OPTICS DENALI) (Fact. 0323 ch-138 cta. 678-1j) | 3,705.00 |
| 1242 2111A111X001014 0009 | 01 BINOCULARES DE 8x42 (EAGLE OPTICS DENALI) (Fact. 0323 ch-138 cta. 678-1j) | 3,705.00 |
| 1242 2111A111X001014 0010 | 01 BINOCULARES DE 8x42 (EAGLE OPTICS DENALI) (Fact. 0323 ch-138 cta. 678-1j) | 3,705.00 |
| 1242 2111A111X001014 0011 | 01 BINOCULARES DE 8x42 (EAGLE OPTICS DENALI) (Fact. 0323 ch-138 cta. 678-1j) | 3,705.00 |
| 1242 2111A111X001014 0012 | 01 BINOCULARES DE 8x42 (EAGLE OPTICS DENALI) (Fact. 0323 ch-138 cta. 678-1j) | 3,705.00 |

SISTEMA CONTABLE 2022
RELACIÓN DE BIENES MUEBLES QUE COMPONEN SU PATRIMONIO
Cuenta Pública al 31 de diciembre de 2022

Página 15 de 31

Hora: 04:11:37p. m.

Fecha: 14/02/2023

| Código | Descripción del Bien | Valor en Libros |
|---------------------------|---|-----------------|
| 1242 2111A111X001014 0013 | 01 BINOCULARES DE 10x42 (VORTEX VIPER HD) (Fact. 0323 ch-138 cta. 678-1)) | 13,623.01 |
| 1242 2111A111X001014 0014 | 01 BINOCULARES DE 10x42 (VORTEX VIPER HD) (Fact. 0323 ch-138 cta. 678-1)) | 13,623.01 |
| 1242 2111A111X001014 0015 | 01 BINOCULARES DE 10x42 (VORTEX VIPER HD) (Fact. 0323 ch-138 cta. 678-1)) | 13,623.01 |
| 1242 2111A111X001014 0016 | 01 BINOCULARES DE 10x42 (VORTEX VIPER HD) (Fact. 0323 ch-138 cta. 678-1)) | 13,623.01 |
| 1242 2111A111X001014 0017 | 01 BINOCULARES DE 10x42 (VORTEX VIPER HD) (Fact. 0323 ch-138 cta. 678-1)) | 13,623.01 |
| 1242 2111A111X001014 0018 | 01 BINOCULARES DE 10x42 (VORTEX VIPER HD) (Fact. 0323 ch-138 cta. 678-1)) | 13,623.00 |
| 1242 2111A111X001014 0019 | 01 BINOCULARES DE 10x42 (VORTEX VIPER HD) (Fact. 0323 ch-138 cta. 678-1)) | 13,623.00 |
| 1242 2111A111X001014 0020 | 01 BINOCULARES DE 10x42 (VORTEX VIPER HD) (Fact. 0323 ch-138 cta. 678-1)) | 13,623.00 |
| 1242 2111A111X001014 0021 | 01 BINOCULARES DE 10x42 (VORTEX VIPER HD) (Fact. 0323 ch-138 cta. 678-1)) | 13,623.00 |
| 1242 3111A111X001008 0001 | 02 CAMARAS SONY W11BK 161124 \$2,899.00 C/U | 5,798.00 |
| 1242 3111A111X001012 0004 | 01 CAMARA TRAMPA MCA. CUDDEBACK MOD. ATTACK IR DE 5 MEGAPIXELES (fact. 050 o.p. 0372) | 6,469.32 |
| 1242 3111A111X001012 0005 | 01 CAMARA TRAMPA MCA. CUDDEBACK MOD. ATTACK IR DE 5 MEGAPIXELES (fact. 050 o.p. 0372) | 6,469.32 |
| 1242 3111A111X001012 0006 | 01 CAMARA TRAMPA MCA. CUDDEBACK MOD. ATTACK IR DE 5 MEGAPIXELES (fact. 051 o.p. 0372) | 6,469.32 |
| 1242 3111A111X001012 0007 | 01 CAMARA TRAMPA MCA. CUDDEBACK MOD. ATTACK IR DE 5 MEGAPIXELES (fact. 051 o.p. 0372) | 6,469.32 |
| 1242 3111A111X001012 0008 | 01 CAMARA TRAMPA MCA. CUDDEBACK MOD. ATTACK IR DE 5 MEGAPIXELES (fact. 051 o.p. 0372) | 6,469.32 |
| 1242 3111A111X001012 0009 | 01 CAMARA TRAMPA MCA. CUDDEBACK MOD. ATTACK IR DE 5 MEGAPIXELES (fact. 051 o.p. 0372) | 6,469.32 |
| 1242 3111A111X001012 0010 | 01 CAMARA TRAMPA MCA. CUDDEBACK MOD. ATTACK IR DE 5 MEGAPIXELES (fact. 051 o.p. 0372) | 6,469.32 |
| 1242 3111A111X001014 0003 | 01 CAMARA FOTOGRAFICA REFLEX (NIKON D7100 NEGRA) (Fact. 324 ch-0146 cta. 678-1) | 27,598.80 |
| 1242 3111A111X001014 0019 | 01 CAMARA FOTOTRAMPEO LONG-RANGER IR-E2 20 MP (Fact. 0324 ch-0146 cta. 678-1) | 3,594.00 |
| 1242 3111A111X001014 0020 | 01 CAMARA FOTOTRAMPEO LONG-RANGER IR-E2 20 MP (Fact. 0324 ch-0146 cta. 678-1) | 3,594.00 |
| 1242 3111A111X001014 0021 | 01 CAMARA FOTOTRAMPEO LONG-RANGER IR-E2 20 MP (Fact. 0324 ch-0146 cta. 678-1) | 3,594.00 |
| 1242 3111A111X001014 0022 | 01 CAMARA FOTOTRAMPEO LONG-RANGER IR-E2 20 MP (Fact. 0324 ch-0146 cta. 678-1) | 3,594.00 |
| 1242 3111A111X001014 0023 | 01 CAMARA FOTOTRAMPEO LONG-RANGER IR-E2 20 MP (Fact. 0324 ch-0146 cta. 678-1) | 3,594.00 |
| 1242 3111A111X001014 0024 | 01 CAMARA FOTOTRAMPEO LONG-RANGER IR-E2 20 MP (Fact. 0324 ch-0146 cta. 678-1) | 3,594.00 |
| 1242 3111A111X001014 0025 | 01 CAMARA FOTOTRAMPEO LONG-RANGER IR-E2 20 MP (Fact. 0324 ch-0146 cta. 678-1) | 3,594.00 |
| 1242 3111A111X001014 0026 | 01 CAMARA FOTOTRAMPEO LONG-RANGER IR-E2 20 MP (Fact. 0324 ch-0146 cta. 678-1) | 3,594.00 |
| 1242 3111A111X001014 0027 | 01 CAMARA FOTOTRAMPEO LONG-RANGER IR-E2 20 MP (Fact. 0324 ch-0146 cta. 678-1) | 3,594.00 |
| 1242 3111A111X001014 0028 | 01 CAMARA FOTOTRAMPEO LONG-RANGER IR-E2 20 MP (Fact. 0324 ch-0146 cta. 678-1) | 3,594.00 |

SISTEMA CONTABLE 2022
RELACIÓN DE BIENES MUEBLES QUE COMPONEN SU PATRIMONIO
Cuenta Pública al 31 de diciembre de 2022

Página 16 de 31

Hora: 04:11:37p. m.

Fecha: 14/02/2023

| Código | Descripción del Bien | Valor en Libros |
|---------------------------|--|-----------------|
| 1242 3111A111X001014 0029 | 01 CAMARA FOTOTRAMPEO LONG-RANGER IR-E2 20 MP (Fact. 0324 ch-0146 cta. 678-1) | 3,594.00 |
| 1242 3111A111X001014 0030 | 01 CAMARA FOTOTRAMPEO LONG-RANGER IR-E2 20 MP (Fact. 0324 ch-0146 cta. 678-1) | 3,594.00 |
| 1242 3111A111X001014 0031 | 01 LENTE NIKON 200-400 VR(AF-S VR ZOOM-NIKKOR 200-400MM F/4G IF-E) (Fact. 0324 ch-0146 cta. 678-1) | 171,214.61 |
| 1242 3111A111X001014 0033 | 01 PANTALLA PARA PROYECCION CON TRIPIE (Fact. 0324 ch-0146 cta. 678-1) | 2,810.45 |
| 1242 3111A111X001014 0034 | 01 PANTALLA PARA PROYECCION CON TRIPIE (Fact. 0324 ch-0146 cta. 678-1) | 2,810.45 |
| 1242 3111A111X001014 0035 | 01 PANTALLA PARA PROYECCION CON TRIPIE (Fact. 0324 ch-0146 cta. 678-1) | 2,810.45 |
| 1242 31152851C001018 0002 | 1 PIEZA 43202010 - FLASH VING V860 TtL Hss Godox BATERIA DE LITIO PARA CAMARA CANON (fact. B-208 o.p.0632) | 6,850.00 |
| 1242 31152851C001019 0002 | 01 CAMARA CANON REBEL T71 CUERPO 18-55 MM. Y 01 LENTE EF-S 55-250MM F/4 56 IS ZOOM TELEFOTO (fact. A21 o.p. 582) | 31,249.98 |
| 1242 31152851C007015 0002 | 01 CAMARA DIGITAL CANON MOD. EOS REBEL T5 KIT 18-55 18 MP. (FACT. 1371 A O.P.800) | 11,550.00 |
| 1242 31152851C007019 0002 | 2 CAMARAS FOTOGRAFICAS NIKON D5600 (fact. 69B o.p. 603) | 69,600.00 |
| 1242 3161A111X001007 0002 | CAMARA DIGITAL SONY DSC-H9 (SECAM) | 7,818.75 |
| 1242 3161A111X001007 0004 | CAMARA FOTOGRAFICA (DELEG. ADMINISTRATIVA) (SECAM) | 7,499.00 |
| 1242 3161A111X001007 0006 | 02 VIDEOCAMARAS MCA. SONY DCR-SR42 (SECAM) | 9,718.65 |
| 1242 3161A111X001008 0002 | 01 CAMARA OLIMPUS STYLUS 02 TARJETA XD OLIMPUS 2 GB Y 03 CARGADORES DE PILAS SONY (SECAM) | 4,349.00 |
| 1242 3161A111X001008 0005 | 01 CAMARA DIGITAL MCA. SONY DSC-W170 (SECAM) | 5,000.00 |
| 1242 3161A111X001008 0006 | CAMARA DIGITAL MCA. SONY DSC-W170 (SECAM) | 5,999.00 |
| 1242 3161A111X001008 0007 | CAMARA DIGITAL MCA. CANNON POWER SHOT A640 (SECAM) | 5,000.00 |
| 1242 3161A111X001009 0002 | 2 CAMARAS DIGITAL MARCA SONY MODELO DSL-A200 SERIE 2571249 (SECAM) | 28,057.70 |
| 1242 3161A111X001009 0003 | 05 CAMARA FOTOGRAFICAS DIGITAL CON ZOOM, OPTICO MCA. PANASONIC MOD. DMCFFZ35 (SECAM) | 17,077.50 |
| 1242 32159599W001016 0002 | 4 CÁMARA FOTOGRAFICAS DIGITAL DE 20.1 MEGAPIXELES (fact. 250 ch-04 cta- 315-8) | 19,195.68 |
| 1242 9111A111X001007 0001 | 01 HORNO DE MICROONDAS 4 LG | 1,374.52 |
| 1242 9111A111X001007 0002 | 01 TV 23 LCD 008648305867 | 7,999.00 |
| 1242 9111A111X001011 0002 | 01 SONAR MCA. LOWRANCE MOD. HDS-7 BASEMAP No. Serie 103872269 (fact. 4036 o.p. 2444) | 16,239.86 |
| 1242 9111A111X001012 0001 | 01 BINOCULAR MCA. EAGLE OPTICS RANGER 8x42 3649-251011 (fact. 787 o.p 0303) | 6,211.00 |
| 1242 9111A111X001012 0002 | 01 BINOCULAR MCA. EAGLE OPTICS RANGER 8x42 3649-251011 (fact. 787 o.p 0303) | 6,211.00 |
| 1242 9111A111X001012 0003 | 01 BINOCULAR MCA. EAGLE OPTICS RANGER 10x42 5083-160412 (fact. 787 o.p 0303) | 6,457.00 |
| 1242 9111A111X001012 0004 | 01 BINOCULAR MCA. EAGLE OPTICS RANGER 10x42 9654-080611- (fact. 787 o.p 0303) | 6,457.00 |
| 1242 9111A111X001012 0005 | 01 BINOCULAR MCA. EAGLE OPTICS RANGER 10x42 3221-190911 (fact. 787 o.p 0303) | 6,457.00 |
| 1242 9111A111X001014 0003 | 01 MEDIDOR DE CLIMA KESTREL 3500 (Fact. 0231 ch-0136 cta. 678-1) | 10,189.74 |
| 1242 9111A111X001014 0004 | 01 MEDIDOR DE CLIMA KESTREL 3500 (Fact. 0231 ch-0136 cta. 678-1) | 10,189.74 |
| 1242 9161A111X001009 0002 | 02 PIZARRON INTERACTIVOS MAT. DE SUPERFICIE DE TEFLON SENSIBLE AL TACTO (SECAM) | 74,602.80 |
| 1242 9161A111X001009 0004 | PIZARRON DIGITAL INTERACTIVO MCA. E-BEAM ALFHER (SECAM) | 19,894.00 |

SISTEMA CONTABLE 2022
RELACIÓN DE BIENES MUEBLES QUE COMPONEN SU PATRIMONIO
Cuenta Pública al 31 de diciembre de 2022

Página 17 de 31

Hora: 04:11:37p. m.

Fecha: 14/02/2023

| Código | Descripción del Bien | Valor en Libros |
|---------------------------|---|-----------------|
| 1243 | Equipo e Instrumental Médico y de Laboratorio | 880,705.66 |
| 1243 1111A111X001014 0003 | 01 REGISTRADOR DE TEMPERATURA Y HUMEDAD USB DATA LOGGER KG100 (Fact. 0235 ch-0149 cta. 678-1) | 6,664.20 |
| 1243 1111A111X001014 0004 | 01 REGISTRADOR DE TEMPERATURA Y HUMEDAD USB DATA LOGGER KG100 (Fact. 0235 ch-0149 cta. 678-1) | 6,664.20 |
| 1243 1111A111X001014 0005 | 01 REGISTRADOR DE TEMPERATURA Y HUMEDAD USB DATA LOGGER KG100 (Fact. 0235 ch-0149 cta. 678-1) | 6,664.20 |
| 1243 1111A111X001014 0006 | 01 REGISTRADOR DE TEMPERATURA Y HUMEDAD USB DATA LOGGER KG100 (Fact. 0235 ch-0149 cta. 678-1) | 6,664.20 |
| 1243 1111A111X001014 0007 | 01 REGISTRADOR DE TEMPERATURA Y HUMEDAD USB DATA LOGGER KG100 (Fact. 0235 ch-0149 cta. 678-1) | 6,664.20 |
| 1243 1111A111X001014 0008 | 01 REGISTRADOR DE TEMPERATURA Y HUMEDAD USB DATA LOGGER KG100 (Fact. 0235 ch-0149 cta. 678-1) | 6,664.20 |
| 1243 1111A111X001016 0003 | 1 EQUIPO MICROSCOPIO ESTEREOSCOPIO MCA. ZEISS MOD. STEMI DV-4 CABEZAL (fact. 24129 SECAM) | 50,255.00 |
| 1243 1111A111X001016 0004 | 1 DESECADOR DE CRISTAL GRANDE MCA. KIMAX FABRICADO DE VIDRIO DE BOROSILICATO (fact. 24129 SECAM) | 5,520.00 |
| 1243 11152851C007019 0002 | 01 MICROSCOPIO REALES ESTEREO ZOOM 7-45X QUASAR QM23 CAMARA USB / 01 MICROSCOPIO ESTEREOSCOPIO QUASAR QM14 (fact. 75B o.p. 636) | 24,534.00 |
| 1243 1161A111X001000 0003 | MICROSCOPIO ESTEROSCOPIO | 69,331.70 |
| 1243 1161A111X001006 0002 | BALANZA ANALITICA | 47,564.00 |
| 1243 1161A111X001009 0002 | BALANZA GRANITARIA no. de inv. 05002035 | 3,500.00 |
| 1243 1161A111X001009 0012 | Inv. 2520009000126 Mesas de Laboratorio S/M Fact. 0015 | 5,635.00 |
| 1243 1161A111X001009 0013 | Inv. 2520009000127 Mesas de Laboratorio S/M Fact. 0015 | 5,635.00 |
| 1243 1161A111X001009 0015 | 01 MICROSCOPIO ESTEREOSCOPIO MARCA LABOAMERICA (SECAM). | 15,927.50 |
| 1243 1161A111X001009 0016 | 01 MICROSCOPIO ESTEREOSCOPIO CON CAMARA DIGITAL RESOLUCION DE 720X576 PÍXELES (SECAM) | 31,590.50 |
| 1243 1161A111X001009 0017 | 01 MICROSCOPIO MONOCULAR, CAMPO AMPLIO Y CALRO, OPTIOCA SEMIPLANA (SECAM) | 6,555.00 |
| 1243 1161A111X001009 0018 | 01 PARRILLA AGITACION MAGNETICA THERMO9LYNE PLACA DE CERAMICA 18.4X18.4 CM (SECAM) | 6,894.42 |
| 1243 1161A111X001009 0019 | 01 DESECADOR DE CRISTAL CHICO PYREX VIDRIO DE BOROSILICATO CON TAPA DE BOTON (SECAM) | 4,534.38 |
| 1243 1161A111X001009 0020 | 01 HORNO DE SECADO PARA LABORATORIO NOVATECH ANALOGO 35X35X35 CM (SECAM) | 20,144.66 |
| 1243 1161A111X001009 0021 | 01 BALANZA ANALITICA CAPACIDAD DE 210 GRAMOS 0.0001G SERIE 8330330182 (SECAM) | 31,434.16 |
| 1243 1161A111X001009 0022 | 01 REFRIGERADOR VERT. TIPO PROFESIONAL PUERTA DE CRISTAL, 3 PARRILLAS DE PLASTICO (SECAM) | 28,260.00 |
| 1243 1161A111X001009 0023 | 01 BASCULA ELECTRONICA DE PLATAFORMA MOVIL CAPACIDAD 150 KG. (SECAM) | 12,650.00 |
| 1243 1161A111X001009 0024 | 01 PZA. AUTO CLAVE DIGITAL SEMIATOMATICA MCA. NOVATECH (SECAM) | 96,549.86 |
| 1243 1161A111X001009 0025 | 01 CAMPANA FLUJO LAMINAR VERTICAL MCA. NOVATECH (SECAM) | 75,914.80 |
| 1243 1161A111X001009 0026 | 01 MICROSCOPIO ESTEREOSCOPIO MCA. ZEISS MOD. STEMI DV-4 (SECAM) | 50,225.00 |
| 1243 1161A111X001009 0027 | 01 DESECADOR DE CRISTAL GRANDE MCA. KIMAX (SECAM) | 5,520.00 |
| 1243 1161A111X001094 0003 | MICROSCOPIO ELECTRICO | 4,835.60 |
| 1243 1161A111X001094 0004 | MICROSCOPIO ELECTRICO | 4,835.60 |
| 1243 1161A111X001097 0002 | MICROSCOPIO ESTEROSCOPIO NO. INV. 5001434 | 21,045.00 |
| 1243 1161A111X001098 0002 | BALANZA ANALITICA OHAUS NO. INV. 5001115 | 21,850.00 |

SISTEMA CONTABLE 2022
RELACIÓN DE BIENES MUEBLES QUE COMPONEN SU PATRIMONIO
Cuenta Pública al 31 de diciembre de 2022

Página 18 de 31

Hora: 04:11:37p. m.

Fecha: 14/02/2023

| Código | Descripción del Bien | Valor en Libros |
|---------------------------|---|-----------------|
| 1243 1161A111X001098 0003 | MICROSCOPIO ELETRONICO NO. INV. 5001114 | 30,476.38 |
| 1243 1161A111X001098 0008 | PARRILLA P/CALENTAR | 3,910.00 |
| 1243 1161A111X001099 0002 | MICROSCOPIO ESTEROSCOPIO NO. INV. 5001796 | 22,483.65 |
| 1243 1161A111X001099 0008 | MOTOTUL TRIMODULAR DE PEDAL (Terapia) NO. INV. 5001785 | 4,000.00 |
| 1243 1161A111X001099 0009 | MICROSCOPIO BINOCULAR NO. INV. 5001812 | 49,438.50 |
| 1243 1161A111X001099 0010 | MICROSCOPIO ESTEROSCOPIO NO. INV. 5001813 | 59,466.50 |
| 1243 1161A111X001099 0013 | POTENCIOMETRO P/MEDICION CONDUCTIVA, TEMP. | 5,698.25 |
| 1243 1167A511X003015 0002 | BASCULA DE RECIBO DE PLATAFORMA MOVIL DE USO RUDO, CAP 200 KG, DIV MON 50GR; BATERIA RECARGABLE, RUEDAS PARA FACIL DESPLAZAMIENTO, 110V; DISPLAY C/BACK LIGHT, C/CONECTOR PARA PC; MARCA TORREY, MODELO EQM-200/400 Y SERIE I14-1734. | 7,506.00 |
| 1243 1167A511X003017 0001 | Dos sillas de Rueda | 7,000.00 |
| 1244 | Vehículos y Equipo de Transporte | 24,376,926.45 |
| 1244 1111A111X001009 0006 | 01 Motocicleta mca. Honda tipo TRX420FM (o.p. 525 fact. 5293) | 89,900.00 |
| 1244 1111A111X001009 0007 | 01 Motocicleta mca. Honda tipo TRX420FM (o.p. 525 fact. 5294) | 89,900.00 |
| 1244 1111A111X001009 0010 | 01 Vehiculo Sedan mca. Chevrolet Aveo 2010 no. de serie 3G1TA5A61AL117514 | 136,690.00 |
| 1244 1111A111X001009 0011 | 01 UNIDAD NUEVA MCA.FORD ESCAPE, TIPO SUV (H2D)MOD.2009 MOTOR DE GASOLINA 4 CILINDROS. COL. BLANCO SUECO | 243,825.00 |
| 1244 1111A111X001010 0001 | 02 UNIDADES VEHICULARES MARCA FORD RANGER XL CREW CAB, (JW5) TIPO PICK UP, DOBLE CABINA, MOD. 2011. | 228,450.00 |
| 1244 1111A111X001012 0001 | CAMIONETA BLANCA PICK-UP DOBLE CABINA MOD. 12, 4 PUERTAS NO. SERIE 8AFER5AD0C6480464 (ch-193 cta. 442-9) | 241,366.00 |
| 1244 1111A111X001015 0002 | 01 AUTOMOVIL JETTA 2.0 L 115 HP MCA. VOLKSWAGEN MOD. 2016 NO. SERIE 3VW2M1AJ9GM248178 EX-IDE | 235,105.00 |
| 1244 11152819C010022 0002 | 01 VEHICULO MARCA HYUNDAI GRAND 110 5 PTAS. GL TM, COLOR POLAR WHITE, MODELO 2023, SERIE MALB25BC2PM347773 (OP 1036 FACT FVC 3895) | 218,900.00 |
| 1244 11152851C010021 0002 | 01 CAMIONETA PICK UP DOBLE CABINA MOD. 2021 COLOR BLANCA VERSION FRONTIER SE 2.5L 4 CIL 4 PTAS 4X2, AA SERIE 3N6AD33A5NK809862 (OP. 0761 FACT. FVA24757) | 463,900.00 |
| 1244 11152851C010021 0003 | 01 CAMIONETA PICK UP DOBLE CABINA MOD. 2021 COLOR BLANCA VERSION FRONTIER SE 2.5L 4 CIL 4 PTAS 4X2, AA SERIE 3N6AD33A0NK809848 (OP. 0761 FACT. FVA24758) | 463,900.00 |
| 1244 11152851C010021 0004 | 01 CAMIONETA PICK UP DOBLE CABINA MOD. 2021 COLOR BLANCA VERSION FRONTIER SE 2.5L 4 CIL 4 PTAS 4X2, AA SERIE 3N6AD33A8NK809807 (OP. 0761 FACT. FVA24756) | 463,900.00 |
| 1244 11152851C010021 0005 | 01 AUTOMOVIL MCA. RENAULT MOD. 2021 TIPO DUSTER NO. SERIE. 93YHSB15XMJ004625 (FACT. AA04215 OP. 1071) | 306,800.00 |
| 1244 11152851C010021 0006 | 01 AUTOMOVIL MARCA RENAULT MOD. 2022 TIPO KWID ICONIC, COLOR NEGRO NACARADO , NUM SERIE 93Y1R3D56NJ029621 MOTOR Q118292 (OP. 1196 FACT. AA04271) | 216,500.00 |
| 1244 1137A511X003014 0002 | 1 CUATRIMOTO YAMAHA MOD. 2014 COLOR VERDE NO. SERIE 5Y4AH30Y9EA019174 NO. MOTOR H315E-127723 | 107,000.00 |
| 1244 1161A111X001000 0015 | AUTOBUS DINA MOD. 2000 SERIE 3ADCHKPN2YS007713 | 570,274.07 |
| 1244 1161A111X001001 0008 | VOLKSWAGEN SEDAN MOD. 2001 SERIE 3VWSIAIB01M914143 | 69,490.00 |
| 1244 1161A111X001001 0009 | VOLKSWAGEN SEDAN MOD. 2001 SERIE 3VWSIAIB01M914157 | 69,490.00 |
| 1244 1161A111X001001 0010 | VOLKSWAGEN SEDAN MOD. 2001 SERIE 3VWSIAIB01M914174 | 69,490.00 |
| 1244 1161A111X001002 0003 | VOLKSWAGEN SEDAN MOD. 2001 SERIE 3VWSIAIB32M905907 | 74,241.00 |
| 1244 1161A111X001002 0005 | INV. 63200050031 PICK-UP 4X4 FORD F-250 2002 NO. SERIE 3FTEF18W32MA40530 | 182,999.50 |

SISTEMA CONTABLE 2022
RELACIÓN DE BIENES MUEBLES QUE COMPONEN SU PATRIMONIO
Cuenta Pública al 31 de diciembre de 2022

Página 19 de 31

Hora: 04:11:37p. m.

Fecha: 14/02/2023

| Código | Descripción del Bien | Valor en Libros |
|---------------------------|---|-----------------|
| 1244 1161A111X001002 0007 | INV. 63200050034 PICK-UP 4X4 FORD F-250 2002 NO SERIE. 3FTEF18WX2MA40525 | 182,999.50 |
| 1244 1161A111X001003 0006 | CAMION CHEVROLET REDILAS MOD. 2003 SERIE 3GBJC34R23M107580 | 202,500.00 |
| 1244 1161A111X001004 0021 | VEHICULO PICK-UP MOD. 2004 SERIE 8AFDT50D746366123 | 167,700.00 |
| 1244 1161A111X001004 0024 | CHEVROLET SILVERADO MOD. 2004 SERIE 3GBEC14X54M111595 | 157,706.17 |
| 1244 1161A111X001005 0033 | REMOLQUE PLACAS IBR4182 | 12,305.00 |
| 1244 1161A111X001005 0034 | CHEVROLET SILVERADO MOD. 2005 SERIE 3GBJC34R35M119496 | 215,257.00 |
| 1244 1161A111X001005 0035 | FORD FLOTILLERA MOD. 2005 SERIE 3FTEF17275MA23037 | 168,400.00 |
| 1244 1161A111X001006 0018 | CAMIONETA PICK-UP TORNADO MOD. 2006 SERIE 93CXM80256C118108 | 97,991.00 |
| 1244 1161A111X001006 0021 | INV. 23200120003 PICK-UP FORD F-250 2006 NO. SERIE 3FTGF18W36MA22690 | 187,500.00 |
| 1244 1161A111X001006 0023 | INV. 23200120010 PICK-UP FORD F-250 2006 NO. SERIE 3FTGF18W16MA22686 | 187,500.00 |
| 1244 1161A111X001006 0026 | FORD F-350 MOD. 2006 SERIE 3FDKF36L86MA25885 | 219,100.00 |
| 1244 1161A111X001006 0027 | FORD F-350 MOD. 2006 SERIE 3FDKF36L46MA25883 | 219,100.00 |
| 1244 1161A111X001006 0028 | FORD RANGER CREW CAB XL MOD. 2006 SERIE 8AFDT50D666463591 | 172,300.00 |
| 1244 1161A111X001006 0029 | CHEVROLET VAN MOD. 2006 SERIE 1GCFG15X261113002 | 367,999.00 |
| 1244 1161A111X001007 0001 | FORD F-350 MOD. 2007 SERIE 3FEKF36L57MA01430 | 228,500.00 |
| 1244 1161A111X001007 0002 | FORD F-350 MOD. 2007 SERIE 3FEKF36L87MA07559 | 228,500.00 |
| 1244 1161A111X001007 0003 | FORD 156 5 PTAS MOD. 2007 SERIE 3FTRF17287MA06199 | 187,200.00 |
| 1244 1161A111X001007 0004 | FORD ECOSPORT MOD. 2007 SERIE 9BFUT35F878830461 | 218,100.00 |
| 1244 1161A111X001007 0005 | FORD RANGER CREW CAB XL MOD. 2007 SERIE 8AFDT50D476081237 | 179,300.00 |
| 1244 1161A111X001007 0006 | FORD F-150 MOD. 2007 SEIRE 3FTRF17237MA30068 | 192,900.00 |
| 1244 1161A111X001008 0001 | INV. 23002070001 PICK-UP DOBLE CABINA FORD RANGER CREW CAB XL 2008 NO. SERIE 8AFDT50D986116839 | 179,500.00 |
| 1244 1161A111X001008 0002 | INV. 23002070002 PICK-UP DOBLE CABINA FORD RANGER CREW CAB XL 2008 NO. SERIE 8AFDT50D686125580 | 179,500.00 |
| 1244 1161A111X001008 0003 | INV 23002070003 PICK-UP DOBLE CABINA FORD RANGER CREW CAB XL 2008 NO. SERIE 8AFDT50D586118636 | 179,500.00 |
| 1244 1161A111X001008 0005 | INV. 23002070006 PICK-UP DOBLE CABINA FORD RANGER CREW CAB XL 2008 NO. SERIE 8AFDT50D86118592 | 179,500.00 |
| 1244 1161A111X001008 0006 | INV. 23002070007 PICK-UP DOBLE CABINA FORD RANGER CREW CAB XL 2008 NO. SERIE 8AFDT50D786118184 | 179,500.00 |
| 1244 1161A111X001008 0007 | INV. 23002070008 PICK-UP DOBLE CABINA FORD RANGER CREW CAB XL 2008 NO. SERIE 8AFDT50D086116843 | 179,500.00 |
| 1244 1161A111X001008 0008 | INV. 23002070009 PICK-UP DOBLE CABINA FORD RANGER CREW CAB XL 2008 NO. SERIE. 8AFDT50D886125564 | 179,500.00 |
| 1244 1161A111X001008 0009 | INV. 23002070010 PICK-UP DOBLE CABINA FORD RANGER CREW CAB XL 2008 NO. SERIE 8AFDT50DX86118180 | 179,500.00 |
| 1244 1161A111X001008 0010 | FORD FIESTA MOD. 2008 SERIE 9BFBT10N888132444 | 124,300.00 |
| 1244 1161A111X001009 0012 | CHEVROLET PICK-UP 04 PTAS. STD. No. De Serie 8GGTFRC143A123194 p-CY-21202 | 138,200.00 |
| 1244 1161A111X001009 0015 | PICK-UP SILVERADO CHEVROLET No. De Serie 1GCEC14X54Z188011 p-CY-35226 | 173,600.00 |
| 1244 1161A111X001009 0016 | PICK-UP NISSAN 04 PTAS. STD. No. De Serie 3N6CD13S44K143520 p-CY-66125 | 139,700.00 |
| 1244 1161A111X001009 0017 | PICK-UP NISSAN 04 PTAS. STD No. Serie 3N6CD13S74K143933 p-CY-66127 | 139,700.00 |
| 1244 1161A111X001009 0019 | CHEVROLET 04 PTAS 4X4 AUT. No Serie 2CNBE6341466914004 p-DNA-4281 | 184,990.00 |

SISTEMA CONTABLE 2022
RELACIÓN DE BIENES MUEBLES QUE COMPONEN SU PATRIMONIO
Cuenta Pública al 31 de diciembre de 2022

Página 20 de 31

Hora: 04:11:37p. m.

Fecha: 14/02/2023

| Código | Descripción del Bien | Valor en Libros |
|---------------------------|---|-----------------|
| 1244 1161A111X001009 0020 | JEEP 04 PTAS AUTOMATICO CON A/A LIBERTY No. Serie 4W268091 p-DNB-2237 | 226,100.00 |
| 1244 1161A111X001009 0034 | PICK-UP FORD F-150 No. Serie 3FTEF17275MA03505 p-CY-66130 | 167,000.00 |
| 1244 1161A111X001009 0037 | PICK-UP 4X4 DOBLE CABINA COLORADO CREW No. Serie IGCDT136768134996 p-CY-93210 | 281,990.35 |
| 1244 1161A111X001009 0041 | CHEVROLET 4X2 CREW DOBLE CABINA COLORADO No. De Serie IGCCS138568280278 p-CZ-19175 | 234,790.00 |
| 1244 1161A111X001009 0047 | JEEP TRACC. 4X4 AUT. C/CLIMA LIBERTY No. Serie 6W125734 p-DNF-6024 | 275,000.00 |
| 1244 1161A111X001009 0048 | FORD PICK-UP DOBLE CABINA RANGER No De Serie 8AFDT50DX76045469 p-CZ-69087 | 179,300.00 |
| 1244 1161A111X001009 0049 | FORD PICK-UP DOBLE CABINA RANGER No De Serie 8AFDT50D776057711 p-CZ-69088 | 179,300.00 |
| 1244 1161A111X001009 0054 | FORD PICK-UP DOBLE CABINA RANGER No De Serie 8AFDT50D386126752 p-CZ-93504 | 179,500.00 |
| 1244 1161A111X001009 0055 | CHEVROLET SILVERADO MOD. 2009 SERIE 1GCEC19J69Z298593 | 267,248.99 |
| 1244 1161A111X001009 0057 | CHEVROLET SILVERADO MOD. 2009 SERIE 3GCEC14X49M106908 | 217,564.00 |
| 1244 1161A111X001009 0058 | CHEVROLET SILVERADO MOD. 2009 SERIE 3GCEC14X19M110480 | 217,564.00 |
| 1244 1161A111X001010 0001 | INV. 23200100003 PICK-UP DOBLE CABINA FORD RANGER CREW CAB XL 2010 NO. SERIE 8AFER5AD0A6274011 | 194,378.00 |
| 1244 1161A111X001010 0002 | DODGE RAM-2500 MOD 2010 SERIE 3D7C61EP6AG101022 | 290,000.00 |
| 1244 1161A111X001010 0003 | DODGE RAM-2500 MOD. 2010 SERIE 3D7C61EP5AG101027 | 291,999.99 |
| 1244 1161A111X001010 0004 | DODGE RAM-2500 MOD 2010 SERIE 3D7C61EP0AG101002 | 292,000.00 |
| 1244 1161A111X001010 0005 | HONDA T R X MOD. 2010 SERIE 1HFTE35U8A4300087 | 102,679.51 |
| 1244 1161A111X001010 0006 | 1 PICK-UP 2PTAS MCA. DODGE RAM 2500 ST TRACCION 4x4 MOD. 2010 VIN 3D7Y61EP5AG110106 (fact. AA13024 SECAM) | 280,000.00 |
| 1244 1161A111X001010 0007 | 1 PICK-UP 2PTAS MCA. DODGE RAM 2500 ST TRACCION 4x4 MOD. 2010 VIN 3D7Y61EP4AG129715 (fact. AA13025 SECAM) | 280,000.00 |
| 1244 1161A111X001010 0008 | 1 PICK-UP 2PTAS MCA. DODGE RAM 2500 ST TRACCION 4x4 MOD. 2010 VIN 3D7Y61EP8AG131287 (fact. AA13026 SECAM) | 280,000.00 |
| 1244 1161A111X001010 0009 | 1 PICK-UP 2PTAS MCA. DODGE RAM 4000 MOD. 2010 VIN 3D6WN5ET9AG122617 (fact. AA13053 SECAM) | 287,500.00 |
| 1244 1161A111X001010 0010 | 1 PICK-UP 2PTAS MCA. DODGE RAM 4000 MOD. 2010 VIN 3D6WN5ET7AG122616 (fact. AA13054 SECAM) | 287,500.00 |
| 1244 1161A111X001010 0011 | 1 PICK-UP 2PTAS MCA. DODGE RAM 4000 MOD. 2010 VIN 3D6WN5ET9AG122603 (fact. AA13055 SECAM) | 287,500.00 |
| 1244 1161A111X001010 0012 | 1 PICK-UP 2PTAS MCA. DODGE RAM 4000 MOD. 2010 VIN 3D6WN5ET7AG122602 (fact. AA13056 SECAM) | 287,500.00 |
| 1244 1161A111X001010 0013 | 1 PICK-UP 2PTAS MCA. DODGE RAM 4000 MOD. 2010 VIN 3D6WN5ET3AG122628 (fact. AA13057 SECAM) | 287,500.00 |
| 1244 1161A111X001010 0014 | 1 PICK-UP 2PTAS MCA. DODGE RAM 4000 MOD. 2010 VIN 3D6WN5ET6AG122624 (fact. AA13058 SECAM) | 287,500.00 |
| 1244 1161A111X001010 0015 | 1 PICK-UP 2PTAS MCA. DODGE RAM 4000 MOD. 2010 VIN 3D6WN5ET0AG122621 (fact. AA13059 SECAM) | 287,500.00 |
| 1244 1161A111X001010 0016 | 1 PICK-UP 2PTAS MCA. DODGE RAM 4000 MOD. 2010 VIN 3D6WN5ET9AG122620 (fact. AA13060 SECAM) | 287,500.00 |
| 1244 1161A111X001010 0017 | 1 PICK-UP 2PTAS MCA. DODGE RAM 4000 MOD. 2010 VIN 3D6WN5ET0AG122618 (fact. AA13061 SECAM) | 287,500.00 |
| 1244 1161A111X001010 0018 | 1 PICK-UP 2PTAS MCA. DODGE RAM 4000 MOD. 2010 VIN 3D6WN5ET5AG122615 (fact. AA13062 SECAM) | 287,500.00 |
| 1244 1161A111X001010 0019 | 1 PICK-UP 2PTAS MCA. DODGE RAM 4000 MOD. 2010 VIN 3D6WN5ET8AG122611 (fact. AA13063 SECAM) | 287,500.00 |
| 1244 1161A111X001010 0020 | 1 PICK-UP 2PTAS MCA. DODGE RAM 4000 MOD. 2010 VIN 3D6WN5ET6AG122610 (fact. AA13064 SECAM) | 287,500.00 |

SISTEMA CONTABLE 2022
RELACIÓN DE BIENES MUEBLES QUE COMPONEN SU PATRIMONIO
Cuenta Pública al 31 de diciembre de 2022

Página 21 de 31

Hora: 04:11:37p. m.

Fecha: 14/02/2023

| Código | Descripción del Bien | Valor en Libros |
|---------------------------|--|-----------------|
| 1244 1161A111X001011 0001 | INV. 23200110001 DOBLE CABINA FORD RANGER 2011 NO. SERIE 8AFER5ADXB6360475 | 214,493.00 |
| 1244 1161A111X001017 0002 | CHEVROLET 4X4 CREW DOBLE CABINA COLORADO No. de serie IGCDT13E188135457 P-CW-04564 | 277,590.00 |
| 1244 1161A111X001017 0003 | FORD REDILAS F-350 no. de serie 3FDK36L16MA25890 P-CW04558 | 224,900.00 |
| 1244 1161A111X001097 0001 | PICK - UP DOBLE CABINA FORD RANGER CREW XL SERIE. 8AFDT50D576057786 (FACT. 25489) OF.GUB.EDO. | 173,500.00 |
| 1244 11674711Z001014 0001 | Vehiculo tipo trimoto minitruck para carga; modelo 2014, marca VEMEX, serie (NIV): 3A9VB4821EC214197 | 72,000.00 |
| 1244 11674711Z001014 0002 | Vehiculo tipo trimoto minitruck para carga; modelo 2014, marca VEMEX, serie (NIV): 3A9VB4821EC214198 | 72,000.00 |
| 1244 11674711Z001014 0003 | Vehiculo tipo trimoto para transporte de personas; modelo 2014, marca VEMEX, serie (NIV): 3A9VB4821EC214199 | 64,000.00 |
| 1244 11674711Z001014 0004 | Vehiculo tipo trimoto para transporte de personas; modelo 2014, marca VEMEX, serie (NIV): 3A9VB4821EC214200 | 64,000.00 |
| 1244 11674711Z001014 0005 | Vehiculo tipo trimoto para recolector de basura con contenedor de 1m3; modelo 2014, marca VEMEX, serie (NIV): 3A9VB482XEC214201 | 77,000.00 |
| 1244 11674711Z001014 0006 | Vehiculo tipo trimoto para VIGILANCIA ECOLOGICO; modelo 2014, marca VEMEX, serie (NIV): 3A9VB482XEC214196 | 77,000.00 |
| 1244 11674711Z001014 0007 | Vehiculo tipo trimoto minitruck para carga; modelo 2014, marca VEMEX, serie (NIV): 3A9VB4821EC214202 | 72,000.00 |
| 1244 11674711Z001014 0008 | Autobus de pasajeros con capacidad de 45 pasajeros, modelo 2013, marca Volkswagen con número de serie: 3MN2E82W0DD800289 | 2,127,020.35 |
| 1244 11674711Z001014 0009 | Vehiculo automotriz tipo van de pasajeros, modelo 2014, marca Ford con número de serie WF0RS5JP5ETA19143 | 406,249.99 |
| 1244 11674711Z001014 0010 | Unidades tipo cuatrimoto TRX 500FM/FE, modelo 2014, marca HONDA con número de serie 1HFTE44U5E4000469 | 130,000.01 |
| 1244 11674711Z001014 0011 | Unidades tipo cuatrimoto TRX 500FM/FE, modelo 2014, marca HONDA con número de serie 1HFTE44U7E4000506 | 130,000.01 |
| 1244 11674711Z001014 0012 | Unidades tipo cuatrimoto TRX 500FM/FE, modelo 2014, marca HONDA con número de serie 1HFTE44U7E4000540 | 130,000.01 |
| 1244 1177A511X003019 0002 | 01 AUTOMOVIL X-TRAIL 5 PTAS HYBRID CVT 2.0 LTS A CIL MCA. NISSAN MOD. 2020 SERIE JN8ET27T7LW002858 (FESA) | 600,000.00 |
| 1244 1177A511X003021 0002 | 01 CUATRIMOTO TRX520FM MCA. HONDA MOD. 2022 SERIE 1HFTE44U4N4800003 COLOR ROJA (FESA) | 193,900.00 |
| 1244 1177A511X003021 0003 | 01 CUATRIMOTO TRX520FM MCA. HONDA MOD. 2022 SERIE 1HFTE44U7N4800044 COLOR ROJA (FESA) | 193,900.00 |
| 1244 12153357W012015 0001 | 01 Unidad marca Ford Ranger, tipo PICK UP, doble cabina, modelo 2015 | 295,500.00 |
| 1244 12153357W012018 0002 | 1 Unidad Marca Gol, 4 Cilindros, Modelo 2018, Color: Azul Laguna Metalico, No. de Serie: 9BWAB45U6JT079746, Factura No. VVDAT008228. | 173,990.00 |
| 1244 5111A111X001016 0002 | 1 LANCHAS DE FIBRA DE VIDRIO MARCA IMEMSA MODELO W-22 CASCO (fact. CFI 629 o.p. 0924) | 50,000.00 |
| 1246 | Maquinaria, Otros Equipos y Herramientas | 15,437,612.21 |
| 1246 1111A111X001009 0019 | 01 IMPRESORA PORTATIL HP. OFFICEJET SERIE H470 (fact. 0513 o.p. 1721) | 6,710.25 |
| 1246 1111A111X001011 0005 | 01 MOTOSIERRA STIHL MS170 16p 1130 200 0249 (fact. AA 021239 ch-3863 cta. 991-3) | 5,017.26 |
| 1246 1111A111X001011 0006 | 01 MOTOSIERRA STIHL MS290 25p 1127 289 9803 (fact. AA 021239 ch-3863 cta. 991-3) | 8,886.64 |
| 1246 1111A111X001014 0019 | 01 TRITURADORA DE FORRAGE DE 6.5 HP (Fact. 097 ch-0156 cta. 678-1) | 17,900.00 |
| 1246 1111A111X001016 0002 | 2 BOMBAS ELECTRICAS SUMERGIBLE DE AGUA DE 2HP BIFASICA (fact. 211 o.p.0719) | 13,999.99 |
| 1246 1111A111X001016 0004 | 1 EQUIPO RELLENADORA DE CHAROLAS RC65 MOTOR ELECTRICO MCA. URBINATI (fact. 2013 SECAM) | 62,991.00 |

SISTEMA CONTABLE 2022
RELACIÓN DE BIENES MUEBLES QUE COMPONEN SU PATRIMONIO
Cuenta Pública al 31 de diciembre de 2022

Página 22 de 31

Hora: 04:11:37p. m.

Fecha: 14/02/2023

| Código | Descripción del Bien | Valor en Libros |
|---------------------------|--|-----------------|
| 1246 1161A111X001000 0071 | COMPRESORA DE AIRE NO. DE INV. 5002141 | 14,633.75 |
| 1246 1161A111X001000 0075 | ESQUELETO DE MEGATERIO DE FIBRA DE VIDRIO NO. DE INV. 5002086 | 100,584.75 |
| 1246 1161A111X001000 0076 | CORTADORA NO. DE INV. 5002142 | 26,000.00 |
| 1246 1161A111X001000 0080 | (4) PLANEROS | 33,224.80 |
| 1246 1161A111X001001 0019 | Inv. 2520005002178 Deshumificador Marca OASIS Fact. 16484 | 14,876.01 |
| 1246 1161A111X001001 0104 | IMPRESORA NO. DE INV. 5002315 | 4,354.87 |
| 1246 1161A111X001001 0110 | AIRE ACONDICIONADO NO. DE INV. 5002268 | 4,462.97 |
| 1246 1161A111X001002 0067 | SCANNER NO. DE INV. 5002451 | 8,315.35 |
| 1246 1161A111X001002 0080 | C.P.U. NO. DE INV. 5002554 | 10,000.00 |
| 1246 1161A111X001002 0085 | C.P.U. NO. DE INV. 5001082 | 16,871.76 |
| 1246 1161A111X001002 0093 | C.P.U. NO. DE INV. 5002604 | 10,000.00 |
| 1246 1161A111X001002 0094 | IMPRESORA NO. DE INV. 5002607 | 3,850.89 |
| 1246 1161A111X001002 0099 | TARJETA INALAMBRICA NO. DE INV. 5002680 | 22,070.57 |
| 1246 1161A111X001004 0121 | GERMINADOR DE PRESICION NO. INV. 5002883 | 44,398.97 |
| 1246 1161A111X001004 0122 | CONTADOR DE SEMILLAS NO. INV. 5002884 | 98,913.68 |
| 1246 1161A111X001005 0252 | C.P.U. MCA. HP NO. INV. 5003456 | 16,161.30 |
| 1246 1161A111X001005 0256 | RADIO PORTATIL MOTOROLA NO. INV. 5003481 | 3,116.50 |
| 1246 1161A111X001005 0257 | RADIO PORTATIL MOTOROLA NO. INV. 5003482 | 3,116.50 |
| 1246 1161A111X001005 0258 | RADIO PORTATIL MOTOROLA NO. INV. 5003483 | 3,116.50 |
| 1246 1161A111X001005 0259 | COMPRESORA DE AIRE NO. INV. 5003484 | 2,975.63 |
| 1246 1161A111X001005 0260 | RADIO PORTATIL MOTOROLA NO. 5003485 | 3,450.00 |
| 1246 1161A111X001005 0264 | C.P.U. MACA. HP. NO. INV. 5003495 | 18,762.25 |
| 1246 1161A111X001005 0270 | C.P.U. MCA. HP NO. INV. 5003503 | 20,041.62 |
| 1246 1161A111X001005 0281 | C.P.U. MCA. HP. NO. INV. 5002996 | 21,252.00 |
| 1246 1161A111X001005 0316 | Inv. 2520005003476 Deshumificador Marca FEDDERS-65 Fact. 13506 | 8,050.00 |
| 1246 1161A111X001005 0317 | Inv. 2520005003477 Deshumificador Marca FEDDERS-65 | 8,050.00 |
| 1246 1161A111X001006 0283 | ALTIMETRO NO. INV. 6000032 | 5,692.50 |
| 1246 1161A111X001006 0287 | SEPARADOR DE SEMILLAS NO. INV. 6000116 | 72,199.99 |
| 1246 1161A111X001006 0322 | PANTALLA DE PLASMA NO. INV. 6000226 | 22,999.00 |
| 1246 1161A111X001006 0323 | C.P.U MCA. HP NO. INV. 6000271 | 17,131.01 |
| 1246 1161A111X001006 0325 | C.P.U MCA. HP NO., INV. 6000275 | 17,131.01 |
| 1246 1161A111X001006 0327 | C.P.U MCA. HP NO. INV. 6000279 | 17,131.01 |
| 1246 1161A111X001006 0332 | COMPUTADORA PORTATIL MCA. HP NO. INV. 6000311 | 21,803.42 |
| 1246 1161A111X001006 0333 | IMPRESORA MULTIFUNCIONAL MCA. HP NO. INV. 6000312 | 12,334.09 |
| 1246 1161A111X001006 0334 | AIRE ACONDICIONADO NO. INV. 6000313 | 16,790.00 |
| 1246 1161A111X001006 0335 | AIRE ACONDICIONADO NO. INV. 6000314 | 16,790.00 |
| 1246 1161A111X001006 0336 | AIRE ACONDICIONADO NO. INV. 6000315 | 16,790.00 |
| 1246 1161A111X001006 0337 | AIRE ACONDICIONADO NO. INV. 600316 | 16,790.00 |
| 1246 1161A111X001006 0338 | AIRE ACONDICIONADO NO. INV. 6000317 | 12,627.00 |
| 1246 1161A111X001006 0339 | AIRE ACONDICIONADO NO. INV. 6000318 | 12,627.00 |
| 1246 1161A111X001006 0340 | AIRE ACONDICIONADO NO. INV. 6000319 | 12,627.00 |
| 1246 1161A111X001006 0341 | AIRE ACONDICIONADO NO. INV. 6000320 | 12,627.00 |

SISTEMA CONTABLE 2022
RELACIÓN DE BIENES MUEBLES QUE COMPONEN SU PATRIMONIO
Cuenta Pública al 31 de diciembre de 2022

Página 23 de 31

Hora: 04:11:37p. m.

Fecha: 14/02/2023

| Código | Descripción del Bien | Valor en Libros |
|---------------------------|---|-----------------|
| 1246 1161A111X001006 0342 | AIRE ACONDICIONADO NO. INV. 6000321 | 12,627.00 |
| 1246 1161A111X001006 0347 | C.P.U. MCA. LANIX NO. INV. 6000330 | 14,389.37 |
| 1246 1161A111X001006 0349 | C.P.U. MCA. LANIX NO. INV. 6000338 | 14,389.37 |
| 1246 1161A111X001006 0351 | C.P.U. MCA. LANIX NO. INV. 6000342 | 14,389.37 |
| 1246 1161A111X001006 0369 | LIJADORA ELECTRICA | 4,808.09 |
| 1246 1161A111X001006 0370 | PULIDORA DE PISO | 17,708.85 |
| 1246 1161A111X001007 0130 | DESALADOR Y EXTRACTOR DE SEMILLA NO. INV. 7000007 | 377,879.00 |
| 1246 1161A111X001007 0134 | CORTINA DE AIRE NO. INV. 7000054 | 13,800.00 |
| 1246 1161A111X001007 0135 | CORTINA DE AIRE NO. INV. 7000055 | 13,800.00 |
| 1246 1161A111X001007 0136 | CORTADORA NO. INV. 7000056 | 18,720.00 |
| 1246 1161A111X001007 0140 | CAMARA DE CIRCUITO CERRADO NO. INV. 7000105 | 18,331.57 |
| 1246 1161A111X001007 0145 | 01 FORCIPULA DE ALUMINIO (PDI 40% EDO.) (SECAM) | 1,148.16 |
| 1246 1161A111X001007 0146 | 01 FORCIPULA DE ALUMINIO (60% APORT. FRAL PDIA) (SECAM) | 1,722.24 |
| 1246 1161A111X001007 0147 | 01 ALTIMETRO THOMMEN ANALOGICO (40% EDO. Y 60% FRAL.) (SECAM) | 3,544.30 |
| 1246 1161A111X001008 0010 | MONITOR HP LCD 19" PAVILON W 1907 | 2,850.00 |
| 1246 1161A111X001008 0043 | Inv. 2320008000029 Antena GPS Marca TELESYSTEM Fact. 1046 | 7,999.40 |
| 1246 1161A111X001008 0044 | Inv. 2320008000030 Antena GPS Marca TELESYSTEM Fact. 1046 | 7,999.40 |
| 1246 1161A111X001008 0045 | Inv. 2320008000028 Antena GPS Marca TELESYSTEM Fact. 1046 | 7,999.40 |
| 1246 1161A111X001008 0046 | Inv. 2520008000057 Lector Óptico (Codigo de Barra) Marca METROLOGIC Fact. 1194-1200 | 5,411.90 |
| 1246 1161A111X001008 0050 | Inv. 2320008000055 Analizador de Aire Ambiente Marca RECORDUM Fact. 276/281 | 749,999.60 |
| 1246 1161A111X001008 0051 | Inv. 2320008000056 Analizador de Aire Ambiente Marca RECORDUM Fact. 276/281 | 747,999.60 |
| 1246 1161A111X001008 0052 | Inv. 2520006000115 Sonometro S/M Fact. 4408 | 43,047.95 |
| 1246 1161A111X001008 0055 | CLINOMETRO ELECTRICO (CODFS4327) (SECAM) | 33,350.00 |
| 1246 1161A111X001009 0020 | POTENCIOMETRO No. De. Inv. 2006000051 | 32,382.00 |
| 1246 1161A111X001009 0021 | TENSIOMETRO No. De Inv. 200600103 | 10,695.00 |
| 1246 1161A111X001009 0022 | TENSIOMETRO No. De Inv. 200600104 | 10,695.00 |
| 1246 1161A111X001009 0023 | TENSIOMETRO No. De Inv. 200600105 | 10,695.00 |
| 1246 1161A111X001009 0024 | TENSIOMETRO No. De Inv. 200600106 | 10,695.00 |
| 1246 1161A111X001009 0025 | TENSIOMETRO No. De Inv. 200600107 | 10,695.00 |
| 1246 1161A111X001009 0026 | EXPLOSIMETRO No. De Inv. 200600109 | 31,068.00 |
| 1246 1161A111X001009 0027 | EXPLOSIMETRO No. De Inv. 200600110 | 31,068.00 |
| 1246 1161A111X001009 0028 | KIT DE CALIBRACION No. De. Inv. 2006000111 | 4,655.00 |
| 1246 1161A111X001009 0029 | KIT DE CALIBRACION No. De. Inv. 2006000112 | 4,655.00 |
| 1246 1161A111X001009 0030 | ANALIZADOR DE AIRE AMBIENTE No. De Inv. 200600113 | 68,765.00 |
| 1246 1161A111X001009 0031 | ANALIZADOR DE AIRE AMBIENTE No. De Inv. 200600114 | 68,765.00 |
| 1246 1161A111X001009 0040 | ESTACION CLIMATICA DE BOLSILLO No. De Inv. 2007000005 | 5,060.00 |
| 1246 1161A111X001009 0041 | ANALIZADOR No. De Inv. 2007000015 | 1,081,605.00 |
| 1246 1161A111X001009 0042 | ANALIZADOR No. De Inv. 2007000016 | 360,535.00 |
| 1246 1161A111X001009 0043 | ANALIZADOR No. De Inv. 2007000021 | 180,268.00 |
| 1246 1161A111X001009 0044 | ANALIZADOR No. De Inv. 2007000022 | 180,268.00 |
| 1246 1161A111X001009 0045 | DISTANCIOMETRO COMPLETO No. De Inv. 2007000133 | 5,879.00 |

SISTEMA CONTABLE 2022
RELACIÓN DE BIENES MUEBLES QUE COMPONEN SU PATRIMONIO
Cuenta Pública al 31 de diciembre de 2022

Página 24 de 31

Hora: 04:11:37p. m.

Fecha: 14/02/2023

| Código | Descripción del Bien | Valor en Libros |
|---------------------------|--|-----------------|
| 1246 1161A111X001009 0048 | CONCENTRADOR no. de inv. 050001160 | 3,680.00 |
| 1246 1161A111X001009 0056 | IMPRESORA no. de inv. 05001810 | 3,227.00 |
| 1246 1161A111X001009 0059 | MONITOR no. de inv. 005001879 | 14,260.00 |
| 1246 1161A111X001009 0096 | IMPRESORA no. de inv. 05002601 | 3,851.00 |
| 1246 1161A111X001009 0102 | C.P.U no. de inv. 05002816 | 24,918.00 |
| 1246 1161A111X001009 0104 | C.P.U no. de inv. 05002820 | 24,918.00 |
| 1246 1161A111X001009 0127 | CAÑON PROYECTOR no. de inv. 05003088 | 28,951.00 |
| 1246 1161A111X001009 0129 | IMPRESORA no. de inv. 05003090 | 6,617.00 |
| 1246 1161A111X001009 0134 | C.P.U no. de inv. 05003095 | 17,798.00 |
| 1246 1161A111X001009 0138 | C.P.U no. de inv. 05003181 | 21,839.00 |
| 1246 1161A111X001009 0140 | CAÑON PROYECTOR no. de inv. 05003185 | 28,951.00 |
| 1246 1161A111X001009 0143 | SCANNER no. de inv. 05003188 | 7,557.00 |
| 1246 1161A111X001009 0153 | C.P.U. no. de inv. 05003206 | 19,530.00 |
| 1246 1161A111X001009 0157 | SCANNER no. de inv. 05003213 | 7,557.00 |
| 1246 1161A111X001009 0183 | C.P.U no. de inv. 05003361 | 17,260.00 |
| 1246 1161A111X001009 0187 | C.P.U no. de inv. 05003369 | 17,260.00 |
| 1246 1161A111X001009 0191 | C.P.U no. de inv. 05003377 | 17,260.00 |
| 1246 1161A111X001009 0195 | C.P.U no. de inv . 05003385 | 17,260.00 |
| 1246 1161A111X001009 0198 | C.P.U no. de inv. 05003393 | 17,260.00 |
| 1246 1161A111X001009 0200 | C.P.U no. de inv. 05003397 | 17,260.00 |
| 1246 1161A111X001009 0204 | SWITCH no. de inv. 05003423 | 4,800.00 |
| 1246 1161A111X001009 0212 | C.P.U no. de inv. 05003472 | 26,994.00 |
| 1246 1161A111X001009 0214 | FUENTE DE PODER no. de inv. 05003129 | 2,875.00 |
| 1246 1161A111X001009 0229 | CAÑON PROYECTOR no. de inv. 06000063 | 14,375.00 |
| 1246 1161A111X001009 0237 | PLOTERRS GRAPHICATOR no. de inv. 06000173 | 36,915.00 |
| 1246 1161A111X001009 0244 | C.P.U no. de inv. 06000186 | 17,552.00 |
| 1246 1161A111X001009 0254 | C.P.U no. de inv. 06000209 | 17,230.00 |
| 1246 1161A111X001009 0266 | COMPUTADORA PORTATIL no. de inv. 06000356 | 14,663.00 |
| 1246 1161A111X001009 0346 | VIDEO PROYECTOR no. de inv. 07000014 | 11,700.00 |
| 1246 1161A111X001009 0350 | COMPUTADORA PORTATIL no. de inv. 07000068 | 20,242.00 |
| 1246 1161A111X001009 0359 | C.P.U no de inv. 07000078 | 17,796.00 |
| 1246 1161A111X001009 0361 | C.P.U no. de inv. 07000082 | 17,796.00 |
| 1246 1161A111X001009 0367 | COMPUTADORA PORTATIL no. de inv. 07000111 | 26,100.00 |
| 1246 1161A111X001009 0432 | AIRE ACONDICIONADO no. de inv. 05001403 | 8,437.00 |
| 1246 1161A111X001009 0437 | AIRE ACONDICIONADO no. de inv. 05002254 | 4,463.00 |
| 1246 1161A111X001009 0440 | AIRE ACONDICIONADO no. de inv. 05002295 | 4,463.00 |
| 1246 1161A111X001009 0441 | AIRE ACONDICIONADO no. de inv. 05002296 | 4,463.00 |
| 1246 1161A111X001009 0442 | AIRE ACONDICIONADO no. de inv. 05002308 | 4,463.00 |
| 1246 1161A111X001009 0443 | AIRE ACONDICIONADO no. de inv. 05002309 | 4,463.00 |
| 1246 1161A111X001009 0445 | AIRE ACONDICIONADO no. de inv. 05002688 | 5,315.00 |
| 1246 1161A111X001009 0446 | AIRE ACONDICIONADO no. de inv. 05002782 | 8,395.00 |
| 1246 1161A111X001009 0449 | EQUIPO INTEGRAL DE AIRE ACONDICIONADO no. de inv. 05003140 | 12,117.00 |

SISTEMA CONTABLE 2022
RELACIÓN DE BIENES MUEBLES QUE COMPONEN SU PATRIMONIO
Cuenta Pública al 31 de diciembre de 2022

Página 25 de 31

Hora: 04:11:37p. m.

Fecha: 14/02/2023

| Código | Descripción del Bien | Valor en Libros |
|---------------------------|--|-----------------|
| 1246 1161A111X001009 0450 | EQUIPO INTEGRAL DE AIRE ACONDICIONADO no. de inv. 05003141 | 12,117.00 |
| 1246 1161A111X001009 0451 | AIRE ACONDICIONADO no. de inv. 05003227 | 5,180.00 |
| 1246 1161A111X001009 0452 | AIRE ACONDICIONADO no. de inv. 05003228 | 58,180.00 |
| 1246 1161A111X001009 0454 | EQUIPO INTEGRAL DE AIRE ACONDICIONADO no. de inv. 05003333 | 16,098.00 |
| 1246 1161A111X001009 0460 | COMPRESORA DE AIRE no. de inv. 06000077 | 3,441.00 |
| 1246 1161A111X001009 0471 | COMPRESORA DE AIRE no. de inv. 06000100 | 3,441.00 |
| 1246 1161A111X001009 0487 | MOTOSIERRA no. de inv. 07000048 | 3,000.00 |
| 1246 1161A111X001009 0508 | RADIO BASE no. de inv. 05003128 | 5,520.00 |
| 1246 1161A111X001009 0509 | TORRE DE DOS TRAMOS no. de inv. 05003130 | 15,105.00 |
| 1246 1161A111X001009 0517 | TORRE DE DOS TRAMOS no. de inv. 05003255 | 15,105.00 |
| 1246 1161A111X001009 0519 | RADIO PORTATIL no. de inv. 05003258 | 3,802.00 |
| 1246 1161A111X001009 0520 | RADIO PORTATIL no. de inv. 05003259 | 3,802.00 |
| 1246 1161A111X001009 0521 | RADIO PORTATIL no. de inv. 05003260 | 3,802.00 |
| 1246 1161A111X001009 0531 | RADIO BASE no. de inv. 06000065 | 5,893.00 |
| 1246 1161A111X001009 0540 | RADIO BASE no. de inv. 06000093 | 5,520.00 |
| 1246 1161A111X001009 0549 | GEOPOSICIONADOR SATELITAL no. de inv. 06000208 | 5,290.00 |
| 1246 1161A111X001009 0561 | RADIO PORTATIL no. de inv. 07000090 | 3,723.00 |
| 1246 1161A111X001009 0562 | RADIO PORTATIL no. de inv. 07000091 | 3,723.00 |
| 1246 1161A111X001009 0563 | RADIO PORTATIL no. de inv. 07000092 | 3,723.00 |
| 1246 1161A111X001009 0567 | RADIO PORTATIL no. de inv. 07000096 | 3,723.00 |
| 1246 1161A111X001009 0568 | RADIO PORTATIL no. de inv. 07000097 | 3,723.00 |
| 1246 1161A111X001009 0569 | RADIO PORTATIL no. de inv. 07000098 | 3,723.00 |
| 1246 1161A111X001009 0570 | RADIO PORTATIL no. de inv. 07000099 | 3,723.00 |
| 1246 1161A111X001009 0574 | GEOPOSICIONADOR SATELITAL no. de la inv.07000134 | 7,331.00 |
| 1246 1161A111X001009 0584 | (1) SISTEMA DE MINISPLIT MODELO EM530KF-3 DEAMP. FRIO | 12,000.00 |
| 1246 1161A111X001009 0604 | (1) MULTIFUNCIONAL HP OFFICEJET J4660 GTO CTE | 3,300.00 |
| 1246 1161A111X001009 0611 | (1) IMPRESORA MCA. SAMSUNG GTO CTE | 6,200.00 |
| 1246 1161A111X001009 0624 | COMPUTADORA PORTATIL MCA. HP MOD. COMPAQ 6530S TIENDA | 16,730.20 |
| 1246 1161A111X001009 0643 | Inv. 2520009000102 Equipo Integral de Aire Acondicionado Marca MIRAGE Fact. 1478 | 7,309.31 |
| 1246 1161A111X001009 0649 | Inv. 2520009000108 Equipo Integral de Aire Acondicionado Marca MIRAGE Fact. 1897 | 8,000.00 |
| 1246 1161A111X001009 0650 | Inv. 2520009000109 Equipo Integral de Aire Acondicionado Marca MIRAGE Fact. 1897 | 8,000.00 |
| 1246 1161A111X001009 0651 | Inv. 2520009000110 Extractor de Aire Marca SOLER PALAU Fact. 1897 | 7,850.00 |
| 1246 1161A111X001009 0652 | Inv. 2520009000144 Geoposicionador Satelital Marca GARMIN Fact. 1485 | 6,670.00 |
| 1246 1161A111X001009 0653 | Inv. 2520009000145 Geoposicionador Satelital Marca GARMIN Fact. 1485 | 6,670.00 |
| 1246 1161A111X001009 0654 | Inv. 2520009000146 Geoposicionador Satelital Marca GARMIN Fact. 1485 | 6,670.00 |
| 1246 1161A111X001009 0655 | 01 FORCIPULA DE ALUMINIO IMPORTADA MANTAX 90 CM (SECAM) | 2,875.00 |
| 1246 1161A111X001009 0656 | 01 DESALADOR Y EXTRACTOR DE SEMILLAS COMPONENTES: CILINDRICO GIRATORIO, CONTENEDOR PARA RECOLECTOR DE SEMILLAS (SECAM) | 355,522.50 |
| 1246 1161A111X001009 0657 | 01 SEPARADOR DE GRAVEDAD CONSISTE EN TOLVA DE ALIMENTACION DE 10 LTS CON ALIMENTACION VIBRATORIA (SECAM) | 253,552.00 |

SISTEMA CONTABLE 2022
RELACIÓN DE BIENES MUEBLES QUE COMPONEN SU PATRIMONIO
Cuenta Pública al 31 de diciembre de 2022

Página 26 de 31

Hora: 04:11:37p. m.

Fecha: 14/02/2023

| Código | Descripción del Bien | Valor en Libros |
|---------------------------|---|-----------------|
| 1246 1161A111X001009 0658 | 01 MEZCLADOR DE SUSTRATO CON CAPACIDAD DE TOLVA DE 10 MTS. ASPAS DE MEZCLADO DE DOBLE ASPIRAL (SECAM) | 144,417.00 |
| 1246 1161A111X001009 0659 | 01 TUBO MUESTREADORES CONSTA DE 2 TUBOS METALICOS UNO DENTRO DEL OTRO CON UN ESPACION ENTRE AMBOS, UN METRO CON 50CM. (SECAM) | 9,476.00 |
| 1246 1161A111X001009 0660 | 01 FORCIPULA DE ALUMINIO 95 CM HAGLOF (SECAM) | 2,872.70 |
| 1246 1161A111X001009 0661 | 01 PREVAC CON CAMARA DE VACIO COMPONENTES CILINDRO TRANSPARENTE (SECAM) | 187,392.50 |
| 1246 1161A111X001009 0662 | 01 CLASIFICADOR Y LIMPIADOR DE SEMILLAS: EQUIPO PARA ELIMINACION DE BASURA DE LOTES DE SEMILLAS (SECAM). | 571,952.50 |
| 1246 1161A111X001009 0663 | 02 BOMBAS HIDRAULICAS (SECAM) | 24,374.00 |
| 1246 1161A111X001009 0664 | 01 MEZCLADORA DE SUSTRATO CON CAPACIDAD DE TOLVA DE 10MTS ASPAS DE MEZCLADO DE DOLBE ASPIRAL (SECAM) | 144,417.00 |
| 1246 1161A111X001009 0665 | DOSIFICADOR 0010 (SECAM) | 5,776.68 |
| 1246 1161A111X001009 0666 | 06 ANTORCHAS DE GOTEO MCA. SURE SEAL (SECAM) | 16,104.00 |
| 1246 1161A111X001009 0667 | HIDROLAVADORA EVANS 2.3 HP MONO CLEANMANTIC (SECAM) | 3,199.39 |
| 1246 1161A111X001009 0668 | DESMALEZADORA STHIL FS-55 C/CUCHILLA (SECAM) | 4,285.42 |
| 1246 1161A111X001010 0015 | Inv. 2320010000065 Estación Climatologica Marca DAVIS Fact. 210 | 13,000.00 |
| 1246 1161A111X001010 0016 | Inv. 2320010000066 Estación Climatologico Marca DAVIS Fact. 208 | 16,000.00 |
| 1246 1161A111X001011 0001 | Inv. 2320011000061 Aire Acondicionado Marca INTENSITY Fact, 030 B | 14,110.00 |
| 1246 1161A111X001011 0002 | Inv. 2320011000062 Aire Acondicionado Marca INTENSITY Fact. 032 B | 12,481.00 |
| 1246 1161A111X001012 0001 | Inv. 2320012000001 Amplificadora Marca LOWRANCE Fact. 4068 | 11,837.58 |
| 1246 1161A111X001013 0001 | Inv. 2320013000093 Aire Acondicionado Marca MIDEA Fact. 5479 | 3,725.00 |
| 1246 1161A111X001097 0008 | MOTOBOMBA DE AGUA NO. INV. 5001084 | 3,043.99 |
| 1246 1161A111X001097 0009 | IMPRESORA NO. INV. 5001445 | 3,191.25 |
| 1246 1161A111X001097 0010 | PLANTA DE LUZ NO. INV. 5001478 | 5,200.00 |
| 1246 1161A111X001097 0024 | AIRE ACONDICIONADO NO. INV. 5001008 | 8,731.90 |
| 1246 1161A111X001097 0025 | AIRE ACONDICIONADO NO. INV. 5001009 | 8,731.90 |
| 1246 1161A111X001097 0037 | AIRE ACONDICIONADO NO. INV. 5001689 | 26,195.70 |
| 1246 1161A111X001098 0007 | IMPRESORA NO. 5001407 | 4,250.00 |
| 1246 1161A111X001098 0013 | IMPRESORA NO. INV. 5001081 | 3,191.25 |
| 1246 1161A111X001098 0014 | IMPRESORA NO. INV. 5001091 | 3,191.25 |
| 1246 1161A111X001098 0015 | MONITOR NO. INV. 5001067 | 12,362.50 |
| 1246 1161A111X001098 0018 | HORNO DESECADOR NO. INV. 5001112 | 4,577.00 |
| 1246 1161A111X001098 0036 | LAPIZ NEUMATICO NO. INV. 5001441 | 4,142.24 |
| 1246 1161A111X001099 0008 | AIRE ACONDICIONADO NO. INV. 5001626 | 5,780.00 |
| 1246 1161A111X001099 0012 | ALTIMETRO THOMMEN NO. INV. 5001770 | 3,338.80 |
| 1246 1161A111X001099 0030 | MONITOR NO. INV. 5001754 | 22,037.42 |
| 1246 1161A111X001099 0035 | IMPRESORA NO. INV. 5001808 | 5,577.50 |
| 1246 11674711Z001011 0001 | Motobomba de combustion para riego / FEDF | 25,451.50 |
| 1246 11674711Z001014 0001 | Incubadora electronica marca BRISEA. | 5,492.75 |
| 1246 11674711Z001014 0002 | Incubadora electronica marca BRISEA. | 5,492.75 |
| 1246 11674711Z001014 0003 | Criadora con control de temperatura digital, marca Ecoglow. | 11,356.40 |
| 1246 11674711Z001014 0004 | Criadora con control de temperatura digital, marca Ecoglow. | 11,356.40 |

SISTEMA CONTABLE 2022
RELACIÓN DE BIENES MUEBLES QUE COMPONEN SU PATRIMONIO
Cuenta Pública al 31 de diciembre de 2022

Página 27 de 31

Hora: 04:11:37p. m.

Fecha: 14/02/2023

| Código | Descripción del Bien | Valor en Libros |
|---------------------------|--|-----------------|
| 1246 11674711Z001015 0002 | 2 PIEZAS DE FUMIGADOR MOTOR DE 2 TIEMPOS 14 LTS (BOMBA DE NEBLINA), MARCA SHIMAHA, MODELO 3WF-3 (14L) Y SERIE BS141020046 Y BS141020254 | 6,228.00 |
| 1246 11674711Z001016 0001 | 01 podadora Sthil de altura | 10,200.00 |
| 1246 11674711Z001016 0002 | 01 sopladora Sthil serie 503-526-131 | 10,500.00 |
| 1246 11674711Z001016 0003 | 01 cortadora Truper 11723 | 2,833.42 |
| 1246 11674711Z001016 0004 | 01 motosierra Sthil MS250 | 6,800.00 |
| 1246 11674711Z001016 0005 | 01 sierra caladora Truper 66w | 2,676.00 |
| 1246 11674711Z001017 0001 | Un Incinerador Ecologico Modelo Cremaní EC50 | 1,177,400.00 |
| 1246 1177A511X003013 0001 | Mini Split 12000 BTU 220//60, marca Midea y modelo E. D211427900712330120097/ C. D211427901112315150105. | 3,725.00 |
| 1246 12159199W001019 0002 | SOCONUSCO - 01 EQUIPO DE RIEGO DE BOMBA 10HP CON KGS VS ALPS SISTEMA DE FILTRACION Y TREN DE DESCARGA / 01 MOTOR ELECTRICO DE 5 HP PARA MEZCLADORA DE FERTILIZANTES (fact. 1069 TRANSF. 5) | 239,527.63 |
| 1246 12159199W001019 0003 | REFORMA - SOCONUSCO 01EQUIPO DE RIEGO DE BOMBA 10HP CON KGS VS ALPS SISTEMA DE FILTRACION Y TREN DE DESCARGA / 01 MOTOR ELECTRICO DE 5 HP PARA MEZCLADORA DE FERTILIZANTES (fact. 1068 TRANSF. 6) | 239,527.63 |
| 1246 12159199W001020 0003 | 1 EQUIPO DE RIEGO CON MOTOBOMBA DE 10 HP A \$239,999.99, 8 PIEZAS DE BOMBA JACTO DE 20 LITROS A \$1,297.99 C/U Y 1 BOMBA DE AIRE TRUPER A 149.99 (fact. 990 transf. 1506) SEMB. VIDA | 250,533.95 |
| 1246 12159199W001020 0004 | 1 EQUIPO DE RIEGO CON MOTOBOMBA DE 10 HP A \$239,999.99, 6 PIEZAS DE BOMBA JACTO DE 20 LITROS A \$1,297.99 C/U Y 1 BOMBA DE AIRE TRUPER A 149.99 (fact. 992 transf. 1507) SEMB. VIDA | 247,937.96 |
| 1246 12159199W001020 0005 | 1 BOMBA ELECTRICA DE 5 H.P. A \$11,980.00, 1 BOMBA ELECTRICA DE 10 H.P. A \$19,996.99, 12 PIEZAS DE BOMBA JACTO DE 20 LITROS A \$1,297.99 Y 1 BOMBA DE AIRE TRUPER A \$149.99 (fact. 994 transf. 1508) SEMB. VIDA | 47,702.92 |
| 1246 2111A111X001014 0002 | 4 COMPACTADORAS PARA PET USO RUDO, PARA PROYECTO FORTALECIMIENTO PARA EL MANEJO SEPARACION Y RECICLADO DE RESIDUOS SOLIDOS EN ESTADO DE CHIAPAS | 28,000.03 |
| 1246 2111A111X001016 0003 | 1 PIEZA DE BOMBA ELECTRICA MONOFASICA/ DE UN CABALLO DE FUERZA (fact. 3509 SECAM) | 2,999.96 |
| 1246 2111A111X001016 0005 | MEZCLADORA DE SUSTRATO CON CAP. DE TOLVA DE 1.0 MTS CUBICOS MCA. AGRINET (FINIQUITO fact. 1955 SECAM) | 62,411.00 |
| 1246 21152851C001016 0002 | 01. Pieza. Calorimetro, Básico C200, mODELO: C200, Serie:03409167, Marca: Ika. Factura: D000341. | 490,458.64 |
| 1246 21152851C006016 0002 | 01 BOMBA DE 1 1/2 HP (fact. No.651 o.p.323) | 3,524.17 |
| 1246 21152851C007015 0002 | 01 BOMBA ELECTRICA SUMERGIBLE 0.4 HP MCA. ATLANTIS (FACT. A 6852 O.P. 0769) | 3,215.52 |
| 1246 2117AY11Y001016 0002 | 01. Pieza. Aparato de extracción Soxhlet 6 plazas y kit para la extracción de aceite en semillas. Modelo: Vary Heat VH-6P, Serie: 058440, Marca: Novatech. Factura: D000341 | 84,725.82 |
| 1246 2117AY11Y001016 0003 | 01. Pieza. Refractometro Básico tipo ABBE, Modelo: WYA PRO101338, Serie: 1306066, Marca: Prolab. Factura: D000341. | 42,885.20 |
| 1246 2117AY11Y001016 0006 | 01. Pieza. Kit Análisis Índice de Peroxido. Factura: D000341. | 2,299.12 |
| 1246 2117AY11Y001016 0007 | 01.Pieza. Centrifuga mesa, para pruebas de aceites, derivados y 4 tubos para centrifuga para aceite de 100 ML. 8" de largo tipo cónico kimax, Modelo: Rotofix 46H, Hettich 4600-51, Marca: Hettich, Serie: 0000-136. Factura: D000341. | 254,091.88 |
| 1246 2117AY11Y001016 0008 | 01. Pieza. Horno Digital capacidad 83/3 L/FT3. Modelo: FE-292AD, Serie: 1312047, Marca: Felisa. Factura: D000341. | 42,793.56 |
| 1246 2117AY11Y001016 0010 | 01. Pieza. Balanza de Precisión de 3100 gramos sensibilidad, de 0.01 gramos, Modelo: AZ3102, Serie: 28910776, Marca: Sartorius. Factura: D000341. | 21,982.00 |
| 1246 2161A111X001009 0002 | 01 MOTOBAMBA (SECAM) | 16,201.00 |

SISTEMA CONTABLE 2022
RELACIÓN DE BIENES MUEBLES QUE COMPONEN SU PATRIMONIO
Cuenta Pública al 31 de diciembre de 2022

Página 28 de 31

Hora: 04:11:37p. m.

Fecha: 14/02/2023

| Código | Descripción del Bien | Valor en Libros |
|---------------------------|---|-----------------|
| 1246 2177A511X003015 0002 | MOLINO PARA CARNE C/GABINETE Y CHAROLA EN ACERO INOX. FACT 17251 | 11,996.00 |
| 1246 4111A111X001014 0002 | AIRE ACONDICIONADO MARCA SAMSUNG, TIPO MINI SPLIT, 24 BTU, INCLUYE LA INSTALACION, PARA EL CUARTO DE MAQUINAS, SEGUN FACTURA No.128 | 20,973.96 |
| 1246 4111A111X001016 0003 | 1 EQUIPO DE AIRE ACONDICIONADO TIPO MINISPLIT MCA. LG MOD. NEOPLASMA CAP. NOMINAL 12 BTU/HR 220 VOLTS (fact. 1682) | 13,455.00 |
| 1246 4111A111X001016 0004 | 1 EQUIPO DE AIRE ACONDICIONADO TIPO MINISPLIT MCA. LG MOD. NEOPLASMA CAP. NOMINAL 12 BTU/HR 220 VOLTS (fact. 1684) | 13,455.00 |
| 1246 4111A111X001016 0005 | 1 EQUIPOS DE AIRE ACONDICIONADO TIPO MINISPLIT MCA. LG MOD. NEOPLASMA CAP. NOMINAL 12 BTU/HR 220 VOLTS (fact. 1685) | 13,455.00 |
| 1246 4111A111X001016 0006 | 1 EQUIPO DE AIRE ACONDICIONADO TIPO MINISPLIT MCA. LG MOD. NEOPLASMA CAP. NOMINAL 12 BTU/HR 220 VOLTS (fact. 1685) | 13,455.00 |
| 1246 4161A111X001007 0002 | AIRE ACONDICIONADO MINISPLIT (SECAM) | 10,119.45 |
| 1246 4161A111X001007 0003 | 01 AIRE ACONDICIONADO DE 12000 VTU (DIR. GRAL) (SECAM) | 5,626.40 |
| 1246 4161A111X001007 0004 | AIRE ACONDICIONADO (DIR. DESARROLLO) (SECAM) | 3,499.00 |
| 1246 4161A111X001009 0002 | 03 CLIMAS MINISPLIT CON CAP. DE 24000 BTU/HR/VOLTAJE DE 220-230 V-60 HZ (SECAM) | 35,265.15 |
| 1246 4161A111X001009 0003 | 02 CLIMAS MINISPLIT DE 12000 VOLTAJE DE 220-230 V-60 HZ (SECAM) | 15,982.16 |
| 1246 4161A111X001009 0004 | 01 CLIMA MINISPLIT DE 36000 BTU/HR VOLTAJE DE 220-230 V-60 HZ (SECAM) | 22,080.00 |
| 1246 4161A111X001009 0005 | 01 DESHUMIFICADOR CAP. 22 LTS/DIA 45 P 120 VOLTS (SECAM) | 11,317.15 |
| 1246 5111A111X001009 0001 | 02 ACCESS POINT DLINK DWL-210AP (SOPORTE DEL ESTANDAR 802.11b, 802a Y 702.11g) \$2300 C/U. | 4,600.00 |
| 1246 5111A111X001009 0002 | 01 3COM BASELINE SWITCH 2924-SFP PLUS (24 PUERTOS 10/100/1000 AUTOCONMUTABLES, CAPACIDAD FULL DUPLEX) | 8,625.00 |
| 1246 5111A111X001011 0001 | 01 RADIO PORTATIL. MCA. MOTOROLA MOD. EP350 VHF 146-174 MHZ (fact. 1900 o.p. 0542) | 4,267.64 |
| 1246 5111A111X001011 0003 | 01 RADIO PORTATIL. MCA. MOTOROLA MOD. EP350 VHF 146-174 MHZ (fact. 1900 o.p. 0542) | 4,267.64 |
| 1246 5111A111X001011 0004 | 01 RADIO PORTATIL. MCA. MOTOROLA MOD. EP350 VHF 146-174 MHZ (fact. 1900 o.p. 0542) | 4,267.64 |
| 1246 5111A111X001011 0005 | 01 MICROFONO AUDIFONO MOTOROLA HMN9754 (fact. 1900 o.p. 0542) | 2,186.60 |
| 1246 5111A111X001011 0006 | 01 MICROFONO AUDIFONO MOTOROLA HMN9754 (fact. 1900 o.p. 0542) | 321.24 |
| 1246 5111A111X001012 0001 | 01 GPS GARMIN 62 SC CON CAMARA FOTOGRAFICA 5MPX ALTIM BAROME No.serie 2B4016897 (fact. 5101 ch-211 cta- 442-9) | 8,700.00 |
| 1246 5111A111X001014 0003 | 20 PIEZAS DE RADIO KENWOOD MODELO TK-2000 / TK-3000 DE DOS VIAS UHF/VHF. A \$3,306.00 C/UNO (Fact. 818 ch-0139 cta. 678-1) | 66,120.00 |
| 1246 5111A111X001014 0004 | 20 PIEZAS DE GPS GARMIN MODELO MAPS62S CON BRUJULA A \$8,120.00 C/UNO (Fact. 818 ch-0139 cta. 678-1) | 154,280.00 |
| 1246 5111A111X001014 0005 | RADIO PORTATIL 2 VIAS, MARCA KENWOOD, COLOR NEGRO, POTENCIA DE AUDIO DE 1W, SEGUN FACTURA No.129 | 40,536.01 |
| 1246 5111A111X001016 0002 | 1 ECOSONDA HUMMINBIRD 410010-1 HELIX 12 CHIRP DI GPS FISHFINDER (fact. 3332 o.p. 0914) | 63,490.28 |
| 1246 5111A111X001016 0004 | 1 FAX HP 2140 (fact. 1174559 SECAM) | 1,529.00 |
| 1246 51152819C010022 0002 | 01 GPS A COLOR MODELO ETREX 32X, MARCA GARMIN, 20 CANALES, No. DE SERIE 65E095385 (OP 895 FACT 6105 F) | 10,515.40 |
| 1246 51152851C001018 0002 | 01 32101656 GEOPOCIONADOR SATELITAL MOD. ETREX 20 GARMIN (fact. B-186 o.p 0567) | 7,000.00 |
| 1246 51152851C001018 0003 | 01 TRANSDUCTOR P/ECOSONDA HUMMINBIRD AS 360SSI (fact. 5417 A o.p. 0725) | 35,000.00 |
| 1246 51152851C001019 0002 | 01 RADIO DE 2 VIAS CON 22 CANELAS (fact. A106 o.p. 579) | 6,718.72 |

SISTEMA CONTABLE 2022
RELACIÓN DE BIENES MUEBLES QUE COMPONEN SU PATRIMONIO
Cuenta Pública al 31 de diciembre de 2022

Página 29 de 31

Hora: 04:11:37p. m.

Fecha: 14/02/2023

| Código | Descripción del Bien | Valor en Libros |
|---------------------------|---|-----------------|
| 1246 51152851C001019 0003 | 01 EQUIPO DRONE (Fact. A 17 o.p. 0945) | 51,010.98 |
| 1246 51152851C001020 0002 | 01 EQUIPO HELIX CHIRP MEGA SI+GPS G3N DE BARRIDO, 01 GPS EXPLORER H87INREACH EXPLORER COMNICADOR SATELITAL PORTATIL (O.P. 1079 fact. B9810) | 92,040.00 |
| 1246 51152851C007015 0003 | 01 GPS GARMIN 64 GPS+GLONAS+WAAS (FACT. 1373 A O.P. 804) | 18,740.00 |
| 1246 51152851C010021 0002 | 04 POSICIONADOR GLOBAL SATELITAL "GPS" NUMS DE SERIE 65K065765, 65K065763, 65K065704 Y 65K067645 A \$9,848.40 C/U (fact. 3484 op. 0595) | 39,393.60 |
| 1246 5161A111X001009 0002 | 05 REPETIDOR PORTATIL VEHICULAR MCA. MOTOROLA MODELO VHR-100 V. (SECAM) | 37,777.50 |
| 1246 5161A111X001009 0003 | 01 TELEFONO MULTILINEAS MCA. PANASONIC MOD. KXT7730 MANOS LIBRES Y PANTALLA (SECAM) | 3,335.00 |
| 1246 5161A111X001009 0004 | 47 PZAS. RADIO PORTATIL MCA. KEN (SECAM) A \$11,327.50 C/U | 475,755.00 |
| 1246 5161A111X001009 0005 | 13 ESTACION BASE CON RADIO KENWOOD TK-8180 UHF 450-490 MHZ, 50 WATTS CON 250 CANALES (SECAM) A \$20,355.00 C/U | 244,260.00 |
| 1246 5161A111X001009 0006 | 0 RADIO PORTATIL MZA. KENWOOD MOD. 220 21K, RADIO INTELIGENTE QUE MUESTRA UN DESEMPEÑO SOLIDO (SECAM) A \$5,750.00 C/U | 138,000.00 |
| 1246 5161A111X001009 0007 | 21 RADIOS PORTATIL MCA. KENWOOD MOD. TK22121K (SECAM) A \$11,327.50 | 237,877.50 |
| 1246 5167A511X003013 0001 | Repetidor, marca Kenwood y modelo TKR150. | 22,382.20 |
| 1246 5167A511X003013 0002 | Duplexer marca RFS y modelo 6366A33. | 11,250.84 |
| 1246 5167A511X003013 0003 | Videograbadora digital 16 canales, marca EPCOM, modelo EV1016HDX y serie 431036489. | 4,408.00 |
| 1246 5167A511X003015 0002 | RADIO PORTATIL 5WTZ, 16 CANALES, SCAN, PTT ID; MARCA KENWOOD, MODELO TK 2000 Y SERIE B4800866 | 3,770.00 |
| 1246 5167A511X003016 0001 | 03 radios Kenwood 5 wts | 17,400.00 |
| 1246 52159599W001018 0002 | 2 GPS GARMIN OREGON 750 CON CAMARA A \$17,988.12 C/U (ch-14 cta. 717-8 fact. CSM965) | 35,976.24 |
| 1246 6111A111X001008 0003 | 04 GPS MAGELLAN TRITON 1500 (SECAM) \$ 6,440.00 c/u | 19,320.00 |
| 1246 6111A111X001008 0004 | 03 GPS MAGELLAN TRITON 500 (SECAM) \$ 4,636.66 c/u | 9,273.40 |
| 1246 6111A111X001008 0006 | 04 GEOPOSICIONADOR SATELITAL MATPER 6 (SECAM) | 74,762.88 |
| 1246 6111A111X001008 0007 | 01 GPS E-TREX VISTA HCX (SECAM) | 10,580.00 |
| 1246 6111A111X001008 0009 | 04 ESTUCHE METEOROLOGICOS PORATIL MCA. E-TREX MOD. 300 (SECAM) | 15,897.60 |
| 1246 6111A111X001008 0010 | 02 BASIC QUANTUM METER (COD. FS. 92638) (SECAM) | 11,270.00 |
| 1246 6111A111X001008 0012 | GARMIN COLORADO 300 (SECAM) | 8,004.00 |
| 1246 6111A111X001009 0003 | 3 ESTUCHES METERELOGICOS DIGITAL KESTREL 4500 (F8545) (SECAM) \$ 5,750.00 c/u | 11,500.00 |
| 1246 6111A111X001009 0004 | 02 GENERADORES DE ENERGIA MCA. ANTARIX 8HPC5500 WATS SERIE 240FT8608080007904 (SECAM) | 39,996.40 |
| 1246 6111A111X001014 0002 | 01 ESTRUCTURA COMPLETA EN MEDIA TENSION TIPO TR2B, SE CONTEMPLA EL USO DE APARTARRAYOS DE PROTECCION, DE FABRICACION SINTETICA, CORTA CIRCUITOS FUSIBLES Y FUSIBLES ACORDE A LA CARGA (fact. 33 o.p. 0861) | 9,767.20 |
| 1246 6111A111X001014 0003 | 01 PLANTA DE LUZ GENERADOR DE 2500 W. (fact. 310 ch-103 cta. 678-1) | 6,252.40 |
| 1246 6111A111X001016 0003 | 1 TRANSFORMADOR TRIFASICO TIPO PEDESTAL DE 150 KVA. CON RELACION DE TRANSFORMACION DE 13200-220/124 VOLTS. (fact. 1759 SECAM) | 256,328.44 |
| 1246 6117A511X003015 0002 | BOMBA SUMERGIBLE 1HP PARA AGUA EN MARCA TRUPER | 2,910.56 |
| 1246 6117A511X003015 0003 | ENERGIZADOR SPEEDRITE DUAL 500 FACT NO. 762 | 4,226.00 |
| 1246 6117A511X003016 0001 | 01 bomba sumergible 1/2 HP | 4,719.99 |

SISTEMA CONTABLE 2022
RELACIÓN DE BIENES MUEBLES QUE COMPONEN SU PATRIMONIO
Cuenta Pública al 31 de diciembre de 2022

Página 30 de 31

Hora: 04:11:37p. m.

Fecha: 14/02/2023

| Código | Descripción del Bien | Valor en Libros |
|---------------------------|---|-----------------|
| 1246 7111A111X001007 0002 | 01 BRUJULA BRUNTON (60% APORT. FRAL. Y 40% EDO.)(SECAM) | 4,563.20 |
| 1246 7111A111X001007 0003 | 01 MOTOSIERRA MOD. 2165 (VIVERO PRIMAVERA) (SECAM) | 7,500.00 |
| 1246 7111A111X001007 0004 | 01 PIEZA MOTOSIERRA STHIL 066 5" MAGNUM 1122101 (SECAM) | 13,268.36 |
| 1246 7111A111X001009 0003 | 8 MOTOSIERRAS PROFESIONAL MOD. 16527 POT. MINIMA DE 4.3 HP (SECAM) | 27,996.00 |
| 1246 7111A111X001009 0004 | 10 BRUJULAS/CLINICO BRUMTOM MOD. SUM 360IA (SUM360IA) (SECAM) | 25,358.00 |
| 1246 7111A111X001009 0005 | 03 BRUJULAS/CLINICO BRUNTAN SERIE 93559 YU 930560 (SECAM) | 8,452.50 |
| 1246 7111A111X001009 0006 | 02 MOTOSIERRAS PROFESIONAL MOD. 16527 CON POTENCIA MINIMA DE 4.3 HP CILINDRICA DE 6.4 CM CUBICOS (SECAM) | 6,000.00 |
| 1246 7111A111X001014 0007 | 01 MOTOSIERRA DE GASOLINA DE 14 PULGADAS (Fact. 268 ch-0110 cta. 678-1) | 4,176.00 |
| 1246 7111A111X001014 0008 | 01 MOTOSIERRA DE GASOLINA DE 14 PULGADAS (Fact. 268 ch-0110 cta. 678-1) | 4,176.00 |
| 1246 7111A111X001016 0002 | REG. PPTAL. 1279 SECAM (56702 - Herramientas y Máquinas-Herramienta) | 0.47 |
| 1246 71152851C001017 0002 | 01 MOTOR FUERA DE BORDA DE 4 TIEMPO DE 500HP MAC. YAMAHA, MOD. FT50CEHDX NO. DE SERIE 64J-1020022 (fact. FDI 1073 o.p. 921) | 150,797.90 |
| 1246 71152851C007019 0002 | 1 MOTOSIERRA STHILL DE GASOLINA 16MS (fact. AFAD256 o.p. 0635) | 9,280.00 |
| 1246 7177A511X003013 0001 | Desmalezadora marca STHIL, modelo FS280 y serie 364730981. | 11,000.00 |
| 1246 7177A511X003014 0001 | Sopladora, cilindrada 64.8 cm ³ , potencia: 4.1hp/30kw, peso 9.9kg, caudal de aire 1210m ³ /h, velocidad de aire 90m. Marca STHIL, modelo BR-600 y serie 295344328. | 10,000.00 |
| 1246 7177A511X003015 0002 | ESCALERA DE EXTENSION 40 PELDAÑOS, 10.67 MTS ES-40. | 5,591.40 |
| 1246 7177A511X003015 0003 | 2 PIEZAS DE HIDROLAVADORA INDUSTRIAL DE 3.5 HP; MARCA EVANS Y MODELO HI08L15ME200 | 35,379.82 |
| 1246 7177A511X003015 0004 | CANTEADORA 8" MOTOR 2 HP, CODIGO 16918, VOLTS 230. E.P.M.: B, PLE 2, 60HZ. MARCA TRUPER Y MODELO CANT-8X-2 | 21,924.00 |
| 1246 72159599W001018 0002 | 2 MOTOSIERRAS TELESCOPICA MCA. STILL HT103 CON ALCANCE DE KIT DE 3.9 METROS A \$11,999.99 C/U (ch-15 cta. 717-8 fact. CSM968) | 26,000.01 |
| 1246 72159599W001018 0003 | 2 MOTOSIERRAS STHIL BARRA 32" A \$13,000.00 (ch-15 cta. 717-8 fact. CSM968) | 23,999.98 |
| 1246 72159599W001018 0004 | 01 MOTOSIERRA TRUPER BARRA 20" PARA CORTAR RAMAS (ch-31 cta. 717-8 fact. CSM1016) | 6,000.00 |
| 1246 9111A111X001014 0002 | 2177 PIEZAS DE CONTENEDORES CON SISTEMA COMPUESTO DE SEGURIDAD Y CAPADIDAD 360 LITROS PROY. CONTENERIZACION EN EL EDO. DE CHIAPAS. (fact. A7 ch-101 y 102 cta. 7999) \$7,192.00 c/u | 215,760.00 |
| 1246 9161A111X001009 0002 | 01 LAVADORA SEMIAUTOMATICA DE CHAROLAS (SECAM) | 887,719.50 |
| 1246 9177A511X003014 0001 | Torniquete que incluye monedero electronico e interface, modelo TJ05. | 34,602.80 |
| 1246 9177A511X003015 0001 | 3 PIEZAS DE MOCHILA ASPERSORA COLAPSABLE MARCA INDIAN FEDCO. | 12,006.00 |
| 1247 | Colecciones, Obras de Arte y Objetos Valiosos | 790,056.00 |
| 1247 1197A511X003013 0001 | 16 Piezas de Tapas para botes de basura en forma de animales exhibido en el interior del ZooMAT (diversas formas) \$6,496.00 c/uno | 103,936.00 |
| 1247 1197A511X003014 0001 | 5 Piezas de Tapas para bote de basura en forma de animales exhibido en el interior del ZooMAT (diversas formas) \$6,496.00 c/uno | 32,480.00 |
| 1247 1197A511X003014 0002 | Escultura de tortuga marina. | 33,640.00 |
| 1247 1197A511X003017 0001 | Una Escultura Monumental JAGUAR | 620,000.00 |

SISTEMA CONTABLE 2022
RELACIÓN DE BIENES MUEBLES QUE COMPONEN SU PATRIMONIO
Cuenta Pública al 31 de diciembre de 2022

Página 31 de 31

Hora: 04:11:37p. m.

Fecha: 14/02/2023

| Código | Descripción del Bien | Valor en Libros |
|--------|----------------------|-----------------|
|--------|----------------------|-----------------|

SISTEMA CONTABLE 2022
RELACIÓN DE BIENES INMUEBLES QUE COMPONEN SU PATRIMONIO
Cuenta Pública al 31 de diciembre de 2022

Página 1 de 2

Hora: 04:11:51p. m.

Fecha: 14/02/2023

| Código | Descripción del Bien | Valor en Libros |
|---------------------------|---|-----------------|
| 1231 | Terrenos | 19,037,321.22 |
| 1231 1187A511X003099 0002 | EJIDO FRANCISCO I MADERO SUP. 16867.20 MTS. | 2,859,410.04 |
| 1231 1187A511X003099 0003 | EJIDO FRANCISCO I MADERO SUP. 69.98 MTS. | 71,834.00 |
| 1231 1187A511X003099 0004 | EJIDO FRANCISCO I MADERO SUP. 3982.30 MTS. | 2,161,780.00 |
| 1231 1187A511X003099 0005 | EJIDO FRANCISCO I MADERO SUP. 4216.47 MTS. | 3,016,969.00 |
| 1231 1187A511X003099 0006 | EJIDO FRANCISCO I MADERO SUP. 6649.05 MTS. | 4,978,390.18 |
| 1231 1187A511X003099 0007 | EJIDO FRANCISCO I MADERO SUP. 47657.17 MTS. | 956,000.00 |
| 1231 1187A511X003099 0008 | EJIDO FRANCISCO I MADERO SUP. 49657.17 MTS. | 715,629.00 |
| 1231 1187A511X003099 0009 | EJIDO FRANCISCO I MADERO SUP. 49657.17 MTS. | 29,975.00 |
| 1231 1187A511X003099 0010 | EJIDO FRANCISCO I MADERO SUP. 2230 MTS. | 1,246,426.00 |
| 1231 1187A511X003099 0011 | EJIDO FRANCISCO I MADERO | 3,000,908.00 |
| 1233 | Edificios no Habitacionales | 111,111,115.40 |
| 1233 111A111X001011 0001 | Estación de Servicios de Biodiesel en Tuxtla Gutierrez Chiapas | 6,656,717.33 |
| 1233 111A111X001016 0001 | CONT-SOPyC-SERV-2016-002 E "PRIMERA ETAPA DE CONSTRUCCION DEL MANATARIO EN EL MPIO. DE CATAZAJA, CHIAPAS" | 1,492,500.00 |
| 1233 1152851C001014 0001 | CONT-SI-SERV-2014-351-E "PLAN MAESTRO Y ANTEPROYECTO ARQUITECTONICO PARA EL DESARROLLO DEL ZOOMAT" | 1,100,000.00 |
| 1233 1259599W001015 0001 | CONT. SI-OBRA-2014-783 REMODELACION DEL ZOOLOGICO MIGUEL ALVAREZ DEL TORO (ZOOMAT) | 49,950,000.00 |
| 1233 217A511X003000 0003 | E-115-99 MUSEO DE PALEONTOLOGIA TUXTLA GTZ. B.R. | 1,233,922.99 |
| 1233 217A511X003002 0002 | AREA DE EMISIONES ATMOSFERICAS DEL LAB. DE CALIDAD AMBIENTAL (LAGUITOS) | 179,600.76 |
| 1233 217A511X003002 0003 | CENTRO DE ATENCION A VISITANTES (CATVI) | 7,153,455.69 |
| 1233 217A511X003002 0004 | CENTRO DE SERVICIOS ZOOTECHNICOS (CESEZOO) | 5,796,948.12 |
| 1233 217A511X003003 0002 | AREA DE EMISIONES ATMOSFERICAS DEL LAB. DE CALIDAD AMBIENTAL (LAGUITOS) | 543,776.97 |
| 1233 217A511X003003 0003 | DOP-002-03 ZOOLOGICO MIGUEL ALVAREZ DEL TORO. TUXTLA GTZ. B.R. | 2,027,460.28 |
| 1233 217A511X003003 0004 | DOP-001-03 ZOOLOGICO MIGUEL ALVAREZ DEL TORO, TUXTLA GTZ. B.R. | 1,850,837.00 |
| 1233 217A511X003003 0005 | DOP-018-03 HERPETARIO TROPICAL TUXTLA B.R. | 488,165.26 |
| 1233 217A511X003003 0006 | HERPETARIO DE MONTAÑA, TUXTLA B.R. | 500,425.80 |
| 1233 217A511X003003 0007 | DOP-022-03-REHABILITACION GENERAL DE LAS INSTALACIONES DEL ZOOMAT, TUXTLA GTZ. B.R. | 3,226,878.30 |
| 1233 217A511X003003 0008 | DOP-017-03 MUSEO DEL COCODRILO, TUXTLA GTZ. | 1,024,517.87 |
| 1233 217A511X003003 0009 | DOP-PAFEF-005-03 CONSTRUCCION LABORATORIO BANCO ESTATAL DE SEMILLAS TUXTLA GUTIERREZ | 298,588.41 |
| 1233 217A511X003004 0002 | AREA DE EMISIONES ATMOSFERICAS DEL LAB. DE CALIDAD AMBIENTAL (LAGUITOS) | 82,085.03 |
| 1233 217A511X003004 0003 | CABAÑA DE MODULOS PREFABRICADOS DE MADERA (TIENDA) R.P. | 159,500.00 |
| 1233 217A511X003004 0004 | DOP-17-03 MUSEO DEL COCODRILO, TUXTLA B.R. | 397,537.42 |
| 1233 217A511X003004 0005 | SEOP-DOP-019-03 HERPETARIO DE MONTAÑA, TUXTLA B.R. | 308,092.82 |
| 1233 217A511X003004 0006 | SEOP-OBRA-212-04 CONSTRUCCION DEL ENCIERRO DEL JAGUAR NEGRO B.R. | 2,700,000.00 |
| 1233 217A511X003004 0007 | SOPYV-SER-152-04 CONSTRUCCION DE AREAS DE MANEJO Y AUX. DEL ZOOMAT, TUXTLA B.R. | 9,642,770.81 |
| 1233 217A511X003004 0008 | SOPYV-OBRA-081-04 HERPETARIO DE MONTAÑA (TERM) TUXTLA GTZ. B.R. | 290,651.61 |

SISTEMA CONTABLE 2022
RELACIÓN DE BIENES INMUEBLES QUE COMPONEN SU PATRIMONIO
Cuenta Pública al 31 de diciembre de 2022

Página 2 de 2

Hora: 04:11:51p. m.

Fecha: 14/02/2023

| Código | Descripción del Bien | Valor en Libros |
|--------------------------|--|-----------------|
| 1233 217A511X003004 0009 | SOPYV-OBRA-081-04 HERPENTARIO TROPICAL (TERM) TUXTLA GTZ. B.R. | 50,529.55 |
| 1233 217A511X003004 0010 | SEOPYV-SER-161-2004 MUSEO DE HISTORIA NATURAL (PROY. EJECUTIVO) TUXTLA GTZ. B.R. | 1,863,431.25 |
| 1233 217A511X003005 0003 | EDIFICIO ADMINISTRATIVO DE LA DIR. PROT. AMBIENTAL (REHABILITACION) | 1,616,085.40 |
| 1233 217A511X003005 0004 | COMPLEMENTO CATVI | 1,459,643.04 |
| 1233 217A511X003005 0005 | UNA CABAÑA CON MODULOS PREFABRICADOS R.P. | 29,500.00 |
| 1233 217A511X003005 0006 | SOPYV-OBRA-074-2005 CONSTRUCCION DE AREAS DE MANEJO DEL CENTRO ZOO, MIGUEL ALVAREZ DEL TORO B.R. | 1,016,535.43 |
| 1233 217A511X003005 0007 | SOPYV-OBRA-089-2005 CONSTRUCCION 35 ETAPA DEL ZOOLOGICO B.R. | 407,386.31 |
| 1233 217A511X003005 0008 | SOPYV-OBRA-212-2004 ENCIERRO P/EL JAGUAR NEGRO, TUXTLA B.R. | 710,125.00 |
| 1233 217A511X003005 0009 | SEOPYV-OBRA-089-2005 REHABILITACION DEL HERPETARIO MUSEO 3A. ETAPA B.R. | 362,460.84 |
| 1233 217A511X003005 0010 | SEOPYV-OBRA-081-2005 REHABILITACION DEL ESTACIONAMIENTO DEL ZOOMAT, 2a ETAPA B.R. | 1,829,376.62 |
| 1233 217A511X003005 0011 | SEOPYV-OBRA-212-2004 CONSTRUCCION DEL ENCIERRO JAGUAR NEGRO (ZOOMAT) B.R. | 416,516.99 |
| 1233 217A511X003005 0012 | SOPYV-OBRA-152-2005 AREA DE MANEJO Y AUXILIAR CENTRO ZOOTEC TUXTLA GTZ. B.R. | 1,007,491.88 |
| 1233 217A511X003005 0013 | SOPYV-OBRA-074-2005 CONSTRUCCION AREAS DE MANEJO AUXILIAR CENTRO DE SERVICIO TUXTLA GTZ. B.R. | 1,121,184.21 |
| 1233 217A511X003006 0002 | SOPYV-OBRA-081-2005 REHABILITACION ESTACIONAMIENTO ZOOMAT B.R. | 323,539.88 |
| 1233 217A511X003006 0003 | CONSTRUCCION DE LAS AREAS DE MANEJO Y AUX. CENTRO DE SERV. ZOOTEC DEL ZOOMAT B.R. | 194,622.77 |
| 1233 217A511X003007 0002 | ANEXO PARA EL BANCO ESTATAL DE SEMILLAS DE LA DIRECCION DE BOTANICA | 195,324.19 |
| 1233 217A511X003008 0002 | COMPLEMENTO DEL ANEXO PARA EL BANCO ESTATAL DE SEMILLAS DE LA DIRECCION DE BOTANICA | 31,352.68 |
| 1233 217A511X003099 0002 | E-115-99 MUSEO DE PALEONTOLOGIA TUXTLA GTZ. B.R. | 1,371,576.89 |

SISTEMA CONTABLE 2022
RELACIÓN DE ACTIVOS INTANGIBLES QUE COMPONEN SU PATRIMONIO
Cuenta Pública al 31 de diciembre de 2022

Página 1 de 1

Hora: 04:12:02p. m.

Fecha: 14/02/2023

| Código | Descripción del Bien | Valor en Libros |
|---------------------------|--|-----------------|
| 1251 | Software | 42,261.93 |
| 1251 1111A111X001016 0003 | 1 SOFTWARE MS OFFICE SMALL BUSINESS 2007 CON GARANTIA EN EL LICENCIAMIENTO DE POR VIDA (fact. 38670 SECAM) | 3,164.23 |
| 1251 1111A111X001016 0004 | 2 SOFTWARE MS OFFICE SMALL BUSINESS 2007 CON GARANTIA EN EL LICENCIAMIENTO DE POR VIDA (fact. 38673 SECAM) | 6,736.70 |
| 1251 1181A111X001008 0004 | SOFTWARE (SECAM) | 27,048.00 |
| 1251 1181A111X001009 0004 | MICROSOFT OFFICE SMALL BUSINES 2007 (TIENDA) R.P. | 5,313.00 |
| 1252 | Patentes, Marcas y Derechos | 164,500.00 |
| 1252 1111A111X001010 0001 | APORTACION AL CONSEJO NACIONAL DE ORGANISMOS ESTATALES DE VIVIENDA A.C. | 70,000.00 |
| 1252 1111A111X001012 0001 | APORTACION AL CONSEJO NACIONAL DE ORGANISMOS ESTATALES DE VIVIENDA A.C./ adq en 2010 | 94,500.00 |