

SISTEMA CONTABLE 2022
ESTADO DE SITUACIÓN FINANCIERA
AL 31 DE DICIEMBRE DEL 2022
 (Cifras en Pesos)

Concepto	2022	2021	Concepto	2022	2021
ACTIVO			PASIVO		
Activo Circulante			Pasivo Circulante		
Efectivo y Equivalentes	1,094,233.74	1,126,417.74	Cuentas por Pagar a Corto Plazo	206,274.54	212,820.70
Derechos a Recibir Efectivo o Equivalentes	0.00	0.00	Documentos por Pagar a Corto Plazo	0.00	0.00
Derechos a Recibir Bienes o Servicios	0.00	0.00	Porción a Corto Plazo de la Deuda Pública a Largo Plazo	0.00	0.00
Inventarios	0.00	0.00	Títulos y Valores a Corto Plazo	0.00	0.00
Almacenes	0.00	0.00	Pasivos Diferidos a Corto Plazo	0.00	0.00
Estimación por Pérdida o Deterioro de Activos Circulantes	0.00	0.00	Fondos y Bienes de Terceros en Garantía y/o Administración a Corto Plazo	0.00	0.00
Otros Activos Circulantes	0.00	0.00	Provisiones a Corto Plazo	0.00	0.00
			Otros Pasivos a Corto Plazo	0.00	0.00
Total de Activos Circulantes	1,094,233.74	1,126,417.74	Total de Pasivos Circulantes	206,274.54	212,820.70
Activo No Circulante			Pasivo No Circulante		
Inversiones Financieras a Largo Plazo	0.00	0.00	Cuentas por Pagar a Largo Plazo	655.64	0.00
Derechos a Recibir Efectivo o Equivalentes a Largo Plazo	0.00	0.00	Documentos por Pagar a Largo Plazo	0.00	0.00
Bienes Inmuebles, Infraestructura y Construcciones en Proceso	0.00	0.00	Deuda Pública a Largo Plazo	0.00	0.00
Bienes Muebles	1,207,668.24	702,394.24	Pasivos Diferidos a Largo Plazo	0.00	0.00
Activos Intangibles	168,200.00	0.00	Fondos y Bienes de Terceros en Garantía y/o Administración a Largo Plazo	0.00	0.00
Depreciación, Deterioro y Amortización Acumulada de Bienes	0.00	0.00	Provisiones a Largo Plazo	0.00	0.00
Activos Diferidos	0.00	0.00			
Estimación por Pérdida o Deterioro de Activos no Circulantes	0.00	0.00			
Otros Activos no Circulantes	0.00	0.00			
Total de Activos No Circulantes	1,375,868.24	702,394.24	Total de Pasivos No Circulantes	655.64	0.00
			Total del Pasivo	206,930.18	212,820.70
Total del Activo	2,470,101.98	1,828,811.98	HACIENDA PÚBLICA / PATRIMONIO		
			Hacienda Pública/Patrimonio Contribuido		
			Aportaciones	0.00	0.00
			Donaciones de Capital	0.00	0.00
			Actualización de la Hacienda Pública/Patrimonio	0.00	0.00
			Hacienda Pública/Patrimonio Generado	2,263,171.80	1,615,991.28
			Resultados del Ejercicio (Ahorro/Desahorro)	1,413,309.11	892,642.51
			Resultados de Ejercicios Anteriores	849,862.69	723,348.77
			Revalúos	0.00	0.00
			Reservas	0.00	0.00
			Rectificaciones de Resultados de Ejercicios Anteriores	0.00	0.00
			Exceso o Insuficiencia en la Actualización de la Hacienda Pública/Patrimonio	0.00	0.00
			Resultado por Posición Monetaria	0.00	0.00
			Resultado por Tenencia de Activos no Monetarios	0.00	0.00
			Total Hacienda Pública/Patrimonio	2,263,171.80	1,615,991.28
			Total del Pasivo y Hacienda Pública/Patrimonio	2,470,101.98	1,828,811.98

SISTEMA CONTABLE 2022
 ESTADO DE ACTIVIDADES
 DEL 1o. DE ENERO AL 31 DE DICIEMBRE DE 2022
 (Cifras en Pesos)

Concepto	2022	2021
INGRESOS Y OTROS BENEFICIOS		
<i>Ingresos de la Gestión</i>	0.00	0.00
Impuestos	0.00	0.00
Cuotas y Aportaciones de Seguridad Social	0.00	0.00
Contribuciones de Mejoras	0.00	0.00
Derechos	0.00	0.00
Productos	0.00	0.00
Aprovechamientos	0.00	0.00
Ingresos por Venta de Bienes y Prestación de Servicios	0.00	0.00
<i>Participaciones, Aportaciones, Convenios, Incentivos Derivados de la Colaboración Fiscal, Fondos Distintos de Aportaciones, Transferencias, Asignaciones, Subsidios y Subvenciones, y Pensiones y Jubilaciones</i>	25,950,958.90	23,856,305.29
Participaciones, Aportaciones, Convenios, Incentivos Derivados de la Colaboración Fiscal y Fondos Distintos de Aportaciones	0.00	0.00
Transferencias, Asignaciones, Subsidios y Subvenciones, y Pensiones y Jubilaciones	25,950,958.90	23,856,305.29
<i>Otros Ingresos y Beneficios</i>	2.93	5.90
Ingresos Financieros	0.00	0.00
Incremento por Variación de Inventarios	0.00	0.00
Disminución del Exceso de Estimaciones por Pérdida o Deterioro u Obsolescencia	0.00	0.00
Disminución del Exceso de Provisiones	0.00	0.00
Otros Ingresos y Beneficios Varios	2.93	5.90
Total de Ingresos y Otros Beneficios	25,950,961.83	23,856,311.19
GASTOS Y OTRAS PÉRDIDAS		
<i>Gastos de Funcionamiento</i>	24,081,492.64	22,595,606.03
Servicios Personales	22,649,807.93	21,078,438.76
Materiales y Suministros	347,423.27	527,682.56
Servicios Generales	1,084,261.44	989,484.71
<i>Transferencias, Asignaciones, Subsidios y Otras Ayudas</i>	358,099.45	368,062.65
Transferencias Internas y Asignaciones al Sector Público	0.00	0.00
Transferencias al Resto del Sector Público	0.00	0.00
Subsidios y Subvenciones	358,099.45	368,062.65
Ayudas Sociales	0.00	0.00
Pensiones y Jubilaciones	0.00	0.00
Transferencias a Fideicomisos, Mandatos y Contratos Análogos	0.00	0.00
Transferencias a la Seguridad Social	0.00	0.00
Donativos	0.00	0.00
Transferencias al Exterior	0.00	0.00
<i>Participaciones y Aportaciones</i>	0.00	0.00
Participaciones	0.00	0.00
Aportaciones	0.00	0.00
Convenios	0.00	0.00
<i>Intereses, Comisiones y Otros Gastos de la Deuda Pública</i>	0.00	0.00
Intereses de la Deuda Pública	0.00	0.00
Comisiones de la Deuda Pública	0.00	0.00
Gastos de la Deuda Pública	0.00	0.00
Costo por Coberturas	0.00	0.00
Apoyos Financieros	0.00	0.00
<i>Otros Gastos y Pérdidas Extraordinarias</i>	98,060.63	0.00
Estimaciones, Depreciaciones, Deterioros, Obsolescencia y Amortizaciones	0.00	0.00
Provisiones	0.00	0.00
Disminución de Inventarios	0.00	0.00
Aumento por Insuficiencia de Estimaciones por Pérdida o Deterioro y Obsolescencia	0.00	0.00
Aumento por Insuficiencia de Provisiones	0.00	0.00
Otros Gastos	98,060.63	0.00
<i>Inversión Pública</i>	0.00	0.00
Inversión Pública no Capitalizable	0.00	0.00
Total de Gastos y Otras Pérdidas	24,537,652.72	22,963,668.68
Resultados del Ejercicio (Ahorro/Desahorro)	1,413,309.11	892,642.51



Gobierno Constitucional del Estado de Chiapas
Junta Local de Conciliación y Arbitraje del Estado de Chiapas

Sistema Contable 2022
Estado de Actividades
Del 1o. de Enero al 31 de Diciembre de 2022
(Cifras en Pesos)

Concepto	2022	2021
----------	------	------

SISTEMA CONTABLE 2022
ESTADO DE VARIACIÓN EN LA HACIENDA PÚBLICA
DEL 01 DE ENERO AL 31 DE DICIEMBRE DE 2022

(Cifras en Pesos)

Página 1 de 1

Fecha:

14/02/2023

Concepto	Hacienda Pública / Patrimonio Contribuido	Hacienda Pública / Patrimonio Generado de Ejercicios Anteriores	Hacienda Pública / Patrimonio Generado del Ejercicio	Exceso o Insuficiencia en la Actualización de la Hacienda Pública/Patrimonio	Total
Hacienda Pública / Patrimonio Contribuido Neto de 2021	0.00				0.00
Aportaciones	0.00				0.00
Donaciones de Capital	0.00				0.00
Actualización de la Hacienda Pública/Patrimonio	0.00				0.00
Hacienda Pública / Patrimonio Generado Neto de 2021		723,348.77	892,642.51		1,615,991.28
Resultados del Ejercicio (Ahorro/Desahorro)			892,642.51		892,642.51
Resultado de Ejercicios Anteriores		723,348.77			723,348.77
Revalúos		0.00			0.00
Reservas		0.00			0.00
Rectificaciones de Resultados de Ejercicios Anteriores		0.00			0.00
Exceso o Insuficiencia en la Actualización de la Hacienda Pública / Patrimonio Neto de 2021				0.00	0.00
Resultado por Posición Monetaria				0.00	0.00
Resultado por Tenencia de Activos no Monetarios				0.00	0.00
Hacienda Pública / Patrimonio Neto Final de 2021	0.00	723,348.77	892,642.51	0.00	1,615,991.28
Cambios en la Hacienda Pública / Patrimonio Contribuido Neto de 2022	0.00				0.00
Aportaciones	0.00				0.00
Donaciones de Capital	0.00				0.00
Actualización de la Hacienda Pública/Patrimonio	0.00				0.00
Variaciones de la Hacienda Pública / Patrimonio Generado Neto de 2022		126,513.92	520,666.60		647,180.52
Resultados del Ejercicio (Ahorro/Desahorro)			1,413,309.11		1,413,309.11
Resultados de Ejercicios Anteriores		126,513.92	(892,642.51)		(766,128.59)
Revalúos			0.00		0.00
Reservas			0.00		0.00
Rectificaciones de Resultados de Ejercicios Anteriores			0.00		0.00
Cambios en el Exceso o Insuficiencia en la Actualización de la Hacienda Pública / Patrimonio Neto de 2022				0.00	0.00
Resultado por Posición Monetaria				0.00	0.00
Resultado por Tenencia de Activos no Monetarios				0.00	0.00
Hacienda Pública / Patrimonio Neto Final de 2022	0.00	849,862.69	1,413,309.11	0.00	2,263,171.80

SISTEMA CONTABLE 2022
 ESTADO DE CAMBIOS EN LA SITUACIÓN FINANCIERA
 DEL 1o. DE ENERO AL 31 DE DICIEMBRE DE 2022
 (Cifras en Pesos)

Concepto	Origen	Aplicación
ACTIVO	32,184.00	673,474.00
Activo Circulante	32,184.00	0.00
Efectivo y Equivalentes	32,184.00	0.00
Derechos a Recibir Efectivo o Equivalentes	0.00	0.00
Derechos a Recibir Bienes o Servicios	0.00	0.00
Inventarios	0.00	0.00
Almacenes	0.00	0.00
Estimación por Pérdida o Deterioro de Activos Circulantes	0.00	0.00
Otros Activos Circulantes	0.00	0.00
Activo No Circulante	0.00	673,474.00
Inversiones Financieras a Largo Plazo	0.00	0.00
Derechos a Recibir Efectivo o Equivalentes a Largo Plazo	0.00	0.00
Bienes Inmuebles, Infraestructura y Construcciones en Proceso	0.00	0.00
Bienes Muebles	0.00	505,274.00
Activos Intangibles	0.00	168,200.00
Depreciación, Deterioro y Amortización Acumulada de Bienes	0.00	0.00
Activos Diferidos	0.00	0.00
Estimación por Pérdida o Deterioro de Activos no Circulantes	0.00	0.00
Otros Activos no Circulantes	0.00	0.00
PASIVO	655.64	6,546.16
Pasivo Circulante	0.00	6,546.16
Cuentas por Pagar a Corto Plazo	0.00	6,546.16
Documentos por Pagar a Corto Plazo	0.00	0.00
Porción a Corto Plazo de la Deuda Pública a Largo Plazo	0.00	0.00
Títulos y Valores a Corto Plazo	0.00	0.00
Pasivos Diferidos a Corto Plazo	0.00	0.00
Fondos y Bienes de Terceros en Garantía y/o Administración a Corto Plazo	0.00	0.00
Provisiones a Corto Plazo	0.00	0.00
Otros Pasivos a Corto Plazo	0.00	0.00
Pasivo No Circulante	655.64	0.00
Cuentas a Pagar a Largo Plazo	655.64	0.00
Documentos por Pagar a Largo Plazo	0.00	0.00
Deuda Pública a Largo Plazo	0.00	0.00
Pasivos Diferidos a Largo Plazo	0.00	0.00
Fondos y Bienes de Terceros en Garantía y/o Administración a Largo Plazo	0.00	0.00
Provisiones a Largo Plazo	0.00	0.00
HACIENDA PÚBLICA/PATRIMONIO	647,180.52	0.00
Hacienda Pública/Patrimonio Contribuido	0.00	0.00
Aportaciones	0.00	0.00
Donaciones de Capital	0.00	0.00
Actualización de la Hacienda Pública/Patrimonio	0.00	0.00
Hacienda Pública/Patrimonio Generado	647,180.52	0.00
Resultados del Ejercicio (Ahorro/Desahorro)	520,666.60	0.00
Resultados de Ejercicios Anteriores	126,513.92	0.00
Revalúos	0.00	0.00
Reservas	0.00	0.00
Rectificaciones de Resultados de Ejercicios Anteriores	0.00	0.00
Exceso o Insuficiencia en la Actualización de la Hacienda Pública/Patrimonio	0.00	0.00
Resultado por Posición Monetaria	0.00	0.00
Resultado por Tenencia de Activos no Monetarios	0.00	0.00

SISTEMA CONTABLE 2022
ESTADO DE FLUJOS DE EFECTIVO
DEL 01 DE ENERO AL 31 DE DICIEMBRE DE 2022
 (Cifras en Pesos)

Página 1 de 1

Fecha: 14/02/2023

Concepto	2022	2021
Flujos de Efectivo de las Actividades de Operación		
Origen	25,950,961.83	23,856,311.19
Impuestos	0.00	0.00
Cuotas y Aportaciones de Seguridad Social	0.00	0.00
Contribuciones de Mejoras	0.00	0.00
Derechos	0.00	0.00
Productos	0.00	0.00
Aprovechamientos	0.00	0.00
Ingresos por Venta de Bienes y Prestación de Servicios	0.00	0.00
Participaciones, Aportaciones, Convenios, Incentivos Derivados de la Colaboración Fiscal y Fondos Distintos de Aportaciones	0.00	0.00
Transferencias, Asignaciones, Subsidios y Subvenciones, y Pensiones y Jubilaciones	0.00	0.00
Otros Orígenes de Operación	25,950,961.83	23,856,311.19
Aplicación	24,537,652.72	22,963,668.68
Servicios Personales	22,649,807.93	21,078,438.76
Materiales y Suministros	347,423.27	527,682.56
Servicios Generales	1,084,261.44	989,484.71
Transferencias Internas y Asignaciones al Sector Público	0.00	0.00
Trasferencias al Resto del Sector Público	0.00	0.00
Subsidios y Subvenciones	358,099.45	368,062.65
Ayudas Sociales	0.00	0.00
Pensiones y Jubilaciones	0.00	0.00
Transferencias a Fideicomisos, Mandatos y Contratos Análogos	0.00	0.00
Transferencias a la Seguridad Social	0.00	0.00
Donativos	0.00	0.00
Transferencias al Exterior	0.00	0.00
Participaciones	0.00	0.00
Aportaciones	0.00	0.00
Convenios	0.00	0.00
Otras Aplicaciones de Operación	98,060.63	0.00
Flujos Netos de Efectivo de las Actividades de Operación	1,413,309.11	892,642.51
Flujos de Efectivo de las Actividades de Inversión		
Origen	126,513.92	20,954.55
Bienes Inmuebles, Infraestructura y Construcciones en Proceso	0.00	0.00
Bienes Muebles	0.00	0.00
Otros Orígenes de Inversión	126,513.92	20,954.55
Aplicación	1,566,116.51	1,628,841.17
Bienes Inmuebles, Infraestructura y Construcciones en Proceso	0.00	0.00
Bienes Muebles	505,274.00	0.00
Otras Aplicaciones de Inversión	1,060,842.51	1,628,841.17
Flujos Netos de Efectivo de las Actividades de Inversión	(1,439,602.59)	(1,607,886.62)
Flujos de Efectivo de las Actividades de Financiamiento		
Origen	2,129.10	12,578.25
Endeudamiento Neto	0.00	0.00
Interno	0.00	0.00
Externo	0.00	0.00
Otros Orígenes de Financiamiento	2,129.10	12,578.25
Aplicación	8,019.62	0.00
Servicios de la Deuda	0.00	0.00
Interno	0.00	0.00
Externo	0.00	0.00
Otras Aplicaciones de Financiamiento	8,019.62	0.00
Flujos Netos de Efectivo por Actividades de Financiamiento	(5,890.52)	12,578.25
Incremento/Disminución Neta en el Efectivo y Equivalentes al Efectivo	(32,184.00)	(702,665.86)
Efectivo y Equivalentes al Efectivo al Inicio del Ejercicio	1,126,417.74	1,829,083.60
Efectivo y Equivalentes al Efectivo al Final del Ejercicio	1,094,233.74	1,126,417.74

GOBIERNO CONSTITUCIONAL DEL ESTADO DE CHIAPAS
JUNTA LOCAL DE CONCILIACIÓN Y ARBITRAJE DEL ESTADO DE CHIAPAS

SISTEMA CONTABLE 2022
ESTADO ANALITICO DEL ACTIVO
DEL 01 DE ENERO AL 31 DE DICIEMBRE DEL 2022
 (Cifras en Pesos)

Fecha: 14/02/2023
 Página 1 de 1

Concepto	Saldo Inicial	Cargos del Período	Abonos del Período	Saldo Final	Variación del Período
ACTIVO	1,828,811.98	32,253,680.33	31,612,390.33	2,470,101.98	641,290.00
ACTIVO CIRCULANTE	1,126,417.74	29,894,308.34	29,926,492.34	1,094,233.74	(32,184.00)
Efectivo y Equivalentes	1,126,417.74	29,856,939.30	29,889,123.30	1,094,233.74	(32,184.00)
Derechos a Recibir Efectivo o Equivalentes	0.00	37,369.04	37,369.04	0.00	0.00
Derechos a Recibir Bienes o Servicios	0.00	0.00	0.00	0.00	0.00
Inventarios	0.00	0.00	0.00	0.00	0.00
Almacenes	0.00	0.00	0.00	0.00	0.00
Estimación por Pérdida o Deterioro de Activos Circulantes	0.00	0.00	0.00	0.00	0.00
Otros Activos Circulantes	0.00	0.00	0.00	0.00	0.00
ACTIVO NO CIRCULANTE	702,394.24	2,359,371.99	1,685,897.99	1,375,868.24	673,474.00
Inversiones Financieras a Largo Plazo	0.00	0.00	0.00	0.00	0.00
Derechos a Recibir Efectivo o Equivalentes a Largo Plazo	0.00	0.00	0.00	0.00	0.00
Bienes Inmuebles, Infraestructura y Construcciones en Proceso	0.00	0.00	0.00	0.00	0.00
Bienes Muebles	702,394.24	592,100.00	86,826.00	1,207,668.24	505,274.00
Activos Intangibles	0.00	179,434.60	11,234.60	168,200.00	168,200.00
Depreciación, Deterioro y Amortización Acumulada de Bienes	0.00	0.00	0.00	0.00	0.00
Activos Diferidos	0.00	1,587,837.39	1,587,837.39	0.00	0.00
Estimación por Pérdida o Deterioro de Activos no Circulantes	0.00	0.00	0.00	0.00	0.00
Otros Activos no Circulantes	0.00	0.00	0.00	0.00	0.00

GOBIERNO CONSTITUCIONAL DEL ESTADO DE CHIAPAS
JUNTA LOCAL DE CONCILIACIÓN Y ARBITRAJE DEL ESTADO DE CHIAPAS
SISTEMA CONTABLE 2022
ESTADO ANALÍTICO DE LA DEUDA Y OTROS PASIVOS
DEL 1o. DE ENERO AL 31 DE DICIEMBRE DE 2022
(Cifras en Pesos)

Página 1 de 1

Fecha: 14/02/2023

DENOMINACIÓN DE LAS DEUDAS	MONEDA DE CONTRATACIÓN	INSTITUCIÓN O PAIS ACREEDOR	SALDO INICIAL DEL PERÍODO	SALDO FINAL DEL PERÍODO
DEUDA PÚBLICA				
Corto Plazo				
Deuda Interna			0.00	0.00
Instituciones de Crédito				
BBVA MEXICO, S.A.	Moneda Nacional	México	0.00	0.00
BANOBRAS, S.N.C.	Moneda Nacional	México	0.00	0.00
BANORTE, S.A.	Moneda Nacional	México	0.00	0.00
INTERACCIONES, S.A.	Moneda Nacional	México	0.00	0.00
SANTANDER, S.A.	Moneda Nacional	México	0.00	0.00
SCOTIABANK INVERLAT, S.A.	Moneda Nacional	México	0.00	0.00
Títulos y Valores	Moneda Nacional	México	0.00	0.00
Arrendamientos Financieros	Moneda Nacional	México	0.00	0.00
Deuda Externa			0.00	0.00
Organismos Financieros Internacionales				
Deuda Bilateral				
Títulos y Valores				
Arrendamientos Financieros				
Subtotal de Deuda Pública a Corto Plazo			0.00	0.00
Largo Plazo				
Deuda Interna			0.00	0.00
Instituciones de Crédito				
BBVA MEXICO, S.A.	Moneda Nacional	México	0.00	0.00
BANOBRAS, S.N.C.	Moneda Nacional	México	0.00	0.00
BANORTE, S.A.	Moneda Nacional	México	0.00	0.00
SANTANDER, S.A.	Moneda Nacional	México	0.00	0.00
Títulos y Valores	Moneda Nacional	México	0.00	0.00
Arrendamientos Financieros	Moneda Nacional	México	0.00	0.00
Deuda Externa			0.00	0.00
Organismos Financieros Internacionales				
Deuda Bilateral				
Títulos y Valores				
Arrendamientos Financieros				
Subtotal de Deuda Pública a Largo Plazo			0.00	0.00
Total de Otros Pasivos	Moneda Nacional	México	212,820.70	206,930.18
Total de Deuda Pública y Otros Pasivos			212,820.70	206,930.18

GOBIERNO CONSTITUCIONAL DEL ESTADO DE CHIAPAS
JUNTA LOCAL DE CONCILIACIÓN Y ARBITRAJE DEL ESTADO DE CHIAPAS

SISTEMA CONTABLE 2022
INFORME SOBRE PASIVOS CONTINGENTES
DEL 1o. DE ENERO AL 31 DE DICIEMBRE DE 2022

De conformidad a las Principales Reglas de Registro y Valoración del Patrimonio (Elementos Generales), emitidas por el Consejo Nacional de Armonización Contable, publicadas en el capítulo reformado en el Diario Oficial de la Federación el 06 de octubre del 2014, y última reforma del 23 de diciembre de 2020, los Pasivos Contingentes consideran:

- a) Una obligación posible, surgida a raíz de sucesos pasados, cuya existencia ha de ser confirmada sólo por la ocurrencia, o en su caso, por la no ocurrencia, de uno o más eventos inciertos en el futuro, que no están enteramente bajo el control del organismo público.
- b) Una obligación presente, surgida a raíz de sucesos pasados, que no se ha reconocido contablemente porque: no es probable que la entidad tenga que satisfacerla, desprendiéndose de recursos que incorporen beneficios económicos; o bien el importe de la obligación no pueda ser medido con la suficiente fiabilidad.

Al respecto, se informa que éste Organismo Público a esta fecha **NO cuenta con Pasivos Contingentes** significativos pendientes de pago, ya que estos se reconocen y se liquidan en el transcurso del ejercicio, en la vigencia del presupuesto.



GOBIERNO CONSTITUCIONAL DEL ESTADO DE CHIAPAS
JUNTA LOCAL DE CONCILIACIÓN Y ARBITRAJE DEL ESTADO DE CHIAPAS
SISTEMA CONTABLE 2022

NOTAS A LOS ESTADOS FINANCIEROS
DEL 1o. DE ENERO AL 31 DE DICIEMBRE DE 2022

Página 1 de 20

Fecha: 30/01/2023

De conformidad al artículo 46, fracción I, inciso g) y 49 de la Ley General de Contabilidad Gubernamental, así como, a la normatividad emitida por el Consejo Nacional de Armonización Contable, a continuación, se presentan las notas a los estados financieros de la **Junta Local de Conciliación y Arbitraje del Estado de Chiapas**, correspondiente al 31 de diciembre de 2022, con los siguientes apartados:

- Notas de Desglose,
- Notas de Memoria (Cuentas de Orden), y
- Notas de Gestión Administrativa.

Las cifras mostradas al 31 de diciembre de 2022, se presentan de conformidad a la estructura de información dictado por el Consejo Nacional de Armonización Contable, publicado en el Diario Oficial de la Federación el 6 de octubre de 2014, reformas del 27 de septiembre de 2018, y 23 de diciembre de 2020.

NOTAS DE DESGLOSE

NOTAS AL ESTADO DE SITUACIÓN FINANCIERA

El Estado de Situación Financiera muestra la posición financiera de la **Junta Local de Conciliación y Arbitraje del Estado de Chiapas**, valuados y elaborados de acuerdo con los Postulados Básicos de Contabilidad Gubernamental, Normas y Metodología para la Emisión de Información Financiera y Estructura de los Estados Financieros del Ente Público y Característica de sus Notas, emitidos por el Consejo Nacional de Armonización Contable (CONAC), el cual refleja los bienes y derechos que se clasifican en rubros de acuerdo a su disponibilidad de liquidez al igual que sus obligaciones o compromisos, agrupándolas con relación a su exigibilidad.

ACTIVO

El activo se compone de los fondos, valores, derechos y bienes cuantificados en términos monetarios, los cuales dispone la **Junta Local de Conciliación y Arbitraje del Estado de Chiapas**, para la operatividad y la prestación de servicios públicos, éste se integra como sigue:

Circulante

Efectivo y Equivalentes

El rubro de efectivo y equivalentes al 31 de diciembre de 2022, asciende a \$ 1,094,233.74, el cual representa el 100 por ciento del total de activo circulante, se integra por la disponibilidad financiera para cubrir los compromisos de pagos a los diferentes proveedores, así como, pagos de impuestos y otras contribuciones.

CONCEPTO	2022	2021
Bancos/Dependencias y Otros	\$ 11,040.94	\$ 12,762.00
Fondos con Afectación Específica	1,083,192.80	1,113,655.74
Suma	\$ 1,094,233.74	\$ 1,126,417.74

CONCEPTO	2022	2021
Fondos con Afectación Específica		
Fondo General de Participaciones	\$ 884,746.56	\$ 754,732.20
Fondo de Fiscalización y Recaudación	118,470.84	114,401.22
Fondo de Compensación	17,936.42	435.32
Fondo de Extracción de Hidrocarburos	61,918.54	0.00
Otros Incentivos Económicos	0.00	244,087.00
Impuesto a la Venta Final de Gasolina y Diesel	120.44	0.00
Suma	\$ 1,083,192.80	\$ 1,113,655.74

No Circulante

Bienes Muebles

Este rubro representa los bienes muebles que son propiedad de la **Junta Local de Conciliación y Arbitraje del Estado de Chiapas**, como son: Mobiliario y Equipo de Administración, Mobiliario y Equipo Educativo y Recreativo y Vehículos y Equipo de Transporte, los cuales se encuentran en buenas condiciones y que son básicos para la operatividad del mismo; los cuales fueron adquiridos con recursos presupuestales en años anteriores y en el presente ejercicio 2022, así como, algunos fueron obtenidos mediante transferencias de la Secretaría de Trabajo en el ejercicio 2017 y 01 Unidad NISSAN TSURU GIS TM MILLON Y MEDIO COLOR BLANCO SERIE No. 3N1EB31S9EK333236 obtenido mediante transferencia de la Secretaría de Economía y Trabajo en el ejercicio 2022.

Al 31 de diciembre de 2022, este rubro asciende a \$ 1,207,668.24, que representa el 87.8 por ciento del activo no circulante.

CONCEPTO	2022	2021
Mobiliario y Equipo de Administración	\$ 1,056,733.64	\$ 693,421.64
Mobiliario y Equipo Educativo y Recreativo	8,972.60	8,972.60
Vehículos y Equipo de Transporte	141,962.00	0.00
Suma	\$ 1,207,668.24	\$ 702,394.24

Activos Intangibles

Este rubro representa los activos intangibles que son propiedad de la **Junta Local de Conciliación y Arbitraje del Estado de Chiapas**, como son: software, que aún se encuentran en buenas condiciones y que son básicos para la operatividad de las áreas administrativas; los cuales fueron adquiridos con recursos presupuestales, en el ejercicio 2022.

Al 31 de diciembre de 2022, este rubro asciende a \$ 168,200.00, que representa el 12.2 por ciento del activo no circulante.

CONCEPTO	2022	2021
Software	\$ 168,200.00	\$ 0.00
Suma	\$ 168,200.00	\$ 0.00

PASIVO

Es el conjunto de cuentas que permite el registro de las obligaciones contraídas por la **Junta Local de Conciliación y Arbitraje del Estado de Chiapas**, para el desarrollo de sus funciones y la prestación de los servicios públicos. Al 31 de diciembre de 2022, los estados financieros reflejan principalmente pasivo circulante o corto plazo, es decir, aquellas obligaciones en que la exigibilidad de pago es menor a un año, así también, pasivo no circulante o a largo plazo que representa las obligaciones con vencimiento posterior a un año.

Circulante

Cuentas por Pagar a Corto Plazo

Al 31 de diciembre de 2022, este rubro asciende a \$ 206,274.54, el cual representa el 100 por ciento del total del pasivo circulante, se integra principalmente por las prestaciones salariales como son: sueldos y salarios, así como, por las aportaciones patronales al IMSS, INFONAVIT y 2 por ciento del Impuesto Sobre Nóminas. Así mismo, por los compromisos contraídos por la contratación de servicios con proveedores, necesarios para el funcionamiento del ente público, las cuales se encuentran pendiente de pago.

Además, se integra por las retenciones y contribuciones a favor de terceros como son: 2 por ciento de mano de obra, 6 por ciento de contribución adicional para el desarrollo económico y social en la entidad y del 1.25 por ciento del impuesto sobre la renta (RESICO), los cuales se encuentran pendientes de enterar.

Para ello se está llevando a cabo las gestiones correspondientes ante la Secretaría de Hacienda para dicha regularización.

CONCEPTO	VENCIMIENTO (DÍAS)	2022	2021
Servicios Personales por Pagar a Corto Plazo	≤ 365	\$ 193,588.08	\$ 200,869.39
Proveedores por Pagar a Corto Plazo	≤ 365	11,851.70	10,378.24
Retenciones y Contribuciones por Pagar a Corto Plazo	≤ 365	834.76	1,573.07
Suma		\$ 206,274.54	\$ 212,820.70

No Circulante

Cuentas por Pagar a Largo Plazo

Este rubro asciende a \$ 655.64 que representa el 100 por ciento del total del pasivo no circulante y refleja el registro de los compromisos contraídos a largo plazo, por la contratación de servicios con proveedores, las cuales se encuentran pendientes de liquidar al 31 de diciembre de 2022.

CONCEPTO	VENCIMIENTO (DÍAS)	2022	2021
Proveedores por Pagar a Largo Plazo	> 365	\$ 655.64	\$ 0.00
Suma		\$ 655.64	\$ 0.00

NOTAS AL ESTADO DE ACTIVIDADES

El Estado de Actividades refleja el resultado entre el saldo total de los ingresos captados y el saldo total de los gastos incurridos por la **Junta Local de Conciliación y Arbitraje del Estado de Chiapas**, cuya diferencia positiva o negativa determina el ahorro o desahorro del 1 de enero al 31 de diciembre de 2022, sin considerar la inversión física en Bienes Muebles e Inmuebles, Infraestructura y Construcciones en Proceso. De esta forma el resultado durante este periodo refleja un ahorro por \$ 1,413,309.11.

Ingresos y Otros Beneficios

Participaciones, Aportaciones, Convenios, Incentivos Derivados de la Colaboración Fiscal, Fondos Distintos de Aportaciones, Transferencias, Asignaciones, Subsidios y Subvenciones, y Pensiones y Jubilaciones

Al 31 de diciembre de 2022, este rubro está integrado por recursos presupuestales radicados a través de transferencias que la Secretaría de Hacienda realiza con base al presupuesto autorizado, para llevar a cabo las actividades de la **Junta Local de Conciliación y Arbitraje del Estado de Chiapas**.

CONCEPTO	NATURALEZA	2022	2021
Participaciones, Aportaciones, Convenios, Incentivos Derivados de la Colaboración Fiscal, Fondos Distintos de Aportaciones, Transferencias, Asignaciones, Subsidios y Subvenciones, y Pensiones y Jubilaciones			
Transferencias, Asignaciones, Subsidios y Subvenciones, y Pensiones y Jubilaciones	Acreedora	\$ 25,950,958.90	\$ 23,856,305.29
	Suma	\$ 25,950,958.90	\$ 23,856,305.29

Otros Ingresos y Beneficios

El rubro de Otros Ingresos y Beneficios, corresponden a ingresos obtenidos al 31 de diciembre de 2022, por concepto de reclasificación de la cuenta 4399 por error de captura, monto considerado en el ejercicio 2022 y pertenece al ejercicio 2021, así como, diferencias del cheque número 01, 04 y 05 por el pago del 2 por ciento de impuesto sobre nóminas y 6 por ciento de contribución adicional para el desarrollo económico y social en la entidad y por la apertura de cuentas bancarias del ejercicio 2023.

CONCEPTO	NATURALEZA	2022	2021
Otros Ingresos y Beneficios			
Otros Ingresos y Beneficios Varios	Acreedora	\$ 2.93	\$ 5.90
	Suma	\$ 2.93	\$ 5.90
Total de Ingresos y Otros Beneficios		\$ 25,950,961.83	\$ 23,856,311.19

Gastos y Otras Pérdidas

Los gastos y otras pérdidas lo integran todas las erogaciones realizadas en la operatividad al 31 de diciembre de 2022, principalmente en los capítulos 1000 Servicios Personales, 2000 Materiales y Suministros, 3000 Servicios Generales y 4000 Transferencias, Asignaciones, Subsidios y Otras Ayudas.

CONCEPTO	2022	2021
Gastos y Otras Pérdidas		
Gastos de Funcionamiento		
Servicios Personales	\$ 22,649,807.93	\$ 21,078,438.76
Materiales y Suministros	347,423.27	527,682.56
Servicios Generales	1,084,261.44	989,484.71
Transferencias, Asignaciones, Subsidios y Otras Ayudas		
Subsidios y Subvenciones	358,099.45	368,062.65
Otros Gastos y Pérdidas Extraordinarias		
Estimaciones, Depreciaciones, Deterioros, Obsolescencia y Amortizaciones	0.00	0.00
Otros Gastos	98,060.63	0.00
Total de Gastos y Otras Pérdidas	\$ 24,537,652.72	\$ 22,963,668.68

Del total de los Gastos y Otras Pérdidas, se explican aquellas que en lo individual representan el 10 por ciento o más, de la totalidad de las mismas, el cual se integra de la siguiente manera: el importe de \$ 22,649,807.93 correspondiente a pagos de sueldos y salarios del personal que labora en la **Junta Local de Conciliación y Arbitraje del Estado de Chiapas**, correspondiente al 31 de diciembre de 2022.

Servicios personales con un incremento por \$ 1,571,369.17, lo cual se debe al pago de liquidaciones del personal de confianza, derivado de la extinción de la Juntas Especiales 5, 6 y 7, por incremento salarial del 3.4 % correspondiente a la nómina normal del ejercicio 2022, autorizado al personal de confianza y base. Así mismo, a la actualización de costos por nivelación salarial de 04 plazas del personal de confianza con categorías de Auxiliar Administrativo "A" y Auxiliar de Servicios "A".

Materiales y suministros con un decremento por \$ 180,259.29, lo cual se debe principalmente a gastos efectuados en el ejercicio 2021 por concepto de alimentos y utensilios y materiales y artículos de construcción y de reparación que no se consideraron necesarios en el presente ejercicio. Así mismo, se realizaron traspasos de recursos para solventar gastos del capítulo 3000 y reducciones por economías.

Servicios generales con un incremento por \$ 94,776.73, lo cual se debe a gastos efectuados que no se tenían contemplados y fue necesario la recalendarización para solventar el pago de viáticos nacionales, traslado de expedientes, mobiliario y equipo de cómputo, derivado de la extinción de las juntas especiales 5, 6 y 7, por decreto con publicación No. 2717-A-2022. Así como, traspasos compensados para solventar partidas de "Servicios de Vigilancia", Arrendamiento de Equipos de Administración", "Mantenimiento y Conservación de Maquinaria y Equipo" y "Servicio Postal" que son necesarios para la operatividad de este ente público.

Subsidios y subvenciones con un decremento por \$ 9,963.20, debido a 2 plazas jubiladas del personal de basificado, 01 plaza por retención de pagos, plazas que fueron liquidadas del personal de confianza y por renunciaciones voluntarias.

Otros gastos con un decremento por \$ 98,060.63, por reclasificación de la póliza 12PDE100033 y 12PDE100035 por no cumplir con el costo de adquisición mayor a 70 UMA para ser un bien mueble o inmueble. Así como, por la cancelación de saldo de la cuenta 5599 otros gastos varios.

NOTAS AL ESTADO DE VARIACIÓN EN LA HACIENDA PÚBLICA

La Hacienda Pública representa el importe de los bienes y derechos que son propiedad de la **Junta Local de Conciliación y Arbitraje del Estado de Chiapas**, dicho importe es modificado principalmente por el resultado positivo obtenido al 31 de diciembre de 2022, el cual asciende a \$ 1,413,309.11.

El Estado de Variación en la Hacienda Pública muestra las modificaciones o cambios realizados en la Hacienda Pública, dichas variaciones representan las adquisiciones de bienes muebles e inmuebles consideradas como inversión, así como, la disponibilidad para la continuidad de obras en proceso, de la misma manera, es afectado por el resultado derivado del registro de operaciones de ejercicios anteriores por reintegros, depuración contable, devoluciones, transferencias de saldos de programas y de fideicomisos no recuperables, regularización de saldos, donaciones, y por la aplicación de los ADEFAS; a la fecha que se informa, la Hacienda Pública refleja un saldo de \$ 2,263,171.80.

Así también, es modificado por el aumento o disminución al patrimonio, derivado del registro de movimientos realizados durante el periodo que se informa. A la fecha que se informa la modificación neta positiva al patrimonio es de \$ 647,180.52.

CONCEPTO	2022	2021
Patrimonio Generado		
Resultados del Ejercicio (Ahorro/Desahorro)	\$ 1,413,309.11	\$ 892,642.51
Resultados de Ejercicios Anteriores	849,862.69	723,348.77
Suma	\$ 2,263,171.80	\$ 1,615,991.28

Patrimonio Generado

Resultados del Ejercicio (Ahorro/Desahorro)

El resultado positivo obtenido al periodo que se informa asciende a \$ 1,413,309.11 y representa las adquisiciones de bienes muebles e inmuebles consideradas como inversión, así como, la disponibilidad financiera para cubrir gastos de operación y/o inversión.

CONCEPTO	PROCEDENCIA	2022	2021
Patrimonio Generado			
Resultados del Ejercicio (Ahorro/Desahorro)	Ingresos y Otros Beneficios menos Gastos y Otras Pérdidas	\$ 1,413,309.11	\$ 892,642.51
Suma		\$ 1,413,309.11	\$ 892,642.51

Resultados de Ejercicios Anteriores

Este rubro se integra principalmente por saldos de años anteriores, así como, por el traspaso del resultado del ejercicio anterior, efectuado al inicio del presente ejercicio; también se incluyen, aquellos movimientos realizados en el periodo que se informa por concepto de: reintegros de años anteriores y depuración de saldos.

CONCEPTO	PROCEDENCIA	2022	2021
Patrimonio Generado			
Resultados de Ejercicios Anteriores	Traspaso de Saldos, Reintegros, y Depuración Contable.	\$ 849,862.69	\$ 723,348.77
	Suma	\$ 849,862.69	\$ 723,348.77

NOTAS AL ESTADO DE FLUJOS DE EFECTIVO

Efectivo y Equivalentes

El análisis de los saldos inicial y final que figuran en la última parte del Estado de Flujos de Efectivo en la cuenta de efectivo y equivalentes es como sigue:

CONCEPTO	2022	2021
Bancos/Dependencias y Otros	\$ 11,040.94	\$ 12,762.00
Fondos con Afectación Específica	1,083,192.80	1,113,655.74
Total de Efectivo y Equivalentes	\$ 1,094,233.74	\$ 1,126,417.74

Al 31 de diciembre de 2022, se realizaron adquisiciones de bienes muebles e inmuebles con recursos presupuestales, por un importe total de \$ 363,312.00, mismas que a continuación de describen:

Adquisiciones de bienes muebles e inmuebles con recursos presupuestales:

CONCEPTO	2022	2021
Mobiliario y Equipo de Administración	\$ 363,312.00	0.00
Suma	\$ 363,312.00	\$ 0.00

A continuación, se presenta la Conciliación de los Flujos de Efectivo Netos de las Actividades de Operación y saldos de Resultados del Ejercicio (Ahorro/Desahorro):

CONCEPTO	2022	2021
Resultados del Ejercicio Ahorro/Desahorro	\$ 1,413,309.11	\$ 892,642.51
Movimientos de partidas (o rubros) que no afectan al efectivo		
Disminución de Inventarios	0.00	0.00
Flujos de Efectivo Netos de las Actividades de Operación	\$ 1,413,309.11	\$ 892,642.51

CONCILIACIÓN ENTRE LOS INGRESOS PRESUPUESTARIOS Y CONTABLES
CORRESPONDIENTE DEL 1 DE ENERO AL 31 DE DICIEMBRE DE 2022
 (Pesos)

Total de Ingresos Presupuestarios	\$ 25,950,958.90
--	-------------------------

Más Ingresos Contables No Presupuestarios	2.93
Ingresos Financieros	
Incremento por Variación de Inventarios	
Disminución del Exceso de Estimaciones por Pérdida o Deterioro u	
Obsolescencia	
Disminución del Exceso de Provisiones	
Otros ingresos y Beneficios Varios	2.93
Otros Ingresos Contables no Presupuestarios	

Menos Ingresos Presupuestarios No Contables	0.00
Aprovechamientos Patrimoniales	
Ingresos Derivados de Financiamientos	
Otros ingresos Presupuestarios no Contables	

Total de Ingresos Contables	\$ 25,950,961.83
------------------------------------	-------------------------

CONCILIACIÓN ENTRE LOS EGRESOS PRESUPUESTARIOS Y LOS GASTOS CONTABLES
CORRESPONDIENTE DEL 1 DE ENERO AL 31 DE DICIEMBRE DE 2022
 (Pesos)

Total de Egresos Presupuestarios	\$ 25,069,164.69
---	-------------------------

Menos Egresos Presupuestarios No Contables	531,512.00
Materias Primas y Materiales de Producción y Comercialización	
Materiales y Suministros	
Mobiliario y Equipo de Administración	363,312.00
Mobiliario y Equipo Educativo y Recreativo	
Equipo e Instrumental Médico y de Laboratorio	
Vehículos y Equipo de Transporte	
Equipo de Defensa y Seguridad	
Maquinaria, Otros Equipos y Herramientas	
Activos Biológicos	
Bienes Inmuebles	
Activos Intangibles	168,200.00
Obra Pública en Bienes de Dominio Público	
Obra Pública en Bienes Propios	
Acciones y Participaciones de Capital	
Compra de Títulos y Valores	
Concesión de Préstamos	
Inversiones en Fideicomisos, Mandatos y Otros Análogos	
Provisiones para Contingencias y Otras Erogaciones Especiales	
Amortización de la Deuda Pública	
Adeudos de Ejercicios Fiscales Anteriores (ADEFAS)	
Otros Egresos Presupuestarios No Contables	

Más Gastos Contables No Presupuestarios	0.03
Estimaciones, Depreciaciones, Deterioros, Obsolescencia y Amortizaciones	
Provisiones	
Disminución de Inventarios	
Aumento por Insuficiencia de Estimaciones por Pérdida o Deterioro u Obsolescencia	
Aumento por Insuficiencia de Provisiones	
Otros Gastos	0.03
Otros Gastos Contables No Presupuestarios	

Total de Gastos Contables	\$ 24,537,652.72
----------------------------------	-------------------------

NOTAS DE MEMORIA (CUENTAS DE ORDEN)

Las cuentas de orden se utilizan para registrar los movimientos de valores que no afecten o modifiquen el balance de la **Junta Local de Conciliación y Arbitraje del Estado de Chiapas**, sin embargo, su incorporación en libros es necesaria con fines de recordatorio contable, de control y en general sobre los aspectos administrativos, o bien, para consignar sus derechos o responsabilidades contingentes que puedan, o no, presentarse en el futuro.

Al 31 de diciembre de 2022, las cuentas que se manejan para efectos de estas Notas son las siguientes:

- **Contables:** No presenta saldos, al 31 de diciembre de 2022:

CONCEPTO	2022
Cuentas de Orden Contables	<u>\$ 0.00</u>
Contables	0.00
Valores	
Emisión de Obligaciones	
Avales y Garantías	
Juicios	
Contratos para Inversión Mediante Proyectos para Prestación de Servicios (PPS) y Similares	
Bienes en Concesionados o en Comodato	

- **Presupuestarias:**

- **Cuentas de Ingresos:** Las cuentas presupuestarias de ingresos que se utilizan son: Ley de Ingresos Estimada, Ley de Ingresos por Ejecutar, Modificaciones a la Ley de Ingresos Estimada, Ley de Ingresos Devengada, Ley de Ingresos Recaudada a continuación se presenta el total del presupuesto de la **Junta Local de Conciliación y Arbitraje del Estado de Chiapas**. (No Aplica)
- **Cuentas de Egresos:** Las cuentas presupuestarias de egresos que se utilizan son: Presupuesto de Egresos Aprobado, Modificaciones al Presupuesto de Egresos Aprobado, Presupuesto de Egresos por Ejercer, Presupuesto de Egresos Comprometido, Presupuesto de Egresos Devengado, Presupuesto de Egresos Ejercido y Presupuesto de Egresos Pagado, a continuación se presenta el total del presupuesto de la **Junta Local de Conciliación y Arbitraje del Estado de Chiapas**.

CONCEPTO	2022
Cuentas de Orden Presupuestarias	
Cuentas de Ingresos	
Ley de Ingresos Estimada	0.00
Ley de Ingresos por Ejecutar	0.00
Modificaciones a la Ley de Ingresos Estimada	0.00
Ley de Ingresos Devengada	0.00
Ley de Ingresos Recaudada	0.00
Cuentas de Egresos	
Presupuesto de Egresos Aprobado	24,828,737.34
Modificaciones al Presupuesto de Egresos Aprobado	1,122,221.56
Presupuesto de Egresos por Ejercer	881,794.21
Presupuesto de Egresos Comprometido	0.00
Presupuesto de Egresos Devengado	5,883.49
Presupuesto de Egresos Ejercido	200,391.05
Presupuesto de Egresos Pagado	24,862,890.15

NOTAS DE GESTIÓN ADMINISTRATIVA

1.- Introducción

La **Junta Local de Conciliación y Arbitraje del Estado de Chiapas**; es un Órgano Desconcentrado jerárquicamente subordinado a la Secretaría de Economía y del Trabajo, con plena autonomía administrativa, presupuestaria, técnica de gestión y de ejecución, contando con facultades jurisdiccionales autónomas, de conformidad a lo establecido en el artículo 1º del Decreto número 025, por el que se reforman diversas disposiciones del Decreto por el que se crea la Junta Local de Conciliación y Arbitraje del Estado de Chiapas, de fecha 06 de marzo de 2019.

MISIÓN

Resolver con plena autonomía e independencia los conflictos laborales que se susciten dentro de la competencia territorial del estado de Chiapas, a través de la conciliación de las partes en conflicto y haciendo uso del arbitraje que le confiere la Ley Federal del Trabajo a este tribunal del trabajo, garantizando con ello el acceso a la justicia de una manera pronta y expedita tal y como lo establece nuestra carta magna dentro de un marco de trato digno, logrando de esta manera la defensa de los derechos tanto de la clase obrera como patronal de la ciudadanía chiapaneca.

VISIÓN

Ser un Tribunal laboral que se distinga por su ardua labor en materia de trabajo, con el apoyo de su personal altamente capacitado encargados de dirimir toda clase de controversias suscitadas entre la parte trabajadora y patronal. Sirviendo como pilares de la impartición de justicia con base en los principios de

legalidad, inmediatez y prontitud.

2.- Panorama Económico y Financiero

La situación económica y financiera de la **Junta Local de Conciliación y Arbitraje del Estado de Chiapas**, fue autorizada mediante Dictamen Número No. SH/SUBA/DGRH/DEO/001/2015, de fecha 08 de Enero de 2015, derivado de la Reforma a la Ley Federal del Trabajo, se hace necesaria la adecuación de estructura orgánica y de plantilla de plazas de la Junta Local, siendo otorgado dicho recurso por la Secretaría de Hacienda.

3.- Autorización e Historia

a) Fecha de Creación

La **Junta Local de Conciliación y Arbitraje del Estado de Chiapas**; fue creado el 30 de noviembre de 2012, se Publicó en el Diario Oficial de la Federación el decreto por el que se reforman, adicionan y derogan diversas disposiciones de la Ley Federal del Trabajo, lo que obliga al Gobierno del Estado llevar a cabo las modificaciones pertinentes para efectos de complementar la reforma señalada.

En dicho texto legal, se desprende el artículo Quinto Transitorio el cual determina:

Quinto. La Entidades Federativas, en el ámbito de sus respectivas competencias, contarán con un plazo de hasta tres años para transformar las Juntas de Conciliación en Juntas de Conciliación y Arbitraje Local, a cuyo efecto deberán incluir dentro de sus presupuestos correspondientes, los recursos económicos suficientes para garantizar la implementación, funcionamiento y operación. Estos presupuestos deberán ser analizados y aprobados, en su caso, por el Poder Legislativo correspondiente.

Derivado de lo anterior, en su carácter de Titular del Poder Ejecutivo Local, tuvo a bien circular el Decreto No. 511, emitido por la H. Sexagésima Quinta Legislatura Constitucional del Congreso del Estado, Decreto que abroga el Decreto por el que se crean las Juntas Especiales 1, 2, y 3 dependientes de la Junta Local de Conciliación y Arbitraje publicado en el Periódico Oficial del Estado No. 113 Tomo III de fecha miércoles 18 de junio de 2014, en cuyo artículo único se determinó abrogar el Decreto número 51 de fecha 25 de Julio de 1981, así como su Decreto número 6 de reforma, datado en 8 de Diciembre de 1988, por el que fue creada la Junta Local de Conciliación y Arbitraje en el Estado, así como sus Juntas Especiales 1, 2, y 3 y ordenó la publicación del Decreto por el que se crea la Junta Local de Conciliación y Arbitraje del Estado de Chiapas, dichos decretos entraron en vigor el día 1 de Enero de 2015.

Es por ello que el día 2 de Enero de 2015, este H. Junta Local de Conciliación y Arbitraje del Estado de Chiapas se constituyó legal y formalmente, para ser un Tribunal que tiene como objetivo dirimir las controversias entre los factores de producción, siempre pugnando por la conciliación.

Así mismo, de fecha miércoles 27 de abril de 2022, se publicó en el periódico oficial No. 222, Decreto por el que se reforman y derogan diversas disposiciones del Decreto por el que se crea la Junta Local de Conciliación y Arbitraje del Estado de Chiapas Pub. No. 2717-A-2022.

Ahora bien, el 24 de febrero de 2017, se publicó en el Diario Oficial de la Federación, el “Decreto por el que

declaran reformadas y adicionadas diversas disposiciones de los artículos 107 y 123 de la Constitución Política de los Estados Unidos Mexicanos, en materia de Justicia Laboral”.

b) Principales Cambios en su Estructura

Con motivo de la emisión del Decreto de fecha 18 de junio de 2014, por el que se creó la **Junta Local de Conciliación y Arbitraje en el Estado**, se emitió el Reglamento correspondiente que entró en vigor el día 9 de enero de 2015, mediante el cual se llevó a cabo la estructura organizacional de los Órganos Administrativos y la creación de las Juntas Especiales 4, 5, 6 y 7, con residencia en Tonalá, Comitán, Pichucalco y Palenque, Chiapas, mismas que conocerán y resolverán de asuntos individuales que afecten cualquier rama industrial o actividad sujeta a la competencia señalada en el artículo 529 de la Ley Federal del Trabajo que se presenten en los Municipios que conformaran su jurisdicción territorial.

De fecha miércoles 27 de abril de 2022, se publicó en el periódico oficial No. 222, Decreto por el que se reforman y derogan diversas disposiciones del Decreto por el que se crea la Junta Local de Conciliación y Arbitraje del Estado de Chiapas Pub. No. 2717-A-2022.

Estableciéndose en sus Transitorios Tercero y Sexto, lo siguiente:

Tercero. En tanto se instituyen e inician operaciones los Tribunales Laborales, los Centros de Conciliación y el Organismo Descentralizado a que se refiere el presente Decreto, las Juntas de Conciliación y Arbitraje y, en su caso, la Secretaría del Trabajo y Previsión Social o las autoridades locales laborales, continuarán atendiendo las diferencias o conflictos que se presenten entre el capital y el trabajo, y sobre el registro de los contratos colectivos del trabajo y de organizaciones sindicales.

Sexto. Las autoridades competentes y las Juntas de Conciliación y Arbitraje deberán transferir los procedimientos, expedientes y documentación que, en el ámbito de sus respectivas competencias tengan bajo su atención o resguardo a los tribunales laborales y a los Centros de Conciliación que se encargarán de resolver las diferencias y los conflictos entre patrones y trabajadores.

Con base en lo anterior, y teniendo en cuenta además que es prioridad para la presente administración establecer políticas encaminadas a optimizar los recursos económicos con responsabilidad, austeridad y disciplina del gasto público; Se reforma el Artículo Tercero Transitorio, donde se estima necesario extinguir las Juntas Especiales número Cinco con residencia en Comitán, Seis con residencia en Pichucalco y Siete con residencia en Palenque, todas a partir del 30 de abril del 2022, con vistas al proceso gradual de transición de sistema de justicia laboral; desde luego, sin dejar de dar la debida atención a los expedientes que en ellas se encuentran radicados, para lo cual se prevé distribuir los asuntos del índice de las Juntas Especiales que se extinguen, entre las Juntas Especiales número Uno y Tres de la Local de Conciliación y Arbitraje del Estado de Chiapas, ambas con residencia en la ciudad de Tuxtla Gutiérrez, cuya competencia se modifica a través del presente Decreto.

4.- Organización y Objeto Social

a) Objeto Social

La **Junta Local de Conciliación y Arbitraje del Estado de Chiapas**, tiene como objeto social establecer la estructura, funcionamiento, facultades y obligaciones del personal jurídico y administrativo, así como el despacho de los asuntos que se ventilan ante ella, derivado de las relaciones de trabajo o de hecho íntimamente relacionados con ellas. Y su competencia está determinada por excepción la fracción XXXI del

artículo 123 Constitucional y por el artículo 527 y demás relativos de la Ley Federal del Trabajo.

b) Principal Actividad

- Conocer, resolver y vigilar los asuntos que se ventilen en las Juntas Especiales de la Local de Conciliación y Arbitraje, tomando las medidas necesarias para lograr la mayor economía de tiempo, concentración y sencillez del proceso, privilegiando la conciliación.
- Registrar en los libros correspondientes los expedientes, convenios y demás promociones recibidas diariamente.
- Turnar al auxiliar con toda anticipación, los expedientes para la celebración de las audiencias y los documentos o pruebas que sean necesarios. Practicar embargos, inspecciones oculares, ejecutar reinstalaciones y además resoluciones que se dicten dentro de los procedimientos o en ejecución de los laudos, así como de las diligencias que ordene el Presidente de la Junta o de la Junta Especial.
- Vigilar y Procurar que los expedientes en los que se les declaro cerrada la instrucción se formule el proyecto de resolución en forma de Laudo y se cumpla con lo dispuesto por las normas contenidas en los artículos 885 al 890 inclusive de la Ley Federal del Trabajo.
- Facilitar los expedientes para que sean vistos dentro de local de la Junta Especial, solo a quienes tengan personalidad autorizada en los autos cuando los acuerdos se encuentren debidamente firmados, previa solicitud verbal dentro del horario establecido por la Junta Especial.
- Organizar, vigilar y evaluar el desarrollo, resolución y control de los asuntos de carácter colectivo, como los juicios de titularidad de contrato colectivo, los conflictos colectivos de naturaleza jurídica, los conflictos colectivos de naturaleza económica, y el procedimiento de huelga, privilegiando la conciliación.
- Recibir y tramitar las demandas de amparos que se interpongan en contra de las resoluciones relativas a los asuntos individuales y colectivos.
- Proveer lo que legalmente proceda para que los juicios que ante ellos se tramiten no queden inactivos, requiriendo a las partes para que continúen con el procedimiento, evitando que opere la caducidad.
- Fijar las audiencias diarias que deban practicarse, y vigilar su celebración, distribuyendo los expedientes al personal jurídico y administrativo en forma equitativa.
- Procurar la celebración de arreglos conciliatorios entre las partes, en todas y cada una de las diferentes fases del procedimiento.
- Interrogar libremente a las partes, a los testigos y a los peritos que intervengan en el juicio, para el esclarecimiento de la verdad.

c) Ejercicio Fiscal

2022

d) Régimen Jurídico

La **Junta Local de Conciliación y Arbitraje del Estado de Chiapas**, es un Tribunal con plena jurisdicción, integrada por igual número de representantes de trabajadores y patrones y uno de Gobierno, de conformidad con la fracción XX del apartado A del artículo 123 Constitucional; y su competencia está determinada por excepción en la fracción XXXI del citado numeral y por el artículo 527 y demás relativos de la Ley Federal del Trabajo.

Teniendo como obligación funcional en pleno y en Juntas Especiales de conformidad con lo dispuesto en los artículos 607 y 609 de la Ley. El pleno se integrará con el Presidente de la Junta y con la totalidad de los representantes de los trabajadores y de los patrones, que hayan sido electos conforme a derecho.

Teniendo las siguientes facultades y obligaciones:

- ▶ Aprobar y modificar el Reglamento Interior de la Junta.
- ▶ Uniformar los criterios de resolución de la Junta, cuando las Juntas Especiales sustenten tesis contradictorias, para este efecto se observará estrictamente lo que establece el artículo 615 de la Ley.
- ▶ Cuidar que se integren y funcionen debidamente las Juntas Especiales y girar las instrucciones que juzgue conveniente para su mejor funcionamiento.
- ▶ Informar a la Secretaría de las deficiencias que observe en el funcionamiento de la Junta y sugerir las medidas que convengan dictar para corregirlas.
- ▶ Aprobar y modificar el Reglamento del Servicio Profesional de Carrera.
- ▶ Expedir los Manuales Administrativos y mantenerlos actualizados.
- ▶ Conocer el contenido del informe anual del Presidente de la Junta.
- ▶ Autorizar el calendario oficial de labores de la Junta, procurando hacerlo coincidir con el del Poder Judicial Federal.
- ▶ Autorizar la instalación y el uso de tecnologías que se considere adecuado incorporar al interior de la Junta.
- ▶ Planear la aplicación los exámenes de control de confianza al personal jurídico y administrativo que laboren en la Junta o en las Juntas Especiales.
- ▶ Establecer las medidas necesarias para abatir el rezago en los procedimientos ordinarios y colectivos de trabajo que se desahogan en la Junta y en las Juntas Especiales.
- ▶ Conocer y aplicar las sanciones de los procedimientos de responsabilidades administrativas, laborales y penales de los servidores públicos adscritos a la Junta.
- ▶ Acordar que los expedientes concluidos de manera definitiva sean dados de baja, previa certificación de su conservación a través de cualquier otro procedimiento tecnológico que permita su consulta.
- ▶ Establecer las comisiones de trabajo necesarias para que lo auxilien en el cumplimiento de sus atribuciones.
- ▶ La emisión de las disposiciones administrativas para el mejor funcionamiento de la Junta.
- ▶ Llevar a cabo el procedimiento y las sanciones previstas en la Ley de Responsabilidades de los Servidores Públicos del Estado de Chiapas, por los actos u omisiones que contravengan el buen desempeño de las obligaciones que tienen asignadas exclusivamente del Presidente de la Junta, Presidente de las Juntas Especiales, el Secretario General de Acuerdos y Conflictos Colectivos y los Secretarios Generales de las Juntas Especiales.

e) Consideraciones Fiscales del Ente

La **Junta Local de Conciliación y Arbitraje del Estado de Chiapas** se ubica dentro de las personas morales a que se refiere el artículo 95 y 102 de la LISR, pero tiene otras obligaciones como:

- Presentar la declaración y pago provisional de retenciones de ISR por Sueldos y Salarios
- INFONAVIT
- IMSS
- 2% Impuesto Sobre Nóminas
- 10% de ISR por Arrendamientos de Inmuebles

- 2% Impuesto Sobre Nóminas a prestadores de servicios

f) Estructura Organizacional Básica

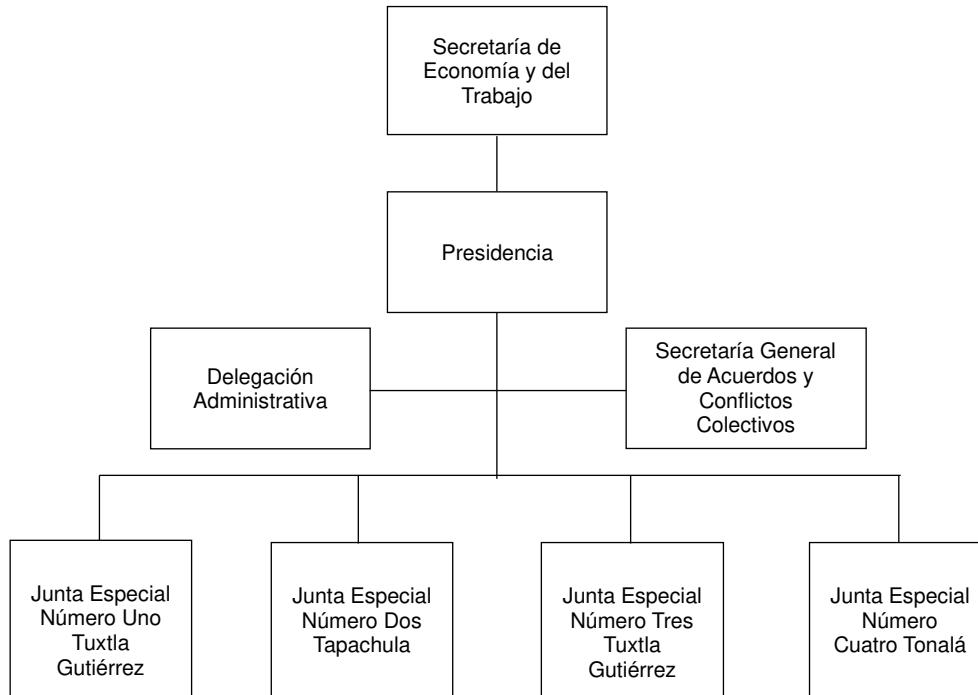

g) Fideicomisos, Mandatos y Análogos de los cuales es Fideicomitente o Fideicomisario

(No Aplica)

5.- Bases de Preparación de los Estados Financieros

Para llevar a cabo la preparación de los Estados Financieros del presente ejercicio se consideró lo siguiente:

- Si se ha observado la normatividad emitida por el CONAC y las disposiciones legales aplicables. Se ha observado en cierta medida la Normatividad emitida por el CONAC y la Ley General de Contabilidad Gubernamental (LGCG), para la emisión de los estados financieros.
- La normatividad aplicada para el reconocimiento, valuación y revelación de los diferentes rubros de la información financiera, así como las bases de medición utilizadas para la elaboración de los estados financieros; por ejemplo: costo histórico, valor de realización, valor razonable, valor de recuperación o cualquier otro método empleado y los criterios de aplicación de los mismos.

Todas las cuentas que afectan económicamente a la **Junta Local de Conciliación y Arbitraje del Estado de Chiapas**, están cuantificadas en términos monetarios y se registran al costo histórico. El costo histórico de las operaciones corresponde al monto erogado para su adquisición conforme a la documentación

contable original justificativa y comprobatoria.

c) Postulados básicos.

Las bases de preparación de los estados financieros de la **Junta Local de Conciliación y Arbitraje del Estado de Chiapas** aplican los postulados básicos siguientes:

- 1.- Sustancia Económica
- 2.- Entes Públicos
- 3.- Existencia Permanente
- 4.- Revelación Suficiente
- 5.- Importancia Relativa
- 6.- Registro e Integración Presupuestaria
- 7.- Consolidación de la Información Financiera
- 8.- Devengo Contable
- 9.- Valuación
- 10.- Dualidad Económica
- 11.- Consistencia

d) Normatividad supletoria. En caso de emplear varios grupos de normatividades (normatividades supletorias), deberá realizar la justificación razonable correspondiente, su alineación con los PBCG y a las características cualitativas asociadas descritas en el MCCG (documentos publicados en el Diario Oficial de la Federación, agosto 2009). (No Aplica)

e) Para las Entidades que por primera vez estén implementando la base devengado de acuerdo a la Ley de Contabilidad; deberán considerar políticas de reconocimientos, plan de implementación, presentar los últimos estados financieros con la Normatividad anteriormente utilizada. (No Aplica)

6.- Políticas de Contabilidad Significativas

(No Aplica)

7.- Posición en Moneda Extranjera y Protección por Riesgo Cambiario

(No Aplica)

8.- Reporte Analítico del Activo

El estado analítico del activo, muestra la variación entre el saldo final y el saldo inicial del periodo. Al 31 de diciembre de 2022, se reporta una variación positiva de \$ 641,290.00.

La variación que presenta el activo, se integra de la siguiente manera:

- a) La variación negativa por \$ 32,184.00, del rubro efectivo y equivalentes se debe a las economías del ejercicio 2021.

- b) La variación positiva por \$ 505,274.00, del rubro bienes muebles se debe a 01 Unidad NISSAN TSURU GIS TM MILLON Y MEDIO COLOR BLANCO SERIE NO. 3N1EB31S9EK333236, Factura NO. FVA-6650, obtenido mediante transferencia de la Secretaría de Economía y Trabajo en el mes de junio del ejercicio 2022, con NO. Póliza 211142006PDI100016, por la adquisición de 13 computadoras de escritorio marca LENOVO, MODELO THINKCENTRE M70S GEN 3 (PROCESADOR TIPO A) FACT. 4032-A. Así como, por la adquisición de 01 Impresora multifuncional de tinta continua, MARCA HP MODELO OFFICEJET PRO 9020 FACT. 4032-A y 12 impresoras multifuncional laser monocromática, MARCA HP MODELO LASEJET PRO M428DW FACT. 4032-A.
- c) La variación positiva por \$ 168,200.00, del rubro activos intangibles se debe a la adquisición de 10 software ofimático profesional, MARCA MICROSOFT, FACT. 4033-A.

CONCEPTO	SALDO INICIAL	CARGOS DEL PERIODO	ABONOS DEL PERIODO	SALDO FINAL	VARIACIÓN DEL PERIODO
ACTIVO	1,828,811.98	32,253,680.33	31,612,390.33	2,470,101.98	641,290.00
Activo Circulante	1,126,417.74	29,894,308.34	29,926,492.34	1,094,233.74	(32,1384.00)
Efectivo y Equivalentes	1,126,417.74	29,856,939.30	29,889,123.30	1,094,233.74	(32,184.00)
Derechos a Recibir Efectivo o Equivalentes	0.00	37,369.04	37,369.04	0.00	0.00
Activo No Circulante	702,394.24	2,359,371.99	1,685,897.99	1,375,868.24	673,474.00
Bienes Muebles	702,394.24	592,100.00	86,826.00	1,207,668.24	505,274.00
Activos Intangibles	0.00	179,434.60	11,234.60	168,200.00	168,200.00
Activos Diferidos	0.00	1,587,837.39	1,587,837.39	0.00	0.00

9.- Fideicomisos, Mandatos y Análogos

(No Aplica)

10.- Reporte de la Recaudación

(No Aplica)

11.- Información sobre la Deuda y el Reporte Analítico de la Deuda

(No Aplica)

12.- Calificaciones Otorgadas

(No Aplica)

13.- Proceso de Mejora

a) Principales Políticas de Control Interno

- **Manual de Procedimientos:** Nos indica los procedimientos que debemos seguir de forma ordenada en el desarrollo de las actividades; evitando duplicidad de esfuerzos.
- **Ley General de Contabilidad Gubernamental (LGCG):** Nos establece los criterios generales que rigen la contabilidad gubernamental y la emisión de información financiera, incluyendo la presupuestaria y programática en forma razonable y transparente.
- **Normatividad Contable:** Tiene por objeto efectuar el registro contable de los recursos públicos y la preparación de informes financieros de forma armonizada, que dan transparencia para la interpretación, evaluación, fiscalización y entrega de informes; regulando las operaciones contables.
- **Normas Presupuestarias:** Nos indica cómo se ejecuta el gasto público, administrándolo con eficiencia, eficacia, economía, transparencia y honradez, para rendir cuentas de los recursos públicos, así mismo contribuir a fortalecer la armonización presupuestaria y contable.

b) Medidas de Desempeño Financiero, Metas y Alcance

1.- Se continúa trabajando en el cambio trascendental que es el proceso de armonización contable para atender en tiempo y forma el nuevo esquema de la contabilidad gubernamental, y generando así los beneficios en materia de información financiera, transparencia y rendición de cuentas.

14.- Información por Segmentos

(No Aplica)

15.- Eventos Posteriores al Cierre

(No Aplica)

16.- Partes Relacionadas

“No existen partes relacionadas que pudieran ejercer influencia significativa sobre la toma de decisiones financieras y operativas”

17.- Responsabilidad sobre la Presentación Razonable de la Información Contable

“Bajo protesta de decir verdad declaramos que los Estados Financieros y sus Notas, son razonablemente correctos y son responsabilidad del emisor”

GOBIERNO CONSTITUCIONAL DEL ESTADO DE CHIAPAS
JUNTA LOCAL DE CONCILIACIÓN Y ARBITRAJE DEL ESTADO DE
CHIAPAS
SISTEMA CONTABLE 2022

ESTADO ANALÍTICO DE INGRESOS/CON RECURSOS DEL EJERCICIO

DEL 1o. DE ENERO AL 31 DE DICIEMBRE DE 2022

Página 1 de 1

Fecha:

14/02/2023

RUBRO DE INGRESOS	INGRESO					DIFERENCIA
	ESTIMADO	AMPLIACIONES Y REDUCCIONES	MODIFICADO	DEVENGADO	RECAUDADO	(RECAUDADO - ESTIMADO)
Impuestos	0.00	0.00	0.00	0.00	0.00	0.00
Cuotas y Aportaciones de Seguridad Social	0.00	0.00	0.00	0.00	0.00	0.00
Contribuciones de Mejoras	0.00	0.00	0.00	0.00	0.00	0.00
Derechos	0.00	0.00	0.00	0.00	0.00	0.00
Productos	0.00	0.00	0.00	0.00	0.00	0.00
Aprovechamientos	0.00	0.00	0.00	0.00	0.00	0.00
Ingresos por Venta de Bienes, Prestación de Servicios y Otros Ingresos	0.00	0.00	0.00	0.00	0.00	0.00
Participaciones, Aportaciones, Convenios, Incentivos Derivados de la Colaboración Fiscal y Fondos Distintos de Aportaciones	0.00	0.00	0.00	0.00	0.00	0.00
Transferencias, Asignaciones, Subsidios y Subvenciones, y Pensiones y Jubilaciones	0.00	0.00	0.00	0.00	0.00	0.00
Ingresos Derivados de Financiamientos	0.00	0.00	0.00	0.00	0.00	0.00
Total	0.00	0.00	0.00	0.00	0.00	0.00
Ingresos Excedentes						0.00

RUBRO DE INGRESOS	INGRESO					DIFERENCIA
	ESTIMADO	AMPLIACIONES Y REDUCCIONES	MODIFICADO	DEVENGADO	RECAUDADO	(RECAUDADO - ESTIMADO)
Ingresos del Poder Ejecutivo Federal o Estatal y de los Municipios	0.00	0.00	0.00	0.00	0.00	0.00
Impuestos	0.00	0.00	0.00	0.00	0.00	0.00
Cuotas y Aportaciones de Seguridad Social	0.00	0.00	0.00	0.00	0.00	0.00
Contribuciones de Mejoras	0.00	0.00	0.00	0.00	0.00	0.00
Derechos	0.00	0.00	0.00	0.00	0.00	0.00
Productos	0.00	0.00	0.00	0.00	0.00	0.00
Aprovechamientos	0.00	0.00	0.00	0.00	0.00	0.00
Participaciones, Aportaciones, Convenios, Incentivos Derivados de la Colaboración Fiscal y Fondos Distintos de Aportaciones	0.00	0.00	0.00	0.00	0.00	0.00
Transferencias, Asignaciones, Subsidios y Subvenciones, y Pensiones y Jubilaciones	0.00	0.00	0.00	0.00	0.00	0.00
Ingresos de los Entes públicos de los Poderes Legislativo y Judicial, de los Órganos Autónomos y del Sector Paraestatal o Paramunicipal, así como de las Empresas Productivas del Estado	0.00	0.00	0.00	0.00	0.00	0.00
Cuotas y Aportaciones de Seguridad Social	0.00	0.00	0.00	0.00	0.00	0.00
Productos	0.00	0.00	0.00	0.00	0.00	0.00
Ingresos por Venta de Bienes, Prestación de Servicios y Otros Ingresos	0.00	0.00	0.00	0.00	0.00	0.00
Transferencias, Asignaciones, Subsidios y Subvenciones, y Pensiones y Jubilaciones	0.00	0.00	0.00	0.00	0.00	0.00
Ingresos Derivados de Financiamiento	0.00	0.00	0.00	0.00	0.00	0.00
Ingresos Derivados de Financiamientos	0.00	0.00	0.00	0.00	0.00	0.00
Total	0.00	0.00	0.00	0.00	0.00	0.00
Ingresos Excedentes						0.00

NO APLICA



GOBIERNO DEL ESTADO DE CHIAPAS

RAMO O DEPENDENCIA: Junta Local de Conciliación y Arbitraje del Estado de Chiapas

ESTADO ANALÍTICO DEL EJERCICIO DEL PRESUPUESTO DE EGRESOS CLASIFICACIÓN POR OBJETO DEL GASTO
(CAPITULOS Y CONCEPTOS)

DEL 1 DE ENERO AL 31 DE DICIEMBRE DE 2022

(Pesos)

RPA-1

CAPG	CG	DESCRIPCIÓN	PRESUPUESTO DE EGRESOS					SUBEJERCICIO
			APROBADO	AMPLIACIONES - REDUCCIONES	MODIFICADO	DEVENGADO	PAGADO	
1000		Servicios Personales.	23,240,500.19	137,111.73	23,377,611.92	22,649,807.93	22,563,468.06	727,803.99
	1100	Remuneraciones al Personal de Carácter Permanente.	10,196,313.27	-747,682.94	9,448,630.33	9,196,719.92	9,193,050.68	251,910.41
	1300	Remuneraciones Adicionales y Especiales.	7,264,506.19	-609,532.53	6,654,973.66	6,270,568.42	6,269,287.32	384,405.24
	1400	Seguridad Social.	1,989,690.95	-95,308.60	1,894,382.35	1,876,760.85	1,796,703.32	17,621.50
	1500	Otras Prestaciones Sociales y Económicas.	2,440,176.00	1,709,829.21	4,150,005.21	4,088,567.14	4,087,235.14	61,438.07
	1700	Pago de Estímulos a Servidores Públicos.	1,349,813.78	-120,193.41	1,229,620.37	1,217,191.60	1,217,191.60	12,428.77
2000		Materiales y Suministros.	465,611.39	-62,275.09	403,336.30	347,423.27	347,389.74	55,913.03
	2100	Materiales de Administración, Emisión de Documentos y Artículos Oficiales.	420,564.57	-58,215.09	362,349.48	307,044.63	307,011.10	55,304.85
	2600	Combustibles, Lubricantes y Aditivos.	36,540.00	-4,060.00	32,480.00	31,871.84	31,871.84	608.16
	2900	Herramientas, Refacciones y Accesorios Menores.	8,506.82	0.00	8,506.82	8,506.80	8,506.80	0.02
3000		Servicios Generales.	1,122,625.76	5,542.02	1,128,167.78	1,084,261.44	964,360.30	43,906.34
	3100	Servicios Básicos.	130,524.00	16,098.07	146,622.07	132,190.24	132,190.24	14,431.83
	3200	Servicios de Arrendamiento.	377,284.15	-54,215.54	323,068.61	323,067.16	323,067.16	1.45
	3300	Servicios Profesionales, Científicos, Técnicos y Otros Servicios.	14,000.00	60,330.20	74,330.20	74,263.43	68,899.38	66.77
	3400	Servicios Financieros, Bancarios y Comerciales.	4,000.00	-4,000.00	0.00	0.00	0.00	0.00
	3500	Servicios de Instalación, Reparación, Mantenimiento y Conservación.	126,000.00	-13,126.80	112,873.20	109,459.66	108,973.75	3,413.54
	3700	Servicios de Traslado y Viáticos.	18,350.84	32,513.89	50,864.73	37,369.04	37,369.04	13,495.69
	3900	Otros Servicios Generales.	452,466.77	-32,057.80	420,408.97	407,911.91	293,860.73	12,497.06
4000		Transferencias, Asignaciones, Subsidios y Otras Ayudas.	0.00	358,794.30	358,794.30	358,099.45	358,099.45	694.85
	4300	Subsidios y Subvenciones.	0.00	358,794.30	358,794.30	358,099.45	358,099.45	694.85
5000		Bienes Muebles, Inmuebles e Intangibles.	0.00	683,048.60	683,048.60	629,572.60	629,572.60	53,476.00
	5100	Mobiliario y Equipo de Administración.	0.00	472,004.00	472,004.00	450,138.00	450,138.00	21,866.00
	5900	Activos Intangibles.	0.00	211,044.60	211,044.60	179,434.60	179,434.60	31,610.00



GOBIERNO DEL ESTADO DE CHIAPAS

RAMO O DEPENDENCIA: Junta Local de Conciliación y Arbitraje del Estado de Chiapas

ESTADO ANALÍTICO DEL EJERCICIO DEL PRESUPUESTO DE EGRESOS CLASIFICACIÓN POR OBJETO DEL GASTO
(CAPITULOS Y CONCEPTOS)

DEL 1 DE ENERO AL 31 DE DICIEMBRE DE 2022

(Pesos)

RPA-1

CAPG	CG	DESCRIPCIÓN	PRESUPUESTO DE EGRESOS					SUB EJERCICIO
			APROBADO	AMPLIACIONES - REDUCCIONES	MODIFICADO	DEVENGADO	PAGADO	
TOTAL DEL GASTO:			24,828,737.34	1,122,221.56	25,950,958.90	25,069,164.69	24,862,890.15	881,794.21



GOBIERNO DEL ESTADO DE CHIAPAS

RAMO O DEPENDENCIA: Junta Local de Conciliación y Arbitraje del Estado de Chiapas

ESTADO ANALÍTICO DEL EJERCICIO DEL PRESUPUESTO DE EGRESOS CLASIFICACIÓN ECONÓMICA POR TIPO DE GASTO DEL 1 DE ENERO AL 31 DE DICIEMBRE DE 2022

(Pesos)

RPA-2

CONCEPTO	PRESUPUESTO DE EGRESOS					SUBEJERCICIO
	APROBADO	AMPLIACIONES - REDUCCIONES	MODIFICADO	DEVENGADO	PAGADO	
GASTO CORRIENTE	24,828,737.34	439,172.96	25,267,910.30	24,439,592.09	24,233,317.55	828,318.21
GASTO DE CAPITAL	0.00	683,048.60	683,048.60	629,572.60	629,572.60	53,476.00
AMORTIZACIÓN DE LA DEUDA Y DISMINUCIÓN DE PASIVOS	0.00	0.00	0.00	0.00	0.00	0.00
PENSIONES Y JUBILACIONES	0.00	0.00	0.00	0.00	0.00	0.00
PARTICIPACIONES	0.00	0.00	0.00	0.00	0.00	0.00
TOTAL DEL GASTO:	24,828,737.34	1,122,221.56	25,950,958.90	25,069,164.69	24,862,890.15	881,794.21



GOBIERNO CONSTITUCIONAL DEL ESTADO DE CHIAPAS
RAMO O DEPENDENCIA: Junta Local de Conciliación y Arbitraje del Estado de Chiapas
ESTADO ANALÍTICO DEL EJERCICIO DEL PRESUPUESTO DE EGRESOS EN CLASIFICACIÓN
ADMINISTRATIVA/ORGANISMO
DEL 1 DE ENERO AL 31 DE DICIEMBRE DE 2022

(Pesos)

RPA-3

CONCEPTO	PRESUPUESTO DE EGRESOS					SUBEJERCICIO
	APROBADO	AMPLIACIONES - REDUCCIONES	MODIFICADO	DEVENGADO	PAGADO	
TOTAL	24,828,737.34	1,122,221.56	25,950,958.90	25,069,164.69	24,862,890.15	881,794.21
PODER EJECUTIVO	24,828,737.34	1,122,221.56	25,950,958.90	25,069,164.69	24,862,890.15	881,794.21
Junta Local de Conciliación y Arbitraje del Estado de Chiapas	24,828,737.34	1,122,221.56	25,950,958.90	25,069,164.69	24,862,890.15	881,794.21



GOBIERNO CONSTITUCIONAL DEL ESTADO DE CHIAPAS
RAMO O DEPENDENCIA: Junta Local de Conciliación y Arbitraje del Estado de Chiapas
ESTADO ANALÍTICO DEL EJERCICIO DEL PRESUPUESTO DE EGRESOS EN CLASIFICACIÓN
ADMINISTRATIVA/ENTIDADES
DEL 1 DE ENERO AL 31 DE DICIEMBRE DE 2022

(Pesos)

RPA-5

CONCEPTO	PRESUPUESTO DE EGRESOS					SUBEJERCICIO
	APROBADO	AMPLIACIONES - REDUCCIONES	MODIFICADO	DEVENGADO	PAGADO	
ENTIDADES PARAESTATALES Y FIDEICOMISOS NO EMPRESARIALES Y NO FINANCIEROS	NO APLICA					
INSTITUCIONES PÚBLICAS DE SEGURIDAD SOCIAL	NO APLICA					
ENTIDADES PARAESTATALES EMPRESARIALES NO FINANCIERAS CON PARTICIPACION ESTATAL MAYORITARIA	NO APLICA					



GOBIERNO DEL ESTADO DE CHIAPAS
RAMO O DEPENDENCIA: Junta Local de Conciliación y Arbitraje del Estado de Chiapas
ESTADO ANALÍTICO DEL EJERCICIO DEL PRESUPUESTO DE EGRESOS CLASIFICACIÓN FUNCIONAL (FINALIDAD Y FUNCIÓN)
DEL 1 DE ENERO AL 31 DE diciembre DE 2022

(Pesos)

RPA-6

FI	FU	CONCEPTO	EGRESOS					SUB EJERCICIO
			APROBADO	AMPLIACIONES - REDUCCIONES	MODIFICADO	DEVENGADO	PAGADO	
1	Gobierno		24,828,737.34	1,122,221.56	25,950,958.90	25,069,164.69	24,862,890.15	881,794.21
	1.2	Justicia	24,828,737.34	1,122,221.56	25,950,958.90	25,069,164.69	24,862,890.15	881,794.21
TOTAL DEL GASTO:			24,828,737.34	1,122,221.56	25,950,958.90	25,069,164.69	24,862,890.15	881,794.21

SISTEMA CONTABLE 2022
ENDEUDAMIENTO NETO
DEL 1o. DE ENERO AL 31 DE DICIEMBRE DE 2022

Fecha:

IDENTIFICACIÓN DE CRÉDITO O INSTRUMENTO	CONTRATACIÓN/ COLOCACIÓN	AMORTIZACIÓN	ENDEUDAMIENTO NETO
CRÉDITOS BANCARIOS			

TOTAL CRÉDITOS BANCARIOS

OTROS INSTRUMENTOS DE DEUDA

NO APLICA

TOTAL OTROS INSTRUMENTOS DE DEUDA

TOTAL

SISTEMA CONTABLE 2022
INTERESES DE LA DEUDA
DEL 1o. DE ENERO AL 31 DE DICIEMBRE DE 2022

Fecha:

IDENTIFICACIÓN DE CRÉDITO O INSTRUMENTO	DEVENGADO	PAGADO
CRÉDITOS BANCARIOS		

TOTAL DE INTERESES DE CRÉDITOS BANCARIOS

OTROS INSTRUMENTOS DE DEUDA

TOTAL DE INTERESES DE OTROS INSTRUMENTOS DE DEUDA

TOTAL

NO APLICA



GOBIERNO DEL ESTADO DE CHIAPAS
RAMO O DEPENDENCIA: Junta Local de Conciliación y Arbitraje del Estado de Chiapas
GASTO POR CATEGORÍA PROGRAMÁTICA

DEL 1 DE ENERO AL 31 DE DICIEMBRE DE 2022

(Pesos)

RPA-7

CONCEPTO	PRESUPUESTO DE EGRESOS					SUBEJERCICIO
	APROBADO	AMPLIACIONES - REDUCCIONES	MODIFICADO	DEVENGADO	PAGADO	
Programas	24,828,737.34	1,122,221.56	25,950,958.90	25,069,164.69	24,862,890.15	881,794.21
Subsidios: Sector Social y Privado o Entidades Federativas y Municipios	0.00	0.00	0.00	0.00	0.00	0.00
Otros Subsidios	0.00	0.00	0.00	0.00	0.00	0.00
Sujetos a Reglas de Operación	0.00	0.00	0.00	0.00	0.00	0.00
Desempeño de las Funciones	24,828,737.34	1,122,221.56	25,950,958.90	25,069,164.69	24,862,890.15	881,794.21
Específicos	0.00	0.00	0.00	0.00	0.00	0.00
Funciones de las Fuerzas Armadas (Únicamente Gobierno Federal)	0.00	0.00	0.00	0.00	0.00	0.00
Planeación, seguimiento y evaluación de políticas públicas	0.00	0.00	0.00	0.00	0.00	0.00
Prestación de Servicios Públicos	24,828,737.34	1,122,221.56	25,950,958.90	25,069,164.69	24,862,890.15	881,794.21
Promoción y fomento	0.00	0.00	0.00	0.00	0.00	0.00
Provisión de Bienes Públicos	0.00	0.00	0.00	0.00	0.00	0.00
Proyectos de inversión	0.00	0.00	0.00	0.00	0.00	0.00
Regulación y supervisión	0.00	0.00	0.00	0.00	0.00	0.00
Administrativos y de Apoyo	0.00	0.00	0.00	0.00	0.00	0.00
Apoyo a la función pública y al mejoramiento de la gestión	0.00	0.00	0.00	0.00	0.00	0.00
Apoyo al proceso presupuestario y para mejorar la eficiencia institucional	0.00	0.00	0.00	0.00	0.00	0.00
Operaciones ajenas	0.00	0.00	0.00	0.00	0.00	0.00
Compromisos	0.00	0.00	0.00	0.00	0.00	0.00
Desastres Naturales	0.00	0.00	0.00	0.00	0.00	0.00
Obligaciones de cumplimiento de resolución jurisdiccional	0.00	0.00	0.00	0.00	0.00	0.00
Obligaciones	0.00	0.00	0.00	0.00	0.00	0.00
Aportaciones a fondos de estabilización	0.00	0.00	0.00	0.00	0.00	0.00
Aportaciones a fondos de inversión y reestructura de pensiones	0.00	0.00	0.00	0.00	0.00	0.00
Aportaciones a la seguridad social	0.00	0.00	0.00	0.00	0.00	0.00
Pensiones y jubilaciones	0.00	0.00	0.00	0.00	0.00	0.00
Programas de Gasto Federalizado (Gobierno Federal)	0.00	0.00	0.00	0.00	0.00	0.00
Gasto Federalizado	0.00	0.00	0.00	0.00	0.00	0.00
Participaciones a entidades federativas y municipios	0.00	0.00	0.00	0.00	0.00	0.00
Costo financiero, deuda o apoyos a deudores y ahorradores de la banca	0.00	0.00	0.00	0.00	0.00	0.00
Adeudos de ejercicios fiscales anteriores	0.00	0.00	0.00	0.00	0.00	0.00
	0.00	0.00	0.00	0.00	0.00	0.00
TOTAL DEL GASTO:	24,828,737.34	1,122,221.56	25,950,958.90	25,069,164.69	24,862,890.15	881,794.21



GOBIERNO CONSTITUCIONAL DEL ESTADO DE CHIAPAS
JUNTA LOCAL DE CONCILIACIÓN Y ARBITRAJE DEL ESTADO DE CHIAPAS

PROGRAMAS Y PROYECTOS DE INVERSIÓN
DEL 1 DE ENERO AL 31 DE DICIEMBRE DE 2022

FF	RAMO	PF	PROYECTO ESTRATÉGICO	MUNICIPIO / COBERTURA	PRESUPUESTO DE EGRESOS				AVANCE % DEVENGADO/ MODIFICADO
					APROBADO	MODIFICADO	DEVENGADO	PAGADO	

NO APLICA

INDICADORES DE RESULTADOS

Ente Público: Junta Local de Conciliación y Arbitraje del Estado de Chiapas

Página 1 de 1

SUBFUNCIÓN / TIPO DE PROYECTO	UNIDAD DE MEDIDA	METAS				PRESUPUESTO APROBADO (PESOS)	PRESUPUESTO MODIFICADO (PESOS)	PRESUPUESTO DEVENGADO (PESOS)	BENEFICIARIOS												
		PROGRAM. ANUAL	MODIF. ANUAL	ALCANZ. AL PERIODO	% CUMPLIM./ MODIF.				MUNICIPIO	LOCALIDAD	MUJER	HOMBRE	PERSONA								
JUSTICIA																					
IMPARTICIÓN DE JUSTICIA						24 828 737.34	25 950 958.90	25 069 164.69													
PROYECTOS GASTO CORRIENTE:																					
IMPARTICIÓN DE JUSTICIA LABORAL, CUMPLIMIENTO Y APLICACIÓN DE LAS LEYES						24 805 737.34	25 929 126.26	25 047 567.15	Cobertura Estatal	Cobertura Estatal	1 188	1 978	3 166								
Emplazamiento a huelga	Acuerdo	12.00	12.00	0.00	0.00																
Acordar y notificar paraprocesales	Acuerdo	302.00	302.00	7.00	2.32																
Realizar audiencias, convenios dentro de juicio, laudos ejecuciones y promoción acordadas	Documento	23 765.00	23 765.00	5 488.00	23.09																
Realizar informes de amparo	Informe	4 047.00	4 047.00	637.00	15.74																
Realizar notificaciones	Notificación	11 476.00	11 476.00	13 964.00	121.68																
IMPLEMENTACIÓN DE LA IGUALDAD DE GÉNERO																					
Realizar talleres en materia de igualdad de género	Encuesta	4.00	4.00	1.00	25.00	23 000.00	21 832.64	21 597.54	Cobertura Estatal	Cobertura Estatal	11	10	21								

GOBIERNO CONSTITUCIONAL DEL ESTADO DE CHIAPAS
**SECRETARÍA DE HACIENDA
 PRESUPUESTO DE EGRESOS 2022**
**AVANCE DE CUMPLIMIENTO DE INDICADORES ESTRATÉGICOS
 ENERO - DICIEMBRE**
Organismo Público: 2.1.1.1.1.422 Junta Local de Conciliación y Arbitraje del Estado de Chiapas

Misión				
Resolver con plena autonomía e independencia los conflictos laborales que se susciten dentro de la competencia territorial del estado de Chiapas, a través de la conciliación de las partes en conflicto y haciendo uso del arbitraje que le confiere la Ley Federal del Trabajo a este tribunal del trabajo, garantizando con ello el acceso a la justicia de una manera pronta y expedita tal y como lo establece nuestra carta magna dentro de un marco de trato digno, logrando de esta manera la defensa de los derechos tanto de la clase obrera como patronal de la ciudadanía chiapaneca.				

Visión				
Ser un tribunal laboral que se distinga por su ardua labor en materia de trabajo, con el apoyo de su personal altamente capacitado, encargados de dirimir toda clase de controversias suscitadas entre la parte trabajadora y patronal. Sirviendo como pilares de la impartición de justicia con base en los principios de legalidad, inmediatez y prontitud.				

COMPORTAMIENTO DEL EJERCICIO DEL GASTO								
Concepto					Aprobado (A)	Modificado (B)	Devengado (C)	% Devengado C/B
Fin	F	SF	SSF	Descripción				
TOTALES					24,828,737.34	25,950,958.90	25,069,164.69	96.60
1				Gobierno	24,828,737.34	25,950,958.90	25,069,164.69	96.60
	2			Justicia	24,828,737.34	25,950,958.90	25,069,164.69	96.60
		1		Impartición de Justicia	24,828,737.34	25,950,958.90	25,069,164.69	96.60
			1	Impartición de Justicia	24,828,737.34	25,950,958.90	25,069,164.69	96.60

Objetivos de Desarrollo Sostenible	
Clave	Descripción
05	Lograr la igualdad entre los géneros y empoderar a todas las mujeres y niñas
08	Promover el crecimiento económico sostenido, inclusivo y sostenible, el empleo pleno y productivo y el trabajo decente para todos.

Metas de los Objetivos de Desarrollo Sostenible		
ODS	No. Meta	Descripción
05	05	Lograr la igualdad entre los géneros y empoderar a todas las mujeres y niñas Asegurar la participación plena y efectiva de las mujeres y la igualdad de oportunidades de liderazgo a todos los niveles decisorios en la vida política, económica y pública
08	05	Promover el crecimiento económico sostenido, inclusivo y sostenible, el empleo pleno y productivo y el trabajo decente para todos. De aquí a 2030, lograr el empleo pleno y productivo y el trabajo decente para todas las mujeres y los hombres, incluidos los jóvenes y las personas con discapacidad, así como la igualdad de remuneración por trabajo de igual valor
	08	Proteger los derechos laborales y promover un entorno de trabajo seguro y sin riesgos para todos los trabajadores, incluidos los trabajadores migrantes, en particular las mujeres migrantes y las personas con empleos precarios

Objetivos del Plan Nacional		
Eje	Objetivo	Descripción
1	01	Justicia y Estado de Derecho. Fortalecer la gobernabilidad democrática.

GOBIERNO CONSTITUCIONAL DEL ESTADO DE CHIAPAS
**SECRETARÍA DE HACIENDA
 PRESUPUESTO DE EGRESOS 2022**
**AVANCE DE CUMPLIMIENTO DE INDICADORES ESTRATÉGICOS
 ENERO - DICIEMBRE**
Organismo Público: 2.1.1.1.1.422 Junta Local de Conciliación y Arbitraje del Estado de Chiapas

Objetivos del Plan Estatal				
Eje	Tema	Pol. Púb.	Objetivo	Descripción
1	1	01	01	Gobierno Eficaz y Honesto. Política y gobierno. Gobernabilidad y gobernanza. Garantizar la estabilidad política y social.

Estrategias del Plan Estatal		
Clave Alineación PED	No. Est.	Descripción
110101	05	Fortalecer la impartición de justicia en materia laboral.

Programa Sectorial		
Programa	Clave Alineación	Descripción
A	101110101	Política y Gobierno.

Objetivos Estratégicos		
No. Obj.	Clave Alineación	Descripción
1	101110101A	Impartir Justicia Laboral promoviendo la paz social y armonía en las relaciones obrero patronal mediante la conciliación y el arbitraje.

Indicadores Estratégicos														
No. Obj.	No. Ind	Tipo y Dimensión	Unidad de Medida	Nombre del Indicador	Descripción Cualitativa (Numerador / Denominador)	Año y Valor de Línea Base	Denominador (A)	Total Numerador	Programado (B)				Avances	
									Modificado (C)				Efic. del Ejer. D/C	Meta Indic. D/A
									Alcanzado (D)					
									Trimestres					
		I	II	III	IV									
1	1	Gestión Eficacia	Acción	Porcentaje de acciones encaminadas para impartición de Justicia Laboral.	Número de acciones de impartición de Justicia laboral realizadas. / Total de acciones programadas con la impartición de Justicia laboral.	2022 39,602.00	41,000.00	39,602.00	9,804.00	9,899.00	9,851.00	10,048.00	50.74%	49.01%
								20,095.00	4,707.00	5,659.00	6,530.00	3,199.00		

Productos y Servicios	Cientes y Usuarios
Justicia Laboral, Conciliación Obrero patronal, Laudos.	Población Laboral activa, patrones, universidades u organos descentralizados.

GOBIERNO CONSTITUCIONAL DEL ESTADO DE CHIAPAS
JUNTA LOCAL DE CONCILIACIÓN Y ARBITRAJE DEL ESTADO DE
CHIAPAS
SISTEMA CONTABLE 2022

INDICADORES DE POSTURA FISCAL / CON RECURSOS DEL EJERCICIO
DEL 1o. DE ENERO AL 31 DE DICIEMBRE DE 2022

Fecha: Página 1 de 1
14/02/2023

CONCEPTO	ESTIMADO	DEVENGADO	PAGADO
I. Ingresos Presupuestarios	0.00	0.00	0.00
Ingresos del Gobierno de la Entidad Federativa	0.00	0.00	0.00
Ingresos del Sector Paraestatal	0.00	0.00	0.00
II. Egresos Presupuestarios	0.00	0.00	0.00
Egresos del Gobierno de la Entidad Federativa	0.00	0.00	0.00
Egresos del Sector Paraestatal	0.00	0.00	0.00
III. Balance Presupuestario (Superávit o Déficit) (III = I - II)	0.00	0.00	0.00

CONCEPTO	ESTIMADO	DEVENGADO	PAGADO
III. Balance Presupuestario (Superávit o Déficit)	0.00	0.00	0.00
IV. Intereses, Comisiones y Gastos de la Deuda	0.00	0.00	0.00
V. Balance Primario (Superávit o Déficit) (V = III - IV)	0.00	0.00	0.00

CONCEPTO	ESTIMADO	DEVENGADO	PAGADO
A. Financiamiento	0.00	0.00	0.00
B. Amortización de la Deuda	0.00	0.00	0.00
C. Endeudamiento o Desendeudamiento (C= A - B)	0.00	0.00	0.00

NO APLICA



**GOBIERNO CONSTITUCIONAL DEL ESTADO DE CHIAPAS
JUNTA LOCAL DE CONCILIACIÓN Y ARBITRAJE DEL ESTADO DE**

**SISTEMA CONTABLE 2022
RELACIÓN DE CUENTAS BANCARIAS PRODUCTIVAS ESPECÍFICAS**

DEL 1o. DE ENERO AL 31 DE DICIEMBRE DE 2022

Fecha:

Página 1 de 1
30/01/2023

FONDO, PROGRAMA O CONVENIO	DATOS DE LA CUENTA BANCARIA		
	INSTITUCIÓN BANCARIA	NÚMERO DE CUENTA	TIPO DE CUENTA

NO APLICA



GOBIERNO CONSTITUCIONAL DEL ESTADO DE CHIAPAS
JUNTA LOCAL DE CONCILIACIÓN Y ARBITRAJE DEL ESTADO DE
CHIAPAS
SISTEMA CONTABLE 2022
RELACIÓN DE ESQUEMAS BURSÁTILES Y COBERTURAS FINANCIERAS
DEL 1o. DE ENERO AL 31 DE DICIEMBRE DE 2022

Página 1 de 1
Fecha: 14/02/2023

RELACIÓN DE ESQUEMAS BURSÁTILES Y DE COBERTURAS FINANCIERAS

NO APLICA



GOBIERNO CONSTITUCIONAL DEL ESTADO DE CHIAPAS
JUNTA LOCAL DE CONCILIACIÓN Y ARBITRAJE DEL ESTADO DE
CHIAPAS
SISTEMA CONTABLE 2022

FORMATO DEL EJERCICIO Y DESTINO DE GASTO FEDERALIZADO Y REINTEGROS

DEL 1o. DE ENERO AL 31 DE DICIEMBRE DE 2022

Fecha: Página 1 de 1
14/02/2023

Programa o Fondo	Destino de los Recursos	Ejercicio		Reintegro
		DEVENGADO	PAGADO	

NO APLICA

**SISTEMA CONTABLE 2022
ESTADO DE SITUACIÓN FINANCIERA DETALLADO
Al 31 DE DICIEMBRE DEL 2021 Y AL 31 DE DICIEMBRE DEL 2022**

Concepto	31 de diciembre de 2022	31 de diciembre de 2021	Concepto	31 de diciembre de 2022	31 de diciembre de 2021
ACTIVO			PASIVO		
Activo Circulante			Pasivo Circulante		
Efectivo y Equivalentes	1,094,233.74	1,126,417.74	Cuentas por Pagar a Corto Plazo	206,274.54	212,820.70
Efectivo			Servicios Personales por Pagar a Corto Plazo	193,588.08	200,869.39
Bancos/Tesorería			Proveedores por Pagar a Corto Plazo	11,851.70	10,378.24
Bancos/Dependencias y Otros	11,040.94	12,762.00	Contratistas por Obras Públicas por Pagar a Corto Plazo		
Inversiones Temporales (Hasta 3 Meses)			Participaciones y Aportaciones por Pagar a Corto Plazo		
Fondos con Afectación Específica	1,083,192.80	1,113,655.74	Transferencias Otorgadas por Pagar a Corto Plazo		
Depósitos de Fondos de Terceros en Garantía y/o Administración			Intereses, Comisiones y Otros Gastos de la Deuda Pública por Pagar a Corto Plazo		
Otros Efectivos y Equivalentes			Retenciones y Contribuciones por Pagar a Corto Plazo	834.76	1,573.07
Derechos a Recibir Efectivo o Equivalentes	0.00	0.00	Devoluciones de la Ley de Ingresos por Pagar a Corto Plazo		
Inversiones Financieras de Corto Plazo			Otras Cuentas por Pagar a Corto Plazo		
Cuentas por Cobrar a Corto Plazo			Documentos por Pagar a Corto Plazo	0.00	0.00
Deudores Diversos por Cobrar a Corto Plazo			Documentos Comerciales por Pagar a Corto Plazo		
Ingresos por Recuperar a Corto Plazo			Documentos con Contratistas por Obras Públicas por Pagar a Corto Plazo		
Deudores por Anticipos de la Tesorería a Corto Plazo			Otros Documentos por Pagar a Corto Plazo		
Préstamos Otorgados a Corto Plazo			Porción a Corto Plazo de la Deuda Pública a Largo Plazo	0.00	0.00
Otros Derechos a Recibir Efectivo o Equivalentes a Corto Plazo			Porción a Corto Plazo de la Deuda Pública		
Derechos a Recibir Bienes o Servicios	0.00	0.00	Porción a Corto Plazo de Arrendamiento Financiero		
Anticipos a Proveedores por Adquisición de Bienes y Prestación de Servicios a Corto Plazo			Titulos y Valores a Corto Plazo	0.00	0.00
Anticipo a Proveedores por Adquisición de Bienes Inmuebles y Muebles a Corto Plazo			Pasivos Diferidos a Corto Plazo	0.00	0.00
Anticipo a Proveedores por Adquisición de Bienes Intangibles a Corto Plazo			Ingresos Cobrados por Adelantado a Corto Plazo		
Anticipo a Contratistas por Obras Públicas a Corto Plazo			Intereses Cobrados por Adelantado a Corto Plazo		
Otros Derechos a Recibir Bienes o Servicios a Corto Plazo			Otros Pasivos Diferidos a Corto Plazo		
Inventarios	0.00	0.00	Fondos y Bienes de Terceros en Garantía y/o Administración a Corto Plazo	0.00	0.00
Inventario de Mercancías para Venta			Fondos en Garantía a Corto Plazo		
Inventario de Mercancías Terminadas			Fondos en Administración a Corto Plazo		
Inventario de Mercancías en Proceso de Elaboración			Fondos Contingentes a Corto Plazo		
Inventario de Materias Primas, Materiales y Suministros para Producción			Fondos de Fideicomisos, Mandatos y Contratos Análogos a Corto Plazo		
Bienes en Tránsito			Otros Fondos de Terceros en Garantía y/o Administración a Corto Plazo		
Almacenes	0.00	0.00	Valores y Bienes en Garantía a Corto Plazo		
Estimación por Pérdida o Deterioro de Activos Circulantes	0.00	0.00	Provisiones a Corto Plazo	0.00	0.00
Estimaciones para Cuentas Incobrables por Derechos a Recibir Efectivo o Equivalentes			Provisión para Demandas y Juicios a Corto Plazo		
Estimación por Deterioro de Inventarios			Provisión para Contingencias a Corto Plazo		
Otros Activos Circulantes	0.00	0.00	Otras Provisiones a Corto Plazo		
Valores en Garantía			Otros Pasivos a Corto Plazo	0.00	0.00
Bienes en Garantía (excluye depósitos de fondos)			Ingresos por Clasificar		
Bienes Derivados de Embargos, Decomisos, Aseguramientos y Dación en Pago			Recaudación por Participar		
Adquisición con Fondos de Terceros			Otros Pasivos Circulantes		
Total de Activos Circulantes	1,094,233.74	1,126,417.74	Total de Pasivos Circulantes	206,274.54	212,820.70
Activo No Circulante			Pasivo No Circulante	655.64	0.00
Inversiones Financieras a Largo Plazo			Cuentas por Pagar a Largo Plazo	655.64	0.00
Derechos a Recibir Efectivo o Equivalentes a Largo Plazo			Documentos por Pagar a Largo Plazo		
Bienes Inmuebles, Infraestructura y Construcciones en Proceso			Deuda Pública a Largo Plazo		
Bienes Muebles	1,207,668.24	702,394.24	Pasivos Diferidos a Largo Plazo		
Activos Intangibles	168,200.00		Fondos y Bienes de Terceros en Garantía y/o Administración a Largo Plazo		
Depreciación, Deterioro y Amortización Acumulada de Bienes			Provisiones a Largo Plazo		
Activos Diferidos			Total de Pasivos No Circulantes	655.64	0.00
Estimación por Pérdida o Deterioro de Activos no Circulantes			Total del Pasivo	206,930.18	212,820.70
Otros Activos no Circulantes			HACIENDA PÚBLICA / PATRIMONIO		
			Hacienda Pública/Patrimonio Contribuido	0.00	0.00
			Aportaciones		
			Donaciones de Capital		
			Actualización de la Hacienda Pública/Patrimonio		
			Hacienda Pública/Patrimonio Generado	2,263,171.80	1,615,991.28
			Resultados del Ejercicio (Ahorro/Desahorro)	1,413,309.11	892,642.51
			Resultados de Ejercicios Anteriores	849,862.69	723,348.77
			Revalúos		
			Reservas		
			Rectificaciones de Resultados de Ejercicios Anteriores		
			Exceso o Insuficiencia en la Actualización de la Hacienda Pública/Patrimonio	0.00	0.00
			Resultado por Posición Monetaria		
			Resultado por Tenencia de Activos no Monetarios		
Total de Activos No Circulantes	1,375,868.24	702,394.24	Total Hacienda Pública/Patrimonio	2,263,171.80	1,615,991.28
Total del Activo	2,470,101.98	1,828,811.98	Total del Pasivo y Hacienda Pública/Patrimonio	2,470,101.98	1,828,811.98

GOBIERNO CONSTITUCIONAL DEL ESTADO DE CHIAPAS
JUNTA LOCAL DE CONCILIACIÓN Y ARBITRAJE DEL ESTADO DE CHIAPAS
SISTEMA CONTABLE 2022

INFORME ANALÍTICO DE LA DEUDA PÚBLICA Y OTROS PASIVOS
DEL 1o. DE ENERO AL 31 DE DICIEMBRE DE 2022

Página 1 de 1
 Fecha: 14/02/2023
 LDF-2

Denominación de la Deuda Pública y Otros Pasivos	Saldo al 31 de diciembre de 2021	Disposiciones del Período	Amortizaciones del Período	Revaluaciones, Reclasificaciones y Otros Ajustes	Saldo Final del Período	Pago de Intereses del Período	Pago de Comisiones y demás costos asociados durante el Período
Deuda Pública	0.00	0.00	0.00	0.00	0.00	0.00	0.00
Corto Plazo	0.00	0.00	0.00	0.00	0.00	0.00	0.00
Instituciones de Crédito							
Títulos y Valores							
Arrendamientos Financieros							
Largo Plazo	0.00	0.00	0.00	0.00	0.00		
Instituciones de Crédito							
Títulos y Valores							
Arrendamientos Financieros							
Otros Pasivos	212,820.70				206,930.18		
Total de la Deuda Pública y Otros Pasivos	212,820.70	0.00	0.00	0.00	206,930.18	0.00	0.00

Deuda Contingente (Informativo)

Valor de Instrumentos Bono Cupón Cero (Informativo)

Instrumento Bono Cupón Cero 1, Banobras
 Instrumento Bono Cupón Cero 2, Banobras

Obligaciones a Corto Plazo	Monto Contratado	Plazo Pactado	Tasa de Interés	Comisiones y Costos Relacionados	Tasa Efectiva
Obligaciones a Corto Plazo (Informativo)					

GOBIERNO CONSTITUCIONAL DEL ESTADO DE CHIAPAS
JUNTA LOCAL DE CONCILIACIÓN Y ARBITRAJE DEL ESTADO DE
CHIAPAS
SISTEMA CONTABLE 2022

INFORME ANALÍTICO DE OBLIGACIONES DIFERENTES DE FINANCIAMIENTOS
DEL 1o. DE ENERO AL 31 DE DICIEMBRE DE 2022

Fecha:

DENOMINACIÓN DE LAS OBLIGACIONES DIFERENTES DE FINANCIAMIENTO	FECHA DEL CONTRATO	FECHA DE INICIO DE OPERACIÓN DEL PROYECTO	FECHA DE VENCIMIENTO	MONTO DE LA INVERSIÓN PACTADO	PLAZO PACTADO	MONTO PROMEDIO MENSUAL DEL PAGO DE LA CONTRAPRESTACIÓN	MONTO PROMEDIO MENSUAL DEL PAGO DE LA CONTRAPRESTACIÓN CORRESPONDIENTE AL PAGO DE INVERSIÓN	MONTO PAGADO DE LA INVERSIÓN AL 31 DE DICIEMBRE DE 2022	MONTO PAGADO DE LA INVERSIÓN ACTUALIZADO AL 31 DE DICIEMBRE DE 2022	SALDO PENDIENTE POR PAGAR DE LA INVERSIÓN AL 31 DE DICIEMBRE DE 2022
---	--------------------	---	----------------------	-------------------------------	---------------	--	---	---	---	--

APP'S

- APP 1
- APP 2
- APP 3
- APP XX

Otros instrumentos

- Otro instrumento 1
- Otro instrumento 2
- Otro instrumento 3
- Otro instrumento XX

Total de Obligaciones Diferentes de Financiamiento



NO APLICA

SISTEMA CONTABLE 2022
BALANCE PRESUPUESTARIO
DEL 1o. DE ENERO AL 31 DE DICIEMBRE DE 2022

 Fecha: 14/02/2023
LDF 4

Página 1 de 1

CONCEPTO	ESTIMADO/APROBADO	DEVENGADO	RECAUDADO/PAGADO
Ingresos Totales	0.00	0.00	0.00
Ingresos de Libre Disposición	0.00	0.00	0.00
Transferencias Federales Etiquetadas	0.00	0.00	0.00
Financiamiento Neto	0.00	0.00	0.00
Egresos Presupuestarios	0.00	0.00	0.00
Gasto No Etiquetado (sin incluir Amortización de la Deuda Pública)	0.00	0.00	0.00
Gasto Etiquetado (sin incluir Amortización de la Deuda Pública)	0.00	0.00	0.00
Remanentes del Ejercicio Anterior		0.00	0.00
Remanentes de Ingresos de Libre Disposición aplicados en el periodo		0.00	0.00
Remanentes de Transferencias Federales Etiquetadas aplicados en el periodo		0.00	0.00
Balance Presupuestario	0.00	0.00	0.00
Balance Presupuestario sin Financiamiento Neto	0.00	0.00	0.00
Balance Presupuestario sin Financiamiento Neto y sin Remanentes del Ejercicio Anterior	0.00	0.00	0.00

CONCEPTO	APROBADO	DEVENGADO	PAGADO
Intereses, Comisiones y Gastos de la Deuda	0.00	0.00	0.00
Intereses, Comisiones y Gastos de la Deuda con Gasto No Etiquetado	0.00	0.00	0.00
Intereses, Comisiones y Gastos de la Deuda con Gasto Etiquetado	0.00	0.00	0.00
Balance Primario	0.00	0.00	0.00

CONCEPTO	ESTIMADO/APROBADO	DEVENGADO	RECAUDADO/PAGADO
Financiamiento	0.00	0.00	0.00
Financiamiento con Fuente de Pago de Ingresos de Libre Disposición	0.00	0.00	0.00
Financiamiento con Fuente de Pago de Transferencias Federales Etiquetadas	0.00	0.00	0.00
Amortización de la Deuda	0.00	0.00	0.00
Amortización de la Deuda Pública con Gasto No Etiquetado	0.00	0.00	0.00
Amortización de la Deuda Pública con Gasto Etiquetado	0.00	0.00	0.00
Financiamiento Neto	0.00	0.00	0.00

CONCEPTO	ESTIMADO/APROBADO	DEVENGADO	RECAUDADO/PAGADO
Ingresos de Libre Disposición	0.00	0.00	0.00
Financiamiento Neto con Fuente de Pago de Ingresos de Libre Disposición	0.00	0.00	0.00
Financiamiento con Fuente de Pago de Ingresos de Libre Disposición	0.00	0.00	0.00
Amortización de la Deuda Pública con Gasto No Etiquetado	0.00	0.00	0.00
Gasto No Etiquetado (sin incluir amortización de la Deuda Pública)	0.00	0.00	0.00
Remanentes de Ingresos de Libre Disposición aplicados en el periodo		0.00	0.00
Balance Presupuestario de Recursos Disponibles	0.00	0.00	0.00
Balance Presupuestario de Recursos Disponibles sin Financiamiento Neto	0.00	0.00	0.00

CONCEPTO	ESTIMADO/APROBADO	DEVENGADO	RECAUDADO/PAGADO
Transferencias Federales Etiquetadas	0.00	0.00	0.00
Financiamiento Neto con fuente de Pago de Transferencias Federales Etiquetadas	0.00	0.00	0.00
Financiamiento con Fuente de Pago de Transferencias Federales Etiquetadas	0.00	0.00	0.00
Amortización de la Deuda Pública con Gasto Etiquetado	0.00	0.00	0.00
Gasto Etiquetado (sin incluir Amortización de la Deuda Pública)	0.00	0.00	0.00
Remanentes de Transferencias Federales Etiquetadas aplicados en el periodo		0.00	0.00
Balance Presupuestario de Recursos Etiquetados	0.00	0.00	0.00
Balance Presupuestario de Recursos Etiquetados sin Financiamiento Neto	0.00	0.00	0.00

NO APLICA

RUBRO DE INGRESOS	INGRESO					DIFERENCIA
	ESTIMADO	AMPLIACIONES Y REDUCCIONES	MODIFICADO	DEVENGADO	RECAUDADO	
Ingresos de Libre Disposición						
Impuestos	0.00	0.00	0.00	0.00	0.00	0.00
Cuotas y Aportaciones de Seguridad Social	0.00	0.00	0.00	0.00	0.00	0.00
Contribuciones de Mejoras	0.00	0.00	0.00	0.00	0.00	0.00
Derechos	0.00	0.00	0.00	0.00	0.00	0.00
Productos	0.00	0.00	0.00	0.00	0.00	0.00
Aprovechamientos	0.00	0.00	0.00	0.00	0.00	0.00
Ingresos por Venta de Bienes y Prestación de Servicios	0.00	0.00	0.00	0.00	0.00	0.00
Participaciones	0.00	0.00	0.00	0.00	0.00	0.00
Fondo General de Participaciones	0.00	0.00	0.00	0.00	0.00	0.00
Fondo de Fomento Municipal	0.00	0.00	0.00	0.00	0.00	0.00
Fondo de Fiscalización y Recaudación	0.00	0.00	0.00	0.00	0.00	0.00
Fondo de Compensación	0.00	0.00	0.00	0.00	0.00	0.00
Fondo de Extracción de Hidrocarburos	0.00	0.00	0.00	0.00	0.00	0.00
Impuesto Especial Sobre Producción y Servicios	0.00	0.00	0.00	0.00	0.00	0.00
0.136% de la Recaudación Federal Participable	0.00	0.00	0.00	0.00	0.00	0.00
3.17% Sobre Extracción de Petróleo	0.00	0.00	0.00	0.00	0.00	0.00
Gasolinas y Diésel	0.00	0.00	0.00	0.00	0.00	0.00
Fondo del Impuesto Sobre la Renta	0.00	0.00	0.00	0.00	0.00	0.00
Fondo de Estabilización de los Ingresos de las Entidades Federativas	0.00	0.00	0.00	0.00	0.00	0.00
Incentivos Derivados de la Colaboración Fiscal	0.00	0.00	0.00	0.00	0.00	0.00
Tenencia o Uso de Vehículos	0.00	0.00	0.00	0.00	0.00	0.00
Fondo de Compensación ISAN	0.00	0.00	0.00	0.00	0.00	0.00
Impuesto Sobre Automóviles Nuevos	0.00	0.00	0.00	0.00	0.00	0.00
Fondo de Compensación de Repecos-Intermedios	0.00	0.00	0.00	0.00	0.00	0.00
Otros Incentivos Económicos	0.00	0.00	0.00	0.00	0.00	0.00
Transferencias y Asignaciones	0.00	0.00	0.00	0.00	0.00	0.00
Convenios	0.00	0.00	0.00	0.00	0.00	0.00
Otros Convenios y Subsidios	0.00	0.00	0.00	0.00	0.00	0.00
Otros Ingresos de Libre Disposición	0.00	0.00	0.00	0.00	0.00	0.00
Participaciones en Ingresos Locales	0.00	0.00	0.00	0.00	0.00	0.00
Otros Ingresos de Libre Disposición	0.00	0.00	0.00	0.00	0.00	0.00
Total Ingresos de Libre Disposición	0.00	0.00	0.00	0.00	0.00	
Ingresos Excedentes de Ingresos de Libre Disposición						0.00
Transferencias Federales Etiquetadas						
Aportaciones	0.00	0.00	0.00	0.00	0.00	0.00
Fondo de Aportaciones para la Nómina Educativa y Gasto Operativo	0.00	0.00	0.00	0.00	0.00	0.00
Fondo de Aportaciones para los Servicios de Salud	0.00	0.00	0.00	0.00	0.00	0.00
Fondo de Aportaciones para la Infraestructura Social	0.00	0.00	0.00	0.00	0.00	0.00
Fondo de Aportaciones para el Fortalecimiento de los Municipios y de las Demarcaciones Territoriales del Distrito	0.00	0.00	0.00	0.00	0.00	0.00
Federal	0.00	0.00	0.00	0.00	0.00	0.00
Fondo de Aportaciones Múltiples	0.00	0.00	0.00	0.00	0.00	0.00
Fondo de Aportaciones para la Educación Tecnológica y de Adultos	0.00	0.00	0.00	0.00	0.00	0.00
Fondo de Aportaciones para la Seguridad Pública de los Estados y del Distrito Federal	0.00	0.00	0.00	0.00	0.00	0.00
Fondo de Aportaciones para el Fortalecimiento de las Entidades Federativas	0.00	0.00	0.00	0.00	0.00	0.00
Convenios	0.00	0.00	0.00	0.00	0.00	0.00
Convenios de Protección Social en Salud	0.00	0.00	0.00	0.00	0.00	0.00
Convenios de Descentralización	0.00	0.00	0.00	0.00	0.00	0.00
Convenios de Reasignación	0.00	0.00	0.00	0.00	0.00	0.00
Otros Convenios y Subsidios	0.00	0.00	0.00	0.00	0.00	0.00
Fondos Distintos de Aportaciones	0.00	0.00	0.00	0.00	0.00	0.00
Fondo para Entidades Federativas y Municipios Productores de Hidrocarburos	0.00	0.00	0.00	0.00	0.00	0.00
Fondo Minero	0.00	0.00	0.00	0.00	0.00	0.00
Transferencias, Asignaciones, Subsidios y Subvenciones, y Pensiones y Jubilaciones	0.00	0.00	0.00	0.00	0.00	0.00
Otras Transferencias Federales Etiquetadas	0.00	0.00	0.00	0.00	0.00	0.00
Total de Transferencias Federales Etiquetadas	0.00	0.00	0.00	0.00	0.00	0.00
Ingresos Derivados de Financiamientos	0.00	0.00	0.00	0.00	0.00	0.00
Ingresos Derivados de Financiamientos	0.00	0.00	0.00	0.00	0.00	0.00
Total de Ingresos	0.00	0.00	0.00	0.00	0.00	0.00
Datos Informativos						
Ingresos Derivados de Financiamientos con Fuente de Pago de Ingresos de Libre Disposición	0.00	0.00	0.00	0.00	0.00	0.00
Ingresos Derivados de Financiamientos con Fuente de Pago de Transferencias Federales Etiquetadas	0.00	0.00	0.00	0.00	0.00	0.00
Ingresos Derivados de Financiamientos	0.00	0.00	0.00	0.00	0.00	0.00

NO APLICA

NOMBRE DEL ENTE PUBLICO : Junta Local de Conciliación y Arbitraje del Estado de Chiapas

Estado Analítico del Ejercicio del Presupuesto de Egresos Detallado – LDF 6a.

Clasificación por Objeto del Gasto (Capítulo y Concepto)

Del 1 de Enero al 31 de diciembre de 2022

(PESOS)

Concepto			Egresos			Subejercicio
	Aprobado	Ampliaciones / Reducciones	Modificado	Devengado	Pagado	
b5) Productos Químicos, Farmacéuticos y de Laboratorio.	0.00	0.00	0.00	0.00	0.00	0.00
b6) Combustibles, Lubricantes y Aditivos.	0.00	0.00	0.00	0.00	0.00	0.00
b7) Vestuario, Blancos, Prendas de Protección y Artículos Deportivos.	0.00	0.00	0.00	0.00	0.00	0.00
b8) Materiales y Suministros para Seguridad.	0.00	0.00	0.00	0.00	0.00	0.00
b9) Herramientas, Refacciones y Accesorios Menores.	0.00	0.00	0.00	0.00	0.00	0.00
C. Servicios Generales.	0.00	0.00	0.00	0.00	0.00	0.00
c1) Servicios Básicos.	0.00	0.00	0.00	0.00	0.00	0.00
c2) Servicios de Arrendamiento.	0.00	0.00	0.00	0.00	0.00	0.00
c3) Servicios Profesionales, Científicos, Técnicos y Otros Servicios.	0.00	0.00	0.00	0.00	0.00	0.00
c4) Servicios Financieros, Bancarios y Comerciales.	0.00	0.00	0.00	0.00	0.00	0.00
c5) Servicios de Instalación, Reparación, Mantenimiento y Conservación.	0.00	0.00	0.00	0.00	0.00	0.00
c6) Servicios de Comunicación Social y Publicidad.	0.00	0.00	0.00	0.00	0.00	0.00
c7) Servicios de Traslado y Viáticos.	0.00	0.00	0.00	0.00	0.00	0.00
c8) Servicios Oficiales.	0.00	0.00	0.00	0.00	0.00	0.00
c9) Otros Servicios Generales.	0.00	0.00	0.00	0.00	0.00	0.00
D. Transferencias, Asignaciones, Subsidios y Otras Ayudas.	0.00	0.00	0.00	0.00	0.00	0.00
d1) Transferencias Internas y Asignaciones al Sector Público.	0.00	0.00	0.00	0.00	0.00	0.00
d2) Transferencias al Resto del Sector Público.	0.00	0.00	0.00	0.00	0.00	0.00
d3) Subsidios y Subvenciones.	0.00	0.00	0.00	0.00	0.00	0.00
d4) Ayudas Sociales.	0.00	0.00	0.00	0.00	0.00	0.00
d5) Pensiones y Jubilaciones.	0.00	0.00	0.00	0.00	0.00	0.00
d6) Transferencias a Fideicomisos, Mandatos y Otros Análogos.	0.00	0.00	0.00	0.00	0.00	0.00
d7) Transferencias a la Seguridad Social	0.00	0.00	0.00	0.00	0.00	0.00
d8) Donativos	0.00	0.00	0.00	0.00	0.00	0.00
d9) Transferencias al Exterior.	0.00	0.00	0.00	0.00	0.00	0.00
E. Bienes Muebles, Inmuebles e Intangibles.	0.00	0.00	0.00	0.00	0.00	0.00
e1) Mobiliario y Equipo de Administración.	0.00	0.00	0.00	0.00	0.00	0.00
e2) Mobiliario y Equipo Educativo y Recreativo.	0.00	0.00	0.00	0.00	0.00	0.00
e3) Equipo e Instrumental Médico y de Laboratorio.	0.00	0.00	0.00	0.00	0.00	0.00
e4) Vehículos y Equipo de Transporte.	0.00	0.00	0.00	0.00	0.00	0.00
e5) Equipo de Defensa y Seguridad.	0.00	0.00	0.00	0.00	0.00	0.00
e6) Maquinaria, Otros Equipos y Herramientas.	0.00	0.00	0.00	0.00	0.00	0.00
e7) Activos Biológicos.	0.00	0.00	0.00	0.00	0.00	0.00
e8) Bienes Inmuebles.	0.00	0.00	0.00	0.00	0.00	0.00
e9) Activos Intangibles.	0.00	0.00	0.00	0.00	0.00	0.00
F. Inversión Pública.	0.00	0.00	0.00	0.00	0.00	0.00
f1) Obra Pública en Bienes de Dominio Público.	0.00	0.00	0.00	0.00	0.00	0.00
f2) Obra Pública en Bienes Propios.	0.00	0.00	0.00	0.00	0.00	0.00
f3) Proyectos Productivos y Acciones de Fomento	0.00	0.00	0.00	0.00	0.00	0.00
G. Inversiones Financieras y Otras Provisiones.	0.00	0.00	0.00	0.00	0.00	0.00
g1) Inversiones para el Fomento de Actividades Productivas	0.00	0.00	0.00	0.00	0.00	0.00
g2) Acciones y Participaciones de Capital	0.00	0.00	0.00	0.00	0.00	0.00
g3) Compra de Títulos y Valores	0.00	0.00	0.00	0.00	0.00	0.00
g4) Concesión de Préstamos.	0.00	0.00	0.00	0.00	0.00	0.00
g5) Inversiones en Fideicomisos, Mandatos y Otros Análogos. Fideicomiso de Desastres Naturales (informativo)	0.00	0.00	0.00	0.00	0.00	0.00
g6) Otras Inversiones Financieras	0.00	0.00	0.00	0.00	0.00	0.00
g7) Provisiones para Contingencias y Otras Erogaciones Especiales.	0.00	0.00	0.00	0.00	0.00	0.00
H. Participaciones y Aportaciones.	0.00	0.00	0.00	0.00	0.00	0.00
h1) Participaciones.	0.00	0.00	0.00	0.00	0.00	0.00
h2) Aportaciones.	0.00	0.00	0.00	0.00	0.00	0.00
h3) Convenios.	0.00	0.00	0.00	0.00	0.00	0.00
I. Deuda Pública.	0.00	0.00	0.00	0.00	0.00	0.00
i1) Amortización de la Deuda Pública.	0.00	0.00	0.00	0.00	0.00	0.00
i2) Intereses de la Deuda Pública.	0.00	0.00	0.00	0.00	0.00	0.00
i3) Comisiones de la Deuda Pública.	0.00	0.00	0.00	0.00	0.00	0.00
i4) Gastos de la Deuda Pública.	0.00	0.00	0.00	0.00	0.00	0.00
i5) Costo por Coberturas.	0.00	0.00	0.00	0.00	0.00	0.00
i6) Apoyos Financieros.	0.00	0.00	0.00	0.00	0.00	0.00
i7) Adeudos de Ejercicios Fiscales Anteriores (ADEFAS).	0.00	0.00	0.00	0.00	0.00	0.00
III. Total de Egresos	24,828,737.34	1,122,221.56	25,950,958.90	25,069,164.69	24,862,890.15	881,794.21

NOMBRE DEL ENTE PÚBLICO : Junta Local de Conciliación y Arbitraje del Estado de Chiapas
Estado Analítico del Ejercicio del Presupuesto de Egresos Detallado – LDF 6b.

Clasificación Administrativa

Del 1 de Enero al 31 de diciembre de 2022
(PESOS)

Concepto	Egresos					Subejercicio
	Aprobado	Ampliaciones / Reducciones	Modificado	Devengado	Pagado	
I. Gasto No Etiquetado	24,828,737.34	1,122,221.56	25,950,958.90	25,069,164.69	24,862,890.15	881,794.21
Junta Local de Conciliación y Arbitraje del Estado de Chiapas	24,828,737.34	1,122,221.56	25,950,958.90	25,069,164.69	24,862,890.15	881,794.21
II. Gasto Etiquetado	0.00	0.00	0.00	0.00	0.00	0.00
Junta Local de Conciliación y Arbitraje del Estado de Chiapas	0.00	0.00	0.00	0.00	0.00	0.00
III. Total de Egresos	24,828,737.34	1,122,221.56	25,950,958.90	25,069,164.69	24,862,890.15	881,794.21

NOMBRE DEL ENTE PÚBLICO : Junta Local de Conciliación y Arbitraje del Estado de Chiapas

Estado Analítico del Ejercicio del Presupuesto de Egresos Detallado – LDF 6c.

Clasificación Funcional (Finalidad y Función)

Del 1 de Enero al 31 de diciembre de 2022

(PESOS)

Concepto	Egresos					Subejercicio
	Aprobado	Ampliaciones / Reducciones	Modificado	Devengado	Pagado	
I. Gasto No Etiquetado	24,828,737.34	1,122,221.56	25,950,958.90	25,069,164.69	24,862,890.15	881,794.21
A. Gobierno	24,828,737.34	1,122,221.56	25,950,958.90	25,069,164.69	24,862,890.15	881,794.21
a1) Legislación	0.00	0.00	0.00	0.00	0.00	0.00
a2) Justicia	24,828,737.34	1,122,221.56	25,950,958.90	25,069,164.69	24,862,890.15	881,794.21
a3) Coordinación de la Política de Gobierno	0.00	0.00	0.00	0.00	0.00	0.00
a4) Relaciones Exteriores	0.00	0.00	0.00	0.00	0.00	0.00
a5) Asuntos Financieros y Hacendarios	0.00	0.00	0.00	0.00	0.00	0.00
a6) Seguridad Nacional	0.00	0.00	0.00	0.00	0.00	0.00
a7) Asuntos de Orden Público y de Seguridad Interior	0.00	0.00	0.00	0.00	0.00	0.00
a8) Otros Servicios Generales	0.00	0.00	0.00	0.00	0.00	0.00
B. Desarrollo Social	0.00	0.00	0.00	0.00	0.00	0.00
b1) Protección Ambiental	0.00	0.00	0.00	0.00	0.00	0.00
b2) Vivienda y Servicios a la Comunidad	0.00	0.00	0.00	0.00	0.00	0.00
b3) Salud	0.00	0.00	0.00	0.00	0.00	0.00
b4) Recreación, Cultura y Otras Manifestaciones Sociales	0.00	0.00	0.00	0.00	0.00	0.00
b5) Educación	0.00	0.00	0.00	0.00	0.00	0.00
b6) Protección Social	0.00	0.00	0.00	0.00	0.00	0.00
b7) Otros Asuntos Sociales	0.00	0.00	0.00	0.00	0.00	0.00
C. Desarrollo Económico	0.00	0.00	0.00	0.00	0.00	0.00
c1) Asuntos Económicos, Comerciales y Laborales en General	0.00	0.00	0.00	0.00	0.00	0.00
c2) Agropecuaria, Silvicultura, Pesca y Caza	0.00	0.00	0.00	0.00	0.00	0.00
c3) Combustibles y Energía	0.00	0.00	0.00	0.00	0.00	0.00
c4) Minería, Manufacturas y Construcción	0.00	0.00	0.00	0.00	0.00	0.00
c5) Transporte	0.00	0.00	0.00	0.00	0.00	0.00
c6) Comunicaciones	0.00	0.00	0.00	0.00	0.00	0.00
c7) Turismo	0.00	0.00	0.00	0.00	0.00	0.00
c8) Ciencia, Tecnología e Innovación	0.00	0.00	0.00	0.00	0.00	0.00
c9) Otras Industrias y Otros Asuntos Económicos	0.00	0.00	0.00	0.00	0.00	0.00
D. Otras no Clasificadas en Funciones Anteriores	0.00	0.00	0.00	0.00	0.00	0.00
d1) Transac. de la Deuda Pública/Costo Financiero de la Deuda	0.00	0.00	0.00	0.00	0.00	0.00
d2) Transf., Part. y Aport. entre Diferentes Niv. y Ord. de Gob.	0.00	0.00	0.00	0.00	0.00	0.00
d3) Saneamiento del Sistema Financiero	0.00	0.00	0.00	0.00	0.00	0.00
d4) Adeudos de Ejercicios Fiscales Anteriores	0.00	0.00	0.00	0.00	0.00	0.00
II. Gasto Etiquetado	0.00	0.00	0.00	0.00	0.00	0.00
A. Gobierno	0.00	0.00	0.00	0.00	0.00	0.00
a1) Legislación	0.00	0.00	0.00	0.00	0.00	0.00
a2) Justicia	0.00	0.00	0.00	0.00	0.00	0.00
a3) Coordinación de la Política de Gobierno	0.00	0.00	0.00	0.00	0.00	0.00
a4) Relaciones Exteriores	0.00	0.00	0.00	0.00	0.00	0.00
a5) Asuntos Financieros y Hacendarios	0.00	0.00	0.00	0.00	0.00	0.00
a6) Seguridad Nacional	0.00	0.00	0.00	0.00	0.00	0.00
a7) Asuntos de Orden Público y de Seguridad Interior	0.00	0.00	0.00	0.00	0.00	0.00
a8) Otros Servicios Generales	0.00	0.00	0.00	0.00	0.00	0.00
B. Desarrollo Social	0.00	0.00	0.00	0.00	0.00	0.00
b1) Protección Ambiental	0.00	0.00	0.00	0.00	0.00	0.00
b2) Vivienda y Servicios a la Comunidad	0.00	0.00	0.00	0.00	0.00	0.00
b3) Salud	0.00	0.00	0.00	0.00	0.00	0.00
b4) Recreación, Cultura y Otras Manifestaciones Sociales	0.00	0.00	0.00	0.00	0.00	0.00
b5) Educación	0.00	0.00	0.00	0.00	0.00	0.00
b6) Protección Social	0.00	0.00	0.00	0.00	0.00	0.00
b7) Otros Asuntos Sociales	0.00	0.00	0.00	0.00	0.00	0.00
C. Desarrollo Económico	0.00	0.00	0.00	0.00	0.00	0.00
c1) Asuntos Económicos, Comerciales y Laborales en General	0.00	0.00	0.00	0.00	0.00	0.00
c2) Agropecuaria, Silvicultura, Pesca y Caza	0.00	0.00	0.00	0.00	0.00	0.00
c3) Combustibles y Energía	0.00	0.00	0.00	0.00	0.00	0.00
c4) Minería, Manufacturas y Construcción	0.00	0.00	0.00	0.00	0.00	0.00
c5) Transporte	0.00	0.00	0.00	0.00	0.00	0.00
c6) Comunicaciones	0.00	0.00	0.00	0.00	0.00	0.00
c7) Turismo	0.00	0.00	0.00	0.00	0.00	0.00
c8) Ciencia, Tecnología e Innovación	0.00	0.00	0.00	0.00	0.00	0.00
c9) Otras Industrias y Otros Asuntos Económicos	0.00	0.00	0.00	0.00	0.00	0.00
D. Otras no Clasificadas en Funciones Anteriores	0.00	0.00	0.00	0.00	0.00	0.00
d1) Transac. de la Deuda Pública/Costo Financiero de la Deuda	0.00	0.00	0.00	0.00	0.00	0.00
d2) Transf., Part. y Aport. entre Diferentes Niv. y Ord. de Gob.	0.00	0.00	0.00	0.00	0.00	0.00
d3) Saneamiento del Sistema Financiero	0.00	0.00	0.00	0.00	0.00	0.00
d4) Adeudos de Ejercicios Fiscales Anteriores	0.00	0.00	0.00	0.00	0.00	0.00
III. Total de Egresos	24,828,737.34	1,122,221.56	25,950,958.90	25,069,164.69	24,862,890.15	881,794.21

NOMBRE DEL ENTE PÚBLICO : Junta Local de Conciliación y Arbitraje del Estado de Chiapas

Estado Analítico del Ejercicio del Presupuesto de Egresos Detallado – LDF 6d.

Clasificación de Servicios Personales por Categoría

Del 1 de Enero al 31 de diciembre de 2022

(PESOS)

Concepto	Egresos					Subejercicio
	Aprobado	Ampliaciones / Reducciones	Modificado	Devengado	Pagado	
I. Gasto No Etiquetado	23,691,016.96	465,798.23	24,156,815.19	23,415,819.29	23,215,428.24	740,995.90
A. Personal Administrativo y de Servicio Público	23,691,016.96	465,798.23	24,156,815.19	23,415,819.29	23,215,428.24	740,995.90
B. Magisterio	0.00	0.00	0.00	0.00	0.00	0.00
C. Servicios de Salud	0.00	0.00	0.00	0.00	0.00	0.00
c1) Personal Administrativo	0.00	0.00	0.00	0.00	0.00	0.00
c2) Personal Médico, Paramédico y Afín	0.00	0.00	0.00	0.00	0.00	0.00
D. Seguridad Pública	0.00	0.00	0.00	0.00	0.00	0.00
E. Gastos Asociados a la Implementación de Nuevas Leyes Federales o Reformas a las mismas	0.00	0.00	0.00	0.00	0.00	0.00
e1) Nombre del Programa o Ley 1	0.00	0.00	0.00	0.00	0.00	0.00
F. Sentencias Laborales Definitivas	0.00	0.00	0.00	0.00	0.00	0.00
II. Gasto Etiquetado	0.00	0.00	0.00	0.00	0.00	0.00
A. Personal Administrativo y de Servicio Público	0.00	0.00	0.00	0.00	0.00	0.00
B. Magisterio	0.00	0.00	0.00	0.00	0.00	0.00
C. Servicios de Salud	0.00	0.00	0.00	0.00	0.00	0.00
c1) Personal Administrativo	0.00	0.00	0.00	0.00	0.00	0.00
c2) Personal Médico, Paramédico y Afín	0.00	0.00	0.00	0.00	0.00	0.00
D. Seguridad Pública	0.00	0.00	0.00	0.00	0.00	0.00
E. Gastos Asociados a la Implementación de Nuevas Leyes Federales o Reformas a las mismas	0.00	0.00	0.00	0.00	0.00	0.00
e1) Nombre del Programa o Ley 1	0.00	0.00	0.00	0.00	0.00	0.00
F. Sentencias Laborales Definitivas	0.00	0.00	0.00	0.00	0.00	0.00
III. Total del Gasto en Servicios Personales	23,691,016.96	465,798.23	24,156,815.19	23,415,819.29	23,215,428.24	740,995.90

SISTEMA CONTABLE 2022

RELACIÓN DE BIENES MUEBLES QUE COMPONEN SU PATRIMONIO

Cuenta Pública al 31 de diciembre de 2022

Página 1 de 3

Hora: 05:51:45p. m.

Fecha: 14/02/2023

Código	Descripción del Bien	Valor en Libros
1241	Mobiliario y Equipo de Administración	1,056,733.64
1241 11152851C006016 0002	2 PIEZAS DE ESCRITORIO DE TRABAJO FACT. 2232 A	5,428.80
1241 11152851C007015 0002	ESCRITORIO RECTANGULAR SECRETARIAL,CAJONERA DE DOS GAVETAS PARTIDA 51106 FACT.6516	31,111.20
1241 11152851C007015 0005	2ESC. BASICO C/ARCHIVERO MAPLE 1.20MT FACT. 6062045028	5,478.91
1241 11152851C007015 0006	1 ARCHIVERO METAL 4 GAV 25" ALMENDRA OFICIO FACT. 6062045028	3,854.89
1241 11152851C007015 0007	8 ESCRITORIOS BASICOS C/ARCHIVERO SEGUN FACT. 6062045433	21,929.57
1241 1181A111X001008 0002	4 Escritorios ejecutivos, metálico c/medidas 1.82m x.75x.75 c/2 pedestales y 2 gavetas, c/credenza metálica, cubierta de melanina c/cajón standard de archiv. en los extremos y librero central c/puertas de cristal corredizas, color caoba/11310 secretaria del trabajo	14,715.40
1241 1181A111X001008 0005	03 pzas. Archiveros vertical de 4 gavetas tamaño oficio modelo irp-01, color gris horneada, linea iron plus "marca ofimagen" s/fact 3915/11310 secretaria del trabajo	9,549.60
1241 1181A111X001009 0002	02 escritorios secretariales metálicos, con una gaveta archivadora, una gaveta papelera, fabricado en acero, etc. s/fact 48932/11310 secretaria del trabajo)	5,689.74
1241 1181A111X001009 0003	02 archiveros metálicos de 4 gavetas mod ir-27, fabricado en acero de alto calibre, color arena, marca ofimagen, s/fact.5485/11310 secretaria del trabajo	6,949.30
1241 31152811C001022 0002	1 COMPUTADORA DE ESCRITORIO MARCA LENOVO MODELO THINKCENTRE M70S GEN 3 (PROCESADOR TIPO A) FACT. 4032-A	18,328.00
1241 31152811C001022 0003	COMPUTADORA DE ESCRITORIO MARCA LENOVO MODELO THINKCENTRE M70S GEN 3 (PROCESADOR TIPO A) FACT. 4032-A	18,328.00
1241 31152811C001022 0004	COMPUTADORA DE ESCRITORIO MARCA LENOVO MODELO THINKCENTRE M70S GEN 3 (PROCESADOR TIPO A) FACT. 4032-A	18,328.00
1241 31152811C001022 0005	COMPUTADORA DE ESCRITORIO MARCA LENOVO MODELO THINKCENTRE M70S GEN 3 (PROCESADOR TIPO A) FACT. 4032-A	18,328.00
1241 31152811C001022 0006	COMPUTADORA DE ESCRITORIO MARCA LENOVO MODELO THINKCENTRE M70S GEN 3 (PROCESADOR TIPO A) FACT. 4032-A	18,328.00
1241 31152811C001022 0007	COMPUTADORA DE ESCRITORIO MARCA LENOVO MODELO THINKCENTRE M70S GEN 3 (PROCESADOR TIPO A) FACT. 4032-A	18,328.00
1241 31152811C001022 0008	COMPUTADORA DE ESCRITORIO MARCA LENOVO MODELO THINKCENTRE M70S GEN 3 (PROCESADOR TIPO A) FACT. 4032-A	18,328.00
1241 31152811C001022 0009	COMPUTADORA DE ESCRITORIO MARCA LENOVO MODELO THINKCENTRE M70S GEN 3 (PROCESADOR TIPO A) FACT. 4032-A	18,328.00
1241 31152811C001022 0010	COMPUTADORA DE ESCRITORIO MARCA LENOVO MODELO THINKCENTRE M70S GEN 3 (PROCESADOR TIPO A) FACT. 4032-A	18,328.00
1241 31152811C001022 0011	COMPUTADORA DE ESCRITORIO MARCA LENOVO MODELO THINKCENTRE M70S GEN 3 (PROCESADOR TIPO A) FACT. 4032-A	18,328.00
1241 31152811C001022 0012	COMPUTADORA DE ESCRITORIO MARCA LENOVO MODELO THINKCENTRE M70S GEN 3 (PROCESADOR TIPO A) FACT. 4032-A	18,328.00
1241 31152811C001022 0013	COMPUTADORA DE ESCRITORIO MARCA LENOVO MODELO THINKCENTRE M70S GEN 3 (PROCESADOR TIPO A) FACT. 4032-A	18,328.00
1241 31152811C001022 0014	COMPUTADORA DE ESCRITORIO MARCA LENOVO MODELO THINKCENTRE M70S GEN 3 (PROCESADOR TIPO A) FACT. 4032-A	18,328.00
1241 31152811C001022 0028	IMPRESORA MULTIFUNCIONAL DE TINTA CONTINUA, MARCA HP MODELO OFFICEJET PRO 9020 FACT. 4032-A	7,656.00
1241 31152811C001022 0029	IMPRESORA MULTIFUNCIONAL LASER MONOCROMATICA MARCA HP MODELO LASEJET PRO M428DW FACT. 4032-A	10,672.00
1241 31152811C001022 0030	IMPRESORA MULTIFUNCIONAL LASER MONOCROMATICA MARCA HP MODELO LASEJET PRO M428DW FACT. 4032-A	10,672.00
1241 31152811C001022 0031	IMPRESORA MULTIFUNCIONAL LASER MONOCROMATICA MARCA HP MODELO LASEJET PRO M428DW FACT. 4032-A	10,672.00

SISTEMA CONTABLE 2022
RELACIÓN DE BIENES MUEBLES QUE COMPONEN SU PATRIMONIO
Cuenta Pública al 31 de diciembre de 2022

Página 2 de 3
 Hora: 05:51:45p. m.
 Fecha: 14/02/2023

Código	Descripción del Bien	Valor en Libros
1241 31152811C001022 0032	IMPRESORA MULTIFUNCIONAL LASER MONOCROMATICA MARCA HP MODELO LASEJET PRO M428DW FACT. 4032-A	10,672.00
1241 31152811C001022 0033	IMPRESORA MULTIFUNCIONAL LASER MONOCROMATICA MARCA HP MODELO LASEJET PRO M428DW FACT. 4032-A	10,672.00
1241 31152811C001022 0034	IMPRESORA MULTIFUNCIONAL LASER MONOCROMATICA MARCA HP MODELO LASEJET PRO M428DW FACT. 4032-A	10,672.00
1241 31152811C001022 0035	IMPRESORA MULTIFUNCIONAL LASER MONOCROMATICA MARCA HP MODELO LASEJET PRO M428DW FACT. 4032-A	10,672.00
1241 31152811C001022 0036	IMPRESORA MULTIFUNCIONAL LASER MONOCROMATICA MARCA HP MODELO LASEJET PRO M428DW FACT. 4032-A	10,672.00
1241 31152811C001022 0038	IMPRESORA MULTIFUNCIONAL LASER MONOCROMATICA MARCA HP MODELO LASEJET PRO M428DW FACT. 4032-A	10,672.00
1241 31152811C001022 0039	IMPRESORA MULTIFUNCIONAL LASER MONOCROMATICA MARCA HP MODELO LASEJET PRO M428DW FACT. 4032-A	10,672.00
1241 31152811C001022 0040	IMPRESORA MULTIFUNCIONAL LASER MONOCROMATICA MARCA HP MODELO LASEJET PRO M428DW FACT. 4032-A	10,672.00
1241 31152851C006016 0002	1 MINIPRINTNT MARCA ZEBRA FACT. 1211	8,804.40
1241 31152851C006016 0003	LECTOR DE CODIGO DE BARRAS TIPO PISTAO LASER MARCA HONEY WEL FACT. 1211	3,074.00
1241 31152851C007015 0002	04 COMPUTADORAS HP AIO 205 W8 PRO DE VOLTAJE FACT. A000218 PARTIDA 51501	39,680.00
1241 3181A111X001009 0002	CH3824 "fortalecimiento tecnológico de las áreas operativas de la s.t." (operatividad) computadoras personales básica mod 6000.- 16 cpu, 11 monitor, 11 teclados y 8 mouse/11310 secretaria del trabajo	175,378.74
1241 3181A111X001009 0005	CH 3827 "fortalecimiento tecnológico de las áreas operativas de la s.t." (operatividad) 01 impresoras mod microline 421 ancho de carro de 15 pulg fact 2830/11310 secretaria del trabajo	8,677.76
1241 3181A111X001013 0002	11 computadoras de escritorio básicas hp pro 600 sffc13 a\$12,296.00=\$147,552.00 fact. b47 /11310 secretaria del trabajo)	145,707.60
1241 3181A111X001013 0003	01 impresora epson fx-890 matriz a \$ 5,568.00 =\$22,272.00, fact.b-47 /11310 secretaria del trabajo	5,568.00
1241 91152851C001019 0002	07 Minisplit TCL, 12000 BTU 220V R-410A, N SERIES 11062wl1940T1200063, 11062wl1940T12000561, 11062wl1940T12000568, 11062wl1940T12000581, 11062wl1940T12000593, 11062wl1940T12000738, 11062wl1940T12000776; FACT. FVG-749	65,772.00
1241 91152851C001019 0003	3 PZAS DE CONDENSADOR LENNOX 60000 BTU 230/1/60 13 SEER R-410A MOD. 13ACXN060-230 SERIE s1919f52437, s1919G51704, s1919G51762 FACT. FVG-749	111,325.20
1241 91152851C006016 0002	1 PZA TELEVISION DE LED SAMSUNG UN32J4300AFXZX FACT. 2247 A	7,934.54
1241 91152851C006016 0003	1 PZA DE TELEVISION MARCA LG 32" LEDS FACT. 2234 A	5,554.08
1241 91152851C006016 0006	RELOJ CHECADOR BIUNET-RT ZK CON LECTOR BIOMETRICO FACT.1211	6,936.80
1241 91152851C007015 0003	1 ENGARGOLADORA P/ARILLO PLASTICO KOMBO FACT. 6062045024	4,301.11
1242	Mobiliario y Equipo Educativo y Recreativo	8,972.60
1242 31152851C006016 0002	1 KIT Video Vigilancia DVR AHD Provision, 4 camaras tipo bala color blanco AHD Fact. 2233 A	8,972.60
1244	Vehículos y Equipo de Transporte	141,962.00
1244 1161A111X001013 0002	UNIDAD NISSAN TSURU GIS TM MILLON Y MEDIO, COLOR BLANCO SERIE N° 3N1EB31S9EK333236, FACT. FVA-6650	141,962.00

SISTEMA CONTABLE 2022
RELACIÓN DE BIENES MUEBLES QUE COMPONEN SU PATRIMONIO
Cuenta Pública al 31 de diciembre de 2022

Página 3 de 3

Hora: 05:51:45p. m.

Fecha: 14/02/2023

Código	Descripción del Bien	Valor en Libros
--------	----------------------	-----------------

SISTEMA CONTABLE 2022
RELACIÓN DE BIENES INMUEBLES QUE COMPONEN SU PATRIMONIO
Cuenta Pública al 31 de diciembre de 2022

Página 1 de 1
Hora: 05:51:54p. m.
Fecha: 14/02/2023

Código	Descripción del Bien	Valor en Libros
--------	----------------------	-----------------

No presenta saldos a la fecha

SISTEMA CONTABLE 2022

RELACIÓN DE ACTIVOS INTANGIBLES QUE COMPONEN SU PATRIMONIO
Cuenta Pública al 31 de diciembre de 2022

Página 1 de 2

Hora: 05:52:04p. m.

Fecha: 14/02/2023

Código	Descripción del Bien	Valor en Libros
1251	Software	168,200.00
1251 11152811C001022 0002	SOFTWARE OFIMATICO PROFESIONAL MARCA MICROSOFT CON LAS SIGUIENTES CARACTERISTICAS: LICENCIA ESD, VERSION PROFESIONAL 2021 EN ESPAÑOL, INCLUYE WORD, EXCEL, POWERPOINT, OUTLOOK, PUBLISHER Y ACCESS, LICENCIA DE USO PERMANENTE PARQA WINDOWS O MAC MEDIA DE INSTALACION ELECTRONICA FACT. 4033-A	16,820.00
1251 11152811C001022 0003	SOFTWARE OFIMATICO PROFESIONAL MARCA MICROSOFT CON LAS SIGUIENTES CARACTERISTICAS: LICENCIA ESD, VERSION PROFESIONAL 2021 EN ESPAÑOL, INCLUYE WORD, EXCEL, POWERPOINT, OUTLOOK, PUBLISHER Y ACCESS, LICENCIA DE USO PERMANENTE PARQA WINDOWS O MAC MEDIA DE INSTALACION ELECTRONICA FACT. 4033-A	16,820.00
1251 11152811C001022 0004	SOFTWARE OFIMATICO PROFESIONAL MARCA MICROSOFT CON LAS SIGUIENTES CARACTERISTICAS: LICENCIA ESD, VERSION PROFESIONAL 2021 EN ESPAÑOL, INCLUYE WORD, EXCEL, POWERPOINT, OUTLOOK, PUBLISHER Y ACCESS, LICENCIA DE USO PERMANENTE PARQA WINDOWS O MAC MEDIA DE INSTALACION ELECTRONICA FACT. 4033-A	16,820.00
1251 11152811C001022 0005	SOFTWARE OFIMATICO PROFESIONAL MARCA MICROSOFT CON LAS SIGUIENTES CARACTERISTICAS: LICENCIA ESD, VERSION PROFESIONAL 2021 EN ESPAÑOL, INCLUYE WORD, EXCEL, POWERPOINT, OUTLOOK, PUBLISHER Y ACCESS, LICENCIA DE USO PERMANENTE PARQA WINDOWS O MAC MEDIA DE INSTALACION ELECTRONICA FACT. 4033-A	16,820.00
1251 11152811C001022 0006	SOFTWARE OFIMATICO PROFESIONAL MARCA MICROSOFT CON LAS SIGUIENTES CARACTERISTICAS: LICENCIA ESD, VERSION PROFESIONAL 2021 EN ESPAÑOL, INCLUYE WORD, EXCEL, POWERPOINT, OUTLOOK, PUBLISHER Y ACCESS, LICENCIA DE USO PERMANENTE PARQA WINDOWS O MAC MEDIA DE INSTALACION ELECTRONICA FACT. 4033-A	16,820.00
1251 11152811C001022 0007	SOFTWARE OFIMATICO PROFESIONAL MARCA MICROSOFT CON LAS SIGUIENTES CARACTERISTICAS: LICENCIA ESD, VERSION PROFESIONAL 2021 EN ESPAÑOL, INCLUYE WORD, EXCEL, POWERPOINT, OUTLOOK, PUBLISHER Y ACCESS, LICENCIA DE USO PERMANENTE PARQA WINDOWS O MAC MEDIA DE INSTALACION ELECTRONICA FACT. 4033-A	16,820.00
1251 11152811C001022 0008	SOFTWARE OFIMATICO PROFESIONAL MARCA MICROSOFT CON LAS SIGUIENTES CARACTERISTICAS: LICENCIA ESD, VERSION PROFESIONAL 2021 EN ESPAÑOL, INCLUYE WORD, EXCEL, POWERPOINT, OUTLOOK, PUBLISHER Y ACCESS, LICENCIA DE USO PERMANENTE PARQA WINDOWS O MAC MEDIA DE INSTALACION ELECTRONICA FACT. 4033-A	16,820.00
1251 11152811C001022 0009	SOFTWARE OFIMATICO PROFESIONAL MARCA MICROSOFT CON LAS SIGUIENTES CARACTERISTICAS: LICENCIA ESD, VERSION PROFESIONAL 2021 EN ESPAÑOL, INCLUYE WORD, EXCEL, POWERPOINT, OUTLOOK, PUBLISHER Y ACCESS, LICENCIA DE USO PERMANENTE PARQA WINDOWS O MAC MEDIA DE INSTALACION ELECTRONICA FACT. 4033-A	16,820.00
1251 11152811C001022 0010	SOFTWARE OFIMATICO PROFESIONAL MARCA MICROSOFT CON LAS SIGUIENTES CARACTERISTICAS: LICENCIA ESD, VERSION PROFESIONAL 2021 EN ESPAÑOL, INCLUYE WORD, EXCEL, POWERPOINT, OUTLOOK, PUBLISHER Y ACCESS, LICENCIA DE USO PERMANENTE PARQA WINDOWS O MAC MEDIA DE INSTALACION ELECTRONICA FACT. 4033-A	16,820.00
1251 11152811C001022 0011	SOFTWARE OFIMATICO PROFESIONAL MARCA MICROSOFT CON LAS SIGUIENTES CARACTERISTICAS: LICENCIA ESD, VERSION PROFESIONAL 2021 EN ESPAÑOL, INCLUYE WORD, EXCEL, POWERPOINT, OUTLOOK, PUBLISHER Y ACCESS, LICENCIA DE USO PERMANENTE PARQA WINDOWS O MAC MEDIA DE INSTALACION ELECTRONICA FACT. 4033-A	16,820.00

SISTEMA CONTABLE 2022
RELACIÓN DE ACTIVOS INTANGIBLES QUE COMPONEN SU PATRIMONIO
Cuenta Pública al 31 de diciembre de 2022

Página 2 de 2

Hora: 05:52:04p. m.

Fecha: 14/02/2023

Código	Descripción del Bien	Valor en Libros
--------	----------------------	-----------------