

SISTEMA CONTABLE 2022
ESTADO DE SITUACIÓN FINANCIERA
AL 31 DE DICIEMBRE DEL 2022
 (Cifras en Pesos)

Concepto	2022	2021	Concepto	2022	2021
ACTIVO			PASIVO		
Activo Circulante			Pasivo Circulante		
Efectivo y Equivalentes	4,718,538.41	17,992,898.22	Cuentas por Pagar a Corto Plazo	1,054,585.43	686,689.58
Derechos a Recibir Efectivo o Equivalentes	0.00	0.00	Documentos por Pagar a Corto Plazo	0.00	0.00
Derechos a Recibir Bienes o Servicios	0.00	0.00	Porción a Corto Plazo de la Deuda Pública a Largo Plazo	0.00	0.00
Inventarios	0.00	0.00	Títulos y Valores a Corto Plazo	0.00	0.00
Almacenes	0.00	0.00	Pasivos Diferidos a Corto Plazo	0.00	0.00
Estimación por Pérdida o Deterioro de Activos Circulantes	0.00	0.00	Fondos y Bienes de Terceros en Garantía y/o Administración a Corto Plazo	0.00	0.00
Otros Activos Circulantes	0.00	0.00	Provisiones a Corto Plazo	0.00	0.00
			Otros Pasivos a Corto Plazo	0.00	0.00
Total de Activos Circulantes	4,718,538.41	17,992,898.22	Total de Pasivos Circulantes	1,054,585.43	686,689.58
Activo No Circulante			Pasivo No Circulante		
Inversiones Financieras a Largo Plazo	0.00	0.00	Cuentas por Pagar a Largo Plazo	0.00	0.00
Derechos a Recibir Efectivo o Equivalentes a Largo Plazo	0.00	0.00	Documentos por Pagar a Largo Plazo	0.00	0.00
Bienes Inmuebles, Infraestructura y Construcciones en Proceso	0.00	0.00	Deuda Pública a Largo Plazo	0.00	0.00
Bienes Muebles	16,319,018.23	14,957,618.23	Pasivos Diferidos a Largo Plazo	91,868,767.58	91,869,449.44
Activos Intangibles	0.00	0.00	Fondos y Bienes de Terceros en Garantía y/o Administración a Largo Plazo	0.00	0.00
Depreciación, Deterioro y Amortización Acumulada de Bienes	(12,238,948.28)	(11,201,932.72)	Provisiones a Largo Plazo	0.00	0.00
Activos Diferidos	91,817,709.65	91,817,709.65			
Estimación por Pérdida o Deterioro de Activos no Circulantes	0.00	0.00			
Otros Activos no Circulantes	0.00	0.00			
Total de Activos No Circulantes	95,897,779.60	95,573,395.16	Total de Pasivos No Circulantes	91,868,767.58	91,869,449.44
			Total del Pasivo	92,923,353.01	92,556,139.02
Total del Activo	100,616,318.01	113,566,293.38	HACIENDA PÚBLICA / PATRIMONIO		
			Hacienda Pública/Patrimonio Contribuido		
			Aportaciones	0.00	0.00
			Donaciones de Capital	0.00	0.00
			Actualización de la Hacienda Pública/Patrimonio	0.00	0.00
			Hacienda Pública/Patrimonio Generado	7,692,965.00	21,010,154.36
			Resultados del Ejercicio (Ahorro/Desahorro)	3,600,072.62	(2,865,935.50)
			Resultados de Ejercicios Anteriores	4,092,892.38	23,876,089.86
			Revalúos	0.00	0.00
			Reservas	0.00	0.00
			Rectificaciones de Resultados de Ejercicios Anteriores	0.00	0.00
			Exceso o Insuficiencia en la Actualización de la Hacienda Pública/Patrimonio	0.00	0.00
			Resultado por Posición Monetaria	0.00	0.00
			Resultado por Tenencia de Activos no Monetarios	0.00	0.00
			Total Hacienda Pública/Patrimonio	7,692,965.00	21,010,154.36
			Total del Pasivo y Hacienda Pública/Patrimonio	100,616,318.01	113,566,293.38

Concepto	2022	2021
INGRESOS Y OTROS BENEFICIOS		
<i>Ingresos de la Gestión</i>	0.00	0.00
Impuestos	0.00	0.00
Cuotas y Aportaciones de Seguridad Social	0.00	0.00
Contribuciones de Mejoras	0.00	0.00
Derechos	0.00	0.00
Productos	0.00	0.00
Aprovechamientos	0.00	0.00
Ingresos por Venta de Bienes y Prestación de Servicios	0.00	0.00
<i>Participaciones, Aportaciones, Convenios, Incentivos Derivados de la Colaboración Fiscal, Fondos Distintos de Aportaciones, Transferencias, Asignaciones, Subsidios y Subvenciones, y Pensiones y Jubilaciones</i>	33,167,947.41	27,286,490.41
Participaciones, Aportaciones, Convenios, Incentivos Derivados de la Colaboración Fiscal y Fondos Distintos de Aportaciones	0.00	0.00
Transferencias, Asignaciones, Subsidios y Subvenciones, y Pensiones y Jubilaciones	33,167,947.41	27,286,490.41
<i>Otros Ingresos y Beneficios</i>	61,201.50	9,615.40
Ingresos Financieros	0.00	0.00
Incremento por Variación de Inventarios	0.00	0.00
Disminución del Exceso de Estimaciones por Pérdida o Deterioro u Obsolescencia	0.00	0.00
Disminución del Exceso de Provisiones	0.00	0.00
Otros Ingresos y Beneficios Varios	61,201.50	9,615.40
Total de Ingresos y Otros Beneficios	33,229,148.91	27,296,105.81
GASTOS Y OTRAS PÉRDIDAS		
<i>Gastos de Funcionamiento</i>	27,376,307.96	25,663,837.04
Servicios Personales	18,166,734.57	17,313,376.85
Materiales y Suministros	741,800.38	842,266.24
Servicios Generales	8,467,773.01	7,508,193.95
<i>Transferencias, Asignaciones, Subsidios y Otras Ayudas</i>	944,772.77	893,998.32
Transferencias Internas y Asignaciones al Sector Público	0.00	0.00
Transferencias al Resto del Sector Público	0.00	0.00
Subsidios y Subvenciones	594,772.77	543,998.32
Ayudas Sociales	350,000.00	350,000.00
Pensionamientos y Jubilaciones	0.00	0.00
Transferencias a Fideicomisos, Mandatos y Contratos Análogos	0.00	0.00
Transferencias a la Seguridad Social	0.00	0.00
Donativos	0.00	0.00
Transferencias al Exterior	0.00	0.00
<i>Participaciones y Aportaciones</i>	0.00	0.00
Participaciones	0.00	0.00
Aportaciones	0.00	0.00
Convenios	0.00	0.00
<i>Intereses, Comisiones y Otros Gastos de la Deuda Pública</i>	0.00	0.00
Intereses de la Deuda Pública	0.00	0.00
Comisiones de la Deuda Pública	0.00	0.00
Gastos de la Deuda Pública	0.00	0.00
Costo por Coberturas	0.00	0.00
Apoyos Financieros	0.00	0.00
<i>Otros Gastos y Pérdidas Extraordinarias</i>	1,307,995.56	3,604,205.95
Estimaciones, Depreciaciones, Deterioros, Obsolescencia y Amortizaciones	1,190,195.56	3,571,430.95
Provisiones	0.00	0.00
Disminución de Inventarios	0.00	0.00
Aumento por Insuficiencia de Estimaciones por Pérdida o Deterioro y Obsolescencia	0.00	0.00
Aumento por Insuficiencia de Provisiones	0.00	0.00
Otros Gastos	117,800.00	32,775.00
<i>Inversión Pública</i>	0.00	0.00
Inversión Pública no Capitalizable	0.00	0.00
Total de Gastos y Otras Pérdidas	29,629,076.29	30,162,041.31
Resultados del Ejercicio (Ahorro/Desahorro)	3,600,072.62	(2,865,935.50)

GUBERNATURA
SISTEMA CONTABLE 2022
ESTADO DE VARIACIÓN EN LA HACIENDA PÚBLICA
DEL 01 DE ENERO AL 31 DE DICIEMBRE DE 2022
 (Cifras en Pesos)

Página 1 de 1

Fecha:

10/02/2023

Concepto	Hacienda Pública / Patrimonio Contribuido	Hacienda Pública / Patrimonio Generado de Ejercicios Anteriores	Hacienda Pública / Patrimonio Generado del Ejercicio	Exceso o Insuficiencia en la Actualización de la Hacienda Pública/Patrimonio	Total
Hacienda Pública / Patrimonio Contribuido Neto de 2021	0.00				0.00
Aportaciones	0.00				0.00
Donaciones de Capital	0.00				0.00
Actualización de la Hacienda Pública/Patrimonio	0.00				0.00
Hacienda Pública / Patrimonio Generado Neto de 2021		23,876,089.86	(2,865,935.50)		21,010,154.36
Resultados del Ejercicio (Ahorro/Desahorro)			(2,865,935.50)		(2,865,935.50)
Resultado de Ejercicios Anteriores		23,876,089.86			23,876,089.86
Revalúos		0.00			0.00
Reservas		0.00			0.00
Rectificaciones de Resultados de Ejercicios Anteriores		0.00			0.00
Exceso o Insuficiencia en la Actualización de la Hacienda Pública / Patrimonio Neto de 2021				0.00	0.00
Resultado por Posición Monetaria				0.00	0.00
Resultado por Tenencia de Activos no Monetarios				0.00	0.00
Hacienda Pública / Patrimonio Neto Final de 2021	0.00	23,876,089.86	(2,865,935.50)	0.00	21,010,154.36
Cambios en la Hacienda Pública / Patrimonio Contribuido Neto de 2022	0.00				0.00
Aportaciones	0.00				0.00
Donaciones de Capital	0.00				0.00
Actualización de la Hacienda Pública/Patrimonio	0.00				0.00
Variaciones de la Hacienda Pública / Patrimonio Generado Neto de 2022		(19,783,197.48)	6,466,008.12		(13,317,189.36)
Resultados del Ejercicio (Ahorro/Desahorro)			3,600,072.62		3,600,072.62
Resultados de Ejercicios Anteriores		(19,783,197.48)	2,865,935.50		(16,917,261.98)
Revalúos			0.00		0.00
Reservas			0.00		0.00
Rectificaciones de Resultados de Ejercicios Anteriores			0.00		0.00
Cambios en el Exceso o Insuficiencia en la Actualización de la Hacienda Pública / Patrimonio Neto de 2022				0.00	0.00
Resultado por Posición Monetaria				0.00	0.00
Resultado por Tenencia de Activos no Monetarios				0.00	0.00
Hacienda Pública / Patrimonio Neto Final de 2022	0.00	4,092,892.38	3,600,072.62	0.00	7,692,965.00

SISTEMA CONTABLE 2022
ESTADO DE CAMBIOS EN LA SITUACIÓN FINANCIERA
DEL 1o. DE ENERO AL 31 DE DICIEMBRE DE 2022
 (Cifras en Pesos)

Página 1 de 1

Fecha: 10/02/2023

Concepto	Origen	Aplicación
ACTIVO	14,311,375.37	1,361,400.00
Activo Circulante	13,274,359.81	0.00
Efectivo y Equivalentes	13,274,359.81	0.00
Derechos a Recibir Efectivo o Equivalentes	0.00	0.00
Derechos a Recibir Bienes o Servicios	0.00	0.00
Inventarios	0.00	0.00
Almacenes	0.00	0.00
Estimación por Pérdida o Deterioro de Activos Circulantes	0.00	0.00
Otros Activos Circulantes	0.00	0.00
Activo No Circulante	1,037,015.56	1,361,400.00
Inversiones Financieras a Largo Plazo	0.00	0.00
Derechos a Recibir Efectivo o Equivalentes a Largo Plazo	0.00	0.00
Bienes Inmuebles, Infraestructura y Construcciones en Proceso	0.00	0.00
Bienes Muebles	0.00	1,361,400.00
Activos Intangibles	0.00	0.00
Depreciación, Deterioro y Amortización Acumulada de Bienes	1,037,015.56	0.00
Activos Diferidos	0.00	0.00
Estimación por Pérdida o Deterioro de Activos no Circulantes	0.00	0.00
Otros Activos no Circulantes	0.00	0.00
PASIVO	367,895.85	681.86
Pasivo Circulante	367,895.85	0.00
Cuentas por Pagar a Corto Plazo	367,895.85	0.00
Documentos por Pagar a Corto Plazo	0.00	0.00
Porción a Corto Plazo de la Deuda Pública a Largo Plazo	0.00	0.00
Títulos y Valores a Corto Plazo	0.00	0.00
Pasivos Diferidos a Corto Plazo	0.00	0.00
Fondos y Bienes de Terceros en Garantía y/o Administración a Corto Plazo	0.00	0.00
Provisiones a Corto Plazo	0.00	0.00
Otros Pasivos a Corto Plazo	0.00	0.00
Pasivo No Circulante	0.00	681.86
Cuentas a Pagar a Largo Plazo	0.00	0.00
Documentos por Pagar a Largo Plazo	0.00	0.00
Deuda Pública a Largo Plazo	0.00	0.00
Pasivos Diferidos a Largo Plazo	0.00	681.86
Fondos y Bienes de Terceros en Garantía y/o Administración a Largo Plazo	0.00	0.00
Provisiones a Largo Plazo	0.00	0.00
HACIENDA PÚBLICA/PATRIMONIO	6,466,008.12	19,783,197.48
Hacienda Pública/Patrimonio Contribuido	0.00	0.00
Aportaciones	0.00	0.00
Donaciones de Capital	0.00	0.00
Actualización de la Hacienda Pública/Patrimonio	0.00	0.00
Hacienda Pública/Patrimonio Generado	6,466,008.12	19,783,197.48
Resultados del Ejercicio (Ahorro/Desahorro)	6,466,008.12	0.00
Resultados de Ejercicios Anteriores	0.00	19,783,197.48
Revalúos	0.00	0.00
Reservas	0.00	0.00
Rectificaciones de Resultados de Ejercicios Anteriores	0.00	0.00
Exceso o Insuficiencia en la Actualización de la Hacienda Pública/Patrimonio	0.00	0.00
Resultado por Posición Monetaria	0.00	0.00
Resultado por Tenencia de Activos no Monetarios	0.00	0.00

**SISTEMA CONTABLE 2022
 ESTADO DE FLUJOS DE EFECTIVO
 DEL 01 DE ENERO AL 31 DE DICIEMBRE DE 2022
 (Cifras en Pesos)**

Concepto	2022	2021
Flujos de Efectivo de las Actividades de Operación		
Origen	33,229,148.91	27,296,105.81
Impuestos	0.00	0.00
Cuotas y Aportaciones de Seguridad Social	0.00	0.00
Contribuciones de Mejoras	0.00	0.00
Derechos	0.00	0.00
Productos	0.00	0.00
Aprovechamientos	0.00	0.00
Ingresos por Venta de Bienes y Prestación de Servicios	0.00	0.00
Participaciones, Aportaciones, Convenios, Incentivos Derivados de la Colaboración Fiscal y Fondos Distintos de Aportaciones	0.00	0.00
Transferencias, Asignaciones, Subsidios y Subvenciones, y Pensiones y Jubilaciones	0.00	0.00
Otros Orígenes de Operación	33,229,148.91	27,296,105.81
Aplicación	29,629,076.29	30,162,041.31
Servicios Personales	18,166,734.57	17,313,376.85
Materiales y Suministros	741,800.38	842,266.24
Servicios Generales	8,467,773.01	7,508,193.95
Transferencias Internas y Asignaciones al Sector Público	0.00	0.00
Trasferencias al Resto del Sector Público	0.00	0.00
Subsidios y Subvenciones	594,772.77	543,998.32
Ayudas Sociales	350,000.00	350,000.00
Pensiones y Jubilaciones	0.00	0.00
Transferencias a Fideicomisos, Mandatos y Contratos Análogos	0.00	0.00
Transferencias a la Seguridad Social	0.00	0.00
Donativos	0.00	0.00
Transferencias al Exterior	0.00	0.00
Participaciones	0.00	0.00
Aportaciones	0.00	0.00
Convenios	0.00	0.00
Otras Aplicaciones de Operación	1,307,995.56	3,604,205.95
Flujos Netos de Efectivo de las Actividades de Operación	3,600,072.62	(2,865,935.50)
Flujos de Efectivo de las Actividades de Inversión		
Origen	3,906,563.58	13,352,053.23
Bienes Inmuebles, Infraestructura y Construcciones en Proceso	0.00	0.00
Bienes Muebles	3,612.52	2,224,624.70
Otros Orígenes de Inversión	3,902,951.06	11,127,428.53
Aplicación	21,148,210.00	10,463,681.86
Bienes Inmuebles, Infraestructura y Construcciones en Proceso	0.00	0.00
Bienes Muebles	1,365,012.52	4,858,904.54
Otras Aplicaciones de Inversión	19,783,197.48	5,604,777.32
Flujos Netos de Efectivo de las Actividades de Inversión	(17,241,646.42)	2,888,371.37
Flujos de Efectivo de las Actividades de Financiamiento		
Origen	395,804.27	49,261.81
Endeudamiento Neto	0.00	0.00
Interno	0.00	0.00
Externo	0.00	0.00
Otros Orígenes de Financiamiento	395,804.27	49,261.81
Aplicación	28,590.28	24,967.91
Servicios de la Deuda	0.00	0.00
Interno	0.00	0.00
Externo	0.00	0.00
Otras Aplicaciones de Financiamiento	28,590.28	24,967.91
Flujos Netos de Efectivo por Actividades de Financiamiento	367,213.99	24,293.90
Incremento/Disminución Neta en el Efectivo y Equivalentes al Efectivo	(13,274,359.81)	46,729.77
Efectivo y Equivalentes al Efectivo al Inicio del Ejercicio	17,992,898.22	17,946,168.45
Efectivo y Equivalentes al Efectivo al Final del Ejercicio	4,718,538.41	17,992,898.22

GUBERNATURA
SISTEMA CONTABLE 2022
ESTADO ANALITICO DEL ACTIVO
DEL 01 DE ENERO AL 31 DE DICIEMBRE DEL 2022
 (Cifras en Pesos)

 Fecha: 10/02/2023
 Página 1 de 1

Concepto	Saldo Inicial	Cargos del Período	Abonos del Período	Saldo Final	Variación del Período
ACTIVO	113,566,293.38	54,730,569.49	67,680,544.86	100,616,318.01	(12,949,975.37)
ACTIVO CIRCULANTE	17,992,898.22	50,987,778.13	64,262,137.94	4,718,538.41	(13,274,359.81)
Efectivo y Equivalentes	17,992,898.22	46,731,072.41	60,005,432.22	4,718,538.41	(13,274,359.81)
Derechos a Recibir Efectivo o Equivalentes	0.00	4,256,705.72	4,256,705.72	0.00	0.00
Derechos a Recibir Bienes o Servicios	0.00	0.00	0.00	0.00	0.00
Inventarios	0.00	0.00	0.00	0.00	0.00
Almacenes	0.00	0.00	0.00	0.00	0.00
Estimación por Pérdida o Deterioro de Activos Circulantes	0.00	0.00	0.00	0.00	0.00
Otros Activos Circulantes	0.00	0.00	0.00	0.00	0.00
ACTIVO NO CIRCULANTE	95,573,395.16	3,742,791.36	3,418,406.92	95,897,779.60	324,384.44
Inversiones Financieras a Largo Plazo	0.00	0.00	0.00	0.00	0.00
Derechos a Recibir Efectivo o Equivalentes a Largo Plazo	0.00	0.00	0.00	0.00	0.00
Bienes Inmuebles, Infraestructura y Construcciones en Proceso	0.00	0.00	0.00	0.00	0.00
Bienes Muebles	14,957,618.23	3,567,188.27	2,205,788.27	16,319,018.23	1,361,400.00
Activos Intangibles	0.00	0.00	0.00	0.00	0.00
Depreciación, Deterioro y Amortización Acumulada de Bienes	(11,201,932.72)	175,603.09	1,212,618.65	(12,238,948.28)	(1,037,015.56)
Activos Diferidos	91,817,709.65	0.00	0.00	91,817,709.65	0.00
Estimación por Pérdida o Deterioro de Activos no Circulantes	0.00	0.00	0.00	0.00	0.00
Otros Activos no Circulantes	0.00	0.00	0.00	0.00	0.00

GUBERNATURA
SISTEMA CONTABLE 2022
ESTADO ANALÍTICO DE LA DEUDA Y OTROS PASIVOS
DEL 1o. DE ENERO AL 31 DE DICIEMBRE DE 2022
(Cifras en Pesos)

DENOMINACIÓN DE LAS DEUDAS	MONEDA DE CONTRATACIÓN	INSTITUCIÓN O PAIS ACREEDOR	SALDO INICIAL DEL PERÍODO	SALDO FINAL DEL PERÍODO
DEUDA PÚBLICA				
Corto Plazo				
Deuda Interna			0.00	0.00
Instituciones de Crédito				
BBVA MEXICO, S.A.	Moneda Nacional	México	0.00	0.00
BANOBRAS, S.N.C.	Moneda Nacional	México	0.00	0.00
BANORTE, S.A.	Moneda Nacional	México	0.00	0.00
INTERACCIONES, S.A.	Moneda Nacional	México	0.00	0.00
SANTANDER, S.A.	Moneda Nacional	México	0.00	0.00
SCOTIABANK INVERLAT, S.A.	Moneda Nacional	México	0.00	0.00
Títulos y Valores	Moneda Nacional	México	0.00	0.00
Arrendamientos Financieros	Moneda Nacional	México	0.00	0.00
Deuda Externa			0.00	0.00
Organismos Financieros Internacionales				
Deuda Bilateral				
Títulos y Valores				
Arrendamientos Financieros				
Subtotal de Deuda Pública a Corto Plazo			0.00	0.00
Largo Plazo				
Deuda Interna			0.00	0.00
Instituciones de Crédito				
BBVA MEXICO, S.A.	Moneda Nacional	México	0.00	0.00
BANOBRAS, S.N.C.	Moneda Nacional	México	0.00	0.00
BANORTE, S.A.	Moneda Nacional	México	0.00	0.00
SANTANDER, S.A.	Moneda Nacional	México	0.00	0.00
Títulos y Valores	Moneda Nacional	México	0.00	0.00
Arrendamientos Financieros	Moneda Nacional	México	0.00	0.00
Deuda Externa			0.00	0.00
Organismos Financieros Internacionales				
Deuda Bilateral				
Títulos y Valores				
Arrendamientos Financieros				
Subtotal de Deuda Pública a Largo Plazo			0.00	0.00
Total de Otros Pasivos	Moneda Nacional	México	92,556,139.02	92,923,353.01
Total de Deuda Pública y Otros Pasivos			92,556,139.02	92,923,353.01

SISTEMA CONTABLE 2022
INFORME SOBRE PASIVOS CONTINGENTES
DEL 1o. DE ENERO AL 31 DE DICIEMBRE DE 2022

De conformidad a las Principales Reglas de Registro y Valoración del Patrimonio (Elementos Generales), emitidas por el Consejo Nacional de Armonización Contable, publicadas en el capítulo reformado en el Diario Oficial de la Federación el 06 de octubre del 2014, y última reforma del 23 de diciembre de 2020, los Pasivos Contingentes consideran:

- a) Una obligación posible, surgida a raíz de sucesos pasados, cuya existencia ha de ser confirmada sólo por la ocurrencia, o en su caso, por la no ocurrencia, de uno o más eventos inciertos en el futuro, que no están enteramente bajo el control del organismo público.
- b) Una obligación presente, surgida a raíz de sucesos pasados, que no se ha reconocido contablemente porque: no es probable que la entidad tenga que satisfacerla, desprendiéndose de recursos que incorporen beneficios económicos; o bien el importe de la obligación no pueda ser medido con la suficiente fiabilidad.

Al respecto, se informa que este organismo **cuenta a la fecha con un saldo de: 9,708,482.15**

Al 31 de diciembre este organismo tiene previsto Pasivos Contingentes por concepto de demandas laborales; para el presente cálculo se tomaron en cuenta las prestaciones reclamadas y los salarios caídos a partir del supuesto despido injustificado.

De conformidad al artículo 46, fracción I, inciso g) y 49 de la Ley General de Contabilidad Gubernamental, así como, a la normatividad emitida por el Consejo Nacional de Armonización Contable, a continuación, se presentan las notas a los estados financieros de la **Gubernatura**, correspondiente al 31 de diciembre de 2022, con los siguientes apartados:

- Notas de Desglose,
- Notas de Memoria (Cuentas de Orden), y
- Notas de Gestión Administrativa.

Las cifras mostradas al 31 de diciembre de 2022, se presentan de conformidad a la estructura de información dictado por el Consejo Nacional de Armonización Contable, publicado en el Diario Oficial de la Federación el 6 de octubre de 2014, reformas del 27 de septiembre de 2018, y 23 de diciembre de 2020.

NOTAS DE DESGLOSE

NOTAS AL ESTADO DE SITUACIÓN FINANCIERA

El Estado de Situación Financiera muestra la posición financiera de la **Gubernatura**, valuados y elaborados de acuerdo con los Postulados Básicos de Contabilidad Gubernamental, Normas y Metodología para la Emisión de Información Financiera y Estructura de los Estados Financieros del Ente Público y Característica de sus Notas, emitidos por el Consejo Nacional de Armonización Contable (CONAC), el cual refleja los bienes y derechos que se clasifican en rubros de acuerdo a su disponibilidad de liquidez al igual que sus obligaciones o compromisos, agrupándolas con relación a su exigibilidad.

ACTIVO

El activo se compone de los fondos, valores, derechos y bienes cuantificados en términos monetarios, los cuales dispone la **Gubernatura**, para la operatividad y la prestación de servicios públicos, éste se integra como sigue:

Circulante

Efectivo y Equivalentes

El rubro de efectivo y equivalentes al 31 de diciembre de 2022, asciende a \$ 4,718,538.41, el cual representa el 100 por ciento del total de activo circulante, se integra por la disponibilidad financiera para cubrir los compromisos de pagos a los diferentes proveedores, viáticos, así como, pagos de impuestos, cuotas y otras contribuciones.

CONCEPTO	2022	2021
Bancos/Dependencias y Otros	\$ 64,820.87	\$ 2,054.65
Fondos con Afectación Específica	4,653,717.54	17,990,843.57
Suma	\$ 4,718,538.41	\$ 17,992,898.22

CONCEPTO	2022	2021
Fondos con Afectación Específica		
Fondo General de Participaciones	\$ 2,209,963.38	\$ 100,834.77
Participación por Impuestos Especiales	19,072.84	492,939.40
Fondo de Fiscalización y Recaudación	207,937.43	132,872.90
Otros Incentivos Económicos	0.00	153.81
Fondo de Compensación	1,775,826.73	0.00
Impuesto a la Venta Final de Gasolina y Diesel	7,131.36	0.00
Fondos disponibles en Tesorería años anteriores	433,785.80	17,264,042.69
Suma	\$ 4,653,717.54	\$ 17,990,843.57

No Circulante

Bienes Muebles

Este rubro representa los bienes muebles que son propiedad de la **Gubernatura**, como son: Mobiliario y Equipo de Administración, Mobiliario y Equipo Educacional y Recreativo, Vehículos y Equipo de Transporte, Maquinaria, Otros Equipos y Herramientas, Colecciones, Obras de Arte y Objetos Valiosos, que aún se encuentran en buenas condiciones y que son básicos para la operatividad de la misma; los cuales fueron adquiridos con recursos presupuestales, así como, algunos fueron obtenidos mediante transferencias de otros entes públicos, en ejercicios anteriores.

Al 31 de diciembre de 2022, este rubro asciende a \$ 16,319,018.23, que representa el 17.0 por ciento del activo no circulante.

CONCEPTO	2022	2021
Mobiliario y Equipo de Administración	\$ 6,347,457.11	\$ 6,343,844.59
Mobiliario y Equipo Educacional y Recreativo	113,739.99	113,739.99
Vehículos y Equipo de Transporte	8,994,953.91	7,633,553.91
Maquinaria, Otros Equipos y Herramientas	575,479.23	579,091.75
Colecciones, Obras de Arte y Objetos Valiosos	287,387.99	287,387.99
Suma	\$ 16,319,018.23	\$ 14,957,618.23

Depreciación, Deterioro y Amortización Acumulada de Bienes

Este rubro representa la depreciación aplicada a los bienes tangibles que son propiedad de la **Gubernatura**, para lo cual se utilizó la guía de vida útil estimada y porcentajes de depreciación, de acuerdo a los procedimientos y a las normas establecidas.

Al periodo que se informa, este rubro asciende a \$ 12,238,948.28, que representa una disminución del 12.7 por ciento del activo no circulante.

CONCEPTO	2022	2021
Depreciación Acumulada de Bienes Muebles	\$ (12,238,948.28)	\$ (11,201,932.72)
Suma	\$ (12,238,948.28)	\$ (11,201,932.72)

CONCEPTO	MONTO DEL BIEN	DEPRECIACIÓN DEL EJERCICIO	DEPRECIACIÓN ACUMULADA	TASA APLICADA
Mobiliario y Equipo de Administración	\$ 6,347,457.11	\$ (356,725.09)	\$ (5,367,654.54)	10 y 33.3 %
Mobiliario y Equipo Educativo y Recreativo	113,739.99	(10,889.00)	(113,739.99)	33.3 %
Vehículos y Equipo de Transporte	8,994,953.91	(747,211.58)	(4,743,384.94)	20 %
Maquinaria, Otros Equipos y Herramientas	575,479.23	(44,299.06)	(486,166.48)	10 %
Colecciones, Obras de Arte y Objetos Valiosos	287,387.99	0.00	0.00	0
Bienes Recibidos	0.00	(31,070.83)	(1,528,002.33)	10, 20 y 33.3 %
Suma	\$ 16,319,018.23	\$ (1,190,195.56)	\$ (12,238,948.28)	

Activos Diferidos

Al 31 de diciembre de 2022, este rubro refleja un monto de \$ 91,817,709.65 el cual representa el 95.7 por ciento del total del activo no circulante, se encuentra integrado por operaciones que están en proceso de regularización presupuestal y contable, de ejercicios anteriores.

CONCEPTO	2022	2021
Otros Activos Diferidos		
Ingresos Estatales	\$ 91,817,709.65	\$ 91,817,709.65
Suma	\$ 91,817,709.65	\$ 91,817,709.65

PASIVO

Es el conjunto de cuentas que permite el registro de las obligaciones contraídas por la **Gubernatura**, para el desarrollo de sus funciones. Al 31 de diciembre de 2022, los estados financieros reflejan principalmente pasivo circulante o a corto plazo, es decir, aquellas obligaciones en que la exigibilidad de pago es menor a un año, así también, pasivo no circulante o a largo plazo que representa las obligaciones con vencimiento posterior a un año.

Circulante
Cuentas por Pagar a Corto Plazo

Al 31 de diciembre de 2022, este rubro asciende a \$ 1,054,585.43 el cual representa el 100 por ciento del total del pasivo circulante, se integra principalmente por las aportaciones patronales al IMSS e INFONAVIT y 2 por ciento del Impuesto Sobre Nóminas. Así mismo, por los compromisos contraídos por la adquisición de bienes inventariables, y por la contratación de servicios con proveedores, necesarios para el funcionamiento del ente público, así como pasajes nacionales y viáticos del ejercicio, los cuales se encuentran pendientes de pago.

CONCEPTO	VENCIMIENTO (DÍAS)	2022	2021
Servicios Personales por Pagar a Corto Plazo	≤ 365	\$ 156,266.48	\$ 184,174.90
Proveedores por Pagar a Corto Plazo	≤ 365	614,183.11	427,413.39
Otras Cuentas por Pagar a Corto Plazo	≤ 365	284,135.84	75,101.29
Suma		\$ 1,054,585.43	\$ 686,689.58

No Circulante
Pasivos Diferidos a Largo Plazo

Este rubro asciende a \$ 91,868,767.58 que representa el 100 por ciento del total del pasivo no circulante y refleja el registro de los anticipos de ministraciones del ejercicio 2012.

CONCEPTO	VENCIMIENTO (DÍAS)	2022	2021
Otros Pasivos Diferidos a Largo Plazo	> 365	\$ 91,868,767.58	\$ 91,869,449.44
Suma		\$ 91,868,767.58	\$ 91,869,449.44

NOTAS AL ESTADO DE ACTIVIDADES

El Estado de Actividades refleja el resultado entre el saldo total de los ingresos captados y el saldo total de los gastos incurridos por la **Gubernatura**, cuya diferencia positiva o negativa determina el ahorro o desahorro del 1 de enero al 31 de diciembre de 2022. De esta forma el resultado durante este periodo refleja un ahorro por \$ 3,600,072.62.

Ingresos y Otros Beneficios
Participaciones, Aportaciones, Convenios, Incentivos Derivados de la Colaboración Fiscal, Fondos Distintos de Aportaciones, Transferencias, Asignaciones, Subsidios y Subvenciones, y Pensiones y Jubilaciones

Al 31 de diciembre de 2022, este rubro está integrado por recursos presupuestales radicados a través de transferencias que la Secretaría de Hacienda realiza con base al presupuesto autorizado, para llevar a cabo las actividades de la **Gubernatura**.

CONCEPTO	NATURALEZA	2022	2021
Participaciones, Aportaciones, Convenios, Incentivos Derivados de la Colaboración Fiscal, Fondos Distintos de Aportaciones, Transferencias, Asignaciones, Subsidios y Subvenciones, y Pensiones y Jubilaciones			
Transferencias, Asignaciones, Subsidios y Subvenciones, y Pensiones y Jubilaciones	Acreedora	\$ 33,167,947.41	\$ 27,286,490.41
	Suma	\$ 33,167,947.41	\$ 27,286,490.41

Otros Ingresos y Beneficios

El rubro de Otros Ingresos y Beneficios, corresponden a ingresos obtenidos al 31 de diciembre de 2022, por apertura de cuentas bancarias.

CONCEPTO	NATURALEZA	2022	2021
Otros Ingresos y Beneficios			
Otros Ingresos y Beneficios Varios	Acreedora	\$ 61,201.50	\$ 9,615.40
	Suma	\$ 61,201.50	\$ 9,615.40
Total de Ingresos y Otros Beneficios		\$ 33,229,148.91	\$ 27,296,105.81

Gastos y Otras Pérdidas

Los gastos y otras pérdidas lo integran todas las erogaciones realizadas en la operatividad al 31 de diciembre de 2022, principalmente en los capítulos 1000 Servicios Personales, 2000 Materiales y Suministros, 3000 Servicios Generales y 4000 Transferencias, Asignaciones, Subsidios y Otras Ayudas.

CONCEPTO	2022	2021
Gastos y Otras Pérdidas		
Gastos de Funcionamiento		
Servicios Personales	\$ 18,166,734.57	\$ 17,313,376.85
Materiales y Suministros	741,800.38	842,266.24
Servicios Generales	8,467,773.01	7,508,193.95
Transferencias, Asignaciones, Subsidios y Otras Ayudas		
Subsidios y Subvenciones	594,772.77	543,998.32
Ayudas Sociales	350,000.00	350,000.00
Otros Gastos y Pérdidas Extraordinarias		
Estimaciones, Depreciaciones, Deterioros, Obsolescencia y Amortizaciones	1,190,195.56	3,571,430.95
Otros Gastos	117,800.00	32,775.00
Total de Gastos y Otras Pérdidas	\$ 29,629,076.29	\$ 30,162,041.31

Del total de los Gastos y Otras Pérdidas, se explican aquellas que en lo individual representan el 10 por ciento o más, de la totalidad de las mismas, el cual se integra de la siguiente manera: el importe de \$ 18,166,734.57 en el capítulo 1000 Servicios Personales, corresponde a pagos de sueldos y salarios del personal que labora en la **Gubernatura**; así como, el importe de \$ 8,467,773.01 en el capítulo 3000 Servicios Generales, corresponde a servicios recibidos durante la operatividad, al 31 de diciembre de 2022.

Así mismo, derivado del análisis comparativo de los Gastos y Otras Pérdidas al periodo que se informa, se explican las cuentas que representan una variación significativa en relación al ejercicio anterior, integrado por: servicios personales con un aumento de \$ 853,357.72 que corresponden al incremento salarial autorizado al personal sindicalizado y de confianza retroactivo al 1 de enero de 2022; servicios generales con un aumento de \$ 959,579.06 por el incremento en gastos por servicios básicos y arrendamiento de equipo de administración, así como por el pago de seguros vehiculares y mantenimiento; gastos de orden social y cultural con motivo a fiestas patrias; y Estimaciones, Depreciaciones, Deterioros, Obsolescencia y Amortizaciones con una disminución de \$ 2,381,235.39, resultado de la baja de bienes muebles por deterioro e incosteabilidad en el ejercicio anterior.

NOTAS AL ESTADO DE VARIACIÓN EN LA HACIENDA PÚBLICA

La Hacienda Pública representa el importe de los bienes y derechos que son propiedad de la **Gubernatura**, dicho importe es modificado principalmente por el resultado positivo obtenido al 31 de diciembre de 2022, el cual asciende a \$ 3,600,072.62.

El Estado de Variación en la Hacienda Pública muestra las modificaciones o cambios realizados en la Hacienda Pública, dichas variaciones son afectadas por el resultado derivado del registro de operaciones

de ejercicios anteriores por reintegros y traspasos; a la fecha que se informa, la Hacienda Pública refleja un saldo de \$ 7,692,965.00.

Así también, es modificado por el aumento o disminución al patrimonio, derivado del registro de movimientos realizados durante el periodo que se informa. A la fecha que se informa la modificación neta negativa al patrimonio es de \$ 13,317,189.36.

CONCEPTO	2022	2021
Patrimonio Generado		
Resultados del Ejercicio (Ahorro/Desahorro)	\$ 3,600,072.62	\$ (2,865,935.50)
Resultados de Ejercicios Anteriores	4,092,892.38	23,876,089.86
Suma	\$ 7,692,965.00	\$ 21,010,154.36

Patrimonio Generado

Resultados del Ejercicio (Ahorro/Desahorro)

El resultado positivo obtenido al periodo que se informa asciende a \$ 3,600,072.62, y representa la disponibilidad financiera para cubrir gastos de operación.

CONCEPTO	PROCEDENCIA	2022	2021
Patrimonio Generado			
Resultados del Ejercicio (Ahorro/Desahorro)	Ingresos y otros beneficios menos gastos y otras pérdidas	\$ 3,600,072.62	\$ (2,865,935.50)
	Suma	\$ 3,600,072.62	\$ (2,865,935.50)

Resultados de Ejercicios Anteriores

Este rubro se integra principalmente por saldos de años anteriores, así como, por el traspaso del resultado del ejercicio anterior, efectuado al inicio del presente ejercicio; también se incluyen, aquellos movimientos realizados en el periodo que se informa por concepto de: bajas de bienes muebles, así como, reintegros de años anteriores y depuración de saldos.

CONCEPTO	PROCEDENCIA	2022	2021
Patrimonio Generado			
Resultados de Ejercicios Anteriores	Traspaso de saldos, Bajas de Bienes, Reintegros, y Depuración Contable.	\$ 4,092,892.38	\$ 23,876,089.86
	Suma	\$ 4,092,892.38	\$ 23,876,089.86

NOTAS AL ESTADO DE FLUJOS DE EFECTIVO

Efectivo y Equivalentes

El análisis de los saldos inicial y final que figuran en la última parte del Estado de Flujos de Efectivo en la cuenta de efectivo y equivalentes es como sigue:

CONCEPTO	2022	2021
Bancos/Dependencias y Otros	\$ 64,820.87	\$ 2,054.65
Fondos con Afectación Específica	4,653,717.54	17,990,843.57
Total de Efectivo y Equivalentes	\$ 4,718,538.41	\$ 17,992,898.22

Al 31 de diciembre de 2022, se realizaron adquisiciones de bienes muebles con recursos presupuestales, por un importe total de \$ 1,616,700.00, mismas que a continuación de describen:

Adquisiciones de bienes muebles con recursos presupuestales:

CONCEPTO	2022	2021
Vehículos y Equipo de Transporte	\$ 1,616,700.00	\$ 686,489.50
Suma	\$1,616,700.00	\$ 686,489.50

A continuación, se presenta la Conciliación de los Flujos de Efectivo Netos de las Actividades de Operación y saldos de Resultados del Ejercicio (Ahorro/Desahorro):

CONCEPTO	2022	2021
Resultados del Ejercicio Ahorro/Desahorro	\$ 3,600,072.62	\$ (2,865,935.50)
Movimientos de partidas (o rubros) que no afectan el efectivo		
Disminución de Inventarios	0.00	0.00
Flujos de Efectivo Netos de las Actividades de Operación	\$ 3,600,072.62	\$ (2,865,935.50)

CONCILIACIÓN ENTRE LOS INGRESOS PRESUPUESTARIOS Y CONTABLES CORRESPONDIENTE DEL 1 DE ENERO AL 31 DE DICIEMBRE DE 2022 (Pesos)	
Total de Ingresos Presupuestarios	\$ 33,167,947.41
Más Ingresos Contables No Presupuestarios	61,201.50
Ingresos Financieros	
Incremento por Variación de Inventarios	
Disminución del Exceso de Estimaciones por Pérdida o Deterioro u Obsolescencia	
Disminución del Exceso de Provisiones	
Otros ingresos y Beneficios Varios	61,201.50
Otros Ingresos Contables no Presupuestarios	
Menos Ingresos Presupuestarios No Contables	0.00
Aprovechamientos Patrimoniales	
Ingresos Derivados de Financiamientos	
Otros ingresos Presupuestarios no Contables	
Total de Ingresos Contables	\$ 33,229,148.91

**CONCILIACIÓN ENTRE LOS EGRESOS PRESUPUESTARIOS Y LOS GASTOS CONTABLES
CORRESPONDIENTE DEL 1 DE ENERO AL 31 DE DICIEMBRE DE 2022
(Pesos)**

Total de Egresos Presupuestarios	\$ 29,937,780.73
---	-------------------------

Menos Egresos Presupuestarios No Contables	1,616,700.00
Materias Primas y Materiales de Producción y Comercialización	
Materiales y Suministros	
Mobiliario y Equipo de Administración	
Mobiliario y Equipo Educativo y Recreativo	
Equipo e Instrumental Médico y de Laboratorio	
Vehículos y Equipo de Transporte	1,616,700.00
Equipo de Defensa y Seguridad	
Maquinaria, Otros Equipos y Herramientas	
Activos Biológicos	
Bienes Inmuebles	
Activos Intangibles	
Obra Pública en Bienes de Dominio Público	
Obra Pública en Bienes Propios	
Acciones y Participaciones de Capital	
Compra de Títulos y Valores	
Concesión de Préstamos	
Inversiones en Fideicomisos, Mandatos y Otros Análogos	
Provisiones para Contingencias y Otras Erogaciones Especiales	
Amortización de la Deuda Pública	
Adeudos de Ejercicios Fiscales Anteriores (ADEFAS)	
Otros Egresos Presupuestarios No Contables	

Más Gastos Contables No Presupuestarios	1,307,995.56
Estimaciones, Depreciaciones, Deterioros, Obsolescencia y Amortizaciones	1,190,195.56
Provisiones	
Disminución de Inventarios	
Aumento por Insuficiencia de Estimaciones por Pérdida o Deterioro u Obsolescencia	
Aumento por Insuficiencia de Provisiones	
Otros Gastos	117,800.00
Otros Gastos Contables No Presupuestarios	

Total de Gastos Contables	\$ 29,629,076.29
----------------------------------	-------------------------

NOTAS DE MEMORIA (CUENTAS DE ORDEN)

Las cuentas de orden se utilizan para registrar los movimientos de valores que no afecten o modifiquen el balance de la **Gubernatura**, sin embargo, su incorporación en libros es necesaria con fines de recordatorio contable, de control y en general sobre los aspectos administrativos, o bien, para consignar sus derechos o responsabilidades contingentes que puedan, o no, presentarse en el futuro.

Al 31 de diciembre de 2022, las cuentas que se manejan para efectos de estas Notas son las siguientes:

- **Contables:** Refleja los bienes en comodato al 31 de diciembre de 2022.

CONCEPTO	2022
Cuentas de Orden Contables	<u>\$ 91,280,118.87</u>
Contables	91,280,118.87
Valores	
Emisión de Obligaciones	
Avales y Garantías	
Juicios	
Contratos para Inversión Mediante Proyectos para Prestación de Servicios (PPS) y Similares	
Bienes en Concesionados o en Comodato	91,280,118.87

CONCEPTO	MONTO	TASA	VENCIMIENTO (DÍAS)
Bienes en Concesionados o en Comodato			
Bienes Bajo Contrato en Comodato	\$ 91,280,118.87	N/A	N/A
Suma	\$ 91,280,118.87		

- **Presupuestarias:**
 - **Cuentas de Ingresos:** Las cuentas presupuestarias de ingresos que se utilizan son: Ley de Ingresos Estimada, Ley de Ingresos por Ejecutar, Modificaciones a la Ley de Ingresos Estimada, Ley de Ingresos Devengada, Ley de Ingresos Recaudada; a continuación, se presenta el total del presupuesto de la **Gubernatura**. (No aplica).
 - **Cuentas de Egresos:** Las cuentas presupuestarias de egresos que se utilizan son: Presupuesto de Egresos Aprobado, Modificaciones al Presupuesto de Egresos Aprobado, Presupuesto de Egresos por Ejercer, Presupuesto de Egresos Comprometido, Presupuesto de Egresos Devengado, Presupuesto de Egresos Ejercido y Presupuesto de Egresos Pagado; a continuación, se presenta el total del presupuesto de la **Gubernatura**.

CONCEPTO	2022
Cuentas de Orden Presupuestarias	
Cuentas de Egresos	
Presupuesto de Egresos Aprobado	33,560,540.08
Modificaciones al Presupuesto de Egresos Aprobado	173,377.84
Presupuesto de Egresos por Ejercer	3,449,381.51
Presupuesto de Egresos Comprometido	0.00
Presupuesto de Egresos Devengado	989,765.06
Presupuesto de Egresos Ejercido	64,767.00
Presupuesto de Egresos Pagado	28,883,248.67

NOTAS DE GESTIÓN ADMINISTRATIVA

1.- Introducción

La **Gubernatura**, es un órgano de apoyo y asesoría técnica, administrativa y operativa al Titular del Poder Ejecutivo; que tiene por objeto coordinar el desarrollo de las actividades de la agenda de trabajo en reuniones institucionales e interinstitucionales, giras y eventos; así como la administración de los recursos humanos, materiales y financieros.

MISIÓN

Integrar y coordinar la logística de las actividades del Ejecutivo Estatal, a fin de que la gestión gubernamental cumpla con eficiencia y eficacia sus tareas en beneficio de la ciudadanía.

VISIÓN

Ser un Organismo con calidad de apoyo y servicio, que desarrolle funciones y responsabilidades inherentes a las acciones diarias del Ejecutivo Estatal, a través de una coordinación eficiente de las áreas operativas.

2.- Panorama Económico y Financiero

La situación económica y financiera de la **Gubernatura** fue aceptable durante el ejercicio; debido a que fueron tomados en cuenta todos los lineamientos y normas emitidos por el Consejo Nacional de Armonización Contable (CONAC), y los recursos ministrados por la Secretaría de Hacienda fueron presupuestados y erogados de manera adecuada tanto presupuestal, contable y financiera.

3.- Autorización e Historia

a) *Fecha de Creación*

Se crea la **Gubernatura** mediante Publicación No. 0054-A-2018, en el Periódico Oficial No. 414, 3a. Sección, Tomo III de fecha 08 de diciembre de 2018, abrogando el Decreto por el que se reforma el contenido del Decreto por el que se crea la Oficina del Gobernador, emitido mediante Publicación No. 1077-A-2015-1 publicado en el Periódico Oficial 184 Bis, Tomo III de fecha 18 de junio de 2015 y sus posteriores

reformas.

b) Principales Cambios en su Estructura

(No Aplica)

4.- Organización y Objeto Social

a) Objeto Social

La **Gubernatura**, es responsable de otorgar apoyo y asesoría técnica, administrativa y operativa al Titular del Poder Ejecutivo.

b) Principal Actividad

Coordinar las actividades y funciones del Titular del Poder Ejecutivo, con el propósito de fortalecer la atención en el despacho de los asuntos a su cargo; así como otorgar seguimiento permanente de los acuerdos y órdenes que éste emita.

c) Ejercicio Fiscal

2022

d) Régimen Jurídico

La **Gubernatura**, así como las dependencias centralizadas, utilizan el registro del Gobierno del Estado de Chiapas, que se encuentra registrado ante el Servicio de Administración Tributaria, como persona moral con fines no lucrativos; enterando cada una de sus obligaciones fiscales, a través de la dependencia normativa hacendaria estatal.

e) Consideraciones Fiscales del Ente

La **Gubernatura**, utiliza el registro del Gobierno del Estado de Chiapas, para retener y enterar cada una de sus obligaciones fiscales, a través de la dependencia normativa hacendaria estatal.

- Presentar la declaración y pago provisional de retenciones de ISR por Sueldos y Salarios
- INFONAVIT
- IMSS
- 2% Impuesto Sobre Nóminas
- 10% de ISR por Arrendamientos de Inmuebles
- 2% Impuesto Sobre Nóminas a prestadores de servicios
- 6% Adicional para el Desarrollo Económico y Social en la Entidad

f) Estructura Organizacional Básica

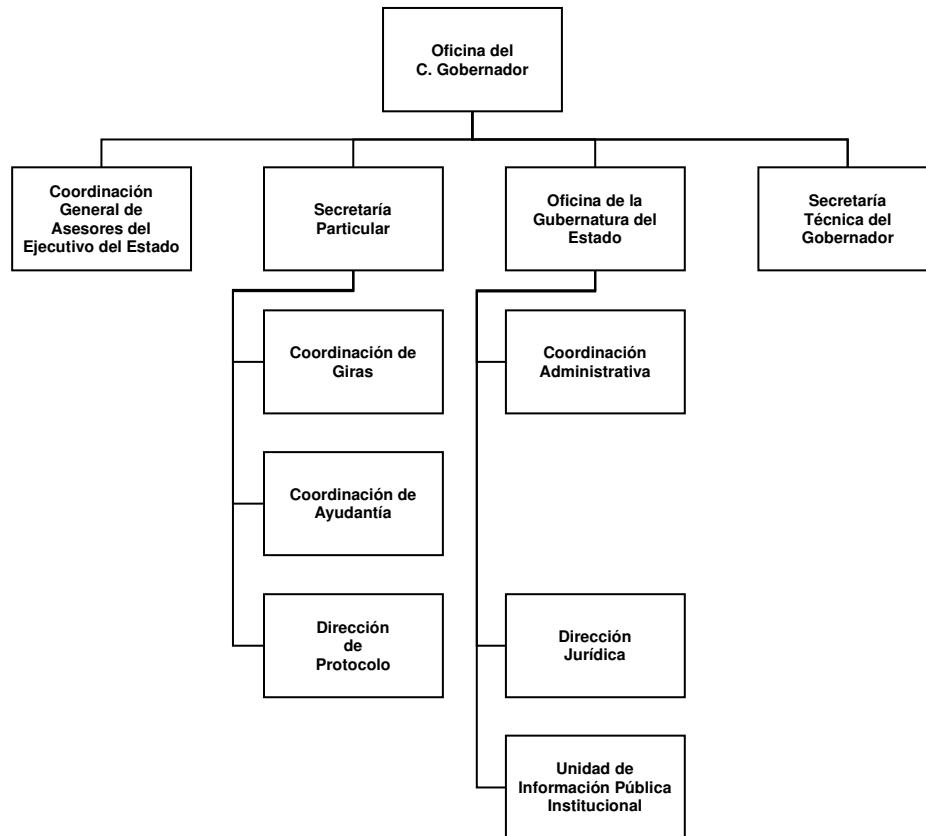

g) Fideicomisos, Mandatos y Análogos de los cuales es Fideicomitente o Fideicomisario

(No Aplica)

5.- Bases de Preparación de los Estados Financieros

Para llevar a cabo la preparación de los Estados Financieros del presente ejercicio se consideró lo siguiente:

a) Si se ha observado la normatividad emitida por el CONAC y las disposiciones legales aplicables.

Se ha observado la normatividad emitida por el CONAC y la Ley General de Contabilidad Gubernamental (LGCG), para la emisión de los estados financieros.

b) La normatividad aplicada para el reconocimiento, valuación y revelación de los diferentes rubros de la información financiera, así como las bases de medición utilizadas para la elaboración de los estados financieros; por ejemplo: costo histórico, valor de realización, valor razonable, valor de recuperación o cualquier otro método empleado y los criterios de aplicación de los mismos.

Todas las cuentas que afectan económicamente a la **Gubernatura**, están cuantificadas en términos monetarios y se registran al costo histórico. El costo histórico de las operaciones corresponde al monto erogado para su adquisición conforme a la documentación contable original justificativa y comprobatoria.

c) Postulados básicos.

Las bases de preparación de los estados financieros de la **Gubernatura**, aplican los postulados básicos siguientes:

- 1.- Sustancia Económica
- 2.- Entes Públicos
- 3.- Existencia Permanente
- 4.- Revelación Suficiente
- 5.- Importancia Relativa
- 6.- Registro e Integración Presupuestaria
- 7.- Consolidación de la Información Financiera
- 8.- Devengo Contable
- 9.- Valuación
- 10.- Dualidad Económica
- 11.- Consistencia

d) Normatividad supletoria. En caso de emplear varios grupos de normatividades (normatividades supletorias), deberá realizar la justificación razonable correspondiente, su alineación con los PBCG y a las características cualitativas asociadas descritas en el MCGG (documentos publicados en el Diario Oficial de la Federación, agosto 2009).

(No Aplica)

e) Para las Entidades que por primera vez estén implementando la base devengado de acuerdo a la Ley de Contabilidad; deberán considerar políticas de reconocimientos, plan de implementación, presentar los últimos estados financieros con la Normatividad anteriormente utilizada.

(No Aplica)

6.- Políticas de Contabilidad Significativas

(No Aplica)

7.- Posición en Moneda Extranjera y Protección por Riesgo Cambiario

(No Aplica)

8.- Reporte Analítico del Activo

El estado analítico del activo, muestra la variación entre el saldo final y el saldo inicial del periodo. Al 31 de diciembre de 2022, se reporta una variación negativa de \$ 12,949,975.37.

La variación que presenta el activo, se integra de la siguiente manera:

- a) La variación negativa de \$ 13,274,359.81 del rubro de efectivo y equivalentes, es el resultado de la diferencia de la disponibilidad financiera del ejercicio 2022 y la cancelación de cuentas bancarias y fondos disponibles en tesorería años anteriores.
- b) La variación positiva de \$ 1,361,400.00 del rubro de bienes muebles, se debe a la baja de dos unidades vehiculares una por transferencia otorgada en donación al Consejo Estatal para las Culturas y las Artes de Chiapas y otra por indemnización; así como por la adquisición de 2 motocicletas y 3 vehículos.
- c) La variación negativa de \$ 1,037,015.56 del rubro depreciación, deterioro y amortización acumulada de bienes, se debe a la cancelación de la depreciación de dos unidades vehiculares, una otorgada en donación al Consejo Estatal para las Culturas y las Artes de Chiapas y otra por indemnización, así como por el cálculo de la depreciación anual.

CONCEPTO	SALDO INICIAL	CARGOS DEL PERÍODO	ABONOS DEL PERÍODO	SALDO FINAL	VARIACIÓN DEL PERÍODO
ACTIVO	113,566,293.38	54,730,569.49	67,680,544.86	100,616,318.01	(12,949,975.37)
Activo Circulante	17,992,898.22	50,987,778.13	64,262,137.94	4,718,538.41	(13,274,359.81)
Efectivo y Equivalentes	17,992,898.22	46,731,072.41	60,005,432.22	4,718,538.41	(13,274,359.81)
Derechos a Recibir Efectivo o Equivalentes	0.00	4,256,705.72	4,256,705.72	0.00	0.00
Activo No Circulante	95,573,395.16	3,742,791.36	3,418,406.92	95,897,779.60	324,384.44
Bienes Muebles	14,957,618.23	3,567,188.27	2,205,788.27	16,319,018.23	1,361,400.00
Depreciación, Deterioro y Amortización Acumulada de Bienes	(11,201,932.72)	175,603.09	1,212,618.65	(12,238,948.28)	(1,037,015.56)
Activos Diferidos	91,817,709.65	0.00	0.00	91,817,709.65	0.00

9.- Fideicomisos, Mandatos y Análogos

(No Aplica)

10.- Reporte de la Recaudación

(No Aplica)

11.- Información sobre la Deuda y el Reporte Analítico de la Deuda

(No Aplica)

12.- Calificaciones Otorgadas

(No Aplica)

13.- Proceso de Mejora

a) Principales Políticas de Control Interno

- Manual de Procedimientos: Nos indica los procedimientos que debemos seguir de forma ordenada en el desarrollo de las actividades; evitando duplicidad de esfuerzos.
- Ley General de Contabilidad Gubernamental (LGCG): Nos establece los criterios generales que rigen la contabilidad gubernamental y la emisión de información financiera, incluyendo la presupuestaria y programática en forma razonable y transparente.
- Normatividad Contable: Tiene por objeto efectuar el registro contable de los recursos públicos y la preparación de informes financieros de forma armonizada, que dan transparencia para la interpretación, evaluación, fiscalización y entrega de informes; regulando las operaciones contables.
- Normas Presupuestarias: Nos indica cómo se ejecuta el gasto público, administrándolo con eficiencia, eficacia, economía, transparencia y honradez, para rendir cuentas de los recursos públicos, así mismo contribuir a fortalecer la armonización presupuestaria y contable.

b) Medidas de Desempeño Financiero, Metas y Alcance

1.- Se continúa trabajando en el cambio trascendental que es el proceso de armonización contable para atender en tiempo y forma el nuevo esquema de la contabilidad gubernamental, y generando así los beneficios en materia de información financiera, transparencia y rendición de cuentas.

14.- Información por Segmentos

(No Aplica)

15.- Eventos Posteriores al Cierre

(No Aplica)

16.- Partes Relacionadas

“No existen partes relacionadas que pudieran ejercer influencia significativa sobre la toma de decisiones financieras y operativas”.

17.- Responsabilidad sobre la Presentación Razonable de la Información Contable

“Bajo protesta de decir verdad declaramos que los Estados Financieros y sus Notas, son razonablemente correctos y son responsabilidad del emisor”.

RUBRO DE INGRESOS	INGRESO					DIFERENCIA
	ESTIMADO	AMPLIACIONES Y REDUCCIONES	MODIFICADO	DEVENGADO	RECAUDADO	(RECAUDADO - ESTIMADO)
Impuestos	0.00	0.00	0.00	0.00	0.00	0.00
Cuotas y Aportaciones de Seguridad Social	0.00	0.00	0.00	0.00	0.00	0.00
Contribuciones de Mejoras	0.00	0.00	0.00	0.00	0.00	0.00
Derechos	0.00	0.00	0.00	0.00	0.00	0.00
Productos	0.00	0.00	0.00	0.00	0.00	0.00
Aprovechamientos	0.00	0.00	0.00	0.00	0.00	0.00
Ingresos por Venta de Bienes, Prestación de Servicios y Otros Ingresos	0.00	0.00	0.00	0.00	0.00	0.00
Participaciones, Aportaciones, Convenios, Incentivos Derivados de la Colaboración Fiscal y Fondos Distintos de Aportaciones	0.00	0.00	0.00	0.00	0.00	0.00
Transferencias, Asignaciones, Subsidios y Subvenciones, y Pensiones y Jubilaciones	0.00	0.00	0.00	0.00	0.00	0.00
Ingresos Derivados de Financiamientos	0.00	0.00	0.00	0.00	0.00	0.00
Total	0.00	0.00	0.00	0.00	0.00	0.00
Ingresos Excedentes						0.00

RUBRO DE INGRESOS	INGRESO					DIFERENCIA
	ESTIMADO	AMPLIACIONES Y REDUCCIONES	MODIFICADO	DEVENGADO	RECAUDADO	(RECAUDADO - ESTIMADO)
Ingresos del Poder Ejecutivo Federal o Estatal y de los Municipios	0.00	0.00	0.00	0.00	0.00	0.00
Impuestos	0.00	0.00	0.00	0.00	0.00	0.00
Cuotas y Aportaciones de Seguridad Social	0.00	0.00	0.00	0.00	0.00	0.00
Contribuciones de Mejoras	0.00	0.00	0.00	0.00	0.00	0.00
Derechos	0.00	0.00	0.00	0.00	0.00	0.00
Productos	0.00	0.00	0.00	0.00	0.00	0.00
Aprovechamientos	0.00	0.00	0.00	0.00	0.00	0.00
Participaciones, Aportaciones, Convenios, Incentivos Derivados de la Colaboración Fiscal y Fondos Distintos de Aportaciones	0.00	0.00	0.00	0.00	0.00	0.00
Transferencias, Asignaciones, Subsidios y Subvenciones, y Pensiones y Jubilaciones	0.00	0.00	0.00	0.00	0.00	0.00
Ingresos de los Entes públicos de los Poderes Legislativo y Judicial, de los Órganos Autónomos y del Sector Paraestatal o Paramunicipal, así como de las Empresas Productivas del Estado	0.00	0.00	0.00	0.00	0.00	0.00
Cuotas y Aportaciones de Seguridad Social	0.00	0.00	0.00	0.00	0.00	0.00
Productos	0.00	0.00	0.00	0.00	0.00	0.00
Ingresos por Venta de Bienes, Prestación de Servicios y Otros Ingresos	0.00	0.00	0.00	0.00	0.00	0.00
Transferencias, Asignaciones, Subsidios y Subvenciones, y Pensiones y Jubilaciones	0.00	0.00	0.00	0.00	0.00	0.00
Ingresos Derivados de Financiamiento	0.00	0.00	0.00	0.00	0.00	0.00
Ingresos Derivados de Financiamientos	0.00	0.00	0.00	0.00	0.00	0.00
Total	0.00	0.00	0.00	0.00	0.00	0.00
Ingresos Excedentes						0.00

NO APLICA

ESTADO ANALÍTICO DEL EJERCICIO DEL PRESUPUESTO DE EGRESOS CLASIFICACIÓN POR OBJETO DEL GASTO
(CAPITULOS Y CONCEPTOS)

DEL 1 DE ENERO AL 31 DE DICIEMBRE DE 2022

(Pesos)

RPA-1

CAPG	CG	DESCRIPCIÓN	PRESUPUESTO DE EGRESOS					SUBEJERCICIO
			APROBADO	AMPLIACIONES - REDUCCIONES	MODIFICADO	DEVENGADO	PAGADO	
1000		Servicios Personales.	23,357,180.15	-2,960,628.41	20,396,551.74	18,166,734.57	18,109,148.36	2,229,817.17
	1100	Remuneraciones al Personal de Carácter Permanente.	7,670,544.24	-1,149,146.57	6,521,397.67	5,979,257.99	5,979,257.99	542,139.68
	1300	Remuneraciones Adicionales y Especiales.	13,203,787.86	-1,613,207.01	11,590,580.85	10,223,777.61	10,223,777.61	1,366,803.24
	1400	Seguridad Social.	884,449.16	487.04	884,936.20	673,595.00	616,008.79	211,341.20
	1500	Otras Prestaciones Sociales y Económicas.	1,156,980.00	-130,958.74	1,026,021.26	942,767.47	942,767.47	83,253.79
	1700	Pago de Estímulos a Servidores Públicos.	441,418.89	-67,803.13	373,615.76	347,336.50	347,336.50	26,279.26
2000		Materiales y Suministros.	760,873.22	0.00	760,873.22	741,800.38	741,800.38	19,072.84
	2100	Materiales de Administración, Emisión de Documentos y Artículos Oficiales.	384,067.24	-48,441.10	335,626.14	326,102.88	326,102.88	9,523.26
	2200	Alimentos y Utensilios.	95,078.50	-11,697.03	83,381.47	83,014.32	83,014.32	367.15
	2600	Combustibles, Lubricantes y Aditivos.	281,727.48	60,138.13	341,865.61	332,683.18	332,683.18	9,182.43
3000		Servicios Generales.	9,192,486.71	-175,830.93	9,016,655.78	8,467,773.01	7,911,227.16	548,882.77
	3100	Servicios Básicos.	2,603,271.55	-439,444.51	2,163,827.04	2,017,520.68	1,870,440.68	146,306.36
	3200	Servicios de Arrendamiento.	615,398.64	24,745.30	640,143.94	626,406.10	626,406.10	13,737.84
	3400	Servicios Financieros, Bancarios y Comerciales.	644,662.52	-70,066.51	574,596.01	528,204.55	514,694.26	46,391.46
	3500	Servicios de Instalación, Reparación, Mantenimiento y Conservación.	110,155.57	131,285.18	241,440.75	232,443.12	232,443.12	8,997.63
	3600	Servicios de Comunicación Social y Publicidad.	6,000.00	0.00	6,000.00	6,000.00	0.00	0.00
	3700	Servicios de Traslado y Viáticos.	4,399,279.20	-584,389.43	3,814,889.77	3,619,112.72	3,335,030.25	195,777.05
	3800	Servicios Oficiales.	132,000.00	827,000.00	959,000.00	959,000.00	959,000.00	0.00
	3900	Otros Servicios Generales.	681,719.23	-64,960.96	616,758.27	479,085.84	373,212.75	137,672.43
4000		Transferencias, Asignaciones, Subsidios y Otras Ayudas.	250,000.00	694,772.77	944,772.77	944,772.77	944,772.77	0.00
	4300	Subsidios y Subvenciones.	0.00	594,772.77	594,772.77	594,772.77	594,772.77	0.00
	4400	Ayudas Sociales.	250,000.00	100,000.00	350,000.00	350,000.00	350,000.00	0.00
5000		Bienes Muebles, Inmuebles e Intangibles.	0.00	2,268,308.73	2,268,308.73	1,616,700.00	1,176,300.00	651,608.73
	5400	Vehículos y Equipo de Transporte.	0.00	2,268,308.73	2,268,308.73	1,616,700.00	1,176,300.00	651,608.73



GOBIERNO DEL ESTADO DE CHIAPAS

RAMO O DEPENDENCIA: Gubernatura

ESTADO ANALÍTICO DEL EJERCICIO DEL PRESUPUESTO DE EGRESOS CLASIFICACIÓN POR OBJETO DEL GASTO
(CAPITULOS Y CONCEPTOS)
DEL 1 DE ENERO AL 31 DE DICIEMBRE DE 2022

(Pesos)

RPA-1

CAPG	CG	DESCRIPCIÓN	PRESUPUESTO DE EGRESOS					SUB EJERCICIO
			APROBADO	AMPLIACIONES - REDUCCIONES	MODIFICADO	DEVENGADO	PAGADO	
TOTAL DEL GASTO:			33,560,540.08	-173,377.84	33,387,162.24	29,937,780.73	28,883,248.67	3,449,381.51



GOBIERNO DEL ESTADO DE CHIAPAS

RAMO O DEPENDENCIA: Gobernatura

ESTADO ANALÍTICO DEL EJERCICIO DEL PRESUPUESTO DE EGRESOS CLASIFICACIÓN ECONÓMICA POR TIPO
DE GASTO
DEL 1 DE ENERO AL 31 DE DICIEMBRE DE 2022

(Pesos)

RPA-2

CONCEPTO	PRESUPUESTO DE EGRESOS					SUBEJERCICIO
	APROBADO	AMPLIACIONES - REDUCCIONES	MODIFICADO	DEVENGADO	PAGADO	
GASTO CORRIENTE	33,560,540.08	-2,441,686.57	31,118,853.51	28,321,080.73	27,706,948.67	2,797,772.78
GASTO DE CAPITAL	0.00	2,268,308.73	2,268,308.73	1,616,700.00	1,176,300.00	651,608.73
AMORTIZACIÓN DE LA DEUDA Y DISMINUCIÓN DE PASIVOS	0.00	0.00	0.00	0.00	0.00	0.00
PENSIONES Y JUBILACIONES	0.00	0.00	0.00	0.00	0.00	0.00
PARTICIPACIONES	0.00	0.00	0.00	0.00	0.00	0.00
TOTAL DEL GASTO:	33,560,540.08	-173,377.84	33,387,162.24	29,937,780.73	28,883,248.67	3,449,381.51



GOBIERNO CONSTITUCIONAL DEL ESTADO DE CHIAPAS
RAMO O DEPENDENCIA: Gobernatura
ESTADO ANALÍTICO DEL EJERCICIO DEL PRESUPUESTO DE EGRESOS EN CLASIFICACIÓN
ADMINISTRATIVA/ORGANISMO
DEL 1 DE ENERO AL 31 DE DICIEMBRE DE 2022
(Pesos)

RPA-3

CONCEPTO	PRESUPUESTO DE EGRESOS					SUBEJERCICIO
	APROBADO	AMPLIACIONES - REDUCCIONES	MODIFICADO	DEVENGADO	PAGADO	
TOTAL	33,560,540.08	-173,377.84	33,387,162.24	29,937,780.73	28,883,248.67	3,449,381.51
PODER EJECUTIVO	33,560,540.08	-173,377.84	33,387,162.24	29,937,780.73	28,883,248.67	3,449,381.51
Gobernatura	33,560,540.08	-173,377.84	33,387,162.24	29,937,780.73	28,883,248.67	3,449,381.51



GOBIERNO CONSTITUCIONAL DEL ESTADO DE CHIAPAS
RAMO O DEPENDENCIA: Gobernatura
ESTADO ANALÍTICO DEL EJERCICIO DEL PRESUPUESTO DE EGRESOS EN CLASIFICACIÓN
ADMINISTRATIVA/ENTIDADES
DEL 1 DE ENERO AL 31 DE DICIEMBRE DE 2022
(Pesos)

RPA-5

CONCEPTO	PRESUPUESTO DE EGRESOS					SUBEJERCICIO
	APROBADO	AMPLIACIONES - REDUCCIONES	MODIFICADO	DEVENGADO	PAGADO	
ENTIDADES PARAESTATALES Y FIDEICOMISOS NO EMPRESARIALES Y NO FINANCIEROS	NO APLICA					
INSTITUCIONES PÚBLICAS DE SEGURIDAD SOCIAL	NO APLICA					
ENTIDADES PARAESTATALES EMPRESARIALES NO FINANCIERAS CON PARTICIPACION ESTATAL MAYORITARIA	NO APLICA					



GOBIERNO DEL ESTADO DE CHIAPAS

RAMO O DEPENDENCIA: Gubernatura

ESTADO ANALÍTICO DEL EJERCICIO DEL PRESUPUESTO DE EGRESOS CLASIFICACIÓN FUNCIONAL (FINALIDAD Y FUNCIÓN)

DEL 1 DE ENERO AL 31 DE diciembre DE 2022

(Pesos)

RPA-6

FI	FU	CONCEPTO	EGRESOS					SUB EJERCICIO
			APROBADO	AMPLIACIONES - REDUCCIONES	MODIFICADO	DEVENGADO	PAGADO	
1		Gobierno	33,560,540.08	-173,377.84	33,387,162.24	29,937,780.73	28,883,248.67	3,449,381.51
	1.3	Coordinación de la Política de Gobierno	33,560,540.08	-173,377.84	33,387,162.24	29,937,780.73	28,883,248.67	3,449,381.51
TOTAL DEL GASTO:			33,560,540.08	-173,377.84	33,387,162.24	29,937,780.73	28,883,248.67	3,449,381.51

SISTEMA CONTABLE 2022
ENDEUDAMIENTO NETO
DEL 1o. DE ENERO AL 31 DE DICIEMBRE DE 2022

Fecha:

IDENTIFICACIÓN DE CRÉDITO O INSTRUMENTO	CONTRATACIÓN/ COLOCACIÓN	AMORTIZACIÓN	ENDEUDAMIENTO NETO
CRÉDITOS BANCARIOS			

TOTAL CRÉDITOS BANCARIOS

OTROS INSTRUMENTOS DE DEUDA

NO APLICA

TOTAL OTROS INSTRUMENTOS DE DEUDA

TOTAL

SISTEMA CONTABLE 2022
INTERESES DE LA DEUDA
DEL 1o. DE ENERO AL 31 DE DICIEMBRE DE 2022

Fecha:

IDENTIFICACIÓN DE CRÉDITO O INSTRUMENTO	DEVENGADO	PAGADO
CRÉDITOS BANCARIOS		

TOTAL DE INTERESES DE CRÉDITOS BANCARIOS

OTROS INSTRUMENTOS DE DEUDA

TOTAL DE INTERESES DE OTROS INSTRUMENTOS DE DEUDA

TOTAL

NO APLICA



GOBIERNO DEL ESTADO DE CHIAPAS
RAMO O DEPENDENCIA: Gobernatura
GASTO POR CATEGORÍA PROGRAMÁTICA
DEL 1 DE ENERO AL 31 DE DICIEMBRE DE 2022
(Pesos)

RPA-7

CONCEPTO	PRESUPUESTO DE EGRESOS					SUBEJERCICIO
	APROBADO	AMPLIACIONES - REDUCCIONES	MODIFICADO	DEVENGADO	PAGADO	
Programas	33,560,540.08	-173,377.84	33,387,162.24	29,937,780.73	28,883,248.67	3,449,381.51
Subsidios: Sector Social y Privado o Entidades Federativas y Municipios	0.00	0.00	0.00	0.00	0.00	0.00
Otros Subsidios	0.00	0.00	0.00	0.00	0.00	0.00
Sujetos a Reglas de Operación	0.00	0.00	0.00	0.00	0.00	0.00
Desempeño de las Funciones	33,560,540.08	-173,377.84	33,387,162.24	29,937,780.73	28,883,248.67	3,449,381.51
Específicos	0.00	0.00	0.00	0.00	0.00	0.00
Funciones de las Fuerzas Armadas (Únicamente Gobierno Federal)	0.00	0.00	0.00	0.00	0.00	0.00
Planeación, seguimiento y evaluación de políticas públicas	0.00	0.00	0.00	0.00	0.00	0.00
Prestación de Servicios Públicos	33,560,540.08	-173,377.84	33,387,162.24	29,937,780.73	28,883,248.67	3,449,381.51
Promoción y fomento	0.00	0.00	0.00	0.00	0.00	0.00
Provisión de Bienes Públicos	0.00	0.00	0.00	0.00	0.00	0.00
Proyectos de inversión	0.00	0.00	0.00	0.00	0.00	0.00
Regulación y supervisión	0.00	0.00	0.00	0.00	0.00	0.00
Administrativos y de Apoyo	0.00	0.00	0.00	0.00	0.00	0.00
Apoyo a la función pública y al mejoramiento de la gestión	0.00	0.00	0.00	0.00	0.00	0.00
Apoyo al proceso presupuestario y para mejorar la eficiencia institucional	0.00	0.00	0.00	0.00	0.00	0.00
Operaciones ajenas	0.00	0.00	0.00	0.00	0.00	0.00
Compromisos	0.00	0.00	0.00	0.00	0.00	0.00
Desastres Naturales	0.00	0.00	0.00	0.00	0.00	0.00
Obligaciones de cumplimiento de resolución jurisdiccional	0.00	0.00	0.00	0.00	0.00	0.00
Obligaciones	0.00	0.00	0.00	0.00	0.00	0.00
Aportaciones a fondos de estabilización	0.00	0.00	0.00	0.00	0.00	0.00
Aportaciones a fondos de inversión y reestructura de pensiones	0.00	0.00	0.00	0.00	0.00	0.00
Aportaciones a la seguridad social	0.00	0.00	0.00	0.00	0.00	0.00
Pensiones y jubilaciones	0.00	0.00	0.00	0.00	0.00	0.00
Programas de Gasto Federalizado (Gobierno Federal)	0.00	0.00	0.00	0.00	0.00	0.00
Gasto Federalizado	0.00	0.00	0.00	0.00	0.00	0.00
Participaciones a entidades federativas y municipios	0.00	0.00	0.00	0.00	0.00	0.00
Costo financiero, deuda o apoyos a deudores y ahorradores de la banca	0.00	0.00	0.00	0.00	0.00	0.00
Adeudos de ejercicios fiscales anteriores	0.00	0.00	0.00	0.00	0.00	0.00
	0.00	0.00	0.00	0.00	0.00	0.00
TOTAL DEL GASTO:	33,560,540.08	-173,377.84	33,387,162.24	29,937,780.73	28,883,248.67	3,449,381.51



GOBIERNO CONSTITUCIONAL DEL ESTADO DE CHIAPAS
GUBERNATURA

PROGRAMAS Y PROYECTOS DE INVERSIÓN
DEL 1 DE ENERO AL 31 DE DICIEMBRE DE 2022

FF	RAMO	PF	PROYECTO ESTRATÉGICO	MUNICIPIO / COBERTURA	PRESUPUESTO DE EGRESOS				AVANCE % DEVENGADO/ MODIFICADO
					APROBADO	MODIFICADO	DEVENGADO	PAGADO	

NO APLICA

GOBIERNO CONSTITUCIONAL DEL ESTADO DE CHIAPAS
**SECRETARÍA DE HACIENDA
 PRESUPUESTO DE EGRESOS 2022**
**AVANCE DE CUMPLIMIENTO DE INDICADORES ESTRATÉGICOS
 ENERO - DICIEMBRE**
Organismo Público: 2.1.1.1.010 Gubernatura

Misión				
Integrar y coordinar la logística de las actividades del Ejecutivo Estatal, a fin de que la gestión gubernamental cumpla con eficiencia y eficacia sus tareas en beneficio de la ciudadanía.				

Visión				
Ser un organismo con calidad de apoyo y servicio, que desarrolle funciones y responsabilidades inherentes a las acciones diarias del Ejecutivo Estatal, a través de una coordinación eficiente de las áreas operativas.				

COMPORTAMIENTO DEL EJERCICIO DEL GASTO								
Concepto					Aprobado (A)	Modificado (B)	Devengado (C)	% Devengado C/B
Fin	F	SF	SSF	Descripción				
TOTALES					33,560,540.08	33,387,162.24	29,937,780.73	89.67
1				Gobierno	33,560,540.08	33,387,162.24	29,937,780.73	89.67
	3			Coordinación de la Política de Gobierno	33,560,540.08	33,387,162.24	29,937,780.73	89.67
		1		Presidencia/Gubernatura	33,560,540.08	33,387,162.24	29,937,780.73	89.67
			1	Gubernatura	33,560,540.08	33,387,162.24	29,937,780.73	89.67

Objetivos de Desarrollo Sostenible	
Clave	Descripción
05	Lograr la igualdad entre los géneros y empoderar a todas las mujeres y niñas
16	Promover sociedades pacíficas e inclusivas para el desarrollo sostenible, facilitar el acceso a la justicia para todos y crear instituciones eficaces, responsables e inclusivas a todos los niveles.

Metas de los Objetivos de Desarrollo Sostenible		
ODS	No. Meta	Descripción
05	01	Lograr la igualdad entre los géneros y empoderar a todas las mujeres y niñas Poner fin a todas las formas de discriminación contra todas las mujeres y las niñas en todo el mundo
16	06	Promover sociedades pacíficas e inclusivas para el desarrollo sostenible, facilitar el acceso a la justicia para todos y crear instituciones eficaces, responsables e inclusivas a todos los niveles. Crear a todos los niveles instituciones eficaces y transparentes que rindan cuentas

Objetivos del Plan Nacional		
Eje	Objetivo	Descripción
1	01	Justicia y Estado de Derecho. Fortalecer la gobernabilidad democrática.

Objetivos del Plan Estatal				
Eje	Tema	Pol. Púb.	Objetivo	Descripción
1				Gobierno Eficaz y Honesto.

GOBIERNO CONSTITUCIONAL DEL ESTADO DE CHIAPAS
**SECRETARÍA DE HACIENDA
 PRESUPUESTO DE EGRESOS 2022**
**AVANCE DE CUMPLIMIENTO DE INDICADORES ESTRATÉGICOS
 ENERO - DICIEMBRE**
Organismo Público: 2.1.1.1.1.010 Gubernatura

Objetivos del Plan Estatal				
Eje	Tema	Pol. Púb.	Objetivo	Descripción
	1	01	01	Política y gobierno. Gobernabilidad y gobernanza. Garantizar la estabilidad política y social.

Estrategias del Plan Estatal		
Clave Alineación PED	No. Est.	Descripción
110101	03	Fortalecer la gobernabilidad.

Programa Sectorial		
Programa	Clave Alineación	Descripción
A	101110101	Política y Gobierno.

Objetivos Estratégicos		
No. Obj.	Clave Alineación	Descripción
1	101110101A	Proporcionar apoyos técnicos que facilitan al Titular del Poder Ejecutivo del Estado la toma de decisiones en la formulación y aplicación de sus políticas y acciones de Gobierno contribuyendo así al cumplimiento de metas establecidas en el Plan Estatal de Desarrollo 2019-2024.

Indicadores Estratégicos														
No. Obj	No. Ind	Tipo y Dimensión	Unidad de Medida	Nombre del Indicador	Descripción Cualitativa (Numerador / Denominador)	Año y Valor de Línea Base	Denominador (A)	Total Numerador	Programado (B)				Avances	
									Modificado (C)				Efic. del Ejer. D/C	Meta Indic. D/A
									Alcanzado (D)					
									Trimestres					
				I	II	III	IV							
1	1	Gestión Eficacia	Acción	Porcentaje de acciones para contribuir a mejorar la gestión administrativa.	Número de acciones realizadas. / Total de acciones programadas.	2022 18,801.00	18,801.00	18,801.00	4,864.00	4,533.00	4,543.00	4,861.00	107.81%	107.81%
								18,801.00	4,864.00	4,533.00	4,543.00	4,861.00		
								20,270.00	5,054.00	5,195.00	5,421.00	4,600.00		

Productos y Servicios						Clientes y Usuarios					
Acciones de apoyo administrativas, técnicas, de logística, de asesoría y seguimiento permanente que permitan al Titular del Ejecutivo Estatal estar en condiciones de formular y aplicar mejores políticas de Gobierno.						Oficina del Gobernador					

SISTEMA CONTABLE 2022
INDICADORES DE POSTURA FISCAL / CON RECURSOS DEL EJERCICIO
DEL 1o. DE ENERO AL 31 DE DICIEMBRE DE 2022

Fecha:

 Página 1 de 1
 10/02/2023

CONCEPTO	ESTIMADO	DEVENGADO	PAGADO
I. Ingresos Presupuestarios	0.00	0.00	0.00
Ingresos del Gobierno de la Entidad Federativa	0.00	0.00	0.00
Ingresos del Sector Paraestatal	0.00	0.00	0.00
II. Egresos Presupuestarios	0.00	0.00	0.00
Egresos del Gobierno de la Entidad Federativa	0.00	0.00	0.00
Egresos del Sector Paraestatal	0.00	0.00	0.00
III. Balance Presupuestario (Superávit o Déficit) (III = I - II)	0.00	0.00	0.00

CONCEPTO	ESTIMADO	DEVENGADO	PAGADO
III. Balance Presupuestario (Superávit o Déficit)	0.00	0.00	0.00
IV. Intereses, Comisiones y Gastos de la Deuda	0.00	0.00	0.00
V. Balance Primario (Superávit o Déficit) (V = III - IV)	0.00	0.00	0.00

CONCEPTO	ESTIMADO	DEVENGADO	PAGADO
A. Financiamiento	0.00	0.00	0.00
B. Amortización de la Deuda	0.00	0.00	0.00
C. Endeudamiento o Desendeudamiento (C= A - B)	0.00	0.00	0.00

NO APLICA



**GOBIERNO CONSTITUCIONAL DEL ESTADO DE CHIAPAS
GUBERNATURA**

**SISTEMA CONTABLE 2022
RELACIÓN DE CUENTAS BANCARIAS PRODUCTIVAS ESPECÍFICAS**

DEL 1o. DE ENERO AL 31 DE DICIEMBRE DE 2022

Fecha:

Página 1 de 1
08/02/2023

FONDO, PROGRAMA O CONVENIO	DATOS DE LA CUENTA BANCARIA		
	INSTITUCIÓN BANCARIA	NÚMERO DE CUENTA	TIPO DE CUENTA

NO APLICA

RELACIÓN DE ESQUEMAS BURSÁTILES Y DE COBERTURAS FINANCIERAS

NO APLICA



GOBIERNO CONSTITUCIONAL DEL ESTADO DE CHIAPAS

GUBERNATURA

SISTEMA CONTABLE 2022

FORMATO DEL EJERCICIO Y DESTINO DE GASTO FEDERALIZADO Y REINTEGROS

DEL 1o. DE ENERO AL 31 DE DICIEMBRE DE 2022

Fecha: Página 1 de 1
10/02/2023

Programa o Fondo	Destino de los Recursos	Ejercicio		Reintegro
		DEVENGADO	PAGADO	

NO APLICA

Concepto	31 de diciembre de 2022	31 de diciembre de 2021	Concepto	31 de diciembre de 2022	31 de diciembre de 2021
ACTIVO			PASIVO		
Activo Circulante			Pasivo Circulante		
Efectivo y Equivalentes	4,718,538.41	17,992,898.22	Cuentas por Pagar a Corto Plazo	1,054,585.43	686,689.58
Efectivo			Servicios Personales por Pagar a Corto Plazo	156,266.48	184,174.90
Bancos/Tesorería			Proveedores por Pagar a Corto Plazo	614,183.11	427,413.39
Bancos/Dependencias y Otros	64,820.87	2,054.65	Contratistas por Obras Públicas por Pagar a Corto Plazo		
Inversiones Temporales (Hasta 3 Meses)			Participaciones y Aportaciones por Pagar a Corto Plazo		
Fondos con Afectación Específica	4,653,717.54	17,990,843.57	Transferencias Otorgadas por Pagar a Corto Plazo		
Depósitos de Fondos de Terceros en Garantía y/o Administración			Intereses, Comisiones y Otros Gastos de la Deuda Pública por Pagar a Corto Plazo		
Otros Efectivos y Equivalentes			Retenciones y Contribuciones por Pagar a Corto Plazo		
Derechos a Recibir Efectivo o Equivalentes	0.00	0.00	Devoluciones de la Ley de Ingresos por Pagar a Corto Plazo		
Inversiones Financieras de Corto Plazo			Otras Cuentas por Pagar a Corto Plazo	284,135.84	75,101.29
Cuentas por Cobrar a Corto Plazo			Documentos por Pagar a Corto Plazo	0.00	0.00
Deudores Diversos por Cobrar a Corto Plazo			Documentos Comerciales por Pagar a Corto Plazo		
Ingresos por Recuperar a Corto Plazo			Documentos con Contratistas por Obras Públicas por Pagar a Corto Plazo		
Deudores por Anticipos de la Tesorería a Corto Plazo			Otros Documentos por Pagar a Corto Plazo		
Préstamos Otorgados a Corto Plazo			Porción a Corto Plazo de la Deuda Pública a Largo Plazo	0.00	0.00
Otros Derechos a Recibir Efectivo o Equivalentes a Corto Plazo			Porción a Corto Plazo de la Deuda Pública		
Derechos a Recibir Bienes o Servicios	0.00	0.00	Porción a Corto Plazo de Arrendamiento Financiero		
Anticipos a Proveedores por Adquisición de Bienes y Prestación de Servicios a Corto Plazo			Titulos y Valores a Corto Plazo	0.00	0.00
Anticipo a Proveedores por Adquisición de Bienes Inmuebles y Muebles a Corto Plazo			Pasivos Diferidos a Corto Plazo	0.00	0.00
Anticipo a Proveedores por Adquisición de Bienes Intangibles a Corto Plazo			Ingresos Cobrados por Adelantado a Corto Plazo		
Anticipo a Contratistas por Obras Públicas a Corto Plazo			Intereses Cobrados por Adelantado a Corto Plazo		
Otros Derechos a Recibir Bienes o Servicios a Corto Plazo			Otros Pasivos Diferidos a Corto Plazo		
Inventarios	0.00	0.00	Fondos y Bienes de Terceros en Garantía y/o Administración a Corto Plazo	0.00	0.00
Inventario de Mercancías para Venta			Fondos en Garantía a Corto Plazo		
Inventario de Mercancías Terminadas			Fondos en Administración a Corto Plazo		
Inventario de Mercancías en Proceso de Elaboración			Fondos Contingentes a Corto Plazo		
Inventario de Materias Primas, Materiales y Suministros para Producción			Fondos de Fideicomisos, Mandatos y Contratos Análogos a Corto Plazo		
Bienes en Tránsito			Otros Fondos de Terceros en Garantía y/o Administración a Corto Plazo		
Almacenes	0.00	0.00	Valores y Bienes en Garantía a Corto Plazo		
Estimación por Pérdida o Deterioro de Activos Circulantes	0.00	0.00	Provisiones a Corto Plazo	0.00	0.00
Estimaciones para Cuentas Incobrables por Derechos a Recibir Efectivo o Equivalentes			Provisión para Demandas y Juicios a Corto Plazo		
Estimación por Deterioro de Inventarios			Provisión para Contingencias a Corto Plazo		
Otros Activos Circulantes	0.00	0.00	Otras Provisiones a Corto Plazo		
Valores en Garantía			Otros Pasivos a Corto Plazo	0.00	0.00
Bienes en Garantía (excluye depósitos de fondos)			Ingresos por Clasificar		
Bienes Derivados de Embargos, Decomisos, Aseguramientos y Dación en Pago			Recaudación por Participar		
Adquisición con Fondos de Terceros			Otros Pasivos Circulantes		
Total de Activos Circulantes	4,718,538.41	17,992,898.22	Total de Pasivos Circulantes	1,054,585.43	686,689.58
Activo No Circulante			Pasivo No Circulante		
Inversiones Financieras a Largo Plazo			Cuentas por Pagar a Largo Plazo		
Derechos a Recibir Efectivo o Equivalentes a Largo Plazo			Documentos por Pagar a Largo Plazo		
Bienes Inmuebles, Infraestructura y Construcciones en Proceso			Deuda Pública a Largo Plazo		
Bienes Muebles	16,319,018.23	14,957,618.23	Pasivos Diferidos a Largo Plazo	91,868,767.58	91,869,449.44
Activos Intangibles			Fondos y Bienes de Terceros en Garantía y/o Administración a Largo Plazo		
Depreciación, Deterioro y Amortización Acumulada de Bienes	(12,238,948.28)	(11,201,932.72)	Provisiones a Largo Plazo		
Activos Diferidos	91,817,709.65	91,817,709.65	Total de Pasivos No Circulantes	91,868,767.58	91,869,449.44
Estimación por Pérdida o Deterioro de Activos no Circulantes			Total del Pasivo	92,923,353.01	92,556,139.02
Otros Activos no Circulantes			HACIENDA PÚBLICA / PATRIMONIO		
Total de Activos No Circulantes	95,897,779.60	95,573,395.16	Hacienda Pública/Patrimonio Contribuido	0.00	0.00
Total del Activo	100,616,318.01	113,566,293.38	Aportaciones		
			Donaciones de Capital		
			Actualización de la Hacienda Pública/Patrimonio		
			Hacienda Pública/Patrimonio Generado	7,692,965.00	21,010,154.36
			Resultados del Ejercicio (Ahorro/Desahorro)	3,600,072.62	(2,865,935.50)
			Resultados de Ejercicios Anteriores	4,092,892.38	23,876,089.86
			Revalúos		
			Reservas		
			Rectificaciones de Resultados de Ejercicios Anteriores		
			Exceso o Insuficiencia en la Actualización de la Hacienda Pública/Patrimonio	0.00	0.00
			Resultado por Posición Monetaria		
			Resultado por Tenencia de Activos no Monetarios		
Total de Activos No Circulantes	95,897,779.60	95,573,395.16	Total Hacienda Pública/Patrimonio	7,692,965.00	21,010,154.36
Total del Activo	100,616,318.01	113,566,293.38	Total del Pasivo y Hacienda Pública/Patrimonio	100,616,318.01	113,566,293.38

**INFORME ANALÍTICO DE LA DEUDA PÚBLICA Y OTROS PASIVOS
 DEL 1o. DE ENERO AL 31 DE DICIEMBRE DE 2022**

Denominación de la Deuda Pública y Otros Pasivos	Saldo al 31 de diciembre de 2021	Disposiciones del Período	Amortizaciones del Período	Revaluaciones, Reclasificaciones y Otros Ajustes	Saldo Final del Período	Pago de Intereses del Período	Pago de Comisiones y demás costos asociados durante el Período
Deuda Pública	0.00	0.00	0.00	0.00	0.00	0.00	0.00
Corto Plazo	0.00	0.00	0.00	0.00	0.00	0.00	0.00
Instituciones de Crédito							
Títulos y Valores							
Arrendamientos Financieros							
Largo Plazo	0.00	0.00	0.00	0.00	0.00		
Instituciones de Crédito							
Títulos y Valores							
Arrendamientos Financieros							
Otros Pasivos	92,556,139.02				92,923,353.01		
Total de la Deuda Pública y Otros Pasivos	92,556,139.02	0.00	0.00	0.00	92,923,353.01	0.00	0.00

Deuda Contingente (Informativo)
Valor de Instrumentos Bono Cupón Cero (Informativo)

 Instrumento Bono Cupón Cero 1, Banobras
 Instrumento Bono Cupón Cero 2, Banobras

Obligaciones a Corto Plazo	Monto Contratado	Plazo Pactado	Tasa de Interés	Comisiones y Costos Relacionados	Tasa Efectiva
Obligaciones a Corto Plazo (Informativo)					

SISTEMA CONTABLE 2022
INFORME ANALÍTICO DE OBLIGACIONES DIFERENTES DE FINANCIAMIENTOS
DEL 1o. DE ENERO AL 31 DE DICIEMBRE DE 2022

Fecha:

DENOMINACIÓN DE LAS OBLIGACIONES DIFERENTES DE FINANCIAMIENTO	FECHA DEL CONTRATO	FECHA DE INICIO DE OPERACIÓN DEL PROYECTO	FECHA DE VENCIMIENTO	MONTO DE LA INVERSIÓN PACTADO	PLAZO PACTADO	MONTO PROMEDIO MENSUAL DEL PAGO DE LA CONTRAPRESTACIÓN	MONTO PROMEDIO MENSUAL DEL PAGO DE LA CONTRAPRESTACIÓN CORRESPONDIENTE AL PAGO DE INVERSIÓN	MONTO PAGADO DE LA INVERSIÓN AL 31 DE DICIEMBRE DE 2022	MONTO PAGADO DE LA INVERSIÓN ACTUALIZADO AL 31 DE DICIEMBRE DE 2022	SALDO PENDIENTE POR PAGAR DE LA INVERSIÓN AL 31 DE DICIEMBRE DE 2022
---	--------------------	---	----------------------	-------------------------------	---------------	--	---	---	---	--

APP'S

APP 1
APP 2
APP 3
APP XX

Otros instrumentos

Otro instrumento 1
Otro instrumento 2
Otro instrumento 3
Otro instrumento XX

Total de Obligaciones Diferentes de Financiamiento



NO APLICA

SISTEMA CONTABLE 2022
BALANCE PRESUPUESTARIO

Página 1 de 1

Fecha: 10/02/2023

DEL 1o. DE ENERO AL 31 DE DICIEMBRE DE 2022
LDF 4

CONCEPTO	ESTIMADO/APROBADO	DEVENGADO	RECAUDADO/PAGADO
Ingresos Totales	0.00	0.00	0.00
Ingresos de Libre Disposición	0.00	0.00	0.00
Transferencias Federales Etiquetadas	0.00	0.00	0.00
Financiamiento Neto	0.00	0.00	0.00
Egresos Presupuestarios	0.00	0.00	0.00
Gasto No Etiquetado (sin incluir Amortización de la Deuda Pública)	0.00	0.00	0.00
Gasto Etiquetado (sin incluir Amortización de la Deuda Pública)	0.00	0.00	0.00
Remanentes del Ejercicio Anterior		0.00	0.00
Remanentes de Ingresos de Libre Disposición aplicados en el periodo		0.00	0.00
Remanentes de Transferencias Federales Etiquetadas aplicados en el periodo		0.00	0.00
Balance Presupuestario	0.00	0.00	0.00
Balance Presupuestario sin Financiamiento Neto	0.00	0.00	0.00
Balance Presupuestario sin Financiamiento Neto y sin Remanentes del Ejercicio Anterior	0.00	0.00	0.00

CONCEPTO	APROBADO	DEVENGADO	PAGADO
Intereses, Comisiones y Gastos de la Deuda	0.00	0.00	0.00
Intereses, Comisiones y Gastos de la Deuda con Gasto No Etiquetado	0.00	0.00	0.00
Intereses, Comisiones y Gastos de la Deuda con Gasto Etiquetado	0.00	0.00	0.00
Balance Primario	0.00	0.00	0.00

CONCEPTO	ESTIMADO/APROBADO	DEVENGADO	RECAUDADO/PAGADO
Financiamiento	0.00	0.00	0.00
Financiamiento con Fuente de Pago de Ingresos de Libre Disposición	0.00	0.00	0.00
Financiamiento con Fuente de Pago de Transferencias Federales Etiquetadas	0.00	0.00	0.00
Amortización de la Deuda	0.00	0.00	0.00
Amortización de la Deuda Pública con Gasto No Etiquetado	0.00	0.00	0.00
Amortización de la Deuda Pública con Gasto Etiquetado	0.00	0.00	0.00
Financiamiento Neto	0.00	0.00	0.00

CONCEPTO	ESTIMADO/APROBADO	DEVENGADO	RECAUDADO/PAGADO
Ingresos de Libre Disposición	0.00	0.00	0.00
Financiamiento Neto con Fuente de Pago de Ingresos de Libre Disposición	0.00	0.00	0.00
Financiamiento con Fuente de Pago de Ingresos de Libre Disposición	0.00	0.00	0.00
Amortización de la Deuda Pública con Gasto No Etiquetado	0.00	0.00	0.00
Gasto No Etiquetado (sin incluir amortización de la Deuda Pública)	0.00	0.00	0.00
Remanentes de Ingresos de Libre Disposición aplicados en el periodo		0.00	0.00
Balance Presupuestario de Recursos Disponibles	0.00	0.00	0.00
Balance Presupuestario de Recursos Disponibles sin Financiamiento Neto	0.00	0.00	0.00

CONCEPTO	ESTIMADO/APROBADO	DEVENGADO	RECAUDADO/PAGADO
Transferencias Federales Etiquetadas	0.00	0.00	0.00
Financiamiento Neto con fuente de Pago de Transferencias Federales Etiquetadas	0.00	0.00	0.00
Financiamiento con Fuente de Pago de Transferencias Federales Etiquetadas	0.00	0.00	0.00
Amortización de la Deuda Pública con Gasto Etiquetado	0.00	0.00	0.00
Gasto Etiquetado (sin incluir Amortización de la Deuda Pública)	0.00	0.00	0.00
Remanentes de Transferencias Federales Etiquetadas aplicados en el periodo		0.00	0.00
Balance Presupuestario de Recursos Etiquetados	0.00	0.00	0.00
Balance Presupuestario de Recursos Etiquetados sin Financiamiento Neto	0.00	0.00	0.00

NO APLICA

RUBRO DE INGRESOS	INGRESO					DIFERENCIA
	ESTIMADO	AMPLIACIONES Y REDUCCIONES	MODIFICADO	DEVENGADO	RECAUDADO	
Ingresos de Libre Disposición						
Impuestos	0.00	0.00	0.00	0.00	0.00	0.00
Cuotas y Aportaciones de Seguridad Social	0.00	0.00	0.00	0.00	0.00	0.00
Contribuciones de Mejoras	0.00	0.00	0.00	0.00	0.00	0.00
Derechos	0.00	0.00	0.00	0.00	0.00	0.00
Productos	0.00	0.00	0.00	0.00	0.00	0.00
Aprovechamientos	0.00	0.00	0.00	0.00	0.00	0.00
Ingresos por Venta de Bienes y Prestación de Servicios	0.00	0.00	0.00	0.00	0.00	0.00
Participaciones	0.00	0.00	0.00	0.00	0.00	0.00
Fondo General de Participaciones	0.00	0.00	0.00	0.00	0.00	0.00
Fondo de Fomento Municipal	0.00	0.00	0.00	0.00	0.00	0.00
Fondo de Fiscalización y Recaudación	0.00	0.00	0.00	0.00	0.00	0.00
Fondo de Compensación	0.00	0.00	0.00	0.00	0.00	0.00
Fondo de Extracción de Hidrocarburos	0.00	0.00	0.00	0.00	0.00	0.00
Impuesto Especial Sobre Producción y Servicios	0.00	0.00	0.00	0.00	0.00	0.00
0.136% de la Recaudación Federal Participable	0.00	0.00	0.00	0.00	0.00	0.00
3.17% Sobre Extracción de Petróleo	0.00	0.00	0.00	0.00	0.00	0.00
Gasolinas y Diésel	0.00	0.00	0.00	0.00	0.00	0.00
Fondo del Impuesto Sobre la Renta	0.00	0.00	0.00	0.00	0.00	0.00
Fondo de Estabilización de los Ingresos de las Entidades Federativas	0.00	0.00	0.00	0.00	0.00	0.00
Incentivos Derivados de la Colaboración Fiscal	0.00	0.00	0.00	0.00	0.00	0.00
Tenencia o Uso de Vehículos	0.00	0.00	0.00	0.00	0.00	0.00
Fondo de Compensación ISAN	0.00	0.00	0.00	0.00	0.00	0.00
Impuesto Sobre Automóviles Nuevos	0.00	0.00	0.00	0.00	0.00	0.00
Fondo de Compensación de Repecos-Intermedios	0.00	0.00	0.00	0.00	0.00	0.00
Otros Incentivos Económicos	0.00	0.00	0.00	0.00	0.00	0.00
Transferencias y Asignaciones	0.00	0.00	0.00	0.00	0.00	0.00
Convenios	0.00	0.00	0.00	0.00	0.00	0.00
Otros Convenios y Subsidios	0.00	0.00	0.00	0.00	0.00	0.00
Otros Ingresos de Libre Disposición	0.00	0.00	0.00	0.00	0.00	0.00
Participaciones en Ingresos Locales	0.00	0.00	0.00	0.00	0.00	0.00
Otros Ingresos de Libre Disposición	0.00	0.00	0.00	0.00	0.00	0.00
Total Ingresos de Libre Disposición	0.00	0.00	0.00	0.00	0.00	
Ingresos Excedentes de Ingresos de Libre Disposición						0.00
Transferencias Federales Etiquetadas						
Aportaciones	0.00	0.00	0.00	0.00	0.00	0.00
Fondo de Aportaciones para la Nómina Educativa y Gasto Operativo	0.00	0.00	0.00	0.00	0.00	0.00
Fondo de Aportaciones para los Servicios de Salud	0.00	0.00	0.00	0.00	0.00	0.00
Fondo de Aportaciones para la Infraestructura Social	0.00	0.00	0.00	0.00	0.00	0.00
Fondo de Aportaciones para el Fortalecimiento de los Municipios y de las Demarcaciones Territoriales del Distrito	0.00	0.00	0.00	0.00	0.00	0.00
Federal	0.00	0.00	0.00	0.00	0.00	0.00
Fondo de Aportaciones Múltiples	0.00	0.00	0.00	0.00	0.00	0.00
Fondo de Aportaciones para la Educación Tecnológica y de Adultos	0.00	0.00	0.00	0.00	0.00	0.00
Fondo de Aportaciones para la Seguridad Pública de los Estados y del Distrito Federal	0.00	0.00	0.00	0.00	0.00	0.00
Fondo de Aportaciones para el Fortalecimiento de las Entidades Federativas	0.00	0.00	0.00	0.00	0.00	0.00
Convenios	0.00	0.00	0.00	0.00	0.00	0.00
Convenios de Protección Social en Salud	0.00	0.00	0.00	0.00	0.00	0.00
Convenios de Descentralización	0.00	0.00	0.00	0.00	0.00	0.00
Convenios de Reasignación	0.00	0.00	0.00	0.00	0.00	0.00
Otros Convenios y Subsidios	0.00	0.00	0.00	0.00	0.00	0.00
Fondos Distintos de Aportaciones	0.00	0.00	0.00	0.00	0.00	0.00
Fondo para Entidades Federativas y Municipios Productores de Hidrocarburos	0.00	0.00	0.00	0.00	0.00	0.00
Fondo Minero	0.00	0.00	0.00	0.00	0.00	0.00
Transferencias, Asignaciones, Subsidios y Subvenciones, y Pensiones y Jubilaciones	0.00	0.00	0.00	0.00	0.00	0.00
Otras Transferencias Federales Etiquetadas	0.00	0.00	0.00	0.00	0.00	0.00
Total de Transferencias Federales Etiquetadas	0.00	0.00	0.00	0.00	0.00	0.00
Ingresos Derivados de Financiamientos	0.00	0.00	0.00	0.00	0.00	0.00
Ingresos Derivados de Financiamientos	0.00	0.00	0.00	0.00	0.00	0.00
Total de Ingresos	0.00	0.00	0.00	0.00	0.00	0.00
Datos Informativos						
Ingresos Derivados de Financiamientos con Fuente de Pago de Ingresos de Libre Disposición	0.00	0.00	0.00	0.00	0.00	0.00
Ingresos Derivados de Financiamientos con Fuente de Pago de Transferencias Federales Etiquetadas	0.00	0.00	0.00	0.00	0.00	0.00
Ingresos Derivados de Financiamientos	0.00	0.00	0.00	0.00	0.00	0.00

NO APLICA

NOMBRE DEL ENTE PÚBLICO : Gubernatura
Estado Analítico del Ejercicio del Presupuesto de Egresos Detallado – LDF 6a.
Clasificación por Objeto del Gasto (Capítulo y Concepto)
Del 1 de Enero al 31 de diciembre de 2022
(PESOS)

Concepto			Egresos			Subejercicio
	Aprobado	Ampliaciones / Reducciones	Modificado	Devengado	Pagado	
b5) Productos Químicos, Farmacéuticos y de Laboratorio.	0.00	0.00	0.00	0.00	0.00	0.00
b6) Combustibles, Lubricantes y Aditivos.	0.00	0.00	0.00	0.00	0.00	0.00
b7) Vestuario, Blancos, Prendas de Protección y Artículos Deportivos.	0.00	0.00	0.00	0.00	0.00	0.00
b8) Materiales y Suministros para Seguridad.	0.00	0.00	0.00	0.00	0.00	0.00
b9) Herramientas, Refacciones y Accesorios Menores.	0.00	0.00	0.00	0.00	0.00	0.00
C. Servicios Generales.	0.00	0.00	0.00	0.00	0.00	0.00
c1) Servicios Básicos.	0.00	0.00	0.00	0.00	0.00	0.00
c2) Servicios de Arrendamiento.	0.00	0.00	0.00	0.00	0.00	0.00
c3) Servicios Profesionales, Científicos, Técnicos y Otros Servicios.	0.00	0.00	0.00	0.00	0.00	0.00
c4) Servicios Financieros, Bancarios y Comerciales.	0.00	0.00	0.00	0.00	0.00	0.00
c5) Servicios de Instalación, Reparación, Mantenimiento y Conservación.	0.00	0.00	0.00	0.00	0.00	0.00
c6) Servicios de Comunicación Social y Publicidad.	0.00	0.00	0.00	0.00	0.00	0.00
c7) Servicios de Traslado y Viáticos.	0.00	0.00	0.00	0.00	0.00	0.00
c8) Servicios Oficiales.	0.00	0.00	0.00	0.00	0.00	0.00
c9) Otros Servicios Generales.	0.00	0.00	0.00	0.00	0.00	0.00
D. Transferencias, Asignaciones, Subsidios y Otras Ayudas.	0.00	0.00	0.00	0.00	0.00	0.00
d1) Transferencias Internas y Asignaciones al Sector Público.	0.00	0.00	0.00	0.00	0.00	0.00
d2) Transferencias al Resto del Sector Público.	0.00	0.00	0.00	0.00	0.00	0.00
d3) Subsidios y Subvenciones.	0.00	0.00	0.00	0.00	0.00	0.00
d4) Ayudas Sociales.	0.00	0.00	0.00	0.00	0.00	0.00
d5) Pensiones y Jubilaciones.	0.00	0.00	0.00	0.00	0.00	0.00
d6) Transferencias a Fideicomisos, Mandatos y Otros Análogos.	0.00	0.00	0.00	0.00	0.00	0.00
d7) Transferencias a la Seguridad Social	0.00	0.00	0.00	0.00	0.00	0.00
d8) Donativos	0.00	0.00	0.00	0.00	0.00	0.00
d9) Transferencias al Exterior.	0.00	0.00	0.00	0.00	0.00	0.00
E. Bienes Muebles, Inmuebles e Intangibles.	0.00	0.00	0.00	0.00	0.00	0.00
e1) Mobiliario y Equipo de Administración.	0.00	0.00	0.00	0.00	0.00	0.00
e2) Mobiliario y Equipo Educativo y Recreativo.	0.00	0.00	0.00	0.00	0.00	0.00
e3) Equipo e Instrumental Médico y de Laboratorio.	0.00	0.00	0.00	0.00	0.00	0.00
e4) Vehículos y Equipo de Transporte.	0.00	0.00	0.00	0.00	0.00	0.00
e5) Equipo de Defensa y Seguridad.	0.00	0.00	0.00	0.00	0.00	0.00
e6) Maquinaria, Otros Equipos y Herramientas.	0.00	0.00	0.00	0.00	0.00	0.00
e7) Activos Biológicos.	0.00	0.00	0.00	0.00	0.00	0.00
e8) Bienes Inmuebles.	0.00	0.00	0.00	0.00	0.00	0.00
e9) Activos Intangibles.	0.00	0.00	0.00	0.00	0.00	0.00
F. Inversión Pública.	0.00	0.00	0.00	0.00	0.00	0.00
f1) Obra Pública en Bienes de Dominio Público.	0.00	0.00	0.00	0.00	0.00	0.00
f2) Obra Pública en Bienes Propios.	0.00	0.00	0.00	0.00	0.00	0.00
f3) Proyectos Productivos y Acciones de Fomento	0.00	0.00	0.00	0.00	0.00	0.00
G. Inversiones Financieras y Otras Provisiones.	0.00	0.00	0.00	0.00	0.00	0.00
g1) Inversiones para el Fomento de Actividades Productivas	0.00	0.00	0.00	0.00	0.00	0.00
g2) Acciones y Participaciones de Capital	0.00	0.00	0.00	0.00	0.00	0.00
g3) Compra de Títulos y Valores	0.00	0.00	0.00	0.00	0.00	0.00
g4) Concesión de Préstamos.	0.00	0.00	0.00	0.00	0.00	0.00
g5) Inversiones en Fideicomisos, Mandatos y Otros Análogos. Fideicomiso de Desastres Naturales (informativo)	0.00	0.00	0.00	0.00	0.00	0.00
g6) Otras Inversiones Financieras	0.00	0.00	0.00	0.00	0.00	0.00
g7) Provisiones para Contingencias y Otras Erogaciones Especiales.	0.00	0.00	0.00	0.00	0.00	0.00
H. Participaciones y Aportaciones.	0.00	0.00	0.00	0.00	0.00	0.00
h1) Participaciones.	0.00	0.00	0.00	0.00	0.00	0.00
h2) Aportaciones.	0.00	0.00	0.00	0.00	0.00	0.00
h3) Convenios.	0.00	0.00	0.00	0.00	0.00	0.00
I. Deuda Pública.	0.00	0.00	0.00	0.00	0.00	0.00
i1) Amortización de la Deuda Pública.	0.00	0.00	0.00	0.00	0.00	0.00
i2) Intereses de la Deuda Pública.	0.00	0.00	0.00	0.00	0.00	0.00
i3) Comisiones de la Deuda Pública.	0.00	0.00	0.00	0.00	0.00	0.00
i4) Gastos de la Deuda Pública.	0.00	0.00	0.00	0.00	0.00	0.00
i5) Costo por Coberturas.	0.00	0.00	0.00	0.00	0.00	0.00
i6) Apoyos Financieros.	0.00	0.00	0.00	0.00	0.00	0.00
i7) Adeudos de Ejercicios Fiscales Anteriores (ADEFAS).	0.00	0.00	0.00	0.00	0.00	0.00
III. Total de Egresos	33,560,540.08	-173,377.84	33,387,162.24	29,937,780.73	28,883,248.67	3,449,381.51

NOMBRE DEL ENTE PÚBLICO : Gubernatura
Estado Analítico del Ejercicio del Presupuesto de Egresos Detallado – LDF 6b.

Clasificación Administrativa
 Del 1 de Enero al 31 de diciembre de 2022
 (PESOS)

Concepto	Egresos					Subejercicio
	Aprobado	Ampliaciones / Reducciones	Modificado	Devengado	Pagado	
I. Gasto No Etiquetado	33,560,540.08	-173,377.84	33,387,162.24	29,937,780.73	28,883,248.67	3,449,381.51
Gubernatura	33,560,540.08	-173,377.84	33,387,162.24	29,937,780.73	28,883,248.67	3,449,381.51
II. Gasto Etiquetado	0.00	0.00	0.00	0.00	0.00	0.00
Gubernatura	0.00	0.00	0.00	0.00	0.00	0.00
III. Total de Egresos	33,560,540.08	-173,377.84	33,387,162.24	29,937,780.73	28,883,248.67	3,449,381.51

NOMBRE DEL ENTE PÚBLICO : Gubernatura
Estado Analítico del Ejercicio del Presupuesto de Egresos Detallado – LDF 6c.

Clasificación Funcional (Finalidad y Función)

Del 1 de Enero al 31 de diciembre de 2022

(PESOS)

Concepto	Egresos					Subejercicio
	Aprobado	Ampliaciones / Reducciones	Modificado	Devengado	Pagado	
I. Gasto No Etiquetado	33,560,540.08	-173,377.84	33,387,162.24	29,937,780.73	28,883,248.67	3,449,381.51
A. Gobierno	33,560,540.08	-173,377.84	33,387,162.24	29,937,780.73	28,883,248.67	3,449,381.51
a1) Legislación	0.00	0.00	0.00	0.00	0.00	0.00
a2) Justicia	0.00	0.00	0.00	0.00	0.00	0.00
a3) Coordinación de la Política de Gobierno	33,560,540.08	-173,377.84	33,387,162.24	29,937,780.73	28,883,248.67	3,449,381.51
a4) Relaciones Exteriores	0.00	0.00	0.00	0.00	0.00	0.00
a5) Asuntos Financieros y Hacendarios	0.00	0.00	0.00	0.00	0.00	0.00
a6) Seguridad Nacional	0.00	0.00	0.00	0.00	0.00	0.00
a7) Asuntos de Orden Público y de Seguridad Interior	0.00	0.00	0.00	0.00	0.00	0.00
a8) Otros Servicios Generales	0.00	0.00	0.00	0.00	0.00	0.00
B. Desarrollo Social	0.00	0.00	0.00	0.00	0.00	0.00
b1) Protección Ambiental	0.00	0.00	0.00	0.00	0.00	0.00
b2) Vivienda y Servicios a la Comunidad	0.00	0.00	0.00	0.00	0.00	0.00
b3) Salud	0.00	0.00	0.00	0.00	0.00	0.00
b4) Recreación, Cultura y Otras Manifestaciones Sociales	0.00	0.00	0.00	0.00	0.00	0.00
b5) Educación	0.00	0.00	0.00	0.00	0.00	0.00
b6) Protección Social	0.00	0.00	0.00	0.00	0.00	0.00
b7) Otros Asuntos Sociales	0.00	0.00	0.00	0.00	0.00	0.00
C. Desarrollo Económico	0.00	0.00	0.00	0.00	0.00	0.00
c1) Asuntos Económicos, Comerciales y Laborales en General	0.00	0.00	0.00	0.00	0.00	0.00
c2) Agropecuaria, Silvicultura, Pesca y Caza	0.00	0.00	0.00	0.00	0.00	0.00
c3) Combustibles y Energía	0.00	0.00	0.00	0.00	0.00	0.00
c4) Minería, Manufacturas y Construcción	0.00	0.00	0.00	0.00	0.00	0.00
c5) Transporte	0.00	0.00	0.00	0.00	0.00	0.00
c6) Comunicaciones	0.00	0.00	0.00	0.00	0.00	0.00
c7) Turismo	0.00	0.00	0.00	0.00	0.00	0.00
c8) Ciencia, Tecnología e Innovación	0.00	0.00	0.00	0.00	0.00	0.00
c9) Otras Industrias y Otros Asuntos Económicos	0.00	0.00	0.00	0.00	0.00	0.00
D. Otras no Clasificadas en Funciones Anteriores	0.00	0.00	0.00	0.00	0.00	0.00
d1) Transac. de la Deuda Pública/Costo Financiero de la Deuda	0.00	0.00	0.00	0.00	0.00	0.00
d2) Transf., Part. y Aport. entre Diferentes Niv. y Ord. de Gob.	0.00	0.00	0.00	0.00	0.00	0.00
d3) Saneamiento del Sistema Financiero	0.00	0.00	0.00	0.00	0.00	0.00
d4) Adeudos de Ejercicios Fiscales Anteriores	0.00	0.00	0.00	0.00	0.00	0.00
II. Gasto Etiquetado	0.00	0.00	0.00	0.00	0.00	0.00
A. Gobierno	0.00	0.00	0.00	0.00	0.00	0.00
a1) Legislación	0.00	0.00	0.00	0.00	0.00	0.00
a2) Justicia	0.00	0.00	0.00	0.00	0.00	0.00
a3) Coordinación de la Política de Gobierno	0.00	0.00	0.00	0.00	0.00	0.00
a4) Relaciones Exteriores	0.00	0.00	0.00	0.00	0.00	0.00
a5) Asuntos Financieros y Hacendarios	0.00	0.00	0.00	0.00	0.00	0.00
a6) Seguridad Nacional	0.00	0.00	0.00	0.00	0.00	0.00
a7) Asuntos de Orden Público y de Seguridad Interior	0.00	0.00	0.00	0.00	0.00	0.00
a8) Otros Servicios Generales	0.00	0.00	0.00	0.00	0.00	0.00
B. Desarrollo Social	0.00	0.00	0.00	0.00	0.00	0.00
b1) Protección Ambiental	0.00	0.00	0.00	0.00	0.00	0.00
b2) Vivienda y Servicios a la Comunidad	0.00	0.00	0.00	0.00	0.00	0.00
b3) Salud	0.00	0.00	0.00	0.00	0.00	0.00
b4) Recreación, Cultura y Otras Manifestaciones Sociales	0.00	0.00	0.00	0.00	0.00	0.00
b5) Educación	0.00	0.00	0.00	0.00	0.00	0.00
b6) Protección Social	0.00	0.00	0.00	0.00	0.00	0.00
b7) Otros Asuntos Sociales	0.00	0.00	0.00	0.00	0.00	0.00
C. Desarrollo Económico	0.00	0.00	0.00	0.00	0.00	0.00
c1) Asuntos Económicos, Comerciales y Laborales en General	0.00	0.00	0.00	0.00	0.00	0.00
c2) Agropecuaria, Silvicultura, Pesca y Caza	0.00	0.00	0.00	0.00	0.00	0.00
c3) Combustibles y Energía	0.00	0.00	0.00	0.00	0.00	0.00
c4) Minería, Manufacturas y Construcción	0.00	0.00	0.00	0.00	0.00	0.00
c5) Transporte	0.00	0.00	0.00	0.00	0.00	0.00
c6) Comunicaciones	0.00	0.00	0.00	0.00	0.00	0.00
c7) Turismo	0.00	0.00	0.00	0.00	0.00	0.00
c8) Ciencia, Tecnología e Innovación	0.00	0.00	0.00	0.00	0.00	0.00
c9) Otras Industrias y Otros Asuntos Económicos	0.00	0.00	0.00	0.00	0.00	0.00
D. Otras no Clasificadas en Funciones Anteriores	0.00	0.00	0.00	0.00	0.00	0.00
d1) Transac. de la Deuda Pública/Costo Financiero de la Deuda	0.00	0.00	0.00	0.00	0.00	0.00
d2) Transf., Part. y Aport. entre Diferentes Niv. y Ord. de Gob.	0.00	0.00	0.00	0.00	0.00	0.00
d3) Saneamiento del Sistema Financiero	0.00	0.00	0.00	0.00	0.00	0.00
d4) Adeudos de Ejercicios Fiscales Anteriores	0.00	0.00	0.00	0.00	0.00	0.00
III. Total de Egresos	33,560,540.08	-173,377.84	33,387,162.24	29,937,780.73	28,883,248.67	3,449,381.51

NOMBRE DEL ENTE PÚBLICO : Gobernatura
Estado Analítico del Ejercicio del Presupuesto de Egresos Detallado – LDF 6d.
Clasificación de Servicios Personales por Categoría
Del 1 de Enero al 31 de diciembre de 2022
(PESOS)

Concepto	Egresos					Subejercicio
	Aprobado	Ampliaciones / Reducciones	Modificado	Devengado	Pagado	
I. Gasto No Etiquetado	23,833,601.94	-2,357,304.66	21,476,297.28	19,132,107.18	18,969,919.88	2,344,190.10
A. Personal Administrativo y de Servicio Público	23,833,601.94	-2,357,304.66	21,476,297.28	19,132,107.18	18,969,919.88	2,344,190.10
B. Magisterio	0.00	0.00	0.00	0.00	0.00	0.00
C. Servicios de Salud	0.00	0.00	0.00	0.00	0.00	0.00
c1) Personal Administrativo	0.00	0.00	0.00	0.00	0.00	0.00
c2) Personal Médico, Paramédico y Afín	0.00	0.00	0.00	0.00	0.00	0.00
D. Seguridad Pública	0.00	0.00	0.00	0.00	0.00	0.00
E. Gastos Asociados a la Implementación de Nuevas Leyes Federales o Reformas a las mismas	0.00	0.00	0.00	0.00	0.00	0.00
e1) Nombre del Programa o Ley 1	0.00	0.00	0.00	0.00	0.00	0.00
F. Sentencias Laborales Definitivas	0.00	0.00	0.00	0.00	0.00	0.00
II. Gasto Etiquetado	0.00	0.00	0.00	0.00	0.00	0.00
A. Personal Administrativo y de Servicio Público	0.00	0.00	0.00	0.00	0.00	0.00
B. Magisterio	0.00	0.00	0.00	0.00	0.00	0.00
C. Servicios de Salud	0.00	0.00	0.00	0.00	0.00	0.00
c1) Personal Administrativo	0.00	0.00	0.00	0.00	0.00	0.00
c2) Personal Médico, Paramédico y Afín	0.00	0.00	0.00	0.00	0.00	0.00
D. Seguridad Pública	0.00	0.00	0.00	0.00	0.00	0.00
E. Gastos Asociados a la Implementación de Nuevas Leyes Federales o Reformas a las mismas	0.00	0.00	0.00	0.00	0.00	0.00
e1) Nombre del Programa o Ley 1	0.00	0.00	0.00	0.00	0.00	0.00
F. Sentencias Laborales Definitivas	0.00	0.00	0.00	0.00	0.00	0.00
III. Total del Gasto en Servicios Personales	23,833,601.94	-2,357,304.66	21,476,297.28	19,132,107.18	18,969,919.88	2,344,190.10

SISTEMA CONTABLE 2022
RELACIÓN DE BIENES MUEBLES QUE COMPONEN SU PATRIMONIO
Cuenta Pública al 31 de diciembre de 2022

Página 1 de 23

Hora: 06:59:19p. m.

Fecha: 10/02/2023

Código	Descripción del Bien	Valor en Libros
1241	Mobiliario y Equipo de Administración	6,347,457.11
1241 1111A111X001001 0006	ESCRITORIO EJECUTIVO CUBIERTA VOLADA MOD. 500, INVENTARIO NO. 2010005000216, INTERNO 01350. (1)	2,975.05
1241 1111A111X001001 0010	ESCRITORIO 1.83.2 GAVIZO ELITE INVENTARIO NO. 2010005002207. (1)	11,250.45
1241 1111A111X001001 0017	SILLONES EJECUTIVOS CLAVE (E022) INVENATRIO No. 2010006000511, INTERNO NO. 03181(1)	2,612.50
1241 1111A111X001001 0018	ESCRITORIO EJECUTIVO INV. 2010005000902	12,000.15
1241 1111A111X001001 0022	ARCHIVERO STATUS 4 GAVETAS VERTICAL INTENTARIO NO. 2010005002460, INTERNO 02504(1)	4,385.49
1241 1111A111X001001 0024	MODULO OPERATIVO H120 150X180 INVENTARIO NO. 2010005002636, INTERNO NO. 01530 (1)	6,666.42
1241 1111A111X001001 0025	ESCRITORIO ERGONOMICO 120X240 CM . INVENTARIO NO. 2010005002576, INTERNO NO. 02699 (1)	3,627.06
1241 1111A111X001001 0027	SILLON GERENCIAL C/BRAZOS ANALISTA INVENTARIO NO. 2010005002326, INVENTARIO INTERNO NO. 00734.(1)	1,545.75
1241 1111A111X001001 0036	ARCHIVERO DE 4 GAVETAS METALICAS INVENTARIO NO. 2010005002240, INTERNO NO. 01069	1,792.85
1241 1111A111X001001 0054	CREDENZA EJECUTIVA DE MADERA MCA. ROAL MOD. C-16 DM INVENTARIO NO. 2010005002501, INTERNO NO. 0786.	2,392.58
1241 1111A111X001001 0055	LIBRERO PARA CREDENZA MCA. ROAL MOD. LIB. COP. DM.16 INVENTARIO NO. 2010005002502, INVENTARIO INTERNO 0470.	2,398.03
1241 1111A111X001001 0069	MESA PARA JUNTAS 32 MMC SOP. REC. INVENTARIO NO. 2010005002233, INVENTARIO INTERNO NO. 01079.	1,683.19
1241 1111A111X001001 0073	CREDENZA DE MADERA MCA. ROAL MOD. C-16 DM INVENTAQRIO NO. 2010005002028, INVENTARIO INTERNO NO. 00353	2,392.58
1241 1111A111X001001 0087	ESCRITORIO P/ESTUDIO ARISTOCRATA INVENTARIO NO. 2010005000617, INVENTARIO INTERNO NO. 02723.	3,999.00
1241 1111A111X001001 0094	SALA EN PIEL 3 PZAS. MOD. TIZZINO C/OSTION INVENTARIO NO. 2010006000463.	17,999.00
1241 1111A111X001001 0097	SILLAS EN MADERA DE CEDRO ESTILO PROBENSAL INVENTARIO NO. 2010005000693 (1)	4,830.00
1241 1111A111X001001 0099	MODULO OPERATIVO H120 150X180 INVENTARIO NO. 2010005002637, INVENTARIO NO. 01531 (1)	6,666.42
1241 1111A111X001001 0101	ESCRITORIO EJECUTIVO INV. 2010005001461 F-1621	2,881.12
1241 1111A111X001001 0111	MODULO SECRETARIAL INV. 2010005002161 F-1621	4,513.32
1241 1111A111X001001 0112	MODULO SECRETARIAL INV. 2010005002438 F-1621	4,513.32
1241 1111A111X001001 0126	RACK INV. 2010505000203 F-131	3,385.69
1241 1111A111X001001 0156	BANCO FIJO INV. 2010005001176 F-127	3,220.00
1241 1111A111X001001 0157	ESCRITORIO ROAL INV. 2030005008107, F- 628.	4,008.52
1241 1111A111X001001 0158	ESCRITORIO EJECUTIVO F-1152 INV. 2010005001300	3,946.17
1241 1111A111X001001 0161	SILLON EJECUTIVO F-1294 INV. 2030005002622	1,545.76
1241 1111A111X001001 0162	ARCHIVERO VERTICAL F-857 INV. 2030005010699	2,179.26
1241 1111A111X001001 0163	ESCRITORIO EJECUTIVO F-857 INV. 2010005000591	2,944.00
1241 1111A111X001001 0164	CREDENZA F-1397 INV. 2010005002587	5,634.59
1241 1111A111X001001 0165	ESCRITORIO SECRETARIAL F-1109 INV. 2010005001939	2,099.90
1241 1111A111X001001 0166	ESCRITORIO SECRETARIAL F-1134 INV. 2010005002042	1,784.80
1241 1111A111X001001 0167	ESCRITORIO SECRETARIAL F-0857 INV. 2010005002405	2,518.50
1241 1111A111X001001 0169	CREDENZA DE 1.90 2 GAVETAS INV. 2010005002206, INVT. 07782	9,126.40

SISTEMA CONTABLE 2022
RELACIÓN DE BIENES MUEBLES QUE COMPONEN SU PATRIMONIO
Cuenta Pública al 31 de diciembre de 2022

Página 2 de 23

Hora: 06:59:19p. m.

Fecha: 10/02/2023

Código	Descripción del Bien	Valor en Libros
1241 1111A111X001001 0170	LIBRERO INV. 2010006000508 F-190	20,000.00
1241 1111A111X001002 0004	SILLONES FORRADOS EN PIEL INVENTARIO NO. 2010006000484	3,910.00
1241 1111A111X001002 0011	SILLON ESPECIAL FORRADO EN PIEL F-623 INVENTARIO NO. 2010006000517, INVENTARIO INTERNO 01218	4,427.50
1241 1111A111X001002 0012	MUEBLE DE MESA DE TRES PUERTAS Y ENTREPAÑOS F-623 INVENTARIO NO. 2010006000518, INVENTARIO INTERNO NO. 01204.	7,590.00
1241 1111A111X001002 0015	MESA DE CENTRO DE 1.30 X 0 80 X. 40 MTS. INVENTARIO NO. 2010006000514.	4,571.25
1241 1111A111X001002 0016	MESAS DE CENTRO DE 50 X 50 MTS. INVENTARIO NO. 2010005000543.	2,472.50
1241 1111A111X001002 0017	MESA REDONDA DE 50 CMS. INVENTARIO NO. 2010006000519	2,645.00
1241 1111A111X001002 0020	SILLON FORRADO EN PIEL INVENTARIO NO. 2010006000486	3,910.00
1241 1111A111X001002 0021	SILLON FORRADO EN PIEL INVENTARIO NO. 2010006000487	3,910.00
1241 1111A111X001002 0022	SILLON FORRADOS EN PIEL NO. 2010006000488	3,910.00
1241 1111A111X001002 0023	SILLON FORRADO DE PIEL INVENTARIO NO. 2010006000489	3,910.00
1241 1111A111X001002 0024	SILLON FORRADOS EN PIEL NO. 2010006000490	3,910.00
1241 1111A111X001002 0025	SILLON FORRADO EN PIEL INVENTARIO NO. 2010006000491	3,910.00
1241 1111A111X001002 0026	SILLON FORRADO EN PIEL INVENTARIO NO. 2010006000492.	3,910.00
1241 1111A111X001002 0027	SILLON FORRADO EN PEIL INVENTARIO NO. 2010006000493.	3,910.00
1241 1111A111X001002 0028	SILLON FORRAADO EN PIEL INVENTARIO NO. 2010006000494.	3,910.00
1241 1111A111X001002 0029	SILLON FORRADO EN PIEL INVENTARIO NO. 2010006000495	3,910.00
1241 1111A111X001002 0030	SILLON FORRADO EN PIEL INVENTARIO NO. 2010006000496	3,910.00
1241 1111A111X001002 0031	SILLON FORRADO EN PIEL INVENTARIO NO. 2010006000497	3,910.00
1241 1111A111X001002 0032	SILLON FORRADO EN PIEL INVENTAARIO NO. 2010006000498	3,910.00
1241 1111A111X001002 0033	SILLON FORRADO EN PIEL INVENTARIO NO. 2010006000499	3,910.00
1241 1111A111X001002 0034	SILLON FORRADO EN PIEL INVENTARIO NO. 2010006000500	3,910.00
1241 1111A111X001002 0035	SILLON FORRADO EN PIEL INVENTARIO NO. 2010006000501	3,910.00
1241 1111A111X001002 0036	SILLON FORRADO EN PIEL INVENTARIO NO. 2010006000502	3,910.00
1241 1111A111X001002 0037	SILLON FORRADO EN PIEL INVENTRARIO NO. 2010006000503	3,910.00
1241 1111A111X001002 0038	SILLON FORRADO EN PIEL INVENTARIO NO. 2010006000504	3,910.00
1241 1111A111X001002 0039	SILLON FORRADO EN PIEL INVENTARIO NO. 2010006000506	3,910.00
1241 1111A111X001002 0040	MESA DE CENTRO INVENTARIO NO. 2010006000515.	4,571.25
1241 1111A111X001002 0041	MESA DE CENTRO INVENTARIO NO. 2010006000516.	4,571.25
1241 1111A111X001002 0042	MESA DE CENTRO DE 50 X50 MTS INVENTARIO NO. 2010005000534.	2,472.50
1241 1111A111X001002 0043	MESA AUXILIAR INV. 2010006000571 F-624	2,760.00
1241 1111A111X001002 0044	SILLON CON BRAZO INV. 2010005000148	2,875.00
1241 1111A111X001003 0004	MESA PARA JUNTAS INVENTARIO NO. 2010005002890	19,377.50
1241 1111A111X001003 0005	COMODA CERRADA INVENTRARIO NO. 2010005002895	33,177.50
1241 1111A111X001003 0006	SILLA ADICIONAL INVENTARIO NO. 2010006000579	6,555.00
1241 1111A111X001003 0007	SILLA ADICIONAL RESPALDO BAJO INVENTARIO NO. 2010006000585	8,797.50
1241 1111A111X001003 0008	SOFA INVENTARIO NO. 2010005002892	25,932.50
1241 1111A111X001003 0009	SILLA CONFORTABLE INVENTARIO NO. 2010006000587	17,250.00
1241 1111A111X001003 0010	SILLON GIRATORIO EJECUTIVO INVENTARIO NO. 2010005002894	13,915.00
1241 1111A111X001003 0011	COMODA AUTOSUSTENTABLE CERRADA CUBIERTA VOLADA INCLUYE DOS CAJONERAS INVENTARIO NO. 2010005002896	29,060.50

SISTEMA CONTABLE 2022
RELACIÓN DE BIENES MUEBLES QUE COMPONEN SU PATRIMONIO
Cuenta Pública al 31 de diciembre de 2022

Página 3 de 23

Hora: 06:59:19p. m.

Fecha: 10/02/2023

Código	Descripción del Bien	Valor en Libros
1241 1111A111X001003 0012	MODULO OPERATIVO (CAJON ARCHIVERO, UTILERO, PORTATECLADO, LIBRERO S/CREDENZA) INVENTARIO NO. 2010005002897	8,425.15
1241 1111A111X001003 0013	SILLA ADICIONAL INVENTARIO NO. 2010006000580	6,555.00
1241 1111A111X001003 0014	SILLA ADICIONAL INVENTARIO NO. 2010006000581	6,555.00
1241 1111A111X001003 0015	SILLA ADICIONAL INVENTARIO NO. 2010005000582	6,555.00
1241 1111A111X001003 0016	SILLA ADICIONAL INVENTARIO NO. 2010006000583.	6,555.00
1241 1111A111X001003 0017	SILLA ADICIONAL INVENTARIO NO. 2010006000584.	6,555.00
1241 1111A111X001003 0018	SILLA ADICIONAL RESPALDO INVENTARIO NO. 2010006000586	8,797.50
1241 1111A111X001003 0019	SOFA INVENTARIO NO. 2010005002893	25,932.50
1241 1111A111X001003 0020	SILLA CORFORTABLE INVENTARIO NO. 2010006000588	17,250.00
1241 1111A111X001003 0021	COMODA AUTOSUSTENTABLE CERRADA CUBIERTA VOLADA INCLUYE DOS CAJONERAS INVENTARIO NO. 2010005002891	29,060.50
1241 1111A111X001003 0022	MODULO OPERATIVO (CAJON ARCHIVERO UTILERO, PORTECLADO, LIBRERO S/CREDENZA) INVENTARIO NO. 2010005002898	8,425.14
1241 1111A111X001003 0023	MODULO OPERATIVO (CAJON ARCHIVERO UTILERO, PORTATECLADO, LIBRERO S/CREDENZA) INVENTARIO NO. 2010005002899	8,425.14
1241 1111A111X001003 0024	MODULO OPERATIVO (CAJON ARCHIVERO UTILERO, PORTATECLADO, LIBRERO S/CREDENZA) INVENTARIO NO. 2010005002900	8,425.14
1241 1111A111X001004 0001	GUARDA ROPA (REPISA) INVENTARIO NO. 2010005001914, INVENTARIO INTERNO 03792.	1,598.01
1241 1111A111X001005 0001	RACK 100 ESPACIOS PARA PERIFERICOS INV. 2010005002821	2,080.00
1241 1111A111X001005 0021	COMODA DE 8 GAVETAS INVENTARIO NO. 2010005003003 INVENTARIO INTERNO NO. 03123	3,450.00
1241 1111A111X001005 0023	MODULO MODELO L-120 CPU INVENTARIO NO. 2010005003011	2,817.13
1241 1111A111X001005 0024	MODULO DE COMPUTO PARA SERVIDOR INVENTARIO NO. 2010005003025 INVENTARIO INTERNO NO. 03093	2,018.25
1241 1111A111X001005 0025	ESCRITORIO EJECUTIVO MOD. KLASS01 INVENTARIO NO. 2010005003026 INVENTARIO INTERNO NO. 03100	4,597.70
1241 1111A111X001005 0026	LATERAL KLASS02 INVENTARIO NO. 2010005003027 INVENTARIO INTERNO NO. 03101	2,213.75
1241 1111A111X001005 0027	SILLON EJECUTIVO AJUSTABLE INVENTARIO NO. 2010005003010 INVENTARIO INTERNO NO. 03065	3,263.22
1241 1111A111X001005 0028	MODULO MODELO L-120 INVENTARIO NO. 2010005003012	2,817.16
1241 1111A111X001005 0029	MODULO MODELO L-120 INVENTARIO NO. 2010005003013	2,817.16
1241 1111A111X001005 0030	MODULO MODELO L-120 INVENTARIO NO. 2010005003014	2,817.16
1241 1111A111X001005 0031	MODULO MODELO L-120 INVENTARIO NO. 2010005003015	2,817.16
1241 1111A111X001005 0032	MODULO MODELO L-120 INVENTARIO NO. 2010005003016	2,817.16
1241 1111A111X001005 0033	MODULO MODELO L-120 INVENTARIO NO. 2010005003017	2,817.16
1241 1111A111X001005 0034	ESCRITORIO EJECUTIVO F-37151 INV. 2010005002079	2,745.37
1241 1111A111X001005 0035	COMODA DE 8 GAVETAS INV. 2010006000462, INV. 04160	2,875.00
1241 1111A111X001006 0001	CREDENZA METALICA C/U ENTREPAÑO INVENTARIO NO. 2010006000033	3,680.00
1241 1111A111X001006 0002	SILLA MOD. RS-460 CON BRAZOS INVENTARIO NO. 2010006000007	1,975.70
1241 1111A111X001006 0005	RECLINABLE NORMAINDY SUPRACARMEL INVENTARIO NO. 2010006000022, INVENTARIO INTERNO NO. 2010006000022, INVENTARIO INTERNO NO. 003348.	6,511.82
1241 1111A111X001006 0007	FAB. DE CENTRO DE ENTRETENIMIENTO MADERA INVENTARIO NO. 2010006000016, INVENTARIO INTERNO NO. 03327	4,600.00
1241 1111A111X001006 0011	COMODA MOD. INGLES INVENTARIO NO. 2010006000006 INT. 03407	5,980.00
1241 1111A111X001006 0023	ARCHIVERO MOD. 304 MCA. ITALIA INVENTARIO NO. 2010006000172	3,440.80

SISTEMA CONTABLE 2022
RELACIÓN DE BIENES MUEBLES QUE COMPONEN SU PATRIMONIO
Cuenta Pública al 31 de diciembre de 2022

Página 4 de 23

Hora: 06:59:19p. m.

Fecha: 10/02/2023

Código	Descripción del Bien	Valor en Libros
1241 1111A111X001006 0026	ARCHIVERO HORIZONTAL MOD. A-4/G-DM. MCA. ROAL INVENTARIO NO. 2010006000177	4,685.34
1241 1111A111X001006 0030	MODULOS MOD. L-120 INVENTARIO NO. 2010006000183	3,713.35
1241 1111A111X001006 0031	ESCRITORIO EJECUTIVO INVENTARIO NO. 2010006000186	5,085.30
1241 1111A111X001006 0032	MODULO COMPUTO PREGO 136 CPU, MCA ITALIA INVENTARIO NO. 2010006000344, INVENTARIO INTERNO NO. 04322	1,823.90
1241 1111A111X001006 0033	CARRO DE COMPUTO DE 3 NIVELES MOD. 187 MCA ITALIA INVENTARIO NO. 2010006000345, INVENTARIO INTERNO NO. 04323	1,939.86
1241 1111A111X001006 0035	MODULO MODELO L-20 CPU, MCA. ITALIA INVENTARIO NO. 2010006000347, INVENTARIO INTERNO NO. 4378.	3,885.85
1241 1111A111X001006 0038	SILLA DE TRABAJO MOD. RS-460, MCA. REQUIEZ INVENTARIO NO. 2010006000352	2,417.10
1241 1111A111X001006 0045	CONJUNTO SECRETARIAL MCA. NORVID INVENTARIO NO. 2010008000004, INVENTARIO INTERNO NO. 4398	5,290.00
1241 1111A111X001006 0056	SALA PILAR DECOLEATHER DE 3 PIEZAS INV. 2010014000258, INV. 04684	20,492.80
1241 1111A111X001006 0061	SILLA ATENAS SATINADAS INVENTARIO NO. 2010007000035	2,039.20
1241 1111A111X001006 0063	JUEGO DE SALA COMO INV. 04706, INV. 2010014000257	21,999.00
1241 1111A111X001006 0074	SILLA MOD. RS-460 CONN BRAZOS INVENTARIO NO. 2010006000008	1,975.70
1241 1111A111X001006 0075	SILLA MODE. RS-460 CON BRAZOS INVENTARIO NO. 2010006000009	1,975.70
1241 1111A111X001006 0076	SILLA MOD. RS-460 CON BRAZOS INVENTARIO NO. 2010006000010	1,975.70
1241 1111A111X001006 0077	SILLA MOD. RS-460 CON BRAZOS INVENTARIO NO. 2010006000011	1,975.70
1241 1111A111X001006 0078	SILLA MOD. RS-460 CON BRAZOS INVENTARIO NO. 2010006000012	1,975.70
1241 1111A111X001006 0079	SILLA MOD. RS-460 CON BRAZOS INVENTARIO NO. 2010006000013	1,975.70
1241 1111A111X001006 0080	MODULOS MOD. L-120 INVENTARIO NO. 2010006000184	3,713.35
1241 1111A111X001006 0081	MODULOS MOD. L-120 INVENTARIO NO. 2010006000185	3,713.35
1241 1111A111X001006 0082	SALA MODELO NO. TAMARA MARCA DIXY INVENTARIO NO. 2010008000029	12,218.75
1241 1111A111X001006 0085	SILLA ATENA SATINADA INVENTARIO NO. 2010007000036	2,039.20
1241 1111A111X001006 0086	SILLA ATENAS SATINADA INVENTARIO NO. 2010007000037	2,039.20
1241 1111A111X001006 0088	SILLA ATENAS SATINADAS INVENTARIO NO. 2010007000039	2,039.20
1241 1111A111X001006 0089	SILLA ATENAS SATINADAS INVENTARIO NO. 2010007000040	2,039.20
1241 1111A111X001006 0090	SILLA ATENAS SATINADA INVENTARIO INTERNO NO. 2010007000041	2,039.20
1241 1111A111X001006 0091	SILLA ATENAS SATINADA INVENTARIO NO. 2010007000042	2,039.20
1241 1111A111X001006 0092	ARCHIVERO VERTICAL 4 GAVETAS INV. 2010005002668 F-4714	4,494.99
1241 1111A111X001006 0093	ARCHIVERO VERTICAL 4 GAVETAS INV. 2010005002686 F-4714	4,494.99
1241 1111A111X001006 0094	MESA DE CENTRO INV. 2010005002674 F-4714	3,740.06
1241 1111A111X001006 0097	SOPORTES DE PANTALLA INV. 2010008000012 F-1019	2,955.50
1241 1111A111X001006 0098	SOPORTES DE PANTALLA INV. 2010008000013 F-1019	2,955.50
1241 1111A111X001006 0099	SOPORTE DE PANTALLA INV. 2010008000014 F-1019	2,955.50
1241 1111A111X001006 0100	MODULO MOD L-120 MARCA ITALIA INV. 2010006000169	3,397.10
1241 1111A111X001007 0022	SILLON EJECUTIVO MCA. REQUIEZ INVENTARIO NO. 2010008000021	6,008.75
1241 1111A111X001007 0025	SILLON EJECUTIVO MOD. RE-1200 C/CABECERA INVENTARIO NO. 2010008000022	4,191.75
1241 1111A111X001007 0026	SILLON EJECUTIVO MOD. RS-650-08 MCA. REQUIEZ INVENTARIO NO. 2010008000026	3,662.75
1241 1111A111X001007 0028	CONJUNTO EJECUTIVO INV.2010008000027	18,630.00

SISTEMA CONTABLE 2022
RELACIÓN DE BIENES MUEBLES QUE COMPONEN SU PATRIMONIO
Cuenta Pública al 31 de diciembre de 2022

Página 5 de 23

Hora: 06:59:19p. m.

Fecha: 10/02/2023

Código	Descripción del Bien	Valor en Libros
1241 1111A111X001007 0041	MESA DE CENTRO MODELO CT001 MCA SERENGETI COLOR CAFE INVENTARIO NO. 2010007000204, INVENTARIO INTERNO NO. 04897.	1,902.82
1241 1111A111X001007 0047	LITERA INDIVIDUAL INVENTARIO NO. 2010007000206	2,395.00
1241 1111A111X001007 0069	ESCRITORIOS EJECUTIVOS MARCA ROAL INVENTARIO NO. 2010008000018	5,910.71
1241 1111A111X001007 0074	ESCRITORIO EJECUTIVO MARCA ROAL INV. 2010008000019	5,910.73
1241 1111A111X001007 0075	ESCRITORIO EJECUTIVO MARCA ROAL INV. 2010008000020	5,910.71
1241 1111A111X001008 0001	ARCHIVERO VERT. 4 GAV. INVENTARIO NO. 2010008000062	2,566.80
1241 1111A111X001008 0025	ESCRITORIO EJECUTIVO ALBAR INVENTARIO NO. 2010009000015	2,597.85
1241 1111A111X001008 0027	MODULO DE RECEPCION DE 1.20M INVENTARIO NO. 2010009000034, INVENTARIO INTERNO NO. 5109	4,614.80
1241 1111A111X001008 0037	COMEDOR BELACIO C/8 SILLAS INV. 2010014000157	37,685.00
1241 1111A111X001008 0043	JUEGO DE JARDIN CALABRIA C/7 PZAS INVENTARIO NO. 2010008000122	8,899.00
1241 1111A111X001008 0046	SILLON EJECUTIVO RESPALDO EN MAYA INV. 2010014000224	5,398.65
1241 1111A111X001008 0047	SILLON EJECUTIVO EN TELA MOD RE-1200 INV. 2010014000225	3,921.21
1241 1111A111X001008 0049	ESCRITORIO EJECUTIVO MOD 250 F-114 INV. 2010014000227	3,960.00
1241 1111A111X001008 0050	LIBRERO S/CREDENZA MOD-480 INV. 2010014000226	2,567.99
1241 1111A111X001008 0051	CREDENZA EJECUTIVA MOD 350 INV. 2010014000228	2,961.99
1241 1111A111X001008 0056	SOMBRILLA RECTANGULAR 9" INVENTARIO NO. 2010008000123	1,899.00
1241 1111A111X001008 0058	MESA JUNTAS 240 MCA. GEBESA INVENTARIO NO. 2010009000133	2,617.40
1241 1111A111X001008 0063	ESCRITORIO DELTA MCA. ITALIA INVENTARIO NO. 2010009000001	3,364.90
1241 1111A111X001008 0064	MODULO LM 120 CPU MAPLE INV. 2010009000023	4,043.75
1241 1111A111X001008 0066	ARCHIVERO MOD. 106XL MCA. ITALIA INVENTARIO NO. 2010009000025, INTERNO NO. 05161	3,536.25
1241 1111A111X001008 0067	ESCRITORIO DELTA MCA. ITALIA INVENTARIO NO. 2010009000018, INTERNO NO. 05162	3,028.53
1241 1111A111X001008 0068	SERVIDOR .50x.80x.75 MTS. DE CEDRO INV. 2010014000156	3,910.00
1241 1111A111X001008 0072	ANAQUEL METALICO DE POSTES MCA. REMINGTON INVENTARIO NO. 2010009000011	2,576.00
1241 1111A111X001008 0074	MODULO L MOD. L120 INVENTARIO NO. 2010009000002, INTERNO NO. 5265	4,043.75
1241 1111A111X001008 0076	ARCHIVERO MOD 106XL 3 GAV INVENTARIO NO. 2010009000004, INTERNO NO. 05267	3,536.25
1241 1111A111X001008 0077	ARCHIVERO 4 GAV T/OFICIO INVENTARIO NO. 2010009000006, INTERNO NO. 05273	3,369.50
1241 1111A111X001008 0078	ANAQUEL METALICO C/4 POSTES INVENTARIO NO. 2010009000007, INTERNO NO. 05274	2,106.80
1241 1111A111X001008 0085	SET DE MESAS INV. 2010014000262, INV. 5317	4,500.00
1241 1111A111X001008 0103	SILLA DE VISITA 5 PLAZAS INVENTARIO NO. 2010009000021	3,067.05
1241 1111A111X001008 0106	ANAQUEL METALICO MARCA REMINGTON INVENTARIO NO. 2010009000012	2,576.00
1241 1111A111X001008 0107	ARCHIVERO DE 4 GAVETAS T/OFICIO INVENTARIO NO. 2010009000033, INTERNO NO. 05258	3,369.50
1241 1111A111X001008 0108	ESCRITORIO DELTA MOD. 149 INVENTARIO NO. 2010009000032	3,364.90
1241 1111A111X001008 0109	ESCRITORIO DELTA MOD. 148, INVENTARIO NO. 2010009000035	3,364.90
1241 1111A111X001009 0005	CONJUNTO SEMIEJECUTIVO (ESCRITORIO, CREDENZA C/PEDESTAL Y LIBRERO LINEA IMAGEN INVENTARIO NO. 2010010000180	14,260.00
1241 1111A111X001009 0006	CONJUNTO ANALISTA LINEA IMAGEN MOD. 606 INVENTARIO NO. 2010010000181	6,306.25

SISTEMA CONTABLE 2022
RELACIÓN DE BIENES MUEBLES QUE COMPONEN SU PATRIMONIO
Cuenta Pública al 31 de diciembre de 2022

Página 6 de 23

Hora: 06:59:19p. m.

Fecha: 10/02/2023

Código	Descripción del Bien	Valor en Libros
1241 1111A111X001009 0011	ARCHIVERO MOD. 680 MCA. OFIMAGEN INVENTARIO NO. 2010011000153.	4,211.19
1241 1111A111X001009 0020	ESCRITORIO DELTA GRAFITO MOD. 149 CPU INVENTARIO NO. 2010009000028	3,701.39
1241 1111A111X001009 0032	SOFA AZZARO TUTTO INV. 2010014000259, INV. 05430	24,900.00
1241 1111A111X001009 0053	CONJUNTO ANALISTA LINEA IMAGEN MOD. 606 INVENTARIO NO. 2010010000182	6,306.24
1241 1111A111X001009 0056	ARCHIVERO MOD. 680, F- 4572, INV. 2010010000177,	4,211.19
1241 1111A111X001009 0057	SILLON EJECUTIVO GIRATORIO INV. 2010010000173 F-4572	3,283.55
1241 1111A111X001009 0058	ANAQUEL INV. 2010010000100 F-5612	1,940.44
1241 1111A111X001009 0059	ANAQUEL INV. 2010010000101 F-5612	1,940.44
1241 1111A111X001009 0060	PEDESTAL ALFA INV. 2010011000154 F -5608	2,119.09
1241 1111A111X001009 0061	SILLON EJECUTIVO LUXO INV. 2010010000200, F-5519	1,963.53
1241 1111A111X001009 0062	MODULO EJECUTIVO IMAGEN INV. 2010010000157 F-5505	5,044.99
1241 1111A111X001009 0063	LOCKER GEBESA INV. 2010014000206 F-338	2,163.84
1241 1111A111X001009 0064	LOCKER GEBESA INV. 2010014000207 F-338	2,163.84
1241 1111A111X001009 0065	LOCKER GEBESA INV. 2010014000208 F-338	2,163.84
1241 1111A111X001009 0066	LOCKER GEBESA INV. 2010014000209 F-338	2,163.84
1241 1111A111X001009 0068	ESCRITORIO IMAGEN INV. 2010010000164 F-5505	5,044.99
1241 1111A111X001009 0069	SILLON ZARKIN IND. INV. 2010014000260	11,900.00
1241 1111A111X001009 0070	SILLON ZARKIN IND. INV. 2010014000261	11,900.00
1241 1111A111X001009 0071	BUFETERO SAGA INV. 2010014000266	12,500.00
1241 1111A111X001009 0072	ESCALERA 12 PELDAÑOS INV. 2010014000277 INV. 05434	2,622.34
1241 1111A111X001010 0001	ARCHIVERO VERTICAL 2 GAV S/FACT. 6120 2010014000162	4,096.27
1241 1111A111X001010 0002	SOFA POLONIA SUEDE ROJO S/FACT. 2822 2010014000201	8,900.00
1241 1111A111X001010 0004	SILLA DE VISITA S/FACT. 6185 INVENTARIO NO. 2010011000121, INVENTARIO INTERNO NO. 05881	2,154.40
1241 1111A111X001010 0006	ESCRITORIO DE 1.20 2 GAV. CAOBA F/6103 2010014000231	2,995.00
1241 1111A111X001010 0007	SILLON EJECUTIVO F-6103 2010014000182	4,337.35
1241 1111A111X001010 0008	ESCRITORIO SECRETARIAL S/FACT. 6103 2010014000232	3,306.00
1241 1111A111X001010 0009	MODER HIRO C/4 SILLAS S/F 2644 2010014000263	13,900.00
1241 1111A111X001010 0010	MESA 214 MOKA S/F 2644 INV. 2010014000264	3,300.00
1241 1111A111X001010 0018	SILLONES PISA SUEDE CHOCOLATE INVENTARIO 2010014000267	4,800.00
1241 1111A111X001010 0036	ESCRITORIO SECRETARIAL F/52377 2010014000180	2,949.88
1241 1111A111X001010 0039	ARCHIVERO VERTICAL 4 GAV. S/F 6046 INVENTARIO NO. 2010010000203, INVENTARIO NO. 05864	6,395.63
1241 1111A111X001010 0040	CAJA FUERTE NEGRA INVENTARIO NO. 2010011000123, INVENTARIO INTERNO NO. 05917	2,449.00
1241 1111A111X001010 0048	CONJUNTO EJECUTIVO DE 1.80M. S/LIBRERO S/CREDENZA CAOLOR NEGRO INVENTARIO NO. 2010010000187, INVENTARIO INTERNO NO. 05465	7,813.86
1241 1111A111X001010 0049	CENTRO MODULAR ANALISTA DE 1.60 M. MOD. 606 INVENTARIO NO. 2010010000188	5,044.99
1241 1111A111X001010 0068	ARCHIVERO DE 4 GAVETAS INV. 2010014000215	3,908.62
1241 1111A111X001010 0069	LIBRERO ALTO ERGONOMICO INV. 2010014000174	6,404.18
1241 1111A111X001010 0070	CREDENZA ERGONOMICA INV. 2010014000175	7,585.64

SISTEMA CONTABLE 2022
RELACIÓN DE BIENES MUEBLES QUE COMPONEN SU PATRIMONIO
Cuenta Pública al 31 de diciembre de 2022

Página 7 de 23

Hora: 06:59:19p. m.

Fecha: 10/02/2023

Código	Descripción del Bien	Valor en Libros
1241 1111A111X001010 0071	SILLA DE VISITA INVENTARIO NO. 2010011000122, INVENTARIO INTERNO NO. 05882.	2,154.40
1241 1111A111X001010 0072	ARCHIVERO VERTICAL 4 GAVETAS INVENTARIO NO. 2010010000204, INVENTARIO INTERNO NO. 5865.	6,395.62
1241 1111A111X001010 0073	CENTRO MODULAR ANALISTA DE 1.60 M. MOD. 606, INVENTARIO NO. 2010010000189	5,044.99
1241 1111A111X001010 0075	ARCHIVERO 4 GAV INV.2010014000216	3,908.62
1241 1111A111X001010 0076	ARCHIVERO VERTICAL 4 GAVETAS INV. 2010014000217	3,908.62
1241 1111A111X001010 0077	ARCHIVERO VERTICAL 4 GAVETAS INV. 2010014000218	3,908.62
1241 1111A111X001010 0079	ESCRITORIO SECRETARIAL NO. 2010014000234	3,306.00
1241 1111A111X001010 0080	GABINETE PAPELERO INV. 2010010000077 F-6362	4,582.00
1241 1111A111X001010 0081	CREDENZA INV. 2010010000078 F-6362	7,776.64
1241 1111A111X001010 0082	MESA F-2644 INV. 2010014000265	3,300.00
1241 1111A111X001010 0083	SILLON SUEDE INV. 2010014000268	4,800.00
1241 1111A111X001010 0085	ESCRITORIO SECRETARIAL F-52377 INV. 2010014000181	2,949.88
1241 1111A111X001010 0086	CAJA FUERTE DIGITAL INV. 2010014000160	2,645.00
1241 1111A111X001010 0087	SILLON EJECUTIVO INV. 2010014000214	5,995.00
1241 1111A111X001010 0089	ESCRITORIO SECRETARIAL INV. 2010014000233	3,306.00
1241 1111A111X001011 0003	ESCRITORIO DELTA MAPLE F-GAFD-00389 INVENTARIO NO. 2010011000175	2,256.22
1241 1111A111X001011 0004	ESCRITORIO BASICO C/ARCHIVERO MAPLE INVENTARIO NO. 2010011000177	2,290.00
1241 1111A111X001011 0007	ANAQUELES C/4 POSTES Y 7 ENTREPAÑOS INVENTARIO NO. 2010011000137	2,768.55
1241 1111A111X001011 0011	ESCRITORIO CON ARCHIVERO INVENTARIO NO. 2010011000150	2,190.00
1241 1111A111X001011 0012	ESCRITORIO CON PORTATECLADO INVENTARIO NO. 2010011000149	2,373.46
1241 1111A111X001011 0013	CONJUNTO EJECUTIVO RECT. L.40 INVENTARIO NO. 2010011000212	4,059.41
1241 1111A111X001011 0014	CONJUNTO EJECUTIVO PENINSULAR INVENTARIO NO. 2010011000213	4,352.82
1241 1111A111X001011 0015	ESCRITORIO BASICO C/ARCHIVERO INVENTARIO NO. 2010011000201	2,290.00
1241 1111A111X001011 0016	SOFA DE DOS PLAZAS INV. 2010014000166	2,995.00
1241 1111A111X001011 0017	SILLON EJECUTIVO MOD. RP-9050 INVENTARIO NO. 2010011000240	14,505.15
1241 1111A111X001011 0018	SILLONES PARA OFICINA INV. 2010014000211	7,500.00
1241 1111A111X001011 0019	ESCRITORIO DELTA MAPLE INVENTARIO NO. 2010011000176	2,256.21
1241 1111A111X001011 0020	ESCRITORIO BASICO C/ARCHIVERO MAPLE INVENTARIO NO. 2010011000178	2,290.00
1241 1111A111X001011 0021	ESCRITORIO BASICO C/ARCHIVERO INVENTARIO NO. 2010011000179	2,290.00
1241 1111A111X001011 0022	ESCRITORIO BASICO CON ARCHIVERO INVENTARIO NO. 2010011000180	2,290.00
1241 1111A111X001011 0023	ANAQUEL C/4 POSTES Y 7 ENTRAÑOS, INVENTARIO NO. 2010011000138	2,768.46
1241 1111A111X001011 0024	ANAQUEL CON 4 POSTES Y 7 ENTREPAÑOS INVENTARIO NO. 2010011000139	2,768.46
1241 1111A111X001011 0025	ANAQUEL C/ 4 POSTES Y 7 ENTREPAÑOS INVENTARIO NO. 2010011000140	2,768.46
1241 1111A111X001011 0026	ANAQUEL C/4 POSTES Y 7 ENTREPAÑOS INVENTARIO NO. 2010011000141	2,768.46
1241 1111A111X001011 0027	ANAQUEL C/4 POSTES Y 7 ENTREPAÑOS INVENTARIO NO. 2010011000142	2,768.46
1241 1111A111X001011 0028	ANAQUEL C/4 POSTES Y 7 ENTREPAÑOS INVENTARIO NO. 2010011000143	2,768.46
1241 1111A111X001011 0029	ANAQUEL C/4 POSTES Y 7 ENTREPAÑOS INVENTARIO NO. 2010011000144	2,768.46

SISTEMA CONTABLE 2022
RELACIÓN DE BIENES MUEBLES QUE COMPONEN SU PATRIMONIO
Cuenta Pública al 31 de diciembre de 2022

Página 8 de 23

Hora: 06:59:19p. m.

Fecha: 10/02/2023

Código	Descripción del Bien	Valor en Libros
1241 1111A111X001011 0030	ANAQUEL CON 4 POSTES Y 7 ENTREPAÑOS INVENTARIO NO. 2010011000145	2,768.46
1241 1111A111X001011 0031	ANAQUEL C/4 POSTES Y 7 ENTREPAÑOS INVENTARIO NO. 2010011000146	2,768.46
1241 1111A111X001011 0032	ANAQUEL C/4 POSTES Y 7 ENTREPAÑOS INVENTARIO NO. 2010011000147	2,768.46
1241 1111A111X001011 0033	ANAQUEL C/4 POSTES Y 7 ENTREPAÑOS INVENTARIO NO. 2010011000148	2,768.46
1241 1111A111X001011 0034	ESCRITORIO CON ARCHIVERO INVENTARIO NO. 2010011000151	2,190.00
1241 1111A111X001011 0035	ESCRITORIO CON ARCHIVERO INVENTARIO NO. 2010011000215	2,190.00
1241 1111A111X001011 0036	ESCRITORIO BASICO C/ARCHIVERO INVENTARIO NO. 2010011000202	2,290.00
1241 1111A111X001011 0037	SILLONES PARA OFICINA NO. 2010014000212	6,500.00
1241 1111A111X001011 0038	SILLONES PARA OFICINA INV. 2010014000213	3,700.00
1241 1111A111X001011 0039	ESCRITORIO INV. 2010011000242 F-16128	2,290.01
1241 1111A111X001012 0001	ESCRITORIO MODULAR INV. 6612 F-1457 INV. 2010014000229	4,172.49
1241 1111A111X001012 0002	SILLON ADMINISTRATIVO MOD. OHS-40 INV.6613 F-1457 INV. 2010014000230	2,800.01
1241 1111A111X001012 0003	ARCHIVERO METALICO INVENTARIO INTERNO 6008 INV. 2010010000136	13,802.71
1241 1111A111X001012 0004	CONJUNTO EJECUTIVO INVENTARIO 6001, 2010010000129	23,142.00
1241 1111A111X001012 0005	MODULO OPERATIVO INVENTARIO 6002, INVENTARIO NO. 2010010000130	3,422.00
1241 1111A111X001012 0008	MUEBLE ESPECIAL INVENTARIO 5973, 2010010000075	10,382.00
1241 1111A111X001012 0010	CREDENZA CUATRO PUERTAS INVENTARIO 5999 , 2010010000138	9,098.75
1241 1111A111X001012 0011	CREDENZA CUATRO PUERTAS INVENTARIO 6000 , 2010010000139	8,363.60
1241 1111A111X001012 0013	GABINETE PAPELERO INVENTARIO 5976, 2010010000074	7,221.00
1241 1111A111X001012 0014	ESCRITORIO MODULAR INVENTARIO 5977, 2010010000072	20,379.76
1241 1111A111X001012 0023	LIBRERO ALTO 2 PTAS. F-5608, INVENTARIO NO. 2010010000106	4,942.85
1241 1111A111X001012 0024	ESCRITORIO MOD. 694 F-5608 INVENTARIO NO. 2010010000108, INVENTARIO INTERNO 5584	2,406.08
1241 1111A111X001012 0028	LIBRERO ALTO MOD. 512 INVENTARIO NO. 2010010000112, INVENTARIO INTERNO NO. 5765	4,312.50
1241 1111A111X001012 0029	ESQUINERO MOD. 488 F-5608 INVENTARIO NO. 2010010000113, INVENTARIO NO. 5572	3,940.96
1241 1111A111X001012 0030	CONJUNTO EJECUTIVO F-5612 INVENTARIO NO. 2010010000102, INVENTARIO INTERNO NO. 5568	11,325.76
1241 1111A111X001012 0031	MAMPARAS ALTAS INVENTARIO NO. 2010010000099, INVENTARIO INTERNO NO. 5561	4,944.38
1241 1111A111X001012 0033	CONJUNTO EJECUTIVO CON CREDENZA Y LIBRERO INVENTARIO NO. 2010010000098, INVENTARIO INTERNO NO. 5566	11,325.76
1241 1111A111X001012 0034	MESA DE UNION MOD. 557 INVENTARIO NO. 2010010000103, INVENTARIO INTERNO NO. 5562	2,406.08
1241 1111A111X001012 0035	CONJUNTO ARMARIO C/LIBRERO INV. 2010014000221	6,554.00
1241 1111A111X001012 0039	PEDESTAL DE 3 GAV. MOD. 642 F-5505 INVENTARIO NO. 2010010000165, INVENTARIO INTERNO NO. 05768	2,229.18
1241 1111A111X001012 0040	MODULO ESQUINERO MOD. 488 INVENTARIO NO. 2010010000119	3,940.98
1241 1111A111X001012 0041	PEDESTAL DE 2 GAVETAS MOD. 642 INVENTARIO NO. 2010010000123	2,452.22
1241 1111A111X001012 0043	LIBRERO ALTO 2 PUERTAS INVENTARIO NO. 2010010000107	4,942.85
1241 1111A111X001012 0044	MESA DE UNION MOD. 557, INVENTARIO NO. 2010010000104, INVENTARIO INTERNO NO. 5563	2,406.07
1241 1111A111X001012 0046	MODULO ESQUINERO MOD. 488, INVENTARIO NO. 2010010000120	3,940.95
1241 1111A111X001012 0047	MODULO ESQUINERO MOD. 488 INVENTARIO NO. 2010010000121	3,940.95

SISTEMA CONTABLE 2022
RELACIÓN DE BIENES MUEBLES QUE COMPONEN SU PATRIMONIO
Cuenta Pública al 31 de diciembre de 2022

Página 9 de 23

Hora: 06:59:19p. m.

Fecha: 10/02/2023

Código	Descripción del Bien	Valor en Libros
1241 1111A111X001012 0048	MODULO ESQUINERO MOD. 488, INVENTARIO NO. 2010010000122	3,940.95
1241 1111A111X001012 0049	PEDESTAL DE 2 GAVETAS MOD. 642, INVENTARIO NO. 2010010000124.	2,452.20
1241 1111A111X001012 0050	PEDESTAL DE 2 GAVETAS MOD. 642 INVENTARIO NO. 2010010000125	2,452.20
1241 1111A111X001012 0051	PEDESTAL DE 2 GAVETAS MOD. 642, INVENTARIO NO. 2010010000126	2,452.19
1241 1111A111X001012 0052	PERCHERO INV. 2010014000270	2,662.20
1241 1111A111X001095 0001	CREDENZA INV. 2010005000618, F-8745	5,267.39
1241 1111A111X001095 0002	LIBRERO INV. 2010005001334 F-8745	3,905.37
1241 1111A111X001095 0003	ESCRITORIO SECRETARIAL F-3566-3568 INV. 2010005001626	1,802.05
1241 1111A111X001095 0004	CREDENZA F-7271 INV. 2010009000097	7,758.30
1241 1111A111X001095 0005	MESA DE TRABAJO F-7409 INV. 2010005000395	2,305.74
1241 1111A111X001095 0006	ESCRITORIO EJECUTIVO F-3566-3568 INV. 2010005001749	1,840.00
1241 1111A111X001095 0007	CREDENZA F-4586 INV. 2010005001750	5,454.80
1241 1111A111X001095 0009	SOFA TRES PLAZAS F-6017, INV. 2010005000179	5,000.00
1241 1111A111X001095 0010	SILLON EJECUTIVO FIJO F-7271, INV. 2010005000472	3,066.51
1241 1111A111X001095 0011	SILLON EJECUTIVO FIJO F-7271 INV. 2010005000473	3,066.51
1241 1111A111X001095 0012	ESCRITORIO EJECUTIVO F-7271, INV. 2010005000650	8,955.23
1241 1111A111X001095 0013	SILLON EJECUTIVO FIJO F-7271 INV. 2010005001158	3,066.51
1241 1111A111X001096 0001	ESCRITORIO EJECUTIVO F-2582 INV. 2010005002239	2,096.99
1241 1111A111X001096 0002	ESCRITORIO SECRETARIAL F-2419 INV. 2010005000192	2,160.76
1241 1111A111X001096 0003	ARCHIVERO 2 GAVETAS F-3004 INV. 2010005000489	2,760.88
1241 1111A111X001096 0005	ESCRITORIO EJECUTIVO F-2419 INV. 2010005000672	2,585.20
1241 1111A111X001096 0006	ESCRITORIO EJECUTIVO F-2419 INV. 2010005001178	2,585.20
1241 1111A111X001096 0007	SILLA EJECUTIVA F-8610 INV. 2010005001198	2,873.52
1241 1111A111X001096 0008	SILLA EJECUTIVA F-8610 INV. 2010005001199	2,873.53
1241 1111A111X001096 0009	ESCRITORIO EJECUTIVO F-2419 INV. 2010005001476	2,585.20
1241 1111A111X001096 0010	SOFA TRES PLAZAS F-8904 INV. 2030005003458	2,875.00
1241 1111A111X001096 0012	SILLON EJECUTIVO GIRATORIO F-2513 INV. 2010005000435	1,429.45
1241 1111A111X001096 0013	MESA PARA COMEDOR F-0007 INV. 2010005001849	2,875.00
1241 1111A111X001096 0014	MESA PARA COMEDOR F-008, INV. 2010005001858	2,875.00
1241 1111A111X001096 0015	ESCRITORIO EJECUTIVO F-2419 INV. 2010005002195	2,585.00
1241 1111A111X001096 0016	SILLON EJECUTIVO GIRATORIO F-8610, INV. 2010009000098	3,386.66
1241 1111A111X001096 0017	ESCRITORIO INV. 2010005002445 F-2419	2,585.20
1241 1111A111X001097 0001	ESCRITORIO F-17053 INV. 2010005000526	3,921.50
1241 1111A111X001097 0002	LIBRERO HORINZONTAL INV. 2010005000743 F-151	11,212.50
1241 1111A111X001097 0003	ESCRITORIO EJECUTIVO F-144 INV. 2010006000572	10,235.00
1241 1111A111X001097 0004	SILLON EJECUTIVO F-11766 INV. 2010005002409	1,393.90
1241 1111A111X001097 0005	ESCRITORIO SECRETARIAL F-11759 INV. 2010005001400	2,433.40
1241 1111A111X001097 0006	MESA AUXILIAR F-116 INV. 2010005000137	1,495.00
1241 1111A111X001097 0007	ESCRITORIO EJECUTIVO F-15620 INV. 2010005001118	2,990.00
1241 1111A111X001097 0009	ARCHIVERO VERTICAL F-11759 INV. 2010005001371	2,787.60
1241 1111A111X001097 0010	ESCRITORIO SECRETARIAL F-15261 INV. 2010005000227	1,493.85
1241 1111A111X001097 0011	CREDENZA F-60 INV. 2010505000390	2,990.00

SISTEMA CONTABLE 2022
RELACIÓN DE BIENES MUEBLES QUE COMPONEN SU PATRIMONIO
Cuenta Pública al 31 de diciembre de 2022

Página 10 de 23

Hora: 06:59:19p. m.

Fecha: 10/02/2023

Código	Descripción del Bien	Valor en Libros
1241 1111A111X001097 0012	ESCRITORIO EJECUTIVO F-15006 INV. 2030005008068	1,484.65
1241 1111A111X001097 0013	CREDENZA F-15620 INV. 2010005001439	1,495.00
1241 1111A111X001097 0014	MESA AUXILIAR F-116 INV. 2010005000184	1,725.00
1241 1111A111X001097 0015	CREDENZA F-11954 INV. 2010005000513	5,803.95
1241 1111A111X001097 0016	LIBRERO HORIZONTAL F-154 INV. 2010005000736	10,120.00
1241 1111A111X001097 0017	CREDENZA F-15998 INV. 2010005001344	2,123.48
1241 1111A111X001097 0020	SILLON EJECUTIVO F-15620 INV. 2010005001304	2,587.95
1241 1111A111X001097 0021	SILLON EJECUTIVO FIJO F-15620 INV. 2010005001305	2,587.95
1241 1111A111X001097 0023	MESA AUXILIAR F-116 INV. 2010005000201	1,725.00
1241 1111A111X001097 0026	ESCRITORIO EJECUTIVO F-11766 INV. 2010005000146	3,187.80
1241 1111A111X001097 0027	ESCRITORIO EJECUTIVO F-11766 INV. 2010005000467	3,187.80
1241 1111A111X001097 0028	SILLON EJECUTIVO GIRATORIO F-15620, INV. 2010005001286	3,300.00
1241 1111A111X001097 0030	ARCHIVERO HORIZONTAL F-101 INV. 2010005001414	3,910.00
1241 1111A111X001097 0031	ARCHIVERO VERTICAL 3 GAVETAS F-11759 INV. 2010005001426	2,787.60
1241 1111A111X001097 0032	MESA DE CENTRO F-110 INV. 2010005000398	4,600.00
1241 1111A111X001097 0034	MESA DE CENTRO F-110 INV. 2010005000400	9,200.00
1241 1111A111X001097 0035	ESCRITORIO EJECUTIVO F-048 INV. 2010005001241	2,530.00
1241 1111A111X001097 0036	ESCRITORIO EJECUTIVO F-10314 INV. 2010005000136	4,064.00
1241 1111A111X001098 0001	ARCHIVERO DE 4 GAVETAS INV. 2010005000907 F-17809	2,507.00
1241 1111A111X001098 0002	ARCHIVERO DE 4 GAVETAS INV. 2010005002537 F-17809	2,507.00
1241 1111A111X001098 0003	ESCRITORIO INV. 2010005000554, F-15588	2,254.00
1241 1111A111X001098 0004	ARCHIVERO INV. 2010005002401 F-17871	1,817.00
1241 1111A111X001098 0005	ARCHIVERO VERTICAL F-19034 INV. 2010005000548	2,466.72
1241 1111A111X001098 0006	ESCRITORIO SECRETARIAL F-EO1400 INV. 2010005000695	1,504.20
1241 1111A111X001098 0008	SILLON EJECUTIVO FIJO F-13776 INV. 2010005000622	3,651.25
1241 1111A111X001098 0009	SILLON EJECUTIVO F-13776 INV. 2010005000623	3,651.25
1241 1111A111X001098 0010	ARCHIVERO VERTICAL 3 GAVETAS F-184 A INV. 2010005001259	1,817.00
1241 1111A111X001098 0011	ARCHIVERO VERTICAL F-19034 INV. 2010005001445	2,466.72
1241 1111A111X001098 0012	ARCHIVERO VERTICA F-19823 INV. 2010005000219	3,306.25
1241 1111A111X001098 0013	ARCHIVERO VERTICAL F-17809 INV. 2010005001215	2,507.00
1241 1111A111X001098 0014	ARCHIVERO VERTICA F-17809 INV. 2010005001464	2,507.00
1241 1111A111X001098 0015	ARCHIVERO VERTICAL F-19034 INV. 2010505000399	2,466.72
1241 1111A111X001098 0017	SOFA TRES PLAZAS F-18525 INV. 2030005008106	9,027.50
1241 1111A111X001098 0018	SILLON EJECUTIVO F-3629 INV. 2010005000436	3,680.00
1241 1111A111X001098 0019	MESA DE TRABAJO F-865 INV. 2010005000885	2,250.00
1241 1111A111X001098 0020	CREDENZA F-19034, INV. 2010005001598	1,989.50
1241 1111A111X001098 0021	CREDENZA F-19034, INV. 2010005001732	1,989.50
1241 1111A111X001098 0022	ESCRITORIO EJECUTIVO F-19823, INV. 2010005001825	3,285.55
1241 1111A111X001098 0023	MESA ESQUINERA F-865, INV. 2010005001829	1,750.00
1241 1111A111X001098 0024	MESA ESQUINERA F-865 INV. 2010005001830	1,750.00
1241 1111A111X001098 0025	ESCRITORIO EJECUTIVO F-347, INV. 2010005002504	7,762.50
1241 1111A111X001098 0027	ESCRITORIO EJECUTIVO F-4305 INV. 2010005000197	2,225.71

SISTEMA CONTABLE 2022
RELACIÓN DE BIENES MUEBLES QUE COMPONEN SU PATRIMONIO
Cuenta Pública al 31 de diciembre de 2022

Página 11 de 23

Hora: 06:59:19p. m.

Fecha: 10/02/2023

Código	Descripción del Bien	Valor en Libros
1241 1111A111X001098 0028	ESCRITORIO SECRETARIA F-19034 INV. 2010005002142	2,369.00
1241 1111A111X001098 0029	ESCRITORIO SECRETARIAL F-19034 INV. 2010005002193	2,369.00
1241 1111A111X001098 0030	ARCHIVERO VERTICAL 3 GAVETAS F-19823 INV. 2010005000596	3,306.25
1241 1111A111X001098 0031	MESA CIRCULAR F-347 INV. 2010005001202	3,277.50
1241 1111A111X001098 0061	SILLON ORIENTAL MECEDORA EN RATTAN F-0278, NO: INVENTARIO 2010005000893 (1)	2,850.00
1241 1111A111X001099 0001	ARCHIVERO 4 GAVETAS PM STEELE INV. 2010005001362 F-21394	2,357.50
1241 1111A111X001099 0002	ARCHIVERO 4 GAVETAS PM STEELE INV. 2010005001364 F-21394	2,357.50
1241 1111A111X001099 0003	ARCHIVERTO 4 GAVETAS INV. 2010005001363 F-21394	2,357.50
1241 1111A111X001099 0004	SOFA TRES PLAZAS F-184 A, INV. 2010005002542	7,141.50
1241 1111A111X001099 0021	ARCHIVERO 4 GAV. PM. STEELE MOD. 537 , INVENTARIO NO. 2010005001361 (1)	2,357.50
1241 1111A111X001099 0022	SOFA TRES PLAZAS INV. 2010005001293 F-184 A	7,141.50
1241 1181A111X001002 0001	ESCRITORIO EJECUTIVO INV. 2010405000003, F-09742	1,819.88
1241 1181A111X001002 0002	LIBRERO VERTICAL INV. 2010405000009, F-09742	1,501.61
1241 1181A111X001002 0003	LIBRERO VERTICAL INV. 2010405000010 F-09742	1,501.61
1241 1181A111X001002 0004	GABINETE UNIVERSAL INV. 2010405000042 F-9858	1,991.57
1241 1181A111X001002 0005	CREDENZA ITALIA INV. 2010405000043 F-09812	1,844.60
1241 1181A111X001002 0006	GABINETE UNIVERSAL INV. 2010405000041 F-09858	1,991.57
1241 1181A111X001007 0001	SILLON FIJO INV. 2040307000053 F-282	5,589.00
1241 1181A111X001007 0002	SILLON FIJO INV. 2040307000054 F-282	5,589.00
1241 1181A111X001007 0003	MODULO OPERATIVO INV. 2040307000050 F-07585	2,299.82
1241 1181A111X001007 0004	LIBRERO INV. 2040307000044, F-7585	4,192.28
1241 1181A111X001007 0005	ESCRITORIO EJECUTIVO INV. 2040307000045 F-7585	2,621.19
1241 1181A111X001007 0007	MODULO EJECUTIVO INV. 2040307000046 F-7585	5,048.26
1241 1181A111X001007 0008	CAJONERA DE 2 GAVETAS INV. 2040307000061 F-986	1,800.00
1241 1181A111X001007 0016	BASE DE LAMPARA INV. 2040307000042 F-274	2,150.50
1241 1181A111X001007 0018	CONJUNTO KUKULKAN INV. 2040307000024 F-7231	12,869.41
1241 1181A111X001007 0019	LIBRERO INV. 2040307000028 F-7231	5,657.69
1241 1181A111X001007 0020	LIBRERO INV. 2040307000029 F-7231	5,657.69
1241 1181A111X001007 0021	LIBRERO INV. 2040307000030 F-7231	3,507.55
1241 1181A111X001007 0022	MODULO OPERATIVO INV. 2040307000033 F-7231	2,850.10
1241 1181A111X001013 0001	CAJA FUERTE MARCA SENTRY MOD. SFW-12CS S-BW-258122, F-0899, INV. 2010014000001, INV. 04633	11,483.42
1241 1181A111X001013 0002	SOFA DE DOS PLAZAS F-6418C456 INV. 2010014000002, INV. 04683	11,656.84
1241 1181A111X001013 0003	MESA DE CENTRO F-6418C456, INVEBTARIO NO. 2010014000003, INV. 04635	3,770.00
1241 1181A111X001013 0004	MESA DE CENTRO F-6418C456, INV. 2010014000004, INV. 04642	3,770.00
1241 1181A111X001013 0005	SOFA TRES PLAZAS F-82BA4547, INV. 2010014000005, INV. 04709	15,190.84
1241 1181A111X001013 0006	SOFA TRES PLAZAS F-82BA4547, INV. 2010014000006, INV. 04712	15,190.84
1241 1181A111X001013 0007	SOFA TRES PLAZAS F-82BA4547 INV. 2010014000007, INV. 04713	15,190.83
1241 1181A111X001013 0008	MODULO DE ATENCION F-8F533B89, IJNV. 2010014000008, INV. 04715	56,714.32
1241 1181A111X001013 0009	ARCHIVERO VERTICAL DE 3 GAVETAS INV. 2010014000018, INV. 07372,	4,075.98
1241 1181A111X001013 0019	CAMASTRO PARA SOL, MEDITERRANEO, F-B7657DB6, INV. 2010014000041, INV. 07303	15,485.99

SISTEMA CONTABLE 2022
RELACIÓN DE BIENES MUEBLES QUE COMPONEN SU PATRIMONIO
Cuenta Pública al 31 de diciembre de 2022

Página 12 de 23

Hora: 06:59:19p. m.

Fecha: 10/02/2023

Código	Descripción del Bien	Valor en Libros
1241 1181A111X001013 0021	CAMASTRO PARA SOL, F-B7657DB6, INV. 2010014000043, INV.07305	15,486.00
1241 1181A111X001013 0032	SILLON DE PELUQUERIA F-0109, INV. 2010014000085, INV. 07452	4,175.99
1241 1181A111X001014 0002	ORGANIZADOR F-A569, INV. 2110014001399	3,422.00
1241 1181A111X001014 0004	SILLON EJECUTIVO GIRATORIO INV. 7602, INV. 2010014000184	12,853.32
1241 1181A111X001014 0005	SILLON FIJO INV. INTERNO No: 07603, INV. 2010014000185	11,276.65
1241 1181A111X001014 0006	SILLON FIJO INV. INTERNO No. 07604, INV. 2010014000186	11,276.65
1241 1181A111X001014 0007	MESA LATERAL OTAWA INV. INTERNO NO. 07607, INV. 2010014000187	5,498.99
1241 1181A111X001014 0008	CONSOLA MUEBLE BIRMA INV. INTERNO 07608, INV. 2010014000188	8,265.32
1241 1181A111X001014 0009	ARCHIVERO HORIZONTAL INV. INTERNO No. 07609, INV. 2010014000189	4,578.33
1241 1181A111X001014 0010	SILLA FIJA DE VISITA INV. INTERNO No. 07610, INV. 2010014000190	3,993.33
1241 1181A111X001014 0011	SILLA FIJA DE VISTICA INV. INTERNO No. 07611, INV. 2010014000191	3,993.33
1241 1181A111X001014 0012	SILLA FIJA DE VISITA INV. INTERNO No: 07612, INV. 2010014000192	3,993.33
1241 1181A111X001014 0013	ESCRITORIO RECTANGULAR MOD. 527, INV. INT. 07537, INV. 2010014000142	4,611.39
1241 1181A111X001014 0014	ESCRITORIO SECRETARIAL MOD. 527, INV. INT. 07539 INV. 2010014000143	4,611.39
1241 1181A111X001014 0015	ESCRITORIO SECRETARIAL MOD. 527, INV. INTERNO 07541, INV. 2010014000144	4,611.40
1241 1181A111X001014 0016	ESCRITORIO SECRETARIAL MOD. 527, INV. INTERNO NO. 07543, INV. 2010014000145	4,611.40
1241 1181A111X001014 0017	ESCRITORIO SECRETARIAL INV. INTERNO No. 07697, inv. 2010014000193	24,360.00
1241 1181A111X001014 0046	MESA DE TRABAJO INV. 2110015000264, F-5269	25,330.99
1241 1181A111X001014 0047	MACETERO (BAMBOO DE 1.80 MTS) F-5269 INV. 2110015000266	3,016.00
1241 1181A111X001014 0048	MESA PLEGABLE C/RUEDAS INV. 2110015000267 F-5269	3,179.98
1241 1181A111X001014 0050	CREDENZA INV. 2110015000269 F-5269	6,797.00
1241 1181A111X001014 0051	SOFA TRES PLAZAS INV. 2110015000272 F-A2065318	45,820.00
1241 1181A111X001014 0052	MESA ESQUINERA INV. 2110015000273 F-A2065318	2,607.68
1241 1181A111X001014 0053	CREDENZA INV. 2110015000274 F-A2065318	10,092.00
1241 1181A111X001014 0054	SOFA DOS PLAZAS INV. 2110015000275 F-A2065318	38,976.00
1241 1181A111X001014 0055	SOFA TRES PLAZAS INV. 2110015000276 F-A2065318	42,456.00
1241 1181A111X001014 0056	SOFA UNA PLAZA INV. 2110015000277 F-A2065318	23,548.00
1241 1181A111X001014 0057	SOFA UNA PLAZA INV. 2110015000278 F-A2065318	23,548.00
1241 1181A111X001014 0058	MESA ESQUINERA INV. 2110015000279 F-A2065318	10,208.00
1241 1181A111X001014 0059	MESA ESQUINERA INV. 2110015000280 F-A2065318	13,688.00
1241 1181A111X001014 0060	MESA RECTANGULAR INV. 2110015000281 F-A2065318	20,648.00
1241 1181A111X001014 0061	CREDENZA INV. 2110015000282 F-A2065318	24,360.00
1241 1181A111X001014 0062	SILLON EJECUTIVO GIRATORIO INV. 2110015000283 F-A2065318	10,382.00
1241 1181A111X001014 0063	SILLON EJECUTIVO GIRATORIO INV. 2110015000284 F-A2065318	10,382.00
1241 1181A111X001014 0064	SILLON EJECUTIVO GIRATORIO INV. 2110015000285 F-A2065318	10,382.00
1241 1181A111X001014 0065	SILLON EJECUTIVO GIRATORIO INV. 2110015000286 F-A2065318	10,382.00
1241 1181A111X001014 0066	SILLON EJECUTIVO GIRATORIO INV. 2110015000287 F-A2065318	10,382.00
1241 1181A111X001014 0067	SILLON EJECUTIVO GIRATORIO INV. 2110015000288 F-A2065318	10,382.00
1241 1181A111X001014 0068	SOFA DOS PLAZAS INV. 2110015000289, F-A2065318	38,976.00
1241 1181A111X001014 0069	SOFA DOS PLAZAS INV. 2110015000290, F-A2065318	38,976.00
1241 1181A111X001014 0070	MESA ESQUINERA INV. 2110015000291 F-A2065318	10,208.00

SISTEMA CONTABLE 2022
RELACIÓN DE BIENES MUEBLES QUE COMPONEN SU PATRIMONIO
Cuenta Pública al 31 de diciembre de 2022

Página 13 de 23

Hora: 06:59:19p. m.

Fecha: 10/02/2023

Código	Descripción del Bien	Valor en Libros
1241 1181A111X001014 0071	MESA DE CENTRO INV. 2110015000292 F-A2065318	13,688.00
1241 1181A111X001014 0072	ESCRITORIO EJECUTIVO INV. 2110015000293 F-A2065318	12,992.00
1241 1181A111X001014 0073	CREDENZA INV. 2110015000294 F-A2065318	13,108.00
1241 1181A111X001014 0074	SILLON EJECUTIVO GIRATORIO INV. 2110015000295 F-A2065318	10,382.00
1241 1181A111X001014 0075	SILLON FIJO PARA VISITA INV. 2110015000296 F-A2065318	8,352.00
1241 1181A111X001014 0076	MESA PARA SALA DE JUNTAS INV. 2110015000297 F-A2065318	119,480.00
1241 1181A111X001014 0077	SILLON EJECUTIVO GIRATORIO INV. 2110015000298 F-A2065318	10,382.00
1241 1181A111X001014 0078	SILLON EJECUTIVO GIRATORIO INV. 2110015000299 F-A2065318	10,382.00
1241 1181A111X001014 0079	SILLON EJECUTIVO GIRATORIO INV. 2110015000300 F-A2065318	10,382.00
1241 1181A111X001014 0080	SILLON EJECUTIVO GIRATORIO INV. 2110015000301 F-A2065318	10,382.00
1241 1181A111X001014 0081	SILLON EJECUTIVO GIRATORIO INV. 2110015000302 F-A2065318	10,382.00
1241 1181A111X001014 0082	SILLON EJECUTIVO GIRATORIO INV. 2110015000303 F-A2065318	10,382.00
1241 1181A111X001014 0083	SILLON EJECUTIVO GIRATORIO INV. 2110015000304 F-A2065318	10,382.00
1241 1181A111X001014 0084	SILLON EJECUTIVO GIRATORIO INV. 2110015000305 F-A2065318	10,382.00
1241 1181A111X001014 0085	SILLON EJECUTIVO GIRATORIO INV. 2110015000306 F-A2065318	10,382.00
1241 1181A111X001014 0086	SILLON EJECUTIVO GIRATORIO INV. 2110015000307 F-A2065318	10,382.00
1241 1181A111X001014 0087	SILLON EJECUTIVO GIRATORIO INV. 2110015000308 F-A2065318	10,382.00
1241 1181A111X001014 0088	SILLON EJECUTIVO GIRATORIO INV. 2110015000309 F-A2065318	10,382.00
1241 1181A111X001014 0089	SILLON EJECUTIVO GIRATORIO INV. 2110015000310 F-A2065318	10,382.00
1241 1181A111X001014 0090	SILLON EJECUTIVO GIRATORIO INV. 2110015000311 F-A2065318	10,382.00
1241 1181A111X001014 0091	SILLON EJECUTIVO GIRATORIO INV. 2110015000312 F-A2065318	10,382.00
1241 1181A111X001014 0092	SILLON EJECUTIVO GIRATORIO INV. 2110015000313 F-A2065318	10,382.00
1241 1181A111X001014 0093	SILLON EJECUTIVO GIRATORIO INV. 2110015000314 F-A2065318	10,382.00
1241 1181A111X001014 0094	SILLON EJECUTIVO GIRATORIO INV. 2110015000315 F-A2065318	10,382.00
1241 1181A111X001014 0095	SILLON EJECUTIVO GIRATORIO INV. 2110015000316 F-A2065318	11,252.00
1241 1181A111X001014 0096	SILLON EJECUTIVO GIRATORIO INV. 2110015000317 F-A2065318	11,252.00
1241 1181A111X001014 0097	MODULO MCA. RIVERA INV. 2110015000318 F-A2065318	135,720.00
1241 1181A111X001014 0098	SILLON EJECUTIVO GIRATORIO INV. 2110015000319 F-A2065318	11,252.00
1241 1181A111X001014 0099	SILLON EJECUTIVO GIRATORIO INV. 2110015000320 F-A2065318	10,382.00
1241 1181A111X001014 0100	SILLON EJECUTIVO GIRATORIO INV. 2110015000321, F-A2065318	10,382.00
1241 1181A111X001014 0101	SOFA UNA PLAZA INV. 2110015000322, F-A2065318	18,328.00
1241 1181A111X001014 0102	SOFA UNA PLAZA INV. 2110015000323 F-A2065318	18,328.00
1241 1181A111X001014 0103	SOFA DOS PLAZAS INV. 2110015000324, F-A2065318	29,464.00
1241 1181A111X001014 0104	MESA ESQUINERA INV. 2110015000325 F-A2065318	10,208.00
1241 1181A111X001014 0111	MESA PARA COMEDOR INV. 2110015000332 F-368	11,531.56
1241 1181A111X001014 0112	SILLA PARA COMEDOR INV. 2110015000333 F-368	4,092.48
1241 1181A111X001014 0113	SILLA PARA COMEDOR INV. 2110015000334, F-368	4,092.48
1241 1181A111X001014 0114	SILLA PARA COMEDOR INV. 2110015000335 F-368	4,092.48
1241 1181A111X001014 0115	SILLA PARA COMEDOR INV. 2110015000336 F-368	4,092.48
1241 1181A111X001014 0117	SILLA PARA COMEDOR INV. 2110015000338 F-368	4,092.48
1241 1181A111X001014 0118	SOFA UNA PLAZA INV. 2110015000339 F-A 2995	23,000.00
1241 1181A111X001014 0119	SILLON INV. 2110015000340, F A2995	14,124.01

SISTEMA CONTABLE 2022
RELACIÓN DE BIENES MUEBLES QUE COMPONEN SU PATRIMONIO
Cuenta Pública al 31 de diciembre de 2022

Página 14 de 23

Hora: 06:59:19p. m.

Fecha: 10/02/2023

Código	Descripción del Bien	Valor en Libros
1241 1181A111X001014 0120	MUEBLE PARA TELEVISION INV. 2110015000343 F-AAH447404	3,999.20
1241 1181A111X001014 0122	MODULO PENINSULAR SECRETARIAL INV. 2110015000360 F-5604	4,118.00
1241 1181A111X001014 0123	CREDENZA INV. 2110015000361 F-5604	4,524.00
1241 1181A111X001015 0001	ARCHIVERO VERTICAL INV. 2110016000009 F-A1025	3,033.40
1241 1181A111X001016 0001	GABINETE UNIVERSAL INV. 2110017000001 F-260	3,944.00
1241 1181A111X001016 0002	ARCHIVERO VERTICAL 3 GAVETAS INV. 2110017000019 F-1811	4,060.00
1241 11852851C001014 0002	MODULO OPERATIVO INV. 1101114000078, F-5073	4,557.64
1241 11852851C001014 0003	ESCRITORIO SECRETARIAL INV. 1101114000079, F-5073	2,997.44
1241 11852851C001014 0004	ESCRITORIO SECRETARIAL INV. 1101114000080, F-5073	2,997.44
1241 11852851C001014 0005	ESCRITORIO SECRETARIAL INV. 1101114000081, F-5073	2,997.44
1241 11852851C001014 0006	ESCRITORIO SECRETARIAL INV. 1101114000082	2,997.44
1241 11852851C001014 0007	ESCRITORIO SECRETARIAL INV. 1101114000083, F-5073	2,997.44
1241 11852851C001014 0008	SOFA UNA PLAZA INV. 1101114000093	3,326.88
1241 11852851C001014 0009	SOFA UNA PLAZA INV. 1101114000094	3,326.88
1241 11852851C001014 0010	SILLON EJECUTIVO GIRATORIO INV. 1101114000095	4,202.10
1241 11852851C001014 0011	SILLON EJECUTIVO GIRATORIO INV. 1101114000096	4,202.10
1241 11852851C001014 0012	SILLON EJECUTIVO GIRATORIO INV. 1101114000097	4,202.10
1241 11852851C001014 0013	SILLON EJECUTIVO GIRATORIO INV. 1101114000098	4,202.10
1241 11852851C001014 0014	ARCHIVERO VERTICAL 4 GAVETAS INV. 1101114000113	4,358.12
1241 11852851C001014 0015	ARCHIVERO VERTICAL 4 GAVETAS INV. 1101114000114	4,358.12
1241 11852851C001014 0016	ARCHIVERO VERTICAL 5 GAVETAS INV. 1101114000115	4,358.12
1241 11852851C001014 0017	ARCHIVERO VERTICAL 4 GAVETAS INV. 1101114000116	4,358.12
1241 11852851C001014 0018	MODULO OPERATIVO INV. 1101114000077	4,557.64
1241 11852851C001014 0019	CONJUNTO EJECUTIVO MODULAR INV. 1101114000084	13,045.36
1241 11852851C001014 0020	CONJUNTO EJECUTIVO MODULAR INV. 1101114000085	13,045.36
1241 11852851C001014 0021	CONJUNTO EJECUTIVO MODULAR INV. 1101114000086	13,045.36
1241 11852851C001014 0022	CONJUNTO EJECUTIVO MODULAR INV. 1101114000087	13,045.36
1241 11852851C001014 0023	MESA INV. 1101114000088	4,218.92
1241 11852851C001014 0024	ESCRITORIO EJECUTIVO INV. 1101114000089	13,584.76
1241 11852851C001014 0025	LIBRERO VERTICAL INV. 1101114000090	15,583.44
1241 11852851C001014 0026	SILLON EJECUTIVO GIRATORIO INV. 1101114000091	7,004.08
1241 11852851C001014 0027	SOFA UNA PLAZA INV. 1101114000092	3,326.88
1241 3111A111X001019 0004	LAPTOP ASUS F510UF-BR683R INV. 2010019000013	26,162.85
1241 3181A111X001016 0001	SWITCH S-147243818 F-1190 A, INV. 2110017000002	34,000.18
1241 31852851C001014 0001	COMPUTADORA LENOVO INV. 1101114000030	12,470.00
1241 31852851C001014 0002	COMPUTADORA HP INV. 1101114000034	12,702.00
1241 31852851C001014 0003	COMPUTADORA HP INV. 1101114000038	12,702.00
1241 31852851C001014 0004	COMPUTADORA HP INV. 1101114000042	12,702.00
1241 31852851C001014 0005	COMPUTADORA HP INV. 1101114000046	12,702.00
1241 31852851C001014 0006	IMPRESORA BROTHER INV. 1101114000124	4,118.00
1241 31852851C001014 0007	COMPUTADORA ACER INV. 1101114000050	20,822.00
1241 31852851C001014 0008	COMPUTADORA PORTATIL HP INV. 1101114000054	14,558.00

SISTEMA CONTABLE 2022
RELACIÓN DE BIENES MUEBLES QUE COMPONEN SU PATRIMONIO
Cuenta Pública al 31 de diciembre de 2022

Página 15 de 23

Hora: 06:59:19p. m.

Fecha: 10/02/2023

Código	Descripción del Bien	Valor en Libros
1241 31852851C001014 0009	COMPUTADORA PORTATIL HP INV. 1101114000055	14,558.00
1241 31852851C001014 0010	IMPRESORA HP INV. 1101114000059	4,582.00
1241 31852851C001014 0011	CAÑON PROYECTOR BENQ INV. 1101114000060	7,714.00
1241 31852851C001014 0012	IMPRESORA BROTHER INV. 1101114000073	8,178.00
1241 31852851C001014 0013	SCANNER HP INV. 1101114000074	6,206.00
1241 9111A111X001000 0004	ENGARGOLADORA MANUAN PERFEX EB-323-1" INVENTARIO NO. 2010005000744	4,693.40
1241 9111A111X001000 0005	GUILLOTINA MCA. GBC 45X45 INVENTARIO NO. 2010005001814	2,150.50
1241 9111A111X001001 0015	REFRIGERADOR 16 P MARCA GE S-01083A38985, INVENTARIO NO. 2010005002561	5,865.00
1241 9111A111X001003 0003	GUILLOTINAS 45X45 DE MADERA SERIE 115200 INVENTARIO NO. 2010005002912	1,916.20
1241 9111A111X001003 0004	GUILLOTINAS 45X45 DE MADERA 60L00267 INVENTARIO NO. 2010005002913	1,916.20
1241 9111A111X001003 0005	ENGARGOLADORA GBC INV. 2010005002911 F-1284	7,450.10
1241 9111A111X001004 0001	ENGARGOLADORA GBC MOD. 2003 P/ARILLO METALICO INVENTARIO NO. 2010005002837 S-023966	6,041.12
1241 9111A111X001004 0002	ENGARGOLADORA DE ARILLOS METALICOS PERF/ENCUARD. 3.1 S/SEC. AUT. MCA. GBC S-031523, INVENTARIO NO. 2010005002833	3,879.01
1241 9111A111X001005 0001	DESTRUCTORA GBC INV. 2010005002990 F-60NO1927	2,215.66
1241 9111A111X001005 0005	DESTRUCTORAS DE DOCUMENTOS MCA. GBC MOD. 9502-2, S- RA48652H INV,. 2010005002989	2,215.66
1241 9111A111X001006 0002	FRIGOBAR 4 PIES INVENTARIO NO. 2010006000014	2,127.01
1241 9111A111X001006 0007	DESPACHADOR DE AGUA GENERAL ELECTRIC INVENTARIO NO. 2010008000005	4,588.65
1241 9111A111X001006 0010	TRITURADORA MOD. C-2CC SERIE 951906 INVENTARIO NO. 2010006000029	7,560.87
1241 9111A111X001007 0003	ESTUFA MABE INV. 2010008000037 F-ZCK2084	5,099.15
1241 9111A111X001007 0013	TRITURADORA S-952112 INVENTARIO NO. 2010007000267	12,075.00
1241 9111A111X001007 0014	AIRE ACONDICIONADO TIPO MINI SPLIT CON EVAPORADOR INV. 2010014000154	13,800.00
1241 9111A111X001008 0007	REFRIGERADOR DE 25 PIES MAYTAG INV. 2010010000227	25,599.00
1241 9111A111X001008 0009	CAMPANA WHIRLP DE 30" INV. 2010014000169, INV. 05106	2,099.00
1241 9111A111X001008 0025	REFRIGERADOR DUPLEX LG INVENTARIO NO. 2010010000224	18,699.15
1241 9111A111X001008 0026	PARILLA TT-620 INOX INVENTARIO NO. 2010009000009	8,231.00
1241 9111A111X001008 0042	EXTINTOR F-0160, INV. 2010010000213, INV. 05296	1,878.80
1241 9111A111X001008 0043	EXTINTOR PORTATIL INV. 2010010000214	1,878.80
1241 9111A111X001008 0045	CAMAPANA EXTRACTOR INV. 2010014000251 F-513272	3,455.00
1241 9111A111X001008 0046	DESTRUCTORA DE DOCUMENTOS INV. 2010008000118, F-6052006911	2,838.50
1241 9111A111X001008 0047	DESTRUCTORA DE DOCUMENTOS INV. 2010008000117, F-6052009707	2,838.50
1241 9111A111X001008 0048	MINI SPLIT MCA. TOTALINE EVAPORADOR S-C101012541207020130353, CONDENSADOR S-C101012540707020130054 INV. No. 2010010000167.	10,511.00
1241 9111A111X001008 0049	MINI SPLIT MCA. TOTALINE EVAPORADOR S-B117667042607302150143, CONDENSADOR B11766704260725130552 INVENTARIO No. 2010010000166.	14,020.01
1241 9111A111X001009 0002	TRITURADOR DE DOCUMENTOS CORTE CRUZADO MOD. C-230CC INVENTARIO NO. 2010010000206	14,173.75
1241 9111A111X001009 0006	GUILLOTINA 15 PULG INV. 05436, INV.2010014000219	3,622.50
1241 9111A111X001009 0011	TRITURADORA FELLOWE PS-67CS INV. 2010010000215	2,899.00

SISTEMA CONTABLE 2022
RELACIÓN DE BIENES MUEBLES QUE COMPONEN SU PATRIMONIO
Cuenta Pública al 31 de diciembre de 2022

Página 16 de 23

Hora: 06:59:19p. m.

Fecha: 10/02/2023

Código	Descripción del Bien	Valor en Libros
1241 9111A111X001009 0015	ENGARGOLADORA P/ARILLO MOD. DUAL (1) TWN BINDER 3.1 Y 2.1. MCA. GBC, INV. 2010014000210, INV.05407	8,521.50
1241 9111A111X001009 0017	AIRE ACONDICIONADO MINISPLIT No. EVAP 109000130709214710182, S-CONDENSADOR 101027850908225130382 INVENTARIO NO. 2010011000195.	7,914.00
1241 9111A111X001010 0006	FRIGOBAR GE S- 1002A207133, F-0738, INV. 05868, INV. 2010014000204	4,638.84
1241 9111A111X001010 0008	ENGARGOLADORA ARILLO METALICO INV. 05892, INV. 2010014000176	2,787.10
1241 9111A111X001010 0012	BATIDORA ELECTRIC INVENTARIO NO. 2010010000219	4,013.10
1241 9111A111X001010 0015	ASPIRADORA INDUSTRIAL INVENTARIO NO. 2010010000218	5,426.10
1241 9111A111X001010 0020	MAQUINA DE ESCRIBIR S-7137212 INVENTARIO NO. 2010011000174	3,770.00
1241 9111A111X001010 0022	DESTRUCTORA DE DOCUMENTOS F-0686, INV. 2010014000223, INV. 05773	15,642.60
1241 9111A111X001010 0023	DESTRUCTORA DE DOCUMENTOS INV. 2010014000222	15,642.60
1241 9111A111X001010 0025	MINISPLIT S/EVAP. 3101090002606 Y COND. 3101190003072 INVENTARIO No. 2010010000190	8,526.00
1241 9111A111X001010 0026	MINISPLIT EVAP. S-812TAQP00420 Y COND. 812TAAC00456 INV. 2010010000220	5,568.00
1241 9111A111X001010 0027	MINISPLIT EVAP. 105100100090100001 Y COND. 115360101100300010 INV. 201001000221	28,534.84
1241 9111A111X001010 0029	AIRE ACONDICIONADO INV. 2010011000198	6,500.00
1241 9111A111X001011 0007	FRIGOBAR INVENTARIO NO. 2010011000181	2,949.00
1241 9111A111X001011 0018	VENTILADOR INDUSTRIAL INVENTARIO NO. 2010011000228	3,020.64
1241 9111A111X001011 0019	REFLECTOR HALCON INV. 2010011000183 F-3674	2,302.60
1241 9111A111X001011 0020	REFLECTOR HALCON INV. 2010011000184 F-3674	2,302.60
1241 9111A111X001011 0021	REFLECTOR HALCON INV. 2010011000185 F-3674	2,302.60
1241 9111A111X001011 0022	REFLECTOR HALCON INV. 2010011000186 F-3674	2,302.60
1241 9111A111X001011 0023	REFLECTOR HALCON INV. 2010011000187 F-3674	2,302.60
1241 9111A111X001011 0024	REFLECTOR HALCON INV. 2010011000188 F-3674	2,302.60
1241 9111A111X001011 0025	REFLECTOR HALCON INV. 2010011000189 F-3674	2,302.60
1241 9111A111X001011 0026	REFLECTOR HALCON INV. 2010011000190 F-3674	2,302.60
1241 9111A111X001011 0027	AIRE ACONDICIONADO INV. 2010011000199	5,747.80
1241 9111A111X001011 0028	AIRE ACONDICIONADO INV. 2010011000196	16,550.00
1241 9111A111X001011 0029	AIRE ACONDICIONADO INV. 2010011000124	5,747.80
1241 9111A111X001011 0030	AIRE ACONDICIONADO INV. 2010011000126	5,747.80
1241 9111A111X001012 0006	ROTAFOLIO TELESCOPICO GIRATORIO INV. 2010014000199, INV. 06058	2,926.68
1241 9111A111X001012 0007	HORNO DE MICROONDAS INVENTARIO No. 6546 F-4085 INV. 2010014000165	2,395.40
1241 9111A111X001012 0008	AIRE ACONDICIONADO INV. 2010011000130	5,747.80
1241 9111A111X001012 0009	AIRE ACONDICIONADO INV. 2010014000279	14,442.00
1241 9111A111X001013 0001	AIRE ACONDICIONADO INV. 2010014000009	6,950.00
1241 9111A111X001013 0002	AIRE ACONDICIONADO INV. 2010014000011	36,082.50
1241 9111A111X001013 0003	AIRE ACONDICIONADO INV. 2010014000012	36,082.51
1241 9111A111X001013 0004	AIRE ACONDICIONADO INV. 2010014000013	4,810.00
1241 9111A111X001013 0005	AIRE ACONDICIONADO INV. 2010014000014	19,924.16
1241 9111A111X001013 0008	AIRE ACONDICIONADO INV. 2010014000066	5,831.08
1241 9111A111X001013 0009	AIRE ACONDICIONADO INV. 2010014000076	6,372.22

SISTEMA CONTABLE 2022
RELACIÓN DE BIENES MUEBLES QUE COMPONEN SU PATRIMONIO
Cuenta Pública al 31 de diciembre de 2022

Página 17 de 23

Hora: 06:59:19p. m.

Fecha: 10/02/2023

Código	Descripción del Bien	Valor en Libros
1241 9111A111X001013 0010	AIRE ACONDICIONADO INV. 2010014000077	6,372.23
1241 9111A111X001097 0001	ENFRIADOR DE AGUA F-10549 INV. 2010505000429	1,950.00
1241 9111A111X001098 0001	FRIGOBAR MABE INV. 2010005001214 F-19041	4,091.47
1241 9111A111X001098 0002	TRINCHADOR F-175 INV. 2010005000362	21,275.00
1241 9117AY11Y001098 0005	REFRIGERADOR SAMSUNG MOD-SR-688 EU S-9805140060 INVENTARIO NO. 2010005000871	11,412.00
1241 9171A111X001014 0001	CALENTADOR AUT. F-A35597, INV. 2110014001554.	3,612.52
1241 9181A111X001004 0001	ENGARGOLADORA WIRE INV. 2010405000068 F-5523	4,590.80
1241 9181A111X001007 0001	ENMICADORA RTC INV. 204010800083 F-652	1,950.05
1241 9181A111X001013 0001	VENTILADOR INDUSTRIAL LASCO F-0961, INV. 2010014000015, INV. 07325	5,426.30
1241 9181A111X001013 0002	VENTILADOR INDUSTRIAL MCA. LASCO F-0961, INV. 2010014000016, INV. 07326	5,426.31
1241 9181A111X001013 0004	PLANCHADORA T-FAL F-0764, INV. 2010014000020, INV. 06700	3,799.00
1241 9181A111X001013 0005	FRIGO-BAR DAEWOO F-0783, INV. 2010014000023, INV. 07241	4,031.00
1241 9181A111X001013 0006	FRIGO-BAR DAEWOO F-0783, INV. 2010014000024, INV. 07242	4,031.00
1241 9181A111X001013 0011	BATIDORA DE 10 LITROS S-1210104584, F-6242, INV. 2010014000049, INV. 07310	10,902.00
1241 9181A111X001013 0017	FRIGOBAR F-1008, INV. 2010014000069, INV. 07382	6,902.00
1241 9181A111X001013 0021	LICUADORA MARCA BULL F-5670, INV. 2010014000073, INV. 07387	4,680.00
1241 9181A111X001013 0024	PODADORA DE PASTO TRUPER F-086AC6D0, INV. 2010014000079, INV. 07413	8,004.00
1241 9181A111X001013 0025	HORNO DE MICROONDAS LG, F-383BEAF6, INV. 2010014000080, INV. 07417	3,642.40
1241 9181A111X001013 0029	FRIGOBAR MABE F-0182, INV. 2010014000088, INV. 07459	6,262.02
1241 9181A111X001013 0030	BOILER DE GAS F-FGT 15505, CALOREX, INV. 2010014000089, INV. 07480	5,075.00
1241 9181A111X001013 0032	TANQUE DE GAS ESTACIONARIO F-FGT 15505, INV. 2010014000091, INV. 07482	4,928.00
1241 9181A111X001014 0002	EQUIPO HIDRONEUMATICO F-240 INV. 2110014001428	4,752.52
1241 9181A111X001014 0003	VENTILADOR DE TORRE 40 HIBRIDO INV. 07594, INV. 2010014000128	2,527.55
1241 9181A111X001014 0004	CONTROL DE ASISTENCIA ZXTAC1250 INV. INTERNO 07701 INV. 2010014000146	4,408.00
1241 9181A111X001014 0005	BURRO DE PLANCHAR MOD. B2000 MCA. HALCON, FACT. EIEB5959, INV. 07771, INV. 2010014000147	3,219.58
1241 9181A111X001014 0006	PLANCHA INDUSTRIAL FULL SLEAM S-008376, F-EIEB5959, INV. 07772, INV. 2010014000148	4,129.60
1241 9181A111X001014 0007	BOMBA DE AGUA EVANS 360 INV. INTERNO No. 07702, INV. 2010014000149	7,319.60
1241 9181A111X001014 0008	MINI SPLIT JAPANDO INV. 2110015000062	5,879.99
1241 9181A111X001014 0009	MINISPLIT INV. 2110015000063	27,376.00
1241 9181A111X001014 0010	MINISPLIT INV. 2110015000065	20,648.00
1241 9181A111X001014 0011	MINISPLIT INV. 2110015000066	27,376.00
1241 9181A111X001014 0012	MINISPLIT INV. 2110015000067	20,648.00
1241 9181A111X001014 0013	MINISPLIT INV. 2110015000068	8,990.00
1241 9181A111X001014 0014	MINISPLIT INV. 2110015000069	18,234.88
1241 9181A111X001014 0015	MINISPLIT INV. 2110015000070	17,335.90
1241 9181A111X001014 0016	MINISPLIT INV. 2110015000071	11,235.01
1241 9181A111X001014 0017	MINISPLIT INV. 2110015000072	12,250.01

SISTEMA CONTABLE 2022
RELACIÓN DE BIENES MUEBLES QUE COMPONEN SU PATRIMONIO
Cuenta Pública al 31 de diciembre de 2022

Página 18 de 23

Hora: 06:59:19p. m.

Fecha: 10/02/2023

Código	Descripción del Bien	Valor en Libros
1241 9181A111X001014 0018	MINISPLIT INV. 211001500073	31,054.47
1241 9181A111X001014 0019	MINISPLIT INV. 2110015000074	31,054.46
1241 9181A111X001014 0020	MINISPLIT INV. 2110015000075	3,800.03
1241 9181A111X001014 0021	MINISPLIT INV. 2110015000078	13,084.67
1241 9181A111X001014 0022	minisplit inv. 2110015000079	41,669.63
1241 9181A111X001014 0023	MINISPLIT INV. 2110015000080	15,179.10
1241 9181A111X001014 0024	MINISPLIT INV. 2110015000081	15,179.10
1241 9181A111X001014 0025	MINISPLIT INV. 2110015000082	15,179.10
1241 9181A111X001014 0026	MINSPLIT INV. 2110015000083	15,179.10
1241 9181A111X001014 0027	MINISPLIT INV. 2110015000084	15,179.10
1241 9181A111X001014 0028	MINISPLIT INV. 2110015000085	15,179.10
1241 9181A111X001014 0029	MINISPLIT INV. 2110015000086	15,179.09
1241 9181A111X001014 0030	MINISPLIT INV. 2110015000087	19,534.43
1241 9181A111X001014 0031	MINISPLIT INV. 2110015000350	6,438.00
1241 9181A111X001014 0032	MINISPLIT INV. 2110015000351	6,438.00
1241 9181A111X001014 0033	MINISPLIT INV. 2110015000352	12,064.00
1241 9181A111X001015 0001	ENMICADORA GBC INV. 2110016000006, F-A1084	3,074.00
1241 9181A111X001015 0002	ENMICADORA GBC INV. 2110016000007, F-33	3,074.00
1241 9181A111X001015 0003	ENGARGOLADORA GBC INV. 2110016000008, F-33	2,483.56
1241 9181A111X001015 0006	CONGELADOR FRIGIDAIRE INV. 2110016000034, F-T-14443	12,499.63
1241 9181A111X001015 0007	PANTALLA LCD SAMSUNG INV. 2110016000014 F-00000089	39,200.00
1241 9181A111X001015 0008	BOMBA HIDRONEUMATICA INV. 2110016000043	16,291.97
1241 9181A111X001015 0009	MINISPLIT INV. 2110016000012	9,963.94
1241 9181A111X001015 0010	MINISPLIT INV. 2110016000013	6,149.68
1241 9181A111X001015 0011	MINISPLIT INV. 2110016000015	34,999.52
1241 9181A111X001015 0012	MINISPLIT INV. 2110016000016	34,999.52
1241 9181A111X001015 0013	MINISPLIT INV. 2110016000020	6,149.68
1241 9181A111X001015 0014	MINISPLIT INV. 2110016000035	7,649.99
1241 9181A111X001015 0015	AIRE ACONDICIONADO INV. 2110016000017	103,712.31
1241 9181A111X001015 0016	AIRE ACONDICIONADO INV. 2110016000018	103,712.30
1241 9181A111X001015 0017	AIRE ACONDICIONADO INV. 2110016000030	103,712.30
1241 9181A111X001015 0018	AIRE ACONDICIONADO INV. 2110016000031	103,712.31
1241 9181A111X001015 0019	AIRE ACONDICIONADO INV. 2110016000032	103,712.30
1241 9181A111X001015 0020	AIRE AONDICIONADO INV. 2110016000033	103,712.31
1241 9181A111X001016 0001	CAMPANA CON EXTRACTOR INV. 2110017000003 F T-14944	6,220.50
1241 9181A111X001016 0002	ASPIRADORA INV. 2110017000020 F- A-45607	4,499.84
1241 9181A111X001016 0004	FRIGO BAR INV. 2110017000021 F- A-45739	3,480.00
1241 9181A111X001016 0005	SECADORA DE ROPA WHIRLPOOL INV. 2110017000022, FACTURA A-45740	9,859.54
1241 9181A111X001016 0006	LAVADORA DE ROPA WHIRLPOOL, INV. 2110017000023, FACTURA A-45742	14,847.77
1241 9181A111X001016 0007	CALENTADOR DE AGUA Cinsa INV. 2110017000025, FACTURA A-45617	8,293.54
1241 9181A111X001016 0008	MINISPLIT INV.. 2110017000004	12,449.75
1241 9181A111X001016 0009	MINISPLIT INV. 2110017000005	33,600.00

SISTEMA CONTABLE 2022
RELACIÓN DE BIENES MUEBLES QUE COMPONEN SU PATRIMONIO
Cuenta Pública al 31 de diciembre de 2022

Página 19 de 23

Hora: 06:59:19p. m.

Fecha: 10/02/2023

Código	Descripción del Bien	Valor en Libros
1241 9181A111X001016 0010	MINISPLIT INV. 2110017000006	33,600.01
1241 9181A111X001016 0011	MINISPLIT INV. 2110017000007	33,600.00
1241 9181A111X001016 0012	MINISPLIT INV. 2110017000008	33,600.01
1241 9181A111X001016 0013	MINISPLIT INV. 2110017000009	33,600.01
1241 9181A111X001016 0014	MINISPLIT INV. 2110017000010	33,600.00
1241 9181A111X001016 0015	MINISPLIT INV. 2110017000011	33,600.00
1241 9181A111X001016 0016	MINISPLIT INV. 2110017000012	33,600.00
1241 9181A111X001016 0017	MINISPLIT INV. 2110017000013	33,600.00
1241 9181A111X001016 0018	MINISPLIT INV. 2110017000015	33,600.00
1241 9181A111X001016 0019	MINISPLIT INV. 2110017000016	12,449.75
1241 9181A111X001016 0020	MINISPLIT INV. 2110017000017	8,900.00
1241 9181A111X001016 0021	MINISPLIT INV. 2110017000018	20,549.65
1241 9181A111X001016 0022	MINISPLIT INV. 2110017000080	8,900.00
1241 9181A111X001016 0023	MINISPLIT INV. 2110017000081	8,900.00
1241 9181A111X001016 0024	MINISPLIT INV. 2110017000082	8,900.00
1241 9181A111X001016 0025	MINISPLIT INV. 2110017000083	8,900.00
1241 9181A111X001016 0026	MINISPLIT INV. 2110017000084	8,900.00
1241 9181A111X001016 0027	MINISPLIT INV. 2110017000085	8,899.98
1241 9181A111X001016 0028	MINISPLIT INV. 2110017000086	6,849.99
1241 9181A111X001016 0029	MINISPLIT INV. 2110017000087	6,850.00
1241 9181A111X001016 0030	MINISPLIT INV. 2110017000088	6,850.00
1241 9181A111X001016 0031	MINISPLIT INV. 2110017000089	4,980.00
1241 9181A111X001016 0032	MINISPLIT INV. 2110017000090	19,499.99
1241 9181A111X001016 0033	MINISPLIT INV. 2110017000091	21,269.34
1241 9181A111X001016 0034	MINISPLIT INV. 2110017000092	21,269.34
1241 91852851C001014 0001	AIRE ACONDICIONADO INV. 1101114000127	8,151.54
1241 91852851C001016 0001	LICUADORA INDUSTRIAL INV. 2110017000093	8,650.05
1241 91852851C001016 0002	ESTUFA DE PISO INV. 2110017000094	11,600.00
1241 91852851C001016 0003	MINISPLIT WHIRLPOOL INV. 2110017000096	15,640.11
1241 91852851C001016 0004	MINISPLIT WHIRLPOOL INV. 2110017000097	15,640.11
1241 91852851C001016 0005	MINISPLIT WHIRLPOOL INV. 2110017000098	12,050.00
1241 91852851C001016 0006	MINISPLIT MIRAGE INV. 1101116000001	8,252.99
1241 91852851C001016 0007	MINISPLIT INV. 1101116000002	11,600.00
1242	Mobiliario y Equipo Educativo y Recreativo	113,739.99
1242 1111A111X001019 0005	01 CONSOLA ANALOGA 22 CANALES + 2FX LEXICON 4 AUX + USB SERIE:618381R7 FACT. AAY2307, inv. 2010019000012	14,225.00
1242 1111A111X001019 0007	MICROFONO INALAMBRICO INV. 2010019000002, S-3RG2554272	6,510.00
1242 1111A111X001019 0008	MICROFONO INALAMBRICO INV. 2010019000003, S-3RG2773329	6,510.00
1242 1111A111X001019 0009	MICROFONO INALAMBRICO INV. 2010019000004, S-3RG2773647	6,510.00
1242 1111A111X001019 0010	MICROFONO INALAMBRICO INV. 2010019000005, S-3RG2773687	6,510.00
1242 1111A111X001019 0011	BAFLE INV. 2010019000008, S-P1389-314181	8,030.00
1242 1111A111X001019 0012	BAFLE INV. 2010019000006, S-P1389-313229	8,029.99
1242 1111A111X001019 0013	BAFLE INV. 2010019000007, S-P1389-313216	8,029.99

SISTEMA CONTABLE 2022
RELACIÓN DE BIENES MUEBLES QUE COMPONEN SU PATRIMONIO
Cuenta Pública al 31 de diciembre de 2022

Página 20 de 23

Hora: 06:59:19p. m.

Fecha: 10/02/2023

Código	Descripción del Bien	Valor en Libros
1242 1111A111X001019 0014	BAFLE INV. 2010019000009, S-P1389-313086	8,030.00
1242 1111A111X001019 0015	VIDEOPROYECTOR DLP XGA 3000 LM-CPDX301 INV. 2010019000011	10,175.01
1242 1111A111X001019 0016	PERSINANA ENROLLABLE PARA PROYECCION AUDIOVISUAL BONAIRE INV. 2010019000014	31,180.00
1244	Vehículos y Equipo de Transporte	8,994,953.91
1244 11152811C001022 0002	01 MOTOCICLETA 2022, MARCA BAJAJ SERIE: MD2A67MX9NCM88819, COLOR NEGRA	112,000.00
1244 11152811C001022 0003	01 MOTOCICLETA 2022, MARCA YAMAHA SERIE: ME1RG2682N3016817, COLOR NEGRO MATE	65,000.00
1244 11152811C001022 0004	01 VEHICULO MARCA RENAULT MODELO 2023 LOGAN, SERIE: 9FB4SR0E2PM399835, COLOR NEGRO NACARADO	308,400.00
1244 11152811C001022 0005	01 VEHICULO MARCA TOYOTA 2023 TIPO HIACE 4X2 GL, SERIE: JTFJM9CP1P6006166, COLOR BLANCO	690,900.00
1244 11152816C007022 0002	1 VEHICULO MARCA CHEVROLET 2023 TIPO S10 MAX PAQ E, SERIE: LSFAM3AB4PA061360, COLOR AZUL LUNAR	440,400.00
1244 11152851C005020 0003	UNIDAD VEHICULAR TIPO PICK UP 2021 MITSUBISHI SERIE MMBML45G3MH007743 , NUMERO ECONOMICO 20100200001	409,670.99
1244 11152851C005021 0004	UNIDAD VEHICULAR TIPO VENTO 2021, S-MEX5B2608MT141817 NUMERO ECONOMICO 211110102021071	266,490.00
1244 11152851C005021 0005	unidad vehicular nissan np300 mod.2022, s-3N6AD35A0NK813377, NUMERO ECONOMICO 211110102021099	419,999.50
1244 11474711Z001019 0003	UNIDAD VEHICULAR TIPO SENTRA NUMERO ECONOMICO 20100050030	19,900.00
1244 11474711Z001019 0004	UNIDAD VEHICULAR TIPO SEDAN NUMERO ECONOMICO 20100100014	39,500.00
1244 11474711Z001019 0005	UNIDAD VEHICULAR TIPO HIGHLANDER NUMERO ECONOMICO 20100080003	104,600.00
1244 11474711Z001019 0006	UNIDAD VEHICULAR TIPO CHEVY NUMERO ECONOMICO 20100100013	39,500.00
1244 11474711Z001019 0007	UNIDAD VEHICULAR TIPO PICK-UP NUMERO ECONOMICO 20100050020	30,200.00
1244 11474711Z001019 0009	UNIDAD VEHICULAR TIPO RAM 4000 NUMERO ECONOMICO 20100100005	134,300.00
1244 11474711Z001019 0011	UNIDAD VEHICULAR TIPO CHEVY NUMERO ECONOMICO 20100100012	39,500.00
1244 11474711Z001019 0013	UNIDAD VEHICULAR TIPO VANETT NUMERO ECONOMICO 20100050067	69,400.00
1244 11474711Z001019 0016	UNIDAD VEHICULAR TIPO SEDAN NUMERO ECONOMICO 20100100004	66,700.00
1244 11474711Z001019 0021	UNIDAD VEHICULAR TIPO SEDAN NUMERO ECONOMICO 20100080001	73,300.00
1244 11474711Z001019 0022	UNIDAD VEHICULAR TIPO SEDAN NUMERO ECONOMICO 20100090008	97,800.00
1244 11474711Z001019 0024	UNIDAD VEHICULAR TIPO VANETT NUMERO ECONOMICO 20100100021	166,300.00
1244 11474711Z001019 0029	UNIDAD VEHICULAR TIPO TOWN COUNTRY NUMERO ECONOMICO 20100100020	151,900.00
1244 11474711Z001019 0030	UNIDAD VEHICULAR TIPO SEDAN NUMERO ECONOMICO 20100100026	104,000.00
1244 11474711Z001019 0031	UNIDAD VEHICULAR TIPO SEDAN NUMERO ECONOMICO 20100100027	112,800.00
1244 11474711Z001019 0032	UNIDAD VEHICULAR TIPO SEDAN NUMERO ECONOMICO 20100100028	112,800.00
1244 11474711Z001019 0033	UNIDAD VEHICULAR TIPO VANETT NUMERO ECONOMICO 20100100019	158,000.00
1244 11474711Z001019 0034	UNIDAD VEHICULAR TIPO SEDAN NUMERO ECONOMICO 21000050074	46,900.00
1244 11474711Z001019 0036	UNIDAD VEHICULAR TIPO SUBURBAN NUMERO ECONOMICO 20100100022	166,300.00
1244 11474711Z001019 0037	UNIDAD VEHICULAR TIPO SEDAN NUMERO ECONOMICO 20100100029	112,800.00
1244 11474711Z001019 0040	UNIDAD VEHICULAR TIPO VANETT NUMERO ECONOMICO 20100100017	158,000.00
1244 11474711Z001019 0041	UNIDAD VEHICULAR TIPO VANETT NUMERO ECONOMICO 20100100023	166,300.00
1244 11474711Z001019 0042	UNIDAD VEHICULAR TIPO CRV-EX NUMERO ECONOMICO 20100100001	113,800.00
1244 11474711Z001019 0043	UNIDAD VEHICULAR TIPO SUBURBAN NUMERO ECONOMICO 20100100016	166,300.00

SISTEMA CONTABLE 2022
RELACIÓN DE BIENES MUEBLES QUE COMPONEN SU PATRIMONIO
Cuenta Pública al 31 de diciembre de 2022

Página 21 de 23

Hora: 06:59:19p. m.

Fecha: 10/02/2023

Código	Descripción del Bien	Valor en Libros
1244 11474711Z001019 0044	UNIDAD CAMION INTERNACIONAL INV. 20100100024	797,548.00
1244 11474711Z001019 0045	UNIDAD CAMION INTERNACIONAL INV. 20100100025	797,548.00
1244 1161A111X001002 0001	UNIDAD VEHICULAR NISSAN SENTRA MODELO 2002 No. ECON. 21100050024	133,599.99
1244 1161A111X001010 0001	UNIDAD VEHICULAR MITSUBISHI MODELO 2010 No. ECONOMICO 23300150001	324,900.01
1244 1161A111X001010 0002	UNIDAD VEHICULAR MITSUBISHI MODELO 2010 No. ECONOMICO 23300150002	324,900.01
1244 1161A111X001010 0003	UNIDAD VEHICULAR MITSUBISHI MOD. 2010 No. ECONOMICO 23300150003	324,900.01
1244 1161A111X001011 0001	UNIDA VEHICULAR AVEO MODELO 2011 No. ECONOMICO 23300110003.	143,800.00
1244 1161A111X001014 0001	UNIDAD TIPO SUBURBAN MODELO 2015 S-1GNSC8KC6FR196723 NO.ECO. 21000140001	792,000.00
1244 91152851C005020 0004	MOTOCICLETA MARCA BAJAJ 2021 S-MD2A67MYXMCD00142 NUMERO ECONOMICO 20100200003	95,998.70
1244 91152851C005020 0005	MOTOCICLETA BAJAJ 2021 S-MD2A67MYXMCD00125 NUMERO ECONOMICO 20100200002	95,998.70
1246	Maquinaria, Otros Equipos y Herramientas	575,479.23
1246 2111A111X001010 0011	SIERRA MAKITA INV. 2010014000178	4,136.91
1246 2161A111X001014 0001	MOTOBOMBA MOD. S15LR6, F-A33712 INV. 2110014001451	9,499.99
1246 2161A111X001016 0001	BOMBA DE AGUA EVANS INV. 2110017000024 FACTURA A-45613	8,701.01
1246 21652851C001016 0002	EQUIPO DE HIDRONEUMATICO INV. 2110017000099	4,640.00
1246 5111A111X001001 0004	EQUIPO DE FAX MCA. SHARP MOD. UX355L SERIE NO. 07108337 INVENTARIO NO. 2010005002025	2,024.00
1246 5111A111X001001 0010	CENTRAL PANASONIC INV. 2010005002290 F-1624	23,269.10
1246 5111A111X001003 0001	FAX PANASONIC S-2LBWB047668 S-2010005002915 F-32118	2,101.12
1246 5111A111X001009 0007	TELEFONO ALCATEL 2010014000195, INV. 07889	2,673.75
1246 5111A111X001009 0008	TELEFONO ALCATEL 2010014000197, INV. 06940	5,850.21
1246 5111A111X001010 0010	CENTRAL PANASONIC S-OEACB012167 INV. 2010014000163	11,676.60
1246 5111A111X001012 0004	FAX TERMICO MOD. 275 INV. 2010014000159, INV. 05520	2,093.00
1246 5111A111X001012 0009	RADIO KENWOOD MOD. TX-212K INV. 2010014000243	3,930.08
1246 5111A111X001012 0012	RADIO KENWOOD MOD. TX 212K, INV. 2010014000246	3,930.08
1246 5111A111X001012 0015	RADIO KENWOOD MOD. 21202 INV. 2010014000249	3,598.32
1246 5111A111X001098 0001	FAX MCA-PANASONIC S-71ARA005929 INVENTARIO NO. 2010005000904	7,348.50
1246 5161A111X001013 0001	ANTENA FLAT PANEL MARCA WINSON F-1065, INV. 2010014000045, INV. 07404	4,622.60
1246 5161A111X001013 0002	ANTENA DE TRANSMISION F-1065, INV. 2010014000046, INV. 07405	4,518.20
1246 5161A111X001013 0003	EQUIPO DE TELECOMUNICACION MARCA WILSON F-1065, INV. 2010014000047, INV. 07402	16,237.68
1246 5161A111X001013 0004	EQUIPO DE TELECOMUNICACION F-1065, INV. 2010014000048, INV. 07406	11,480.52
1246 5161A111X001014 0001	INTERCOMUNICADOR INTEC F-A9, INV. 2110014001391	6,032.00
1246 5161A111X001014 0002	INTERCOMUNICADOR INTEC F-A9, INV. 2110014001392	6,032.00
1246 5161A111X001014 0003	INTERCOMUNICADOR INTEC F-A9, INV. 2110014001393	6,032.00
1246 5161A111X001014 0004	INTERCOMUNICADOR INTEC F-A9, INV. 2110014001394	6,032.00
1246 5161A111X001014 0005	INTERCOMUNICADOR INTEC F-A9, INV. 2110014001395	6,032.00
1246 5161A111X001014 0006	INTERCOMUNICADOR INTEC F-A9, INV. 2110014001396	6,032.00
1246 5161A111X001014 0007	INTERCOMUNICADOR INTEC F-A9, INV. 2110014001397	6,032.00

SISTEMA CONTABLE 2022
RELACIÓN DE BIENES MUEBLES QUE COMPONEN SU PATRIMONIO
Cuenta Pública al 31 de diciembre de 2022

Página 22 de 23

Hora: 06:59:19p. m.

Fecha: 10/02/2023

Código	Descripción del Bien	Valor en Libros
1246 5161A111X001014 0008	INTERCOMUNICADOR BTICINO F-0000005, INV. 2110014001412	11,089.60
1246 5161A111X001015 0001	CAMARA IP HIKVISION INV. 2110017000065	4,850.92
1246 5161A111X001015 0002	CAMARA IP HIKVISION INV. 2110017000066	4,850.91
1246 5161A111X001015 0003	CAMARA IP HIKVISION INV. 2110017000067	4,850.91
1246 5161A111X001015 0004	CAMARA IP HIKVISION INV. 2110017000068	4,850.91
1246 5161A111X001015 0005	CAMARA IP HIKVISION INV. 2110017000069	4,850.91
1246 5161A111X001015 0006	CAMARA IP HIKVISION INV. 2110017000070	4,850.91
1246 5161A111X001015 0007	CAMARA IP HIKVISION INV. 2110017000071	4,850.91
1246 5161A111X001015 0008	CAMARA IP HIKVISION INV. 2110017000072	4,850.91
1246 5161A111X001015 0009	CAMARA IP HIKVISION INV. 2110017000073	4,850.91
1246 5161A111X001015 0010	CAMARA IP HIKVISION INV. 2110017000074	4,850.91
1246 5161A111X001015 0011	CAMARA IP HIKVISION INV. 2110017000075	4,850.91
1246 5161A111X001015 0012	CAMARA IP HIKVISION INV. 2110017000076	12,760.00
1246 5161A111X001015 0013	NVR GRAVADOR HIKVISION INV. 2110017000077	41,760.00
1246 6111A111X001001 0005	CENTRO DE CARGA INV. 2010505000249 F-131	42,688.00
1246 6111A111X001005 0001	NOBREAK OMNISMART S-09349ALR0M5Q1000218, INV. 2010011000106	1,983.75
1246 6111A111X001008 0001	NO BREAK TRIPP LITE S-971ALROM663800054, INVENTARIO NO. 2010011000071	2,334.95
1246 6111A111X001009 0003	NO BRAKE S-9821ALROM64500026 INVENTARIO NO. 2010010000056	4,922.00
1246 6111A111X001009 0007	NOBREAK S-9844ALROM663800859, INVENTARIO NO. 2010010000052	2,704.80
1246 6111A111X001009 0008	NOBRERAK S-9484ALROM663800857, INVENTARIO NO. 2010010000053	2,704.80
1246 6111A111X001009 0009	NO BREACK INV. 2010010000055	2,518.50
1246 6161A111X001013 0002	NOBREAK CYBERPOWER S-CPACN2005019, INV. 2010014000117, INV. 07416	4,978.74
1246 6161A111X001014 0001	FUENTE DE ALIMENTACION F-A9 INV. 2110014001398	17,771.20
1246 6161A111X001014 0002	UNIDAD DE RESPALDO MARCA TRIPP LITE S-2419LD0SM7014000 F-9813E309 INV. 2110015000245	29,076.56
1246 61652851C001017 0001	UNIDAD DE RESPALDO S-PUYG02000051, INV. 2110018000102	25,695.20
1246 7161A111X001016 0001	TALADRO MARCA MAKITA INV. 2110017000026 F-109	4,053.04
1246 9161A111X001014 0001	ARCO DETECTOR DE METALES GARRET S-54266712 F-128 INV. 2110015000270	68,904.00
1246 9161A111X001014 0002	ARCO DETECTOR DE METALES S-54202327 F-125 INV. 2110015000271	68,904.00
1246 9161A111X001015 0001	EXTINGUIDOR INV. 2110016000029	2,714.40
1247	Colecciones, Obras de Arte y Objetos Valiosos	287,387.99
1247 1111A111X001002 0001	BUSTO DE BRONCE JAIME SABINES INVENTARIO NO. 2010006000202	55,775.00
1247 1111A111X001002 0004	CUADROS ALUSIVOS EN OLEO/TELA INVENTARIO No: 2010006000481	20,700.00
1247 1111A111X001008 0003	ATRIO PARA BANDERA 2010014000276	8,100.00
1247 1111A111X001010 0001	ESCULTURA DE MIGUEL HIDALGO Y COSTILLA INV. 2010014000203 INTERNO 07029	44,080.00
1247 1111A111X001019 0004	ESCULTURA DR. BELISARIO DOMINGUEZ PALENCIA INV. 2010019000001	81,200.00
1247 1111A111X001019 0005	ESCULTURA ROSADIO CASTELLANOS FIGUEROA INV. 2010019000010	69,600.00
1247 1111A111X001099 0002	OBRA PERRO ROJO INVENTARIO NO. 2010005001857	2,875.00
1247 1181A111X001014 0001	CUADRO DECORATIVO (MIRAR C/BORDE DE COLOR PLATA) INV. 2110015000265 F-5269	5,057.99

SISTEMA CONTABLE 2022
RELACIÓN DE BIENES MUEBLES QUE COMPONEN SU PATRIMONIO
Cuenta Pública al 31 de diciembre de 2022

Página 23 de 23

Hora: 06:59:19p. m.

Fecha: 10/02/2023

Código	Descripción del Bien	Valor en Libros
--------	----------------------	-----------------

SISTEMA CONTABLE 2022
RELACIÓN DE BIENES INMUEBLES QUE COMPONEN SU PATRIMONIO
Cuenta Pública al 31 de diciembre de 2022

Página 1 de 1

Hora: 06:59:37p. m.

Fecha: 10/02/2023

Código	Descripción del Bien	Valor en Libros
--------	----------------------	-----------------

No presenta saldos a la fecha

SISTEMA CONTABLE 2022
RELACIÓN DE ACTIVOS INTANGIBLES QUE COMPONEN SU PATRIMONIO
Cuenta Pública al 31 de diciembre de 2022

Página 1 de 1

Hora: 06:59:47p. m.

Fecha: 10/02/2023

Código	Descripción del Bien	Valor en Libros
--------	----------------------	-----------------

No presenta saldos a la fecha