

**SISTEMA CONTABLE 2022**  
**ESTADO DE SITUACIÓN FINANCIERA**  
**AL 31 DE DICIEMBRE DEL 2022**  
 (Cifras en Pesos)

Concepto	2022	2021	Concepto	2022	2021
<b>ACTIVO</b>			<b>PASIVO</b>		
<b>Activo Circulante</b>			<b>Pasivo Circulante</b>		
Efectivo y Equivalentes	10,067,764.28	3,200,232.76	Cuentas por Pagar a Corto Plazo	4,688,979.19	477,883.61
Derechos a Recibir Efectivo o Equivalentes	704,983.34	577,903.11	Documentos por Pagar a Corto Plazo	0.00	0.00
Derechos a Recibir Bienes o Servicios	0.00	0.00	Porción a Corto Plazo de la Deuda Pública a Largo Plazo	0.00	0.00
Inventarios	0.00	0.00	Títulos y Valores a Corto Plazo	0.00	0.00
Almacenes	0.00	0.00	Pasivos Diferidos a Corto Plazo	0.00	0.00
Estimación por Pérdida o Deterioro de Activos Circulantes	0.00	0.00	Fondos y Bienes de Terceros en Garantía y/o Administración a Corto Plazo	0.00	0.00
Otros Activos Circulantes	0.00	0.00	Provisiones a Corto Plazo	0.00	0.00
<b>Total de Activos Circulantes</b>	<b>10,772,747.62</b>	<b>3,778,135.87</b>	Otros Pasivos a Corto Plazo	5,359,292.28	2,802,415.51
<b>Activo No Circulante</b>			<b>Total de Pasivos Circulantes</b>	<b>10,048,271.47</b>	<b>3,280,299.12</b>
Inversiones Financieras a Largo Plazo	0.00	0.00	<b>Pasivo No Circulante</b>	0.00	0.00
Derechos a Recibir Efectivo o Equivalentes a Largo Plazo	0.00	183,379.44	Cuentas por Pagar a Largo Plazo	0.00	0.00
Bienes Inmuebles, Infraestructura y Construcciones en Proceso	12,654,940.52	9,359,923.86	Documentos por Pagar a Largo Plazo	0.00	0.00
Bienes Muebles	23,701,793.32	23,202,451.25	Deuda Pública a Largo Plazo	0.00	0.00
Activos Intangibles	765,806.44	765,806.44	Pasivos Diferidos a Largo Plazo	4,378,884.47	4,381,557.77
Depreciación, Deterioro y Amortización Acumulada de Bienes	0.00	0.00	Fondos y Bienes de Terceros en Garantía y/o Administración a Largo Plazo	0.00	0.00
Activos Diferidos	27,188.91	0.00	Provisiones a Largo Plazo	0.00	0.00
Estimación por Pérdida o Deterioro de Activos no Circulantes	0.00	0.00			
Otros Activos no Circulantes	1,059,800.00	1,059,800.00	<b>Total de Pasivos No Circulantes</b>	<b>4,378,884.47</b>	<b>4,381,557.77</b>
<b>Total de Activos No Circulantes</b>	<b>38,209,529.19</b>	<b>34,571,360.99</b>	<b>Total del Pasivo</b>	<b>14,427,155.94</b>	<b>7,661,856.89</b>
<b>Total del Activo</b>	<b>48,982,276.81</b>	<b>38,349,496.86</b>	<b>HACIENDA PÚBLICA / PATRIMONIO</b>		
			<b>Hacienda Pública/Patrimonio Contribuido</b>	0.00	0.00
			Aportaciones	0.00	0.00
			Donaciones de Capital	0.00	0.00
			Actualización de la Hacienda Pública/Patrimonio	0.00	0.00
			<b>Hacienda Pública/Patrimonio Generado</b>	34,555,120.87	30,687,639.97
			Resultados del Ejercicio (Ahorro/Desahorro)	4,540,974.82	3,072,334.76
			Resultados de Ejercicios Anteriores	30,014,146.05	27,615,305.21
			Revalúos	0.00	0.00
			Reservas	0.00	0.00
			Rectificaciones de Resultados de Ejercicios Anteriores	0.00	0.00
			<b>Exceso o Insuficiencia en la Actualización de la Hacienda Pública/Patrimonio</b>	0.00	0.00
			Resultado por Posición Monetaria	0.00	0.00
			Resultado por Tenencia de Activos no Monetarios	0.00	0.00
			<b>Total Hacienda Pública/Patrimonio</b>	<b>34,555,120.87</b>	<b>30,687,639.97</b>
			<b>Total del Pasivo y Hacienda Pública/Patrimonio</b>	<b>48,982,276.81</b>	<b>38,349,496.86</b>

**SISTEMA CONTABLE 2022**  
**ESTADO DE ACTIVIDADES**  
**DEL 1o. DE ENERO AL 31 DE DICIEMBRE DE 2022**  
 (Cifras en Pesos)

Concepto	2022	2021
<b>INGRESOS Y OTROS BENEFICIOS</b>		
<i>Ingresos de la Gestión</i>	<b>0.00</b>	<b>0.00</b>
Impuestos	0.00	0.00
Cuotas y Aportaciones de Seguridad Social	0.00	0.00
Contribuciones de Mejoras	0.00	0.00
Derechos	0.00	0.00
Productos	0.00	0.00
Aprovechamientos	0.00	0.00
Ingresos por Venta de Bienes y Prestación de Servicios	0.00	0.00
<i>Participaciones, Aportaciones, Convenios, Incentivos Derivados de la Colaboración Fiscal, Fondos Distintos de Aportaciones, Transferencias, Asignaciones, Subsidios y Subvenciones, y Pensiones y Jubilaciones</i>	<b>72,344,384.82</b>	<b>73,075,285.91</b>
Participaciones, Aportaciones, Convenios, Incentivos Derivados de la Colaboración Fiscal y Fondos Distintos de Aportaciones	0.00	0.00
Transferencias, Asignaciones, Subsidios y Subvenciones, y Pensiones y Jubilaciones	72,344,384.82	73,075,285.91
<i>Otros Ingresos y Beneficios</i>	<b>0.00</b>	<b>0.24</b>
Ingresos Financieros	0.00	0.00
Incremento por Variación de Inventarios	0.00	0.00
Disminución del Exceso de Estimaciones por Pérdida o Deterioro u Obsolescencia	0.00	0.00
Disminución del Exceso de Provisiones	0.00	0.00
Otros Ingresos y Beneficios Varios	0.00	0.24
<b>Total de Ingresos y Otros Beneficios</b>	<b>72,344,384.82</b>	<b>73,075,286.15</b>
<b>GASTOS Y OTRAS PÉRDIDAS</b>		
<i>Gastos de Funcionamiento</i>	<b>66,950,672.65</b>	<b>69,244,019.06</b>
Servicios Personales	25,213,347.89	24,462,165.26
Materiales y Suministros	13,388,556.64	14,651,526.22
Servicios Generales	28,348,768.12	30,130,327.58
<i>Transferencias, Asignaciones, Subsidios y Otras Ayudas</i>	<b>515,572.19</b>	<b>501,122.81</b>
Transferencias Internas y Asignaciones al Sector Público	0.00	0.00
Transferencias al Resto del Sector Público	0.00	0.00
Subsidios y Subvenciones	515,572.19	501,122.81
Ayudas Sociales	0.00	0.00
Pensionamientos y Jubilaciones	0.00	0.00
Transferencias a Fideicomisos, Mandatos y Contratos Análogos	0.00	0.00
Transferencias a la Seguridad Social	0.00	0.00
Donativos	0.00	0.00
Transferencias al Exterior	0.00	0.00
<i>Participaciones y Aportaciones</i>	<b>0.00</b>	<b>0.00</b>
Participaciones	0.00	0.00
Aportaciones	0.00	0.00
Convenios	0.00	0.00
<i>Intereses, Comisiones y Otros Gastos de la Deuda Pública</i>	<b>0.00</b>	<b>0.00</b>
Intereses de la Deuda Pública	0.00	0.00
Comisiones de la Deuda Pública	0.00	0.00
Gastos de la Deuda Pública	0.00	0.00
Costo por Coberturas	0.00	0.00
Apoyos Financieros	0.00	0.00
<i>Otros Gastos y Pérdidas Extraordinarias</i>	<b>337,165.16</b>	<b>257,809.52</b>
Estimaciones, Depreciaciones, Deterioros, Obsolescencia y Amortizaciones	303,810.00	0.00
Provisiones	0.00	0.00
Disminución de Inventarios	0.00	0.00
Aumento por Insuficiencia de Estimaciones por Pérdida o Deterioro y Obsolescencia	0.00	0.00
Aumento por Insuficiencia de Provisiones	0.00	0.00
Otros Gastos	33,355.16	257,809.52
<i>Inversión Pública</i>	<b>0.00</b>	<b>0.00</b>
Inversión Pública no Capitalizable	0.00	0.00
<b>Total de Gastos y Otras Pérdidas</b>	<b>67,803,410.00</b>	<b>70,002,951.39</b>
<b>Resultados del Ejercicio (Ahorro/Desahorro)</b>	<b>4,540,974.82</b>	<b>3,072,334.76</b>

**INSTITUTO DE FORMACIÓN POLICIAL**
**SISTEMA CONTABLE 2022**  
**ESTADO DE VARIACIÓN EN LA HACIENDA PÚBLICA**  
**DEL 01 DE ENERO AL 31 DE DICIEMBRE DE 2022**  
 (Cifras en Pesos)

Fecha:

14/02/2023

Concepto	Hacienda Pública / Patrimonio Contribuido	Hacienda Pública / Patrimonio Generado de Ejercicios Anteriores	Hacienda Pública / Patrimonio Generado del Ejercicio	Exceso o Insuficiencia en la Actualización de la Hacienda Pública/Patrimonio	Total
Hacienda Pública / Patrimonio Contribuido Neto de 2021	0.00				0.00
Aportaciones	0.00				0.00
Donaciones de Capital	0.00				0.00
Actualización de la Hacienda Pública/Patrimonio	0.00				0.00
Hacienda Pública / Patrimonio Generado Neto de 2021		27,615,305.21	3,072,334.76		30,687,639.97
Resultados del Ejercicio (Ahorro/Desahorro)			3,072,334.76		3,072,334.76
Resultado de Ejercicios Anteriores		27,615,305.21			27,615,305.21
Revalúos		0.00			0.00
Reservas		0.00			0.00
Rectificaciones de Resultados de Ejercicios Anteriores		0.00			0.00
<b>Exceso o Insuficiencia en la Actualización de la Hacienda Pública / Patrimonio Neto de 2021</b>				0.00	0.00
Resultado por Posición Monetaria				0.00	0.00
Resultado por Tenencia de Activos no Monetarios				0.00	0.00
<b>Hacienda Pública / Patrimonio Neto Final de 2021</b>	<b>0.00</b>	<b>27,615,305.21</b>	<b>3,072,334.76</b>	<b>0.00</b>	<b>30,687,639.97</b>
<b>Cambios en la Hacienda Pública / Patrimonio Contribuido Neto de 2022</b>	<b>0.00</b>				<b>0.00</b>
Aportaciones	0.00				0.00
Donaciones de Capital	0.00				0.00
Actualización de la Hacienda Pública/Patrimonio	0.00				0.00
<b>Variaciones de la Hacienda Pública / Patrimonio Generado Neto de 2022</b>		<b>2,398,840.84</b>	<b>1,468,640.06</b>		<b>3,867,480.90</b>
Resultados del Ejercicio (Ahorro/Desahorro)			4,540,974.82		4,540,974.82
Resultados de Ejercicios Anteriores		2,398,840.84	(3,072,334.76)		(673,493.92)
Revalúos			0.00		0.00
Reservas			0.00		0.00
Rectificaciones de Resultados de Ejercicios Anteriores			0.00		0.00
<b>Cambios en el Exceso o Insuficiencia en la Actualización de la Hacienda Pública / Patrimonio Neto de 2022</b>				<b>0.00</b>	<b>0.00</b>
Resultado por Posición Monetaria				0.00	0.00
Resultado por Tenencia de Activos no Monetarios				0.00	0.00
<b>Hacienda Pública / Patrimonio Neto Final de 2022</b>	<b>0.00</b>	<b>30,014,146.05</b>	<b>4,540,974.82</b>	<b>0.00</b>	<b>34,555,120.87</b>

**SISTEMA CONTABLE 2022**  
**ESTADO DE CAMBIOS EN LA SITUACIÓN FINANCIERA**  
**DEL 1o. DE ENERO AL 31 DE DICIEMBRE DE 2022**  
 (Cifras en Pesos)

Página 1 de 1

Fecha: 14/02/2023

Concepto	Origen	Aplicación
<b>ACTIVO</b>	<b>183,379.44</b>	<b>10,816,159.39</b>
<b>Activo Circulante</b>	<b>0.00</b>	<b>6,994,611.75</b>
Efectivo y Equivalentes	0.00	6,867,531.52
Derechos a Recibir Efectivo o Equivalentes	0.00	127,080.23
Derechos a Recibir Bienes o Servicios	0.00	0.00
Inventarios	0.00	0.00
Almacenes	0.00	0.00
Estimación por Pérdida o Deterioro de Activos Circulantes	0.00	0.00
Otros Activos Circulantes	0.00	0.00
<b>Activo No Circulante</b>	<b>183,379.44</b>	<b>3,821,547.64</b>
Inversiones Financieras a Largo Plazo	0.00	0.00
Derechos a Recibir Efectivo o Equivalentes a Largo Plazo	183,379.44	0.00
Bienes Inmuebles, Infraestructura y Construcciones en Proceso	0.00	3,295,016.66
Bienes Muebles	0.00	499,342.07
Activos Intangibles	0.00	0.00
Depreciación, Deterioro y Amortización Acumulada de Bienes	0.00	0.00
Activos Diferidos	0.00	27,188.91
Estimación por Pérdida o Deterioro de Activos no Circulantes	0.00	0.00
Otros Activos no Circulantes	0.00	0.00
<b>PASIVO</b>	<b>6,767,972.35</b>	<b>2,673.30</b>
<b>Pasivo Circulante</b>	<b>6,767,972.35</b>	<b>0.00</b>
Cuentas por Pagar a Corto Plazo	4,211,095.58	0.00
Documentos por Pagar a Corto Plazo	0.00	0.00
Porción a Corto Plazo de la Deuda Pública a Largo Plazo	0.00	0.00
Títulos y Valores a Corto Plazo	0.00	0.00
Pasivos Diferidos a Corto Plazo	0.00	0.00
Fondos y Bienes de Terceros en Garantía y/o Administración a Corto Plazo	0.00	0.00
Provisiones a Corto Plazo	0.00	0.00
Otros Pasivos a Corto Plazo	2,556,876.77	0.00
<b>Pasivo No Circulante</b>	<b>0.00</b>	<b>2,673.30</b>
Cuentas a Pagar a Largo Plazo	0.00	0.00
Documentos por Pagar a Largo Plazo	0.00	0.00
Deuda Pública a Largo Plazo	0.00	0.00
Pasivos Diferidos a Largo Plazo	0.00	2,673.30
Fondos y Bienes de Terceros en Garantía y/o Administración a Largo Plazo	0.00	0.00
Provisiones a Largo Plazo	0.00	0.00
<b>HACIENDA PÚBLICA/PATRIMONIO</b>	<b>3,867,480.90</b>	<b>0.00</b>
<b>Hacienda Pública/Patrimonio Contribuido</b>	<b>0.00</b>	<b>0.00</b>
Aportaciones	0.00	0.00
Donaciones de Capital	0.00	0.00
Actualización de la Hacienda Pública/Patrimonio	0.00	0.00
<b>Hacienda Pública/Patrimonio Generado</b>	<b>3,867,480.90</b>	<b>0.00</b>
Resultados del Ejercicio (Ahorro/Desahorro)	1,468,640.06	0.00
Resultados de Ejercicios Anteriores	2,398,840.84	0.00
Revalúos	0.00	0.00
Reservas	0.00	0.00
Rectificaciones de Resultados de Ejercicios Anteriores	0.00	0.00
<b>Exceso o Insuficiencia en la Actualización de la Hacienda Pública/Patrimonio</b>	<b>0.00</b>	<b>0.00</b>
Resultado por Posición Monetaria	0.00	0.00
Resultado por Tenencia de Activos no Monetarios	0.00	0.00

**SISTEMA CONTABLE 2022**  
**ESTADO DE FLUJOS DE EFECTIVO**  
**DEL 01 DE ENERO AL 31 DE DICIEMBRE DE 2022**  
 (Cifras en Pesos)

Página 1 de 1

Fecha: 14/02/2023

Concepto	2022	2021
<b>Flujos de Efectivo de las Actividades de Operación</b>		
<b>Origen</b>	<b>72,344,384.82</b>	<b>73,075,286.15</b>
Impuestos	0.00	0.00
Cuotas y Aportaciones de Seguridad Social	0.00	0.00
Contribuciones de Mejoras	0.00	0.00
Derechos	0.00	0.00
Productos	0.00	0.00
Aprovechamientos	0.00	0.00
Ingresos por Venta de Bienes y Prestación de Servicios	0.00	0.00
Participaciones, Aportaciones, Convenios, Incentivos Derivados de la Colaboración Fiscal y Fondos Distintos de Aportaciones	0.00	0.00
Transferencias, Asignaciones, Subsidios y Subvenciones, y Pensiones y Jubilaciones	0.00	0.00
Otros Orígenes de Operación	72,344,384.82	73,075,286.15
<b>Aplicación</b>	<b>67,803,410.00</b>	<b>70,002,951.39</b>
Servicios Personales	25,213,347.89	24,462,165.26
Materiales y Suministros	13,388,556.64	14,651,526.22
Servicios Generales	28,348,768.12	30,130,327.58
Transferencias Internas y Asignaciones al Sector Público	0.00	0.00
Trasferencias al Resto del Sector Público	0.00	0.00
Subsidios y Subvenciones	515,572.19	501,122.81
Ayudas Sociales	0.00	0.00
Pensiones y Jubilaciones	0.00	0.00
Transferencias a Fideicomisos, Mandatos y Contratos Análogos	0.00	0.00
Transferencias a la Seguridad Social	0.00	0.00
Donativos	0.00	0.00
Transferencias al Exterior	0.00	0.00
Participaciones	0.00	0.00
Aportaciones	0.00	0.00
Convenios	0.00	0.00
Otras Aplicaciones de Operación	337,165.16	257,809.52
<b>Flujos Netos de Efectivo de las Actividades de Operación</b>	<b>4,540,974.82</b>	<b>3,072,334.76</b>
<b>Flujos de Efectivo de las Actividades de Inversión</b>		
<b>Origen</b>	<b>2,582,220.28</b>	<b>169,081.77</b>
Bienes Inmuebles, Infraestructura y Construcciones en Proceso	0.00	0.00
Bienes Muebles	0.00	0.00
Otros Orígenes de Inversión	2,582,220.28	169,081.77
<b>Aplicación</b>	<b>7,020,962.63</b>	<b>23,153,597.86</b>
Bienes Inmuebles, Infraestructura y Construcciones en Proceso	3,295,016.66	0.00
Bienes Muebles	499,342.07	1,905,799.74
Otras Aplicaciones de Inversión	3,226,603.90	21,247,798.12
<b>Flujos Netos de Efectivo de las Actividades de Inversión</b>	<b>(4,438,742.35)</b>	<b>(22,984,516.09)</b>
<b>Flujos de Efectivo de las Actividades de Financiamiento</b>		
<b>Origen</b>	<b>6,767,972.35</b>	<b>2,877,809.68</b>
Endeudamiento Neto	0.00	0.00
Interno	0.00	0.00
Externo	0.00	0.00
Otros Orígenes de Financiamiento	6,767,972.35	2,877,809.68
<b>Aplicación</b>	<b>2,673.30</b>	<b>13,044.77</b>
Servicios de la Deuda	0.00	0.00
Interno	0.00	0.00
Externo	0.00	0.00
Otras Aplicaciones de Financiamiento	2,673.30	13,044.77
<b>Flujos Netos de Efectivo por Actividades de Financiamiento</b>	<b>6,765,299.05</b>	<b>2,864,764.91</b>
<b>Incremento/Disminución Neta en el Efectivo y Equivalentes al Efectivo</b>	<b>6,867,531.52</b>	<b>(17,047,416.42)</b>
<b>Efectivo y Equivalentes al Efectivo al Inicio del Ejercicio</b>	<b>3,200,232.76</b>	<b>20,247,649.18</b>
<b>Efectivo y Equivalentes al Efectivo al Final del Ejercicio</b>	<b>10,067,764.28</b>	<b>3,200,232.76</b>

**SISTEMA CONTABLE 2022**
**ESTADO ANALITICO DEL ACTIVO**
**DEL 01 DE ENERO AL 31 DE DICIEMBRE DEL 2022**

(Cifras en Pesos)

Página 1 de 1

Fecha: 14/02/2023

Concepto	Saldo Inicial	Cargos del Período	Abonos del Período	Saldo Final	Variación del Período
<b>ACTIVO</b>	<b>38,349,496.86</b>	<b>306,741,898.53</b>	<b>296,109,118.58</b>	<b>48,982,276.81</b>	<b>10,632,779.95</b>
<b>ACTIVO CIRCULANTE</b>	<b>3,778,135.87</b>	<b>294,971,897.83</b>	<b>287,977,286.08</b>	<b>10,772,747.62</b>	<b>6,994,611.75</b>
Efectivo y Equivalentes	3,200,232.76	283,028,498.25	276,160,966.73	10,067,764.28	6,867,531.52
Derechos a Recibir Efectivo o Equivalentes	577,903.11	8,083,339.86	7,956,259.63	704,983.34	127,080.23
Derechos a Recibir Bienes o Servicios	0.00	3,860,059.72	3,860,059.72	0.00	0.00
Inventarios	0.00	0.00	0.00	0.00	0.00
Almacenes	0.00	0.00	0.00	0.00	0.00
Estimación por Pérdida o Deterioro de Activos Circulantes	0.00	0.00	0.00	0.00	0.00
Otros Activos Circulantes	0.00	0.00	0.00	0.00	0.00
<b>ACTIVO NO CIRCULANTE</b>	<b>34,571,360.99</b>	<b>11,770,000.70</b>	<b>8,131,832.50</b>	<b>38,209,529.19</b>	<b>3,638,168.20</b>
Inversiones Financieras a Largo Plazo	0.00	0.00	0.00	0.00	0.00
Derechos a Recibir Efectivo o Equivalentes a Largo Plazo	183,379.44	0.00	183,379.44	0.00	(183,379.44)
Bienes Inmuebles, Infraestructura y Construcciones en Proceso	9,359,923.86	5,007,532.61	1,712,515.95	12,654,940.52	3,295,016.66
Bienes Muebles	23,202,451.25	1,570,676.11	1,071,334.04	23,701,793.32	499,342.07
Activos Intangibles	765,806.44	0.00	0.00	765,806.44	0.00
Depreciación, Deterioro y Amortización Acumulada de Bienes	0.00	0.00	0.00	0.00	0.00
Activos Diferidos	0.00	5,191,791.98	5,164,603.07	27,188.91	27,188.91
Estimación por Pérdida o Deterioro de Activos no Circulantes	0.00	0.00	0.00	0.00	0.00
Otros Activos no Circulantes	1,059,800.00	0.00	0.00	1,059,800.00	0.00

**INSTITUTO DE FORMACIÓN POLICIAL**  
**SISTEMA CONTABLE 2022**  
**ESTADO ANALÍTICO DE LA DEUDA Y OTROS PASIVOS**  
**DEL 1o. DE ENERO AL 31 DE DICIEMBRE DE 2022**  
**(Cifras en Pesos)**

DENOMINACIÓN DE LAS DEUDAS	MONEDA DE CONTRATACIÓN	INSTITUCIÓN O PAIS ACREEDOR	SALDO INICIAL DEL PERÍODO	SALDO FINAL DEL PERÍODO
<b>DEUDA PÚBLICA</b>				
<b>Corto Plazo</b>				
<b>Deuda Interna</b>			<b>0.00</b>	<b>0.00</b>
Instituciones de Crédito				
BBVA MEXICO, S.A.	Moneda Nacional	México	0.00	0.00
BANOBRAS, S.N.C.	Moneda Nacional	México	0.00	0.00
BANORTE, S.A.	Moneda Nacional	México	0.00	0.00
INTERACCIONES, S.A.	Moneda Nacional	México	0.00	0.00
SANTANDER, S.A.	Moneda Nacional	México	0.00	0.00
SCOTIABANK INVERLAT, S.A.	Moneda Nacional	México	0.00	0.00
Títulos y Valores	Moneda Nacional	México	0.00	0.00
Arrendamientos Financieros	Moneda Nacional	México	0.00	0.00
<b>Deuda Externa</b>			<b>0.00</b>	<b>0.00</b>
Organismos Financieros Internacionales				
Deuda Bilateral				
Títulos y Valores				
Arrendamientos Financieros				
<b>Subtotal de Deuda Pública a Corto Plazo</b>			<b>0.00</b>	<b>0.00</b>
<b>Largo Plazo</b>				
<b>Deuda Interna</b>			<b>0.00</b>	<b>0.00</b>
Instituciones de Crédito				
BBVA MEXICO, S.A.	Moneda Nacional	México	0.00	0.00
BANOBRAS, S.N.C.	Moneda Nacional	México	0.00	0.00
BANORTE, S.A.	Moneda Nacional	México	0.00	0.00
SANTANDER, S.A.	Moneda Nacional	México	0.00	0.00
Títulos y Valores	Moneda Nacional	México	0.00	0.00
Arrendamientos Financieros	Moneda Nacional	México	0.00	0.00
<b>Deuda Externa</b>			<b>0.00</b>	<b>0.00</b>
Organismos Financieros Internacionales				
Deuda Bilateral				
Títulos y Valores				
Arrendamientos Financieros				
<b>Subtotal de Deuda Pública a Largo Plazo</b>			<b>0.00</b>	<b>0.00</b>
<b>Total de Otros Pasivos</b>	Moneda Nacional	México	<b>7,661,856.89</b>	<b>14,427,155.94</b>
<b>Total de Deuda Pública y Otros Pasivos</b>			<b>7,661,856.89</b>	<b>14,427,155.94</b>

SISTEMA CONTABLE 2022  
INFORME SOBRE PASIVOS CONTINGENTES  
DEL 1o. DE ENERO AL 31 DE DICIEMBRE DE 2022

De conformidad a las Principales Reglas de Registro y Valoración del Patrimonio (Elementos Generales), emitidas por el Consejo Nacional de Armonización Contable, publicadas en el capítulo reformado en el Diario Oficial de la Federación el 06 de octubre del 2014, y última reforma del 23 de diciembre de 2020, los Pasivos Contingentes consideran:

- a) Una obligación posible, surgida a raíz de sucesos pasados, cuya existencia ha de ser confirmada sólo por la ocurrencia, o en su caso, por la no ocurrencia, de uno o más eventos inciertos en el futuro, que no están enteramente bajo el control del organismo público.
- b) Una obligación presente, surgida a raíz de sucesos pasados, que no se ha reconocido contablemente porque: no es probable que la entidad tenga que satisfacerla, desprendiéndose de recursos que incorporen beneficios económicos; o bien el importe de la obligación no pueda ser medido con la suficiente fiabilidad.

Al respecto, se informa que éste Organismo Público a esta fecha **NO cuenta con Pasivos Contingentes** significativos pendientes de pago, ya que estos se reconocen y se liquidan en el transcurso del ejercicio, en la vigencia del presupuesto.



De conformidad al artículo 46, fracción I, inciso g) y 49 de la Ley General de Contabilidad Gubernamental, así como, a la normatividad emitida por el Consejo Nacional de Armonización Contable, a continuación, se presentan las notas a los estados financieros del **Instituto de Formación Policial**, correspondiente al 31 de Diciembre de 2022, con los siguientes apartados:

- Notas de Desglose,
- Notas de Memoria (Cuentas de Orden), y
- Notas de Gestión Administrativa.

Las cifras mostradas al 31 de Diciembre de 2022, se presentan de conformidad a la estructura de información dictado por el Consejo Nacional de Armonización Contable, publicado en el Diario Oficial de la Federación el 6 de octubre de 2014, reformas del 27 de septiembre de 2018, y del 23 de diciembre de 2020.

## **NOTAS DE DESGLOSE**

### **NOTAS AL ESTADO DE SITUACIÓN FINANCIERA**

El Estado de Situación Financiera muestra la posición financiera del **Instituto de Formación Policial**, valuados y elaborados de acuerdo con los Postulados Básicos de Contabilidad Gubernamental, Normas y Metodología para la Emisión de Información Financiera y Estructura de los Estados Financieros del Ente Público y Característica de sus Notas, emitidos por el Consejo Nacional de Armonización Contable (CONAC), el cual refleja los bienes y derechos que se clasifican en rubros de acuerdo a su disponibilidad de liquidez al igual que sus obligaciones o compromisos, agrupándolas con relación a su exigibilidad.

#### **ACTIVO**

El activo se compone de los fondos, valores, derechos y bienes cuantificados en términos monetarios, los cuales dispone el **Instituto de Formación Policial**, para la operatividad y la prestación de servicios públicos, éste se integra como sigue:

##### **Circulante**

##### **Efectivo y Equivalentes**

El rubro de efectivo y equivalentes al 31 de Diciembre de 2022, asciende a \$ 10,067,764.28, el cual representa el 93.5 por ciento del total de activo circulante, se integra por la disponibilidad financiera para cubrir los compromisos de pagos a los diferentes proveedores, así como, pagos de impuestos y otras contribuciones.

CONCEPTO	2022	2021
<b>Bancos/Dependencias y Otros</b>	\$ 9,443,799.06	\$ 2,908,647.87
<b>Fondos con Afectación Específica</b>	623,965.22	291,584.89
<b>Suma</b>	<b>\$ 10,067,764.28</b>	<b>\$ 3,200,232.76</b>

CONCEPTO	2022	2021
<b>Fondo con Afectación Específica</b>		
Fondo General de Participaciones	\$ 261,938.47	\$ 146,982.92
Fondo de Fiscalización y Recaudación	125,365.90	94,454.71
Fondo de Compensación	0.00	44,971.69
Ingresos Estatales	15,470.86	0.00
Otros Incentivos Económicos	0.00	5,175.57
ISR Participable Estatal	221,189.99	0.00
<b>Suma</b>	<b>\$ 623,965.22</b>	<b>\$ 291,584.89</b>

### Derechos a Recibir Efectivo o Equivalentes

Este rubro del activo asciende a \$ 704,983.34, el cual representa el 6.5 por ciento del total del activo circulante, corresponde al periodo que se informa, se integra por las ministraciones de recurso federal denominado FASP (Fondo de Aportación para la Seguridad Pública), Derivado de lo anterior, se están realizando las gestiones necesarias ante la Secretaría de Hacienda para su comprobación y/o regularización, así como de ingresos propios con los que cuenta este Instituto.

CONCEPTO	VENCIMIENTO (DÍAS)	2022	2021
<b>Cuentas por Cobrar a Corto Plazo</b>	≤ 365	\$ 704,983.34	\$ 577,903.11
<b>Suma</b>		<b>\$ 704,983.34</b>	<b>\$ 577,903.11</b>

CONCEPTO	VENCIMIENTO (DÍAS)	2022	2021
<b>Cuentas por Cobrar a Corto Plazo</b>			
Fondo de Aportación para la Seguridad Pública	≤ 365	\$ 704,983.34	\$ 577,903.11
<b>Suma</b>		<b>\$ 704,983.34</b>	<b>\$ 577,903.11</b>

**No Circulante****Bienes Inmuebles, Infraestructura y Construcciones en Proceso**

Este rubro representa las obras de edificios no habitacionales construidos dentro de las instalaciones del **Instituto de Formación Policial** que son cubiertos con recursos presupuestales.

Al 31 de Diciembre de 2022, este rubro asciende a \$ 12,654,940.52 que representa 33.1 por ciento del activo no circulante.

CONCEPTO	2022	2021
<b>Edificios no Habitacionales</b>	\$ 12,654,940.52	\$ 9,359,923.86
<b>Suma</b>	<b>\$ 12,654,940.52</b>	<b>\$ 9,359,923.86</b>

**Bienes Muebles**

Este rubro representa los bienes muebles que son propiedad del **Instituto de Formación Policial**, como son: Mobiliario y Equipo de Administración, Mobiliario y Equipo Educacional y Recreativo, Equipo e Instrumental, Vehículos y Equipo de Transporte, Maquinaria, Otros Equipos y Herramientas, que aún se encuentran en buenas condiciones y que son básicos para la operatividad del mismo; los cuales fueron adquiridos con recursos presupuestales, así como, algunos fueron obtenidos mediante transferencias de otros organismos, en el periodo que se informa, así como, en ejercicios anteriores.

Al 31 de Diciembre de 2022, este rubro asciende a \$ 23,701,793.32, que representa el 62.0 por ciento del activo no circulante.

CONCEPTO	2022	2021
<b>Mobiliario y Equipo de Administración</b>	\$ 9,727,114.94	\$ 9,627,573.87
<b>Mobiliario y Equipo Educacional y Recreativo</b>	2,631,929.62	2,631,929.62
<b>Equipo e Instrumental Médico y de Laboratorio</b>	106,124.43	106,124.43
<b>Vehículos y Equipo de Transporte</b>	5,130,339.12	4,730,538.12
<b>Maquinaria, Otros Equipos y Herramientas</b>	6,106,285.21	6,106,285.21
<b>Suma</b>	<b>\$ 23,701,793.32</b>	<b>\$ 23,202,451.25</b>

**Activos Intangibles**

Este rubro representa los activos intangibles que son propiedad del **Instituto de Formación Policial**, como son: software y licencias, que aún se encuentran en buenas condiciones y que son básicos para la operatividad de las áreas administrativas; los cuales fueron adquiridos con recursos presupuestales, en ejercicios anteriores.

Al 31 de Diciembre de 2022, este rubro asciende a \$ 765,806.44, que representa el 2.0 por ciento del activo no circulante.

CONCEPTO	2022	2021
<b>Software</b>	\$ 721,726.44	\$ 721,726.44
<b>Licencias</b>	44,080.00	44,080.00
<b>Suma</b>	<b>\$ 765,806.44</b>	<b>\$ 765,806.44</b>

### Activos Diferidos

Al 31 de Diciembre de 2022, este rubro refleja un monto de \$ 27,188.91 el cual representa el 0.1 por ciento del total del activo no circulante, se encuentra integrado por las operaciones pendientes de afectar presupuestal y contable del periodo que se informa, actualmente se están llevando a cabo las gestiones necesarias ante la Secretaria de Hacienda para su regularización correspondiente.

CONCEPTO	2022	2021
Otros Activos Diferidos	\$ 27,188.91	0.00
<b>Suma</b>	<b>\$ 27,188.91</b>	<b>0.00</b>

### Otros Activos no Circulantes

Al 31 de Diciembre de 2022, este rubro refleja un monto de \$ 1,059,800.00 el cual representa el 2.8 por ciento del total del activo no circulante, se encuentra integrado por los vehículos que se encuentran en comodato a la Secretaria de Seguridad y Protección Ciudadana.

CONCEPTO	2022	2021
<b>Bienes en Comodato</b>	\$ 1,059,800.00	\$ 1,059,800.00
<b>Suma</b>	<b>\$ 1,059,800.00</b>	<b>\$ 1,059,800.00</b>

CONCEPTO	2022	2021
<b>Bienes en Comodato</b>		
Camioneta Tipo Pick-Up Marca Ram 2500	\$ 429,900.00	\$ 429,900.00
Camioneta Tipo Pick-Up Marca Ram 2500	429,900.00	429,900.00
Versa Sense Tm	200,000.00	200,000.00
<b>Suma</b>	<b>\$ 1,059,800.00</b>	<b>\$ 1,059,800.00</b>

## PASIVO

Es el conjunto de cuentas que permite el registro de las obligaciones contraídas por el **Instituto de Formación Policial**, para el desarrollo de sus funciones y la prestación de los servicios públicos. Al 31 de Diciembre de 2022, los estados financieros reflejan principalmente pasivo circulante o corto plazo, es decir, aquellas obligaciones en que la exigibilidad de pago es menor a un año, así también, pasivo no circulante o a largo plazo que representa las obligaciones con vencimiento posterior a un año.

### Circulante

#### Cuentas por Pagar a Corto Plazo

Al 31 de Diciembre de 2022, este rubro asciende a \$ 4,688,979.19, el cual representa el 46.7 por ciento del total del pasivo circulante, se integra principalmente por las prestaciones salariales como son: sueldos y salarios, devengado no pagado del periodo que se informa, y de ejercicios anteriores, así como, por las aportaciones patronales Cuota al IMSS, y 2 por ciento del Impuesto Sobre Nóminas, también se integra por los Reintegros depositados por aplicar de servicios personales. Así mismo, por los compromisos contraídos por la adquisición de bienes de consumo e inventariables, y por la contratación de servicios con proveedores, necesarios para el funcionamiento del ente público, las cuales se encuentran pendiente de pago.

CONCEPTO	VENCIMIENTO (DÍAS)	2022	2021
<b>Servicios Personales por Pagar a Corto Plazo</b>	≤ 365	\$ 228,621.36	\$ 191,115.31
<b>Proveedores por Pagar a Corto Plazo</b>	≤ 365	4,452,672.56	286,768.30
<b>Otras Cuentas por Pagar a Corto Plazo</b>	≤ 365	7,685.27	0.00
<b>Suma</b>		<b>\$ 4,688,979.19</b>	<b>\$ 477,883.61</b>

#### Otros Pasivos a Corto Plazo

Al 31 de Diciembre de 2022, este rubro asciende a \$ 5,359,292.28, el cual representa el 53.3 por ciento del total del pasivo circulante, se integra por los ingresos captados que serán clasificados para el siguiente cierre contable.

CONCEPTO	2022	2021
<b>Ingresos por Clasificar</b>	\$ 5,359,292.28	\$ 2,802,415.51
<b>Suma</b>	<b>\$ 5,359,292.28</b>	<b>\$ 0.00</b>

**No Circulante**
**Pasivos Diferidos a Largo Plazo**

Este rubro asciende a \$ 4,378,884.47 que representa el 100 por ciento del total del pasivo no circulante y representa los anticipos de ministración otorgados al Instituto.

CONCEPTO	VENCIMIENTO (DÍAS)	2022	2021
Otros Pasivos Diferidos a Largo Plazo	> 365	\$ 4,378,884.47	\$ 4,381,557.77
	<b>Suma</b>	<b>\$ 4,378,884.47</b>	<b>\$ 4,381,557.77</b>

**NOTAS AL ESTADO DE ACTIVIDADES**

El Estado de Actividades refleja el resultado entre el saldo total de los ingresos captados y el saldo total de los gastos incurridos por el **Instituto de Formación Policial**, cuya diferencia positiva o negativa determina el ahorro o desahorro del 1 de enero al 31 de Diciembre de 2022, sin considerar la inversión física en Bienes Muebles e Inmuebles, Infraestructura y Construcciones en Proceso. De esta forma el resultado durante este periodo refleja un ahorro por \$ 4,540,974.82

**Ingresos y Otros Beneficios**
**Participaciones, Aportaciones, Convenios, Incentivos Derivados de la Colaboración Fiscal, Fondos Distintos de Aportaciones, Transferencias, Asignaciones, Subsidios y Subvenciones, y Pensiones y Jubilaciones**

Al 31 de Diciembre de 2022, este rubro está integrado por recursos presupuestales radicados a través de transferencias que la Secretaría de Hacienda realiza con base al presupuesto autorizado, para llevar a cabo las actividades del **Instituto de Formación Policial**.

CONCEPTO	NATURALEZA	2022	2021
Participaciones, Aportaciones, Convenios, Incentivos Derivados de la Colaboración Fiscal, Fondos Distintos de Aportaciones, Transferencias, Asignaciones, Subsidios y Subvenciones, y Pensiones y Jubilaciones	Acreeedora	\$ 72,344,384.82	\$ 73,075,285.91
	<b>Suma</b>	<b>\$ 72,344,384.82</b>	<b>\$ 73,075,285.91</b>

**Gastos y Otras Pérdidas**

Los gastos y otras pérdidas lo integran todas las erogaciones realizadas en la operatividad, principalmente en los capítulos 1000 Servicios Personales, 2000 Materiales y Suministros, 3000 Servicios Generales y 4000 Transferencias, Asignaciones, subsidios y Otras Ayudas.

CONCEPTO	2022	2021
<b>Gastos y Otras Pérdidas</b>		
<b>Gastos de Funcionamiento</b>		
Servicios Personales	\$ 25,213,347.89	\$ 24,462,165.26
Materiales y Suministros	13,388,556.64	14,651,526.22
Servicios Generales	28,348,768.12	30,130,327.58
<b>Transferencias, Asignaciones, Subsidios y Otras Ayudas</b>		
Subsidios y Subvenciones	515,572.19	501,122.81
<b>Otros Gastos y Pérdidas Extraordinarias</b>		
Estimaciones, Depreciaciones, Deterioros, Obsolescencia y Amortizaciones	303,810.00	0.00
Otros Gastos	33,355.16	257,809.52
<b>Total de Gastos y Otras Pérdidas</b>	<b>67,803,410.00</b>	<b>70,002,951.39</b>

Del total de los Gastos y Otras Pérdidas, se explican aquellas que en lo individual representan el 10 por ciento o más, de la totalidad de las mismas, el cual se integra de la siguiente manera: el importe de \$ 28,348,768.12 corresponde a la cuenta de Servicios Generales correspondientes a los gastos por pagos de capacitación a servidores públicos, correspondiente al 31 de Diciembre de 2022.

Así mismo, derivado del análisis comparativo de los Gastos y Otras pérdidas al periodo que se informa, se explican las cuentas que representan una variación significativa en relación al ejercicio anterior, integrado por: Servicios generales con un decremento por \$ 1,781,559.46, lo cual se debe a las erogaciones hechas por el capítulo 3000 generados por este Instituto, así como los servicios básicos que se pagan para cumplir con el objeto de creación.

**NOTAS AL ESTADO DE VARIACIÓN EN LA HACIENDA PÚBLICA**

La Hacienda Pública representa el importe de los bienes y derechos que son propiedad del **Instituto de Formación Policial**, dicho importe es modificado principalmente por el resultado positivo obtenido al 31 de Diciembre de 2022, el cual asciende a \$ 4,540,974.82.

El Estado de Variación en la Hacienda Pública muestra las modificaciones o cambios realizados en la Hacienda Pública, dichas variaciones representan las adquisiciones de bienes muebles e inmuebles consideradas como inversión, así como, la disponibilidad para la continuidad de obras en proceso, de la

misma manera, es afectado por el resultado derivado del registro de operaciones de ejercicios anteriores por reintegros, regularización de saldos; a la fecha que se informa, la Hacienda Pública refleja un saldo de \$ 34,555,120.87.

Así también, es modificado por el aumento o disminución al patrimonio, derivado del registro de movimientos realizados durante el periodo que se informa. A la fecha que se informa la modificación neta positiva al patrimonio es de \$ 3,867,480.90.

CONCEPTO	2022	2021
<b>Patrimonio Generado</b>		
Resultados del Ejercicio (Ahorro/Desahorro)	\$ 4,540,974.82	\$ 3,072,334.76
Resultados de Ejercicios Anteriores	30,014,146.05	27,615,305.21
<b>Suma</b>	<b>\$ 34,555,120.87</b>	<b>\$ 30,687,639.97</b>

#### **Patrimonio Generado**

##### Resultados del Ejercicio (Ahorro/Desahorro)

El resultado positivo obtenido al periodo que se informa asciende a \$ 4,186,958.54 y representa las adquisiciones de bienes muebles e inmuebles consideradas como inversión, así como, la disponibilidad financiera para cubrir gastos de operación y/o inversión.

CONCEPTO	PROCEDENCIA	2022	2021
<b>Patrimonio Generado</b>			
Resultados del Ejercicio (Ahorro/Desahorro)	Ingresos y Otros Beneficios menos Gastos y Otras Pérdidas	\$ 4,540,974.82	\$ 3,072,334.76
<b>Suma</b>		<b>\$ 4,540,974.82</b>	<b>\$ 3,072,334.76</b>

##### Resultados de Ejercicios Anteriores

Este rubro se integra principalmente por saldos de años anteriores, así como, por el traspaso del resultado del ejercicio anterior, efectuado al inicio del presente ejercicio; también se incluyen, aquellos movimientos realizados en el periodo que se informa por concepto de: transferencias de bienes muebles e inmuebles a otras dependencias y entes públicos, bajas de activos por encontrarse defectuosos e inservibles y por actas circunstanciadas de hechos, así como, reintegros de años anteriores y depuración de saldos.



CONCEPTO	PROCEDENCIA	2022	2021
<b>Patrimonio Generado</b>			
Resultados de Ejercicios Anteriores	Traspaso de Saldos, Reintegros, y Depuración Contable.	\$ 30,014,146.05	\$ 27,615,305.21
	<b>Suma</b>	<b>\$ 30,014,146.05</b>	<b>\$ 27,615,305.21</b>

### NOTAS AL ESTADO DE FLUJOS DE EFECTIVO

#### Efectivo y Equivalentes

El análisis de los saldos inicial y final que figuran en la última parte del Estado de Flujos de Efectivo en la cuenta de efectivo y equivalentes es como sigue:

CONCEPTO	2022	2021
Bancos/Dependencias y Otros	\$ 9,443,799.06	\$ 2,908,647.87
Fondos con Afectación Específica	623,965.22	291,584.89
<b>Total de Efectivo y Equivalentes</b>	<b>\$ 10,067,764.28</b>	<b>\$ 3,200,232.76</b>

Al 31 de Diciembre de 2022, se realizaron adquisiciones de bienes muebles e inmuebles con recursos presupuestales, por un importe total de \$ 4,098,168.73 mismas que a continuación se describen.

Adquisiciones de bienes muebles e inmuebles con recursos presupuestales:

CONCEPTO	2022	2021
Mobiliario y Equipo de Administración	\$ 99,541.07	\$ 839,528.45
Mobiliario y Equipo Educativo y Recreativo	0.00	462,521.30
Construcciones en Proceso en Bienes Propios	3,295,016.66	0.00
Vehículos y Equipo de Transporte	703,611.00	603,749.99
<b>Suma</b>	<b>\$ 4,098,168.73</b>	<b>\$ 1,905,799.74</b>

A continuación, se presenta la Conciliación de los Flujos de Efectivo Netos de las Actividades de Operación y saldos de Resultados del Ejercicio (Ahorro/Desahorro):

CONCEPTO	2022	2021
<b>Resultados del Ejercicio Ahorro/Desahorro</b>	\$ 4,540,974.82	\$ 3,072,334.76
<b>Movimientos de partidas (o rubros) que no afectan al efectivo</b>		
Disminución de Inventarios	0	0
<b>Flujos de Efectivo Netos de las Actividades de Operación</b>	<b>\$ 4,540,974.82</b>	<b>\$ 3,072,334.76</b>

**CONCILIACIÓN ENTRE LOS INGRESOS PRESUPUESTARIOS Y CONTABLES  
 CORRESPONDIENTE DEL 1 DE ENERO AL 31 DE DICIEMBRE DE 2022  
 ( PESOS)**

<b>Total de Ingresos Presupuestarios</b>	<b>\$ 72,344,384.82</b>
--	-------------------------

<b>Más Ingresos Contables No Presupuestarios</b>	<b>0.00</b>
Ingresos Financieros	
Incremento por Variación de Inventarios	
Disminución del Exceso de Estimaciones por Pérdida o Deterioro u	
Obsolescencia	
Disminución del Exceso de Provisiones	
Otros ingresos y Beneficios Varios	
Otros Ingresos Contables no Presupuestarios	

<b>Menos Ingresos Presupuestarios No Contables</b>	<b>0.00</b>
Aprovechamientos Patrimoniales	
Ingresos Derivados de Financiamientos	
Otros ingresos Presupuestarios no Contables	

<b>Total de Ingresos Contables</b>	<b>\$72,344,384.82</b>
------------------------------------	------------------------

<b>CONCILIACIÓN ENTRE LOS EGRESOS PRESUPUESTARIOS Y LOS GASTOS CONTABLES CORRESPONDIENTE DEL 1 DE ENERO AL 31 DE DICIEMBRE DE 2022 (Pesos)</b>	
<b>Total de Egresos Presupuestarios</b>	<b>\$ 71,597,768.73</b>
<b>Menos Egresos Presupuestarios No Contables</b>	<b>4,098,168.73</b>
Materias Primas y Materiales de Producción y Comercialización	
Materiales y Suministros	
Mobiliario y Equipo de Administración	99,541.07
Mobiliario y Equipo Educativo y Recreativo	
Equipo e Instrumental Médico y de Laboratorio	
Vehículos y Equipo de Transporte	703,611.00
Equipo de Defensa y Seguridad	
Maquinaria, Otros Equipos y Herramientas	
Activos Biológicos	
Bienes Inmuebles	
Activos Intangibles	
Obra Pública en Bienes de Dominio Público	3,295,016.66
Obra Pública en Bienes Propios	
Acciones y Participaciones de Capital	
Compra de Títulos y Valores	
Concesión de Préstamos	
Inversiones en Fideicomisos, Mandatos y Otros Análogos	
Provisiones para Contingencias y Otras Erogaciones Especiales	
Amortización de la Deuda Pública	
Adeudos de Ejercicios Fiscales Anteriores (ADEFAS)	
Otros Egresos Presupuestarios No Contables	
<b>Más Gastos Contables No Presupuestarios</b>	<b>303,810.00</b>
Estimaciones, Depreciaciones, Deterioros, Obsolescencia y Amortizaciones	303,810.00
Provisiones	
Disminución de Inventarios	
Aumento por Insuficiencia de Estimaciones por Pérdida o Deterioro u Obsolescencia	
Aumento por Insuficiencia de Provisiones	
Otros Gastos	
Otros Gastos Contables No Presupuestarios	
<b>Total de Gastos Contables</b>	<b>\$ 68,803,410.00</b>

**NOTAS DE MEMORIA (CUENTAS DE ORDEN)**

Las cuentas de orden se utilizan para registrar los movimientos de valores que no afecten o modifiquen el balance de **Instituto de Formación Policial**, sin embargo, su incorporación en libros es necesaria con fines de recordatorio contable, de control y en general sobre los aspectos administrativos, o bien, para consignar sus derechos o responsabilidades contingentes que puedan, o no, presentarse en el futuro. Al 31 de Diciembre de 2022, las cuentas que se manejan para efectos de estas Notas son las siguientes:

- **Contables:** Refleja las emisión de obligaciones al 31 de Diciembre de 2022:

CONCEPTO	2022
<b>Cuentas de Orden Contables</b>	<b>\$ 879,850.00</b>
<b>Contables</b>	<b>879,850.00</b>
Valores	
Emisión de Obligaciones	
Avales y Garantías	
Juicios	
Inversión Mediante Proyectos para Prestación de Servicios (PPS) y Similares	
Bienes en Concesionados o en Comodato	879,850.00

CONCEPTO	MONTO	TASA	VENCIMIENTO (DÍAS)
<b>Bienes en Concesionados o en Comodato</b>			
Bienes en Concesionados o en Comodato	\$ 879,850.00	2.5 %	365 Días
<b>Suma</b>	<b>\$ 879,850.00</b>		

- **Presupuestarias:**

- **Cuentas de Ingresos:** Las cuentas presupuestarias de ingresos que se utilizan son: Ley de Ingresos Estimada, Ley de Ingresos por Ejecutar, Modificaciones a la Ley de Ingresos Estimada, Ley de Ingresos Devengada, Ley de Ingresos Recaudada a continuación se presenta el total del presupuesto de **Instituto de Formación Policial (no aplica)**
- **Cuentas de Egresos:** Las cuentas presupuestarias de egresos que se utilizan son: Presupuesto de Egresos Aprobado, Modificaciones al Presupuesto de Egresos Aprobado, Presupuesto de Egresos por Ejercer, Presupuesto de Egresos Comprometido, Presupuesto de Egresos Devengado, Presupuesto de Egresos Ejercido y Presupuesto de Egresos Pagado, a continuación se presenta el total del presupuesto de **Instituto de Formación Policial.**

CONCEPTO	2022
<b>Cuentas de Orden Presupuestarias</b>	
<b>Cuentas de Ingresos</b>	
Ley de Ingresos Estimada	0
Ley de Ingresos por Ejecutar	0
Modificaciones a la Ley de Ingresos Estimada	0
Ley de Ingresos Devengada	0
Ley de Ingresos Recaudada	0
<b>Cuentas de Egresos</b>	
Presupuesto de Egresos Aprobado	29,262,006.30
Modificaciones al Presupuesto de Egresos Aprobado	43,082,378.52
Presupuesto de Egresos por Ejercer	746,616.09
Presupuesto de Egresos Comprometido	0
Presupuesto de Egresos Devengado	4,681,293.92
Presupuesto de Egresos Ejercido	0
Presupuesto de Egresos Pagado	66,916,474.81

## NOTAS DE GESTIÓN ADMINISTRATIVA

### 1.- Introducción

**Instituto de Formación Policial;** es un organismo auxiliar del Ejecutivo Estatal, con personalidad jurídica y patrimonio propio, autonomía administrativa, presupuestal, técnica, de gestión, de operación y de ejecución para el adecuado desarrollo de sus atribuciones, de conformidad a lo establecido en el artículo 1º del decreto de creación del mismo.

Instituto de Formación Policial es la instancia facultada para establecer y dirigir las políticas en materia de comunicación social de la administración pública estatal, de conformidad con los objetivos, metas y lineamientos que determine el titular del poder ejecutivo.

#### MISIÓN

Profesionalizar al Personal Operativo y de Servicios que integran las distintas corporaciones de la Secretaría de Seguridad y Protección Ciudadana, Procuraduría General de Justicia del Estado, Municipios y Empresas de Seguridad Privada, mediante la homologación de conocimientos, adiestramiento, capacidades y criterios de acción, para garantizar el eficiente desempeño policial ante la sociedad.

#### VISIÓN

Ser el principal órgano del poder ejecutivo que garantice la Profesionalización del Personal Operativo y de Servicios que integran las distintas corporaciones de la Secretaría de Seguridad y Protección Ciudadana, Procuraduría General de Justicia del Estado, Municipios y Empresas de Seguridad Privada; así como una instancia formativa de sólido prestigio, comprometida con la búsqueda de la excelencia en la

profesionalización policial a través de la certificación de los procesos administrativos y académicos

## **2.- Panorama Económico y Financiero**

La situación económica y financiera de **Instituto de Formación Policial** fue aceptable durante el ejercicio; debido a que fueron tomados en cuenta todos los lineamientos y normas emitidos por el Consejo Nacional de Armonización Contable (CONAC), y los recursos ministrados por la Secretaría de Hacienda fueron presupuestados y erogados de manera adecuada tanto presupuestal, contable y financiera.

## **3.- Autorización e Historia**

### ***a) Fecha de Creación***

**El Instituto de Formación Policial;** fue creado 27 de Marzo del 2013, mediante publicación Número 062-A-2013-A en el periódico oficial Número 24, como un órgano desconcentrado jerárquicamente subordinado de la Secretaría de Seguridad y Protección Ciudadana, con plena autonomía administrativa, presupuestaria, técnica de gestión y ejecución, con facultades de decisión y promoción en materia de capacitación y adiestramiento policial.

### ***b) Principales Cambios en su Estructura***

Con la creación del **Instituto de Formación Policial;** también se emitió el reglamento interior de dicho Instituto; el cual muestra la nueva estructura organizacional y las competencias de cada una de sus áreas administrativas. El reglamento interior, fue publicado el 07 de Enero de 2015 en el periódico oficial del Gobierno del Estado N°158.

## **4.- Organización y Objeto Social**

### ***a) Objeto Social***

**El Instituto de Formación Policial,** se basa principalmente en coordinar su funcionamiento, planear organizar, dirigir y aplicar los planes y programas de estudio, de investigación, así como preparar e impartir cursos de capacitación, adiestramiento continuo, y actualización profesional, dirigido al personal operativo y de servicios que integran la Secretaría de Seguridad y Protección Ciudadana y los distintos cuerpos de seguridad pública del Estado, de la Procuraduría General de Justicia del Estado, de los municipios y de las empresas de seguridad privada.

### ***b) Principal Actividad***

Profesionalizar al Personal Operativo y de Servicios que integran las distintas corporaciones de la Secretaría de Seguridad y Protección Ciudadana, Procuraduría General de Justicia del Estado, Municipios y Empresas de Seguridad Privada, mediante la homologación de conocimientos, adiestramiento, capacidades y criterios de acción, para garantizar el eficiente desempeño policial ante la sociedad.

### ***c) Ejercicio Fiscal***

#### **d) Régimen Jurídico**

**El Instituto de Formación Policial;** está registrada ante el Servicio de Administración Tributaria como persona moral con fines no lucrativos, cuya actividad económica es la administración pública estatal en general, y sus obligaciones son las siguientes:

- Presentar la declaración y pago provisional mensual de retenciones de impuestos sobre la renta (ISR), y sueldos y salarios.
- Presentar la declaración anual donde se informe sobre las retenciones de los trabajadores que recibieron sueldos y salarios, y trabajadores asimilados a salarios.
- Presentar declaración informativa anual de subsidio al empleo.
- Presentar declaración informativa mensual de proveedores por tasas de IVA y de IEPS.

#### **e) Consideraciones Fiscales del Ente**

**El Instituto de Formación Policial,** se ubica dentro de las personas morales a que se refiere el artículo 95 y 102 de la LISR, pero tiene otras obligaciones como:

- Pago de IMSS.
- 2% Impuesto Sobre Nóminas
- 2% Impuesto Sobre Nóminas a prestadores de servicios

#### **f) Estructura Organizacional Básica**

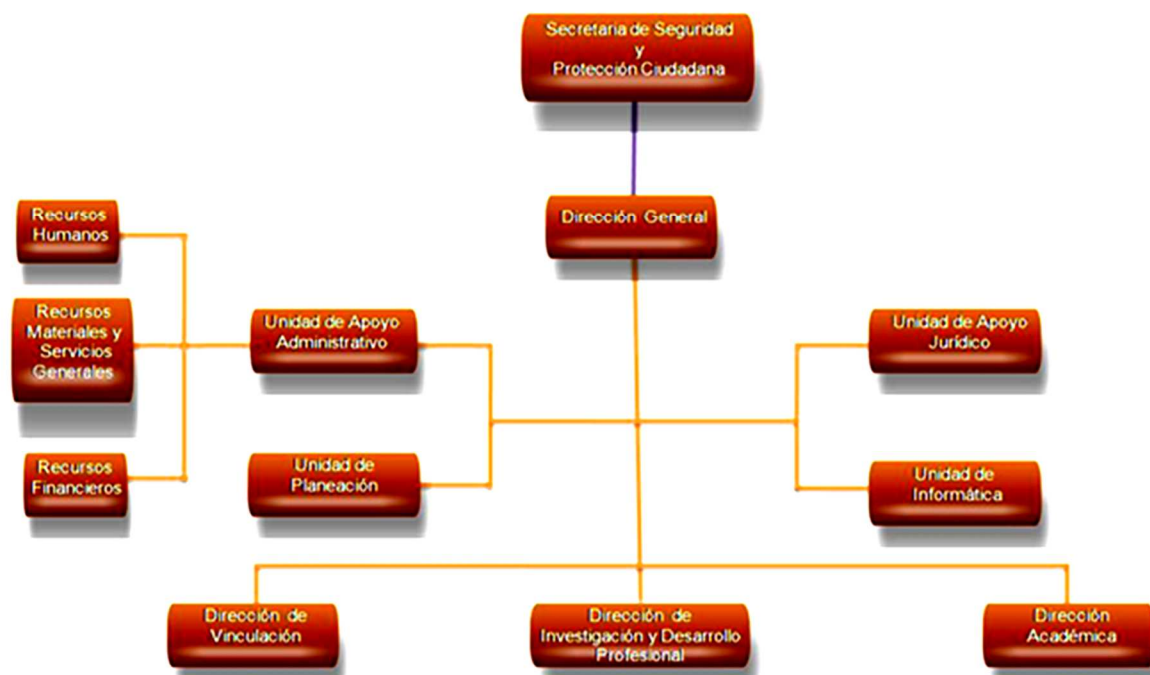

***g) Fideicomisos, Mandatos y Análogos de los cuales es Fideicomitente o Fideicomisario***

(No Aplica)

**5.- Bases de Preparación de los Estados Financieros**

Para llevar a cabo la preparación de los Estados Financieros del presente ejercicio se consideró lo siguiente:

a) Si se ha observado la normatividad emitida por el CONAC y las disposiciones legales aplicables.

Se ha observado en cierta medida la Normatividad emitida por el CONAC y la Ley General de Contabilidad Gubernamental (LGCG), para la emisión de los estados financieros.

b) La normatividad aplicada para el reconocimiento, valuación y revelación de los diferentes rubros de la información financiera, así como las bases de medición utilizadas para la elaboración de los estados financieros; por ejemplo: costo histórico, valor de realización, valor razonable, valor de recuperación o cualquier otro método empleado y los criterios de aplicación de los mismos.

Todas las cuentas que afectan económicamente al **Instituto de Formación Policial**, están cuantificados en términos monetarios y se registran al costo histórico. El costo histórico de las operaciones corresponde al monto erogado para su adquisición conforme a la documentación contable original justificativa y comprobatoria.

c) Postulados básicos.

Las bases de preparación de los estados financieros de **Instituto de Formación Policial**, aplican los postulados básicos siguientes:

- 1.- Sustancia Económica
- 2.- Entes Públicos
- 3.- Existencia Permanente
- 4.- Revelación Suficiente
- 5.- Importancia Relativa
- 6.- Registro e Integración Presupuestaria
- 7.- Consolidación de la Información Financiera
- 8.- Devengo Contable
- 9.- Valuación
- 10.- Dualidad Económica
- 11.- Consistencia

d) Normatividad supletoria. En caso de emplear varios grupos de normatividades (normatividades supletorias), deberá realizar la justificación razonable correspondiente, su alineación con los PBCG y a las características cualitativas asociadas descritas en el MCCG (documentos publicados en el Diario Oficial de la Federación, agosto 2009). (No Aplica)

e) Para las Entidades que por primera vez estén implementando la base devengado de acuerdo a la Ley de Contabilidad; deberán considerar políticas de reconocimientos, plan de implementación, presentar los



últimos estados financieros con la Normatividad anteriormente utilizada. (No Aplica)

**6.- Políticas de Contabilidad Significativas**

(No Aplica)

**7.- Posición en Moneda Extranjera y Protección por Riesgo Cambiario**

(No Aplica)

**8.- Reporte Analítico del Activo**

El estado analítico del activo, muestra la variación entre el saldo final y el saldo inicial del periodo. Al 31 de Diciembre de 2022, se reporta una variación positiva de \$ 10,632,779.95.

La variación que presenta el activo, se integra de la siguiente manera:

- a) La variación positiva por 6,867,531.52 en el rubro de efectivo y equivalentes se debe a los gastos efectuados por la cuenta de recursos propios con que cuenta el Instituto de Formación Policial.
- b) La variación positiva por 127,080.23 en el rubro de Derechos a Recibir Efectivo o Equivalentes se debe a las ministraciones de Recursos Federales denominado FASP 2022, así como los ingresos propios que percibe el Instituto de Formación Policial.
- c) La variación negativa por 183,379.44 en el rubro de Derechos a Recibir Efectivo o Equivalentes a Largo Plazo se debe a la depuración de cuentas contables de diversos ejercicios.
- d) La variación positiva por 3,295,016.66 en el rubro de Bienes Inmuebles, Infraestructura y Construcciones en Proceso se debe principalmente a la remodelación de instalaciones del Instituto, con recursos presupuestales.
- e) La variación positiva por 499,342.07 en el rubro de Bienes Muebles se debe principalmente a la Compra de Bienes Muebles que fueron adquiridos con recursos presupuestales de este Instituto.
- f) La variación positiva por 27,188.91 en el rubro de Activos Diferidos se debe a los registros presupuestales y contables que están pendientes de regularizar.

CONCEPTO	SALDO INICIAL	CARGOS DEL PERIODO	ABONOS DEL PERIODO	SALDO FINAL	VARIACIÓN DEL PERIODO
<b>ACTIVO</b>	<b>38,349,496.86</b>	<b>306,741,898.53</b>	<b>296,109,118.58</b>	<b>48,982,276.81</b>	<b>10,632,779.95</b>
<b>Activo Circulante</b>	<b>3,778,135.87</b>	<b>294,971,897.83</b>	<b>287,977,286.08</b>	<b>10,772,747.62</b>	<b>6,994,611.75</b>
Efectivo y Equivalentes	3,200,232.76	283,028,498.25	276,160,966.73	10,067,764.28	6,867,531.52
Derechos a Recibir Efectivo o Equivalentes	577,903.11	8,083,339.86	7,956,259.63	704,983.34	127,080.23
Derechos a Recibir Bienes o Servicios	0.00	3,860,059.72	3,860,059.72	0.00	0.00
<b>Activo No Circulante</b>	<b>34,571,360.99</b>	<b>11,770,000.70</b>	<b>8,131,832.50</b>	<b>38,209,529.19</b>	<b>3,638,168.20</b>
Derechos a Recibir Efectivo o Equivalentes a Largo Plazo	183,379.44	0.00	183,379.44	0.00	(183,379.44)
Bienes Inmuebles, Infraestructura y Construcciones en Proceso	9,359,923.86	5,007,532.61	1,712,515.95	12,654,940.52	3,295,016.66
Bienes Muebles	23,202,451.25	1,570,676.11	1,071,334.04	23,701,793.32	499,342.07
Activos Intangibles	765,806.44	0.00	0.00	765,806.44	0.00
Activos Diferidos	0.00	5,191,791.98	5,164,603.07	27,188.91	27,188.91
Otros Activos no Circulantes	1,059,800.00	0.00	0.00	1,059,800.00	0.00

**9.- Fideicomisos, Mandatos y Análogos**

(No Aplica)

**10.- Reporte de la Recaudación**

(No Aplica)

**11.- Información sobre la Deuda y el Reporte Analítico de la Deuda**

(No Aplica)

**12.- Calificaciones Otorgadas**

(No Aplica)

**13.- Proceso de Mejora**

**a) Principales Políticas de Control Interno**

- Manual de Procedimientos: Nos indica los procedimientos que debemos seguir de forma ordenada en el desarrollo de las actividades; evitando duplicidad de esfuerzos.
- Ley General de Contabilidad Gubernamental (LGCG): Nos establece los criterios generales que

rigen la contabilidad gubernamental y la emisión de información financiera, incluyendo la presupuestaria y programática en forma razonable y transparente.

- Normatividad Contable: Tiene por objeto efectuar el registro contable de los recursos públicos y la preparación de informes financieros de forma armonizada, que dan transparencia para la interpretación, evaluación, fiscalización y entrega de informes; regulando las operaciones contables.
- Normas Presupuestarias: Nos indica cómo se ejecuta el gasto público, administrándolo con eficiencia, eficacia, economía, transparencia y honradez, para rendir cuentas de los recursos públicos, así mismo contribuir a fortalecer la armonización presupuestaria y contable.

***b) Medidas de Desempeño Financiero, Metas y Alcance***

1.- Se continúa trabajando en el cambio trascendental que es el proceso de armonización contable para atender en tiempo y forma el nuevo esquema de la contabilidad gubernamental, y generando así los beneficios en materia de información financiera, transparencia y rendición de cuentas.

**14.- Información por Segmentos**

(No Aplica)

**15.- Eventos Posteriores al Cierre**

(No Aplica)

**16.- Partes Relacionadas**

“No existen partes relacionadas que pudieran ejercer influencia significativa sobre la toma de decisiones financieras y operativas”

**17.- Responsabilidad sobre la Presentación Razonable de la Información Contable**

“Bajo protesta de decir verdad declaramos que los Estados Financieros y sus Notas, son razonablemente correctos y son responsabilidad del emisor”

RUBRO DE INGRESOS	INGRESO					DIFERENCIA
	ESTIMADO	AMPLIACIONES Y REDUCCIONES	MODIFICADO	DEVENGADO	RECAUDADO	(RECAUDADO - ESTIMADO)
Impuestos	0.00	0.00	0.00	0.00	0.00	0.00
Cuotas y Aportaciones de Seguridad Social	0.00	0.00	0.00	0.00	0.00	0.00
Contribuciones de Mejoras	0.00	0.00	0.00	0.00	0.00	0.00
Derechos	0.00	0.00	0.00	0.00	0.00	0.00
Productos	0.00	0.00	0.00	0.00	0.00	0.00
Aprovechamientos	0.00	0.00	0.00	0.00	0.00	0.00
Ingresos por Venta de Bienes, Prestación de Servicios y Otros Ingresos	0.00	0.00	0.00	0.00	0.00	0.00
Participaciones, Aportaciones, Convenios, Incentivos Derivados de la Colaboración Fiscal y Fondos Distintos de Aportaciones	0.00	0.00	0.00	0.00	0.00	0.00
Transferencias, Asignaciones, Subsidios y Subvenciones, y Pensiones y Jubilaciones	0.00	0.00	0.00	0.00	0.00	0.00
Ingresos Derivados de Financiamientos	0.00	0.00	0.00	0.00	0.00	0.00
<b>Total</b>	<b>0.00</b>	<b>0.00</b>	<b>0.00</b>	<b>0.00</b>	<b>0.00</b>	<b>0.00</b>
					Ingresos Excedentes	0.00

RUBRO DE INGRESOS	INGRESO					DIFERENCIA
	ESTIMADO	AMPLIACIONES Y REDUCCIONES	MODIFICADO	DEVENGADO	RECAUDADO	(RECAUDADO - ESTIMADO)
<b>Ingresos del Poder Ejecutivo Federal o Estatal y de los Municipios</b>	<b>0.00</b>	<b>0.00</b>	<b>0.00</b>	<b>0.00</b>	<b>0.00</b>	<b>0.00</b>
Impuestos	0.00	0.00	0.00	0.00	0.00	0.00
Cuotas y Aportaciones de Seguridad Social	0.00	0.00	0.00	0.00	0.00	0.00
Contribuciones de Mejoras	0.00	0.00	0.00	0.00	0.00	0.00
Derechos	0.00	0.00	0.00	0.00	0.00	0.00
Productos	0.00	0.00	0.00	0.00	0.00	0.00
Aprovechamientos	0.00	0.00	0.00	0.00	0.00	0.00
Participaciones, Aportaciones, Convenios, Incentivos Derivados de la Colaboración Fiscal y Fondos Distintos de Aportaciones	0.00	0.00	0.00	0.00	0.00	0.00
Transferencias, Asignaciones, Subsidios y Subvenciones, y Pensiones y Jubilaciones	0.00	0.00	0.00	0.00	0.00	0.00
<b>Ingresos de los Entes públicos de los Poderes Legislativo y Judicial, de los Órganos Autónomos y del Sector Paraestatal o Paramunicipal, así como de las Empresas Productivas del Estado</b>	<b>0.00</b>	<b>0.00</b>	<b>0.00</b>	<b>0.00</b>	<b>0.00</b>	<b>0.00</b>
Cuotas y Aportaciones de Seguridad Social	0.00	0.00	0.00	0.00	0.00	0.00
Productos	0.00	0.00	0.00	0.00	0.00	0.00
Ingresos por Venta de Bienes, Prestación de Servicios y Otros Ingresos	0.00	0.00	0.00	0.00	0.00	0.00
Transferencias, Asignaciones, Subsidios y Subvenciones, y Pensiones y Jubilaciones	0.00	0.00	0.00	0.00	0.00	0.00
<b>Ingresos Derivados de Financiamiento</b>	<b>0.00</b>	<b>0.00</b>	<b>0.00</b>	<b>0.00</b>	<b>0.00</b>	<b>0.00</b>
Ingresos Derivados de Financiamientos	0.00	0.00	0.00	0.00	0.00	0.00
<b>Total</b>	<b>0.00</b>	<b>0.00</b>	<b>0.00</b>	<b>0.00</b>	<b>0.00</b>	<b>0.00</b>
					Ingresos Excedentes	0.00

**NO APLICA**

ESTADO ANALÍTICO DEL EJERCICIO DEL PRESUPUESTO DE EGRESOS CLASIFICACIÓN POR OBJETO DEL GASTO  
(CAPITULOS Y CONCEPTOS)  
DEL 1 DE ENERO AL 31 DE DICIEMBRE DE 2022

(Pesos)

RPA-1

CAPG	CG	DESCRIPCIÓN	PRESUPUESTO DE EGRESOS					SUBEJERCICIO
			APROBADO	AMPLIACIONES - REDUCCIONES	MODIFICADO	DEVENGADO	PAGADO	
<b>1000</b>		<b>Servicios Personales.</b>	<b>24,580,424.50</b>	<b>797,928.79</b>	<b>25,378,353.29</b>	<b>25,213,347.89</b>	<b>25,118,347.89</b>	<b>165,005.40</b>
	1100	Remuneraciones al Personal de Carácter Permanente.	10,579,873.68	345,751.42	10,925,625.10	10,884,807.06	10,884,807.06	40,818.04
	1300	Remuneraciones Adicionales y Especiales.	9,301,927.98	227,716.24	9,529,644.22	9,518,913.95	9,518,913.95	10,730.27
	1400	Seguridad Social.	1,383,174.84	30,413.13	1,413,587.97	1,302,926.88	1,207,926.88	110,661.09
	1500	Otras Prestaciones Sociales y Económicas.	2,482,248.00	153,448.00	2,635,696.00	2,632,900.00	2,632,900.00	2,796.00
	1700	Pago de Estímulos a Servidores Públicos.	833,200.00	40,600.00	873,800.00	873,800.00	873,800.00	0.00
<b>2000</b>		<b>Materiales y Suministros.</b>	<b>662,300.41</b>	<b>12,953,698.82</b>	<b>13,615,999.23</b>	<b>13,388,556.64</b>	<b>13,388,556.64</b>	<b>227,442.59</b>
	2100	Materiales de Administración, Emisión de Documentos y Artículos Oficiales.	662,300.41	5,389,132.32	6,051,432.73	5,830,224.30	5,830,224.30	221,208.43
	2200	Alimentos y Utensilios.	0.00	3,443,282.82	3,443,282.82	3,443,082.82	3,443,082.82	200.00
	2400	Materiales y Artículos de Construcción y de Reparación.	0.00	1,490,647.19	1,490,647.19	1,490,647.19	1,490,647.19	0.00
	2500	Productos Químicos, Farmacéuticos y de Laboratorio.	0.00	545,535.35	545,535.35	545,534.90	545,534.90	0.45
	2600	Combustibles, Lubricantes y Aditivos.	0.00	842,169.40	842,169.40	836,135.77	836,135.77	6,033.63
	2700	Vestuario, Blancos, Prendas de Protección y Artículos Deportivos.	0.00	393,470.51	393,470.51	393,470.43	393,470.43	0.08
	2900	Herramientas, Refacciones y Accesorios Menores.	0.00	849,461.23	849,461.23	849,461.23	849,461.23	0.00
<b>3000</b>		<b>Servicios Generales.</b>	<b>519,281.39</b>	<b>28,182,282.49</b>	<b>28,701,563.88</b>	<b>28,348,768.12</b>	<b>24,466,085.20</b>	<b>352,795.76</b>
	3100	Servicios Básicos.	0.00	1,735,991.08	1,735,991.08	1,675,562.50	1,589,620.22	60,428.58
	3200	Servicios de Arrendamiento.	0.00	144,859.07	144,859.07	130,245.18	130,245.18	14,613.89
	3300	Servicios Profesionales, Científicos, Técnicos y Otros Servicios.	27,500.00	22,446,181.06	22,473,681.06	22,447,407.17	18,833,089.17	26,273.89
	3400	Servicios Financieros, Bancarios y Comerciales.	0.00	170,746.34	170,746.34	163,702.21	163,702.21	7,044.13
	3500	Servicios de Instalación, Reparación, Mantenimiento y Conservación.	0.00	262,404.76	262,404.76	253,020.76	253,020.76	9,384.00
	3600	Servicios de Comunicación Social y Publicidad.	0.00	43,343.40	43,343.40	43,343.40	43,343.40	0.00
	3700	Servicios de Traslado y Viáticos.	0.00	3,022,156.81	3,022,156.81	2,795,832.80	2,795,832.80	226,324.01
	3900	Otros Servicios Generales.	491,781.39	356,599.97	848,381.36	839,654.10	657,231.46	8,727.26
<b>4000</b>		<b>Transferencias, Asignaciones, Subsidios y Otras Ayudas.</b>	<b>0.00</b>	<b>515,572.19</b>	<b>515,572.19</b>	<b>515,572.19</b>	<b>515,572.19</b>	<b>0.00</b>
	4300	Subsidios y Subvenciones.	0.00	515,572.19	515,572.19	515,572.19	515,572.19	0.00



GOBIERNO DEL ESTADO DE CHIAPAS  
RAMO O DEPENDENCIA: Instituto de Formación Policial

ESTADO ANALÍTICO DEL EJERCICIO DEL PRESUPUESTO DE EGRESOS CLASIFICACIÓN POR OBJETO DEL GASTO  
(CAPITULOS Y CONCEPTOS)  
DEL 1 DE ENERO AL 31 DE DICIEMBRE DE 2022

(Pesos)

RPA-1

CAPG	CG	DESCRIPCIÓN	PRESUPUESTO DE EGRESOS					SUBEJERCICIO
			APROBADO	AMPLIACIONES - REDUCCIONES	MODIFICADO	DEVENGADO	PAGADO	
5000		Bienes Muebles, Inmuebles e Intangibles.	0.00	836,507.23	836,507.23	836,507.23	132,896.23	0.00
	5100	Mobiliario y Equipo de Administración.	0.00	132,896.23	132,896.23	132,896.23	132,896.23	0.00
	5400	Vehículos y Equipo de Transporte.	0.00	703,611.00	703,611.00	703,611.00	0.00	0.00
6000		Inversión Pública.	3,000,000.00	296,389.00	3,296,389.00	3,295,016.66	3,295,016.66	1,372.34
	6200	Obra Pública en Bienes Propios.	3,000,000.00	296,389.00	3,296,389.00	3,295,016.66	3,295,016.66	1,372.34
7000		Inversiones Financieras y Otras Provisiones.	500,000.00	-500,000.00	0.00	0.00	0.00	0.00
	7900	Provisiones para Contingencias y Otras Erogaciones Especiales.	500,000.00	-500,000.00	0.00	0.00	0.00	0.00
<b>TOTAL DEL GASTO:</b>			<b>29,262,006.30</b>	<b>43,082,378.52</b>	<b>72,344,384.82</b>	<b>71,597,768.73</b>	<b>66,916,474.81</b>	<b>746,616.09</b>



GOBIERNO DEL ESTADO DE CHIAPAS  
RAMO O DEPENDENCIA: Instituto de Formación Policial

ESTADO ANALÍTICO DEL EJERCICIO DEL PRESUPUESTO DE EGRESOS CLASIFICACIÓN ECONÓMICA POR TIPO  
DE GASTO  
DEL 1 DE ENERO AL 31 DE DICIEMBRE DE 2022

(Pesos)

RPA-2

CONCEPTO	PRESUPUESTO DE EGRESOS					SUBEJERCICIO
	APROBADO	AMPLIACIONES - REDUCCIONES	MODIFICADO	DEVENGADO	PAGADO	
<b>GASTO CORRIENTE</b>	26,262,006.30	41,949,482.29	68,211,488.59	67,466,244.84	63,488,561.92	745,243.75
<b>GASTO DE CAPITAL</b>	3,000,000.00	1,132,896.23	4,132,896.23	4,131,523.89	3,427,912.89	1,372.34
<b>AMORTIZACIÓN DE LA DEUDA Y DISMINUCIÓN DE PASIVOS</b>	0.00	0.00	0.00	0.00	0.00	0.00
<b>PENSIONES Y JUBILACIONES</b>	0.00	0.00	0.00	0.00	0.00	0.00
<b>PARTICIPACIONES</b>	0.00	0.00	0.00	0.00	0.00	0.00
<b>TOTAL DEL GASTO:</b>	<b>29,262,006.30</b>	<b>43,082,378.52</b>	<b>72,344,384.82</b>	<b>71,597,768.73</b>	<b>66,916,474.81</b>	<b>746,616.09</b>



GOBIERNO CONSTITUCIONAL DEL ESTADO DE CHIAPAS  
RAMO O DEPENDENCIA: Instituto de Formación Policial  
ESTADO ANALÍTICO DEL EJERCICIO DEL PRESUPUESTO DE EGRESOS EN CLASIFICACIÓN  
ADMINISTRATIVA/ORGANISMO  
DEL 1 DE ENERO AL 31 DE DICIEMBRE DE 2022

(Pesos)

RPA-3

CONCEPTO	PRESUPUESTO DE EGRESOS					SUBEJERCICIO
	APROBADO	AMPLIACIONES - REDUCCIONES	MODIFICADO	DEVENGADO	PAGADO	
<b>TOTAL</b>	<b>29,262,006.30</b>	<b>43,082,378.52</b>	<b>72,344,384.82</b>	<b>71,597,768.73</b>	<b>66,916,474.81</b>	<b>746,616.09</b>
<b>PODER EJECUTIVO</b>	<b>29,262,006.30</b>	<b>43,082,378.52</b>	<b>72,344,384.82</b>	<b>71,597,768.73</b>	<b>66,916,474.81</b>	<b>746,616.09</b>
Instituto de Formación Policial	29,262,006.30	43,082,378.52	72,344,384.82	71,597,768.73	66,916,474.81	746,616.09







GOBIERNO CONSTITUCIONAL DEL ESTADO DE CHIAPAS  
RAMO O DEPENDENCIA: Instituto de Formación Policial  
ESTADO ANALÍTICO DEL EJERCICIO DEL PRESUPUESTO DE EGRESOS EN CLASIFICACIÓN  
ADMINISTRATIVA/ENTIDADES  
DEL 1 DE ENERO AL 31 DE DICIEMBRE DE 2022

(Pesos)

RPA-5

CONCEPTO	PRESUPUESTO DE EGRESOS					SUBEJERCICIO
	APROBADO	AMPLIACIONES - REDUCCIONES	MODIFICADO	DEVENGADO	PAGADO	
ENTIDADES PARAESTATALES Y FIDEICOMISOS NO EMPRESARIALES Y NO FINANCIEROS	NO APLICA					
INSTITUCIONES PÚBLICAS DE SEGURIDAD SOCIAL	NO APLICA					
ENTIDADES PARAESTATALES EMPRESARIALES NO FINANCIERAS CON PARTICIPACION ESTATAL MAYORITARIA	NO APLICA					



GOBIERNO DEL ESTADO DE CHIAPAS  
RAMO O DEPENDENCIA: Instituto de Formación Policial

ESTADO ANALÍTICO DEL EJERCICIO DEL PRESUPUESTO DE EGRESOS CLASIFICACIÓN FUNCIONAL (FINALIDAD  
Y FUNCIÓN)  
DEL 1 DE ENERO AL 31 DE diciembre DE 2022

(Pesos)

RPA-6

FI	FU	CONCEPTO	EGRESOS					SUB EJERCICIO
			APROBADO	AMPLIACIONES - REDUCCIONES	MODIFICADO	DEVENGADO	PAGADO	
1		<b>Gobierno</b>	<b>29,262,006.30</b>	<b>43,082,378.52</b>	<b>72,344,384.82</b>	<b>71,597,768.73</b>	<b>66,916,474.81</b>	<b>746,616.09</b>
	1.7	Asuntos de Orden Público y de Seguridad Interior	29,262,006.30	43,082,378.52	72,344,384.82	71,597,768.73	66,916,474.81	746,616.09
<b>TOTAL DEL GASTO:</b>			<b>29,262,006.30</b>	<b>43,082,378.52</b>	<b>72,344,384.82</b>	<b>71,597,768.73</b>	<b>66,916,474.81</b>	<b>746,616.09</b>

**SISTEMA CONTABLE 2022  
ENDEUDAMIENTO NETO  
DEL 1o. DE ENERO AL 31 DE DICIEMBRE DE 2022**

Fecha:

IDENTIFICACIÓN DE CRÉDITO O INSTRUMENTO	CONTRATACIÓN/ COLOCACIÓN	AMORTIZACIÓN	ENDEUDAMIENTO NETO
CRÉDITOS BANCARIOS			

TOTAL CRÉDITOS BANCARIOS

OTROS INSTRUMENTOS DE DEUDA

**NO APLICA**

TOTAL OTROS INSTRUMENTOS DE DEUDA

TOTAL

**SISTEMA CONTABLE 2022**  
**INTERESES DE LA DEUDA**  
**DEL 1o. DE ENERO AL 31 DE DICIEMBRE DE 2022**

Fecha:

IDENTIFICACIÓN DE CRÉDITO O INSTRUMENTO	DEVENGADO	PAGADO
CRÉDITOS BANCARIOS		

TOTAL DE INTERESES DE CRÉDITOS BANCARIOS

OTROS INSTRUMENTOS DE DEUDA
-----------------------------

TOTAL DE INTERESES DE OTROS INSTRUMENTOS DE DEUDA

TOTAL

**NO APLICA**



**GOBIERNO DEL ESTADO DE CHIAPAS**  
**RAMO O DEPENDENCIA: Instituto de Formación Policial**  
**GASTO POR CATEGORÍA PROGRAMÁTICA**  
**DEL 1 DE ENERO AL 31 DE DICIEMBRE DE 2022**  
 (Pesos)

RPA-7

CONCEPTO	PRESUPUESTO DE EGRESOS					SUBEJERCICIO
	APROBADO	AMPLIACIONES - REDUCCIONES	MODIFICADO	DEVENGADO	PAGADO	
<b>Programas</b>	<b>29,262,006.30</b>	<b>43,082,378.52</b>	<b>72,344,384.82</b>	<b>71,597,768.73</b>	<b>66,916,474.81</b>	<b>746,616.09</b>
<b>Subsidios: Sector Social y Privado o Entidades Federativas y Municipios</b>	<b>0.00</b>	<b>0.00</b>	<b>0.00</b>	<b>0.00</b>	<b>0.00</b>	<b>0.00</b>
Otros Subsidios	0.00	0.00	0.00	0.00	0.00	0.00
Sujetos a Reglas de Operación	0.00	0.00	0.00	0.00	0.00	0.00
<b>Desempeño de las Funciones</b>	<b>29,262,006.30</b>	<b>43,082,378.52</b>	<b>72,344,384.82</b>	<b>71,597,768.73</b>	<b>66,916,474.81</b>	<b>746,616.09</b>
Específicos	0.00	0.00	0.00	0.00	0.00	0.00
Funciones de las Fuerzas Armadas (Únicamente Gobierno Federal)	0.00	0.00	0.00	0.00	0.00	0.00
Planeación, seguimiento y evaluación de políticas públicas	0.00	0.00	0.00	0.00	0.00	0.00
Prestación de Servicios Públicos	29,262,006.30	43,082,378.52	72,344,384.82	71,597,768.73	66,916,474.81	746,616.09
Promoción y fomento	0.00	0.00	0.00	0.00	0.00	0.00
Provisión de Bienes Públicos	0.00	0.00	0.00	0.00	0.00	0.00
Proyectos de inversión	0.00	0.00	0.00	0.00	0.00	0.00
Regulación y supervisión	0.00	0.00	0.00	0.00	0.00	0.00
<b>Administrativos y de Apoyo</b>	<b>0.00</b>	<b>0.00</b>	<b>0.00</b>	<b>0.00</b>	<b>0.00</b>	<b>0.00</b>
Apoyo a la función pública y al mejoramiento de la gestión	0.00	0.00	0.00	0.00	0.00	0.00
Apoyo al proceso presupuestario y para mejorar la eficiencia institucional	0.00	0.00	0.00	0.00	0.00	0.00
Operaciones ajenas	0.00	0.00	0.00	0.00	0.00	0.00
<b>Compromisos</b>	<b>0.00</b>	<b>0.00</b>	<b>0.00</b>	<b>0.00</b>	<b>0.00</b>	<b>0.00</b>
Desastres Naturales	0.00	0.00	0.00	0.00	0.00	0.00
Obligaciones de cumplimiento de resolución jurisdiccional	0.00	0.00	0.00	0.00	0.00	0.00
<b>Obligaciones</b>	<b>0.00</b>	<b>0.00</b>	<b>0.00</b>	<b>0.00</b>	<b>0.00</b>	<b>0.00</b>
Aportaciones a fondos de estabilización	0.00	0.00	0.00	0.00	0.00	0.00
Aportaciones a fondos de inversión y reestructura de pensiones	0.00	0.00	0.00	0.00	0.00	0.00
Aportaciones a la seguridad social	0.00	0.00	0.00	0.00	0.00	0.00
Pensiones y jubilaciones	0.00	0.00	0.00	0.00	0.00	0.00
<b>Programas de Gasto Federalizado (Gobierno Federal)</b>	<b>0.00</b>	<b>0.00</b>	<b>0.00</b>	<b>0.00</b>	<b>0.00</b>	<b>0.00</b>
Gasto Federalizado	0.00	0.00	0.00	0.00	0.00	0.00
<b>Participaciones a entidades federativas y municipios</b>	<b>0.00</b>	<b>0.00</b>	<b>0.00</b>	<b>0.00</b>	<b>0.00</b>	<b>0.00</b>
<b>Costo financiero, deuda o apoyos a deudores y ahorradores de la banca</b>	<b>0.00</b>	<b>0.00</b>	<b>0.00</b>	<b>0.00</b>	<b>0.00</b>	<b>0.00</b>
<b>Adeudos de ejercicios fiscales anteriores</b>	<b>0.00</b>	<b>0.00</b>	<b>0.00</b>	<b>0.00</b>	<b>0.00</b>	<b>0.00</b>
	<b>0.00</b>	<b>0.00</b>	<b>0.00</b>	<b>0.00</b>	<b>0.00</b>	<b>0.00</b>
<b>TOTAL DEL GASTO:</b>	<b>29,262,006.30</b>	<b>43,082,378.52</b>	<b>72,344,384.82</b>	<b>71,597,768.73</b>	<b>66,916,474.81</b>	<b>746,616.09</b>



GOBIERNO CONSTITUCIONAL DEL ESTADO DE CHIAPAS  
INSTITUTO DE FORMACIÓN POLICIAL

PROGRAMAS Y PROYECTOS DE INVERSIÓN  
DEL 1 DE ENERO AL 31 DE DICIEMBRE DE 2022

FF	RAMO	PF	PROYECTO ESTRATÉGICO	MUNICIPIO / COBERTURA	PRESUPUESTO DE EGRESOS				AVANCE % DEVENGADO/ MODIFICADO
					APROBADO	MODIFICADO	DEVENGADO	PAGADO	
			<b>TOTAL</b>		<b>3 000 000</b>	<b>3 296 389</b>	<b>3 295 017</b>	<b>3 295 017</b>	<b>100.0</b>
			<b>2.5 RECURSOS FEDERALES</b>		<b>3 000 000</b>	<b>3 296 389</b>	<b>3 295 017</b>	<b>3 295 017</b>	<b>100.0</b>
			<b>Ramo 33 Aportaciones Federales para Entidades Federativas y Municipios</b>		<b>3 000 000</b>	<b>3 296 389</b>	<b>3 295 017</b>	<b>3 295 017</b>	<b>100.0</b>
			<b>10110 FASP</b>		<b>3 000 000</b>	<b>3 296 389</b>	<b>3 295 017</b>	<b>3 295 017</b>	<b>100.0</b>
			Profesionalización y capacitación de los elementos policiales de seguridad pública	Cobertura Estatal	3 000 000	3 296 389	3 295 017	3 295 017	100.0





**GOBIERNO CONSTITUCIONAL DEL ESTADO DE CHIAPAS**
**SECRETARÍA DE HACIENDA  
 PRESUPUESTO DE EGRESOS 2022**
**AVANCE DE CUMPLIMIENTO DE INDICADORES ESTRATÉGICOS  
 ENERO - DICIEMBRE**
**Organismo Público:** 2.1.1.1.1.231 Instituto de Formación Policial

Misión				
Profesionalizar al personal operativo y de servicios que integran las distintas corporaciones de la Secretaría de Seguridad y Protección Ciudadana, Fiscalía General del Estado, Municipios y empresas de seguridad privada, mediante la homologación de conocimientos, adiestramiento, capacidades y criterios de acción, para garantizar el eficiente desempeño policial ante la sociedad.				

Visión				
Ser el principal órgano del Poder Ejecutivo que garantice la profesionalización del personal operativo y de servicios que integran las distintas corporaciones de la Secretaría de Seguridad y Protección Ciudadana, Fiscalía General del Estado, Municipios y empresas de seguridad privada; así como una instancia formativa de sólido prestigio, comprometida con la búsqueda de la excelencia en la profesionalización policial a través de la certificación de los procesos administrativos y académicos.				

COMPORTAMIENTO DEL EJERCICIO DEL GASTO								
Concepto					Aprobado (A)	Modificado (B)	Devengado (C)	% Devengado C/B
Fin	F	SF	SSF	Descripción				
<b>TOTALES</b>					<b>29,262,006.30</b>	<b>72,344,384.82</b>	<b>71,597,768.73</b>	<b>98.97</b>
1				Gobierno	29,262,006.30	72,344,384.82	71,597,768.73	98.97
	7			Asuntos de Orden Público y de Seguridad Interior	29,262,006.30	72,344,384.82	71,597,768.73	98.97
		1		Policía	29,262,006.30	72,344,384.82	71,597,768.73	98.97
			1	Policía	29,262,006.30	72,344,384.82	71,597,768.73	98.97

Objetivos de Desarrollo Sostenible	
Clave	Descripción
05	Lograr la igualdad entre los géneros y empoderar a todas las mujeres y niñas
16	Promover sociedades pacíficas e inclusivas para el desarrollo sostenible, facilitar el acceso a la justicia para todos y crear instituciones eficaces, responsables e inclusivas a todos los niveles.

Metas de los Objetivos de Desarrollo Sostenible		
ODS	No. Meta	Descripción
05	09	Lograr la igualdad entre los géneros y empoderar a todas las mujeres y niñas Aprobar y fortalecer políticas acertadas y leyes aplicables para promover la igualdad de género y el empoderamiento de todas las mujeres y las niñas a todos los niveles
16	03	Promover sociedades pacíficas e inclusivas para el desarrollo sostenible, facilitar el acceso a la justicia para todos y crear instituciones eficaces, responsables e inclusivas a todos los niveles. Promover el estado de derecho en los planos nacional e internacional y garantizar la igualdad de acceso a la justicia para todos

Objetivos del Plan Nacional		
Eje	Objetivo	Descripción
1		Justicia y Estado de Derecho.
	05	Preservar la seguridad nacional.

Objetivos del Plan Estatal				
Eje	Tema	Pol. Púb.	Objetivo	Descripción

**GOBIERNO CONSTITUCIONAL DEL ESTADO DE CHIAPAS**
**SECRETARÍA DE HACIENDA  
 PRESUPUESTO DE EGRESOS 2022**
**AVANCE DE CUMPLIMIENTO DE INDICADORES ESTRATÉGICOS  
 ENERO - DICIEMBRE**
**Organismo Público:** 2.1.1.1.1.231 Instituto de Formación Policial

Objetivos del Plan Estatal				
Eje	Tema	Pol. Púb.	Objetivo	Descripción
1	3	01	01	Gobierno Eficaz y Honesto. Sociedad segura y Estado de derecho. Seguridad ciudadana. Reducir la incidencia delictiva.

Estrategias del Plan Estatal		
Clave Alineación PED	No. Est.	Descripción
130101	02	Fortalecer las capacidades de los cuerpos policiales.

Programa Sectorial		
Programa	Clave Alineación	Descripción
C	105130101	Sociedad Segura y Estado de Derecho.

Objetivos Estratégicos		
No. Obj.	Clave Alineación	Descripción
1	105130101C	Profesionalizar al Personal Operativo y de Servicios de los distintos Cuerpos de Seguridad Pública en el estado.

Indicadores Estratégicos														
No. Obj	No. Ind	Tipo y Dimensión	Unidad de Medida	Nombre del Indicador	Descripción Cualitativa (Numerador / Denominador)	Año y Valor de Línea Base	Denominador ( A )	Total Numerador	Programado ( B )				Avances	
									Modificado ( C )				Efic. del Ejer. D/C	Meta Indic. D/A
									Alcanzado ( D )					
									Trimestres					
				I	II	III	IV							
1	1	Gestión Eficacia	Alumno	Porcentaje de elementos que reciben formación inicial.	Número de elementos que reciben formación inicial atendidos. / Total de elementos en formación inicial programados.	2022 800.00	800.00	800.00	0.00	0.00	600.00	200.00	115.75%	115.75%
							800.00	800.00	0.00	0.00	600.00	200.00		
								926.00	0.00	22.00	236.00	668.00		
1	2	Gestión Eficacia	Alumno	Porcentaje de elementos que reciben formación continua.	Número de elementos atendidos en formación continua. / Total de elementos programados para formación continua.	2022 6,500.00	5,000.00	6,500.00	0.00	1,500.00	2,500.00	2,500.00	60.72%	78.94%
							6,500.00	6,500.00	0.00	1,500.00	2,500.00	2,500.00		
								3,947.00	97.00	20.00	1,904.00	1,926.00		

Productos y Servicios	Cientes y Usuarios
Capacitación policial, cursos de Formación Inicial, Continua y Especializada, Evaluaciones en Competencias Básicas de desempeño, de selección, de reclutamiento, habilidades y destreza; oferta las Licenciaturas en Seguridad Pública y	Personal operativo y de servicio que integran la Secretaría de Seguridad y Protección Ciudadana, a los policías municipales del Estado, y de la Fiscalía General del Estado; así como el personal de las distintas empresas de Seguridad

**GOBIERNO CONSTITUCIONAL DEL ESTADO DE CHIAPAS**

**SECRETARÍA DE HACIENDA  
PRESUPUESTO DE EGRESOS 2022**

**AVANCE DE CUMPLIMIENTO DE INDICADORES ESTRATÉGICOS  
ENERO - DICIEMBRE**

**Organismo Público:** 2.1.1.1.1.231 Instituto de Formación Policial

Protección Ciudadana así como, Licenciatura en Derecho con Terminal en Proceso Penal Adversarial.	Privada.
---	----------

**SISTEMA CONTABLE 2022**
**INDICADORES DE POSTURA FISCAL / CON RECURSOS DEL EJERCICIO**
**DEL 1o. DE ENERO AL 31 DE DICIEMBRE DE 2022**

Fecha:

 Página 1 de 1  
 14/02/2023

CONCEPTO	ESTIMADO	DEVENGADO	PAGADO
<b>I. Ingresos Presupuestarios</b>	<b>0.00</b>	<b>0.00</b>	<b>0.00</b>
Ingresos del Gobierno de la Entidad Federativa	0.00	0.00	0.00
Ingresos del Sector Paraestatal	0.00	0.00	0.00
<b>II. Egresos Presupuestarios</b>	<b>0.00</b>	<b>0.00</b>	<b>0.00</b>
Egresos del Gobierno de la Entidad Federativa	0.00	0.00	0.00
Egresos del Sector Paraestatal	0.00	0.00	0.00
<b>III. Balance Presupuestario (Superávit o Déficit) (III = I - II)</b>	<b>0.00</b>	<b>0.00</b>	<b>0.00</b>

CONCEPTO	ESTIMADO	DEVENGADO	PAGADO
<b>III. Balance Presupuestario (Superávit o Déficit)</b>	<b>0.00</b>	<b>0.00</b>	<b>0.00</b>
<b>IV. Intereses, Comisiones y Gastos de la Deuda</b>	<b>0.00</b>	<b>0.00</b>	<b>0.00</b>
<b>V. Balance Primario (Superávit o Déficit) (V = III - IV)</b>	<b>0.00</b>	<b>0.00</b>	<b>0.00</b>

CONCEPTO	ESTIMADO	DEVENGADO	PAGADO
<b>A. Financiamiento</b>	<b>0.00</b>	<b>0.00</b>	<b>0.00</b>
<b>B. Amortización de la Deuda</b>	<b>0.00</b>	<b>0.00</b>	<b>0.00</b>
<b>C. Endeudamiento o Desendeudamiento (C= A - B)</b>	<b>0.00</b>	<b>0.00</b>	<b>0.00</b>

# NO APLICA



**GOBIERNO CONSTITUCIONAL DEL ESTADO DE CHIAPAS  
INSTITUTO DE FORMACIÓN POLICIAL**

**SISTEMA CONTABLE 2022  
RELACIÓN DE CUENTAS BANCARIAS PRODUCTIVAS ESPECÍFICAS**

**DEL 1o. DE ENERO AL 31 DE DICIEMBRE DE 2022**

Fecha:

Página 1 de 1  
03/02/2023

FONDO, PROGRAMA O CONVENIO	DATOS DE LA CUENTA BANCARIA		
	INSTITUCIÓN BANCARIA	NÚMERO DE CUENTA	TIPO DE CUENTA

**NO APLICA**



**GOBIERNO CONSTITUCIONAL DEL ESTADO DE CHIAPAS  
INSTITUTO DE FORMACIÓN POLICIAL**

**SISTEMA CONTABLE 2022  
RELACIÓN DE ESQUEMAS BURSÁTILES Y COBERTURAS FINANCIERAS  
DEL 1o. DE ENERO AL 31 DE DICIEMBRE DE 2022**

Página 1 de 1  
Fecha: 14/02/2023

**RELACIÓN DE ESQUEMAS BURSÁTILES Y DE COBERTURAS FINANCIERAS**

---

**NO APLICA**



**GOBIERNO CONSTITUCIONAL DEL ESTADO DE CHIAPAS**

**INSTITUTO DE FORMACIÓN POLICIAL**

**SISTEMA CONTABLE 2022**

**FORMATO DEL EJERCICIO Y DESTINO DE GASTO FEDERALIZADO Y REINTEGROS**

**DEL 1o. DE ENERO AL 31 DE DICIEMBRE DE 2022**

Página 1 de 1

Fecha:

14/02/2023

Programa o Fondo	Destino de los Recursos	Ejercicio		Reintegro
		DEVENGADO	PAGADO	
5 33 I0110 FASP.	Cobertura Estatal	3,295,016.66	3,295,016.66	0.00

Concepto	31 de diciembre de 2022	31 de diciembre de 2021	Concepto	31 de diciembre de 2022	31 de diciembre de 2021
<b>ACTIVO</b>			<b>PASIVO</b>		
<b>Activo Circulante</b>			<b>Pasivo Circulante</b>		
<b>Efectivo y Equivalentes</b>	<b>10,067,764.28</b>	<b>3,200,232.76</b>	<b>Cuentas por Pagar a Corto Plazo</b>	<b>4,688,979.19</b>	<b>477,883.61</b>
Efectivo			Servicios Personales por Pagar a Corto Plazo	228,621.36	191,115.31
Bancos/Tesorería			Proveedores por Pagar a Corto Plazo	4,452,672.56	286,768.30
Bancos/Dependencias y Otros	9,443,799.06	2,908,647.87	Contratistas por Obras Públicas por Pagar a Corto Plazo		
Inversiones Temporales (Hasta 3 Meses)			Participaciones y Aportaciones por Pagar a Corto Plazo		
Fondos con Afectación Específica	623,965.22	291,584.89	Transferencias Otorgadas por Pagar a Corto Plazo		
Depósitos de Fondos de Terceros en Garantía y/o Administración			Intereses, Comisiones y Otros Gastos de la Deuda Pública por Pagar a Corto Plazo		
Otros Efectivos y Equivalentes			Retenciones y Contribuciones por Pagar a Corto Plazo		
<b>Derechos a Recibir Efectivo o Equivalentes</b>	<b>704,983.34</b>	<b>577,903.11</b>	Devoluciones de la Ley de Ingresos por Pagar a Corto Plazo		
Inversiones Financieras de Corto Plazo			Otras Cuentas por Pagar a Corto Plazo	7,685.27	
Cuentas por Cobrar a Corto Plazo	704,983.34	577,903.11	<b>Documentos por Pagar a Corto Plazo</b>	<b>0.00</b>	<b>0.00</b>
Deudores Diversos por Cobrar a Corto Plazo			Documentos Comerciales por Pagar a Corto Plazo		
Ingresos por Recuperar a Corto Plazo			Documentos con Contratistas por Obras Públicas por Pagar a Corto Plazo		
Deudores por Anticipos de la Tesorería a Corto Plazo			Otros Documentos por Pagar a Corto Plazo		
Préstamos Otorgados a Corto Plazo			<b>Porción a Corto Plazo de la Deuda Pública a Largo Plazo</b>	<b>0.00</b>	<b>0.00</b>
Otros Derechos a Recibir Efectivo o Equivalentes a Corto Plazo			Porción a Corto Plazo de la Deuda Pública		
<b>Derechos a Recibir Bienes o Servicios</b>	<b>0.00</b>	<b>0.00</b>	Porción a Corto Plazo de Arrendamiento Financiero		
Anticipos a Proveedores por Adquisición de Bienes y Prestación de Servicios a Corto Plazo			<b>Titulos y Valores a Corto Plazo</b>	<b>0.00</b>	<b>0.00</b>
Anticipo a Proveedores por Adquisición de Bienes Inmuebles y Muebles a Corto Plazo			<b>Pasivos Diferidos a Corto Plazo</b>	<b>0.00</b>	<b>0.00</b>
Anticipo a Proveedores por Adquisición de Bienes Intangibles a Corto Plazo			Ingresos Cobrados por Adelantado a Corto Plazo		
Anticipo a Contratistas por Obras Públicas a Corto Plazo			Intereses Cobrados por Adelantado a Corto Plazo		
Otros Derechos a Recibir Bienes o Servicios a Corto Plazo			Otros Pasivos Diferidos a Corto Plazo		
<b>Inventarios</b>	<b>0.00</b>	<b>0.00</b>	<b>Fondos y Bienes de Terceros en Garantía y/o Administración a Corto Plazo</b>	<b>0.00</b>	<b>0.00</b>
Inventario de Mercancías para Venta			Fondos en Garantía a Corto Plazo		
Inventario de Mercancías Terminadas			Fondos en Administración a Corto Plazo		
Inventario de Mercancías en Proceso de Elaboración			Fondos Contingentes a Corto Plazo		
Inventario de Materias Primas, Materiales y Suministros para Producción			Fondos de Fideicomisos, Mandatos y Contratos Análogos a Corto Plazo		
Bienes en Tránsito			Otros Fondos de Terceros en Garantía y/o Administración a Corto Plazo		
<b>Almacenes</b>	<b>0.00</b>	<b>0.00</b>	Valores y Bienes en Garantía a Corto Plazo		
<b>Estimación por Pérdida o Deterioro de Activos Circulantes</b>	<b>0.00</b>	<b>0.00</b>	<b>Provisiones a Corto Plazo</b>	<b>0.00</b>	<b>0.00</b>
Estimaciones para Cuentas Incobrables por Derechos a Recibir Efectivo o Equivalentes			Provisión para Demandas y Juicios a Corto Plazo		
Estimación por Deterioro de Inventarios			Provisión para Contingencias a Corto Plazo		
<b>Otros Activos Circulantes</b>	<b>0.00</b>	<b>0.00</b>	Otras Provisiones a Corto Plazo		
Valores en Garantía			<b>Otros Pasivos a Corto Plazo</b>	<b>5,359,292.28</b>	<b>2,802,415.51</b>
Bienes en Garantía (excluye depósitos de fondos)			Ingresos por Clasificar	5,359,292.28	2,802,415.51
Bienes Derivados de Embargos, Decomisos, Aseguramientos y Dación en Pago			Recaudación por Participar		
Adquisición con Fondos de Terceros			Otros Pasivos Circulantes		
<b>Total de Activos Circulantes</b>	<b>10,772,747.62</b>	<b>3,778,135.87</b>	<b>Total de Pasivos Circulantes</b>	<b>10,048,271.47</b>	<b>3,280,299.12</b>
<b>Activo No Circulante</b>			<b>Pasivo No Circulante</b>		
<b>Inversiones Financieras a Largo Plazo</b>			<b>Cuentas por Pagar a Largo Plazo</b>		
Derechos a Recibir Efectivo o Equivalentes a Largo Plazo		183,379.44	Documentos por Pagar a Largo Plazo		
Bienes Inmuebles, Infraestructura y Construcciones en Proceso	12,654,940.52	9,359,923.86	<b>Deuda Pública a Largo Plazo</b>		
Bienes Muebles	23,701,793.32	23,202,451.25	Pasivos Diferidos a Largo Plazo	4,378,884.47	4,381,557.77
Activos Intangibles	765,806.44	765,806.44	Fondos y Bienes de Terceros en Garantía y/o Administración a Largo Plazo		
Depreciación, Deterioro y Amortización Acumulada de Bienes			Provisiones a Largo Plazo		
Activos Diferidos	27,188.91		<b>Total de Pasivos No Circulantes</b>	<b>4,378,884.47</b>	<b>4,381,557.77</b>
Estimación por Pérdida o Deterioro de Activos no Circulantes			<b>Total del Pasivo</b>	<b>14,427,155.94</b>	<b>7,661,856.89</b>
Otros Activos no Circulantes	1,059,800.00	1,059,800.00	<b>HACIENDA PÚBLICA / PATRIMONIO</b>		
<b>Total de Activos No Circulantes</b>	<b>38,209,529.19</b>	<b>34,571,360.99</b>	<b>Hacienda Pública/Patrimonio Contribuido</b>	<b>0.00</b>	<b>0.00</b>
<b>Total del Activo</b>	<b>48,982,276.81</b>	<b>38,349,496.86</b>	Aportaciones		
			Donaciones de Capital		
			Actualización de la Hacienda Pública/Patrimonio		
			<b>Hacienda Pública/Patrimonio Generado</b>	<b>34,555,120.87</b>	<b>30,687,639.97</b>
			Resultados del Ejercicio (Ahorro/Desahorro)	4,540,974.82	3,072,334.76
			Resultados de Ejercicios Anteriores	30,014,146.05	27,615,305.21
			Revalúos		
			Reservas		
			Rectificaciones de Resultados de Ejercicios Anteriores		
			<b>Exceso o Insuficiencia en la Actualización de la Hacienda Pública/Patrimonio</b>	<b>0.00</b>	<b>0.00</b>
			Resultado por Posición Monetaria		
			Resultado por Tenencia de Activos no Monetarios		
<b>Total de Activos No Circulantes</b>	<b>38,209,529.19</b>	<b>34,571,360.99</b>	<b>Total Hacienda Pública/Patrimonio</b>	<b>34,555,120.87</b>	<b>30,687,639.97</b>
<b>Total del Activo</b>	<b>48,982,276.81</b>	<b>38,349,496.86</b>	<b>Total del Pasivo y Hacienda Pública/Patrimonio</b>	<b>48,982,276.81</b>	<b>38,349,496.86</b>



**INFORME ANALÍTICO DE LA DEUDA PÚBLICA Y OTROS PASIVOS  
 DEL 1o. DE ENERO AL 31 DE DICIEMBRE DE 2022**

 Fecha: Página 1 de 1  
14/02/2023  
LDF-2

Denominación de la Deuda Pública y Otros Pasivos	Saldo al 31 de diciembre de 2021	Disposiciones del Período	Amortizaciones del Período	Revaluaciones, Reclasificaciones y Otros Ajustes	Saldo Final del Período	Pago de Intereses del Período	Pago de Comisiones y demás costos asociados durante el Período
<b>Deuda Pública</b>	0.00	0.00	0.00	0.00	0.00	0.00	0.00
<b>Corto Plazo</b>	0.00	0.00	0.00	0.00	0.00	0.00	0.00
Instituciones de Crédito							
Títulos y Valores							
Arrendamientos Financieros							
<b>Largo Plazo</b>	0.00	0.00	0.00	0.00	0.00		
Instituciones de Crédito							
Títulos y Valores							
Arrendamientos Financieros							
<b>Otros Pasivos</b>	7,661,856.89				14,427,155.94		
<b>Total de la Deuda Pública y Otros Pasivos</b>	7,661,856.89	0.00	0.00	0.00	14,427,155.94	0.00	0.00

**Deuda Contingente (Informativo)**
**Valor de Instrumentos Bono Cupón Cero (Informativo)**

 Instrumento Bono Cupón Cero 1, Banobras  
 Instrumento Bono Cupón Cero 2, Banobras

Obligaciones a Corto Plazo	Monto Contratado	Plazo Pactado	Tasa de Interés	Comisiones y Costos Relacionados	Tasa Efectiva
<b>Obligaciones a Corto Plazo (Informativo)</b>					

**SISTEMA CONTABLE 2022**

**INFORME ANALÍTICO DE OBLIGACIONES DIFERENTES DE FINANCIAMIENTOS**  
**DEL 1o. DE ENERO AL 31 DE DICIEMBRE DE 2022**

Fecha:

DENOMINACIÓN DE LAS OBLIGACIONES DIFERENTES DE FINANCIAMIENTO	FECHA DEL CONTRATO	FECHA DE INICIO DE OPERACIÓN DEL PROYECTO	FECHA DE VENCIMIENTO	MONTO DE LA INVERSIÓN PACTADO	PLAZO PACTADO	MONTO PROMEDIO MENSUAL DEL PAGO DE LA CONTRAPRESTACIÓN	MONTO PROMEDIO MENSUAL DEL PAGO DE LA CONTRAPRESTACIÓN CORRESPONDIENTE AL PAGO DE INVERSIÓN	MONTO PAGADO DE LA INVERSIÓN AL 31 DE DICIEMBRE DE 2022	MONTO PAGADO DE LA INVERSIÓN ACTUALIZADO AL 31 DE DICIEMBRE DE 2022	SALDO PENDIENTE POR PAGAR DE LA INVERSIÓN AL 31 DE DICIEMBRE DE 2022
---	--------------------	---	----------------------	-------------------------------	---------------	--	---	---	---	--

**APP'S**

- APP 1
- APP 2
- APP 3
- APP XX

**Otros instrumentos**

- Otro instrumento 1
- Otro instrumento 2
- Otro instrumento 3
- Otro instrumento XX

**Total de Obligaciones Diferentes de Financiamiento**



**NO APLICA**

**SISTEMA CONTABLE 2022**
**BALANCE PRESUPUESTARIO**
**DEL 1o. DE ENERO AL 31 DE DICIEMBRE DE 2022**
**LDF 4**

CONCEPTO	ESTIMADO/APROBADO	DEVENGADO	RECAUDADO/PAGADO
<b>Ingresos Totales</b>	<b>0.00</b>	<b>0.00</b>	<b>0.00</b>
Ingresos de Libre Disposición	0.00	0.00	0.00
Transferencias Federales Etiquetadas	0.00	0.00	0.00
Financiamiento Neto	0.00	0.00	0.00
<b>Egresos Presupuestarios</b>	<b>0.00</b>	<b>0.00</b>	<b>0.00</b>
Gasto No Etiquetado (sin incluir Amortización de la Deuda Pública)	0.00	0.00	0.00
Gasto Etiquetado (sin incluir Amortización de la Deuda Pública)	0.00	0.00	0.00
<b>Remanentes del Ejercicio Anterior</b>		<b>0.00</b>	<b>0.00</b>
Remanentes de Ingresos de Libre Disposición aplicados en el periodo		0.00	0.00
Remanentes de Transferencias Federales Etiquetadas aplicados en el periodo		0.00	0.00
<b>Balance Presupuestario</b>	<b>0.00</b>	<b>0.00</b>	<b>0.00</b>
<b>Balance Presupuestario sin Financiamiento Neto</b>	<b>0.00</b>	<b>0.00</b>	<b>0.00</b>
<b>Balance Presupuestario sin Financiamiento Neto y sin Remanentes del Ejercicio Anterior</b>	<b>0.00</b>	<b>0.00</b>	<b>0.00</b>

CONCEPTO	APROBADO	DEVENGADO	PAGADO
<b>Intereses, Comisiones y Gastos de la Deuda</b>	<b>0.00</b>	<b>0.00</b>	<b>0.00</b>
Intereses, Comisiones y Gastos de la Deuda con Gasto No Etiquetado	0.00	0.00	0.00
Intereses, Comisiones y Gastos de la Deuda con Gasto Etiquetado	0.00	0.00	0.00
<b>Balance Primario</b>	<b>0.00</b>	<b>0.00</b>	<b>0.00</b>

CONCEPTO	ESTIMADO/APROBADO	DEVENGADO	RECAUDADO/PAGADO
<b>Financiamiento</b>	<b>0.00</b>	<b>0.00</b>	<b>0.00</b>
Financiamiento con Fuente de Pago de Ingresos de Libre Disposición	0.00	0.00	0.00
Financiamiento con Fuente de Pago de Transferencias Federales Etiquetadas	0.00	0.00	0.00
<b>Amortización de la Deuda</b>	<b>0.00</b>	<b>0.00</b>	<b>0.00</b>
Amortización de la Deuda Pública con Gasto No Etiquetado	0.00	0.00	0.00
Amortización de la Deuda Pública con Gasto Etiquetado	0.00	0.00	0.00
<b>Financiamiento Neto</b>	<b>0.00</b>	<b>0.00</b>	<b>0.00</b>

CONCEPTO	ESTIMADO/APROBADO	DEVENGADO	RECAUDADO/PAGADO
Ingresos de Libre Disposición	0.00	0.00	0.00
Financiamiento Neto con Fuente de Pago de Ingresos de Libre Disposición	0.00	0.00	0.00
Financiamiento con Fuente de Pago de Ingresos de Libre Disposición	0.00	0.00	0.00
Amortización de la Deuda Pública con Gasto No Etiquetado	0.00	0.00	0.00
Gasto No Etiquetado ( sin incluir amortización de la Deuda Pública)	0.00	0.00	0.00
Remanentes de Ingresos de Libre Disposición aplicados en el periodo		0.00	0.00
<b>Balance Presupuestario de Recursos Disponibles</b>	<b>0.00</b>	<b>0.00</b>	<b>0.00</b>
<b>Balance Presupuestario de Recursos Disponibles sin Financiamiento Neto</b>	<b>0.00</b>	<b>0.00</b>	<b>0.00</b>

CONCEPTO	ESTIMADO/APROBADO	DEVENGADO	RECAUDADO/PAGADO
Transferencias Federales Etiquetadas	0.00	0.00	0.00
Financiamiento Neto con fuente de Pago de Transferencias Federales Etiquetadas	0.00	0.00	0.00
Financiamiento con Fuente de Pago de Transferencias Federales Etiquetadas	0.00	0.00	0.00
Amortización de la Deuda Pública con Gasto Etiquetado	0.00	0.00	0.00
Gasto Etiquetado ( sin incluir Amortización de la Deuda Pública)	0.00	0.00	0.00
Remanentes de Transferencias Federales Etiquetadas aplicados en el periodo		0.00	0.00
<b>Balance Presupuestario de Recursos Etiquetados</b>	<b>0.00</b>	<b>0.00</b>	<b>0.00</b>
<b>Balance Presupuestario de Recursos Etiquetados sin Financiamiento Neto</b>	<b>0.00</b>	<b>0.00</b>	<b>0.00</b>

# NO APLICA

RUBRO DE INGRESOS	INGRESO					DIFERENCIA
	ESTIMADO	AMPLIACIONES Y REDUCCIONES	MODIFICADO	DEVENGADO	RECAUDADO	
<b>Ingresos de Libre Disposición</b>						
Impuestos	0.00	0.00	0.00	0.00	0.00	0.00
Cuotas y Aportaciones de Seguridad Social	0.00	0.00	0.00	0.00	0.00	0.00
Contribuciones de Mejoras	0.00	0.00	0.00	0.00	0.00	0.00
Derechos	0.00	0.00	0.00	0.00	0.00	0.00
Productos	0.00	0.00	0.00	0.00	0.00	0.00
Aprovechamientos	0.00	0.00	0.00	0.00	0.00	0.00
Ingresos por Venta de Bienes y Prestación de Servicios	0.00	0.00	0.00	0.00	0.00	0.00
Participaciones	<b>0.00</b>	<b>0.00</b>	<b>0.00</b>	<b>0.00</b>	<b>0.00</b>	<b>0.00</b>
Fondo General de Participaciones	0.00	0.00	0.00	0.00	0.00	0.00
Fondo de Fomento Municipal	0.00	0.00	0.00	0.00	0.00	0.00
Fondo de Fiscalización y Recaudación	0.00	0.00	0.00	0.00	0.00	0.00
Fondo de Compensación	0.00	0.00	0.00	0.00	0.00	0.00
Fondo de Extracción de Hidrocarburos	0.00	0.00	0.00	0.00	0.00	0.00
Impuesto Especial Sobre Producción y Servicios	0.00	0.00	0.00	0.00	0.00	0.00
0.136% de la Recaudación Federal Participable	0.00	0.00	0.00	0.00	0.00	0.00
3.17% Sobre Extracción de Petróleo	0.00	0.00	0.00	0.00	0.00	0.00
Gasolinas y Diésel	0.00	0.00	0.00	0.00	0.00	0.00
Fondo del Impuesto Sobre la Renta	0.00	0.00	0.00	0.00	0.00	0.00
Fondo de Estabilización de los Ingresos de las Entidades Federativas	0.00	0.00	0.00	0.00	0.00	0.00
Incentivos Derivados de la Colaboración Fiscal	<b>0.00</b>	<b>0.00</b>	<b>0.00</b>	<b>0.00</b>	<b>0.00</b>	<b>0.00</b>
Tenencia o Uso de Vehículos	0.00	0.00	0.00	0.00	0.00	0.00
Fondo de Compensación ISAN	0.00	0.00	0.00	0.00	0.00	0.00
Impuesto Sobre Automóviles Nuevos	0.00	0.00	0.00	0.00	0.00	0.00
Fondo de Compensación de Repecos-Intermedios	0.00	0.00	0.00	0.00	0.00	0.00
Otros Incentivos Económicos	0.00	0.00	0.00	0.00	0.00	0.00
Transferencias y Asignaciones	<b>0.00</b>	<b>0.00</b>	<b>0.00</b>	<b>0.00</b>	<b>0.00</b>	<b>0.00</b>
Convenios	<b>0.00</b>	<b>0.00</b>	<b>0.00</b>	<b>0.00</b>	<b>0.00</b>	<b>0.00</b>
Otros Convenios y Subsidios	0.00	0.00	0.00	0.00	0.00	0.00
Otros Ingresos de Libre Disposición	<b>0.00</b>	<b>0.00</b>	<b>0.00</b>	<b>0.00</b>	<b>0.00</b>	<b>0.00</b>
Participaciones en Ingresos Locales	0.00	0.00	0.00	0.00	0.00	0.00
Otros Ingresos de Libre Disposición	0.00	0.00	0.00	0.00	0.00	0.00
<b>Total Ingresos de Libre Disposición</b>	<b>0.00</b>	<b>0.00</b>	<b>0.00</b>	<b>0.00</b>	<b>0.00</b>	
<b>Ingresos Excedentes de Ingresos de Libre Disposición</b>						<b>0.00</b>
<b>Transferencias Federales Etiquetadas</b>						
Aportaciones	<b>0.00</b>	<b>0.00</b>	<b>0.00</b>	<b>0.00</b>	<b>0.00</b>	<b>0.00</b>
Fondo de Aportaciones para la Nómina Educativa y Gasto Operativo	0.00	0.00	0.00	0.00	0.00	0.00
Fondo de Aportaciones para los Servicios de Salud	0.00	0.00	0.00	0.00	0.00	0.00
Fondo de Aportaciones para la Infraestructura Social	0.00	0.00	0.00	0.00	0.00	0.00
Fondo de Aportaciones para el Fortalecimiento de los Municipios y de las Demarcaciones Territoriales del Distrito	0.00	0.00	0.00	0.00	0.00	0.00
Federal	<b>0.00</b>	<b>0.00</b>	<b>0.00</b>	<b>0.00</b>	<b>0.00</b>	<b>0.00</b>
Fondo de Aportaciones Múltiples	0.00	0.00	0.00	0.00	0.00	0.00
Fondo de Aportaciones para la Educación Tecnológica y de Adultos	0.00	0.00	0.00	0.00	0.00	0.00
Fondo de Aportaciones para la Seguridad Pública de los Estados y del Distrito Federal	0.00	0.00	0.00	0.00	0.00	0.00
Fondo de Aportaciones para el Fortalecimiento de las Entidades Federativas	0.00	0.00	0.00	0.00	0.00	0.00
Convenios	<b>0.00</b>	<b>0.00</b>	<b>0.00</b>	<b>0.00</b>	<b>0.00</b>	<b>0.00</b>
Convenios de Protección Social en Salud	0.00	0.00	0.00	0.00	0.00	0.00
Convenios de Descentralización	0.00	0.00	0.00	0.00	0.00	0.00
Convenios de Reasignación	0.00	0.00	0.00	0.00	0.00	0.00
Otros Convenios y Subsidios	0.00	0.00	0.00	0.00	0.00	0.00
Fondos Distintos de Aportaciones	<b>0.00</b>	<b>0.00</b>	<b>0.00</b>	<b>0.00</b>	<b>0.00</b>	<b>0.00</b>
Fondo para Entidades Federativas y Municipios Productores de Hidrocarburos	0.00	0.00	0.00	0.00	0.00	0.00
Fondo Minero	0.00	0.00	0.00	0.00	0.00	0.00
Transferencias, Asignaciones, Subsidios y Subvenciones, y Pensiones y Jubilaciones	<b>0.00</b>	<b>0.00</b>	<b>0.00</b>	<b>0.00</b>	<b>0.00</b>	<b>0.00</b>
Otras Transferencias Federales Etiquetadas	<b>0.00</b>	<b>0.00</b>	<b>0.00</b>	<b>0.00</b>	<b>0.00</b>	<b>0.00</b>
<b>Total de Transferencias Federales Etiquetadas</b>	<b>0.00</b>	<b>0.00</b>	<b>0.00</b>	<b>0.00</b>	<b>0.00</b>	<b>0.00</b>
<b>Ingresos Derivados de Financiamientos</b>	<b>0.00</b>	<b>0.00</b>	<b>0.00</b>	<b>0.00</b>	<b>0.00</b>	<b>0.00</b>
Ingresos Derivados de Financiamientos	0.00	0.00	0.00	0.00	0.00	0.00
<b>Total de Ingresos</b>	<b>0.00</b>	<b>0.00</b>	<b>0.00</b>	<b>0.00</b>	<b>0.00</b>	<b>0.00</b>
<b>Datos Informativos</b>						
Ingresos Derivados de Financiamientos con Fuente de Pago de Ingresos de Libre Disposición	0.00	0.00	0.00	0.00	0.00	0.00
Ingresos Derivados de Financiamientos con Fuente de Pago de Transferencias Federales Etiquetadas	0.00	0.00	0.00	0.00	0.00	0.00
<b>Ingresos Derivados de Financiamientos</b>	<b>0.00</b>	<b>0.00</b>	<b>0.00</b>	<b>0.00</b>	<b>0.00</b>	<b>0.00</b>

**NO APLICA**



**NOMBRE DEL ENTE PUBLICO : Instituto de Formación Policial**  
**Estado Analítico del Ejercicio del Presupuesto de Egresos Detallado – LDF 6a.**  
**Clasificación por Objeto del Gasto (Capítulo y Concepto)**  
**Del 1 de Enero al 31 de diciembre de 2022**  
(PESOS)

Concepto	Egresos					Subejercicio
	Aprobado	Ampliaciones / Reducciones	Modificado	Devengado	Pagado	
b5) Productos Químicos, Farmacéuticos y de Laboratorio.	0.00	0.00	0.00	0.00	0.00	0.00
b6) Combustibles, Lubricantes y Aditivos.	0.00	0.00	0.00	0.00	0.00	0.00
b7) Vestuario, Blancos, Prendas de Protección y Artículos Deportivos.	0.00	0.00	0.00	0.00	0.00	0.00
b8) Materiales y Suministros para Seguridad.	0.00	0.00	0.00	0.00	0.00	0.00
b9) Herramientas, Refacciones y Accesorios Menores.	0.00	0.00	0.00	0.00	0.00	0.00
C. Servicios Generales.	0.00	0.00	0.00	0.00	0.00	0.00
c1) Servicios Básicos.	0.00	0.00	0.00	0.00	0.00	0.00
c2) Servicios de Arrendamiento.	0.00	0.00	0.00	0.00	0.00	0.00
c3) Servicios Profesionales, Científicos, Técnicos y Otros Servicios.	0.00	0.00	0.00	0.00	0.00	0.00
c4) Servicios Financieros, Bancarios y Comerciales.	0.00	0.00	0.00	0.00	0.00	0.00
c5) Servicios de Instalación, Reparación, Mantenimiento y Conservación.	0.00	0.00	0.00	0.00	0.00	0.00
c6) Servicios de Comunicación Social y Publicidad.	0.00	0.00	0.00	0.00	0.00	0.00
c7) Servicios de Traslado y Viáticos.	0.00	0.00	0.00	0.00	0.00	0.00
c8) Servicios Oficiales.	0.00	0.00	0.00	0.00	0.00	0.00
c9) Otros Servicios Generales.	0.00	0.00	0.00	0.00	0.00	0.00
D. Transferencias, Asignaciones, Subsidios y Otras Ayudas.	0.00	0.00	0.00	0.00	0.00	0.00
d1) Transferencias Internas y Asignaciones al Sector Público.	0.00	0.00	0.00	0.00	0.00	0.00
d2) Transferencias al Resto del Sector Público.	0.00	0.00	0.00	0.00	0.00	0.00
d3) Subsidios y Subvenciones.	0.00	0.00	0.00	0.00	0.00	0.00
d4) Ayudas Sociales.	0.00	0.00	0.00	0.00	0.00	0.00
d5) Pensiones y Jubilaciones.	0.00	0.00	0.00	0.00	0.00	0.00
d6) Transferencias a Fideicomisos, Mandatos y Otros Análogos.	0.00	0.00	0.00	0.00	0.00	0.00
d7) Transferencias a la Seguridad Social	0.00	0.00	0.00	0.00	0.00	0.00
d8) Donativos	0.00	0.00	0.00	0.00	0.00	0.00
d9) Transferencias al Exterior.	0.00	0.00	0.00	0.00	0.00	0.00
E. Bienes Muebles, Inmuebles e Intangibles.	0.00	0.00	0.00	0.00	0.00	0.00
e1) Mobiliario y Equipo de Administración.	0.00	0.00	0.00	0.00	0.00	0.00
e2) Mobiliario y Equipo Educativo y Recreativo.	0.00	0.00	0.00	0.00	0.00	0.00
e3) Equipo e Instrumental Médico y de Laboratorio.	0.00	0.00	0.00	0.00	0.00	0.00
e4) Vehículos y Equipo de Transporte.	0.00	0.00	0.00	0.00	0.00	0.00
e5) Equipo de Defensa y Seguridad.	0.00	0.00	0.00	0.00	0.00	0.00
e6) Maquinaria, Otros Equipos y Herramientas.	0.00	0.00	0.00	0.00	0.00	0.00
e7) Activos Biológicos.	0.00	0.00	0.00	0.00	0.00	0.00
e8) Bienes Inmuebles.	0.00	0.00	0.00	0.00	0.00	0.00
e9) Activos Intangibles.	0.00	0.00	0.00	0.00	0.00	0.00
F. Inversión Pública.	3,000,000.00	296,389.00	3,296,389.00	3,295,016.66	3,295,016.66	1,372.34
f1) Obra Pública en Bienes de Dominio Público.	0.00	0.00	0.00	0.00	0.00	0.00
f2) Obra Pública en Bienes Propios.	3,000,000.00	296,389.00	3,296,389.00	3,295,016.66	3,295,016.66	1,372.34
f3) Proyectos Productivos y Acciones de Fomento	0.00	0.00	0.00	0.00	0.00	0.00
G. Inversiones Financieras y Otras Provisiones.	0.00	0.00	0.00	0.00	0.00	0.00
g1) Inversiones para el Fomento de Actividades Productivas	0.00	0.00	0.00	0.00	0.00	0.00
g2) Acciones y Participaciones de Capital	0.00	0.00	0.00	0.00	0.00	0.00
g3) Compra de Títulos y Valores	0.00	0.00	0.00	0.00	0.00	0.00
g4) Concesión de Préstamos.	0.00	0.00	0.00	0.00	0.00	0.00
g5) Inversiones en Fideicomisos, Mandatos y Otros Análogos. Fideicomiso de Desastres Naturales (informativo)	0.00	0.00	0.00	0.00	0.00	0.00
g6) Otras Inversiones Financieras	0.00	0.00	0.00	0.00	0.00	0.00
g7) Provisiones para Contingencias y Otras Erogaciones Especiales.	0.00	0.00	0.00	0.00	0.00	0.00
H. Participaciones y Aportaciones.	0.00	0.00	0.00	0.00	0.00	0.00
h1) Participaciones.	0.00	0.00	0.00	0.00	0.00	0.00
h2) Aportaciones.	0.00	0.00	0.00	0.00	0.00	0.00
h3) Convenios.	0.00	0.00	0.00	0.00	0.00	0.00
I. Deuda Pública.	0.00	0.00	0.00	0.00	0.00	0.00
i1) Amortización de la Deuda Pública.	0.00	0.00	0.00	0.00	0.00	0.00
i2) Intereses de la Deuda Pública.	0.00	0.00	0.00	0.00	0.00	0.00
i3) Comisiones de la Deuda Pública.	0.00	0.00	0.00	0.00	0.00	0.00
i4) Gastos de la Deuda Pública.	0.00	0.00	0.00	0.00	0.00	0.00
i5) Costo por Coberturas.	0.00	0.00	0.00	0.00	0.00	0.00
i6) Apoyos Financieros.	0.00	0.00	0.00	0.00	0.00	0.00
i7) Adeudos de Ejercicios Fiscales Anteriores (ADEFAS).	0.00	0.00	0.00	0.00	0.00	0.00
<b>III. Total de Egresos</b>	<b>29,262,006.30</b>	<b>43,062,378.52</b>	<b>72,344,384.82</b>	<b>71,597,768.73</b>	<b>66,916,474.81</b>	<b>746,616.09</b>

**NOMBRE DEL ENTE PÚBLICO : Instituto de Formación Policial**  
**Estado Analítico del Ejercicio del Presupuesto de Egresos Detallado – LDF 6b.**

Clasificación Administrativa

Del 1 de Enero al 31 de diciembre de 2022  
(PESOS)

Concepto	Egresos					Subejercicio
	Aprobado	Ampliaciones / Reducciones	Modificado	Devengado	Pagado	
I. Gasto No Etiquetado	26,262,006.30	42,785,989.52	69,047,995.82	68,302,752.07	63,621,458.15	745,243.75
Instituto de Formación Policial	26,262,006.30	42,785,989.52	69,047,995.82	68,302,752.07	63,621,458.15	745,243.75
II. Gasto Etiquetado	3,000,000.00	296,389.00	3,296,389.00	3,295,016.66	3,295,016.66	1,372.34
Instituto de Formación Policial	3,000,000.00	296,389.00	3,296,389.00	3,295,016.66	3,295,016.66	1,372.34
<b>III. Total de Egresos</b>	<b>29,262,006.30</b>	<b>43,082,378.52</b>	<b>72,344,384.82</b>	<b>71,597,768.73</b>	<b>66,916,474.81</b>	<b>746,616.09</b>

**NOMBRE DEL ENTE PÚBLICO : Instituto de Formación Policial**

Estado Analítico del Ejercicio del Presupuesto de Egresos Detallado – LDF 6c.

Clasificación Funcional (Finalidad y Función)

Del 1 de Enero al 31 de diciembre de 2022

(PESOS)

Concepto	Egresos					Subejercicio
	Aprobado	Ampliaciones / Reducciones	Modificado	Devengado	Pagado	
I. Gasto No Etiquetado	26,262,006.30	42,785,989.52	69,047,995.82	68,302,752.07	63,621,458.15	745,243.75
A. Gobierno	26,262,006.30	42,785,989.52	69,047,995.82	68,302,752.07	63,621,458.15	745,243.75
a1) Legislación	0.00	0.00	0.00	0.00	0.00	0.00
a2) Justicia	0.00	0.00	0.00	0.00	0.00	0.00
a3) Coordinación de la Política de Gobierno	0.00	0.00	0.00	0.00	0.00	0.00
a4) Relaciones Exteriores	0.00	0.00	0.00	0.00	0.00	0.00
a5) Asuntos Financieros y Hacendarios	0.00	0.00	0.00	0.00	0.00	0.00
a6) Seguridad Nacional	0.00	0.00	0.00	0.00	0.00	0.00
a7) Asuntos de Orden Público y de Seguridad Interior	26,262,006.30	42,785,989.52	69,047,995.82	68,302,752.07	63,621,458.15	745,243.75
a8) Otros Servicios Generales	0.00	0.00	0.00	0.00	0.00	0.00
B. Desarrollo Social	0.00	0.00	0.00	0.00	0.00	0.00
b1) Protección Ambiental	0.00	0.00	0.00	0.00	0.00	0.00
b2) Vivienda y Servicios a la Comunidad	0.00	0.00	0.00	0.00	0.00	0.00
b3) Salud	0.00	0.00	0.00	0.00	0.00	0.00
b4) Recreación, Cultura y Otras Manifestaciones Sociales	0.00	0.00	0.00	0.00	0.00	0.00
b5) Educación	0.00	0.00	0.00	0.00	0.00	0.00
b6) Protección Social	0.00	0.00	0.00	0.00	0.00	0.00
b7) Otros Asuntos Sociales	0.00	0.00	0.00	0.00	0.00	0.00
C. Desarrollo Económico	0.00	0.00	0.00	0.00	0.00	0.00
c1) Asuntos Económicos, Comerciales y Laborales en General	0.00	0.00	0.00	0.00	0.00	0.00
c2) Agropecuaria, Silvicultura, Pesca y Caza	0.00	0.00	0.00	0.00	0.00	0.00
c3) Combustibles y Energía	0.00	0.00	0.00	0.00	0.00	0.00
c4) Minería, Manufacturas y Construcción	0.00	0.00	0.00	0.00	0.00	0.00
c5) Transporte	0.00	0.00	0.00	0.00	0.00	0.00
c6) Comunicaciones	0.00	0.00	0.00	0.00	0.00	0.00
c7) Turismo	0.00	0.00	0.00	0.00	0.00	0.00
c8) Ciencia, Tecnología e Innovación	0.00	0.00	0.00	0.00	0.00	0.00
c9) Otras Industrias y Otros Asuntos Económicos	0.00	0.00	0.00	0.00	0.00	0.00
D. Otras no Clasificadas en Funciones Anteriores	0.00	0.00	0.00	0.00	0.00	0.00
d1) Transac. de la Deuda Pública/Costo Financiero de la Deuda	0.00	0.00	0.00	0.00	0.00	0.00
d2) Transf., Part. y Aport. entre Diferentes Niv. y Ord. de Gob.	0.00	0.00	0.00	0.00	0.00	0.00
d3) Saneamiento del Sistema Financiero	0.00	0.00	0.00	0.00	0.00	0.00
d4) Adeudos de Ejercicios Fiscales Anteriores	0.00	0.00	0.00	0.00	0.00	0.00
II. Gasto Etiquetado	3,000,000.00	296,389.00	3,296,389.00	3,295,016.66	3,295,016.66	1,372.34
A. Gobierno	3,000,000.00	296,389.00	3,296,389.00	3,295,016.66	3,295,016.66	1,372.34
a1) Legislación	0.00	0.00	0.00	0.00	0.00	0.00
a2) Justicia	0.00	0.00	0.00	0.00	0.00	0.00
a3) Coordinación de la Política de Gobierno	0.00	0.00	0.00	0.00	0.00	0.00
a4) Relaciones Exteriores	0.00	0.00	0.00	0.00	0.00	0.00
a5) Asuntos Financieros y Hacendarios	0.00	0.00	0.00	0.00	0.00	0.00
a6) Seguridad Nacional	0.00	0.00	0.00	0.00	0.00	0.00
a7) Asuntos de Orden Público y de Seguridad Interior	3,000,000.00	296,389.00	3,296,389.00	3,295,016.66	3,295,016.66	1,372.34
a8) Otros Servicios Generales	0.00	0.00	0.00	0.00	0.00	0.00
B. Desarrollo Social	0.00	0.00	0.00	0.00	0.00	0.00
b1) Protección Ambiental	0.00	0.00	0.00	0.00	0.00	0.00
b2) Vivienda y Servicios a la Comunidad	0.00	0.00	0.00	0.00	0.00	0.00
b3) Salud	0.00	0.00	0.00	0.00	0.00	0.00
b4) Recreación, Cultura y Otras Manifestaciones Sociales	0.00	0.00	0.00	0.00	0.00	0.00
b5) Educación	0.00	0.00	0.00	0.00	0.00	0.00
b6) Protección Social	0.00	0.00	0.00	0.00	0.00	0.00
b7) Otros Asuntos Sociales	0.00	0.00	0.00	0.00	0.00	0.00
C. Desarrollo Económico	0.00	0.00	0.00	0.00	0.00	0.00
c1) Asuntos Económicos, Comerciales y Laborales en General	0.00	0.00	0.00	0.00	0.00	0.00
c2) Agropecuaria, Silvicultura, Pesca y Caza	0.00	0.00	0.00	0.00	0.00	0.00
c3) Combustibles y Energía	0.00	0.00	0.00	0.00	0.00	0.00
c4) Minería, Manufacturas y Construcción	0.00	0.00	0.00	0.00	0.00	0.00
c5) Transporte	0.00	0.00	0.00	0.00	0.00	0.00
c6) Comunicaciones	0.00	0.00	0.00	0.00	0.00	0.00
c7) Turismo	0.00	0.00	0.00	0.00	0.00	0.00
c8) Ciencia, Tecnología e Innovación	0.00	0.00	0.00	0.00	0.00	0.00
c9) Otras Industrias y Otros Asuntos Económicos	0.00	0.00	0.00	0.00	0.00	0.00
D. Otras no Clasificadas en Funciones Anteriores	0.00	0.00	0.00	0.00	0.00	0.00
d1) Transac. de la Deuda Pública/Costo Financiero de la Deuda	0.00	0.00	0.00	0.00	0.00	0.00
d2) Transf., Part. y Aport. entre Diferentes Niv. y Ord. de Gob.	0.00	0.00	0.00	0.00	0.00	0.00
d3) Saneamiento del Sistema Financiero	0.00	0.00	0.00	0.00	0.00	0.00
d4) Adeudos de Ejercicios Fiscales Anteriores	0.00	0.00	0.00	0.00	0.00	0.00
III. Total de Egresos	29,262,006.30	43,082,378.52	72,344,384.82	71,597,768.73	66,916,474.81	746,616.09



**NOMBRE DEL ENTE PÚBLICO : Instituto de Formación Policial**  
**Estado Analítico del Ejercicio del Presupuesto de Egresos Detallado – LDF 6d.**  
**Clasificación de Servicios Personales por Categoría**  
**Del 1 de Enero al 31 de diciembre de 2022**  
**(PESOS)**

Concepto	Egresos					Subejercicio
	Aprobado	Ampliaciones / Reducciones	Modificado	Devengado	Pagado	
I. Gasto No Etiquetado	25,072,205.89	1,372,096.95	26,444,302.84	26,278,713.38	26,042,074.74	165,589.46
A. Personal Administrativo y de Servicio Público	25,072,205.89	1,372,096.95	26,444,302.84	26,278,713.38	26,042,074.74	165,589.46
B. Magisterio	0.00	0.00	0.00	0.00	0.00	0.00
C. Servicios de Salud	0.00	0.00	0.00	0.00	0.00	0.00
c1) Personal Administrativo	0.00	0.00	0.00	0.00	0.00	0.00
c2) Personal Médico, Paramédico y Afín	0.00	0.00	0.00	0.00	0.00	0.00
D. Seguridad Pública	0.00	0.00	0.00	0.00	0.00	0.00
E. Gastos Asociados a la Implementación de Nuevas Leyes Federales o Reformas a las mismas	0.00	0.00	0.00	0.00	0.00	0.00
e1) Nombre del Programa o Ley 1	0.00	0.00	0.00	0.00	0.00	0.00
F. Sentencias Laborales Definitivas	0.00	0.00	0.00	0.00	0.00	0.00
II. Gasto Etiquetado	0.00	0.00	0.00	0.00	0.00	0.00
A. Personal Administrativo y de Servicio Público	0.00	0.00	0.00	0.00	0.00	0.00
B. Magisterio	0.00	0.00	0.00	0.00	0.00	0.00
C. Servicios de Salud	0.00	0.00	0.00	0.00	0.00	0.00
c1) Personal Administrativo	0.00	0.00	0.00	0.00	0.00	0.00
c2) Personal Médico, Paramédico y Afín	0.00	0.00	0.00	0.00	0.00	0.00
D. Seguridad Pública	0.00	0.00	0.00	0.00	0.00	0.00
E. Gastos Asociados a la Implementación de Nuevas Leyes Federales o Reformas a las mismas	0.00	0.00	0.00	0.00	0.00	0.00
e1) Nombre del Programa o Ley 1	0.00	0.00	0.00	0.00	0.00	0.00
F. Sentencias Laborales Definitivas	0.00	0.00	0.00	0.00	0.00	0.00
<b>III. Total del Gasto en Servicios Personales</b>	<b>25,072,205.89</b>	<b>1,372,096.95</b>	<b>26,444,302.84</b>	<b>26,278,713.38</b>	<b>26,042,074.74</b>	<b>165,589.46</b>

**SISTEMA CONTABLE 2022**
**RELACIÓN DE BIENES MUEBLES QUE COMPONEN SU PATRIMONIO**  
**Cuenta Pública al 31 de diciembre de 2022**

Página 1 de 29

Hora: 10:33:40a. m.

Fecha: 14/02/2023

Código	Descripción del Bien	Valor en Libros
1241	Mobiliario y Equipo de Administración	9,727,114.94
1241 1111A111X001014 0002	20 ESCRITORIO PENINSULAR 150X60 CON CAJONERA FABRICADO EN MADERA INDUSTRIALIZADA MELAMINIZADA COLOR CAOBA VINO MODELO GNO-549 MARCA GNN PRECIO UNITARIO 9,384.01	187,680.11
1241 1111A111X001014 0003	13 ESCRITOIO EJECUTIVO TIPO GOTA 180X80 CM CON CAJONERA, FABRICADO EN MADRA INDUSTRIALIZADA MELAMINIZADA COLOR CAOBA VINO MODELO GNP-928 MARCA GNN PRECIO UNITARIO 9,500.01	123,500.07
1241 1111A111X001014 0004	10 LIBRERO 180X85X30 CM CON 2 PUERTAS FABRICADO EN MADERA INDUSTRIALIZADA MELAMINIZADA CON 5 ENTREPAÑOS MODELO GNO-574 MARCA GNN PRECIO UNITARIO 13,988.82	139,888.23
1241 1111A111X001014 0006	12 ARCHIVERO, TERMINADO EN LAMINADO 2 CAJONERAS COLOR CAOBA EN VINO MODELO GNO-505 MARCA GNN PRECIO UNITARIO 1,498.85	17,986.17
1241 11174711Z001015 0002	01 IMPRESORA MARCA HP MODELO LASER JET PRO 200 COLOR MFP SERIE CNF8GCR734 P/U 5,794.20	5,794.20
1241 11174711Z001015 0003	01 IMPRESORA MARCA HP MODELO LASER JET PRO 200 COLOR MFP SERIE CNF8G7441LR P/U 5,794.20	5,794.20
1241 11174711Z001016 0002	CONJUNTO OPERATIVO LINEA BASIC MARCA GEBESA CUBIERTA DE 19 MM DE ESPESOS COLOR BOURDEAUX CON PATA CILINDRICA METAL MEDIDAS 160X143X75 CM	8,110.72
1241 11174711Z001016 0003	CONJUNTO OPERATIVO LINEA BASIC MARCA GEBESA CUBIERTA DE 19 MM DE ESPESOS COLOR BOURDEAUX CON PATA CILINDRICA METAL MEDIDAS 160X143X75 CM	8,110.72
1241 11174711Z001016 0004	CONJUNTOS OPERATIVOS LINEA BASIC MARCA GEBESA CUBIERTA DE 19 MM DE ESPESOS COLOR BOURDEAUX CON PATA CILINDRICA METAL MEDIDAS 160X143X75 CM	8,110.72
1241 11174711Z001017 0002	MESA CONSEJO OVAL	11,724.09
1241 11174711Z001017 0003	SILLON EJECUTIVO DE RESPALDO ALTO	3,570.49
1241 11174711Z001018 0002	3 MESAS DE JUNTAS OVALADAS, MARCA:OFIMAGEN, LINEA:ORION, DE 240 CMS DE LARGO X120CMS DE FONDO X 75 CM DE ALTO, BASE RECTANGULAR \$30,323.18	27,323.19
1241 11174711Z001018 0003	SILLA GERENCIAL PIEL IMITACION, MARCA:RED TOP, MODELO:4894426025756, COLOR: NEGRO, MEDIDAS 109 CM (AL), 69 CM (AN), 66 CM (PR). TOTAL: \$3,118.39	3,118.39
1241 11174711Z001019 0003	SILLA EJECUTIVA MARCA 4TUBE MODELO: OFFICE FURNITURE, COLOR NEGRO, ASIENTO Y RESPALDO DE ALTA RESISTENCIA, ALTURA AJUSTABLE, ESTRELLA DE CINCO PUNTAS CON ACABADO METALICO Y RUEDAS, PRECIO \$5,500	6,380.00
1241 11174711Z001020 0003	SILLON VISITANTE CON ASIENTO Y RESPALDO TAPIZADO EN PIEL/DECOPIEL ITALIANA, ASIENTO Y RESPALDO COLOR BLANCO ESTRUCTURA CROMADA \$8,623.69	10,003.48
1241 11174711Z001020 0004	CONJUNTO PRESIDENTE CON CUBIERTA DE CRISTAL ESMERILADO DE 540/200X225X75/180 COLOR CENIZA/CENIZA L/ALFA \$31,826.71	36,918.98
1241 11174711Z001020 0005	SILLON VISITANTE CON ASIENTO Y RESPALDO TAPIZADO EN PIEL/DECOPIEL COLOR BLANCO BASE DE TRINEO CROMADA \$5,712.31	6,626.28
1241 11174711Z001020 0006	SILLON VISITANTE CON ASIENTO Y RESPALDO TAPIZADO EN PIEL/DECOPIEL COLOR BLANCO BASE DE TRINEO CROMADA \$5,712.31	6,626.28
1241 1181A111X001011 0001	04 SILLON SEMIEJECUTIVO TAPIZADO EN PIEL MCA ERGO BASE 5 PUNTAS ACERO CORMADO RODAJAS TIPO YOYO P/U 4,133.04	16,532.32
1241 1181A111X001011 0002	01 MESA DE TRABAJO OVALADA MARCA ROAL MADERA AGLOMERADA FORRADO DE MELAMINA P/U 5,336.00	5,336.00
1241 1181A111X001011 0003	04 CONJUNTO SECRETARIAL L PEDESTAL FIJO 3 GAVETAS MCA ROAL MADERA AGLOMERADA FORRADO MELAMINA P/U 4,356.96	17,427.84

**SISTEMA CONTABLE 2022**  
**RELACIÓN DE BIENES MUEBLES QUE COMPONEN SU PATRIMONIO**  
**Cuenta Pública al 31 de diciembre de 2022**

Página 2 de 29

Hora: 10:33:40a. m.

Fecha: 14/02/2023

Código	Descripción del Bien	Valor en Libros
1241 1181A111X001011 0004	03 ARCHIVERO VERTICAL 3 GAVETAS MCA ROAL MADERA AGLOMERADA FORRADO MELAMINA CERRADURA GENERAL P/U 4,992.64	14,977.92
1241 1181A111X001011 0005	05 CONJUNTO EJECUTIVO MCA ROAL MADERA AGLOMERADA FORRADO MELAMINA ESCRITUTORIO C/CAJONERA P/U 15,715.68	78,578.40
1241 1181A111X001011 0006	04 ARCHIVERO VERTICAL 3 GAVETAS MCA ROAL MADERA AGLOMERADA FORRADO MELAMINA CERRADURA GRAL P/U 4,022.88	16,091.52
1241 1181A111X001011 0007	06 SILLOON EJECUTIVO RESPALDO ALTO RODAJAS T/YOYO RECLINABLE DESCANSABRAZOS C/NEGRO P/U 2,403.52	14,421.12
1241 1181A111X001011 0008	06 CONJUNTO SECRETARIAL L PEDESTAL 3 GAVETAS MCA ROAL MADERA AGLOMERADA FORRADO MELAMINA C/NEGRO P/U 4,356.96	26,141.76
1241 1181A111X001011 0009	06 BANCA ERGONOMICA 3 PLAZAS MCA ERGO ESTRUCTURA METALICA C/NEGRO P/U 2117.00	12,702.00
1241 1181A111X001011 0010	04 ESCRITORIO SEMIEJECUTIVO C/CAJONERA M/ROAL MADERA AGLOMERADA FORRADO MELAMINA C/CAOBA P/U 5793.36	23,181.44
1241 1181A111X001011 0011	04 ARCHIVERO VERTICAL 4 GAVETAS MCA ROAL MADERA AGLOMERADA FORRADO MELAMINA C/CAOBA CERRADURA GRAL P/U 4,992.64	19,970.56
1241 1181A111X001011 0012	07 SILLON SEMIEJECUTIVO RESPALDO MEDIO MCA ERGO RECLINABLE C/NEGRO P/U 2,069.44	14,486.08
1241 1181A111X001011 0013	15 MESA DE TRABAJO MCA ROAL MADERA AGLOMERADA FORRADO MELAMINA C/CAOBA/NEGRO P/U 2,273.60	34,104.00
1241 1181A111X001011 0014	19 MESA COMPUTTO MCA ROAL MADERA AGLOMERADA FORRADO MELAMINA C/CAOBA/NEGRO P/U 2,333.69	44,340.07
1241 1181A111X001013 0001	01 ENGARGOLADO MANUL P/ARILLO METALICO NO.SERIE 13021 MCA.PERFEX /FAC.35447 P/U 3,565.00	3,565.00
1241 1181A111X001013 0002	01 COPIADORA KYOCERA MITA MOD.KM-2030 SERIE NO.YH-37132914 FACTURA NO.60432 P/U 32,200.00	32,200.00
1241 1181A111X001013 0003	7 MESA RECTANGULAR DE MATERIAL COMPRIMIDO FAC.NO.1248. P/U 7073.26	7,073.26
1241 12153356W011015 0002	ESCRITORIO EJECUTIVO PENINSULAR 160 CMS DE FRENTE X 160 CMS DE FONDO X75 CMS DE ALTO, FALDON Y PEDESTAL CON CERRADURA FABRICADO EN MELANINA CON CANTOS EN PVC DE 2MM SELLADO POR TERMOFUNDIDO LATERAL LADO DERECHO COLOR CAOBA MCA. OFIMAGEN P. UNITARIO \$ 9,998.62	9,998.62
1241 12153356W011015 0003	ESCRITORIO EJECUTIVO PENINSULAR 160 CMS DE FRENTE X 160 CMS DE FONDO X75 CMS DE ALTO, FALDON Y PEDESTAL CON CERRADURA FABRICADO EN MELANINA CON CANTOS EN PVC DE 2MM SELLADO POR TERMOFUNDIDO LATERAL LADO DERECHO COLOR CAOBA MCA. OFIMAGEN P. UNITARIO \$ 9,998.62	9,998.62
1241 12153356W011015 0004	ESCRITORIO EJECUTIVO PENINSULAR 160 CMS DE FRENTE X 160 CMS DE FONDO X75 CMS DE ALTO, FALDON Y PEDESTAL CON CERRADURA FABRICADO EN MELANINA CON CANTOS EN PVC DE 2MM SELLADO POR TERMOFUNDIDO LATERAL LADO DERECHO COLOR CAOBA MCA. OFIMAGEN P. UNITARIO \$ 9,998.62	9,998.62
1241 12153356W011015 0005	ESCRITORIO EJECUTIVO PENINSULAR 160 CMS DE FRENTE X 160 CMS DE FONDO X75 CMS DE ALTO, FALDON Y PEDESTAL CON CERRADURA FABRICADO EN MELANINA CON CANTOS EN PVC DE 2MM SELLADO POR TERMOFUNDIDO LATERAL LADO DERECHO COLOR CAOBA MCA. OFIMAGEN P. UNITARIO \$ 9,998.62	9,998.62
1241 12153356W011015 0006	ESCRITORIO EJECUTIVO PENINSULAR 160 CMS DE FRENTE X 160 CMS DE FONDO X75 CMS DE ALTO, FALDON Y PEDESTAL CON CERRADURA FABRICADO EN MELANINA CON CANTOS EN PVC DE 2MM SELLADO POR TERMOFUNDIDO LATERAL LADO DERECHO COLOR CAOBA MCA. OFIMAGEN P. UNITARIO \$ 9,998.62	9,998.62

**SISTEMA CONTABLE 2022**
**RELACIÓN DE BIENES MUEBLES QUE COMPONEN SU PATRIMONIO**
**Cuenta Pública al 31 de diciembre de 2022**

Página 3 de 29

Hora: 10:33:40a. m.

Fecha: 14/02/2023

Código	Descripción del Bien	Valor en Libros
1241 12153356W011015 0007	ESCRITORIO EJECUTIVO PENINSULAR 160 CMS DE FRENTE X 160 CMS DE FONDO X75 CMS DE ALTO, FALDON Y PEDESTAL CON CERRADURA FABRICADO EN MELANINA CON CANTOS EN PVC DE 2MM SELLADO POR TERMOFUNDIDO LATERAL LADO DERECHO COLOR CAOBA MCA. OFIMAGEN P. UNITARIO \$ 9,998.62	9,998.62
1241 12153356W011015 0008	ESCRITORIO EJECUTIVO PENINSULAR 160 CMS DE FRENTE X 160 CMS DE FONDO X75 CMS DE ALTO, FALDON Y PEDESTAL CON CERRADURA FABRICADO EN MELANINA CON CANTOS EN PVC DE 2MM SELLADO POR TERMOFUNDIDO LATERAL LADO DERECHO COLOR CAOBA MCA. OFIMAGEN P. UNITARIO \$ 9,998.62	9,998.62
1241 12153356W011015 0009	ESCRITORIO EJECUTIVO PENINSULAR 160 CMS DE FRENTE X 160 CMS DE FONDO X75 CMS DE ALTO, FALDON Y PEDESTAL CON CERRADURA FABRICADO EN MELANINA CON CANTOS EN PVC DE 2MM SELLADO POR TERMOFUNDIDO LATERAL LADO DERECHO COLOR CAOBA MCA. OFIMAGEN P. UNITARIO \$ 9,998.62	9,998.62
1241 12153356W011015 0010	ESCRITORIO EJECUTIVO PENINSULAR 160 CMS DE FRENTE X 160 CMS DE FONDO X75 CMS DE ALTO, FALDON Y PEDESTAL CON CERRADURA FABRICADO EN MELANINA CON CANTOS EN PVC DE 2MM SELLADO POR TERMOFUNDIDO LATERAL LADO DERECHO COLOR CAOBA MCA. OFIMAGEN P. UNITARIO \$ 9,998.62	9,998.62
1241 12153356W011015 0011	ESCRITORIO EJECUTIVO PENINSULAR 160 CMS DE FRENTE X 160 CMS DE FONDO X75 CMS DE ALTO, FALDON Y PEDESTAL CON CERRADURA FABRICADO EN MELANINA CON CANTOS EN PVC DE 2MM SELLADO POR TERMOFUNDIDO LATERAL LADO DERECHO COLOR CAOBA MCA. OFIMAGEN P. UNITARIO \$ 9,998.62	9,998.62
1241 12153356W011015 0012	ESCRITORIO EJECUTIVO PENINSULAR 160 CMS DE FRENTE X 160 CMS DE FONDO X75 CMS DE ALTO, FALDON Y PEDESTAL CON CERRADURA FABRICADO EN MELANINA CON CANTOS EN PVC DE 2MM SELLADO POR TERMOFUNDIDO LATERAL LADO DERECHO COLOR CAOBA MCA. OFIMAGEN P. UNITARIO \$ 9,998.62	9,998.62
1241 12153356W011015 0013	ESCRITORIO EJECUTIVO PENINSULAR 160 CMS DE FRENTE X 160 CMS DE FONDO X75 CMS DE ALTO, FALDON Y PEDESTAL CON CERRADURA FABRICADO EN MELANINA CON CANTOS EN PVC DE 2MM SELLADO POR TERMOFUNDIDO LATERAL LADO DERECHO COLOR CAOBA MCA. OFIMAGEN P. UNITARIO \$ 9,998.62	9,998.62
1241 12153356W011015 0014	228 SILLAS TIPO MESA BANCO CON PARRILLA FIJA, RESPALDO MEDIO ACERO TUBULAR OVALADO CALIBRE 16 EN RESPALDO, ASIENTO Y CALIBRE 18 EN PATAS PINTURA ELECTROSTATICA NEGRA, PALETA FIJA DE MELANINA DE 16 MM TAPIZADO EN TELA ESPUMA DE POLIURETANO MCA OFIMAGEN P UNITARIO \$ 1,142.02	260,380.56
1241 12153356W011016 0002	150 LOCKER METALICO DE 2 PUERTAS SIN CHAPA MODELO L-3102 MARCA PM LA PIEDAD	449,998.80
1241 12153356W011021 0004	01 ESCRITORIO EN U CON REPISERO FABRICADO EN MELALINA ( EGLOMERADO RECURBIERTO DE MELALINA) DE 16 MILIMETRICOS DE GROSOR, COLOR CEREZO PREMIUM, CON NEGRO, ARMABLE POR 60 CENTRIMETROS POR 200 CM MARCA MUYERSA. VALOR POR PZA \$ 7,327.91 (1)	7,327.91
1241 12153356W011021 0005	01 ESCRITORIO EN U CON REPISERO FABRICADO EN MELALINA ( EGLOMERADO RECURBIERTO DE MELALINA) DE 16 MILIMETRICOS DE GROSOR, COLOR CEREZO PREMIUM, CON NEGRO, ARMABLE POR 60 CENTRIMETROS POR 200 CM MARCA MUYERSA. VALOR POR PZA \$ 7,327.91 (2)	7,327.91

**SISTEMA CONTABLE 2022**  
**RELACIÓN DE BIENES MUEBLES QUE COMPONEN SU PATRIMONIO**  
**Cuenta Pública al 31 de diciembre de 2022**

Página 4 de 29

Hora: 10:33:40a. m.

Fecha: 14/02/2023

Código	Descripción del Bien	Valor en Libros
1241 12153356W011021 0006	01 ESCRITORIO EN U CON REPISERO FABRICADO EN MELALINA ( EGLOMERADO RECURBIERTO DE MELALINA) DE 16 MILIMETRICOS DE GROSOR, COLOR CEREZO PREMIUM, CON NEGRO, ARMABLE POR 60 CENTRIMETROS POR 200 CM MARCA MUVERSA. VALOR POR PZA \$ 7,327.91 (3)	7,327.91
1241 12153356W011021 0007	01 ESCRITORIO EN U CON REPISERO FABRICADO EN MELALINA ( EGLOMERADO RECURBIERTO DE MELALINA) DE 16 MILIMETRICOS DE GROSOR, COLOR CEREZO PREMIUM, CON NEGRO, ARMABLE POR 60 CENTRIMETROS POR 200 CM MARCA MUVERSA. VALOR POR PZA \$ 7,327.91 (4)	7,327.91
1241 12153356W011021 0008	01 ESCRITORIO EN U CON REPISERO FABRICADO EN MELALINA ( EGLOMERADO RECURBIERTO DE MELALINA) DE 16 MILIMETRICOS DE GROSOR, COLOR CEREZO PREMIUM, CON NEGRO, ARMABLE POR 60 CENTRIMETROS POR 200 CM MARCA MUVERSA. VALOR POR PZA \$ 7,327.91 (5)	7,327.91
1241 12153356W011021 0009	01 ESCRITORIO EN U CON REPISERO FABRICADO EN MELALINA ( EGLOMERADO RECURBIERTO DE MELALINA) DE 16 MILIMETRICOS DE GROSOR, COLOR CEREZO PREMIUM, CON NEGRO, ARMABLE POR 60 CENTRIMETROS POR 200 CM MARCA MUVERSA. VALOR POR PZA \$ 7,327.91 (6)	7,327.91
1241 12153356W011021 0010	01 ESCRITORIO EN U CON REPISERO FABRICADO EN MELALINA ( EGLOMERADO RECURBIERTO DE MELALINA) DE 16 MILIMETRICOS DE GROSOR, COLOR CEREZO PREMIUM, CON NEGRO, ARMABLE POR 60 CENTRIMETROS POR 200 CM MARCA MUVERSA. VALOR POR PZA \$ 7,327.91 (7)	7,327.91
1241 12153356W011021 0011	01 ESCRITORIO EN U CON REPISERO FABRICADO EN MELALINA ( EGLOMERADO RECURBIERTO DE MELALINA) DE 16 MILIMETRICOS DE GROSOR, COLOR CEREZO PREMIUM, CON NEGRO, ARMABLE POR 60 CENTRIMETROS POR 200 CM MARCA MUVERSA. VALOR POR PZA \$ 7,327.91 (8)	7,327.91
1241 12153356W011021 0012	01 ESCRITORIO EN U CON REPISERO FABRICADO EN MELALINA ( EGLOMERADO RECURBIERTO DE MELALINA) DE 16 MILIMETRICOS DE GROSOR, COLOR CEREZO PREMIUM, CON NEGRO, ARMABLE POR 60 CENTRIMETROS POR 200 CM MARCA MUVERSA. VALOR POR PZA \$ 7,327.91 (9)	7,327.91
1241 12153356W011021 0013	01 ESCRITORIO EN U CON REPISERO FABRICADO EN MELALINA ( EGLOMERADO RECURBIERTO DE MELALINA) DE 16 MILIMETRICOS DE GROSOR, COLOR CEREZO PREMIUM, CON NEGRO, ARMABLE POR 60 CENTRIMETROS POR 200 CM MARCA MUVERSA. VALOR POR PZA \$ 7,327.91 (10)	7,327.91
1241 12153356W011021 0014	01 ESCRITORIO EN U CON REPISERO FABRICADO EN MELALINA ( EGLOMERADO RECURBIERTO DE MELALINA) DE 16 MILIMETRICOS DE GROSOR, COLOR CEREZO PREMIUM, CON NEGRO, ARMABLE POR 60 CENTRIMETROS POR 200 CM MARCA MUVERSA. VALOR POR PZA \$ 7,327.91 (11)	7,327.91
1241 12153356W011021 0015	01 ESCRITORIO EN U CON REPISERO FABRICADO EN MELALINA ( EGLOMERADO RECURBIERTO DE MELALINA) DE 16 MILIMETRICOS DE GROSOR, COLOR CEREZO PREMIUM, CON NEGRO, ARMABLE POR 60 CENTRIMETROS POR 200 CM MARCA MUVERSA. VALOR POR PZA \$ 7,327.91 (12)	7,327.91
1241 12153356W011021 0016	01 ESCRITORIO EN U CON REPISERO FABRICADO EN MELALINA ( EGLOMERADO RECURBIERTO DE MELALINA) DE 16 MILIMETRICOS DE GROSOR, COLOR CEREZO PREMIUM, CON NEGRO, ARMABLE POR 60 CENTRIMETROS POR 200 CM MARCA MUVERSA. VALOR POR PZA \$ 7,327.91 (13)	7,327.91

**SISTEMA CONTABLE 2022**
**RELACIÓN DE BIENES MUEBLES QUE COMPONEN SU PATRIMONIO**  
**Cuenta Pública al 31 de diciembre de 2022**

Página 5 de 29

Hora: 10:33:40a. m.

Fecha: 14/02/2023

Código	Descripción del Bien	Valor en Libros
1241 12153356W011021 0017	01 ESCRITORIO EN U CON REPISERO FABRICADO EN MELALINA ( EGLOMERADO RECURBIERTO DE MELALINA) DE 16 MILIMETRICOS DE GROSOR, COLOR CEREZO PREMIUM, CON NEGRO, ARMABLE POR 60 CENTRIMETROS POR 200 CM MARCA MUVERSA. VALOR POR PZA \$ 7,327.91 (14)	7,327.91
1241 12153356W011021 0018	01 ESCRITORIO EN U CON REPISERO FABRICADO EN MELALINA ( EGLOMERADO RECURBIERTO DE MELALINA) DE 16 MILIMETRICOS DE GROSOR, COLOR CEREZO PREMIUM, CON NEGRO, ARMABLE POR 60 CENTRIMETROS POR 200 CM MARCA MUVERSA. VALOR POR PZA \$ 7,327.91 (15)	7,327.91
1241 12153356W011021 0019	01 ESCRITORIO EN U CON REPISERO FABRICADO EN MELALINA ( EGLOMERADO RECURBIERTO DE MELALINA) DE 16 MILIMETRICOS DE GROSOR, COLOR CEREZO PREMIUM, CON NEGRO, ARMABLE POR 60 CENTRIMETROS POR 200 CM MARCA MUVERSA. VALOR POR PZA \$ 7,327.91 (16)	7,327.91
1241 12153356W011021 0020	01 ESCRITORIO EN U CON REPISERO FABRICADO EN MELALINA ( EGLOMERADO RECURBIERTO DE MELALINA) DE 16 MILIMETRICOS DE GROSOR, COLOR CEREZO PREMIUM, CON NEGRO, ARMABLE POR 60 CENTRIMETROS POR 200 CM MARCA MUVERSA. VALOR POR PZA \$ 7,327.91 (17)	7,327.91
1241 12153356W011021 0021	01 ESCRITORIO EN U CON REPISERO FABRICADO EN MELALINA ( EGLOMERADO RECURBIERTO DE MELALINA) DE 16 MILIMETRICOS DE GROSOR, COLOR CEREZO PREMIUM, CON NEGRO, ARMABLE POR 60 CENTRIMETROS POR 200 CM MARCA MUVERSA. VALOR POR PZA \$ 7,327.91 (18)	7,327.91
1241 12153356W011021 0022	01 ESCRITORIO EN U CON REPISERO FABRICADO EN MELALINA ( EGLOMERADO RECURBIERTO DE MELALINA) DE 16 MILIMETRICOS DE GROSOR, COLOR CEREZO PREMIUM, CON NEGRO, ARMABLE POR 60 CENTRIMETROS POR 200 CM MARCA MUVERSA. VALOR POR PZA \$ 7,327.91 (19)	7,327.91
1241 12153356W011021 0023	01 ESCRITORIO EN U CON REPISERO FABRICADO EN MELALINA ( EGLOMERADO RECURBIERTO DE MELALINA) DE 16 MILIMETRICOS DE GROSOR, COLOR CEREZO PREMIUM, CON NEGRO, ARMABLE POR 60 CENTRIMETROS POR 200 CM MARCA MUVERSA. VALOR POR PZA \$ 7,327.91 (20)	7,327.82
1241 12153356W011021 0026	01) ESCRITORIO BOSTON SOP 150MM 200X70 CM CUB CRISTAL \$ 12,593.87	12,593.87
1241 12153356W011021 0027	01) ESCRITORIO BOSTON SOP 150MM 200X70 CM CUB CRISTAL \$ 12,593.87	12,593.87
1241 12153356W011021 0028	01) ESCRITORIO BOSTON SOP 150MM 200X70 CM CUB CRISTAL \$ 12,593.87	12,593.87
1241 12153356W011021 0029	01) ESCRITORIO BOSTON SOP 150MM 200X70 CM CUB CRISTAL \$ 12,593.87	12,593.87
1241 12153356W011021 0030	LATERAL BOSTON 100X6 CM CUB CRISTAL 12MM \$ 7,922.34	7,922.34
1241 12153356W011021 0031	01) MESA JUNTAS BOSTON SOP 150MM 215X70 CM CUB CRISTAL 12MM CABECERA \$ 14,218.04	14,218.04
1241 12153356W011021 0032	01) MESA JUNTAS BOSTON SOP 150MM 215X70 CM CUB CRISTAL 12MM CABECERA \$ 14,218.04	14,218.04
1241 22153356W011016 0002	200 LITERAS TUBULAR FABRICADA EN ACERO COLOR GRIS CON 4 TUBOS MARCA:CACHO	619,904.00
1241 3114A311X001021 0002	SCANNER BROTHER ADS2200, MARCA: BROTHER, MODELO: ADS-2200, SERIE: U64871G0X114116, COLOR BLANCO, PRECIO: \$ 13,920.00	13,920.00
1241 3114A311X001021 0003	IMPRESORA MULTIFUNCIONAL MARCA: HP SMART TANK 530, No DE SERIE CN0AB35182 No. FPU: ITJ09-64013, PRECIO: \$9048.00	9,048.00
1241 3114A311X001021 0004	IMPRESORA MULTIFUNCIONAL EPSON ECOTANK L6171 No DE SERIE: *X4ER110189* COLOR WIRELESS/RED, PRECIO UNITARIO: \$9545.64	9,545.64

**SISTEMA CONTABLE 2022**  
**RELACIÓN DE BIENES MUEBLES QUE COMPONEN SU PATRIMONIO**  
**Cuenta Pública al 31 de diciembre de 2022**

Página 6 de 29

Hora: 10:33:40a. m.

Fecha: 14/02/2023

Código	Descripción del Bien	Valor en Libros
1241 3114A311X001021 0005	COMPUTADORA PORTATIL DELL MARCA: DELL VOSTRO No. DE SERIE: HQKW883DP/N: 63JHH INCLUYE MALETIN DE VIAJE, PRECIO UNITARIO: \$ 20641.04	20,641.04
1241 3114A311X001021 0006	ESCANER MARCA EPSON, MODELO DS-530II, SERIEX8Q2014911, PRECIO UNITARIO: \$17242.50	17,242.50
1241 3114A311X001021 0007	IMPRESORA ECO TANK, MARCA: EPSON, MODELO: L1110, PRECIO: \$ 7,250.00	7,250.00
1241 3114A311X001021 0008	LAPTOP NOTEBOOK COMERCIAL, MARCA: HP, MODELO: 240 G7, PRECIO: \$ 24,221.00	24,221.00
1241 3114A311X001021 0010	ESCANER MARCA BROTHER MODELO ADS2200, S-U64871E1X123687. PRECIO UNITARIO: \$14645.00	14,645.00
1241 3114A311X001022 0004	01 PIEZA, RELOJ ANALOGICO MOD. LATHEM 1600E, FACTURA B00001325, PRECIO \$ 14,936.16	14,936.16
1241 3114A311X001022 0005	01 PIEZA, RELOJ DIGITAL ICLOCK990, FACTURA B00001325, PRECIO \$ 15,621.72	15,621.72
1241 3114A311X001022 0006	01 PIEZA, IMPRESORA LASERJET PRO MFP, MODELO: M479FDW, NO. DE SERIE: CNCRQ3j23G, PRECIO: \$ 26,842.40	26,842.40
1241 3114A311X001022 0007	01 PIEZA, IMPRESORA ECOTANK, MARCA: EPSON A COLOR MULTIFUNCIONAL, NEGRA 110V, MODELO: L3210, NO. DE SERIE: XAGH303955, PRECIO: \$ 7,876.40	7,876.40
1241 3114A311X001022 0008	01 PIEZA, IMPRESORA ECOTANK, MARCA: EPSON A COLOR MULTIFUNCIONAL, NEGRA 110V, MODELO: L3210, NO. DE SERIE: XAGB301406, PRECIO: \$ 7,876.40	7,876.40
1241 31152851C001019 0024	IMPRESORA LASER MONOCROMATICA, MARCA: SAMSUNG, MODELO: XPRESS M2835DW, NO. DE SERIE: 076JB8GJ5A001F, PRECIO: \$ 7,992.40	7,992.40
1241 31152851C001019 0025	IMPRESORA LASER MONOCROMATICA, MARCA: SAMSUNG, MODELO: XPRESS M2835DW, NO. DE SERIE: 076JB8GJ4B0042, PRECIO: \$ 7,992.40	7,992.40
1241 31152851C001019 0026	IMPRESORA LASER MONOCROMATICA, MARCA: SAMSUNG, MODELO: XPRESS M2835DW, NO. DE SERIE: 076JB8GJ5A0022, PRECIO: \$ 7,992.40	7,992.40
1241 31152851C001019 0027	IMPRESORA LASER MONOCROMATICA, MARCA: SAMSUNG, MODELO: XPRESS M2835DW, NO. DE SERIE: 076JB8GJ5A002G, PRECIO: \$ 7,992.40	7,992.40
1241 31152851C001019 0028	IMPRESORA LASER MONOCROMATICA, MARCA: SAMSUNG, MODELO: XPRESS M2835DW, NO. DE SERIE: 076JB8GJ5A0014, PRECIO: \$ 7,992.40	7,992.40
1241 31152851C001019 0030	SWITCH ADMINISTRABLE, MARCA: TP LINK, MODELO: T2600G-28TS(TL-SG3424), NO. DE SERIE: 2188651000019, PRECIO: \$ 9,130.30	9,130.36
1241 31152851C001019 0031	SWITCH ADMINISTRABLE, MARCA: TP LINK, MODELO: T2600G-28TS(TL-SG3424), NO. DE SERIE: 2188651000020, PRECIO: \$ 9,130.30	9,130.36
1241 31152851C001019 0032	ESCANER DE ALTA VELOCIDAD, MARCA: EPSON, MODELO: WORKFORCE DS-770, NO. DE SERIE: X3FX005539, PRECIO: \$ 10,996.80	10,996.80
1241 31152851C001019 0033	ESCANER DE ALTA VELOCIDAD, MARCA: EPSON, MODELO: WORKFORCE DS-770, NO. DE SERIE: X3FX005532, PRECIO: \$ 10,996.80	10,996.80
1241 31152851C001019 0034	ESCANER DE ALTA VELOCIDAD, MARCA: EPSON, MODELO: WORKFORCE DS-770, NO. DE SERIE: X3FX005543, PRECIO: \$ 10,996.80	10,996.80
1241 31152851C001019 0035	ESCANER DE ALTA VELOCIDAD, MARCA: EPSON, MODELO: WORKFORCE DS-770, NO. DE SERIE: X3FX005536, PRECIO: \$ 10,996.80	10,996.80
1241 31152851C001019 0036	COMPUTADORA PORTATIL MEDIA, MARCA: HP, MODELO: PAVILON, NO. DE SERIE: 8CG83786DV, PRECIO: \$ 24,499.20	24,499.20
1241 31152851C001019 0037	COMPUTADORA PORTATIL MEDIA, MARCA: HP, MODELO: PAVILON, NO. DE SERIE: 8CG8379VFQ, PRECIO: \$ 24,499.20	24,499.20
1241 31152851C001019 0038	COMPUTADORA PORTATIL MEDIA, MARCA: HP, MODELO: PAVILON, NO. DE SERIE: 8CG8387XGG, PRECIO: \$ 24,499.20	24,499.20
1241 31152851C001019 0039	COMPUTADORA PORTATIL MEDIA, MARCA: HP, MODELO: PAVILON, NO. DE SERIE: 8CG838BPCV, PRECIO: \$ 24,499.20	24,499.20

**SISTEMA CONTABLE 2022**
**RELACIÓN DE BIENES MUEBLES QUE COMPONEN SU PATRIMONIO**
**Cuenta Pública al 31 de diciembre de 2022**

Página 7 de 29

Hora: 10:33:40a. m.

Fecha: 14/02/2023

Código	Descripción del Bien	Valor en Libros
1241 31152851C001019 0040	COMPUTADORA DE ESCRITORIO, CPU MARCA: HP, MODELO: HP 280 G3 SFF, NO. DE SERIE: 8CG9241DGQ, PRECIO: \$ 21,997.70, INCLUYE: MONITOR: NO. DE SERIE: 3CQ93028GL, TECLADO: NO. DE SERIE: BGBKV0CLACC266, MOUSE: NO. DE SERIE: FCMHH0C6YC3LPD	21,997.81
1241 31152851C001019 0041	COMPUTADORA DE ESCRITORIO, CPU MARCA: HP, MODELO: HP 280 G3 SFF, NO. DE SERIE: 8CG9241DGD, PRECIO: \$ 21,997.70, INCLUYE: MONITOR: NO. DE SERIE: 3CQ93028HG, TECLADO: NO. DE SERIE: BGBKV0CLACC2AR, MOUSE: NO. DE SERIE: FCMHH0C6YC3A9M	21,997.81
1241 31152851C001019 0042	COMPUTADORA DE ESCRITORIO, CPU MARCA: HP, MODELO: HP 280 G3 SFF, NO. DE SERIE: 8CG9241DGY, PRECIO: \$ 21,997.70, INCLUYE: MONITOR: NO. DE SERIE: 3CQ93028FN, TECLADO: NO. DE SERIE: BGBKV0CLACC2DW, MOUSE: NO. DE SERIE: FCMHH0C6YC3A8F	21,997.81
1241 31152851C001019 0043	COMPUTADORA DE ESCRITORIO, CPU MARCA: HP, MODELO: HP 280 G3 SFF, NO. DE SERIE: 8CG9241DHQ, PRECIO: \$ 21,997.70, INCLUYE: MONITOR: NO. DE SERIE: 3CQ93028FL, TECLADO: NO. DE SERIE: BGBKV0CLACC2HQ, MOUSE: NO. DE SERIE: FCMHH0C6YC3A75	21,997.81
1241 31152851C001019 0044	COMPUTADORA DE ESCRITORIO, CPU MARCA: HP, MODELO: HP 280 G3 SFF, NO. DE SERIE: 8CG92277QR, PRECIO: \$ 21,997.70, INCLUYE: MONITOR: NO. DE SERIE: 3CQ93028H8, TECLADO: NO. DE SERIE: BGBKV0ALAC914C, MOUSE: NO. DE SERIE: FCMHH0C6YC3R6J	21,997.81
1241 31152851C001019 0045	COMPUTADORA DE ESCRITORIO, CPU MARCA: HP, MODELO: HP 280 G3 SFF, NO. DE SERIE: 8CG9241DGR, PRECIO: \$ 21,997.70, INCLUYE: MONITOR: NO. DE SERIE: 3CQ93028FM, TECLADO: NO. DE SERIE: BGBKV0CLASS2AS, MOUSE: NO. DE SERIE: FCMHH0C6YC3A8H	21,997.81
1241 31152851C001019 0046	COMPUTADORA DE ESCRITORIO, CPU MARCA: HP, MODELO: HP 280 G3 SFF, NO. DE SERIE: 8CG9241DJ1, PRECIO: \$ 21,997.70, INCLUYE: MONITOR: NO. DE SERIE: 3CQ93028H9, TECLADO: NO. DE SERIE: BGBKV0CLACC2EZ, MOUSE: NO. DE SERIE: FCMHH0C6YC3A6Y	21,997.81
1241 31152851C001019 0047	COMPUTADORA DE ESCRITORIO, CPU MARCA: HP, MODELO: HP 280 G3 SFF, NO. DE SERIE: 8CG9241DGS, PRECIO: \$ 21,997.70, INCLUYE: MONITOR: NO. DE SERIE: 3CQ93028FG, TECLADO: NO. DE SERIE: BGBKV0CLACC2DX, MOUSE: NO. DE SERIE: FCMHH0C6YC3ABD	21,997.81
1241 31152851C001019 0048	COMPUTADORA DE ESCRITORIO, CPU MARCA: HP, MODELO: HP 280 G3 SFF, NO. DE SERIE: 8CG9241DHV, PRECIO: \$ 21,997.70, INCLUYE: MONITOR: NO. DE SERIE: 3CQ93028F9, TECLADO: NO. DE SERIE: BGBKV0CLACC2HY, MOUSE: NO. DE SERIE: FCMHH0C6YC3A7C	21,997.81
1241 31152851C001019 0049	COMPUTADORA DE ESCRITORIO, CPU MARCA: HP, MODELO: HP 280 G3 SFF, NO. DE SERIE: 8CG9241DH6, PRECIO: \$ 21,997.70, INCLUYE: MONITOR: NO. DE SERIE: 3CQ93028F7, TECLADO: NO. DE SERIE: BGBKV0CLACC2DP, MOUSE: NO. DE SERIE: FCMHH0C6YC3A81	21,997.81
1241 31152851C001019 0050	COMPUTADORA DE ESCRITORIO, CPU MARCA: HP, MODELO: HP 280 G3 SFF, NO. DE SERIE: 8CG9241DGF, PRECIO: \$ 21,997.70, INCLUYE: MONITOR: NO. DE SERIE: 3CQ93028FJ, TECLADO: NO. DE SERIE: BGBKV0CLACC2AK, MOUSE: NO. DE SERIE: FCMHH0C6YC3A8U	21,997.81
1241 31174711Z001016 0002	COMPUTADORA HP MODELO PRODESK 400 G3 TIPO GABINETE SFF PROCESADOR INTEL CORE I 5 MEMORIA RAM DE 5 GB	27,400.00
1241 31174711Z001016 0003	COMPUTADORA HP MODELO PRODESK 400 G3 TIPO GABINETE SFF PROCESADOR INTEL CORE I 5 MEMORIA RAM DE 5 GB	27,400.00
1241 31174711Z001017 0002	01 COMPUTADORA DE ESCRITORIO HP ALL-IN-ONE PC MOD 24-G020LA SERIE 8CC61917ZJ PRECIO \$23,171.00	23,171.00
1241 31174711Z001017 0003	ESCANER MARCA BROTHER ADS-2000E SERIE U639.54M6G374613 PRECIO \$ 15,740.82	15,740.82
1241 31174711Z001017 0004	01 IMPRESORA EPSON ECOTANK L310 COLOR INYECCION (C11CE57301) MODELO: L310 NO. SERIE: VHKK048895 PRECIO \$4,691.33	4,691.33
1241 31174711Z001018 0002	IMPRESORA EPSON ECOTANK, MODELO L310, NO. SERIE VHKK042010 PRECIO \$5,957.76	10,592.76



**SISTEMA CONTABLE 2022**  
**RELACIÓN DE BIENES MUEBLES QUE COMPONEN SU PATRIMONIO**  
**Cuenta Pública al 31 de diciembre de 2022**

Página 8 de 29

Hora: 10:33:40a. m.

Fecha: 14/02/2023

Código	Descripción del Bien	Valor en Libros
1241 31174711Z001018 0003	IMPRESORA HP, MODELO:LASERJET PRO M102W, NO. SERIE: VNB3B77833, PRECIO \$2,144.68	2,144.68
1241 31174711Z001018 0004	DISCO DURO EXTERNO PORTATIL DE 1 TB USB 3.0, ADATA, MODELO: HD710 2.5" EXTERNAL HDD, NO. DE SERIE: 110220133513 PRECIO \$1,936.122	1,936.12
1241 31174711Z001018 0005	DISCO DURO EXTERNO PORTATIL DE 1 TB USB 3.0, ADATA, MODELO: HD710 2.5" EXTERNAL HDD, NO. DE SERIE: 110220133495 PRECIO \$1,936.122	1,936.12
1241 31174711Z001018 0006	DISCO DURO EXTERNO PORTATIL DE 1 TB USB 3.0, ADATA, MODELO: HD710 2.5" EXTERNAL HDD, NO. DE SERIE: 110220133515 PRECIO \$1,936.122	1,936.12
1241 31174711Z001018 0007	DISCO DURO EXTERNO PORTATIL DE 1 TB USB 3.0, ADATA, MODELO: HD710 2.5" EXTERNAL HDD, NO. DE SERIE: 110220133502 PRECIO \$1,936.122	1,936.12
1241 31174711Z001018 0008	DISCO DURO EXTERNO PORTATIL DE 1 TB USB 3.0, ADATA, MODELO: HD710 2.5" EXTERNAL HDD, NO. DE SERIE: 110220133497 PRECIO \$1,936.122	1,936.13
1241 31174711Z001018 0009	DISCO DURO PARA PC, CON FACTOR DE FORMA DE 3.5, 500 GB, SATA 7200rpm, MARCA: SEAGATE, MODELO: DESKTOP HDD, NO. DE SERIE: ZA45WGWD, PRECIO \$1,670.40	1,670.40
1241 31174711Z001018 0010	IMPRESORA MULTIFUNCIONAL, MARCA: HP, MODELO: PAGEWIDE PRO MFP 477 dw, NO. DE SERIE: CN714FX06S PRECIO \$9,473.02	9,473.02
1241 31174711Z001018 0011	IMPRESORA HP, MODELO:LASERJET PRO MFPM281fdw, NO. SERIE: VNBK8183L, PRECIO \$8,176.52	8,176.52
1241 31174711Z001018 0012	IMPRESORA HP, MODELO:LASERJET PRO MFPM281fdw, NO. SERIE: VNBK8185Q, PRECIO \$8,176.50	8,176.50
1241 31174711Z001018 0013	IMPRESORA HP, MODELO:LASERJET PRO MFPM281fdw, NO. SERIE: VNBK8187G, PRECIO \$8,176.50	8,176.50
1241 31174711Z001018 0014	ESCANER, MODELO:ADS-2000e, NO. SERIE: U63954J7G410923, PRECIO \$8,920.20	8,920.20
1241 31174711Z001018 0015	ESCANER, MODELO:ADS-2000e, NO. SERIE: U63954J7G410905, PRECIO \$8,920.20	8,920.20
1241 31174711Z001018 0016	ESCANER, MODELO:ADS-2000e, NO. SERIE: U63954J7G410941, PRECIO \$8,920.20	8,920.20
1241 31174711Z001018 0017	MONITOR ACER 19.5, MODELO: SM-9023, NO. DE SERIE: 724007EA, TECLADO ACER, MODELO: SK-9626, NO. DE SERIE: DKUSB1B09F72701B47K802, MOUSE ACER, MODELO: SM-9023. NO. DE SERIE: 724007EA, PRECIO FACTURA: \$10,336.80	10,336.80
1241 31174711Z001018 0018	COMPUTADORA DE ESCRITORIO MARCA HP 280 G2, TECLADO HP MODELO SK2086 SERIE BGBYV0DCPA90FE, MAUSE MARCA HP MODELO HPUSB SERIE FCMHH0CQWADQS0, CPUARCA HP MODELO 280 SERIE 4CE8112WB6, MONITOR DE 54,6 CM MARCA HP MODELO 22Y SERIE 1CR74709QK, PRECIO \$33,463.68	33,463.68
1241 31174711Z001018 0019	LAPTOP PROBOOK 450 G5 C15-7200U 15.6 MARCA:HP PROBOOK G5 SERIE 5CD81806XV, MULTIFUNCIONAL LASERJET PRO MARCA HP SERIE PHBLL1VBPJ, PRECIO \$ 43,255.24	43,255.24
1241 31174711Z001018 0020	IMPRESORA EPSON L310 ECOTANK, MODELO B521D, No.DE SERIE VHKK058093, PRECIO \$6,864.88	6,864.88
1241 31174711Z001018 0021	IMPRESORA EPSON L310 ECOTANK, MODELO L310, No SERIE VHKK058095, PRECIO \$6,864.88	6,864.88
1241 31174711Z001018 0022	5 NO BREAK MARCA ISB SOLA BASIC, MODELO XRN-21-481480VA/3000W 8 CONTACTOS, NUMERO DE SERIE E17E00739, E17H23912, E17H23913, E17J19003, E18B06231, PRECIO \$16,959.20	16,959.20

**SISTEMA CONTABLE 2022**
**RELACIÓN DE BIENES MUEBLES QUE COMPONEN SU PATRIMONIO**  
**Cuenta Pública al 31 de diciembre de 2022**

Página 9 de 29

Hora: 10:33:40a. m.

Fecha: 14/02/2023

Código	Descripción del Bien	Valor en Libros
1241 31174711Z001018 0023	COMPUTADORA DE ESCRITORIO HP 280 G2(TECLADO HP MODELO KU-1516 No.BGBYV0A5YAB0YT, MOUSE HP MODELO SM-2022 No. SERIE FCMHH0CQWADM23, CPU HP MODELO 280 G2 No. SERIE 4CE8112Y80, MONITOR DE 54,6 CM HP MODELO V223 No. SERIE 3CQ7451J0N PRECIO \$33,463.68	33,463.68
1241 31174711Z001018 0024	COMPUTADORA DE ESCRITORIO HP 280 G2(TECLADO HP MODELO KU-1516 No.BGBYV0A5YA90C2, MOUSE HP MODELO SM-2022 No. FCMHH0QWADM1N, CPU HP MODELO 280 G2 No. SERIE 4CE8112Y86, MONITOR DE 54,6 CM HP MODELO V223 No. SERIE 3CQ7451J0V PRECIO \$33,463.68	33,463.68
1241 31174711Z001018 0025	IMPRESORA ECOTANK, MARCA:EPSON, MODELO:L310, NoDE SERIE:VHKK071643 \$4,635.73	4,635.73
1241 31174711Z001018 0026	IMPRESORA ECOTANK, MARCA:EPSON, MODELO:L310, No. DE SERIE: VHKK071649 \$4,635.73	4,635.73
1241 31174711Z001018 0027	2 IMPRESORA ECOTANK MARCA:EPSON MDELO:L310, No DE SERIES: VHKK071626 Y VHKK071641	9,271.46
1241 31174711Z001018 0029	RELOJ CHECADOR DE HUELLA DIGITAL MARCA ZKTECO MODELO ICLOCK990, SERIE A8IH173260013 TOTAL:10,625.19	10,625.19
1241 31174711Z001019 0002	Camara de Video Vigilancia, Marca: EPCOM, Modelo: D8TURBOW, Serie: C64879660	7,424.00
1241 31174711Z001019 0003	COMPUTADORA HP AIO, MONITOR; MARCA: HP, MODELO: 205G3, SERIE: 8CC842018V, ELIMINADOR DE CORRIENTE, MARCA: HP, No. DE SERIE: WFZJTOBGCB DAN4, TECLADO, MARCA: HP, MODELO: KBAR211, SERIE: BEXJL0ALAAO6W1, MOUSE, MARCA: HP, MODELO: MODGUO, SERIE: FCYRVOAHD974E1, CONETOR USB	11,631.32
1241 31174711Z001019 0006	VIDEO PROYECTOR, MARCA: BENQ, MODELO: MX550, NO. DE SERIE: PD58J01736000, PRECIO: \$ 11,144.45	12,927.56
1241 31174711Z001019 0010	IMPRESORA MULTIFUNCIONAL MARCA: HP, COLOR BLANCO, MODELO: COLOR LASER JET PRO MFP M479fdw, NUM DE SERIE: MXBCM7K2GX, PRECIO \$11,500	13,340.00
1241 31174711Z001019 0011	COMPUTADORA DE ESCRITORIO CPU MARCA HP 280 G3 5FF BUSINESS PC, MODELO 280G3 NUMERO DE SERIE: 8CG922774M MONITOR: MARCA: HP V190, MODELO: V190 (2NK17A8),NUMERO DE SERIE: 1CR9020F5S,TECLADO HP MODELO: PR1701U NUMERO DE SERIE: 8GBYV0ALAC929T MOUSE MARCA HP NUMERO DE SERIE: 672652-001, PRECIO \$18,965.52	22,000.00
1241 31174711Z001019 0012	COMPUTADORA DE ESCRITORIO CPU MARCA HP 280 G3 5FF BUSINESS PC,MODELO: 280G3 NUMERO DE SERIE 8CG922770G MONITOR MARCA HP V190 MODELO V190 NUMERO DE SERIE 1CR9020F2Q TECLADO MARCA HP MODELO PR1701U NUMERO DE SERIE 8GBYV0ALAC929P MOUSE MARCA HP NUMERO DE SERIE 672652-001, PRECIO \$18,965.52	22,000.00
1241 31174711Z001020 0002	MONITOR DE LCD IPS DE 27" MARCA LG, MODELO: 27MP59G-P, NUM DE SERIE: 905NTWG0N929, COLOR NEGRO, INCLUYE BASE Y CABLE PARA CORRIENTE \$10,520.65	12,203.95
1241 31174711Z001020 0003	IMPRESORA DE TARJETAS MODELO: DTC1250e, MARCA: HID, METODO DE IMPRESION SUBLIMACION DE TINTA \$57,500	66,700.00
1241 31174711Z001020 0004	COMPUTADORA DE ESCRITORIO MARCA: LENOVO, INCLUYE: MONITOR LED BACKLIGHT, MARCA: LENOVO, MODELO:LI2215sD, SERIE: 1S65CCAAC6WWU1HA81WK, CPU, MARCA: LENOVO V530S-07ICB DESKTOP, MODELO: LENOVO V530S-071CB DESKTOP, SERIE: YL00QKYA,TECLADO. MARCA: LENOVO, MODELO: EKB-536A, SERIE:9CG60AL, MOUSE, MARCA: LENOVO, MODELO: EMS-537a, SERIE: 8SSM50L24507AVLC9B410C6. 1 AÑO DE GARANTIA CON LA MARCA. PRECIO: \$28,966.00	28,966.00
1241 31174711Z001020 0006	NO BREAK MARCA: TRIPP-LITTE, MODELO: SMART 1500 LCDT SERIE NUM. 2830BVLSM88890093, PRECIO \$6,728.00	6,728.00

**SISTEMA CONTABLE 2022**
**RELACIÓN DE BIENES MUEBLES QUE COMPONEN SU PATRIMONIO**  
**Cuenta Pública al 31 de diciembre de 2022**

Página 10 de 29

Hora: 10:33:40a. m.

Fecha: 14/02/2023

Código	Descripción del Bien	Valor en Libros
1241 31174711Z001020 0007	NO BREAK MARCA: TRIPP-LITE, MODELO: SMART 1500 LCDT, NUM DE SERIE: 2827BVLISM888900545, PRECIO \$7,719.22	7,719.22
1241 31174711Z001020 0008	IMPRESORA MULTIFUNCIONAL LED MARCA: XEROX, MODELO: VERSALINK C505, NUM. DE SERIE: 3RB706910 \$56,602.20	56,602.20
1241 31174711Z001020 0009	SCANNER IMAGEFORMULA MARCA: CANON, MODELO: DR-C240, NUM. DE SERIE: HD334544 \$21880.50	21,880.50
1241 31174711Z001020 0010	NO BREAK MARCA: ISB SOLA BASIC, MODELO: XRN-21-481, NUM DE SERIE: E20F11027, GARANTIA: 6 MESES CON LA MARCA. PRECIO CON IVA \$7,719.22	7,719.22
1241 3181A111X001011 0001	01 COMPUTADORA ESCRITORIO MCA HP 6200 PRO CPU SERIE MXL118236Z, MEMRORIA DE SERIE SDRAM DDR3 CORE 3 4 GB MEMORIA RAM 500 GB A 7200 RPM DISCO DURO, TARJETA DE RED WINDOWS 7, TECLADO Y MOUSE	17,585.60
1241 3181A111X001011 0002	01 COMPUTADORA ESCRITORIO MCA HP 6200 PRO CPU SERIE MXL1271J41, MEMORIA DE SERIE SDRAM DDR3 CORE 3 4 GB MEMORIA RAM 500 GB A 7200 RPM DISCO DURO, TARJETA DE RED WINDOWS 7, TECLADO Y MOUSE	17,585.60
1241 3181A111X001011 0003	01 COMPUTADORA ESCRITORIO MCA HP 6200 PRO CPU SERIE MXL1271J4G, MEMRORIA DE SERIE SDRAM DDR3 CORE 3 4 GB MEMORIA RAM 500 GB A 7200 RPM DISCO DURO, TARJETA DE RED WINDOWS 7, TECLADO Y MOUSE	17,585.60
1241 3181A111X001011 0004	01 COMPUTADORA ESCRITORIO MCA HP 6200 PRO CPU SERIE MXL1271G6D, MEMORIA DE SERIE SDRAM DDR3 CORE 3 4 GB MEMORIA RAM 500 GB A 7200 RPM DISCO DURO, TARJETA DE RED WINDOWS 7, TECLADO Y MOUSE	17,585.60
1241 3181A111X001011 0005	01 COMPUTADORA ESCRITORIO MCA HP 6200 PRO CPU SERIE MXL118839F, MEMORIA DE SERIE SDRAM DDR3 CORE 3 4 GB MEMORIA RAM 500 GB A 7200 RPM DISCO DURO, TARJETA DE RED WINDOWS 7, TECLADO Y MOUSE	17,585.60
1241 3181A111X001011 0006	01 COMPUTADORA ESCRITORIO MCA HP 6200 PRO CPU SERIE MXL118237C, MEMORIA DE SERIE SDRAM DDR3 CORE 3 4 GB MEMORIA RAM 500 GB A 7200 RPM DISCO DURO, TARJETA DE RED WINDOWS 7, TECLADO Y MOUSE	17,585.60
1241 3181A111X001011 0007	01 COMPUTADORA ESCRITORIO MCA HP 6200 PRO CPU SERIE MXL1182380, MEMRORIA DE SERIE SDRAM DDR3 CORE 3 4 GB MEMORIA RAM 500 GB A 7200 RPM DISCO DURO, TARJETA DE RED WINDOWS 7, TECLADO Y MOUSE	17,585.60
1241 3181A111X001011 0008	01 COMPUTADORA ESCRITORIO MCA HP 6200 PRO CPU SERIE MXL1271G6B, MEMRORIA DE SERIE SDRAM DDR3 CORE 3 4 GB MEMORIA RAM 500 GB A 7200 RPM DISCO DURO, TARJETA DE RED WINDOWS 7, TECLADO Y MOUSE	17,585.60
1241 3181A111X001011 0009	01 COMPUTADORA ESCRITORIO MCA HP 6200 PRO CPU SERIE MXL1220ZPZ, MEMRORIA DE SERIE SDRAM DDR3 CORE 3 4 GB MEMORIA RAM 500 GB A 7200 RPM DISCO DURO, TARJETA DE RED WINDOWS 7, TECLADO Y MOUSE	17,585.60
1241 3181A111X001011 0010	01 COMPUTADORA ESCRITORIO MCA HP 6200 PRO CPU SERIE MXL11823BL, MEMORIA DE SERIE SDRAM DDR3 CORE 3 4 GB MEMORIA RAM 500 GB A 7200 RPM DISCO DURO, TARJETA DE RED WINDOWS 7, TECLADO Y MOUSE	17,585.60
1241 3181A111X001011 0011	01 COMPUTADORA ESCRITORIO MCA HP 6200 PRO CPU SERIE MXL1220ZLR, MEMORIA DE SERIE SDRAM DDR3 CORE 3 4 GB MEMORIA RAM 500 GB A 7200 RPM DISCO DURO, TARJETA DE RED WINDOWS 7, TECLADO Y MOUSE	17,585.60

**SISTEMA CONTABLE 2022**
**RELACIÓN DE BIENES MUEBLES QUE COMPONEN SU PATRIMONIO**
**Cuenta Pública al 31 de diciembre de 2022**

Página 11 de 29

Hora: 10:33:40a. m.

Fecha: 14/02/2023

Código	Descripción del Bien	Valor en Libros
1241 3181A111X001011 0012	01 COMPUTADORA ESCRITORIO MCA HP 6200 PRO CPU SERIE MXL1271G44, MEMORIA DE SERIE SDRAM DDR3 CORE 3 4 GB MEMORIA RAM 500 GB A 7200 RPM DISCO DURO, TARJETA DE RED WINDOWS 7, TECLADO Y MOUSE	17,585.60
1241 3181A111X001011 0013	01 COMPUTADORA ESCRITORIO MCA HP 6200 PRO CPU SERIE MXL1220ZV1, MEMORIA DE SERIE SDRAM DDR3 CORE 3 4 GB MEMORIA RAM 500 GB A 7200 RPM DISCO DURO, TARJETA DE RED WINDOWS 7, TECLADO Y MOUSE	17,585.60
1241 3181A111X001011 0014	01 COMPUTADORA ESCRITORIO MCA HP 6200 PRO CPU SERIE MXL1220ZSS, MEMORIA DE SERIE SDRAM DDR3 CORE 3 4 GB MEMORIA RAM 500 GB A 7200 RPM DISCO DURO, TARJETA DE RED WINDOWS 7, TECLADO Y MOUSE	17,585.60
1241 3181A111X001011 0015	01 COMPUTADORA ESCRITORIO MCA HP 6200 PRO CPU SERIE MXL1220ZTR, MEMORIA DE SERIE SDRAM DDR3 CORE 3 4 GB MEMORIA RAM 500 GB A 7200 RPM DISCO DURO, TARJETA DE RED WINDOWS 7, TECLADO Y MOUSE	17,585.60
1241 3181A111X001011 0016	01 COMPUTADORA ESCRITORIO MCA HP 6200 PRO CPU SERIE MXL1271G42, MEMORIA DE SERIE SDRAM DDR3 CORE 3 4 GB MEMORIA RAM 500 GB A 7200 RPM DISCO DURO, TARJETA DE RED WINDOWS 7, TECLADO Y MOUSE	17,585.60
1241 3181A111X001011 0017	01 COMPUTADORA ESCRITORIO MCA HP 6200 PRO CPU SERIE MXL12710SR, MEMORIA DE SERIE SDRAM DDR3 CORE 3 4 GB MEMORIA RAM 500 GB A 7200 RPM DISCO DURO, TARJETA DE RED WINDOWS 7, TECLADO Y MOUSE	17,585.60
1241 3181A111X001011 0018	01 COMPUTADORA ESCRITORIO MCA HP 6200 PRO CPU SERIE MXL1220ZV7, MEMORIA DE SERIE SDRAM DDR3 CORE 3 4 GB MEMORIA RAM 500 GB A 7200 RPM DISCO DURO, TARJETA DE RED WINDOWS 7, TECLADO Y MOUSE	17,585.60
1241 3181A111X001011 0019	01 COMPUTADORA ESCRITORIO MCA HP 6200 PRO CPU SERIE MXL1220ZV6, MEMORIA DE SERIE SDRAM DDR3 CORE 3 4 GB MEMORIA RAM 500 GB A 7200 RPM DISCO DURO, TARJETA DE RED WINDOWS 7, TECLADO Y MOUSE	17,585.60
1241 3181A111X001011 0020	01 COMPUTADORA ESCRITORIO MCA HP 6200 PRO CPU SERIE MXL1271G5Z, MEMORIA DE SERIE SDRAM DDR3 CORE 3 4 GB MEMORIA RAM 500 GB A 7200 RPM DISCO DURO, TARJETA DE RED WINDOWS 7, TECLADO Y MOUSE	17,585.60
1241 3181A111X001011 0021	01 COMPUTADORA ESCRITORIO MCA HP 6200 PRO CPU SERIE MXL1271G41, MEMORIA DE SERIE SDRAM DDR3 CORE 3 4 GB MEMORIA RAM 500 GB A 7200 RPM DISCO DURO, TARJETA DE RED WINDOWS 7, TECLADO Y MOUSE	17,585.60
1241 3181A111X001011 0022	01 COMPUTADORA ESCRITORIO MCA HP 6200 PRO CPU SERIE MXL12710T8, MEMORIA DE SERIE SDRAM DDR3 CORE 3 4 GB MEMORIA RAM 500 GB A 7200 RPM DISCO DURO, TARJETA DE RED WINDOWS 7, TECLADO Y MOUSE	17,585.60
1241 3181A111X001011 0023	01 COMPUTADORA ESCRITORIO MCA HP 6200 PRO CPU SERIE MXL12710TV, MEMORIA DE SERIE SDRAM DDR3 CORE 3 4 GB MEMORIA RAM 500 GB A 7200 RPM DISCO DURO, TARJETA DE RED WINDOWS 7, TECLADO Y MOUSE	17,585.60
1241 3181A111X001011 0024	01 UNIDAD DE RESPALDO DE ENERGIA CARACTERISTICAS MINIMAS MCA KOBLENZ NO. SERIE 11-0600361	1,369.07
1241 3181A111X001011 0025	01 UNIDAD DE RESPALDO DE ENERGIA CARACTERISTICAS MINIMAS MCA KOBLENZ NO. SERIE 11-600362	1,369.07
1241 3181A111X001011 0026	01 UNIDAD DE RESPALDO DE ENERGIA CARACTERISTICAS MINIMAS MCA KOBLENZ NO. SERIE 11-0600363	1,369.07
1241 3181A111X001011 0027	01 UNIDAD DE RESPALDO DE ENERGIA CARACTERISTICAS MINIMAS MCA KOBLENZ NO. SERIE 11-0600364	1,369.07

**SISTEMA CONTABLE 2022**
**RELACIÓN DE BIENES MUEBLES QUE COMPONEN SU PATRIMONIO**
**Cuenta Pública al 31 de diciembre de 2022**

Página 12 de 29

Hora: 10:33:40a. m.

Fecha: 14/02/2023

Código	Descripción del Bien	Valor en Libros
1241 3181A111X001011 0028	01 UNIDAD DE RESPALDO DE ENERGIA CARACTERISTICAS MINIMAS MCA KOBLENZ NO. SERIE 11-0600369	1,369.07
1241 3181A111X001011 0029	01 IMPRESORA CARACTERISTICAS MINIMAS MOD 1102W MCA HP TECNOLOGIA LASSER O LED NO SERIE VNB6P40165	1,680.32
1241 3181A111X001011 0030	01 IMPRESORA CARACTERISTICAS MINIMAS MOD 1102W MCA HP TECNOLOGIA LASSER O LED NO SERIE VNB6P40155	1,680.32
1241 3181A111X001011 0031	01 IMPRESORA CARACTERISTICAS MINIMAS MOD 1102W MCA HP TECNOLOGIA LASSER O LED NO SERIE VNB6P40142	1,680.32
1241 3181A111X001011 0032	01 IMPRESORA CARACTERISTICAS MINIMAS MOD 1102W MCA HP TECNOLOGIA LASSER O LED NO SERIE VNB4K03764	1,680.32
1241 3181A111X001011 0033	01 IMPRESORA CARACTERISTICAS MINIMAS MOD 1102W MCA HP TECNOLOGIA LASSER O LED NO SERIE VNB4G26584	1,680.32
1241 3181A111X001011 0034	01 IMPRESORA CARACTERISTICAS MINIMAS MOD 1525NW MCA HP TECNOLOGIA LASSER O LED A COLOR NO SERIE CNDF328641	6,281.25
1241 3181A111X001011 0035	01 IMPRESORA CARACTERISTICAS MINIMAS MOD 1525NW MCA HP TECNOLOGIA LASSER O LED A COLOR NO SERIE CNBF328189	6,281.25
1241 3181A111X001011 0036	01 IMPRESORA CARACTERISTICAS MINIMAS MOD 1525NW MCA HP TECNOLOGIA LASSER O LED A COLOR NO SERIE CNBF328155	6,281.25
1241 3181A111X001011 0037	01 IMPRESORA CARACTERISTICAS MINIMAS, MOD K8600 MCA HP TECNOLOGIA DE INYECCION DE TINTA NO SERIE TH14Q2204C	6,162.84
1241 3181A111X001011 0038	01 IMPRESORA CARACTERISTICAS MINIMAS, MOD K8600 MCA HP TECNOLOGIA DE INYECCION DE TINTA NO SERIE TH14Q22048	6,162.84
1241 3181A111X001011 0039	01 IMPRESORA CARACTERISTICAS MINIMAS, MOD K8600 MCA HP TECNOLOGIA DE INYECCION DE TINTA NO SERIE TH14Q22040	6,162.84
1241 3181A111X001011 0040	01 UNIDAD DE RESPALDO DE ENERGIA CARACTERISTICAS MINIMAS MCA KOBLENZ NO SERIE 11-0600370	1,369.07
1241 3181A111X001011 0041	01 UNIDAD DE RESPALDO DE ENERGIA CARACTERISTICAS MINIMAS MCA KOBLENZ NO SERIE 11-0600371	1,369.07
1241 3181A111X001011 0042	01 UNIDAD DE RESPALDO DE ENERGIA CARACTERISTICAS MINIMAS MCA KOBLENZ NO SERIE 11-0600372	1,369.07
1241 3181A111X001011 0043	01 IMPRESORA CON CARACTERISTICAS MINIMAS, MOD 1102W MCA HP NO SERIE VNB4K037552	1,680.31
1241 3181A111X001011 0044	01 IMPRESORA CON CARACTERISTICAS MINIMAS, MOD 1102W MCA HP NO SERIE VNB6P40157	1,680.31
1241 3181A111X001011 0045	01 IMPRESORA CON CARACTERISTICAS MINIMAS, MOD 1525NW MCA HP NO SERIE CNBF143968	6,281.25
1241 3181A111X001011 0046	01 IMPRESORA CON CARACTERISTICAS MINIMAS, MOD K8600 MCA HP NO SERIE TH14Q2205N	6,162.85
1241 3181A111X001011 0047	19 COMPUTADORAS PERSONALES BASICA MCA DELL PRECIO UNITARIO 15,775.10	299,726.90
1241 3181A111X001011 0048	02 COMPUTADORAS PERSONALES MEDIA MCA DELL P/U 22,186.30	44,372.60
1241 3181A111X001011 0049	21 UNIDADES DE RESPALDO MCA TRIPPLITE P/U 1,739.30	36,525.30
1241 3181A111X001011 0050	03 COMPUTADORAS PORTATIL ACER P/U 15,776.17	47,328.51
1241 3181A111X001011 0051	01 SWITCH DE 24 PTOS 10/100/1000 MCA NETGEAR	27,227.40
1241 3181A111X001012 0001	SCANJETT 5590 HP DE DOCUMENTOS ADF, RESOLUCION DE SCANNER 2400X2400 DPI, COLOR 41 BITES, ITERFACE, USB 2.0, NIVEL DE ESCALA DE GRIS 256 PESO DE SOPORTE RECOMENDADO 60 90 GR TIPO DE TECNOLOGIA CCD Y OCR	32,499.95
1241 3181A111X001012 0002	01 SWITCH 10/100 DE 4 PUERTOS INTEGRADOS MCA CISCO, MOD RV120W/ANA WIRELESS-N VPN WIREWALL NO SERIE SER160801Q2	11,135.42
1241 3181A111X001012 0003	01 SWITCH 10/100 DE 4 PUERTOS INTEGRADOS MCA CISCO, MOD RV120W/ANA WIRELESS-N VPN WIREWALL NO SERIE SER16080266	11,135.42
1241 3181A111X001012 0004	01 SWITCH 10/100 DE 4 PUERTOS INTEGRADOS MCA CISCO, MOD RV120W/ANA WIRELESS-N VPN WIREWALL NO SERIE SER160801BH	11,135.42

**SISTEMA CONTABLE 2022**  
**RELACIÓN DE BIENES MUEBLES QUE COMPONEN SU PATRIMONIO**  
**Cuenta Pública al 31 de diciembre de 2022**

Página 13 de 29

Hora: 10:33:40a. m.

Fecha: 14/02/2023

Código	Descripción del Bien	Valor en Libros
1241 3181A111X001012 0005	01 EQUIPO DE 48 CONECTORES RJ-45 PARA 4 PUERTOS MCA CISCO MOD SGE2010PPoE, NO SERIE DNI-1607D80Q	70,406.59
1241 3181A111X001012 0006	01 EQUIPO DE 48 CONECTORES RJ-45 PARA 4 PUERTOS MCA CISCO MOD SGE2010PPoE, NO SERIE DNI-1607B863	70,406.58
1241 3181A111X001012 0007	01 EQUIPO ESTACION DE TRABAJO CPU MOD WORKSTATION PRECISION T7500 NO SERIE CN-09RRC7-44751-25T-0RQ5	105,140.38
1241 3181A111X001012 0008	01 EQUIPO SERVIDOR MCA DELL TIPO RACK MOD POWER NO SERIE 8PV17V1	170,206.80
1241 3181A111X001012 0009	02 EQUIPO UNIDAD DE RESPALDO DE ENERGIA DE 1400 VA TRIPP LITE MOD OMNISMART	13,813.00
1241 3181A111X001012 0010	01 EQUIPO TERMINAL BIOMETRICA MCA ONEMINUTE	18,449.60
1241 3181A111X001012 0011	01 EQUIPO IMPRESORA MATRIZ DE PUNTOS MOD 361A DIRECCION DE BUSQUEDA LOGICA VEL IMPRESION BORRADOR CON NO SERIE NZBY045193	6,784.47
1241 3181A111X001012 0012	01 EQUIPO IMPRESORA LASERJET 600 M602 VEL IMPRESION PANEL DE CONTROL PANTALLA COLOR 4 LINEAS DE TECLADO 10 TECLAS NO SERIE CNBCD8Q1QR	12,630.66
1241 3181A111X001012 0013	01 EQUIPO IMPRESORA LASERJET 600 M602 VEL IMPRESION PANEL DE CONTROL PANTALLA COLOR 4 LINEAS DE TECLADO 10 TECLAS NO SERIE CNBCD8Q1MJ	12,630.66
1241 3181A111X001012 0014	1 EQUIPO COMPUTADORA PORTATIL MODELO HP 6470B PROBOOK NO. SERIE CNU2233LTZ	21,049.69
1241 3181A111X001012 0015	01 EQUIPO COMPUTADORA PORTATIL HP 6470B PROBOOK NO SERIE CNU224014G	21,049.69
1241 3181A111X001012 0016	01 EQUIPO COMPUTADORA PORTATIL HP 6470B PROBOOK NO SERIE CNU224017G	21,049.69
1241 3181A111X001012 0017	01 EQUIPO COMPUTADORA PORTATIL HP 6470B PROBOOK NO SERIE CNU22400WC	21,049.69
1241 3181A111X001012 0018	01 EQUIPO COMPUTADORA PORTATIL HP 6470B PROBOOK NO SERIE CNU22400FX	21,049.69
1241 3181A111X001012 0019	01 EQUIPO COMPUTADORA PORTATIL HP 6470B NO SERIE CNU22400J1	21,049.69
1241 3181A111X001012 0020	01 EQUIPO COMPUTADORA PORTATIL HP 6470B PROBOOK NO SERIE CNU22400Z9	21,049.69
1241 3181A111X001012 0021	01 EQUIPO COMPUTADORA PORTATIL HP 6470B PROBOOK NO SERIE CNU22400WJ	21,049.69
1241 3181A111X001012 0022	01 EQUIPO COMPUTADORA PORTATIL HP 6470B PROBOOK NO SERIE CNU2250YV0	21,049.69
1241 3181A111X001012 0023	01 EQUIPO COMPUTADORA PORTATIL HP 6470B PROBOOK NO SERIE CNU2250ZSK	21,049.68
1241 3181A111X001012 0024	01 EQUIPO COMPUTADORA PORTATIL HP 6470B PROBOOK NO SERIE CNU22401BI	21,049.68
1241 3181A111X001012 0025	01 EQUIPO COMPUTADORA PORTATIL HP 6470B PROBOOK NO SERIE CNU22400HM	21,049.68
1241 3181A111X001012 0026	01 EQUIPO COMPUTADORA PORTATIL HP 6470B PROBOOK NO SERIE CNU22400CH	21,049.68
1241 3181A111X001012 0027	01 EQUIPO COMPUTADORA PORTATIL HP 6470B BOOK NO SERIE CNU22400S3	21,049.68
1241 3181A111X001012 0028	01 EQUIPO COMPUTADORA PORTATIL HP 6470B PROBOOK NO SERIE CNU22401BM	21,049.68
1241 3181A111X001012 0029	01 EQUIPO COMPUTADORA PORTATIL HP 6470B PROBOOK NO SERIE CNU224014C	21,049.68
1241 3181A111X001012 0030	01 EQUIPO COMPUTADORA PORTATIL HP 6470B PROBOOK NO SERIE CNU224017J	21,049.68
1241 3181A111X001012 0031	01 EQUIPO COMPUTADORA PORTATIL HP 6470B PROBOOK NO SERIE CNU2233LTW	21,049.68

**SISTEMA CONTABLE 2022**
**RELACIÓN DE BIENES MUEBLES QUE COMPONEN SU PATRIMONIO**
**Cuenta Pública al 31 de diciembre de 2022**

Página 14 de 29

Hora: 10:33:40a. m.

Fecha: 14/02/2023

Código	Descripción del Bien	Valor en Libros
1241 3181A111X001012 0032	18 PZAS NO BREACK VICATRONIX 620 CON REGULADOR INTEGRADO TRONIX CAP DE 620 VA/370W	30,749.97
1241 3181A111X001012 0033	CPU MARCA LENOVO MOD THINK CENTER M82 SERIE NO. 1S3395A16MJPAZTE MOUSE TECLADO Y MONITOR	19,999.98
1241 3181A111X001012 0034	CPU MARCA LENOVO MOD THINK CENTER M82 SERIE NO. 1S3395A16MJPAZRW MOUSE TECLADO Y MONITOR	19,999.98
1241 3181A111X001012 0035	CPU MARCA LENOVO MOD THINK CENTER M82 SERIE NO. 1S3395A16MJPAZRT MOUSE TECLADO Y MONITOR	19,999.98
1241 3181A111X001012 0036	CPU MARCA LENOVO MOD THINK CENTER M82 SERIE NO. 1S3395A16MJPAZRV MOUSE TECLADO Y MONITOR	19,999.98
1241 3181A111X001012 0037	CPU MARCA LENOVO MOD THINK CENTER M82 SERIE NO. 1S3395A16MJPAZTF MOUSE TECLADO Y MONITOR	19,999.98
1241 3181A111X001012 0038	CPU MARCA LENOVO MOD THINK CENTER M82 SERIE NO. 1S3395A16MJNZFX MOUSE TECLADO Y MONITOR	19,999.98
1241 3181A111X001012 0039	CPU MARCA LENOVO MOD THINK CENTER M82 SERIE NO. 1S3395A16MJPAZVD MOUSE TECLADO Y MONITOR	19,999.98
1241 3181A111X001012 0040	CPU MARCA LENOVO MOD THINK CENTER M82 SERIE NO. 1S3395A16MJNPCA MOUSE TECLADO Y MONITOR	19,999.98
1241 3181A111X001012 0041	CPU MARCA LENOVO MOD THINK CENTER M82 SERIE NO. 1S3395A16MJPAZTM MOUSE TECLADO Y MONITOR	19,999.98
1241 3181A111X001012 0042	CPU MARCA LENOVO MOD THINK CENTER M82 SERIE NO. 1S3395A16MJPAZWA MOUSE TECLADO Y MONITOR	19,999.98
1241 3181A111X001012 0043	CPU MARCA LENOVO MOD THINK CENTER M82 SERIE NO. 1S3395A16MJPAZLT MOUSE TECLADO Y MONITOR	19,999.98
1241 3181A111X001012 0044	CPU MARCA LENOVO MOD THINK CENTER M82 SERIE NO. 1S3395A16MJPAZTD MOUSE TECLADO Y MONITOR	19,999.98
1241 3181A111X001012 0045	CPU MARCA LENOVO MOD THINK CENTER M82 SERIE NO. 1S3395A16MJNZPCB MOUSE TECLADO Y MONITOR	19,999.97
1241 3181A111X001012 0046	CPU MARCA LENOVO MOD THINK CENTER M82 SERIE NO. 1S3395A16MJPAZTW MOUSE TECLADO Y MONITOR	19,999.97
1241 3181A111X001012 0047	CPU MARCA LENOVO MOD THINK CENTER M82 SERIE NO. 1S3395A16MJPAZRR MOUSE TECLADO Y MONITOR	19,999.97
1241 3181A111X001012 0048	CPU MARCA LENOVO MOD THINK CENTER M82 SERIE NO. 1S3395A16MJPAZVH MOUSE TECLADO Y MONITOR	19,999.97
1241 3181A111X001012 0049	CPU MARCA LENOVO MOD THINK CENTER M82 SERIE NO. 1S3395A16MJNPBY MOUSE TECLADO Y MONITOR	19,999.97
1241 3181A111X001012 0050	CPU MARCA LENOVO MOD THINK CENTER M82 SERIE NO. 1S3395A16MJNZPBZ MOUSE TECLADO Y MONITOR	19,999.97
1241 32153356W011015 0003	ESTACIÓN DE TRABAJO MODELO Z640 WORKSTATION MARCA HP: CPU 2UA549363H, MONITOR: CN45330B92, TECLADO:SK-2025 BDMHE0CCP8Z3T7, MOUSE: SM-2022 FCMHH0CQW8ZB90, IMPORTE: \$ 37,984.2	37,984.20
1241 32153356W011015 0004	ESTACIÓN DE TRABAJO MODELO Z640 WORKSTATION MARCA HP:CPU 2UA5461TJX, MONITOR CN453309P4, TECLADO: SK-2025 BDMHE0CCP9DJ7G; MOUSE: FCMHH0CJP8ZQB9, IMPORTE: \$ 37,984.2	37,984.20
1241 32153356W011015 0005	COMPUTADORA DE ESCRITORIO MODELO THINKCENTRE M93P MARCA LENOVO:CPU: 1S10A6A0RQLSMJ035Z8S, MONITOR: VNA0HK8R, TECLADO KU-0225 8085846, MOUSE MOEUUOA: 4469791, IMPORTE: \$ 21,993.6	21,993.60
1241 32153356W011015 0006	COMPUTADORA DE ESCRITORIO MODELO THINKCENTRE M93P MARCA LENOVO: CPU: 1S10A6A0RQLSMJ035Z8K, MONITOR: VNA0HK97, TECLADO:KU-0225 8086379, MOUSE MOEUUOA: 4483193, IMPORTE: \$ 21,993.6	21,993.60

**SISTEMA CONTABLE 2022**
**RELACIÓN DE BIENES MUEBLES QUE COMPONEN SU PATRIMONIO**  
**Cuenta Pública al 31 de diciembre de 2022**

Página 15 de 29

Hora: 10:33:40a. m.

Fecha: 14/02/2023

Código	Descripción del Bien	Valor en Libros
1241 32153356W011015 0007	COMPUTADORA DE ESCRITORIO MODELO THINKCENTRE M93P MARCA LENOVO: CPU: 1S10A6A0RQLSMJ035Z9B, MONITOR: VNA0HK9K, TECLADO SK-8825: 05176379, MOUSE MSU1175:5F191J0904B5F, IMPORTE: \$ 21,993.6	21,993.60
1241 32153356W011015 0008	COMPUTADORA DE ESCRITORIO MODELO THINKCENTRE M93P MARCA LENOVO: CPU 1S10A6A0RQLSMJ0362PW, MONITOR: VNA0HK8Z, TECLADO SK-8825: 05174715,05176357, MOUSE MSU1175: 5E206D0407B, IMPORTE: \$ 21,993.6	21,993.60
1241 32153356W011015 0009	COMPUTADORA DE ESCRITORIO MODELO THINKCENTRE M93P MARCA LENOVO: CPU 1S10A6A0RQLSMJ035Z8M, MONITOR: VNA0HK91, TECLADO SK-8825: 05176357, MOUSE MSU1175: 5E206D0434B, IMPORTE: \$ 21,993.6	21,993.60
1241 32153356W011015 0010	COMPUTADORA DE ESCRITORIO MODELO THINKCENTRE M93P MARCA LENOVO: CPU 1S10A6A0RQLSMJ035Z8V, MONITOR: VNA0HK9N, TECLADO SK-8825: 01589938, MOUSE MSU1175: 5F19102193B, IMPORTE: \$ 21,993.6	21,993.60
1241 32153356W011015 0011	COMPUTADORA DE ESCRITORIO MODELO THINKCENTRE M93P MARCA LENOVO: CPU 1S10A6A0RQLSMJ0362PQ, MONITOR: VNA0HK9C, TECLADO SK-8825: 05176378, MOUSE MSU1175: 5F191J0912B, IMPORTE: \$ 21,993.6	21,993.60
1241 32153356W011015 0012	COMPUTADORA DE ESCRITORIO MODELO THINKCENTRE M93P MARCA LENOVO: CPU: 1S10A6A0RQLSMJ035Z8G, MONITOR: VNA0HK9H, TECLADO SK-8825: 05177416, MOUSE MSU1175: 5E206D0433B, IMPORTE: \$ 21,993.6	21,993.60
1241 32153356W011015 0013	COMPUTADORA DE ESCRITORIO MODELO THINKCENTRE M93P MARCA LENOVO: CPU: 1S10A6A0RQLSMJ03AJVP, MONITOR: VNA0HK9R, TECLADO SK-8825: 05174718, MOUSE MSU1175: 5E206D0412B, IMPORTE: \$ 21,993.6	21,993.60
1241 32153356W011015 0014	COMPUTADORA DE ESCRITORIO MODELO THINKCENTRE M93P MARCA LENOVO: CPU: 1S10A6A0RQLSMJ03AJSW, MONITOR: VNA0GGPX, TECLADO SK-8825: 05174714, MOUSE MSU1175: 5E206D0429B, IMPORTE: \$ 21,993.6	21,993.60
1241 32153356W011015 0015	COMPUTADORA DE ESCRITORIO MODELO THINKCENTRE M93P MARCA LENOVO: CPU: 1S10A6A0RQLSMJ035Z8F, MONITOR: VNA0HH21, TECLADO SK-8825: 05174713, MOUSE MSU1175: 5E206D0444B, IMPORTE: \$ 21,993.6	21,993.60
1241 32153356W011015 0016	COMPUTADORA DE ESCRITORIO MODELO THINKCENTRE M93P MARCA LENOVO: CPU: 1S10A6A0RQLSMJ035Z8Q, MONITOR: VNA0HKCX, TECLADO SK-8825: 01589937, MOUSE MSU1175: 5F19102176B, IMPORTE: \$ 21,993.6	21,993.60
1241 32153356W011015 0017	SERVIDOR MEDIO MODELO PROLIANT DL380 GEN9 MARCA HP. No DE SERIE: MXQ5500H0, IMPORTE \$ 199,989.8	199,989.80
1241 32153356W011015 0018	COMPUTADORA PORTATIL MEDIA MODELO PROBOOK 640 G1 NOTEBOOK PC MARCA HP, No. DE SERIE: 5CG5456ZDW, IMPORTE \$ 21,245.4	21,245.40
1241 32153356W011015 0019	COMPUTADORA PORTATIL MEDIA MODELO PROBOOK 640 G1 NOTEBOOK PC MARCA HP, No. DE SERIE: 5CG5456ZDQ, IMPORTE \$ 21,245.4	21,245.40
1241 32153356W011015 0020	COMPUTADORA PORTATIL MEDIA MODELO PROBOOK 640 G1 NOTEBOOK PC MARCA HP, No. DE SERIE: 5CG5456ZX0, IMPORTE \$ 21,245.4	21,245.40
1241 32153356W011015 0021	COMPUTADORA PORTATIL MEDIA MODELO PROBOOK 640 G1 NOTEBOOK PC MARCA HP No. DE SERIE: 5CG5456ZFD, IMPORTE \$ 21,245.4	21,245.40
1241 32153356W011015 0022	COMPUTADORA PORTATIL MEDIA MODELO PROBOOK 640 G1 NOTEBOOK PC MARCA HP No. DE SERIE: 5CG5457RVX, IMPORTE \$ 21,245.4	21,245.40
1241 32153356W011015 0023	COMPUTADORA PORTATIL MEDIA MODELO PROBOOK 640 G1 NOTEBOOK PC MARCA HP No. DE SERIE: 5CG545701N, IMPORTE \$ 21,245.4	21,245.40
1241 32153356W011015 0024	COMPUTADORA PORTATIL MEDIA MODELO PROBOOK 640 G1 NOTEBOOK PC MARCA HP, No. DE SERIE: 5CG5456RY9, IMPORTE \$ 21,245.4	21,245.40
1241 32153356W011015 0025	COMPUTADORA PORTATIL MEDIA MODELO PROBOOK 640 G1 NOTEBOOK PC MARCA HP No. DE SERIE: 5CG5457SBS, IMPORTE \$ 21,245.4	21,245.40



**SISTEMA CONTABLE 2022**
**RELACIÓN DE BIENES MUEBLES QUE COMPONEN SU PATRIMONIO**
**Cuenta Pública al 31 de diciembre de 2022**

Página 16 de 29

Hora: 10:33:40a. m.

Fecha: 14/02/2023

Código	Descripción del Bien	Valor en Libros
1241 32153356W011015 0026	COMPUTADORA PORTATIL MEDIA MODELO PROBOOK 640 G1 NOTEBOOK PC MARCA HP No. DE SERIE: 5CG5456ZDN, IMPORTE \$ 21,245.4	21,245.40
1241 32153356W011015 0027	COMPUTADORA PORTATIL MEDIA MODELO PROBOOK 640 G1 NOTEBOOK PC MARCA HP No. DE SERIE: 5CG5456ZLV, IMPORTE \$ 21,245.4	21,245.40
1241 32153356W011015 0028	COMPUTADORA PORTATIL MEDIA MODELO PROBOOK 640 G1 NOTEBOOK PC MARCA HP, No. DE SERIE: 5CG5456ZQ5, IMPORTE \$ 21,245.4	21,245.40
1241 32153356W011015 0029	COMPUTADORA PORTATIL MEDIA MODELO PROBOOK 640 G1 NOTEBOOK PC MARCA HP No. DE SERIE: 5CG5456RR8. IMPORTE \$ 21,245.4	21,245.40
1241 32153356W011015 0030	UNIDAD DE RESPALDO DE ENERGIA MODELO OMNISMART500 MARCA TRIPP LITE No. DE SERIE: 2522DD0OM809800068, IMPORTE \$5,138.8	5,138.80
1241 32153356W011015 0031	UNIDAD DE RESPALDO DE ENERGIA MODELO OMNISMART500 MARCA TRIPP LITE No. DE SERIE: 2522DD0OM809800070, IMPORTE \$5,138.8	5,138.80
1241 32153356W011015 0032	UNIDAD DE RESPALDO DE ENERGIA MODELO OMNISMART500 MARCA TRIPP LITE, No. DE SERIE: 2522DD0OM809800077, IMPORTE \$5,138.8	5,138.80
1241 32153356W011015 0033	UNIDAD DE RESPALDO DE ENERGIA MODELO OMNISMART500 MARCA TRIPP LITE, No. DE SERIE: 2522DD0OM809800002, IMPORTE \$5,138.8	5,138.80
1241 32153356W011015 0034	UNIDAD DE RESPALDO DE ENERGIA MODELO OMNISMART500 MARCA TRIPP LITE, No. DE SERIE: 2522DD0OM809800081, IMPORTE \$5,138.8	5,138.80
1241 32153356W011015 0035	UNIDAD DE RESPALDO DE ENERGIA MODELO OMNISMART500 MARCA TRIPP LITE, No. DE SERIE: 2522DD0OM809800080,IMPORTE \$5,138.8	5,138.80
1241 32153356W011015 0036	UNIDAD DE RESPALDO DE ENERGIA MODELO OMNISMART500 MARCA TRIPP LITE, No. DE SERIE: 2522DD0OM809800072, IMPORTE \$5,138.8	5,138.80
1241 32153356W011015 0037	UNIDAD DE RESPALDO DE ENERGIA MODELO OMNISMART500 MARCA TRIPP LITE, No. DE SERIE: 2522DD0OM809800001, IMPORTE \$5,138.8	5,138.80
1241 32153356W011015 0038	UNIDAD DE RESPALDO DE ENERGIA MODELO OMNISMART500 MARCA TRIPP LITE, No. DE SERIE: 2522DD0OM809800071, IMPORTE \$5,138.8	5,138.80
1241 32153356W011015 0039	UNIDAD DE RESPALDO DE ENERGIA MODELO OMNISMART500 MARCA TRIPP LITE, No. DE SERIE: 2522DD0OM809800067, IMPORTE \$5,138.8	5,138.80
1241 32153356W011015 0040	UNIDAD DE RESPALDO DE ENERGIA MODELO OMNISMART500 MARCA TRIPP LITE, No. DE SERIE 2522DD0OM809800078,IMPORTE \$5,138.8	5,138.80
1241 32153356W011015 0041	UNIDAD DE RESPALDO DE ENERGIA MODELO OMNISMART500 MARCA TRIPP LITE, No. DE SERIE: 2522DD0OM809800033, IMPORTE \$5,138.8	5,138.80
1241 32153356W011015 0042	UNIDAD DE RESPALDO DE ENERGIA MODELO OMNISMART500 MARCA TRIPP LITE, No. DE SERIE: 2522DD0OM809800079, IMPORTE \$5,138.8	5,138.80
1241 32153356W011015 0043	UNIDAD DE RESPALDO DE ENERGIA MODELO OMNISMART500 MARCA TRIPP LITE, No. DE SERIE: 2522DD0OM809800034, IMPORTE \$5,138.8	5,138.80
1241 32153356W011015 0044	IMPRESORA MULTIFUNCIONAL DE INYECCION DE TINTA MODELO OFICCEJET PRO X476DW MARCA HPNo. DE SERIE: CN53VKJ0NV, IMPORTE \$ 12,992	12,992.00
1241 32153356W011015 0045	IMPRESORA MULTIFUNCIONAL DE INYECCION DE TINTA MODELO OFICCEJET PRO X476DW MARCA HP, No. DE SERIE: CN579KJ01C, IMPORTE \$ 12,992.00	12,992.00
1241 32153356W011015 0046	IMPRESORA MULTIFUNCIONAL DE INYECCION DE TINTA MODELO OFICCEJET PRO X476DW MARCA HP, No. DE SERIE: CN56RKJ0Z5, IMPORTE \$ 12,992.00	12,992.00
1241 32153356W011015 0047	IMPRESORA MULTIFUNCIONAL DE INYECCION DE TINTA MODELO OFICCEJET PRO X476DW MARCA HP, No. DE SERIE: CN58PKJ0CC, IMPORTE \$ 12,992.00	12,992.00
1241 32153356W011015 0048	IMPRESORA MULTIFUNCIONAL DE INYECCION DE TINTA MODELO OFICCEJET PRO X476DW MARCA HPNo. DE SERIE: CN474IK0BF, IMPORTE\$ 12,992.	12,992.00
1241 32153356W011015 0049	IMPRESORA DE INYECCION DE TINTA MODELO OFFICEJET PRO 251DW MARCA HP, No. DE SERIE:CN57LCV03X, IMPORTE \$ 3,746.80	3,746.80
1241 32153356W011015 0050	IMPRESORA DE INYECCION DE TINTA MODELO OFFICEJET PRO 251DW MARCA HP, No. DE SERIE: CN4COCV00X, IMPORTE \$ 3,746.80	3,746.80

**SISTEMA CONTABLE 2022**
**RELACIÓN DE BIENES MUEBLES QUE COMPONEN SU PATRIMONIO**
**Cuenta Pública al 31 de diciembre de 2022**

Página 17 de 29

Hora: 10:33:40a. m.

Fecha: 14/02/2023

Código	Descripción del Bien	Valor en Libros
1241 32153356W011015 0051	IMPRESORA DE INYECCION DE TINTA MODELO OFFICEJET PRO 251DW MARCA HP, No. DE SERIE: CN4ABBV08T, IMPORTE \$ 3,746.80	3,746.80
1241 32153356W011015 0052	IMPRESORA DE INYECCION DE TINTA MODELO OFFICEJET PRO 251DW MARCA HP, No. DE SERIE: CN4ABBV0BR, IMPORTE \$ 3,746.80	3,746.80
1241 32153356W011015 0053	IMPRESORA DE INYECCION DE TINTA MODELO OFFICEJET PRO 251DW MARCA HP, No. DE SERIE: CN57LCV045, IMPORTE \$ 3,746.80	3,746.80
1241 32153356W011015 0054	IMPRESORA DE INYECCION DE TINTA MODELO OFFICEJET PRO 251DW MARCA HP, No. DE SERIE: CN4ABBV0BG, IMPORTE \$ 3,746.80	3,746.80
1241 32153356W011015 0055	PUNTO DE ACCESO MODELO ESR300 MARCA ENGENIUS, No. DE SERIE:158288722, IMPORTE \$ 4,999.60	4,999.60
1241 32153356W011015 0056	PUNTO DE ACCESO MODELO ESR300 MARCA ENGENIUS, No. DE SERIE: 158288724, IMPORTE \$ 4,999.60	4,999.60
1241 32153356W011015 0057	PUNTO DE ACCESO MODELO ESR300 MARCA ENGENIUS, No. DE SERIE: 158288721, IMPORTE \$ 4,999.60	4,999.60
1241 32153356W011015 0058	PUNTO DE ACCESO MODELO ESR300 MARCA ENGENIUS, No. DE SERIE: 158288719, IMPORTE \$ 4,999.60	4,999.60
1241 32153356W011015 0059	PUNTO DE ACCESO MODELO ESR300 MARCA ENGENIUS, No. DE SERIE:158288717, IMPORTE \$ 4,999.60	4,999.60
1241 32153356W011015 0060	PUNTO DE ACCESO MODELO ESR300 MARCA ENGENIUS, No. DE SERIE: 158288725, IMPORTE \$ 4,999.60	4,999.60
1241 32153356W011015 0061	PUNTO DE ACCESO MODELO ESR300 MARCA ENGENIUS, No. DE SERIE: 158288723, IMPORTE \$ 4,999.60	4,999.60
1241 32153356W011015 0062	PUNTO DE ACCESO MODELO ESR300 MARCA ENGENIUS, No. DE SERIE: 158288716, IMPORTE \$ 4,999.60	4,999.60
1241 32153356W011015 0063	PUNTO DE ACCESO MODELO ESR300 MARCA ENGENIUS, No. DE SERIE: 158288718, IMPORTE \$ 4,999.60	4,999.60
1241 32153356W011015 0064	PUNTO DE ACCESO MODELO ESR300 MARCA ENGENIUS, No. DE SERIE: 158288720, IMPORTE \$ 4,999.60	4,999.60
1241 32153356W011020 0009	COMPUTADORA DE ESCRITORIO BASICA , MARCA: LENOVO, PROCESADOR INTEL CORE 13-8100 (4 CORE/3.6 GHZ/6 MB) MEMORIA DDR4-2666 DE 8GB, DISCO DURO DE 1TB A 7200 RPM. CONTROLADORA DE SONIDO INTEGRADO A LA TARJETA MADRE, CONECTORES EXTERNOS PARA MICROFONO, PUERTOS: 8 PUERTOS, USB 2.0, 01 PUERTO RJ45, 1 PUERTO VGA, 1 DISPLAY PORT, RANURAS DE EXPANSION: 2 PCIE, 2M.2, PANTALLA 18.5" HD, TECLADO ESTANDAR EN ESPAÑOL, CON CONECTOR USB, MOUSE OPTICO DE DOS BOTONES CON SCROLL, CON CONECTORES USB. CPU MODELO: THINKC	25,585.66
1241 32153356W011020 0010	COMPUTADORA DE ESCRITORIO BASICA, MARCA: LENOVO, PROCESADOR INTEL CORE 13-8100 (4 CORE/3.6 GHZ/6 MB) MEMORIA DDR4-2666 DE 8GB, DISCO DURO DE 1TB A 7200 RPM. CONTROLADORA DE SONIDO INTEGRADO A LA TARJETA MADRE, CONECTORES EXTERNOS PARA MICROFONO, PUERTOS: 8 PUERTOS, USB 2.0, 01 PUERTO RJ45, 1 PUERTO VGA, 1 DISPLAY PORT, RANURAS DE EXPANSION: 2 PCIE, 2M.2, PANTALLA 18.5" HD, TECLADO ESTANDAR EN ESPAÑOL, CON CONECTOR USB, MOUSE OPTICO DE DOS BOTONES CON SCROLL, CON CONECTORES USB. CPU MODELO: THINK	25,585.66
1241 32153356W011020 0011	COMPUTADORA DE ESCRITORIO BASICA, MARCA: LENOVO, PROCESADOR INTEL CORE 13-8100 (4 CORE/3.6 GHZ/6 MB) MEMORIA DDR4-2666 DE 8GB, DISCO DURO DE 1TB A 7200 RPM. CONTROLADORA DE SONIDO INTEGRADO A LA TARJETA MADRE, CONECTORES EXTERNOS PARA MICROFONO, PUERTOS: 8 PUERTOS, USB 2.0, 01 PUERTO RJ45, 1 PUERTO VGA, 1 DISPLAY PORT, RANURAS DE EXPANSION: 2 PCIE, 2M.2, PANTALLA 18.5" HD, TECLADO ESTANDAR EN ESPAÑOL, CON CONECTOR USB, MOUSE OPTICO DE DOS BOTONES CON SCROLL, CON CONECTORES USB. CPU MODELO: THINK	25,585.66

**SISTEMA CONTABLE 2022**
**RELACIÓN DE BIENES MUEBLES QUE COMPONEN SU PATRIMONIO**
**Cuenta Pública al 31 de diciembre de 2022**

Página 18 de 29

Hora: 10:33:40a. m.

Fecha: 14/02/2023

Código	Descripción del Bien	Valor en Libros
1241 32153356W011020 0012	COMPUTADORA DE ESCRITORIO BASICA, MARCA: LENOVO, PROCESADOR INTEL CORE 13-8100 (4 CORE/3.6 GHZ/6 MB) MEMORIA DDR4-2666 DE 8GB, DISCO DURO DE 1TB A 7200 RPM. CONTROLADORA DE SONIDO INTEGRADO A LA TARJETA MADRE, CONECTORES EXTERNOS PARA MICROFONO, PUERTOS: 8 PUERTOS, USB 2.0, 01 PUERTO RJ45, 1 PUERTO VGA, 1 DISPLAY PORT, RANURAS DE EXPANSION: 2 PCIE, 2M.2, PANTALLA 18.5" HD, TECLADO ESTANDAR EN ESPAÑOL, CON CONECTOR USB, MOUSE OPTICO DE DOS BOTONES CON SCROLL, CON CONECTORES USB. CPU MODELO: THINK	25,585.66
1241 32153356W011020 0013	COMPUTADORA DE ESCRITORIO BASICA, MARCA: LENOVO, PROCESADOR INTEL CORE 13-8100 (4 CORE/3.6 GHZ/6 MB) MEMORIA DDR4-2666 DE 8GB, DISCO DURO DE 1TB A 7200 RPM. CONTROLADORA DE SONIDO INTEGRADO A LA TARJETA MADRE, CONECTORES EXTERNOS PARA MICROFONO, PUERTOS: 8 PUERTOS, USB 2.0, 01 PUERTO RJ45, 1 PUERTO VGA, 1 DISPLAY PORT, RANURAS DE EXPANSION: 2 PCIE, 2M.2, PANTALLA 18.5" HD, TECLADO ESTANDAR EN ESPAÑOL, CON CONECTOR USB, MOUSE OPTICO DE DOS BOTONES CON SCROLL, CON CONECTORES USB. CPU MODELO: THINK	25,585.66
1241 32153356W011020 0014	COMPUTADORA DE ESCRITORIO BASICA, MARCA: LENOVO, PROCESADOR INTEL CORE 13-8100 (4 CORE/3.6 GHZ/6 MB) MEMORIA DDR4-2666 DE 8GB, DISCO DURO DE 1TB A 7200 RPM. CONTROLADORA DE SONIDO INTEGRADO A LA TARJETA MADRE, CONECTORES EXTERNOS PARA MICROFONO, PUERTOS: 8 PUERTOS, USB 2.0, 01 PUERTO RJ45, 1 PUERTO VGA, 1 DISPLAY PORT, RANURAS DE EXPANSION: 2 PCIE, 2M.2, PANTALLA 18.5" HD, TECLADO ESTANDAR EN ESPAÑOL, CON CONECTOR USB, MOUSE OPTICO DE DOS BOTONES CON SCROLL, CON CONECTORES USB. CPU MODELO: THINK	25,585.66
1241 32153356W011020 0015	COMPUTADORA DE ESCRITORIO BASICA, MARCA: LENOVO, PROCESADOR INTEL CORE 13-8100 (4 CORE/3.6 GHZ/6 MB) MEMORIA DDR4-2666 DE 8GB, DISCO DURO DE 1TB A 7200 RPM. CONTROLADORA DE SONIDO INTEGRADO A LA TARJETA MADRE, CONECTORES EXTERNOS PARA MICROFONO, PUERTOS: 8 PUERTOS, USB 2.0, 01 PUERTO RJ45, 1 PUERTO VGA, 1 DISPLAY PORT, RANURAS DE EXPANSION: 2 PCIE, 2M.2, PANTALLA 18.5" HD, TECLADO ESTANDAR EN ESPAÑOL, CON CONECTOR USB, MOUSE OPTICO DE DOS BOTONES CON SCROLL, CON CONECTORES USB. CPU MODELO: THINK	25,585.66
1241 32153356W011020 0016	COMPUTADORA DE ESCRITORIO BASICA, MARCA: LENOVO, PROCESADOR INTEL CORE 13-8100 (4 CORE/3.6 GHZ/6 MB) MEMORIA DDR4-2666 DE 8GB, DISCO DURO DE 1TB A 7200 RPM. CONTROLADORA DE SONIDO INTEGRADO A LA TARJETA MADRE, CONECTORES EXTERNOS PARA MICROFONO, PUERTOS: 8 PUERTOS, USB 2.0, 01 PUERTO RJ45, 1 PUERTO VGA, 1 DISPLAY PORT, RANURAS DE EXPANSION: 2 PCIE, 2M.2, PANTALLA 18.5" HD, TECLADO ESTANDAR EN ESPAÑOL, CON CONECTOR USB, MOUSE OPTICO DE DOS BOTONES CON SCROLL, CON CONECTORES USB. CPU MODELO: THINK	25,585.66
1241 32153356W011020 0017	COMPUTADORA DE ESCRITORIO BASICA, MARCA: LENOVO, PROCESADOR INTEL CORE 13-8100 (4 CORE/3.6 GHZ/6 MB) MEMORIA DDR4-2666 DE 8GB, DISCO DURO DE 1TB A 7200 RPM. CONTROLADORA DE SONIDO INTEGRADO A LA TARJETA MADRE, CONECTORES EXTERNOS PARA MICROFONO, PUERTOS: 8 PUERTOS, USB 2.0, 01 PUERTO RJ45, 1 PUERTO VGA, 1 DISPLAY PORT, RANURAS DE EXPANSION: 2 PCIE, 2M.2, PANTALLA 18.5" HD, TECLADO ESTANDAR EN ESPAÑOL, CON CONECTOR USB, MOUSE OPTICO DE DOS BOTONES CON SCROLL, CON CONECTORES USB. CPU MODELO: THINK	25,585.66

**SISTEMA CONTABLE 2022**
**RELACIÓN DE BIENES MUEBLES QUE COMPONEN SU PATRIMONIO**
**Cuenta Pública al 31 de diciembre de 2022**

Página 19 de 29

Hora: 10:33:40a. m.

Fecha: 14/02/2023

Código	Descripción del Bien	Valor en Libros
1241 32153356W011020 0018	COMPUTADORA DE ESCRITORIO BASICA, MARCA: LENOVO, PROCESADOR INTEL CORE 13-8100 (4 CORE/3.6 GHZ/6 MB) MEMORIA DDR4-2666 DE 8GB, DISCO DURO DE 1TB A 7200 RPM. CONTROLADORA DE SONIDO INTEGRADO A LA TARJETA MADRE, CONECTORES EXTERNOS PARA MICROFONO, PUERTOS: 8 PUERTOS, USB 2.0, 01 PUERTO RJ45, 1 PUERTO VGA, 1 DISPLAY PORT, RANURAS DE EXPANSION: 2 PCIE, 2M.2, PANTALLA 18.5" HD, TECLADO ESTANDAR EN ESPAÑOL, CON CONECTOR USB, MOUSE OPTICO DE DOS BOTONES CON SCROLL, CON CONECTORES USB. CPU MODELO: THINK	25,585.66
1241 32153356W011020 0019	COMPUTADORA DE ESCRITORIO BASICA, MARCA: LENOVO, PROCESADOR INTEL CORE 13-8100 (4 CORE/3.6 GHZ/6 MB) MEMORIA DDR4-2666 DE 8GB, DISCO DURO DE 1TB A 7200 RPM. CONTROLADORA DE SONIDO INTEGRADO A LA TARJETA MADRE, CONECTORES EXTERNOS PARA MICROFONO, PUERTOS: 8 PUERTOS, USB 2.0, 01 PUERTO RJ45, 1 PUERTO VGA, 1 DISPLAY PORT, RANURAS DE EXPANSION: 2 PCIE, 2M.2, PANTALLA 18.5" HD, TECLADO ESTANDAR EN ESPAÑOL, CON CONECTOR USB, MOUSE OPTICO DE DOS BOTONES CON SCROLL, CON CONECTORES USB. CPU MODELO: THINK	25,585.66
1241 32153356W011020 0020	COMPUTADORA DE ESCRITORIO BASICA, MARCA: LENOVO, PROCESADOR INTEL CORE 13-8100 (4 CORE/3.6 GHZ/6 MB) MEMORIA DDR4-2666 DE 8GB, DISCO DURO DE 1TB A 7200 RPM. CONTROLADORA DE SONIDO INTEGRADO A LA TARJETA MADRE, CONECTORES EXTERNOS PARA MICROFONO, PUERTOS: 8 PUERTOS, USB 2.0, 01 PUERTO RJ45, 1 PUERTO VGA, 1 DISPLAY PORT, RANURAS DE EXPANSION: 2 PCIE, 2M.2, PANTALLA 18.5" HD, TECLADO ESTANDAR EN ESPAÑOL, CON CONECTOR USB, MOUSE OPTICO DE DOS BOTONES CON SCROLL, CON CONECTORES USB. CPU MODELO: THINK	25,585.66
1241 32153356W011020 0021	COMPUTADORA DE ESCRITORIO BASICA, MARCA: LENOVO, PROCESADOR INTEL CORE 13-8100 (4 CORE/3.6 GHZ/6 MB) MEMORIA DDR4-2666 DE 8GB, DISCO DURO DE 1TB A 7200 RPM. CONTROLADORA DE SONIDO INTEGRADO A LA TARJETA MADRE, CONECTORES EXTERNOS PARA MICROFONO, PUERTOS: 8 PUERTOS, USB 2.0, 01 PUERTO RJ45, 1 PUERTO VGA, 1 DISPLAY PORT, RANURAS DE EXPANSION: 2 PCIE, 2M.2, PANTALLA 18.5" HD, TECLADO ESTANDAR EN ESPAÑOL, CON CONECTOR USB, MOUSE OPTICO DE DOS BOTONES CON SCROLL, CON CONECTORES USB. CPU MODELO: THINK	25,585.66
1241 32153356W011020 0022	COMPUTADORA DE ESCRITORIO BASICA, MARCA: LENOVO, PROCESADOR INTEL CORE 13-8100 (4 CORE/3.6 GHZ/6 MB) MEMORIA DDR4-2666 DE 8GB, DISCO DURO DE 1TB A 7200 RPM. CONTROLADORA DE SONIDO INTEGRADO A LA TARJETA MADRE, CONECTORES EXTERNOS PARA MICROFONO, PUERTOS: 8 PUERTOS, USB 2.0, 01 PUERTO RJ45, 1 PUERTO VGA, 1 DISPLAY PORT, RANURAS DE EXPANSION: 2 PCIE, 2M.2, PANTALLA 18.5" HD, TECLADO ESTANDAR EN ESPAÑOL, CON CONECTOR USB, MOUSE OPTICO DE DOS BOTONES CON SCROLL, CON CONECTORES USB. CPU MODELO: THINK	25,585.66
1241 32153356W011020 0023	COMPUTADORA DE ESCRITORIO BASICA, MARCA: LENOVO, PROCESADOR INTEL CORE 13-8100 (4 CORE/3.6 GHZ/6 MB) MEMORIA DDR4-2666 DE 8GB, DISCO DURO DE 1TB A 7200 RPM. CONTROLADORA DE SONIDO INTEGRADO A LA TARJETA MADRE, CONECTORES EXTERNOS PARA MICROFONO, PUERTOS: 8 PUERTOS, USB 2.0, 01 PUERTO RJ45, 1 PUERTO VGA, 1 DISPLAY PORT, RANURAS DE EXPANSION: 2 PCIE, 2M.2, PANTALLA 18.5" HD, TECLADO ESTANDAR EN ESPAÑOL, CON CONECTOR USB, MOUSE OPTICO DE DOS BOTONES CON SCROLL, CON CONECTORES USB. CPU MODELO: THINK	25,585.66

**SISTEMA CONTABLE 2022**
**RELACIÓN DE BIENES MUEBLES QUE COMPONEN SU PATRIMONIO**
**Cuenta Pública al 31 de diciembre de 2022**

Página 20 de 29

Hora: 10:33:40a. m.

Fecha: 14/02/2023

Código	Descripción del Bien	Valor en Libros
1241 32153356W011020 0024	COMPUTADORA PORTATIL EJECUTIVA, MARCA: DELL, MODELO: LATITUDE, 7280, PROCESADOR INTEL CORE i7-7500U(2.80 GHZ, 2 CORES). MEMORIA DDR4-2666 DE 8GB, DISCO DURO 256GB SSD. INCLUYE: ELIMINADOR DE CORRIENTE DE LA MISMA MARCA DEL FABRICANTE, MALETIN DE VIAJE. NUMERO DE SERIE: 9SP1SN2, GARANTIA DE 3 AÑOS. PRECIO: \$ 26,703.01	26,703.06
1241 32153356W011020 0025	COMPUTADORA PORTATIL EJECUTIVA, MARCA: DELL, MODELO: LATITUDE, 7280, PROCESADOR INTEL CORE i7-7500U(2.80 GHZ, 2 CORES). MEMORIA DDR4-2666 DE 8GB, DISCO DURO 256GB SSD. INCLUYE: ELIMINADOR DE CORRIENTE DE LA MISMA MARCA DEL FABRICANTE, MALETIN DE VIAJE. NUMERO DE SERIE: DNP1SN2, GARANTIA DE 3 AÑOS. PRECIO: \$ 26,703.00	26,703.06
1241 32153356W011020 0042	COMPUTADORA PORTATIL PROCESADOR Intel Core i5-8250U Memoria DDR4-2666 DE 16 GB DISCO DURO DE 500 1 \$ 33,056.53	33,056.53
1241 32153356W011020 0043	COMPUTADORA PORTATIL PROCESADOR Intel Core i5-8250U Memoria DDR4-2666 DE 16 GB DISCO DURO DE 500 2 \$ 24,383.37	24,383.37
1241 32153356W011020 0048	COMPUTADORA DE ESCRITORIO MEDIA TIPO A PROCESADOR Intel Core i5-8500(6 Core/3.0 Ghz/9 Mb).MEMORIA DDR4-2666 DE 16 GB. DISCO DURO DE 1 TB A 7200RPM 1 \$ 27, 202.00	27,202.00
1241 32153356W011020 0049	COMPUTADORA DE ESCRITORIO MEDIA TIPO A PROCESADOR Intel Core i5-8500(6 Core/3.0 Ghz/9 Mb).MEMORIA DDR4-2666 DE 16 GB. DISCO DURO DE 1 TB A 7200RPM 2 \$ 27, 202.00	27,202.00
1241 32153356W011020 0050	COMPUTADORA DE ESCRITORIO MEDIA TIPO A PROCESADOR Intel Core i5-8500(6 Core/3.0 Ghz/9 Mb).MEMORIA DDR4-2666 DE 16 GB. DISCO DURO DE 1 TB A 7200RPM 3 \$ 27, 202.00	27,202.00
1241 32153356W011020 0051	COMPUTADORA DE ESCRITORIO MEDIA TIPO A PROCESADOR Intel Core i5-8500(6 Core/3.0 Ghz/9 Mb).MEMORIA DDR4-2666 DE 16 GB. DISCO DURO DE 1 TB A 7200RPM 4 \$ 27,202.00	27,202.00
1241 32153356W011020 0052	COMPUTADORA DE ESCRITORIO MEDIA TCOMPUTADORA PORTATIL PROCESADOR Intel Core i5-8250U Memoria DDR4-2666 DE 16 GB DISCO DURO DE 500 3 \$ 8,673.16 POR EL MOTIVO DE LAS MINISTRACIONES Y CANTIDADES QUE NO SON IGUAL EN ALCANCE SSuenta 0043	8,673.16
1241 32153356W011021 0002	01 COMPUTADORA MEDIA TIPO A. MODELO 280 G5 SMALL FORM FACTOR, MARCA HP 4CE1203CT0 \$ 22,504.00	22,504.00
1241 32153356W011021 0003	01 COMPUTADORA MEDIA TIPO A. MODELO 280 G5 SMALL FORM FACTOR, MARCA HP4CE1203CT4 \$ 22,504.00	22,504.00
1241 32153356W011021 0004	01 COMPUTADORA MEDIA TIPO A. MODELO 280 G5 SMALL FORM FACTOR, MARCA HP 4CE1203CS7 \$ 22,504.00	22,504.00
1241 32153356W011021 0005	01 COMPUTADORA MEDIA TIPO A. MODELO 280 G5 SMALL FORM FACTOR, MARCA HP 4CE1203CST \$ 22,504.00	22,504.00
1241 32153356W011021 0006	01 COMPUTADORA MEDIA TIPO A. MODELO 280 G5 SMALL FORM FACTOR, MARCA HP 4CE1203CR8 \$ 22,504.00	22,504.00
1241 32153356W011021 0007	01 COMPUTADORA MEDIA TIPO A. MODELO 280 G5 SMALL FORM FACTOR, MARCA HP 4CE1203CTN \$ 22,504.00	22,504.00
1241 32153356W011021 0008	01 COMPUTADORA MEDIA TIPO A. MODELO 280 G5 SMALL FORM FACTOR, MARCA HP 4CE1203CTK \$ 22,504.00	22,504.00
1241 32153356W011021 0009	01 COMPUTADORA MEDIA TIPO A. MODELO 280 G5 SMALL FORM FACTOR, MARCA HP 4CE1203CS9 \$ 22,504.00	22,504.00
1241 32153356W011021 0010	01 COMPUTADORA MEDIA TIPO A. MODELO 280 G5 SMALL FORM FACTOR, MARCA HP 4CE1203CT6 \$ 22,504.00	22,504.00
1241 32153356W011021 0011	01 COMPUTADORA MEDIA TIPO A. MODELO 280 G5 SMALL FORM FACTOR, MARCA HP 4CE1203CTB \$ 22,504.00	22,504.00
1241 32153356W011021 0012	01 COMPUTADORA MEDIA TIPO A. MODELO 280 G5 SMALL FORM FACTOR, MARCA HP 4CE1203CRB \$ 22,504.00	22,504.00
1241 32153356W011021 0013	01 COMPUTADORA MEDIA TIPO A. MODELO 280 G5 SMALL FORM FACTOR, MARCA HP 4CE1203CSV \$ 22,504.00	22,504.00

**SISTEMA CONTABLE 2022**
**RELACIÓN DE BIENES MUEBLES QUE COMPONEN SU PATRIMONIO**
**Cuenta Pública al 31 de diciembre de 2022**

Página 21 de 29

Hora: 10:33:40a. m.

Fecha: 14/02/2023

Código	Descripción del Bien	Valor en Libros
1241 32153356W011021 0014	01 COMPUTADORA MEDIA TIPO A. MODELO 280 G5 SMALL FORM FACTOR, MARCA HP 4CE1203CT8 \$ 22,504.00	22,504.00
1241 32153356W011021 0015	01 COMPUTADORA MEDIA TIPO A. MODELO 280 G5 SMALL FORM FACTOR, MARCA HP 4CE1203CQP \$ 22,504.00	22,504.00
1241 32153356W011021 0016	01 COMPUTADORA MEDIA TIPO A. MODELO 280 G5 SMALL FORM FACTOR, MARCA HP 4CE1203CRZ \$ 22,504.00	22,504.00
1241 32153356W011021 0017	01 COMPUTADORA MEDIA TIPO A. MODELO 280 G5 SMALL FORM FACTOR, MARCA HP 4CE1203CTF \$ 22,504.00	22,504.00
1241 32153356W011021 0018	01 COMPUTADORA MEDIA TIPO A. MODELO 280 G5 SMALL FORM FACTOR, MARCA HP 4CE1203CS1 \$ 22,504.00	22,504.00
1241 32153356W011021 0019	01 COMPUTADORA MEDIA TIPO A. MODELO 280 G5 SMALL FORM FACTOR, MARCA HP4CE1203CT9 \$ 22,504.00	22,504.00
1241 32153356W011021 0020	01 COMPUTADORA MEDIA TIPO A. MODELO 280 G5 SMALL FORM FACTOR, MARCA HP 4CE1203CS5 \$ 22,504.00	22,504.00
1241 32153356W011021 0021	01 COMPUTADORA MEDIA TIPO A. MODELO 280 G5 SMALL FORM FACTOR, MARCA HP 4CE1203CQT \$ 22,504.00	22,504.00
1241 9114A311X001021 0002	MINISPLIT 1.0TR 220V SOLO FRIO INVERTER X DE 12,000 BTU MARCA MIRAGE MOD: CMF121K *EVAPORADOR DE 12,000 BTU No. SERIE: EMF121K7052001128 *CONDENSADOR DE 12,000 BTU No. DE SERIE: CMF121K7052003191 \$10,351.26	10,351.26
1241 9114A311X001021 0003	AIRE ACONDICIONADO TIPO MINI SPLIT, MARCA: MIRAGE 12000 BTU/HA 220 VOLTS; *EVAPORADOR MODELO: ELC121D No. SERIE: ELC121D7012005706 *CONDENSADOR MODELO: CLC121D No. SERIE: CLC121D7012006361: PRECIO UNITARIO \$ 8,500.00	8,500.00
1241 9114A311X001022 0002	1 PIEZA AIRE ACONDICIONADO TIPO MINI SPLIT DE 24,000 BTUS INVERTER EVAPORADOR MARCA MIRAGE MODELO EMF261N SERIE No. EMF261N7011700061 \$15,599.99	15,599.99
1241 9114A311X001022 0004	01 PIEZA, AIRE ACONDICIONADO TIPO MINI SPLIT, MARCA: MIRAGE DE 12 000 BTU/H, CONDENSADOR, MODELO: CHF121R, NO. DE SERIE: CHF121R9062209587, EVAPORADOR, MODELO: EHF121R, NO. DE SERIE: EHF121R9062209266, PRECIO: \$ 10,788.00	10,788.00
1241 91174711Z001017 0002	EQUIPO DE AIRE ACONDICIONADO TIPO MINI SPLIT, MARCA MIRAGE, MODELO: EHF121P, SERIE: EHF121P9071602383 Y EHF121P9071602379, CAPACIDAD DE 12 000 BTU'S, SOLO FRIO, EFICIENCIA ESTANDAR VOLTAJE DE 220 VOLTS 60 HZ P. UNITARIO \$ 8,700.00	8,700.00
1241 91174711Z001017 0003	EQUIPO DE AIRE ACONDICIONADO TIPO MINI SPLIT, MARCA MIRAGE, MODELO: EHF121P, SERIE: EHF121P9071602383 Y EHF121P9071602379, CAPACIDAD DE 12 000 BTU'S, SOLO FRIO, EFICIENCIA ESTANDAR VOLTAJE DE 220 VOLTS 60 HZ P. UNITARIO \$ 8,700.00	8,700.00
1241 91174711Z001018 0002	ASPIRADORA MARCA: RIDGID, MODELO: WD16800M0, SERIE: 18006R120314, PRECIO: \$7192.00	7,192.00
1241 91174711Z001018 0003	FRIGOBAR, MARCA: ATVIO, MODELO: BC-90SU, COLOR: GRIS/NEGRO, PRECIO: \$4,128.00	4,128.00
1241 91174711Z001018 0004	ARNES P/MONITOR MACHO DB 15 DOR	3,336.00
1241 91174711Z001018 0009	USB AUDIO/ MIDI INTERFACE, MARCA: TAASCAM, MODELO:US-4X4, No DE SERIE: 17Z0044 \$14,699.52	14,699.54
1241 91174711Z001018 0014	BAÑO MARIA CON TAPA INSERTO ENTERO ACERO INOXIDABLE, CON GABINETE DE 6 INSERTOS CON TAPA DE ACERO \$52,585.91	52,585.91
1241 91174711Z001019 0002	LICUADORA INDUSTRIAL 3 LITROS, MARCA: INTERNATIONAL, MODELO: LI-3A, NO. DE SERIE: LI3A- 1903108, MOTOR: 0.75 HP, VOLT: 127V, 60HZ, PRECIO: \$ 12,080.00	14,012.80
1241 91174711Z001019 0003	LICUADORA INDUSTRIAL 5 LITROS, MARCA: INTERNATIONAL, MODELO: LI-5A, NO. DE SERIE: LI5A- 1905069, MOTOR: 0.75 HP, VOLT: 127V, 60HZ, PRECIO: \$ 13,150.00	15,254.00

**SISTEMA CONTABLE 2022**
**RELACIÓN DE BIENES MUEBLES QUE COMPONEN SU PATRIMONIO**
**Cuenta Pública al 31 de diciembre de 2022**

Página 22 de 29

Hora: 10:33:40a. m.

Fecha: 14/02/2023

Código	Descripción del Bien	Valor en Libros
1241 91174711Z001019 0006	MINI SPLIT DE 12,000 BTU/220V, EVAPORADOR: MARCA: MIRAGE, MODELO: EX121F, NO. DE SERIE: EXF121F7081800108, CONDENSADOR: MARCA: MIRAGE, MODELO: CXF121F, NO DE SERIE: CXF121F7081800299, PRECIO: \$ 5,448.27	6,319.99
1241 91174711Z001019 0007	MINI SPLIT DE 18,000 BTU/220V XMAX, EVAPORADOR: MARCA: MIRAGE, MODELO: EJF181T, NO. DE SERIE: EJF181T7051901482, CONDENSADOR: MARCA: MIRAGE, MODELO: CJF181T, NO DE SERIE: CJF181T7051900082, PRECIO: \$ 8,827.58	10,239.99
1241 91174711Z001019 0008	MINI SPLIT DE 24,000 BTU/220V XMAX, EVAPORADOR: MARCA: MIRAGE, MODELO: EJF261T, NO. DE SERIE: EJF261T7021903314, CONDENSADOR: MARCA: MIRAGE, MODELO: CJF261T, NO DE SERIE: CJF261T7041900482, PRECIO: \$ 11,517.24	13,360.00
1241 91174711Z001019 0009	MINI SPLIT DE 36,000 BTU EVAPORADOR: MARCA: MIRAGE, MODELO EXF361T, NO. SERIE: EXF361T8051700188, CONDENSADOR MARCA: MIRAGE, MODELO: CXF361T, NO. SERIE: CXF361T8051700177 \$24,736.00	28,693.76
1241 91174711Z001019 0010	MINI SPLIT DE 36,000 BTU, EVAPORADOR, MARCA: MIRAGE, MODELO: EXF361T, NO. DE SERIE: EXF361T8051800264, CONDENSADOR MARCA: MIRAGE, MODELO: CXF361T, NO. DE SERIE: CXF361T8021900246 \$24,736.00	28,693.76
1241 91174711Z001019 0011	MINI SPLIT DE 12,000 BTU 220V X2 EVAPORADOR, MARCA: MIRAGE, MODELO: CJF121T NO. DE SERIE: CJF121T7051904361, CONDENSADOR MARCA: MIRAGE, MODELO: EJF121T, NO. DE SERIE: EJF121T7051902794 \$5,448.27	6,319.99
1241 91174711Z001019 0012	MINI SPLIT E 24,000 BTU/220 V XMAX EVAPORADOR, MARCA: MIRAGE, MODELO: EJF261T, NO. DE SERIE: EJF261T7061900887, CONDENSADOR MARCA: MIRAGE, MODELO: CJF261T, NO. DE SERIE: CJF261T7061901175 \$11,517.24	13,360.00
1241 91174711Z001019 0016	HIDROLAVADORA ELECTRICA DE ALTA PRESION, MARCA: KARCHER, MODELO: K3, PRECIO: \$7,424.00	7,424.00
1241 91174711Z001019 0017	HIDROLAVADORA ELECTRICA A PRESION, MARCA: PRETUL, MODELO: LAVA-1500P, PRECIO \$5400	6,264.00
1241 91174711Z001020 0002	MINI SPLIT 12, MARCA: MIRAGE, 12 MIL BTU. CONDENSADORA: MARCA MIRAGE, MODELO: CMF121K, SERIE: CMF121K7091904081, EVAPORADORA: MARCA MIRAGE, MODELO: EMF121K, SERIE: EMF121K7091901535, PRECIO \$9,840.00	9,840.00
1241 91174711Z001020 0003	MINI SPLIT 12, MARCA: MIRAGE, 12 MIL BTU. CONDENSADORA: MARCA MIRAGE, MODELO: CMF121K, SERIE: CMF121K7091904080. EVAPORADORA: MARCA MIRAGE, MODELO: EMF121K, SERIE: EMF121K7091901532. PRECIO \$9,840.00	9,840.00
1241 91174711Z001020 0004	MINI SPLIT 24. MARCA: MIRAGE, 24 MIL BTU. CONDENSADORA: MARCA MIRAGE, MODELO: CJF261T, SERIE: CJF261T7011901569. EVAPORADORA: MARCA MIRAGE, MODELO: EJF261T, SERIE: EJF261T7021903793. PRECIO \$12,640.00	12,640.00
1241 91174711Z001020 0005	MINI SPLIT 18, MARCA: MIRAGE, 18 000BTU. CONDENSADORA: MARCA, MIRAGE; MODELO: CMF181K, SERIE: 7072000030, EVAPORADORA: MARCA, MIRAGE, MODELO: CMF181K, SERIE: 7072000354, PRECIO CON IVA \$13,655.00	13,688.00
1241 9181A111X001011 0001	300 UNIDADES DE COLCHONES FORRADOS EN TELA POLIESTER 100% ESPUMA DE POLIURETANO MEDIDAS 1X3X.90X.14 CM PRECIO UNITARIO \$1,438.40 SEGUN FACT. 1794	431,520.00
1241 92153356W011015 0002	EQUIPO DE AIRE ACONDICIONADO MINI SPLIT MCA MIRAGE MODELO CXF361T CAPACIDAD DE 36000 BTU SOLO FRIO, VOLTAJE DE 220 VOLTS 60 HZ CONTROL REMOTO N. DE SERIE EXF361T8061501216 P. UNITARIO \$ 34,162.00	34,162.00

**SISTEMA CONTABLE 2022**
**RELACIÓN DE BIENES MUEBLES QUE COMPONEN SU PATRIMONIO**
**Cuenta Pública al 31 de diciembre de 2022**

Página 23 de 29

Hora: 10:33:40a. m.

Fecha: 14/02/2023

Código	Descripción del Bien	Valor en Libros
1241 92153356W011015 0003	EQUIPO DE AIRE ACONDICIONADO MINI SPLIT MCA MIRAGE MODELO CXF361T CAPACIDAD DE 36000 BTU SOLO FRIO, VOLTAJE DE 220 VOLTS 60 HZ CONTROL REMOTO N. DE SERIE EXF361T8061500481 P. UNITARIO \$ 34,162.00	34,162.00
1241 92153356W011015 0004	EQUIPO DE AIRE ACONDICIONADO MINI SPLIT MCA MIRAGE MODELO CXF361T CAPACIDAD DE 36000 BTU SOLO FRIO, VOLTAJE DE 220 VOLTS 60 HZ CONTROL REMOTO N. DE SERIE EXF361T8061500474 P. UNITARIO \$ 34,162.00	34,162.00
1241 92153356W011015 0005	EQUIPO DE AIRE ACONDICIONADO MINI SPLIT MCA MIRAGE MODELO CXF361T CAPACIDAD DE 36000 BTU SOLO FRIO, VOLTAJE DE 220 VOLTS 60 HZ CONTROL REMOTO N. DE SERIE EXF361T8061500154 P. UNITARIO \$ 34,162.00	34,162.00
1241 92153356W011015 0006	EQUIPO DE AIRE ACONDICIONADO MINI SPLIT MCA MIRAGE MODELO CXF361T CAPACIDAD DE 36000 BTU SOLO FRIO, VOLTAJE DE 220 VOLTS 60 HZ CONTROL REMOTO N. DE SERIE EXF361T8061500351 P. UNITARIO \$ 34,162.00	34,162.00
1241 92153356W011015 0007	EQUIPO DE AIRE ACONDICIONADO MINI SPLIT MCA MIRAGE MODELO CXF361T CAPACIDAD DE 36000 BTU SOLO FRIO, VOLTAJE DE 220 VOLTS 60 HZ CONTROL REMOTO N. DE SERIE EXF361T8061500354 P. UNITARIO \$ 34,162.00	34,162.00
1241 92153356W011015 0008	EQUIPO DE AIRE ACONDICIONADO MINI SPLIT MCA MIRAGE MODELO CXF361T CAPACIDAD DE 36000 BTU SOLO FRIO, VOLTAJE DE 220 VOLTS 60 HZ CONTROL REMOTO N. DE SERIE EXF361T8061501239 P. UNITARIO \$ 34,162.00	34,162.00
1241 92153356W011015 0009	EQUIPO DE AIRE ACONDICIONADO MINI SPLIT MCA MIRAGE MODELO CXF361T CAPACIDAD DE 36000 BTU SOLO FRIO, VOLTAJE DE 220 VOLTS 60 HZ CONTROL REMOTO N. DE SERIE EXF361T8061500796 P. UNITARIO \$ 34,162.00	34,162.00
1241 92153356W011015 0010	EQUIPO DE AIRE ACONDICIONADO MINI SPLIT MCA MIRAGE MODELO CXF361T CAPACIDAD DE 36000 BTU SOLO FRIO, VOLTAJE DE 220 VOLTS 60 HZ CONTROL REMOTO N. DE SERIE EXF361T8061500798 P. UNITARIO \$ 34,162.00	34,162.00
1241 92153356W011015 0011	EQUIPO DE AIRE ACONDICIONADO MINI SPLIT MCA MIRAGE MODELO CXF361T CAPACIDAD DE 36000 BTU SOLO FRIO, VOLTAJE DE 220 VOLTS 60 HZ CONTROL REMOTO N. DE SERIE EXF361T8061500500 P. UNITARIO \$ 34,162.00	34,162.00
1241 92153356W011015 0012	EQUIPO DE AIRE ACONDICIONADO MINI SPLIT MCA MIRAGE MODELO MFCC6121C CAPACIDAD DE 60000 BTU SOLO FRIO, VOLTAJE DE 220 VOLTS 60 HZ CONTROL REMOTO N. DE SERIE EPF601C31041400235 P. UNITARIO \$ 59,682.00	59,682.00
1241 92153356W011015 0013	EQUIPO DE AIRE ACONDICIONADO MINI SPLIT MCA MIRAGE MODELO MFCC6121C CAPACIDAD DE 60000 BTU SOLO FRIO, VOLTAJE DE 220 VOLTS 60 HZ CONTROL REMOTO N. DE SERIE EPF601C31041400292 P. UNITARIO \$ 59,682.00	59,682.00
1241 92153356W011015 0014	EQUIPO DE SONIDO PODER, KAPTON, RADOX, NEUTRIK, PLATA, CANNON, YAMAHA	74,995.00
1241 92153356W011015 0015	EQUIPO DE SONIDO, PODER, KAPTON, RADOX, NUETRIK, PLATA, CANNON, YAMAHA	74,995.00
1241 92153356W011021 0002	EQUIPO DE AIRE ACONDICIONADO TIPO MINI SPLIT DE 36 BTU A220 V SOLO FRIO VERSION ESTANDAR CON REFRIGERANTE MODELO CMPRC 362-E2 SERIE G3L113808008379108110019 \$ 20792.00	20,792.00
1242	Mobiliario y Equipo Educativo y Recreativo	2,631,929.62
1242 11174711Z001017 0002	Pantalla de 60" Marca LG Smart TV 4k Modelo 60UH6550-UB SERIE 607RMJF8W660	35,673.48
1242 11174711Z001018 0001	MICROFONO DE DIAFRAGMA PROFESIONAL, MARCA: SHURE, MODELO: BETA27, No. DE SERIE: 447131	27,499.98



**SISTEMA CONTABLE 2022**
**RELACIÓN DE BIENES MUEBLES QUE COMPONEN SU PATRIMONIO**
**Cuenta Pública al 31 de diciembre de 2022**

Página 24 de 29

Hora: 10:33:40a. m.

Fecha: 14/02/2023

Código	Descripción del Bien	Valor en Libros
1242 11174711Z001018 0002	PEDESTAL TIPO ARAÑA PARA MICROFONO MARCA:RADOX, MODELO:490-593, No DE SERIE: 235-2	4,861.97
1242 11174711Z001018 0003	MICRONONO LEGENDARIO PARA VOCES, MARCA:SHURE, MODELO:SM-58, No DE SERIE: 2QA0638991	5,703.98
1242 11174711Z001018 0004	2 AURICULARES ESTEREO, MARCA: SONY, MODELO:MDR-V6, No DE SERIE: X000C6TWDT1 Y X000C6TWDT2	18,374.40
1242 11174711Z001018 0005	2 CAJAS CON JUEGOS DE 2 MICROFONOS C/U KRIEG INALAMBRICO DOBLE K-8038	22,146.72
1242 11174711Z001018 0006	MICROFONO DE DIADEMA INALAMBRICO KRIEG KHD	5,655.00
1242 11174711Z001019 0001	PROYECTOR DE CAÑON MARCA: HITACHI, MODELO: CP-EW302N, NO. DE SERIE: F8GU03281, INCLUYE PUERTO DE HDMI Y LAN CP-EW302N	25,577.16
1242 11174711Z001020 0004	PANTALLA SMART TV UHL DE 60" MARCA: LG, MODELO:60UM7200PUA, NUMERO DE SERIE: 912RMQK0N612, INCLUYE: CONTROL REMOTO Y BATERIAS. GARANTIA: 1 AÑO CON LA MARCA. PRECIO: \$23,248.51	23,248.51
1242 11174711Z001020 0005	PANTALLA DE TV 43 PULGADAS MARCA LG, MODELO: 43LM5700PUA, NUMERO DE SERIE: 008MXLSN4784 \$13,608.54	13,608.54
1242 11174711Z001020 0006	PANTALLA DE TV, MARCA:LG, MODELO:50UN8050PUD, No. DE SERIE: 006MXVWKG679, 50". GARANTIA 1 AÑO DIRECTO CON LA MARCA. PRECIO \$21,097.71	21,097.71
1242 1161A111X001012 0001	04 MICROFONOS INALAMBRICO, ALCANCE DE 60 HASTA 100 MT MODELO WR-803UHF, MARCA STEREN P/U 5,096.43	20,385.70
1242 1161A111X001012 0002	01 GRABADORA REPORTERA MEMORIA INTERNA 2GB SERIE NO. 7501483198343 MODELO REC-845 MARCA STEREN	2,181.10
1242 1161A111X001013 0001	01 TELEVISION 29" SAMBUNG SERIE NO.3661CCX301998 FAC.NO.4225	4,820.80
1242 1161A111X001013 0002	01 TELEVISOR 29" SAMSUNG SERIE NO.36613CCX301155 FACTURA NO. 4225. P/U 4,820.80	4,820.80
1242 1161A111X001013 0003	01 TELEVISOR 29" SAMSUNG SERIE NO.36613CCX300786 FACTURA NO.4225 P/U 4,820.80	4,820.80
1242 12153356W011015 0004	TELEVISÓN SMART TV DE LED DE 90 PULGADAS No B212814311, MODELO: LC- 90LE745U \$119,995.60	119,995.60
1242 12153356W011015 0005	MICROFONO TIPO MICRO FLEX CUELLO DE GANSO DE 18 PULGADAS PRESEIDENCIAL \$ 4,996.00	4,996.00
1242 12153356W011015 0006	MICROFONO TIPO FLEX CUELLO DE GANSO DE 18 PULGADAS PRESIDENCIAL \$ 4,996.00	4,996.00
1242 12153356W011019 0003	MICROFONO INALAMBRICO DE MANO UHF PANTALLA DIGITAL MARCA: SHURE, MODELO: BLX24RISM58-K12, NO. DE SERIE: 35B0802024, 3SB0802018, PRECIO: \$ 6,432.00	7,461.12
1242 12153356W011019 0004	MICROFONO INALAMBRICO DE MANO UHF PANTALLA DIGITAL MARCA: SHURE, MODELO: BLX24RISM58-K12, NO. DE SERIE: 35B0802024, 3SB0802018, PRECIO: \$ 6,432.00	7,461.12
1242 12153356W011019 0005	AMPLIFICADOR DE POTENCIA DE 4 CANALES A 110 V. POTENCIA POR CANAL DE 2500W. RMS, MARCA: BKL, MODELO: FP12000I, NO. DE SERIE: 1193040003094, VOLTAJE DE OPERACION 110V RANGO DE 90 A 132V, PRECIO \$ 32,408.40	37,593.74
1242 12153356W011021 0002	MEZCLADORA DIGITAL MARCA YAMAHA NÚMERO DE SERIE NO. UCAP01001 \$ 49,558.68	49,558.68
1242 12153356W011021 0003	AMPLIFICADOR OR ESTERIO 200W MODELO XL1800 NUMERO DE SERIE 11010418558 \$ 25,404.00	25,404.00
1242 12153356W011021 0004	PANTALLA 4K SMART MARCA LG DE 75 PULGADAS AUDIO 40W CANALES 2.2 CH, DOLBY \$ 87,174.00	87,174.00
1242 12153356W011021 0005	PANTALLA LG QNED MINILED 75 QNED90 4K SMART TV MODELO 75QNED90SPA, SERIE 109RMEN5F804 \$ 76,578.04	76,578.04
1242 2114A311X001021 0002	LEG EXTENSION/SEATED LEG CURL/110KG, MARCA: PROGYM FITNES EQUIPMENT, MODELO: WK6-023. PRECIO: \$ 39,846.00	39,846.00

**SISTEMA CONTABLE 2022**
**RELACIÓN DE BIENES MUEBLES QUE COMPONEN SU PATRIMONIO**
**Cuenta Pública al 31 de diciembre de 2022**

Página 25 de 29

Hora: 10:33:40a. m.

Fecha: 14/02/2023

Código	Descripción del Bien	Valor en Libros
1242 2114A311X001021 0003	SMITH MACHINE, MARCA: PROGYM FITNES EQUIPMENT, MODELO: WK-417, INCLUYE: 1 BAR PAD, PRECIO: \$ 55,796.00	55,796.00
1242 2114A311X001021 0004	CABLE CROSSOVER/110KG, MARCA: PROGYM FITNES EQUIPMENT, MODELO: WK-418A, INCLUYE: STRAP, PRECIO: \$ 79,369.06	79,369.06
1242 2114A311X001021 0005	CAMINADORA NORDIC1 MARCA: NORDICTRACK S45i TREADMILL; MODELO: NTL 99520.0 No DE SERIE: NN440C0024525, PRECIO UNITARIO: \$41041.73	41,041.73
1242 21174711Z001020 0002	01 BICICLETA FIJA MARCA: CENTURFIT, MODELO: SPORT, COLOR: NEGRO C/ROJO, INCLUYE:1 CONTROL C/2 PILAS Y 1 BOTELLA DE ALUMINIO PARA AGUA, PRECIO: \$ 6,844.00	6,844.00
1242 21174711Z001020 0003	01 BICICLETA FIJA MARCA: CENTURFIT, MODELO: SPORT, COLOR: NEGRO C/ROJO, INCLUYE:1 CONTROL C/2 PILAS Y 1 BOTELLA DE ALUMINIO PARA AGUA, PRECIO: \$ 6,844.00	6,844.00
1242 21174711Z001020 0004	01 BICICLETA MARCA: LYNX, MODELO: APULYNX001, COLOR: BLANCO, CON VELOCIMETRO, PRECIO: \$ 10,382.00	10,382.00
1242 21174711Z001020 0005	01 BICICLETA MARCA: LYNX, MODELO: APULYNX001, COLOR: BLANCO, CON VELOCIMETRO, PRECIO: \$ 10,382.00	10,382.00
1242 21174711Z001020 0006	LAT PULLDOWN, MARCA: PROGYM FITNES EQUIPMENT, MODELO: WK7-012. LINEA PRENOVA, MEDIDAS: 2.30X1.40. PRECIO CON IVA \$46,318.80	46,318.80
1242 21174711Z001020 0007	SQUAT RACK. MARCA: PROGYM FITNES EQUIPMENT, MODELO: WK-451, MEDIDAS: 2.3X1.85X1.30. INCLUYE: 2 BARRAS OLIMPICAS DE 20KG Y 2 SEGUROS DE CROMO. PRECIO CON IVA:\$34,941.44	34,941.44
1242 21174711Z001020 0008	OLYMPIC PLATE TREE. MARCA: PROGYM FITNES EQUIPMENT, MODELO: WK-428, INCLUYE: 6 RUBBER GRIP PLATE 45LB, 6 RUBBER GRIP PLATE 35LB, 6 RUBBER GRIP PLATE 25LB, 6 RUBBER GRIP PLATE 10LB, RUBBER GRIP PLATE 5LB, 6 RUBBER GRIP PLATE 2.5LB, 1 SOLID WIDE DOUBLE D HANDLE, 1 TRICEPS PRESS HANDLE, 2 SINGLE D HANDLE SOLID, 2 DELUXE TRICEP ROPE, 2 CHROMED SPRING CLIP COLLAR EACH. PRECIO CON IVA:\$71,166.00	71,166.00
1242 21174711Z001020 0009	01 OLYMPIC FLAT BENCH. MARCA: OLYMPIC FITNES EQUIPMENT, MODELO: WK-423, INCLUYE: 1 20" STRAIGHT BAR SOLID, 2 CHROMED SPRING CLIP COLLAR EACH. PRECIO CON IVA: \$17, 272.40	17,272.40
1242 21174711Z001020 0010	OLYMPIC INCLINE BENCH MARCA: PROGYM FITNES EQUIPMENT, MODELO: WK-430, INCLUYE BARRA OLIMPICA DE 20 KG, PRECIO CON IVA \$28,130.00	28,130.00
1242 21174711Z001020 0011	OLYMPIC DECLINE BENCH MARCA: PROGYM FITNESS EQUIPMENT, MODELO: WK-443, INCLUYE 1 BARRA OLIMPICA DE 20 KG, PRECIO CON IVA \$28,130.00	28,130.00
1242 21174711Z001020 0012	SEATED ARMS CURL MARCA: PROGYM FITNES EQUIPMENT, MODELO: WK440R TIPO:E3044, INCLUYE: 1 BARRA CURL DE 5KG, PRECIO CON IVA \$17,980.00	17,980.00
1242 21174711Z001020 0013	ADJUSTABLE FLAT/INCLINE BENCH MARCA: PROGYM FITNES EQUIPMENT, MODELO: WK-437R, PRECIO CON IVA \$15,370.00	15,370.00
1242 22153356W011020 0002	RACK CON 10 PARES DE MANCUERNAS HEXAGONALES EN PESOS DE: 5,8,10,12,15,20,25,30,35,40 LBS USO COMERCIAL Y CASA MEDIDA RACK: 1.20 MTS DE LARGO POR 52 CM DE ANCHO POR 76.5 CM DE ALTO,PESO: 400 LBS DE MANCUERNAS POR 30KG. MARCA: QUALITY FITNES, GARANTIA DE 6 MESES. PRECIO \$ 29,100.01	29,100.01
1242 22153356W011020 0003	APARATO PATA EJERCITAR PIERNAS MODELO LEG PRESS 45°, MARCA: URVAN FIT, COJIN DE SOPRTE EN LA ESPALDA AJUSTABLE A 3 POCIONES DISTINTAS, ESPECIFICACIONES DEL EQUIPO: LONGITUD 249CM, PESO DEL EQUIPO 322KG, ALTURA: 155CM, ANCHO 155CM, GARANTIA DE 6 MESES.PRECIO \$ 64,399.99	64,399.99

**SISTEMA CONTABLE 2022**  
**RELACIÓN DE BIENES MUEBLES QUE COMPONEN SU PATRIMONIO**  
**Cuenta Pública al 31 de diciembre de 2022**

Página 26 de 29

Hora: 10:33:40a. m.

Fecha: 14/02/2023

Código	Descripción del Bien	Valor en Libros
1242 22153356W011020 0004	GIMNASIO MULTINFUCIONAL BRAZO,PECHO, PIERNA, MARCA:URVAN FIT, STACK DE PESAS DE 56KG. RESISTENCIA MAXIMA DE 150KG,PESO MAXIMO DE USUARIO DE 200KG. TABLA DE EJERCICIOS DIMENSIONALES: ALTURA ENSAMBLADA 201.93CM,LONGITUD ENSAMBLADA 162.56CM, ANCHO ENSAMBLADO 101.6CM. GARANTIA DE 6 MESES. PRECIO \$ 28,304.75	28,304.75
1242 3114A311X001021 0002	CAMARA DIGITAL MARCA: CANON, MODELO: POWER SHOT E LPH 180, PRECIO: \$ 7,753.79	7,753.79
1242 31174711Z001017 0002	CAMARA DE VIDEO VIGILANCIA LENTE MONOTORIZADO 2.8 A 12 MM MARCA HIKVISION MODELO DS-2CD.2722FWD-1ZS SERIE N. 666420812	8,091.00
1242 31174711Z001017 0003	CAMARA DE VIDEO VIGILANCIA LENTE MONOTORIZADO 2.8 A 12 MM MARCA HIKVISION MODELO DS-2CD.2722FWD-1ZS SERIE N. 666420759	8,091.00
1242 31174711Z001017 0004	CAMARA DE VIDEO VIGILANCIA LENTE MONOTORIZADO 2.8 A 12 MM MARCA HIKVISION MODELO DS-2CD.2722FWD-1ZS SERIE N. 666420685	8,091.00
1242 31174711Z001017 0005	CAMARA DE VIDEO VIGILANCIA LENTE MONOTORIZADO 2.8 A 12 MM MARCA HIKVISION MODELO DS-2CD.2722FWD-1ZS SERIE N. 666420709	8,091.00
1242 3161A111X001011 0001	01 CAMARA CANON EOS REBEL XSI T3 12.2 MP SENSOR DE IMAGEN TIPO CMOS NO FACTURA 18083	12,304.86
1242 3161A111X001011 0002	01 CAMARA CANON EOS REBEL XS 10.1 MP TIPO SRL DIGITAL AF/AE CON FLASH NINTEGRADO PANTALLA LCD NO FACTURA 18082	10,937.19
1242 3161A111X001011 0003	01 PROYECTOR BENQ MW512 2800 LUMENES COLORES 16.7 MILLONES DE COLORES COMPATIBILIDAD DE VIDEO NTSC, PAL, SECAM, NO. FACT, 18081	14,174.83
1242 3161A111X001012 0001	16 PANTALLAS DE PROYECCION DE PARED MANUAL TAMAÑO 2.13 X 2.13 MT	87,999.82
1242 3161A111X001012 0003	01 PANTALLA RETRACTIL DE 2.44 X 2.44 MT	14,609.28
1242 3161A111X001012 0004	01 CAÑON PROYECTOR MOD LV-7292M MARCA CANON N O SERIE A700752A	26,000.00
1242 3161A111X001012 0005	01 CAÑON PROYECTOR MOD LV-7292M MARCA CANON N O SERIE A700528A	26,000.00
1242 3161A111X001012 0006	01 CAÑON PROYECTOR MOD LV-7292M MARCA CANON N O SERIE A700620A	26,000.00
1242 3161A111X001012 0007	01 CAÑON PROYECTOR MOD LV-7292M MARCA CANON N O SERIE A700616A	26,000.00
1242 3161A111X001012 0008	01 CAÑON PROYECTOR MOD LV-7292M MARCA CANON N O SERIE A500167A	26,000.00
1242 3161A111X001012 0009	01 CAÑON PROYECTOR MOD LV-7292M MARCA CANON N O SERIE A700596A	26,000.00
1242 3161A111X001012 0010	01 CAÑON PROYECTOR MOD LV-7292M MARCA CANON N O SERIE A700622A	26,000.00
1242 3161A111X001012 0011	01 CAÑON PROYECTOR MOD LV-7292M MARCA CANON N O SERIE A700611A	26,000.00
1242 3161A111X001012 0012	01 CAÑON PROYECTOR MOD LV-7292M MARCA CANON N O SERIE A700539A	26,000.00
1242 3161A111X001012 0013	01 PROYECTOR MOD LV-7292M MARCA CANON N O SERIE A700597A	26,000.00
1242 3161A111X001012 0014	01 CAÑON PROYECTOR MOD LV-7292M MARCA CANON N O SERIE A700523A	25,999.99
1242 3161A111X001012 0015	01 CAÑON PROYECTOR MOD LV-7292M MARCA CANON N O SERIE A700553A	25,999.99
1242 3161A111X001012 0016	01 CAÑON PROYECTOR MOD LV-7292M MARCA CANON N O SERIE A700618A	25,999.99
1242 3161A111X001012 0017	01 CAÑON PROYECTOR MOD LV-7292M MARCA CANON N O SERIE A700575A	25,999.99
1242 3161A111X001012 0018	01 CAÑON PROYECTOR MOD LV-7292M MARCA CANON N O SERIE A700592A	25,999.99

**SISTEMA CONTABLE 2022**  
**RELACIÓN DE BIENES MUEBLES QUE COMPONEN SU PATRIMONIO**  
**Cuenta Pública al 31 de diciembre de 2022**

Página 27 de 29

Hora: 10:33:40a. m.

Fecha: 14/02/2023

Código	Descripción del Bien	Valor en Libros
1242 32153356W011015 0003	VIDEO PROYECTOR DE TIRO CORTO MODELO PJD5350LS MARCA VIEWSONIC, No. DE SERIE: U60152100029, IMPORTE \$ 52,234.80	52,234.80
1242 32153356W011015 0004	VIDEO PROYECTOR DE TIRO CORTO MODELO PJD5350LS MARCA VIEWSONIC, No. DE SERIE: U60152100018, IMPORTE \$ 52,234.80	52,234.80
1242 32153356W011015 0005	VIDEO PROYECTOR DE TIRO CORTO MODELO PJD5350LS MARCA VIEWSONIC, No. DE SERIE: U60152100008, IMPORTE \$ 52,234.80	52,234.80
1242 32153356W011015 0006	VIDEO PROYECTOR DE TIRO CORTO MODELO PJD5350LS MARCA VIEWSONIC, No. DE SERIE: U60152100019, IMPORTE \$ 52,234.80	52,234.80
1242 32153356W011015 0007	CAMARA FOTOGRAFICA DIGITAL MODELO POWERSHOT SX530HS MARCA CANON, No. DE SERIE: 072062002164, IMPORTE \$ 2,198.20	2,198.20
1242 32153356W011015 0008	CAMARA FOTOGRAFICA DIGITAL MODELO POWERSHOT SX530HS MARCA CANON, No. DE SERIE: 062062013564, IMPORTE \$ 2,198.20	2,198.20
1242 32153356W011015 0009	CAMARA FOTOGRAFICA DIGITAL MODELO POWERSHOT SX530HS MARCA CANON, No. DE SERIE: 092062017529, IMPORTE \$ 2,198.20	2,198.20
1242 32153356W011015 0010	CAMARA FOTOGRAFICA DIGITAL MODELO POWERSHOT SX530HS MARCA CANON, No. DE SERIE: 032061009505, IMPORTE \$ 2,198.20	2,198.20
1242 32153356W011015 0011	CAMARA FOTOGRAFICA DIGITAL MODELO POWERSHOT SX530HS MARCA CANON, No. DE SERIE: 092062018667, IMPORTE \$ 2,198.20	2,198.20
1242 32153356W011015 0012	CAMARA FOTOGRAFICA DIGITAL MODELO POWERSHOT SX530HS MARCA CANON, No. DE SERIE: 092062017531, IMPORTE \$ 2,198.20	2,198.20
1242 32153356W011015 0013	VIDEO CAMARA MODELO XA20 MARCA CANON, No. DE SERIE: 702082900119, IMPORTE \$ 34,997.2	34,997.20
1242 32153356W011015 0014	VIDEO CAMARA MODELO XA20 MARCA CANON, No. DE SERIE: 702082900199, IMPORTE 34,997.2	34,997.20
1242 32153356W011020 0002	VIDEO PROYECTOR, MARCA: INFOCUS, MODELO: P117, TECNOLOGIA DE VISUALIZACION: DLP O 3LCD, LUMINOSIDAD (BRILLO): 3200 ANSI LUMENES ESTANDAR, RESOLUCION: XGA (1024X768), RELACION DE ASPECTO (PROPORCION): 4:3 O 16:9, RELACION DE CONTRASTE: 5000. NUMERO DE SERIE: CKNJ94200232. PRECIO \$ 68,050.00	68,050.00
1242 32153356W011020 0003	VIDEO PROYECTOR, MARCA: INFOCUS, MODELO: P117, TECNOLOGIA DE VISUALIZACION: DLP O 3LCD, LUMINOSIDAD (BRILLO): 3200 ANSI LUMENES ESTANDAR, RESOLUCION: XGA (1024X768), RELACION DE ASPECTO (PROPORCION): 4:3 O 16:9, RELACION DE CONTRASTE: 5000. NUMERO DE SERIE: CKNJ94200257. PRECIO \$ 68,050.00	68,050.00
1242 32153356W011020 0004	VIDEO PROYECTOR, MARCA: INFOCUS, MODELO: P117, TECNOLOGIA DE VISUALIZACION: DLP O 3LCD, LUMINOSIDAD (BRILLO): 3200 ANSI LUMENES ESTANDAR, RESOLUCION: XGA (1024X768), RELACION DE ASPECTO (PROPORCION): 4:3 O 16:9, RELACION DE CONTRASTE: 5000. NUMERO DE SERIE: CKNJ94200254. PRECIO \$ 68,050.00	68,050.00
1242 32153356W011020 0005	VIDEO PROYECTOR, MARCA: INFOCUS, MODELO: P117, TECNOLOGIA DE VISUALIZACION: DLP O 3LCD, LUMINOSIDAD (BRILLO): 3200 ANSI LUMENES ESTANDAR, RESOLUCION: XGA (1024X768), RELACION DE ASPECTO (PROPORCION): 4:3 O 16:9, RELACION DE CONTRASTE: 5000. NUMERO DE SERIE: CKNJ94200255. PRECIO \$ 68,050.00	68,050.00
1242 32153356W011020 0006	VIDEO PROYECTOR, MARCA: INFOCUS, MODELO: P117, TECNOLOGIA DE VISUALIZACION: DLP O 3LCD, LUMINOSIDAD (BRILLO): 3200 ANSI LUMENES ESTANDAR, RESOLUCION: XGA (1024X768), RELACION DE ASPECTO (PROPORCION): 4:3 O 16:9, RELACION DE CONTRASTE: 5000. NUMERO DE SERIE: CKNJ94200228. PRECIO \$ 68,049.99	68,049.99
1242 32153356W011020 0007	VIDEO PROYECTOR, MARCA: INFOCUS, MODELO: P117, TECNOLOGIA DE VISUALIZACION: DLP O 3LCD, LUMINOSIDAD (BRILLO): 3200 ANSI LUMENES ESTANDAR, RESOLUCION: XGA (1024X768), RELACION DE ASPECTO (PROPORCION): 4:3 O 16:9, RELACION DE CONTRASTE: 5000. NUMERO DE SERIE: CKNJ94200264. PRECIO \$ 68,049.99	68,049.99

**SISTEMA CONTABLE 2022**
**RELACIÓN DE BIENES MUEBLES QUE COMPONEN SU PATRIMONIO**
**Cuenta Pública al 31 de diciembre de 2022**

Página 28 de 29

Hora: 10:33:40a. m.

Fecha: 14/02/2023

Código	Descripción del Bien	Valor en Libros
1242 32153356W011020 0008	VIDEO PROYECTOR, MARCA: INFOCUS, MODELO: P117, TECNOLOGIA DE VISUALIZACION: DLP O 3LCD, LUMINOSIDAD (BRILLO): 3200 ANSI LUMENES ESTANDAR, RESOLUCION: XGA (1024X768), RELACION DE ASPECTO (PROPORCION): 4:3 O 16:9, RELACION DE CONTRASTE: 5000. NUMERO DE SERIE: CKNJ94200227. PRECIO \$ 68,049.99	68,049.99
1243	Equipo e Instrumental Médico y de Laboratorio	106,124.43
1243 11174711Z001016 0001	SILLA SECRETARIALE MOD A-115 CON BRAZOS, MCA ALBAR RESPALDO Y ASIENTO DISEÑO ERGONOMICO, ASIENTO EN MADERA DE TRIPLAY DE 12MM	3,039.20
1243 11174711Z001016 0002	SILLA SECRETARIALE MOD A-115 CON BRAZOS, MCA ALBAR RESPALDO Y ASIENTO DISEÑO ERGONOMICO, ASIENTO EN MADERA DE TRIPLAY DE 12MM	3,039.20
1243 11174711Z001017 0001	12 SILLAS OPERATIVAS	42,431.64
1243 11174711Z001017 0002	SILLA EJECUTIVA MODELO RED TOP, COLOR NEGRO, SOPORTES LUMBARES, DESCANZA BRAZO DE ACERO, CUBIERTA DE NILON TERMOFORMADO PISTON CON NEUMATICO Y ESTRELLA	4,718.39
1243 11174711Z001020 0002	TANQUE DE OXIGENO, CILINDRO DE 9 M3 DE 18 KG, CARGADO. PRECIO \$26,448.00	26,448.00
1243 11174711Z001020 0003	TANQUE DE OXIGENO, CILINDRO DE 9 M3 DE 18 KG CARGADO, PRECIO \$26,448.00	26,448.00
1244	Vehículos y Equipo de Transporte	5,130,339.12
1244 1111A111X001014 0004	CAMIONETA TIPO PICK-UP MARCA RAM 2500 CREW CAB (DOBLE CABINA) TRACCION 4X2 SLT TRABAJO 4 PUERTAS COLOR BLANCO MODELO 2014 VIN:3C6SRADT9EG311882	429,900.00
1244 11152819C010B22 0002	NV350 URVAN NISSAN 15 PASAJEROS AMPLIA A/A PAQ SEG T/M CON TPMS 2023, MARCA NISSAN, COLOR BLANCO MODELO 2023, No DE SERIE:JN1BE6DS7P9081077, No DE MOTOR QR25807235Q FACTURA: 000523E	703,611.00
1244 11174711Z001014 0002	01 SUBURBAN CHEVROLET AIRE ACONDICIONADO MOTOR 5.3 L 8 CILINDROS TRANSMISION AUTOMATICA NUMERO DE SERIE 1GN8C8E03ER236644 FACTURA 5054	698,800.00
1244 1161A111X001013 0007	01 CAMION MCA. FORD F/350 CHASIS MOD.2004 SERIE 2FDKF36L74MA06970 FACT-13971. P/U 212,000.00	212,000.00
1244 1161A111X001013 0008	01 CHASIS CABINA INTERNET MOD. 4200-175 MOD 2004 SERIE 3HAMPAPFNX4L600535 FAC.NO.032 C/U 453,100.00	453,100.00
1244 12153356W011015 0002	EQUIPO DE TRANSPORTE: VOLKSWAGEN JETTA 2.0L 115 HP 5 VEL. MANUAL, MT. CBP 713718, SERIE. 3VW1M1AJ4GM273324 \$ 211,592.00	211,592.00
1244 12153356W011015 0003	EQUIPO DE TRANSPORTE: VOLKSWAGEN JETTA 2.0L 115 HP 5 VEL. MANUAL, MT. CBP 714600, SERIE. 3VW1M1AJ0GM277855 \$ 211,592.00	211,592.00
1244 12153356W011017 0003	UNIDAD VERSA SENSE TM AC 1.6L COLOR BLANCO NUMERO DE SERIE 3N1CN7AD6JL828523	200,000.00
1244 12153356W011017 0004	UNIDAD VERSA SENSE TM AC 1.6L COLOR BLANCO NUMERO DE SERIE 3N1CN7AD8JK409126	200,000.00
1244 12153356W011019 0002	UNIDAD VERSA DRIVE M/T A/C 1.6L, MARCA: NISSAN, NO. DE SERIE: 3N1CN7AD5KK442750, MODELO: 2019, 4 CIL, COLOR: BLANCO, MOTOR: HR16329724U, PRECIO: \$ 249,000.00	249,000.00
1244 12153356W011019 0003	UNIDAD VERSA DRIVE M/T A/C 1.6L, MARCA: NISSAN, NO. DE SERIE: 3N1CN7AD5KK442635, MODELO: 2019, 4 CIL, COLOR: BLANCO, MOTOR: HR16328881U, PRECIO: \$ 249,000.00	249,000.00
1244 12153356W011020 0002	CHEVROLET SILV DOBLE CABINA 4X4 F COLOR AZUL NUMERO DE SERIE 3GCPY9EH1LG323287 \$ 561,977.70	651,894.13
1244 12153356W011021 0002	MOTO FZ25M YAMHA, COLOR AUL MARINO, CILINDROS MONOCILINDRICO, SERIE ME1RG425XM2040245	110,749.99
1244 12153356W011021 0003	NISSAN SENTRA, COLOR AZUL MARINO, MOTOR: MR20337345, NUMERO DE SERIE: 3N1ABBAE6MY307162	493,000.00

**SISTEMA CONTABLE 2022**  
**RELACIÓN DE BIENES MUEBLES QUE COMPONEN SU PATRIMONIO**  
**Cuenta Pública al 31 de diciembre de 2022**

Página 29 de 29

Hora: 10:33:40a. m.

Fecha: 14/02/2023

Código	Descripción del Bien	Valor en Libros
1244 91174711Z001019 0002	BICICLETA RODADA 29, MARCA: ASPECT 950, R-29, TALLA: M, COLOR: NEGRO/BRONCE, NO. DE SERIE: C5DV2618, PRECIO: \$18,700.00	18,700.00
1244 91174711Z001019 0003	BICICLETA RODADA 29, MARCA: SCOTT ASPECT 950, R-29, TALLA: M, COLOR: AMARILLO/ROJO, NO. DE SERIE: C7CV6633, PRECIO: \$18,700.00	18,700.00
1244 91174711Z001019 0004	BICICLETA RODADA 29, MARCA: HTR HUNTER XC CROSS COUNTRY, R-29, TALLA: M, COLOR: NEGRO, NO. DE SERIE: XCXT, PRECIO: \$18,700.00	18,700.00
1246	Maquinaria, Otros Equipos y Herramientas	6,106,285.21
1246 51174711Z001018 0001	TELEFONO DIGITAL, MARCA:ALCATEL MODELO:LUCENT, NO.DE SERIE:FCN01600810457	3,524.66
1246 51174711Z001018 0002	TELEFONO DIGITAL MARCA ALCATEL, MODELO:LUCENT, No DE SERIE:ZSR01728590915	3,524.66
1246 52153356W011015 0003	SWITCH ADMINISTRABLE MODELO 1920-24G MARCA HP, No. SERIE: CN55GP463Y IMPORTE \$ 19,998.4	19,998.40
1246 52153356W011015 0004	SWITCH ADMINISTRABLE MODELO 1920-24G MARCA HP, No. SERIE: CN55GP463L, IMPORTE \$ 19,998.4	19,998.40
1246 52153356W011015 0005	SWITCH ADMINISTRABLE MODELO 1920-24G MARCA HP, No. SERIE: CN55GP45GW, IMPORTE \$ 19,998.4	19,998.40
1246 52153356W011015 0006	SWITCH ADMINISTRABLE MODELO 1920-24G MARCA HP, No. SERIE: CN55GP4579, IMPORTE \$ 19,998.4	19,998.40
1246 52153356W011015 0007	SWITCH ADMINISTRABLE MODELO 1920-24G MARCA HP, No. SERIE: CN55GP4665, IMPORTE \$ 19,998.4	19,998.40
1246 52153356W011015 0008	SWITCH ADMINISTRABLE MODELO 1920-24G MARCA HP, No. SERIE: CN55GP462Y, IMPORTE \$ 19,998.4	19,998.40
1246 52153356W011019 0001	MEZCLADORA DIGITAL MARCA: YAMAHA, MODELO: TF5, DE 32 CANALES CON FADERS MOTORIZADOS, NO. DE SERIE: UCXP01017	60,478.92
1246 71174711Z001019 0002	DESBROZADORA, MARCA: HONDA GX25, MODELO 4STROKE SERIE GCALT-2804055 COLOR ROJO/NEGRO, PRECIO\$9,471.18	10,986.57
1246 71174711Z001019 0003	MOTOSIERRA DE 18" MARCA STHIL MODELO MS210 PRECIO \$7,780.00	7,780.00
1246 92153356W011016 0002	SIMULADOR DE TIRO VIRTUAL	5,900,000.00

SISTEMA CONTABLE 2022  
RELACIÓN DE BIENES INMUEBLES QUE COMPONEN SU PATRIMONIO  
Cuenta Pública al 31 de diciembre de 2022

Página 1 de 1

Hora: 10:33:53a. m.

Fecha: 14/02/2023

Código	Descripción del Bien	Valor en Libros
1233	Edificios no Habitacionales	9,359,923.86
1233 1253356W011015 0002	Edificio de Simulador de Tiro Virtual	3,537,192.24
1233 1253356W011016 0002	Edificio de Simulador de Tiro Virtual	2,358,128.16
1233 1253356W011018 0002	Mejoramiento en aula del Instituto de Formación Policial	3,464,603.46

**SISTEMA CONTABLE 2022**
**RELACIÓN DE ACTIVOS INTANGIBLES QUE COMPONEN SU PATRIMONIO**  
**Cuenta Pública al 31 de diciembre de 2022**

Página 1 de 1

Hora: 10:34:05a. m.

Fecha: 14/02/2023

Código	Descripción del Bien	Valor en Libros
1251	Software	721,726.44
1251 1111A111X001014 0002	1 SOFTWARE COREL DRAW X7 (SOFTWARE DE DISEÑO)	12,000.00
1251 12153356W011015 0003	MICROSOFT OFICCE STANDARD OPEN GOBIERNO MARCA MICROSOFT, IMPORTE \$ 139,200	139,200.00
1251 12153356W011015 0005	SOFTWARE ADOBE CREATIVE CLOUD FOR TEAMS MARCA ADOBE, IMPORTE \$ 29,000	29,000.00
1251 12153356W011015 0006	SOFTWARE SONY VEGAS PRO 13 MARCA SONY, IMPORTE \$ 24,719.6	24,719.60
1251 12153356W011020 0002	(15) PAQUETES OFFICE PROFESIONAL PLUS 2019 OPEN GOBIERNO SNGL OLP NL, MARCA: MICROSOFT, VERSION: OFFICE PROSIONAL PLUS 2019 GOVERNMENT OLP, GARANTIA DE 6 MESES, PRECIO UNITARIO: \$ 9,820.00 Y PRECIO TOTAL: \$ 147,300.05	147,300.05
1251 12153356W011020 0003	(02) PAQUETES ESET SMAIL, MARCA: ESET, VERSION: SMALL OFFICE SECURITY PACK 1 AÑO (ADMINISTRACION REMOTA, CONTROL DE USUARIOS Y ACTUALIZACIONES MEDIANTE ESET SECURITY MANAGENT CENTER, GARANTIA DE 6 MESES. PRECIO UNITARIO \$ 4,155.17 Y PRECIO TOTAL \$ 9,639.99	9,639.99
1251 12153356W011020 0004	6 LICENCIAS DE MS OFFICE 2019 PROFESIONAL (OPN GOBIERNO) LICENCIAMIENTO OPE GOBIERNO. ESPAÑOL. LICENCIA DE USO PERMANENTE. MEDIA INSTALACION ORIGINAL. 1 \$ 18061.20	18,061.20
1251 12153356W011021 0003	CANTIDAD DE 20 LICENCIA DE MICROSFOT OFFICE 2019 \$ 289,953.60	289,953.60
1251 12153356W011021 0004	LICENCIA PARA SISTEMA OPERATIVO PARA SERVIDORES TIPO A MARCA MICROSOFT WINDOWS SERVER 2019, ARQUITECTURA 64 BITS (32 O 64BITS) \$ 51,852.00	51,852.00
1254	Licencias	44,080.00
1254 12153356W011015 0001	LICENCIAMIENTO MICROSOFT SQL SERVER STANDARD 2014 MARCA MICROSOFT	37,120.00
1254 12153356W011015 0002	ANTIVIRUS LICENCIA CORPORATIVA ENDPOINT PROTECTION ADVANCED MARCA ESET	6,960.00