

SISTEMA CONTABLE 2022
ESTADO DE SITUACIÓN FINANCIERA
AL 31 DE DICIEMBRE DEL 2022
 (Cifras en Pesos)

Concepto	2022	2021	Concepto	2022	2021
ACTIVO			PASIVO		
Activo Circulante			Activo Circulante		
Efectivo y Equivalentes	3,465,915.21	3,131,342.72	Cuentas por Pagar a Corto Plazo	493,928.47	416,579.49
Derechos a Recibir Efectivo o Equivalentes	0.00	446.68	Documentos por Pagar a Corto Plazo	0.00	0.00
Derechos a Recibir Bienes o Servicios	0.00	0.00	Porción a Corto Plazo de la Deuda Pública a Largo Plazo	0.00	0.00
Inventarios	0.00	0.00	Títulos y Valores a Corto Plazo	0.00	0.00
Almacenes	0.00	0.00	Pasivos Diferidos a Corto Plazo	0.00	0.00
Estimación por Pérdida o Deterioro de Activos Circulantes	0.00	0.00	Fondos y Bienes de Terceros en Garantía y/o Administración a Corto Plazo	0.00	0.00
Otros Activos Circulantes	0.00	0.00	Provisiones a Corto Plazo	0.00	0.00
			Otros Pasivos a Corto Plazo	0.00	0.00
Total de Activos Circulantes	3,465,915.21	3,131,789.40	Total de Pasivos Circulantes	493,928.47	416,579.49
Activo No Circulante			Activo No Circulante		
Inversiones Financieras a Largo Plazo	0.00	0.00	Cuentas por Pagar a Largo Plazo	44,729.70	44,729.70
Derechos a Recibir Efectivo o Equivalentes a Largo Plazo	17.85	17.85	Documentos por Pagar a Largo Plazo	0.00	0.00
Bienes Inmuebles, Infraestructura y Construcciones en Proceso	0.00	0.00	Deuda Pública a Largo Plazo	0.00	0.00
Bienes Muebles	304,754.79	54,471.54	Pasivos Diferidos a Largo Plazo	2,899,196.70	2,899,196.45
Activos Intangibles	134,185.44	134,185.44	Fondos y Bienes de Terceros en Garantía y/o Administración a Largo Plazo	0.00	0.00
Depreciación, Deterioro y Amortización Acumulada de Bienes	0.00	0.00	Provisiones a Largo Plazo	0.00	0.00
Activos Diferidos	2,903,948.03	2,888,037.46			
Estimación por Pérdida o Deterioro de Activos no Circulantes	0.00	0.00			
Otros Activos no Circulantes	0.00	0.00			
Total de Activos No Circulantes	3,342,906.11	3,076,712.29	Total de Pasivos No Circulantes	2,943,926.40	2,943,926.15
			Total del Pasivo	3,437,854.87	3,360,505.64
Total del Activo	6,808,821.32	6,208,501.69	HACIENDA PÚBLICA / PATRIMONIO		
			Hacienda Pública/Patrimonio Contribuido		
			Aportaciones	0.00	0.00
			Donaciones de Capital	0.00	0.00
			Actualización de la Hacienda Pública/Patrimonio	0.00	0.00
			Hacienda Pública/Patrimonio Generado	3,370,966.45	2,847,996.05
			Resultados del Ejercicio (Ahorro/Desahorro)	523,000.90	(1,200,286.57)
			Resultados de Ejercicios Anteriores	2,847,965.55	4,048,282.62
			Revalúos	0.00	0.00
			Reservas	0.00	0.00
			Rectificaciones de Resultados de Ejercicios Anteriores	0.00	0.00
			Exceso o Insuficiencia en la Actualización de la Hacienda Pública/Patrimonio	0.00	0.00
			Resultado por Posición Monetaria	0.00	0.00
			Resultado por Tenencia de Activos no Monetarios	0.00	0.00
			Total Hacienda Pública/Patrimonio	3,370,966.45	2,847,996.05
			Total del Pasivo y Hacienda Pública/Patrimonio	6,808,821.32	6,208,501.69

GOBIERNO CONSTITUCIONAL DEL ESTADO DE CHIAPAS
INSTITUTO DE TRANSPARENCIA, ACCESO A LA INFORMACIÓN Y PROTECCIÓN DE DATOS PERSONALES DEL ESTADO DE CHIAPAS
SISTEMA CONTABLE 2022
ESTADO DE ACTIVIDADES
DEL 1o. DE ENERO AL 31 DE DICIEMBRE DE 2022
(Cifras en Pesos)

Fecha: 15/02/2023
 Página 1 de 1

Concepto	2022	2021
INGRESOS Y OTROS BENEFICIOS		
<i>Ingresos de la Gestión</i>	0.00	0.00
Impuestos	0.00	0.00
Cuotas y Aportaciones de Seguridad Social	0.00	0.00
Contribuciones de Mejoras	0.00	0.00
Derechos	0.00	0.00
Productos	0.00	0.00
Aprovechamientos	0.00	0.00
Ingresos por Venta de Bienes y Prestación de Servicios	0.00	0.00
<i>Participaciones, Aportaciones, Convenios, Incentivos Derivados de la Colaboración Fiscal, Fondos Distintos de Aportaciones, Transferencias, Asignaciones, Subsidios y Subvenciones, y Pensiones y Jubilaciones</i>	13,534,405.32	10,167,605.66
Participaciones, Aportaciones, Convenios, Incentivos Derivados de la Colaboración Fiscal y Fondos Distintos de Aportaciones	0.00	0.00
Transferencias, Asignaciones, Subsidios y Subvenciones, y Pensiones y Jubilaciones	13,534,405.32	10,167,605.66
<i>Otros Ingresos y Beneficios</i>	0.00	0.00
Ingresos Financieros	0.00	0.00
Incremento por Variación de Inventarios	0.00	0.00
Disminución del Exceso de Estimaciones por Pérdida o Deterioro u Obsolescencia	0.00	0.00
Disminución del Exceso de Provisiones	0.00	0.00
Otros Ingresos y Beneficios Varios	0.00	0.00
Total de Ingresos y Otros Beneficios	13,534,405.32	10,167,605.66
GASTOS Y OTRAS PÉRDIDAS		
<i>Gastos de Funcionamiento</i>	12,650,399.54	9,918,425.12
Servicios Personales	11,171,211.60	8,923,289.93
Materiales y Suministros	316,032.35	147,023.50
Servicios Generales	1,163,155.59	848,111.69
<i>Transferencias, Asignaciones, Subsidios y Otras Ayudas</i>	308,394.11	249,104.50
Transferencias Internas y Asignaciones al Sector Público	0.00	0.00
Transferencias al Resto del Sector Público	0.00	0.00
Subsidios y Subvenciones	308,394.11	249,104.50
Ayudas Sociales	0.00	0.00
Pensiones y Jubilaciones	0.00	0.00
Transferencias a Fideicomisos, Mandatos y Contratos Análogos	0.00	0.00
Transferencias a la Seguridad Social	0.00	0.00
Donativos	0.00	0.00
Transferencias al Exterior	0.00	0.00
<i>Participaciones y Aportaciones</i>	0.00	0.00
Participaciones	0.00	0.00
Aportaciones	0.00	0.00
Convenios	0.00	0.00
<i>Intereses, Comisiones y Otros Gastos de la Deuda Pública</i>	0.00	0.00
Intereses de la Deuda Pública	0.00	0.00
Comisiones de la Deuda Pública	0.00	0.00
Gastos de la Deuda Pública	0.00	0.00
Costo por Coberturas	0.00	0.00
Apoyos Financieros	0.00	0.00
<i>Otros Gastos y Pérdidas Extraordinarias</i>	52,610.77	1,200,362.61
Estimaciones, Depreciaciones, Deterioros, Obsolescencia y Amortizaciones	1,131.60	1,200,362.61
Provisiones	0.00	0.00
Disminución de Inventarios	0.00	0.00
Aumento por Insuficiencia de Estimaciones por Pérdida o Deterioro y Obsolescencia	0.00	0.00
Aumento por Insuficiencia de Provisiones	0.00	0.00
Otros Gastos	51,479.17	0.00
<i>Inversión Pública</i>	0.00	0.00
Inversión Pública no Capitalizable	0.00	0.00
Total de Gastos y Otras Pérdidas	13,011,404.42	11,367,892.23
Resultados del Ejercicio (Ahorro/Desahorro)	523,000.90	(1,200,286.57)

**INSTITUTO DE TRANSPARENCIA, ACCESO A LA INFORMACIÓN Y
 PROTECCIÓN DE DATOS PERSONALES DEL ESTADO DE CHIAPAS**
SISTEMA CONTABLE 2022
ESTADO DE VARIACIÓN EN LA HACIENDA PÚBLICA
DEL 01 DE ENERO AL 31 DE DICIEMBRE DE 2022

(Cifras en Pesos)

Página 1 de 1

Fecha:

15/02/2023

Concepto	Hacienda Pública / Patrimonio Contribuido	Hacienda Pública / Patrimonio Generado de Ejercicios Anteriores	Hacienda Pública / Patrimonio Generado del Ejercicio	Exceso o Insuficiencia en la Actualización de la Hacienda Pública/Patrimonio	Total
Hacienda Pública / Patrimonio Contribuido Neto de 2021	0.00				0.00
Aportaciones	0.00				0.00
Donaciones de Capital	0.00				0.00
Actualización de la Hacienda Pública/Patrimonio	0.00				0.00
Hacienda Pública / Patrimonio Generado Neto de 2021		4,048,282.62	(1,200,286.57)		2,847,996.05
Resultados del Ejercicio (Ahorro/Desahorro)			(1,200,286.57)		(1,200,286.57)
Resultado de Ejercicios Anteriores		4,048,282.62			4,048,282.62
Revalúos		0.00			0.00
Reservas		0.00			0.00
Rectificaciones de Resultados de Ejercicios Anteriores		0.00			0.00
Exceso o Insuficiencia en la Actualización de la Hacienda Pública / Patrimonio Neto de 2021				0.00	0.00
Resultado por Posición Monetaria				0.00	0.00
Resultado por Tenencia de Activos no Monetarios				0.00	0.00
Hacienda Pública / Patrimonio Neto Final de 2021	0.00	4,048,282.62	(1,200,286.57)	0.00	2,847,996.05
Cambios en la Hacienda Pública / Patrimonio Contribuido Neto de 2022	0.00				0.00
Aportaciones	0.00				0.00
Donaciones de Capital	0.00				0.00
Actualización de la Hacienda Pública/Patrimonio	0.00				0.00
Variaciones de la Hacienda Pública / Patrimonio Generado Neto de 2022		(1,200,317.07)	1,723,287.47		522,970.40
Resultados del Ejercicio (Ahorro/Desahorro)			523,000.90		523,000.90
Resultados de Ejercicios Anteriores		(1,200,317.07)	1,200,286.57		(30.50)
Revalúos			0.00		0.00
Reservas			0.00		0.00
Rectificaciones de Resultados de Ejercicios Anteriores			0.00		0.00
Cambios en el Exceso o Insuficiencia en la Actualización de la Hacienda Pública / Patrimonio Neto de 2022				0.00	0.00
Resultado por Posición Monetaria				0.00	0.00
Resultado por Tenencia de Activos no Monetarios				0.00	0.00
Hacienda Pública / Patrimonio Neto Final de 2022	0.00	2,847,965.55	523,000.90	0.00	3,370,966.45

GOBIERNO CONSTITUCIONAL DEL ESTADO DE CHIAPAS
INSTITUTO DE TRANSPARENCIA, ACCESO A LA INFORMACIÓN Y PROTECCIÓN DE DATOS
PERSONALES DEL ESTADO DE CHIAPAS
SISTEMA CONTABLE 2022
ESTADO DE CAMBIOS EN LA SITUACIÓN FINANCIERA
DEL 1o. DE ENERO AL 31 DE DICIEMBRE DE 2022
 (Cifras en Pesos)

Página 1 de 1

Fecha: 15/02/2023

Concepto	Origen	Aplicación
ACTIVO	446.68	600,766.31
<i>Activo Circulante</i>	446.68	334,572.49
Efectivo y Equivalentes	0.00	334,572.49
Derechos a Recibir Efectivo o Equivalentes	446.68	0.00
Derechos a Recibir Bienes o Servicios	0.00	0.00
Inventarios	0.00	0.00
Almacenes	0.00	0.00
Estimación por Pérdida o Deterioro de Activos Circulantes	0.00	0.00
Otros Activos Circulantes	0.00	0.00
<i>Activo No Circulante</i>	0.00	266,193.82
Inversiones Financieras a Largo Plazo	0.00	0.00
Derechos a Recibir Efectivo o Equivalentes a Largo Plazo	0.00	0.00
Bienes Inmuebles, Infraestructura y Construcciones en Proceso	0.00	0.00
Bienes Muebles	0.00	250,283.25
Activos Intangibles	0.00	0.00
Depreciación, Deterioro y Amortización Acumulada de Bienes	0.00	0.00
Activos Diferidos	0.00	15,910.57
Estimación por Pérdida o Deterioro de Activos no Circulantes	0.00	0.00
Otros Activos no Circulantes	0.00	0.00
PASIVO	77,349.23	0.00
<i>Pasivo Circulante</i>	77,348.98	0.00
Cuentas por Pagar a Corto Plazo	77,348.98	0.00
Documentos por Pagar a Corto Plazo	0.00	0.00
Porción a Corto Plazo de la Deuda Pública a Largo Plazo	0.00	0.00
Títulos y Valores a Corto Plazo	0.00	0.00
Pasivos Diferidos a Corto Plazo	0.00	0.00
Fondos y Bienes de Terceros en Garantía y/o Administración a Corto Plazo	0.00	0.00
Provisiones a Corto Plazo	0.00	0.00
Otros Pasivos a Corto Plazo	0.00	0.00
<i>Pasivo No Circulante</i>	0.25	0.00
Cuentas a Pagar a Largo Plazo	0.00	0.00
Documentos por Pagar a Largo Plazo	0.00	0.00
Deuda Pública a Largo Plazo	0.00	0.00
Pasivos Diferidos a Largo Plazo	0.25	0.00
Fondos y Bienes de Terceros en Garantía y/o Administración a Largo Plazo	0.00	0.00
Provisiones a Largo Plazo	0.00	0.00
HACIENDA PÚBLICA/PATRIMONIO	1,723,287.47	1,200,317.07
<i>Hacienda Pública/Patrimonio Contribuido</i>	0.00	0.00
Aportaciones	0.00	0.00
Donaciones de Capital	0.00	0.00
Actualización de la Hacienda Pública/Patrimonio	0.00	0.00
<i>Hacienda Pública/Patrimonio Generado</i>	1,723,287.47	1,200,317.07
Resultados del Ejercicio (Ahorro/Desahorro)	1,723,287.47	0.00
Resultados de Ejercicios Anteriores	0.00	1,200,317.07
Revalúos	0.00	0.00
Reservas	0.00	0.00
Rectificaciones de Resultados de Ejercicios Anteriores	0.00	0.00
<i>Exceso o Insuficiencia en la Actualización de la Hacienda Pública/Patrimonio</i>	0.00	0.00
Resultado por Posición Monetaria	0.00	0.00
Resultado por Tenencia de Activos no Monetarios	0.00	0.00

GOBIERNO CONSTITUCIONAL DEL ESTADO DE CHIAPAS
INSTITUTO DE TRANSPARENCIA, ACCESO A LA INFORMACIÓN Y PROTECCIÓN DE DATOS PERSONALES
DEL ESTADO DE CHIAPAS
SISTEMA CONTABLE 2022
ESTADO DE FLUJOS DE EFECTIVO
DEL 01 DE ENERO AL 31 DE DICIEMBRE DE 2022
(Cifras en Pesos)

Página 1 de 1

Fecha: 15/02/2023

Concepto	2022	2021
Flujos de Efectivo de las Actividades de Operación		
Origen	13,534,405.32	10,167,605.66
Impuestos	0.00	0.00
Cuotas y Aportaciones de Seguridad Social	0.00	0.00
Contribuciones de Mejoras	0.00	0.00
Derechos	0.00	0.00
Productos	0.00	0.00
Aprovechamientos	0.00	0.00
Ingresos por Venta de Bienes y Prestación de Servicios	0.00	0.00
Participaciones, Aportaciones, Convenios, Incentivos Derivados de la Colaboración Fiscal y Fondos Distintos de Aportaciones	0.00	0.00
Transferencias, Asignaciones, Subsidios y Subvenciones, y Pensiones y Jubilaciones	0.00	0.00
Otros Orígenes de Operación	13,534,405.32	10,167,605.66
Aplicación	13,011,404.42	11,367,892.23
Servicios Personales	11,171,211.60	8,923,289.93
Materiales y Suministros	316,032.35	147,023.50
Servicios Generales	1,163,155.59	848,111.69
Transferencias Internas y Asignaciones al Sector Público	0.00	0.00
Trasferencias al Resto del Sector Público	0.00	0.00
Subsidios y Subvenciones	308,394.11	249,104.50
Ayudas Sociales	0.00	0.00
Pensiones y Jubilaciones	0.00	0.00
Transferencias a Fideicomisos, Mandatos y Contratos Análogos	0.00	0.00
Transferencias a la Seguridad Social	0.00	0.00
Donativos	0.00	0.00
Transferencias al Exterior	0.00	0.00
Participaciones	0.00	0.00
Aportaciones	0.00	0.00
Convenios	0.00	0.00
Otras Aplicaciones de Operación	52,610.77	1,200,362.61
Flujos Netos de Efectivo de las Actividades de Operación	523,000.90	(1,200,286.57)
Flujos de Efectivo de las Actividades de Inversión		
Origen	1,200,733.25	2,481,882.22
Bienes Inmuebles, Infraestructura y Construcciones en Proceso	0.00	0.00
Bienes Muebles	0.00	2,077,195.37
Otros Orígenes de Inversión	1,200,733.25	404,686.85
Aplicación	1,466,510.89	1,284,539.19
Bienes Inmuebles, Infraestructura y Construcciones en Proceso	0.00	0.00
Bienes Muebles	250,283.25	682.78
Otras Aplicaciones de Inversión	1,216,227.64	1,283,856.41
Flujos Netos de Efectivo de las Actividades de Inversión	(265,777.64)	1,197,343.03
Flujos de Efectivo de las Actividades de Financiamiento		
Origen	96,960.44	25,096.22
Endeudamiento Neto	0.00	0.00
Interno	0.00	0.00
Externo	0.00	0.00
Otros Orígenes de Financiamiento	96,960.44	25,096.22
Aplicación	19,611.21	23,841.21
Servicios de la Deuda	0.00	0.00
Interno	0.00	0.00
Externo	0.00	0.00
Otras Aplicaciones de Financiamiento	19,611.21	23,841.21
Flujos Netos de Efectivo por Actividades de Financiamiento	77,349.23	1,255.01
Incremento/Disminución Neta en el Efectivo y Equivalentes al Efectivo	334,572.49	(1,688.53)
Efectivo y Equivalentes al Efectivo al Inicio del Ejercicio	3,131,342.72	3,133,031.25
Efectivo y Equivalentes al Efectivo al Final del Ejercicio	3,465,915.21	3,131,342.72

GOBIERNO CONSTITUCIONAL DEL ESTADO DE CHIAPAS
INSTITUTO DE TRANSPARENCIA, ACCESO A LA INFORMACIÓN Y
PROTECCIÓN DE DATOS PERSONALES DEL ESTADO DE CHIAPAS
SISTEMA CONTABLE 2022

ESTADO ANALITICO DEL ACTIVO

DEL 01 DE ENERO AL 31 DE DICIEMBRE DEL 2022

(Cifras en Pesos)

Página 1 de 1

Fecha: 15/02/2023

Concepto	Saldo Inicial	Cargos del Período	Abonos del Período	Saldo Final	Variación del Período
ACTIVO	6,208,501.69	32,327,614.77	31,727,295.14	6,808,821.32	600,319.63
ACTIVO CIRCULANTE	3,131,789.40	31,313,714.35	30,979,588.54	3,465,915.21	334,125.81
Efectivo y Equivalentes	3,131,342.72	31,227,264.42	30,892,691.93	3,465,915.21	334,572.49
Derechos a Recibir Efectivo o Equivalentes	446.68	86,449.93	86,896.61	0.00	(446.68)
Derechos a Recibir Bienes o Servicios	0.00	0.00	0.00	0.00	0.00
Inventarios	0.00	0.00	0.00	0.00	0.00
Almacenes	0.00	0.00	0.00	0.00	0.00
Estimación por Pérdida o Deterioro de Activos Circulantes	0.00	0.00	0.00	0.00	0.00
Otros Activos Circulantes	0.00	0.00	0.00	0.00	0.00
ACTIVO NO CIRCULANTE	3,076,712.29	1,013,900.42	747,706.60	3,342,906.11	266,193.82
Inversiones Financieras a Largo Plazo	0.00	0.00	0.00	0.00	0.00
Derechos a Recibir Efectivo o Equivalentes a Largo Plazo	17.85	0.00	0.00	17.85	0.00
Bienes Inmuebles, Infraestructura y Construcciones en Proceso	0.00	0.00	0.00	0.00	0.00
Bienes Muebles	54,471.54	310,854.85	60,571.60	304,754.79	250,283.25
Activos Intangibles	134,185.44	0.00	0.00	134,185.44	0.00
Depreciación, Deterioro y Amortización Acumulada de Bienes	0.00	0.00	0.00	0.00	0.00
Activos Diferidos	2,888,037.46	703,045.57	687,135.00	2,903,948.03	15,910.57
Estimación por Pérdida o Deterioro de Activos no Circulantes	0.00	0.00	0.00	0.00	0.00
Otros Activos no Circulantes	0.00	0.00	0.00	0.00	0.00

INSTITUTO DE TRANSPARENCIA, ACCESO A LA INFORMACIÓN Y PROTECCIÓN DE DATOS
PERSONALES DEL ESTADO DE CHIAPAS
SISTEMA CONTABLE 2022
ESTADO ANALÍTICO DE LA DEUDA Y OTROS PASIVOS
DEL 1o. DE ENERO AL 31 DE DICIEMBRE DE 2022
(Cifras en Pesos)

DENOMINACIÓN DE LAS DEUDAS	MONEDA DE CONTRATACIÓN	INSTITUCIÓN O PAIS ACREEDOR	SALDO INICIAL DEL PERÍODO	SALDO FINAL DEL PERÍODO
DEUDA PÚBLICA				
Corto Plazo				
Deuda Interna			0.00	0.00
Instituciones de Crédito				
BBVA MEXICO, S.A.	Moneda Nacional	México	0.00	0.00
BANOBRAS, S.N.C.	Moneda Nacional	México	0.00	0.00
BANORTE, S.A.	Moneda Nacional	México	0.00	0.00
INTERACCIONES, S.A.	Moneda Nacional	México	0.00	0.00
SANTANDER, S.A.	Moneda Nacional	México	0.00	0.00
SCOTIABANK INVERLAT, S.A.	Moneda Nacional	México	0.00	0.00
Títulos y Valores	Moneda Nacional	México	0.00	0.00
Arrendamientos Financieros	Moneda Nacional	México	0.00	0.00
Deuda Externa			0.00	0.00
Organismos Financieros Internacionales				
Deuda Bilateral				
Títulos y Valores				
Arrendamientos Financieros				
Subtotal de Deuda Pública a Corto Plazo			0.00	0.00
Largo Plazo				
Deuda Interna			0.00	0.00
Instituciones de Crédito				
BBVA MEXICO, S.A.	Moneda Nacional	México	0.00	0.00
BANOBRAS, S.N.C.	Moneda Nacional	México	0.00	0.00
BANORTE, S.A.	Moneda Nacional	México	0.00	0.00
SANTANDER, S.A.	Moneda Nacional	México	0.00	0.00
Títulos y Valores	Moneda Nacional	México	0.00	0.00
Arrendamientos Financieros	Moneda Nacional	México	0.00	0.00
Deuda Externa			0.00	0.00
Organismos Financieros Internacionales				
Deuda Bilateral				
Títulos y Valores				
Arrendamientos Financieros				
Subtotal de Deuda Pública a Largo Plazo			0.00	0.00
Total de Otros Pasivos	Moneda Nacional	México	3,360,505.64	3,437,854.87
Total de Deuda Pública y Otros Pasivos			3,360,505.64	3,437,854.87

GOBIERNO CONSTITUCIONAL DEL ESTADO DE CHIAPAS
INSTITUTO DE TRANSPARENCIA, ACCESO A LA INFORMACIÓN Y
PROTECCIÓN DE DATOS PERSONALES DEL ESTADO DE CHIAPAS
SISTEMA CONTABLE 2022

INFORME SOBRE PASIVOS CONTINGENTES
DEL 1o. DE ENERO AL 31 DE DICIEMBRE DE 2022

De conformidad a las Principales Reglas de Registro y Valoración del Patrimonio (Elementos Generales), emitidas por el Consejo Nacional de Armonización Contable, publicadas en el capítulo reformado en el Diario Oficial de la Federación el 06 de octubre del 2014, y última reforma del 23 de diciembre de 2020, los Pasivos Contingentes consideran:

- a) Una obligación posible, surgida a raíz de sucesos pasados, cuya existencia ha de ser confirmada sólo por la ocurrencia, o en su caso, por la no ocurrencia, de uno o más eventos inciertos en el futuro, que no están enteramente bajo el control del organismo público.
- b) Una obligación presente, surgida a raíz de sucesos pasados, que no se ha reconocido contablemente porque: no es probable que la entidad tenga que satisfacerla, desprendiéndose de recursos que incorporen beneficios económicos; o bien el importe de la obligación no pueda ser medido con la suficiente fiabilidad.

Al respecto, se informa que éste Organismo Público a esta fecha **NO cuenta con Pasivos Contingentes** significativos pendientes de pago, ya que estos se reconocen y se liquidan en el transcurso del ejercicio, en la vigencia del presupuesto.

De conformidad al artículo 46, fracción I, inciso g) y 49 de la Ley General de Contabilidad Gubernamental, así como, a la normatividad emitida por el Consejo Nacional de Armonización Contable, a continuación, se presentan las notas a los estados financieros del **Instituto de Transparencia, Acceso a la Información y Protección de Datos Personales del Estado de Chiapas**, correspondiente al 31 de diciembre de 2022, con los siguientes apartados:

- Notas de Desglose,
- Notas de Memoria (Cuentas de Orden), y
- Notas de Gestión Administrativa.

Las cifras mostradas al 31 de diciembre de 2022, se presentan de conformidad a la estructura de información dictado por el Consejo Nacional de Armonización Contable, publicado en el Diario Oficial de la Federación el 6 de octubre de 2014, reformas del 27 de septiembre de 2018, y del 23 de diciembre de 2020.

NOTAS DE DESGLOSE

NOTAS AL ESTADO DE SITUACIÓN FINANCIERA

El Estado de Situación Financiera muestra la posición financiera de **Instituto de Transparencia, Acceso a la Información y Protección de Datos Personales del Estado de Chiapas**, valuados y elaborados de acuerdo con los Postulados Básicos de Contabilidad Gubernamental, Normas y Metodología para la Emisión de Información Financiera y Estructura de los Estados Financieros del Ente Público y Característica de sus Notas, emitidos por el Consejo Nacional de Armonización Contable (CONAC), el cual refleja los bienes y derechos que se clasifican en rubros de acuerdo a su disponibilidad de liquidez al igual que sus obligaciones o compromisos, agrupándolas con relación a su exigibilidad.

ACTIVO

El activo se compone de los fondos, valores, derechos y bienes cuantificados en términos monetarios, los cuales dispone Instituto de Transparencia, Acceso a la Información y Protección de Datos Personales del Estado de Chiapas, para la operatividad y la prestación de servicios públicos, éste se integra como sigue:

Circulante

Efectivo y Equivalentes

El rubro de efectivo y equivalentes al 31 de diciembre de 2022, asciende a \$ 3,485,915.21, el cual representa el 100.0 por ciento del total de activo circulante, se integra por la disponibilidad financiera para cubrir los compromisos de pagos a los diferentes proveedores, así como, pagos de impuestos y otras contribuciones; así también, para cubrir gastos menores y emergentes, mismos que se encuentran pendientes de ser reintegrados. También, se encuentran los depósitos otorgados a terceros por el servicio de arrendamiento de instalaciones o equipos utilizados.

NOTAS A LOS ESTADOS FINANCIEROS

DEL 1o. DE ENERO AL 31 DE DICIEMBRE DE 2022

Página 2 de 19

Fecha: 07/02/2022

CONCEPTO	2022	2021
Bancos/Dependencias y Otros	\$ 11,715.20	\$ 30,821.80
Fondos con Afectación Específica	3,415,072.64	3,061,393.55
Depósitos de Fondos de Terceros en Garantía y/o Administración	39,127.37	39,127.37
Suma	\$ 3,485,915.21	\$ 3,131,342.72

CONCEPTO	2022	2021
Fondos con Afectación Específica		
Ingresos Estatales	\$ 565,718.89	\$ 565,718.89
Fondo General de Participaciones	1,164,229.09	1,513,360.78
Fondo de Fiscalización y Recaudación	111.68	47,226.50
Impuesto a la Venta Final de Gasolina y Diesel	51,592.98	51,592.98
Otros Incentivos Económicos	1,283.13	1,966.31
Cuotas al INFONAVIT	36,245.82	36,245.82
Servicios Personales	1,128,359.76	454,164.97
Servicios Personales Descentralizados	6,304.90	6,304.90
Servicios Generales	441,115.44	364,701.45
Materiales y Suministros	20,110.95	20,110.95
Suma	\$3,415,072.64	\$ 3,061,393.55

No Circulante

Derechos a Recibir Efectivo o Equivalentes a Largo Plazo

Este rubro del activo asciende a \$ 17.85 el cual representa el total del activo no circulante, corresponde al periodo que se informa, y de ejercicios anteriores; por los gastos a comprobar, los cuales se encuentran pendientes de regularizar al 31 de diciembre de 2022. Derivado de lo anterior, se están realizando las gestiones necesarias ante la Secretaría de Hacienda para su comprobación y/o regularización.

CONCEPTO	VENCIMIENTO (DÍAS)	2022	2021
Deudores Diversos por Cobrar a Largo Plazo	≤ 365	\$ 17.85	\$ 17.85
Suma		\$17.85	\$ 17.85

Bienes Muebles

Este rubro representa los bienes muebles que son propiedad de Instituto de Transparencia, Acceso a la Información y Protección de datos personales, como son: Mobiliario y Equipo de Administración, Mobiliario y Equipo Educacional y Recreativo, Maquinaria, Otros Equipos y Herramientas, que aún se encuentran en buenas condiciones y que son básicos para la operatividad del mismo; los cuales fueron adquiridos con recursos presupuestales, así como, algunos fueron obtenidos mediante transferencias de otros entes públicos, en el periodo que se informa, así como, en ejercicios anteriores.

Al 31 de diciembre de 2022, este rubro asciende a \$ 304,754.79 que representa el 9.1 por ciento del activo no circulante.

CONCEPTO	2022	2021
Mobiliario y Equipo de Administración	\$ 275,051.63	\$ 53,788.76
Mobiliario y Equipo Educacional y Recreativo	10,250.69	682.78
Maquinaria, Otros Equipos y Herramientas	19,452.47	0
Suma	\$ 304,754.79	\$ 54,471.54

Activos Intangibles

Este rubro representa los activos intangibles que son propiedad de Instituto de Transparencia, Acceso a la Información y Protección de datos personales, como son: software y licencias, que aún se encuentran en buenas condiciones y que son básicos para la operatividad de las áreas administrativas; los cuales fueron adquiridos con recursos presupuestales, en ejercicios anteriores.

Al 31 de diciembre de 2022, este rubro asciende a \$ 134,185.44, que representa el 4.0 por ciento del activo no circulante.

CONCEPTO	2022	2021
Software	\$ 114,791.20	\$ 114,791.20
Licencias	19,394.24	19,394.24
Suma	\$ 134,185.44	\$ 134,185.44

Activos Diferidos

Al 31 de diciembre de 2022, este rubro refleja un monto de \$ 2,903,948.03 el cual representa el 86.9 por ciento del total del activo no circulante, se encuentra integrado por los recursos otorgados para la formulación y evaluación de proyectos, así como, por operaciones que están en proceso de regularización presupuestal y contable del periodo que se informa, así como, de ejercicios anteriores; actualmente se están llevando a cabo las gestiones necesarias ante la Secretaría de Hacienda para su regularización.

CONCEPTO	2022	2021
Otros Activos Diferidos	\$ 2,903,948.03	\$ 2,888,037.46
Suma	\$ 2,903,948.03	\$ 2,888,037.46

CONCEPTO	2022	2021
Otros Activos Diferidos		
Ingresos Estatales	\$ 2,903,948.03	\$ 2,888,037.46
Suma	\$ 2,903,948.03	\$ 2,888,037.46

PASIVO

Es el conjunto de cuentas que permite el registro de las obligaciones contraídas por Instituto de Transparencia, Acceso a la Información y Protección de datos personales, para el desarrollo de sus funciones y la prestación de los servicios públicos. Al 31 de diciembre de 2022, los estados financieros reflejan principalmente pasivo circulante o corto plazo, es decir, aquellas obligaciones en que la exigibilidad de pago es menor a un año, así también, pasivo no circulante o a largo plazo que representa las obligaciones con vencimiento posterior a un año.

Circulante

Cuentas por Pagar a Corto Plazo

Al 31 de diciembre de 2022, este rubro asciende a \$ 493,928.47 el cual representa el 100 por ciento del total del pasivo circulante, se integra principalmente por las prestaciones salariales como son: las aportaciones patronales al IMSS, INFONAVIT, y 2% Sobre Nómina. Así mismo, por los compromisos por la contratación de servicios con proveedores, necesarios para el funcionamiento del ente público, las cuales se encuentran pendiente de pago.

Además, se integra por las retenciones y contribuciones a favor de terceros como son: 10 por ciento del I.S.R. por Arrendamiento, los cuales se encuentran pendientes de enterar. Para ello se está llevando a cabo las gestiones correspondientes ante la Secretaría de Hacienda para dicha regularización.

NOTAS A LOS ESTADOS FINANCIEROS

DEL 1o. DE ENERO AL 31 DE DICIEMBRE DE 2022

Página 5 de 19

Fecha: 07/02/2022

CONCEPTO	VENCIMIENTO (DÍAS)	2022	2021
Servicios Personales por Pagar a Corto Plazo	≤ 365	\$168,175.65	\$ 126,658.89
Proveedores por Pagar a Corto Plazo	≤ 365	3,570.00	2,706.00
Retenciones y Contribuciones por Pagar a Corto Plazo	≤ 365	322,143.82	267,564.39
Otras Cuentas por Pagar a Corto Plazo	≤ 365	39.00	19,650.21
Suma		\$ 493,928.47	\$ 416,579.49

No Circulante

Cuentas por Pagar a Largo Plazo

Este rubro asciende a \$ 44,729.70 que representa el 1.0 por ciento del total del pasivo no circulante y refleja el registro de los compromisos contraídos a largo plazo, por la adquisición de bienes de consumo e inventariables, por la contratación de servicios con proveedores, y por otras deudas comerciales, así como, estimaciones por las obligaciones contraídas con contratistas por obra pública en bienes de dominio público y en bienes propios, las cuales se encuentran pendientes de liquidar al 31 de diciembre de 2022.

CONCEPTO	VENCIMIENTO (DÍAS)	2022	2021
Proveedores por Pagar a Largo Plazo	> 365	\$ 44,729.70	\$44,729.70
Suma		\$ 44,729.70	\$44,729.70

Pasivos Diferidos a Largo Plazo

Este rubro asciende a \$2,899,196.70 que representa el 99.0 por ciento del total del pasivo diferido a largo plazo y refleja los compromisos contraídos a largo plazo, por sueldos y salarios e impuestos del ejercicio 2012, 2013 y 2015 así como pensiones pendientes de resolver de ejercicio 2017 las cuales se encuentran pendientes de liquidar al 31 de diciembre de 2022.

CONCEPTO	VENCIMIENTO (DÍAS)	2022	2021
Otros Pasivos Diferidos a Largo Plazo	> 365	\$ 2,899,196.70	\$ 2,899,046.81
Suma		\$ 2,899,196.70	\$ 2,899,046.81

NOTAS AL ESTADO DE ACTIVIDADES

El Estado de Actividades refleja el resultado entre el saldo total de los ingresos captados y el saldo total de los gastos incurridos por **Instituto de Transparencia, Acceso a la Información y Protección de datos personales**, cuya diferencia positiva o negativa determina el ahorro o desahorro del 1 de enero al 31 de diciembre de 2022. De esta forma el resultado durante este periodo refleja un ahorro por \$ 523,000.90.

Ingresos y Otros Beneficios

Ingresos de Gestión

Al 31 de diciembre de 2022, este rubro está integrado por recursos presupuestales radicados a través de transferencias que la Secretaría de Hacienda realiza con base al presupuesto autorizado, para llevar a cabo las actividades del Instituto de Transparencia, Acceso a la Información y Protección de datos personales.

Participaciones, Aportaciones, Convenios, Incentivos Derivados de la Colaboración Fiscal, Fondos Distintos de Aportaciones, Transferencias, Asignaciones, Subsidios y Subvenciones, y Pensiones y Jubilaciones

Al 31 de diciembre de 2022, este rubro está integrado por recursos presupuestales radicados a través de transferencias que la Secretaría de Hacienda realiza con base al presupuesto autorizado, para llevar a cabo las actividades de **Instituto de Transparencia, Acceso a la Información y Protección de datos personales**.

CONCEPTO	NATURALEZA	2022	2021
Participaciones, Aportaciones, Convenios, Incentivos Derivados de la Colaboración Fiscal, Fondos Distintos de Aportaciones, Transferencias, Asignaciones, Subsidios y Subvenciones, y Pensiones y Jubilaciones			
Transferencias, Asignaciones, Subsidios y Subvenciones, y Pensiones y Jubilaciones	Acreedora	\$ 13,534,405.32	\$ 10,167,605.66
	Suma	\$ 13,534,405.32	\$ 10,167,605.66

Gastos y Otras Pérdidas

Los gastos y otras pérdidas lo integran todas las erogaciones realizadas en la operatividad, principalmente en los capítulos 1000 Servicios Personales, 2000 Materiales y Suministros, 3000 Servicios Generales y 4000 Transferencias, Asignaciones, Subsidios y Otras Ayudas.

CONCEPTO	2022	2021
Gastos y Otras Pérdidas		
Gastos de Funcionamiento		
Servicios Personales	\$ 11,171,211.60	\$ 8,923,289.93
Materiales y Suministros	316,032.35	147,023.50
Servicios Generales	1,163,155.59	848,111.69
Transferencias, Asignaciones, Subsidios y Otras Ayudas		
Subsidios y Subvenciones	308,394.11	249,104.50
Otros Gastos y Pérdidas Extraordinarias		
Estimaciones, Depreciaciones, Deterioros, Obsolescencia y Amortizaciones	1,131.60	1,200,362.61
Otros Gastos	51,479.17	0
Total de Gastos y Otras Pérdidas	\$ 13,011,404.42	\$ 11,367,892.23

Del total de los Gastos y Otras Pérdidas, se explican aquellas que en lo individual representan el 10 por ciento o más, de la totalidad de las mismas, el cual se integra de la siguiente manera: el importe de \$ 11,171,211.60 correspondiente a pagos de sueldos y salarios del personal que labora en **Instituto de Transparencia, Acceso a la Información y Protección de datos personales**, así como, el importe de \$ 1,163,155.59 del capítulo 3000 Servicios Generales, por concepto de servicios recibidos durante la operatividad correspondiente al 31 de diciembre de 2022.

Así mismo, derivado del análisis comparativo de los Gastos y Otras pérdidas al periodo que se informa, se explican las cuentas que representan una variación significativa en relación al ejercicio anterior, integrado por: servicios generales con un incremento por \$ 2,247,921.67, lo cual se debe al incremento salarial del 3.4%, así como el incremento a la previsión social efectuado en 2022, el pago de haberes de retiro y la creación de 13 plazas para el ejercicio 2022, así mismo, en del capítulo 3000 Servicios Generales se encuentra una variación de 315,043,90 y de Estimaciones, Depreciaciones, Deterioros, Obsolescencia y Amortizaciones una variación negativa de 1,199,231.01 ya que no se cuenta con adquisiciones o bienes muebles pendientes de depreciar o amortizar.

NOTAS AL ESTADO DE VARIACIÓN EN LA HACIENDA PÚBLICA

La Hacienda Pública representa el importe de los bienes y derechos que son propiedad de **Instituto de Transparencia, Acceso a la Información y Protección de datos personales**, dicho importe es modificado principalmente por el resultado positivo obtenido al 31 de diciembre de 2022, el cual asciende a \$ 523,000.90.

El Estado de Variación en la Hacienda Pública muestra las modificaciones o cambios realizados en la Hacienda Pública, es afectado por el resultado derivado del registro de operaciones de ejercicios anteriores por reintegros, regularización de saldo; a la fecha que se informa, la Hacienda Pública refleja un saldo de \$ 3,370,966.45.

Así también, es modificado por el aumento o disminución al patrimonio, derivado del registro de movimientos realizados durante el periodo que se informa. A la fecha que se informa la modificación neta positiva al patrimonio es de \$ 522,970.40.

CONCEPTO	2022	2021
Patrimonio Generado		
Resultados del Ejercicio (Ahorro/Desahorro)	\$ 523,000.90	\$ (1,200,286.57)
Resultados de Ejercicios Anteriores	2,847,965.55	4,048,282.62
Suma	\$ 3,370,966.45	\$ 4,301,633.18

Patrimonio Generado

Resultados del Ejercicio (Ahorro/Desahorro)

El resultado negativo obtenido al periodo que se informa asciende a \$ 523,000.90 y representa las adquisiciones de bienes muebles e inmuebles consideradas como inversión, así como, la disponibilidad financiera para cubrir gastos de operación y/o inversión.

CONCEPTO	PROCEDENCIA	2022	2021
Patrimonio Generado			
Resultados del Ejercicio (Ahorro/Desahorro)	Ingresos y Otros Beneficios menos Gastos y Otras Pérdidas	\$ 523,000.90	\$ (1,200,286.57)
	Suma	\$ 523,000.90	\$ (1,200,286.57)

Resultados de Ejercicios Anteriores

Este rubro se integra principalmente por saldos de años anteriores, así como, por el traspaso del resultado del ejercicio anterior, efectuado al inicio del presente ejercicio; también se incluyen, aquellos movimientos realizados en el periodo que se informa por concepto de: reintegros de años anteriores.

CONCEPTO	PROCEDENCIA	2022	2021
Patrimonio Generado			
Resultados de Ejercicios Anteriores	Traspaso de Saldos, Transferencias, Bajas de Bienes, Reintegros, y Depuración Contable.	\$ 2,847,965.55	\$ 4,048,282.62
	Suma	\$ 2,847,965.55	\$ 4,048,282.62

NOTAS AL ESTADO DE FLUJOS DE EFECTIVO

Efectivo y Equivalentes

El análisis de los saldos inicial y final que figuran en la última parte del Estado de Flujos de Efectivo en la cuenta de efectivo y equivalentes es como sigue:

CONCEPTO	2022	2021
Bancos/Dependencias y Otros	11,715.20	30,821.80
Fondos con Afectación Específica	3,415,072.64	3,061,393.55
Depósitos de Fondos de Terceros en Garantía y/o Administración	39,127.37	39,127.37
Total de Efectivo y Equivalentes	\$ 3,485,915.21	\$ 3,131,342.72

Al 31 de diciembre de 2022, se realizaron adquisiciones de bienes muebles e inmuebles con recursos presupuestales, por un importe total de \$ 304,754.79 mismas que a continuación de describen:

Adquisiciones de bienes muebles e inmuebles con recursos presupuestales:

CONCEPTO	2022	2021
Mobiliario y Equipo de Administración	\$ 275,051.63	\$ 53,788.76
Mobiliario y Equipo Educativo y Recreativo	10,250.69	682.78
Maquinaria, Otros Equipos y Herramientas	19,452.47	0
Suma	\$ 304,754.79	\$ 54,471.54

A continuación, se presenta la Conciliación de los Flujos de Efectivo Netos de las Actividades de Operación y saldos de Resultados del Ejercicio (Ahorro/Desahorro):

CONCEPTO	2022	2021
Resultados del Ejercicio Ahorro/Desahorro	\$ 523,000.90	\$ (1,200,286.57)
Movimientos de partidas (o rubros) que no afectan al efectivo		
Disminución de Inventarios	0	0
Flujos de Efectivo Netos de las Actividades de Operación	\$ 523,000.90	\$ (1,200,286.57)

CONCILIACIÓN ENTRE LOS INGRESOS PRESUPUESTARIOS Y CONTABLES
CORRESPONDIENTE DEL 1 DE ENERO AL 31 DE DICIEMBRE DE 2022
(Pesos)

Total de Ingresos Presupuestarios	\$ 13,534,405.32
Más Ingresos Contables No Presupuestarios	0
Ingresos Financieros	
Incremento por Variación de Inventarios	
Disminución del Exceso de Estimaciones por Pérdida o Deterioro u	
Obsolescencia	
Disminución del Exceso de Provisiones	
Otros ingresos y Beneficios Varios	
Otros Ingresos Contables no Presupuestarios	
Menos Ingresos Presupuestarios No Contables	0
Aprovechamientos Patrimoniales	
Ingresos Derivados de Financiamientos	
Otros ingresos Presupuestarios no Contables	
Total de Ingresos Contables	\$13,534,405.32

GOBIERNO CONSTITUCIONAL DEL ESTADO DE CHIAPAS
INSTITUTO DE TRANSPARENCIA, ACCESO A LA INFORMACIÓN Y PROTECCIÓN
DE DATOS PERSONALES DEL ESTADO DE CHIAPAS
SISTEMA CONTABLE 2022

NOTAS A LOS ESTADOS FINANCIEROS
DEL 1o. DE ENERO AL 31 DE DICIEMBRE DE 2022

Página 11 de 19

Fecha: 07/02/2022

CONCILIACIÓN ENTRE LOS EGRESOS PRESUPUESTARIOS Y LOS GASTOS CONTABLES
CORRESPONDIENTE DEL 1 DE ENERO AL 31 DE DICIEMBRE DE 2022
(Pesos)

Total de Egresos Presupuestarios	13,261,687.67
Menos Egresos Presupuestarios No Contables	251,414.85
Materias Primas y Materiales de Producción y Comercialización	
Materiales y Suministros	
Mobiliario y Equipo de Administración	222,394.47
Mobiliario y Equipo Educativo y Recreativo	9,567.91
Equipo e Instrumental Médico y de Laboratorio	
Vehículos y Equipo de Transporte	
Equipo de Defensa y Seguridad	
Maquinaria, Otros Equipos y Herramientas	19,452.47
Activos Intangibles	
Obra Pública en Bienes de Dominio Público	
Obra Pública en Bienes Propios	
Concesión de Préstamos	
Inversiones en Fideicomisos, Mandatos y Otros Análogos	
Provisiones para Contingencias y Otras Erogaciones Especiales	
Amortización de la Deuda Pública	
Adeudos de Ejercicios Fiscales Anteriores (ADEFAS)	
Otros Egresos Presupuestarios No Contables	
Más Gastos Contables No Presupuestarios	0
Estimaciones, Depreciaciones, Deterioros, Obsolescencia y Amortizaciones	
Provisiones	
Disminución de Inventarios	
Aumento por Insuficiencia de Estimaciones por Pérdida o Deterioro u Obsolescencia	
Aumento por Insuficiencia de Provisiones	
Total de Gastos Contables	\$ 13,011,404.42

NOTAS DE MEMORIA (CUENTAS DE ORDEN)

Las cuentas de orden se utilizan para registrar los movimientos de valores que no afecten o modifiquen el balance de **Instituto de Transparencia, Acceso a la Información y Protección de datos personales**, sin embargo, su incorporación en libros es necesaria con fines de recordatorio contable, de control y en general sobre los aspectos administrativos, o bien, para consignar sus derechos o responsabilidades

contingentes que puedan, o no, presentarse en el futuro.

Al 31 de diciembre de 2022, las cuentas que se manejan para efectos de estas Notas son las siguientes:

- **Contables:** No presenta saldos, al 31 de diciembre de 2022.

CONCEPTO	2022
Cuentas de Orden Contables	<u>\$ 0</u>
Contables	0
Valores	
Emisión de Obligaciones	
Avales y Garantías	
Juicios	
Contratos para Inversión Mediante Proyectos para Prestación de Servicios (PPS) y Similares	
Bienes en Concesionados o en Comodato	

- **Presupuestarias:**

- **Cuentas de Ingresos:** Las cuentas presupuestarias de ingresos que se utilizan son: Ley de Ingresos Estimada, Ley de Ingresos por Ejecutar, Modificaciones a la Ley de Ingresos Estimada, Ley de Ingresos Devengada, Ley de Ingresos Recaudada a continuación se presenta el total del presupuesto de Instituto de Transparencia, Acceso a la Información y Protección de datos personales. (No aplica)
- **Cuentas de Egresos:** Las cuentas presupuestarias de egresos que se utilizan son: Presupuesto de Egresos Aprobado, Modificaciones al Presupuesto de Egresos Aprobado, Presupuesto de Egresos por Ejercer, Presupuesto de Egresos Comprometido, Presupuesto de Egresos Devengado, Presupuesto de Egresos Ejercido y Presupuesto de Egresos Pagado, a continuación, se presenta el total del presupuesto de Instituto de Transparencia, Acceso a la Información y Protección de datos personales.

CONCEPTO	2022
Cuentas de Orden Presupuestarias	
Cuentas de Egresos	
Presupuesto de Egresos Aprobado	9,672,026.01
Modificaciones al Presupuesto de Egresos Aprobado	3,862,379.31
Presupuesto de Egresos por Ejercer	272,717.65
Presupuesto de Egresos Comprometido	0
Presupuesto de Egresos Devengado	493,890.82
Presupuesto de Egresos Ejercido	0
Presupuesto de Egresos Pagado	12,767,796.85

NOTAS DE GESTIÓN ADMINISTRATIVA

1.- Introducción

El Instituto de Transparencia, Acceso a la Información y Protección de datos personales del Estado de Chiapas, es un ente público, especializado, imparcial, colegiado, con personalidad jurídica y patrimonio propio, con plena autonomía técnica, de gestión, capacidad para decidir sobre el ejercicio de su presupuesto y determinar su organización interna, responsable de garantizar el cumplimiento del derecho de acceso a la información pública y a la protección de datos personales en posesión de los sujetos obligados en los términos que establezca la ley de la materia.

MISIÓN

Garantizar a la sociedad el derecho de acceso a la información pública de los tres Poderes del Estado, Municipios y Órganos Autónomos, a través de la observancia de la Ley, fortaleciendo la cultura de la transparencia.

VISIÓN

Ser un ente público con calidad moral, comprometido con la sociedad, que consolide el acceso a la información pública, logrando la transparencia en la rendición de cuentas.

2.- Panorama Económico y Financiero

La situación económica y financiera del Instituto fue aceptable durante el ejercicio; debido a que fueron tomados en cuenta todos los lineamientos y normas emitidos por el Consejo Nacional de Armonización Contable (CONAC), y los recursos ministrados por la Secretaría de Hacienda fueron presupuestados y erogados de manera adecuada tanto presupuestal, contable y financiera.

3.- Autorización e Historia

a) Fecha de Creación

El Instituto de Transparencia, Acceso a la Información y Protección de datos personales del Estado de Chiapas nace el 12 de octubre de 2006, mediante la publicación del decreto No. 412, en el Periódico oficial No. 388, con el cual se promulga la Ley que Garantiza la Transparencia y el Derecho a la Información Pública para el Estado de Chiapas.

Mediante el decreto No. 360 de fecha 16 de noviembre de 2011, publicado en el periódico oficial del estado de Chiapas No. 336, se reforman, adicionan y derogan diversas disposiciones de la Ley que Garantiza la Transparencia y el Derecho a la Información Pública para el Estado de Chiapas.

Mediante el decreto No. 143 de fecha 24 de diciembre de 2014, publicado en el periódico oficial del estado de Chiapas No. 156, se reforman y adicionan diversos artículos de la Ley que Garantiza la Transparencia y el Derecho a la Información Pública para el Estado de Chiapas.

A través de la emisión del Decreto No. 204 de fecha 04 de Mayo del 2016, publicado en el Periódico Oficial

No. 235-3a. Sección, se crea la Ley de Transparencia y Acceso a la Información Pública del Estado de Chiapas.

4.- Organización y Objeto Social

a) Objeto Social

Garantizar a la sociedad el derecho de acceso a la información pública de los tres poderes del Estado, Municipios y Órganos Autónomos, a través de la observancia de la Ley, fortaleciendo la Cultura de la Transparencia en los servidores públicos del Estado.

b) Principal Actividad

Desarrollar programas de difusión, promoción y capacitación a los sujetos obligados, para garantizar el derecho de acceso a la información pública, promover la rendición de cuentas y fomentar la cultura de la transparencia.

c) Ejercicio Fiscal

2022

d) Régimen Jurídico

Es un organismo autónomo, especializado, imparcial, colegiado, con personalidad jurídica y patrimonio propio, con plena autonomía técnica, de gestión, capacidad para decidir sobre el ejercicio de su presupuesto y determinar su organización interna, responsable de garantizar el cumplimiento del derecho de acceso a la información pública y a la protección de datos personales en posesión de los sujetos obligados en los términos que establezca la ley de la materia; y *sus obligaciones son las siguientes:*

- *Presentar la declaración y pago provisional mensual de retenciones de impuestos sobre la renta (ISR), y sueldos y salarios.*
- *Entero de retenciones de Impuesto Sobre Nóminas.*
- *Entero de cuotas y retenciones al IMSS*
- *Entero de cuotas y retenciones al INFONAVIT*

e) Consideraciones Fiscales del Ente

El Instituto, se ubica dentro de las personas morales a que se refiere el artículo 95 y 102 de la LISR, pero tiene otras obligaciones como:

- Presentar la declaración y pago provisional de retenciones de ISR por Sueldos y Salarios
- INFONAVIT
- IMSS

- 2% Impuesto Sobre Nóminas
- 10% de ISR por Arrendamientos de Inmuebles
- 2% Impuesto Sobre Nóminas a prestadores de servicios

f) Estructura Organizacional Básica

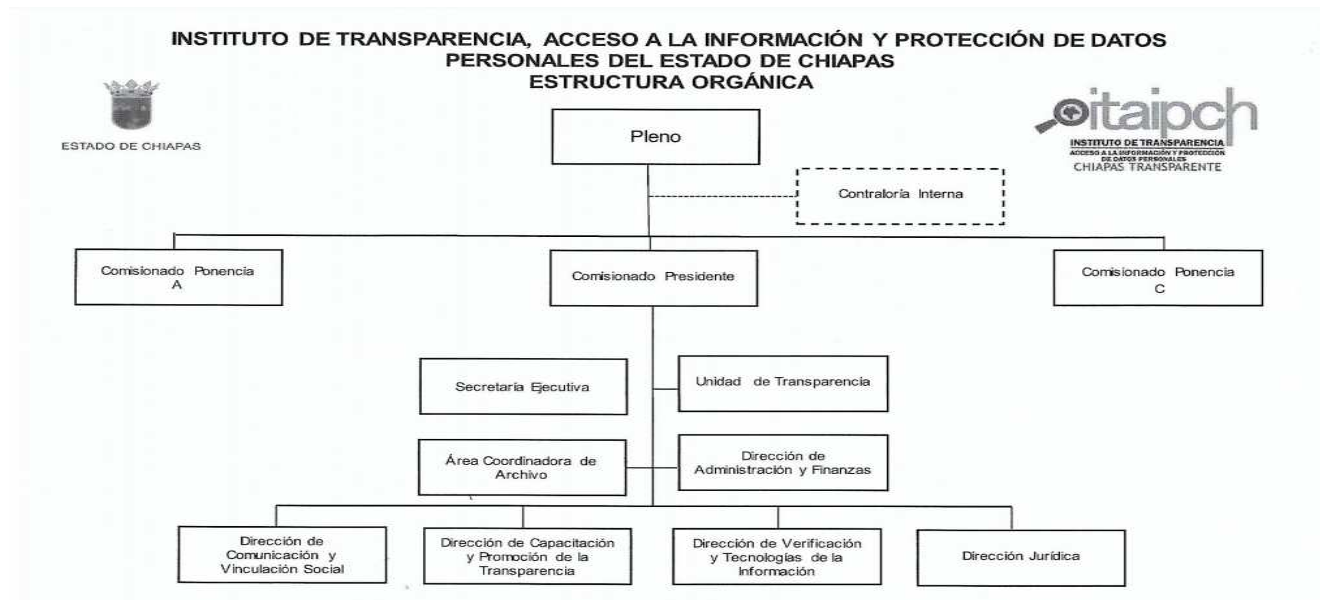

g) Fideicomisos, Mandatos y Análogos de los cuales es Fideicomitente o Fideicomisario

(No Aplica)

5.- Bases de Preparación de los Estados Financieros

Para llevar a cabo la preparación de los Estados Financieros del presente ejercicio se consideró lo siguiente:

a) Si se ha observado la normatividad emitida por el CONAC y las disposiciones legales aplicables.

Se ha observado en cierta medida la Normatividad emitida por el CONAC y la Ley General de Contabilidad Gubernamental (LGCG), para la emisión de los estados financieros.

b) La normatividad aplicada para el reconocimiento, valuación y revelación de los diferentes rubros de la información financiera, así como las bases de medición utilizadas para la elaboración de los estados financieros; por ejemplo: costo histórico, valor de realización, valor razonable, valor de recuperación o cualquier otro método empleado y los criterios de aplicación de los mismos.

Todas las cuentas que afectan económicamente al **Instituto de Acceso a la Información Pública del Estado de Chiapas**, están cuantificadas en términos monetarios y se registran al costo histórico. El costo histórico de las operaciones corresponde al monto erogado para su adquisición conforme a la documentación contable original justificativa y comprobatoria.

c) Postulados básicos.

Las bases de preparación de los estados financieros del **Instituto de Acceso a la Información Pública del Estado de Chiapas**, aplican los postulados básicos siguientes:

- 1.- Sustancia Económica
- 2.- Entes Públicos
- 3.- Existencia Permanente
- 4.- Revelación Suficiente
- 5.- Importancia Relativa
- 6.- Registro e Integración Presupuestaria
- 7.- Consolidación de la Información Financiera
- 8.- Devengo Contable
- 9.- Valuación
- 10.- Dualidad Económica
- 11.- Consistencia

d) Normatividad supletoria. En caso de emplear varios grupos de normatividades (normatividades supletorias), deberá realizar la justificación razonable correspondiente, su alineación con los PBCG y a las características cualitativas asociadas descritas en el MCCG (documentos publicados en el Diario Oficial de la Federación, agosto 2009). (No Aplica)

e) Para las Entidades que por primera vez estén implementando el base devengado de acuerdo a la Ley de Contabilidad; deberán considerar políticas de reconocimientos, plan de implementación, presentar los últimos estados financieros con la Normatividad anteriormente utilizada. (No Aplica)

6.- Políticas de Contabilidad Significativas

(No Aplica)

7.- Posición en Moneda Extranjera y Protección por Riesgo Cambiario

(No Aplica)

8.- Reporte Analítico del Activo

El estado analítico del activo, nos muestra la variación entre el saldo final y el saldo inicial del periodo; y al cierre del periodo que se informa, presenta una variación positiva de \$ 600,319.63.

La variación que presenta el activo al 31 de diciembre de 2022, se integra de la siguiente manera:

- a) La variación negativa por 334,572.49 del rubro Efectivo y Equivalentes se debe a fondos disponibles en Tesorería correspondientes al presente ejercicio.
- b) La variación negativa por 446.68 corresponde al subsidio al empleo pendiente de pago.
- c) La variación positiva por \$ 250,283.25 de la Cuenta de Bienes Muebles corresponde a lo adquirido durante el periodo.
- d) La variación positiva de \$ 15,910.57 corresponde a gastos pagados durante el periodo pero que no fueron capturados de manera presupuestal y quedaron en la cuenta 1279, las cuales serán regularizadas a la brevedad.

CONCEPTO	SALDO INICIAL	CARGOS DEL PERIODO	ABONOS DEL PERIODO	SALDO FINAL	VARIACIÓN DEL PERIODO
ACTIVO	6,208,501.69	32,327,614.77	31,727,295.14	6,808,821.32	600,319.63
Activo Circulante	3,131,789.40	31,313,714.35	30,979,588.54	3,465,915.21	334,125.81
Efectivo y Equivalentes	3,131,342.72	31,227,264.42	30,892,691.93	3,465,915.21	334,572.49
Derechos a Recibir Efectivo y Equivalentes	446.68	86,449.93	86,896.61	0.00	(446.68)
Activo No Circulante	3,076,712.29	1,013,900.42	747,706.60	3,342,906.11	266,193.82
Derechos a Recibir Efectivo o Equivalentes a Largo Plazo	17.85	0.00	0.00	17.85	0.00
Bienes Muebles	54,471.54	310,854.85	60,571.60	304,754.79	250,283.25
Activos Intangibles	134,185.44	0.00	0.00	134,185.44	0.00
Activos Diferidos	2,888,037.46	703,045.57	687,135.00	2,903,948.03	15,910.57

9.- Fideicomisos, Mandatos y Análogos

(No Aplica)

10.- Reporte de la Recaudación

(No Aplica)

11.- Información sobre la Deuda y el Reporte Analítico de la Deuda

(No Aplica)

12.- Calificaciones Otorgadas

(No Aplica)

13.- Proceso de Mejora

a) Principales Políticas de Control Interno

- **MANUAL DE PROCEDIMIENTOS:** Nos indica los procedimientos que debemos seguir de forma ordenada en el desarrollo de las actividades; evitando duplicidad de esfuerzos.(Proceso de Construcción)
- **LEY GENERAL DE CONTABILIDAD GUBERNAMENTAL (LGCG):** Nos establece los criterios generales que rigen la contabilidad gubernamental y la emisión de información financiera, incluyendo la presupuestaria y programática en forma razonable y transparente.
- **NORMATIVIDAD CONTABLE:** Tiene por objeto efectuar el registro contable de los recursos públicos y la preparación de informes financieros de forma armonizada, que dan transparencia para la interpretación, evaluación, fiscalización y entrega de informes; regulando las operaciones contables.
- **NORMAS PRESUPUESTARIAS:** Nos indica cómo se ejecuta el gasto público, administrándolo con eficiencia, eficacia, economía, transparencia y honradez, para rendir cuentas de los recursos públicos, así mismo contribuir a fortalecer la armonización presupuestaria y contable.

b) Medidas de Desempeño Financiero, Metas y Alcance

1.- Se continúa trabajando en el cambio trascendental que es el proceso de armonización contable para atender en tiempo y forma el nuevo esquema de la contabilidad gubernamental, y generando así los beneficios en materia de información financiera, transparencia y rendición de cuentas.

14.- Información por Segmentos

(No Aplica)

15.- Eventos Posteriores al Cierre

(No Aplica)



GOBIERNO CONSTITUCIONAL DEL ESTADO DE CHIAPAS
INSTITUTO DE TRANSPARENCIA, ACCESO A LA INFORMACIÓN Y PROTECCIÓN
DE DATOS PERSONALES DEL ESTADO DE CHIAPAS
SISTEMA CONTABLE 2022

NOTAS A LOS ESTADOS FINANCIEROS
DEL 1o. DE ENERO AL 31 DE DICIEMBRE DE 2022

Página 19 de 19

Fecha: 07/02/2022

16.- Partes Relacionadas

“No existen partes relacionadas que pudieran ejercer influencia significativa sobre la toma de decisiones financieras y operativas”

17.- Responsabilidad sobre la Presentación Razonable de la Información Contable

“Bajo protesta de decir verdad declaramos que los Estados Financieros y sus Notas, son razonablemente correctos y son responsabilidad del emisor”

INSTITUTO DE TRANSPARENCIA, ACCESO A LA INFORMACIÓN Y
 PROTECCIÓN DE DATOS PERSONALES DEL ESTADO DE CHIAPAS
 SISTEMA CONTABLE 2022

ESTADO ANALÍTICO DE INGRESOS/CON RECURSOS DEL EJERCICIO

DEL 1o. DE ENERO AL 31 DE DICIEMBRE DE 2022

Página 1 de 1

Fecha:

15/02/2023

RUBRO DE INGRESOS	INGRESO					DIFERENCIA
	ESTIMADO	AMPLIACIONES Y REDUCCIONES	MODIFICADO	DEVENGADO	RECAUDADO	(RECAUDADO - ESTIMADO)
Impuestos	0.00	0.00	0.00	0.00	0.00	0.00
Cuotas y Aportaciones de Seguridad Social	0.00	0.00	0.00	0.00	0.00	0.00
Contribuciones de Mejoras	0.00	0.00	0.00	0.00	0.00	0.00
Derechos	0.00	0.00	0.00	0.00	0.00	0.00
Productos	0.00	0.00	0.00	0.00	0.00	0.00
Aprovechamientos	0.00	0.00	0.00	0.00	0.00	0.00
Ingresos por Venta de Bienes, Prestación de Servicios y Otros Ingresos	0.00	0.00	0.00	0.00	0.00	0.00
Participaciones, Aportaciones, Convenios, Incentivos Derivados de la Colaboración Fiscal y Fondos Distintos de Aportaciones	0.00	0.00	0.00	0.00	0.00	0.00
Transferencias, Asignaciones, Subsidios y Subvenciones, y Pensiones y Jubilaciones	9,672,026.01	3,512,884.52	13,184,910.53	13,184,910.53	13,184,910.53	3,512,884.52
Ingresos Derivados de Financiamientos	0.00	0.00	0.00	0.00	0.00	0.00
Total	9,672,026.01	3,512,884.52	13,184,910.53	13,184,910.53	13,184,910.53	
Ingresos Excedentes						3,512,884.52

RUBRO DE INGRESOS	INGRESO					DIFERENCIA
	ESTIMADO	AMPLIACIONES Y REDUCCIONES	MODIFICADO	DEVENGADO	RECAUDADO	(RECAUDADO - ESTIMADO)
Ingresos del Poder Ejecutivo Federal o Estatal y de los Municipios	0.00	0.00	0.00	0.00	0.00	0.00
Impuestos	0.00	0.00	0.00	0.00	0.00	0.00
Cuotas y Aportaciones de Seguridad Social	0.00	0.00	0.00	0.00	0.00	0.00
Contribuciones de Mejoras	0.00	0.00	0.00	0.00	0.00	0.00
Derechos	0.00	0.00	0.00	0.00	0.00	0.00
Productos	0.00	0.00	0.00	0.00	0.00	0.00
Aprovechamientos	0.00	0.00	0.00	0.00	0.00	0.00
Participaciones, Aportaciones, Convenios, Incentivos Derivados de la Colaboración Fiscal y Fondos Distintos de Aportaciones	0.00	0.00	0.00	0.00	0.00	0.00
Transferencias, Asignaciones, Subsidios y Subvenciones, y Pensiones y Jubilaciones	0.00	0.00	0.00	0.00	0.00	0.00
Ingresos de los Entes públicos de los Poderes Legislativo y Judicial, de los Órganos Autónomos y del Sector Paraestatal o Paramunicipal, así como de las Empresas Productivas del Estado	9,672,026.01	3,512,884.52	13,184,910.53	13,184,910.53	13,184,910.53	3,512,884.52
Cuotas y Aportaciones de Seguridad Social	0.00	0.00	0.00	0.00	0.00	0.00
Productos	0.00	0.00	0.00	0.00	0.00	0.00
Ingresos por Venta de Bienes, Prestación de Servicios y Otros Ingresos	0.00	0.00	0.00	0.00	0.00	0.00
Transferencias, Asignaciones, Subsidios y Subvenciones, y Pensiones y Jubilaciones	9,672,026.01	3,512,884.52	13,184,910.53	13,184,910.53	13,184,910.53	3,512,884.52
Ingresos Derivados de Financiamiento	0.00	0.00	0.00	0.00	0.00	0.00
Ingresos Derivados de Financiamientos	0.00	0.00	0.00	0.00	0.00	0.00
Total	9,672,026.01	3,512,884.52	13,184,910.53	13,184,910.53	13,184,910.53	
Ingresos Excedentes						3,512,884.52

CAPG	CG	DESCRIPCIÓN	PRESUPUESTO DE EGRESOS					SUBEJERCICIO
			APROBADO	AMPLIACIONES - REDUCCIONES	MODIFICADO	DEVENGADO	PAGADO	
1000		Servicios Personales.	8,757,891.06	2,656,698.68	11,414,589.74	11,171,211.60	10,740,393.78	243,378.14
	1100	Remuneraciones al Personal de Carácter Permanente.	3,187,152.12	1,186,322.80	4,373,474.92	4,318,213.98	4,176,735.46	55,260.94
	1300	Remuneraciones Adicionales y Especiales.	4,376,856.39	609,556.35	4,986,412.74	4,816,348.28	4,650,998.06	170,064.46
	1400	Seguridad Social.	633,162.55	151,706.63	784,869.18	772,852.44	664,179.79	12,016.74
	1500	Otras Prestaciones Sociales y Económicas.	420,720.00	636,912.90	1,057,632.90	1,051,596.90	1,036,280.47	6,036.00
	1700	Pago de Estímulos a Servidores Públicos.	140,000.00	72,200.00	212,200.00	212,200.00	212,200.00	0.00
2000		Materiales y Suministros.	124,796.13	197,502.15	322,298.28	316,032.35	316,032.35	6,265.93
	2100	Materiales de Administración, Emisión de Documentos y Artículos Oficiales.	39,000.00	20,979.46	59,979.46	59,315.05	59,315.05	664.41
	2200	Alimentos y Utensilios.	18,000.00	-1,529.91	16,470.09	16,470.09	16,470.09	0.00
	2400	Materiales y Artículos de Construcción y de Reparación.	3,996.13	62,445.98	66,442.11	66,369.35	66,369.35	72.76
	2600	Combustibles, Lubricantes y Aditivos.	60,000.00	-3,500.00	56,500.00	51,500.00	51,500.00	5,000.00
	2700	Vestuario, Blancos, Prendas de Protección y Artículos Deportivos.	0.00	4,866.23	4,866.23	4,866.23	4,866.23	0.00
	2900	Herramientas, Refacciones y Accesorios Menores.	3,800.00	114,240.39	118,040.39	117,511.63	117,511.63	528.76
3000		Servicios Generales.	789,338.82	396,890.35	1,186,229.17	1,163,155.59	1,100,082.59	23,073.58
	3100	Servicios Básicos.	131,380.00	12,193.85	143,573.85	134,967.84	134,967.84	8,606.01
	3200	Servicios de Arrendamiento.	385,902.12	0.00	385,902.12	385,902.12	385,902.12	0.00
	3300	Servicios Profesionales, Científicos, Técnicos y Otros Servicios.	33,800.00	0.00	33,800.00	33,800.00	33,800.00	0.00
	3400	Servicios Financieros, Bancarios y Comerciales.	9,300.00	1,723.23	11,023.23	11,023.23	11,023.23	0.00
	3500	Servicios de Instalación, Reparación, Mantenimiento y Conservación.	16,712.45	41,606.88	58,319.33	58,193.28	58,193.28	126.05
	3600	Servicios de Comunicación Social y Publicidad.	5,000.00	4,758.00	9,758.00	8,758.00	8,758.00	1,000.00
	3700	Servicios de Traslado y Viáticos.	29,000.00	-27,576.00	1,424.00	1,424.00	1,424.00	0.00
	3900	Otros Servicios Generales.	178,244.25	364,184.39	542,428.64	529,087.12	466,014.12	13,341.52
4000		Transferencias, Asignaciones, Subsidios y Otras Ayudas.	0.00	308,394.11	308,394.11	308,394.11	308,394.11	0.00
	4300	Subsidios y Subvenciones.	0.00	308,394.11	308,394.11	308,394.11	308,394.11	0.00
5000		Bienes Muebles, Inmuebles e Intangibles.	0.00	302,894.02	302,894.02	302,894.02	302,894.02	0.00



GOBIERNO DEL ESTADO DE CHIAPAS

RAMO O DEPENDENCIA: Instituto de Transparencia, Acceso a la Información y Protección de Datos Personales del Estado

de Chiapas

ESTADO ANALÍTICO DEL EJERCICIO DEL PRESUPUESTO DE EGRESOS CLASIFICACIÓN POR OBJETO DEL GASTO

(CAPITULOS Y CONCEPTOS)

DEL 1 DE ENERO AL 31 DE DICIEMBRE DE 2022

(Pesos)

RPA-1

CAPG	CG	DESCRIPCIÓN	PRESUPUESTO DE EGRESOS					SUB EJERCICIO
			APROBADO	AMPLIACIONES - REDUCCIONES	MODIFICADO	DEVENGADO	PAGADO	
5100		Mobiliario y Equipo de Administración.	0.00	270,373.64	270,373.64	270,373.64	270,373.64	0.00
5200		Mobiliario y Equipo Educativo y Recreativo.	0.00	13,067.91	13,067.91	13,067.91	13,067.91	0.00
5600		Maquinaria, Otros Equipos y Herramientas.	0.00	19,452.47	19,452.47	19,452.47	19,452.47	0.00
TOTAL DEL GASTO:			9,672,026.01	3,862,379.31	13,534,405.32	13,261,687.67	12,767,796.85	272,717.65



GOBIERNO DEL ESTADO DE CHIAPAS

RAMO O DEPENDENCIA: Instituto de Transparencia, Acceso a la Información y Protección de Datos Personales del
Estado de Chiapas
ESTADO ANALÍTICO DEL EJERCICIO DEL PRESUPUESTO DE EGRESOS CLASIFICACIÓN ECONÓMICA POR TIPO
DE GASTO
DEL 1 DE ENERO AL 31 DE DICIEMBRE DE 2022

(Pesos)

RPA-2

CONCEPTO	PRESUPUESTO DE EGRESOS					SUBEJERCICIO
	APROBADO	AMPLIACIONES - REDUCCIONES	MODIFICADO	DEVENGADO	PAGADO	
GASTO CORRIENTE	9,672,026.01	3,559,485.29	13,231,511.30	12,958,793.65	12,464,902.83	272,717.65
GASTO DE CAPITAL	0.00	302,894.02	302,894.02	302,894.02	302,894.02	0.00
AMORTIZACIÓN DE LA DEUDA Y DISMINUCIÓN DE PASIVOS	0.00	0.00	0.00	0.00	0.00	0.00
PENSIONES Y JUBILACIONES	0.00	0.00	0.00	0.00	0.00	0.00
PARTICIPACIONES	0.00	0.00	0.00	0.00	0.00	0.00
TOTAL DEL GASTO:	9,672,026.01	3,862,379.31	13,534,405.32	13,261,687.67	12,767,796.85	272,717.65



GOBIERNO CONSTITUCIONAL DEL ESTADO DE CHIAPAS
RAMO O DEPENDENCIA: Instituto de Transparencia, Acceso a la Información y Protección de Datos Personales del
Estado de Chiapas
ESTADO ANALÍTICO DEL EJERCICIO DEL PRESUPUESTO DE EGRESOS EN CLASIFICACIÓN
ADMINISTRATIVA/ORGANISMO
DEL 1 DE ENERO AL 31 DE DICIEMBRE DE 2022
(Pesos)

RPA-3

CONCEPTO	PRESUPUESTO DE EGRESOS					SUBEJERCICIO
	APROBADO	AMPLIACIONES - REDUCCIONES	MODIFICADO	DEVENGADO	PAGADO	
TOTAL	9,672,026.01	3,862,379.31	13,534,405.32	13,261,687.67	12,767,796.85	272,717.65
ORGANOS AUTONOMOS	9,672,026.01	3,862,379.31	13,534,405.32	13,261,687.67	12,767,796.85	272,717.65
Instituto de Transparencia, Acceso a la Información y Protección de Datos Personales del Estado de Chiapas	9,672,026.01	3,862,379.31	13,534,405.32	13,261,687.67	12,767,796.85	272,717.65



GOBIERNO CONSTITUCIONAL DEL ESTADO DE CHIAPAS
 RAMO O DEPENDENCIA: Instituto de Transparencia, Acceso a la Información y Protección de Datos Personales del
 Estado de Chiapas
 ESTADO ANALÍTICO DEL EJERCICIO DEL PRESUPUESTO DE EGRESOS EN CLASIFICACIÓN
 ADMINISTRATIVA/PODERES
 DEL 1 DE ENERO AL 31 DE DICIEMBRE DE 2022

(Pesos)

RPA-4

CONCEPTO	PRESUPUESTO DE EGRESOS					SUBEJERCICIO
	APROBADO	AMPLIACIONES - REDUCCIONES	MODIFICADO	DEVENGADO	PAGADO	
TOTAL	9,672,026.01	3,862,379.31	13,534,405.32	13,261,687.67	12,767,796.85	272,717.65
PODER EJECUTIVO	0.00	0.00	0.00	0.00	0.00	0.00
PODER LEGISLATIVO	0.00	0.00	0.00	0.00	0.00	0.00
PODER JUDICIAL	0.00	0.00	0.00	0.00	0.00	0.00
ORGANOS AUTONOMOS	9,672,026.01	3,862,379.31	13,534,405.32	13,261,687.67	12,767,796.85	272,717.65
Instituto de Transparencia, Acceso a la Información y Protección de Datos Personales del Estado de Chiapas	9,672,026.01	3,862,379.31	13,534,405.32	13,261,687.67	12,767,796.85	272,717.65



GOBIERNO CONSTITUCIONAL DEL ESTADO DE CHIAPAS
RAMO O DEPENDENCIA: Instituto de Transparencia, Acceso a la Información y Protección de Datos Personales del
Estado de Chiapas
ESTADO ANALÍTICO DEL EJERCICIO DEL PRESUPUESTO DE EGRESOS EN CLASIFICACIÓN
ADMINISTRATIVA/ENTIDADES
DEL 1 DE ENERO AL 31 DE DICIEMBRE DE 2022
(Pesos)

RPA-5

CONCEPTO	PRESUPUESTO DE EGRESOS					SUBEJERCICIO
	APROBADO	AMPLIACIONES - REDUCCIONES	MODIFICADO	DEVENGADO	PAGADO	
ENTIDADES PARAESTATALES Y FIDEICOMISOS NO EMPRESARIALES Y NO FINANCIEROS	NO APLICA					
INSTITUCIONES PÚBLICAS DE SEGURIDAD SOCIAL	NO APLICA					
ENTIDADES PARAESTATALES EMPRESARIALES NO FINANCIERAS CON PARTICIPACION ESTATAL MAYORITARIA	NO APLICA					



GOBIERNO DEL ESTADO DE CHIAPAS

RAMO O DEPENDENCIA: Instituto de Transparencia, Acceso a la Información y Protección de Datos Personales del Estado de Chiapas
ESTADO ANALÍTICO DEL EJERCICIO DEL PRESUPUESTO DE EGRESOS CLASIFICACIÓN FUNCIONAL (FINALIDAD Y FUNCIÓN)
DEL 1 DE ENERO AL 31 DE diciembre DE 2022

(Pesos)

RPA-6

FI	FU	CONCEPTO	EGRESOS					SUB EJERCICIO
			APROBADO	AMPLIACIONES - REDUCCIONES	MODIFICADO	DEVENGADO	PAGADO	
1	Gobierno		9,672,026.01	3,862,379.31	13,534,405.32	13,261,687.67	12,767,796.85	272,717.65
1.8	Otros Servicios Generales		9,672,026.01	3,862,379.31	13,534,405.32	13,261,687.67	12,767,796.85	272,717.65
TOTAL DEL GASTO:			9,672,026.01	3,862,379.31	13,534,405.32	13,261,687.67	12,767,796.85	272,717.65

**SISTEMA CONTABLE 2022
ENDEUDAMIENTO NETO
DEL 1o. DE ENERO AL 31 DE DICIEMBRE DE 2022**

Fecha:

IDENTIFICACIÓN DE CRÉDITO O INSTRUMENTO	CONTRATACIÓN/ COLOCACIÓN	AMORTIZACIÓN	ENDEUDAMIENTO NETO
CRÉDITOS BANCARIOS			

TOTAL CRÉDITOS BANCARIOS

OTROS INSTRUMENTOS DE DEUDA

NO APLICA

TOTAL OTROS INSTRUMENTOS DE DEUDA

TOTAL

**GOBIERNO CONSTITUCIONAL DEL ESTADO DE CHIAPAS
INSTITUTO DE TRANSPARENCIA, ACCESO A LA INFORMACIÓN Y PROTECCIÓN
DE DATOS PERSONALES DEL ESTADO DE CHIAPAS**

**SISTEMA CONTABLE 2022
INTERESES DE LA DEUDA
DEL 1o. DE ENERO AL 31 DE DICIEMBRE DE 2022**

Página 1 de 1
15/02/2023

Fecha:

IDENTIFICACIÓN DE CRÉDITO O INSTRUMENTO	DEVENGADO	PAGADO
CRÉDITOS BANCARIOS		

TOTAL DE INTERESES DE CRÉDITOS BANCARIOS

OTROS INSTRUMENTOS DE DEUDA

TOTAL DE INTERESES DE OTROS INSTRUMENTOS DE DEUDA

TOTAL

NO APLICA



GOBIERNO DEL ESTADO DE CHIAPAS
 RAMO O DEPENDENCIA: Instituto de Transparencia, Acceso a la Información y Protección de Datos Personales del Estado de Chiapas
GASTO POR CATEGORÍA PROGRAMÁTICA

DEL 1 DE ENERO AL 31 DE DICIEMBRE DE 2022

(Pesos)

RPA-7

CONCEPTO	PRESUPUESTO DE EGRESOS					SUBEJERCICIO
	APROBADO	AMPLIACIONES - REDUCCIONES	MODIFICADO	DEVENGADO	PAGADO	
Programas	9,672,026.01	3,862,379.31	13,534,405.32	13,261,687.67	12,767,796.85	272,717.65
Subsidios: Sector Social y Privado o Entidades Federativas y Municipios	0.00	0.00	0.00	0.00	0.00	0.00
Otros Subsidios	0.00	0.00	0.00	0.00	0.00	0.00
Sujetos a Reglas de Operación	0.00	0.00	0.00	0.00	0.00	0.00
Desempeño de las Funciones	9,672,026.01	3,862,379.31	13,534,405.32	13,261,687.67	12,767,796.85	272,717.65
Específicos	0.00	0.00	0.00	0.00	0.00	0.00
Funciones de las Fuerzas Armadas (Únicamente Gobierno Federal)	0.00	0.00	0.00	0.00	0.00	0.00
Planeación, seguimiento y evaluación de políticas públicas	0.00	0.00	0.00	0.00	0.00	0.00
Prestación de Servicios Públicos	9,672,026.01	3,862,379.31	13,534,405.32	13,261,687.67	12,767,796.85	272,717.65
Promoción y fomento	0.00	0.00	0.00	0.00	0.00	0.00
Provisión de Bienes Públicos	0.00	0.00	0.00	0.00	0.00	0.00
Proyectos de inversión	0.00	0.00	0.00	0.00	0.00	0.00
Regulación y supervisión	0.00	0.00	0.00	0.00	0.00	0.00
Administrativos y de Apoyo	0.00	0.00	0.00	0.00	0.00	0.00
Apoyo a la función pública y al mejoramiento de la gestión	0.00	0.00	0.00	0.00	0.00	0.00
Apoyo al proceso presupuestario y para mejorar la eficiencia institucional	0.00	0.00	0.00	0.00	0.00	0.00
Operaciones ajenas	0.00	0.00	0.00	0.00	0.00	0.00
Compromisos	0.00	0.00	0.00	0.00	0.00	0.00
Desastres Naturales	0.00	0.00	0.00	0.00	0.00	0.00
Obligaciones de cumplimiento de resolución jurisdiccional	0.00	0.00	0.00	0.00	0.00	0.00
Obligaciones	0.00	0.00	0.00	0.00	0.00	0.00
Aportaciones a fondos de estabilización	0.00	0.00	0.00	0.00	0.00	0.00
Aportaciones a fondos de inversión y reestructura de pensiones	0.00	0.00	0.00	0.00	0.00	0.00
Aportaciones a la seguridad social	0.00	0.00	0.00	0.00	0.00	0.00
Pensiones y jubilaciones	0.00	0.00	0.00	0.00	0.00	0.00
Programas de Gasto Federalizado (Gobierno Federal)	0.00	0.00	0.00	0.00	0.00	0.00
Gasto Federalizado	0.00	0.00	0.00	0.00	0.00	0.00
Participaciones a entidades federativas y municipios	0.00	0.00	0.00	0.00	0.00	0.00
Costo financiero, deuda o apoyos a deudores y ahorradores de la banca	0.00	0.00	0.00	0.00	0.00	0.00
Adeudos de ejercicios fiscales anteriores	0.00	0.00	0.00	0.00	0.00	0.00
TOTAL DEL GASTO:	9,672,026.01	3,862,379.31	13,534,405.32	13,261,687.67	12,767,796.85	272,717.65



Gobierno Constitucional del Estado de Chiapas
Instituto de Transparencia, Acceso a la Información y Protección de Datos Personales del Estado de Chiapas

Programas y Proyectos de Inversión
del 1 de Enero al 31 de Diciembre de 2022

FF	RAMO	PF	PROYECTO ESTRATÉGICO	MUNICIPIO / COBERTURA	PRESUPUESTO DE EGRESOS				AVANCE % DEVENGADO/ MODIFICADO
					APROBADO	MODIFICADO	DEVENGADO	PAGADO	

NO APLICA

GOBIERNO CONSTITUCIONAL DEL ESTADO DE CHIAPAS
**SECRETARÍA DE HACIENDA
 PRESUPUESTO DE EGRESOS 2022**
**AVANCE DE CUMPLIMIENTO DE INDICADORES ESTRATÉGICOS
 ENERO - DICIEMBRE**
Organismo Público: 2.1.1.1.4.500 Instituto de Transparencia, Acceso a la Información y Protección de Datos Personales del Estado de Chiapas

Misión	
Garantizar la transparencia, el derecho de acceso a la información pública y la protección de datos personales en posesión de los sujetos obligados previstos en la Ley de Transparencia y Acceso a la Información Pública del Estado de Chiapas, mediante el cumplimiento de la Ley en beneficio de la sociedad.	
Visión	
Ser un organismo que logre la máxima apertura del quehacer público, contribuyendo en la generación de confianza en las instituciones y promoviendo la participación ciudadana en la toma de decisiones.	

COMPORTAMIENTO DEL EJERCICIO DEL GASTO								
Concepto					Aprobado (A)	Modificado (B)	Devengado (C)	% Devengado C/B
Fin	F	SF	SSF	Descripción				
TOTALES					9,672,026.01	13,534,405.32	13,261,687.67	97.99
1				Gobierno	9,672,026.01	13,534,405.32	13,261,687.67	97.99
	8			Otros Servicios Generales	9,672,026.01	13,534,405.32	13,261,687.67	97.99
		4		Acceso a la Información Pública Gubernamental	9,672,026.01	13,534,405.32	13,261,687.67	97.99
			1	Acceso a la Información Pública Gubernamental	9,672,026.01	13,534,405.32	13,261,687.67	97.99

Objetivos de Desarrollo Sostenible	
Clave	Descripción
16	Promover sociedades pacíficas e inclusivas para el desarrollo sostenible, facilitar el acceso a la justicia para todos y crear instituciones eficaces, responsables e inclusivas a todos los niveles.

Metas de los Objetivos de Desarrollo Sostenible		
ODS	No. Meta	Descripción
16	10	Promover sociedades pacíficas e inclusivas para el desarrollo sostenible, facilitar el acceso a la justicia para todos y crear instituciones eficaces, responsables e inclusivas a todos los niveles. Garantizar el acceso público a la información y proteger las libertades fundamentales, de conformidad con las leyes nacionales y los acuerdos internacionales

Objetivos del Plan Nacional		
Eje	Objetivo	Descripción
1	08	Justicia y Estado de Derecho. Mejorar la capacidad de prevenir y combatir de manera efectiva la corrupción y la impunidad.

Objetivos del Plan Estatal				
Eje	Tema	Pol. Púb.	Objetivo	Descripción
1	2	02	01	Gobierno Eficaz y Honesto. Austeridad y combate a la corrupción. Gestión pública transparente. Propiciar el correcto desempeño de la gestión pública.

GOBIERNO CONSTITUCIONAL DEL ESTADO DE CHIAPAS
**SECRETARÍA DE HACIENDA
 PRESUPUESTO DE EGRESOS 2022**
**AVANCE DE CUMPLIMIENTO DE INDICADORES ESTRATÉGICOS
 ENERO - DICIEMBRE**
Organismo Público: 2.1.1.1.4.500 Instituto de Transparencia, Acceso a la Información y Protección de Datos Personales del Estado de Chiapas

Estrategias del Plan Estatal		
Clave Alineación PED	No. Est.	Descripción
120201	02	Promover la transparencia y el acceso a la información bajo los principios de gobierno abierto.

Programa Sectorial		
Programa	Clave Alineación	Descripción
B	108120201	Honestidad y Función Pública.

Objetivos Estratégicos		
No. Obj.	Clave Alineación	Descripción
1	108120201B	Garantizar y promover el otorgamiento del derecho de acceso a la información pública y la protección de datos personales a la ciudadanía con el fin de fomentar el uso estratégico de la información y el conocimiento público para la solución de problemáticas específicas.

Indicadores Estratégicos														
No. Obj	No. Ind	Tipo y Dimensión	Unidad de Medida	Nombre del Indicador	Descripción Cualitativa (Numerador / Denominador)	Año y Valor de Línea Base	Denominador (A)	Total Numerador	Programado (B)				Avances	
									Modificado (C)				Efic. del Ejer. D/C	Meta Indic. D/A
									Alcanzado (D)					
									Trimestres					
				I	II	III	IV							
1	1	Gestión Eficacia	Solicitud	Porcentaje de solicitudes de acceso a la información pública contestadas	Número de solicitudes de acceso a la información pública realizadas. / Total de solicitudes de acceso a la información pública programadas.	2022 8,000.00	8,000.00	8,000.00	2,000.00	2,000.00	2,000.00	2,000.00	130.79%	130.79%
1	2	Gestión Eficacia	Recurso de Revisión	Porcentaje de recursos de revisión resueltos	Número de recursos de revisión realizadas. / Total de recursos de revisión programados.	2022 470.00	470.00	470.00	140.00	110.00	110.00	110.00	132.77%	132.77%
1	3	Gestión Eficacia	Curso	Porcentaje de capacitaciones otorgadas.	Número de capacitaciones realizadas. / Total de capacitaciones programadas.	2022 164.00	164.00	164.00	41.00	41.00	41.00	41.00	209.76%	209.76%
1	4	Gestión Eficacia	Verificación	Porcentaje de verificaciones realizadas a portales de transparencia de sujetos obligados.	Número de verificaciones realizadas a portales de transparencia de sujetos obligados. / Total de verificaciones a portales de transparencia programadas.	2022 88.00	88.00	88.00	22.00	22.00	22.00	22.00	100.00%	100.00%

GOBIERNO CONSTITUCIONAL DEL ESTADO DE CHIAPAS

SECRETARÍA DE HACIENDA

PRESUPUESTO DE EGRESOS 2022

AVANCE DE CUMPLIMIENTO DE INDICADORES ESTRATÉGICOS

ENERO - DICIEMBRE

Organismo Público: 2.1.1.1.4.500 Instituto de Transparencia, Acceso a la Información y Protección de Datos Personales del Estado de Chiapas

Productos y Servicios	Clientes y Usuarios
Garantizar la respuesta a solicitudes de acceso a la información, resolución a recursos de revisión; capacitación y conferencias en materia de transparencia, acceso a la información y protección de datos personales; asesorías en cumplimiento de las disposiciones de la Ley de Transparencia y manejo de la Plataforma Nacional de Transparencia; difusión del derecho al acceso a la información pública.	Poder Legislativo, Ejecutivo y Judicial del Estado; municipios; órganos autónomos; partidos políticos; sindicatos; y ciudadanía en general.

GOBIERNO CONSTITUCIONAL DEL ESTADO DE CHIAPAS
INSTITUTO DE TRANSPARENCIA, ACCESO A LA INFORMACIÓN Y
PROTECCIÓN DE DATOS PERSONALES DEL ESTADO DE CHIAPAS
SISTEMA CONTABLE 2022

INDICADORES DE POSTURA FISCAL / CON RECURSOS DEL EJERCICIO

DEL 1o. DE ENERO AL 31 DE DICIEMBRE DE 2022

Fecha:

Página 1 de 1
15/02/2023

CONCEPTO	ESTIMADO	DEVENGADO	PAGADO
I. Ingresos Presupuestarios	9,672,026.01	13,184,910.53	13,184,910.53
Ingresos del Órganos Autónomos	9,672,026.01	13,184,910.53	13,184,910.53
Ingresos del Sector Paraestatal	0.00	0.00	0.00
II. Egresos Presupuestarios	9,672,026.01	12,915,505.07	12,421,614.25
Egresos del Órganos Autónomos	9,672,026.01	12,915,505.07	12,421,614.25
Egresos del Sector Paraestatal	0.00	0.00	0.00
III. Balance Presupuestario (Superávit o Déficit) (III = I - II)	0.00	269,405.46	763,296.28

CONCEPTO	ESTIMADO	DEVENGADO	PAGADO
III. Balance Presupuestario (Superávit o Déficit)	0.00	269,405.46	763,296.28
IV. Intereses, Comisiones y Gastos de la Deuda	0.00	0.00	0.00
V. Balance Primario (Superávit o Déficit) (V = III - IV)	0.00	269,405.46	763,296.28

CONCEPTO	ESTIMADO	DEVENGADO	PAGADO
A. Financiamiento	0.00	0.00	0.00
B. Amortización de la Deuda	0.00	0.00	0.00
C. Endeudamiento o Desendeudamiento (C= A - B)	0.00	0.00	0.00



GOBIERNO CONSTITUCIONAL DEL ESTADO DE CHIAPAS
INSTITUTO DE TRANSPARENCIA, ACCESO A LA INFORMACIÓN Y
PROTECCIÓN DE DATOS PERSONALES DEL ESTADO DE CHIAPAS

SISTEMA CONTABLE 2022
RELACIÓN DE CUENTAS BANCARIAS PRODUCTIVAS ESPECÍFICAS

DEL 1o. DE ENERO AL 31 DE DICIEMBRE DE 2022

Fecha:

Página 1 de 1
07/02/2023

FONDO, PROGRAMA O CONVENIO	DATOS DE LA CUENTA BANCARIA		
	INSTITUCIÓN BANCARIA	NÚMERO DE CUENTA	TIPO DE CUENTA

NO APLICA

GOBIERNO CONSTITUCIONAL DEL ESTADO DE CHIAPAS
INSTITUTO DE TRANSPARENCIA, ACCESO A LA INFORMACIÓN Y
PROTECCIÓN DE DATOS PERSONALES DEL ESTADO DE CHIAPAS
SISTEMA CONTABLE 2022

RELACIÓN DE ESQUEMAS BURSÁTILES Y COBERTURAS FINANCIERAS
DEL 1o. DE ENERO AL 31 DE DICIEMBRE DE 2022

Página 1 de 1
Fecha: 15/02/2023

RELACIÓN DE ESQUEMAS BURSÁTILES Y DE COBERTURAS FINANCIERAS

NO APLICA



GOBIERNO CONSTITUCIONAL DEL ESTADO DE CHIAPAS

**INSTITUTO DE TRANSPARENCIA, ACCESO A LA INFORMACIÓN Y
PROTECCIÓN DE DATOS PERSONALES DEL ESTADO DE CHIAPAS
SISTEMA CONTABLE 2022**

FORMATO DEL EJERCICIO Y DESTINO DE GASTO FEDERALIZADO Y REINTEGROS

DEL 1o. DE ENERO AL 31 DE DICIEMBRE DE 2022

Fecha:

Página 1 de 1
15/02/2023

Programa o Fondo	Destino de los Recursos	Ejercicio		Reintegro
		DEVENGADO	PAGADO	

NO APLICA

SISTEMA CONTABLE 2022
ESTADO DE SITUACIÓN FINANCIERA DETALLADO
Al 31 DE DICIEMBRE DEL 2021 Y AL 31 DE DICIEMBRE DEL 2022

Concepto	31 de diciembre de 2022	31 de diciembre de 2021	Concepto	31 de diciembre de 2022	31 de diciembre de 2021
ACTIVO			PASIVO		
Activo Circulante			Pasivo Circulante		
Efectivo y Equivalentes	3,465,915.21	3,131,342.72	Cuentas por Pagar a Corto Plazo	493,928.47	416,579.49
Efectivo			Servicios Personales por Pagar a Corto Plazo	168,175.65	126,658.89
Bancos/Tesorería			Proveedores por Pagar a Corto Plazo	3,570.00	2,706.00
Bancos/Dependencias y Otros	11,715.20	30,821.80	Contratistas por Obras Públicas por Pagar a Corto Plazo		
Inversiones Temporales (Hasta 3 Meses)			Participaciones y Aportaciones por Pagar a Corto Plazo		
Fondos con Afectación Específica	3,415,072.64	3,061,393.55	Transferencias Otorgadas por Pagar a Corto Plazo		
Depósitos de Fondos de Terceros en Garantía y/o Administración	39,127.37	39,127.37	Intereses, Comisiones y Otros Gastos de la Deuda Pública por Pagar a Corto Plazo		
Otros Efectivos y Equivalentes			Retenciones y Contribuciones por Pagar a Corto Plazo	322,143.82	267,564.39
Derechos a Recibir Efectivo o Equivalentes	0.00	446.68	Devoluciones de la Ley de Ingresos por Pagar a Corto Plazo		
Inversiones Financieras de Corto Plazo			Otras Cuentas por Pagar a Corto Plazo	39.00	19,650.21
Cuentas por Cobrar a Corto Plazo		446.68	Documentos por Pagar a Corto Plazo	0.00	0.00
Deudores Diversos por Cobrar a Corto Plazo			Documentos Comerciales por Pagar a Corto Plazo		
Ingresos por Recuperar a Corto Plazo			Documentos con Contratistas por Obras Públicas por Pagar a Corto Plazo		
Deudores por Anticipos de la Tesorería a Corto Plazo			Otros Documentos por Pagar a Corto Plazo		
Préstamos Otorgados a Corto Plazo			Porción a Corto Plazo de la Deuda Pública a Largo Plazo	0.00	0.00
Otros Derechos a Recibir Efectivo o Equivalentes a Corto Plazo			Porción a Corto Plazo de la Deuda Pública		
Derechos a Recibir Bienes o Servicios	0.00	0.00	Porción a Corto Plazo de Arrendamiento Financiero		
Anticipos a Proveedores por Adquisición de Bienes y Prestación de Servicios a Corto Plazo			Titulos y Valores a Corto Plazo	0.00	0.00
Anticipo a Proveedores por Adquisición de Bienes Inmuebles y Muebles a Corto Plazo			Pasivos Diferidos a Corto Plazo	0.00	0.00
Anticipo a Proveedores por Adquisición de Bienes Intangibles a Corto Plazo			Ingresos Cobrados por Adelantado a Corto Plazo		
Anticipo a Contratistas por Obras Públicas a Corto Plazo			Intereses Cobrados por Adelantado a Corto Plazo		
Otros Derechos a Recibir Bienes o Servicios a Corto Plazo			Otros Pasivos Diferidos a Corto Plazo		
Inventarios	0.00	0.00	Fondos y Bienes de Terceros en Garantía y/o Administración a Corto Plazo	0.00	0.00
Inventario de Mercancías para Venta			Fondos en Garantía a Corto Plazo		
Inventario de Mercancías Terminadas			Fondos en Administración a Corto Plazo		
Inventario de Mercancías en Proceso de Elaboración			Fondos Contingentes a Corto Plazo		
Inventario de Materias Primas, Materiales y Suministros para Producción			Fondos de Fideicomisos, Mandatos y Contratos Análogos a Corto Plazo		
Bienes en Tránsito			Otros Fondos de Terceros en Garantía y/o Administración a Corto Plazo		
Almacenes	0.00	0.00	Valores y Bienes en Garantía a Corto Plazo		
Estimación por Pérdida o Deterioro de Activos Circulantes	0.00	0.00	Provisiones a Corto Plazo	0.00	0.00
Estimaciones para Cuentas Incobrables por Derechos a Recibir Efectivo o Equivalentes			Provisión para Demandas y Juicios a Corto Plazo		
Estimación por Deterioro de Inventarios			Provisión para Contingencias a Corto Plazo		
Otros Activos Circulantes	0.00	0.00	Otras Provisiones a Corto Plazo		
Valores en Garantía			Otros Pasivos a Corto Plazo	0.00	0.00
Bienes en Garantía (excluye depósitos de fondos)			Ingresos por Clasificar		
Bienes Derivados de Embargos, Decomisos, Aseguramientos y Dación en Pago			Recaudación por Participar		
Adquisición con Fondos de Terceros			Otros Pasivos Circulantes		
Total de Activos Circulantes	3,465,915.21	3,131,789.40	Total de Pasivos Circulantes	493,928.47	416,579.49
Activo No Circulante			Pasivo No Circulante		
Inversiones Financieras a Largo Plazo			Cuentas por Pagar a Largo Plazo	44,729.70	44,729.70
Derechos a Recibir Efectivo o Equivalentes a Largo Plazo	17.85	17.85	Documentos por Pagar a Largo Plazo		
Bienes Inmuebles, Infraestructura y Construcciones en Proceso			Deuda Pública a Largo Plazo		
Bienes Muebles	304,754.79	54,471.54	Pasivos Diferidos a Largo Plazo	2,899,196.70	2,899,196.45
Activos Intangibles	134,185.44	134,185.44	Fondos y Bienes de Terceros en Garantía y/o Administración a Largo Plazo		
Depreciación, Deterioro y Amortización Acumulada de Bienes			Provisiones a Largo Plazo		
Activos Diferidos	2,903,948.03	2,888,037.46	Total de Pasivos No Circulantes	2,943,926.40	2,943,926.15
Estimación por Pérdida o Deterioro de Activos no Circulantes			Total del Pasivo	3,437,854.87	3,360,505.64
Otros Activos no Circulantes			HACIENDA PÚBLICA / PATRIMONIO		
Total de Activos No Circulantes	3,342,906.11	3,076,712.29	Hacienda Pública/Patrimonio Contribuido	0.00	0.00
Total del Activo	6,808,821.32	6,208,501.69	Aportaciones		
			Donaciones de Capital		
			Actualización de la Hacienda Pública/Patrimonio		
			Hacienda Pública/Patrimonio Generado	3,370,966.45	2,847,996.05
			Resultados del Ejercicio (Ahorro/Desahorro)	523,000.90	(1,200,286.57)
			Resultados de Ejercicios Anteriores	2,847,965.55	4,048,282.62
			Revalúos		
			Reservas		
			Rectificaciones de Resultados de Ejercicios Anteriores		
			Exceso o Insuficiencia en la Actualización de la Hacienda Pública/Patrimonio	0.00	0.00
			Resultado por Posición Monetaria		
			Resultado por Tenencia de Activos no Monetarios		
Total de Activos No Circulantes	3,342,906.11	3,076,712.29	Total Hacienda Pública/Patrimonio	3,370,966.45	2,847,996.05
Total del Activo	6,808,821.32	6,208,501.69	Total del Pasivo y Hacienda Pública/Patrimonio	6,808,821.32	6,208,501.69

**INSTITUTO DE TRANSPARENCIA, ACCESO A LA INFORMACIÓN Y
 PROTECCIÓN DE DATOS PERSONALES DEL ESTADO DE CHIAPAS
 SISTEMA CONTABLE 2022**
**INFORME ANALÍTICO DE LA DEUDA PÚBLICA Y OTROS PASIVOS
 DEL 1o. DE ENERO AL 31 DE DICIEMBRE DE 2022**

 Fecha: 15/02/2023
 LDF-2

Denominación de la Deuda Pública y Otros Pasivos	Saldo al 31 de diciembre de 2021	Disposiciones del Período	Amortizaciones del Período	Revaluaciones, Reclasificaciones y Otros Ajustes	Saldo Final del Período	Pago de Intereses del Período	Pago de Comisiones y demás costos asociados durante el Período
Deuda Pública	0.00	0.00	0.00	0.00	0.00	0.00	0.00
Corto Plazo	0.00	0.00	0.00	0.00	0.00	0.00	0.00
Instituciones de Crédito							
Títulos y Valores							
Arrendamientos Financieros							
Largo Plazo	0.00	0.00	0.00	0.00	0.00		
Instituciones de Crédito							
Títulos y Valores							
Arrendamientos Financieros							
Otros Pasivos	3,360,505.64				3,437,854.87		
Total de la Deuda Pública y Otros Pasivos	3,360,505.64	0.00	0.00	0.00	3,437,854.87	0.00	0.00

Deuda Contingente (Informativo)
Valor de Instrumentos Bono Cupón Cero (Informativo)

 Instrumento Bono Cupón Cero 1, Banobras
 Instrumento Bono Cupón Cero 2, Banobras

Obligaciones a Corto Plazo	Monto Contratado	Plazo Pactado	Tasa de Interés	Comisiones y Costos Relacionados	Tasa Efectiva
Obligaciones a Corto Plazo (Informativo)					

GOBIERNO CONSTITUCIONAL DEL ESTADO DE CHIAPAS
INSTITUTO DE TRANSPARENCIA, ACCESO A LA INFORMACIÓN Y
PROTECCIÓN DE DATOS PERSONALES DEL ESTADO DE CHIAPAS
SISTEMA CONTABLE 2022

INFORME ANALÍTICO DE OBLIGACIONES DIFERENTES DE FINANCIAMIENTOS

DEL 1o. DE ENERO AL 31 DE DICIEMBRE DE 2022

Página 1 de 1

15/02/2023

LDF-3

Fecha:

DENOMINACIÓN DE LAS OBLIGACIONES DIFERENTES DE FINANCIAMIENTO	FECHA DEL CONTRATO	FECHA DE INICIO DE OPERACIÓN DEL PROYECTO	FECHA DE VENCIMIENTO	MONTO DE LA INVERSIÓN PACTADO	PLAZO PACTADO	MONTO PROMEDIO MENSUAL DEL PAGO DE LA CONTRAPRESTACIÓN	MONTO PROMEDIO MENSUAL DEL PAGO DE LA CONTRAPRESTACIÓN CORRESPONDIENTE AL PAGO DE INVERSIÓN	MONTO PAGADO DE LA INVERSIÓN AL 31 DE DICIEMBRE DE 2022	MONTO PAGADO DE LA INVERSIÓN ACTUALIZADO AL 31 DE DICIEMBRE DE 2022	SALDO PENDIENTE POR PAGAR DE LA INVERSIÓN AL 31 DE DICIEMBRE DE 2022
---	--------------------	---	----------------------	-------------------------------	---------------	--	---	---	---	--

APP'S

- APP 1
- APP 2
- APP 3
- APP XX

Otros instrumentos

- Otro instrumento 1
- Otro instrumento 2
- Otro instrumento 3
- Otro instrumento XX

Total de Obligaciones Diferentes de Financiamiento



NO APLICA

GOBIERNO CONSTITUCIONAL DEL ESTADO DE CHIAPAS
INSTITUTO DE TRANSPARENCIA, ACCESO A LA INFORMACIÓN Y PROTECCIÓN DE
DATOS PERSONALES DEL ESTADO DE CHIAPAS
SISTEMA CONTABLE 2022

BALANCE PRESUPUESTARIO
DEL 1o. DE ENERO AL 31 DE DICIEMBRE DE 2022

Fecha: 15/02/2023

LDF 4

CONCEPTO	ESTIMADO/APROBADO	DEVENGADO	RECAUDADO/PAGADO
Ingresos Totales	9,672,026.01	13,184,910.53	13,184,910.53
Ingresos de Libre Disposición	9,672,026.01	13,184,910.53	13,184,910.53
Transferencias Federales Etiquetadas	0.00	0.00	0.00
Financiamiento Neto	0.00	0.00	0.00
Egresos Presupuestarios	9,672,026.01	13,261,687.67	12,767,796.85
Gasto No Etiquetado (sin incluir Amortización de la Deuda Pública)	9,672,026.01	13,261,687.67	12,767,796.85
Gasto Etiquetado (sin incluir Amortización de la Deuda Pública)	0.00	0.00	0.00
Remanentes del Ejercicio Anterior		346,182.60	346,182.60
Remanentes de Ingresos de Libre Disposición aplicados en el periodo		346,182.60	346,182.60
Remanentes de Transferencias Federales Etiquetadas aplicados en el periodo		0.00	0.00
Balance Presupuestario	0.00	269,405.46	763,296.28
Balance Presupuestario sin Financiamiento Neto	0.00	269,405.46	763,296.28
Balance Presupuestario sin Financiamiento Neto y sin Remanentes del Ejercicio Anterior	0.00	(76,777.14)	417,113.68

CONCEPTO	APROBADO	DEVENGADO	PAGADO
Intereses, Comisiones y Gastos de la Deuda	0.00	0.00	0.00
Intereses, Comisiones y Gastos de la Deuda con Gasto No Etiquetado	0.00	0.00	0.00
Intereses, Comisiones y Gastos de la Deuda con Gasto Etiquetado	0.00	0.00	0.00
Balance Primario	0.00	(76,777.14)	417,113.68

CONCEPTO	ESTIMADO/APROBADO	DEVENGADO	RECAUDADO/PAGADO
Financiamiento	0.00	0.00	0.00
Financiamiento con Fuente de Pago de Ingresos de Libre Disposición	0.00	0.00	0.00
Financiamiento con Fuente de Pago de Transferencias Federales Etiquetadas	0.00	0.00	0.00
Amortización de la Deuda	0.00	0.00	0.00
Amortización de la Deuda Pública con Gasto No Etiquetado	0.00	0.00	0.00
Amortización de la Deuda Pública con Gasto Etiquetado	0.00	0.00	0.00
Financiamiento Neto	0.00	0.00	0.00

CONCEPTO	ESTIMADO/APROBADO	DEVENGADO	RECAUDADO/PAGADO
Ingresos de Libre Disposición	9,672,026.01	13,184,910.53	13,184,910.53
Financiamiento Neto con Fuente de Pago de Ingresos de Libre Disposición	0.00	0.00	0.00
Financiamiento con Fuente de Pago de Ingresos de Libre Disposición	0.00	0.00	0.00
Amortización de la Deuda Pública con Gasto No Etiquetado	0.00	0.00	0.00
Gasto No Etiquetado (sin incluir amortización de la Deuda Pública)	9,672,026.01	13,261,687.67	12,767,796.85
Remanentes de Ingresos de Libre Disposición aplicados en el periodo		346,182.60	346,182.60
Balance Presupuestario de Recursos Disponibles	0.00	269,405.46	763,296.28
Balance Presupuestario de Recursos Disponibles sin Financiamiento Neto	0.00	269,405.46	763,296.28

CONCEPTO	ESTIMADO/APROBADO	DEVENGADO	RECAUDADO/PAGADO
Transferencias Federales Etiquetadas	0.00	0.00	0.00
Financiamiento Neto con fuente de Pago de Transferencias Federales Etiquetadas	0.00	0.00	0.00
Financiamiento con Fuente de Pago de Transferencias Federales Etiquetadas	0.00	0.00	0.00
Amortización de la Deuda Pública con Gasto Etiquetado	0.00	0.00	0.00
Gasto Etiquetado (sin incluir Amortización de la Deuda Pública)	0.00	0.00	0.00
Remanentes de Transferencias Federales Etiquetadas aplicados en el periodo		0.00	0.00
Balance Presupuestario de Recursos Etiquetados	0.00	0.00	0.00
Balance Presupuestario de Recursos Etiquetados sin Financiamiento Neto	0.00	0.00	0.00

NOMBRE DEL ENTE PUBLICO : Instituto de Transparencia, Acceso a la Información y Protección de Datos Personales del Estado de Chiapas

Estado Analítico del Ejercicio del Presupuesto de Egresos Detallado – LDF 6a.

Clasificación por Objeto del Gasto (Capítulo y Concepto)

Del 1 de Enero al 31 de diciembre de 2022

(PESOS)

Concepto			Egresos			Subejercicio
	Aprobado	Ampliaciones / Reducciones	Modificado	Devengado	Pagado	
b5) Productos Químicos, Farmacéuticos y de Laboratorio.	0.00	0.00	0.00	0.00	0.00	0.00
b6) Combustibles, Lubricantes y Aditivos.	0.00	0.00	0.00	0.00	0.00	0.00
b7) Vestuario, Blancos, Prendas de Protección y Artículos Deportivos.	0.00	0.00	0.00	0.00	0.00	0.00
b8) Materiales y Suministros para Seguridad.	0.00	0.00	0.00	0.00	0.00	0.00
b9) Herramientas, Refacciones y Accesorios Menores.	0.00	0.00	0.00	0.00	0.00	0.00
C. Servicios Generales.	0.00	0.00	0.00	0.00	0.00	0.00
c1) Servicios Básicos.	0.00	0.00	0.00	0.00	0.00	0.00
c2) Servicios de Arrendamiento.	0.00	0.00	0.00	0.00	0.00	0.00
c3) Servicios Profesionales, Científicos, Técnicos y Otros Servicios.	0.00	0.00	0.00	0.00	0.00	0.00
c4) Servicios Financieros, Bancarios y Comerciales.	0.00	0.00	0.00	0.00	0.00	0.00
c5) Servicios de Instalación, Reparación, Mantenimiento y Conservación.	0.00	0.00	0.00	0.00	0.00	0.00
c6) Servicios de Comunicación Social y Publicidad.	0.00	0.00	0.00	0.00	0.00	0.00
c7) Servicios de Traslado y Viáticos.	0.00	0.00	0.00	0.00	0.00	0.00
c8) Servicios Oficiales.	0.00	0.00	0.00	0.00	0.00	0.00
c9) Otros Servicios Generales.	0.00	0.00	0.00	0.00	0.00	0.00
D. Transferencias, Asignaciones, Subsidios y Otras Ayudas.	0.00	0.00	0.00	0.00	0.00	0.00
d1) Transferencias Internas y Asignaciones al Sector Público.	0.00	0.00	0.00	0.00	0.00	0.00
d2) Transferencias al Resto del Sector Público.	0.00	0.00	0.00	0.00	0.00	0.00
d3) Subsidios y Subvenciones.	0.00	0.00	0.00	0.00	0.00	0.00
d4) Ayudas Sociales.	0.00	0.00	0.00	0.00	0.00	0.00
d5) Pensiones y Jubilaciones.	0.00	0.00	0.00	0.00	0.00	0.00
d6) Transferencias a Fideicomisos, Mandatos y Otros Análogos.	0.00	0.00	0.00	0.00	0.00	0.00
d7) Transferencias a la Seguridad Social	0.00	0.00	0.00	0.00	0.00	0.00
d8) Donativos	0.00	0.00	0.00	0.00	0.00	0.00
d9) Transferencias al Exterior.	0.00	0.00	0.00	0.00	0.00	0.00
E. Bienes Muebles, Inmuebles e Intangibles.	0.00	0.00	0.00	0.00	0.00	0.00
e1) Mobiliario y Equipo de Administración.	0.00	0.00	0.00	0.00	0.00	0.00
e2) Mobiliario y Equipo Educativo y Recreativo.	0.00	0.00	0.00	0.00	0.00	0.00
e3) Equipo e Instrumental Médico y de Laboratorio.	0.00	0.00	0.00	0.00	0.00	0.00
e4) Vehículos y Equipo de Transporte.	0.00	0.00	0.00	0.00	0.00	0.00
e5) Equipo de Defensa y Seguridad.	0.00	0.00	0.00	0.00	0.00	0.00
e6) Maquinaria, Otros Equipos y Herramientas.	0.00	0.00	0.00	0.00	0.00	0.00
e7) Activos Biológicos.	0.00	0.00	0.00	0.00	0.00	0.00
e8) Bienes Inmuebles.	0.00	0.00	0.00	0.00	0.00	0.00
e9) Activos Intangibles.	0.00	0.00	0.00	0.00	0.00	0.00
F. Inversión Pública.	0.00	0.00	0.00	0.00	0.00	0.00
f1) Obra Pública en Bienes de Dominio Público.	0.00	0.00	0.00	0.00	0.00	0.00
f2) Obra Pública en Bienes Propios.	0.00	0.00	0.00	0.00	0.00	0.00
f3) Proyectos Productivos y Acciones de Fomento	0.00	0.00	0.00	0.00	0.00	0.00
G. Inversiones Financieras y Otras Provisiones.	0.00	0.00	0.00	0.00	0.00	0.00
g1) Inversiones para el Fomento de Actividades Productivas	0.00	0.00	0.00	0.00	0.00	0.00
g2) Acciones y Participaciones de Capital	0.00	0.00	0.00	0.00	0.00	0.00
g3) Compra de Títulos y Valores	0.00	0.00	0.00	0.00	0.00	0.00
g4) Concesión de Préstamos.	0.00	0.00	0.00	0.00	0.00	0.00
g5) Inversiones en Fideicomisos, Mandatos y Otros Análogos. Fideicomiso de Desastres Naturales (informativo)	0.00	0.00	0.00	0.00	0.00	0.00
g6) Otras Inversiones Financieras	0.00	0.00	0.00	0.00	0.00	0.00
g7) Provisiones para Contingencias y Otras Erogaciones Especiales.	0.00	0.00	0.00	0.00	0.00	0.00
H. Participaciones y Aportaciones.	0.00	0.00	0.00	0.00	0.00	0.00
h1) Participaciones.	0.00	0.00	0.00	0.00	0.00	0.00
h2) Aportaciones.	0.00	0.00	0.00	0.00	0.00	0.00
h3) Convenios.	0.00	0.00	0.00	0.00	0.00	0.00
I. Deuda Pública.	0.00	0.00	0.00	0.00	0.00	0.00
i1) Amortización de la Deuda Pública.	0.00	0.00	0.00	0.00	0.00	0.00
i2) Intereses de la Deuda Pública.	0.00	0.00	0.00	0.00	0.00	0.00
i3) Comisiones de la Deuda Pública.	0.00	0.00	0.00	0.00	0.00	0.00
i4) Gastos de la Deuda Pública.	0.00	0.00	0.00	0.00	0.00	0.00
i5) Costo por Coberturas.	0.00	0.00	0.00	0.00	0.00	0.00
i6) Apoyos Financieros.	0.00	0.00	0.00	0.00	0.00	0.00
i7) Adeudos de Ejercicios Fiscales Anteriores (ADEFAS).	0.00	0.00	0.00	0.00	0.00	0.00
III. Total de Egresos	9,672,026.01	3,862,379.31	13,534,405.32	13,261,687.67	12,767,796.85	272,717.65

NOMBRE DEL ENTE PÚBLICO : Instituto de Transparencia, Acceso a la Información y Protección de Datos Personales del Estado de Chiapas
Estado Analítico del Ejercicio del Presupuesto de Egresos Detallado – LDF 6b.

Clasificación Administrativa
 Del 1 de Enero al 31 de diciembre de 2022
 (PESOS)

Concepto	Egresos					Subejercicio
	Aprobado	Ampliaciones / Reducciones	Modificado	Devengado	Pagado	
I. Gasto No Etiquetado Instituto de Transparencia, Acceso a la Información y Protección de Datos Personales del Estado de Chiapas	9,672,026.01 9,672,026.01	3,862,379.31 3,862,379.31	13,534,405.32 13,534,405.32	13,261,687.67 13,261,687.67	12,767,796.85 12,767,796.85	272,717.65 272,717.65
II. Gasto Etiquetado Instituto de Transparencia, Acceso a la Información y Protección de Datos Personales del Estado de Chiapas	0.00 0.00	0.00 0.00	0.00 0.00	0.00 0.00	0.00 0.00	0.00 0.00
III. Total de Egresos	9,672,026.01	3,862,379.31	13,534,405.32	13,261,687.67	12,767,796.85	272,717.65

NOMBRE DEL ENTE PÚBLICO : Instituto de Transparencia, Acceso a la Información y Protección de Datos Personales del Estado de Chiapas
 Estado Analítico del Ejercicio del Presupuesto de Egresos Detallado – LDF 6c.

Clasificación Funcional (Finalidad y Función)
 Del 1 de Enero al 31 de diciembre de 2022
 (PESOS)

Concepto	Egresos					Subejercicio
	Aprobado	Ampliaciones / Reducciones	Modificado	Devengado	Pagado	
I. Gasto No Etiquetado	9,672,026.01	3,862,379.31	13,534,405.32	13,261,687.67	12,767,796.85	272,717.65
A. Gobierno	9,672,026.01	3,862,379.31	13,534,405.32	13,261,687.67	12,767,796.85	272,717.65
a1) Legislación	0.00	0.00	0.00	0.00	0.00	0.00
a2) Justicia	0.00	0.00	0.00	0.00	0.00	0.00
a3) Coordinación de la Política de Gobierno	0.00	0.00	0.00	0.00	0.00	0.00
a4) Relaciones Exteriores	0.00	0.00	0.00	0.00	0.00	0.00
a5) Asuntos Financieros y Hacendarios	0.00	0.00	0.00	0.00	0.00	0.00
a6) Seguridad Nacional	0.00	0.00	0.00	0.00	0.00	0.00
a7) Asuntos de Orden Público y de Seguridad Interior	0.00	0.00	0.00	0.00	0.00	0.00
a8) Otros Servicios Generales	9,672,026.01	3,862,379.31	13,534,405.32	13,261,687.67	12,767,796.85	272,717.65
B. Desarrollo Social	0.00	0.00	0.00	0.00	0.00	0.00
b1) Protección Ambiental	0.00	0.00	0.00	0.00	0.00	0.00
b2) Vivienda y Servicios a la Comunidad	0.00	0.00	0.00	0.00	0.00	0.00
b3) Salud	0.00	0.00	0.00	0.00	0.00	0.00
b4) Recreación, Cultura y Otras Manifestaciones Sociales	0.00	0.00	0.00	0.00	0.00	0.00
b5) Educación	0.00	0.00	0.00	0.00	0.00	0.00
b6) Protección Social	0.00	0.00	0.00	0.00	0.00	0.00
b7) Otros Asuntos Sociales	0.00	0.00	0.00	0.00	0.00	0.00
C. Desarrollo Económico	0.00	0.00	0.00	0.00	0.00	0.00
c1) Asuntos Económicos, Comerciales y Laborales en General	0.00	0.00	0.00	0.00	0.00	0.00
c2) Agropecuaria, Silvicultura, Pesca y Caza	0.00	0.00	0.00	0.00	0.00	0.00
c3) Combustibles y Energía	0.00	0.00	0.00	0.00	0.00	0.00
c4) Minería, Manufacturas y Construcción	0.00	0.00	0.00	0.00	0.00	0.00
c5) Transporte	0.00	0.00	0.00	0.00	0.00	0.00
c6) Comunicaciones	0.00	0.00	0.00	0.00	0.00	0.00
c7) Turismo	0.00	0.00	0.00	0.00	0.00	0.00
c8) Ciencia, Tecnología e Innovación	0.00	0.00	0.00	0.00	0.00	0.00
c9) Otras Industrias y Otros Asuntos Económicos	0.00	0.00	0.00	0.00	0.00	0.00
D. Otras no Clasificadas en Funciones Anteriores	0.00	0.00	0.00	0.00	0.00	0.00
d1) Transac. de la Deuda Pública/Costo Financiero de la Deuda	0.00	0.00	0.00	0.00	0.00	0.00
d2) Transf., Part. y Aport. entre Diferentes Niv. y Ord. de Gob.	0.00	0.00	0.00	0.00	0.00	0.00
d3) Saneamiento del Sistema Financiero	0.00	0.00	0.00	0.00	0.00	0.00
d4) Adeudos de Ejercicios Fiscales Anteriores	0.00	0.00	0.00	0.00	0.00	0.00
II. Gasto Etiquetado	0.00	0.00	0.00	0.00	0.00	0.00
A. Gobierno	0.00	0.00	0.00	0.00	0.00	0.00
a1) Legislación	0.00	0.00	0.00	0.00	0.00	0.00
a2) Justicia	0.00	0.00	0.00	0.00	0.00	0.00
a3) Coordinación de la Política de Gobierno	0.00	0.00	0.00	0.00	0.00	0.00
a4) Relaciones Exteriores	0.00	0.00	0.00	0.00	0.00	0.00
a5) Asuntos Financieros y Hacendarios	0.00	0.00	0.00	0.00	0.00	0.00
a6) Seguridad Nacional	0.00	0.00	0.00	0.00	0.00	0.00
a7) Asuntos de Orden Público y de Seguridad Interior	0.00	0.00	0.00	0.00	0.00	0.00
a8) Otros Servicios Generales	0.00	0.00	0.00	0.00	0.00	0.00
B. Desarrollo Social	0.00	0.00	0.00	0.00	0.00	0.00
b1) Protección Ambiental	0.00	0.00	0.00	0.00	0.00	0.00
b2) Vivienda y Servicios a la Comunidad	0.00	0.00	0.00	0.00	0.00	0.00
b3) Salud	0.00	0.00	0.00	0.00	0.00	0.00
b4) Recreación, Cultura y Otras Manifestaciones Sociales	0.00	0.00	0.00	0.00	0.00	0.00
b5) Educación	0.00	0.00	0.00	0.00	0.00	0.00
b6) Protección Social	0.00	0.00	0.00	0.00	0.00	0.00
b7) Otros Asuntos Sociales	0.00	0.00	0.00	0.00	0.00	0.00
C. Desarrollo Económico	0.00	0.00	0.00	0.00	0.00	0.00
c1) Asuntos Económicos, Comerciales y Laborales en General	0.00	0.00	0.00	0.00	0.00	0.00
c2) Agropecuaria, Silvicultura, Pesca y Caza	0.00	0.00	0.00	0.00	0.00	0.00
c3) Combustibles y Energía	0.00	0.00	0.00	0.00	0.00	0.00
c4) Minería, Manufacturas y Construcción	0.00	0.00	0.00	0.00	0.00	0.00
c5) Transporte	0.00	0.00	0.00	0.00	0.00	0.00
c6) Comunicaciones	0.00	0.00	0.00	0.00	0.00	0.00
c7) Turismo	0.00	0.00	0.00	0.00	0.00	0.00
c8) Ciencia, Tecnología e Innovación	0.00	0.00	0.00	0.00	0.00	0.00
c9) Otras Industrias y Otros Asuntos Económicos	0.00	0.00	0.00	0.00	0.00	0.00
D. Otras no Clasificadas en Funciones Anteriores	0.00	0.00	0.00	0.00	0.00	0.00
d1) Transac. de la Deuda Pública/Costo Financiero de la Deuda	0.00	0.00	0.00	0.00	0.00	0.00
d2) Transf., Part. y Aport. entre Diferentes Niv. y Ord. de Gob.	0.00	0.00	0.00	0.00	0.00	0.00
d3) Saneamiento del Sistema Financiero	0.00	0.00	0.00	0.00	0.00	0.00
d4) Adeudos de Ejercicios Fiscales Anteriores	0.00	0.00	0.00	0.00	0.00	0.00
III. Total de Egresos	9,672,026.01	3,862,379.31	13,534,405.32	13,261,687.67	12,767,796.85	272,717.65

NOMBRE DEL ENTE PÚBLICO : Instituto de Transparencia, Acceso a la Información y Protección de Datos Personales del Estado de Chiapas
Estado Analítico del Ejercicio del Presupuesto de Egresos Detallado – LDF 6d.

Clasificación de Servicios Personales por Categoría
Del 1 de Enero al 31 de diciembre de 2022
(PESOS)

Concepto	Egresos					Subejercicio
	Aprobado	Ampliaciones / Reducciones	Modificado	Devengado	Pagado	
I. Gasto No Etiquetado	8,930,135.31	3,018,296.06	11,948,431.37	11,691,711.71	11,197,820.89	256,719.66
A. Personal Administrativo y de Servicio Público	8,930,135.31	3,018,296.06	11,948,431.37	11,691,711.71	11,197,820.89	256,719.66
B. Magisterio	0.00	0.00	0.00	0.00	0.00	0.00
C. Servicios de Salud	0.00	0.00	0.00	0.00	0.00	0.00
c1) Personal Administrativo	0.00	0.00	0.00	0.00	0.00	0.00
c2) Personal Médico, Paramédico y Afín	0.00	0.00	0.00	0.00	0.00	0.00
D. Seguridad Pública	0.00	0.00	0.00	0.00	0.00	0.00
E. Gastos Asociados a la Implementación de Nuevas Leyes Federales o Reformas a las mismas	0.00	0.00	0.00	0.00	0.00	0.00
e1) Nombre del Programa o Ley 1	0.00	0.00	0.00	0.00	0.00	0.00
F. Sentencias Laborales Definitivas	0.00	0.00	0.00	0.00	0.00	0.00
II. Gasto Etiquetado	0.00	0.00	0.00	0.00	0.00	0.00
A. Personal Administrativo y de Servicio Público	0.00	0.00	0.00	0.00	0.00	0.00
B. Magisterio	0.00	0.00	0.00	0.00	0.00	0.00
C. Servicios de Salud	0.00	0.00	0.00	0.00	0.00	0.00
c1) Personal Administrativo	0.00	0.00	0.00	0.00	0.00	0.00
c2) Personal Médico, Paramédico y Afín	0.00	0.00	0.00	0.00	0.00	0.00
D. Seguridad Pública	0.00	0.00	0.00	0.00	0.00	0.00
E. Gastos Asociados a la Implementación de Nuevas Leyes Federales o Reformas a las mismas	0.00	0.00	0.00	0.00	0.00	0.00
e1) Nombre del Programa o Ley 1	0.00	0.00	0.00	0.00	0.00	0.00
F. Sentencias Laborales Definitivas	0.00	0.00	0.00	0.00	0.00	0.00
III. Total del Gasto en Servicios Personales	8,930,135.31	3,018,296.06	11,948,431.37	11,691,711.71	11,197,820.89	256,719.66

GOBIERNO CONSTITUCIONAL DEL ESTADO DE CHIAPAS
INSTITUTO DE TRANSPARENCIA, ACCESO A LA INFORMACIÓN Y
PROTECCIÓN DE DATOS PERSONALES DEL ESTADO DE CHIAPAS

SISTEMA CONTABLE 2022

RELACIÓN DE BIENES MUEBLES QUE COMPONEN SU PATRIMONIO
Cuenta Pública al 31 de diciembre de 2022

Página 1 de 2

Hora: 10:13:52a. m.

Fecha: 15/02/2023

Código	Descripción del Bien	Valor en Libros
1241	Mobiliario y Equipo de Administración	275,051.63
1241 1181A111X001014 0002	1 LIBRERO DE MADERA COLOR GRIS	1,345.50
1241 1181A111X001014 0003	2 MODULOS DE MADERA ESCUADRA	5,283.29
1241 1181A111X001014 0005	2 ARCHIVEROS VERTICAL DE 4 GABETAS	2,220.01
1241 1181A111X001014 0006	1 ESCRITORIO EJECUTIVO CON CRISTAL	5,886.19
1241 1181A111X001014 0007	1 PANTALLA DE TV 42 PLGS	7,754.91
1241 3111A111X001016 0002	COMPUTADORA DE ESCRITORIO MARCA DELL: MODELO OPTIPLEX 9020 SFF, CON LAS SIGUIENTES CARACTERISTICAS: PROCESADOR INTEL CORE 15, MEMORIA DDR3 SDRAM DE 8GB, TARJETA MADRE DISEÑADA Y DESARROLLADA POR EL FABRICANTE, RANURAS DE EXPANSIÓN:4 PCI CONTROLADORA SERIAL ATA INTEGRADO A LA TARJETA MADRE.	11,951.68
1241 3114A311X001022 0002	LAPTOP HP 240 G8, 14" INTEL CORE i5-10210U 8GB SSD512 GB WINDOWS 10 PRO SERIE 5CG1519R2R	17,712.00
1241 3114A311X001022 0003	LAPTOP HP 240 G8, 14" INTEL CORE i5-10210U 8GB SSD512 GB WINDOWS 10 PRO SERIE 5CG1519R6M	17,712.00
1241 3114A311X001022 0004	LAPTOP HP 240 G8, 14" INTEL CORE i5-10210U 8GB SSD512 GB WINDOWS 10 PRO SERIE 5CG1519RLJ	17,712.00
1241 3114A311X001022 0005	LAPTOP HP 240 G8, 14" INTEL CORE i5-10210U 8GB SSD512 GB WINDOWS 10 PRO SERIE 5CG1519RL8	17,712.00
1241 3114A311X001022 0006	LAPTOP HP 240 G8, 14" INTEL CORE i5-10210U 8GB SSD512 GB WINDOWS 10 PRO SERIE 5CG1519RM0	17,712.00
1241 3114A311X001022 0007	LAPTOP HP 240 G8, 14" INTEL CORE i5-10210U 8GB SSD512 GB WINDOWS 10 PRO SERIE 5CG1519R6P	17,712.00
1241 31152811C001022 0002	LAPTOP HP 240 G8, SISTEMA OPERATIVO WINDOWS 10, PROCESADOR CORE 15, MEMORIA 8GB, DISCO DURO DE 512GB,TARJETA GRAFICA	18,984.49
1241 31152811C001022 0003	LAPTOP HP 240 G8, SISTEMA OPERATIVO WINDOWS 10, PROCESADOR CORE 15, MEMORIA 8GB, DISCO DURO DE 512GB,TARJETA GRAFICA	18,984.49
1241 31152811C001022 0004	LAPTOP HP 240 G8, SISTEMA OPERATIVO WINDOWS 10, PROCESADOR CORE 15, MEMORIA 8GB, DISCO DURO DE 512GB,TARJETA GRAFICA	18,984.49
1241 31152811C001022 0005	COMPUTADORA DE ESCRITORIO MARCA HP MODELO 280 G5, SISTEMA OPERATIVO WINDOWS 11, PROCESADOR CORE 17 DE 10 GENERACION,16 MB DE CACHE L3 Y 8 NUCLEOS	37,869.00
1241 9111A111X001012 0301	COMPUTADORA PORTATIL DELL INSPIRON 15R 11515_450LA. PROCESADOR INTEL CORE i5-21 0M, MEMORIA RAM 4GB.DDR3 1DIMM 1333MHZ	1,259.58
1241 9111A111X001012 0302	COMPUTADORA PORTATIL DELL INSPIRON ISR	1,276.00
1241 91152811C001022 0002	Minisplit High Wall Prime Mod: EMPRC362B/W 36000 BTU Inverter S/F	21,300.00
1241 91152851C001018 0002	AIRES ACONDICIONADOS TIPO MINISPLIT DE 12000 BTU MARCA MIRAGE	15,680.00
1242	Mobiliario y Equipo Educativo y Recreativo	10,250.69
1242 1111A111X001012 0001	01 VIDEO PROYECTOR EPSON POWERLITE S12+	682.78
1242 1114A311X001022 0003	VIDEOPROYECTOR BENQ MS550SVGA 3600LUMENES	9,567.91
1246	Maquinaria, Otros Equipos y Herramientas	19,452.47
1246 4114A311X001022 0002	1 AIRE ACONDICIONADO 18000 BTUS S/F INVERTER MCA WHITEWESTINGHOUSE	9,726.24
1246 4114A311X001022 0003	1 AIRE ACONDICIONADO 18000 BTUS S/F INVERTER MCA WHITEWESTINGHOUSE	9,726.23

GOBIERNO CONSTITUCIONAL DEL ESTADO DE CHIAPAS
INSTITUTO DE TRANSPARENCIA, ACCESO A LA INFORMACIÓN Y
PROTECCIÓN DE DATOS PERSONALES DEL ESTADO DE CHIAPAS

SISTEMA CONTABLE 2022
RELACIÓN DE BIENES MUEBLES QUE COMPONEN SU PATRIMONIO
Cuenta Pública al 31 de diciembre de 2022

Página 2 de 2

Hora: 10:13:52a. m.

Fecha: 15/02/2023

Código	Descripción del Bien	Valor en Libros
--------	----------------------	-----------------

**GOBIERNO CONSTITUCIONAL DEL ESTADO DE CHIAPAS
INSTITUTO DE TRANSPARENCIA, ACCESO A LA INFORMACIÓN Y
PROTECCIÓN DE DATOS PERSONALES DEL ESTADO DE CHIAPAS**

**SISTEMA CONTABLE 2022
RELACIÓN DE BIENES INMUEBLES QUE COMPONEN SU PATRIMONIO
Cuenta Pública al 31 de diciembre de 2022**

Página 1 de 1

Hora: 10:14:00a. m.

Fecha: 15/02/2023

Código	Descripción del Bien	Valor en Libros
--------	----------------------	-----------------

No presenta saldos a la fecha

GOBIERNO CONSTITUCIONAL DEL ESTADO DE CHIAPAS
INSTITUTO DE TRANSPARENCIA, ACCESO A LA INFORMACIÓN Y
PROTECCIÓN DE DATOS PERSONALES DEL ESTADO DE CHIAPAS

SISTEMA CONTABLE 2022
RELACIÓN DE ACTIVOS INTANGIBLES QUE COMPONEN SU PATRIMONIO
Cuenta Pública al 31 de diciembre de 2022

Página 1 de 1

Hora: 10:14:15a. m.

Fecha: 15/02/2023

Código	Descripción del Bien	Valor en Libros
1251	Software	114,791.20
1251 1111A111X001016 0004	SOFTWARE SQLSVRSTD 2016 OLP NL GOV (LICENCIA ELECTRONICA)	15,833.27
1251 1111A111X001016 0005	SOFTWARE WINSVRDATACTR 2012R2 OLP NL GOV 2PROC QLFD (LICENCIA ELECTRONICA)	98,957.93
1254	Licencias	19,394.24
1254 1111A111X001016 0002	SQLCAL 2016 OLP NL GOV USRCAL	16,719.17
1254 1111A111X001016 0003	WINSVRCAL 202 OLP NL GOV USRCAK	2,675.07