

SISTEMA CONTABLE 2022
ESTADO DE SITUACIÓN FINANCIERA
AL 31 DE DICIEMBRE DEL 2022
 (Cifras en Pesos)

| Concepto | 2022 | 2021 | Concepto | 2022 | 2021 |
|---|----------------------|----------------------|---|----------------------|----------------------|
| ACTIVO | | | PASIVO | | |
| <i>Activo Circulante</i> | | | <i>Pasivo Circulante</i> | | |
| Efectivo y Equivalentes | 4,791,854.45 | 19,296,584.03 | Cuentas por Pagar a Corto Plazo | 2,033,518.74 | 2,982,952.55 |
| Derechos a Recibir Efectivo o Equivalentes | 109.00 | 1,149.25 | Documentos por Pagar a Corto Plazo | 0.00 | 0.00 |
| Derechos a Recibir Bienes o Servicios | 0.00 | 0.00 | Porción a Corto Plazo de la Deuda Pública a Largo Plazo | 0.00 | 0.00 |
| Inventarios | 0.00 | 0.00 | Títulos y Valores a Corto Plazo | 0.00 | 0.00 |
| Almacenes | 0.00 | 0.00 | Pasivos Diferidos a Corto Plazo | 0.00 | 0.00 |
| Estimación por Pérdida o Deterioro de Activos Circulantes | 0.00 | 0.00 | Fondos y Bienes de Terceros en Garantía y/o Administración a Corto Plazo | 0.00 | 0.00 |
| Otros Activos Circulantes | 0.00 | 0.00 | Provisiones a Corto Plazo | 0.00 | 0.00 |
| | | | Otros Pasivos a Corto Plazo | 0.00 | 0.00 |
| Total de Activos Circulantes | 4,791,963.45 | 19,297,733.28 | Total de Pasivos Circulantes | 2,033,518.74 | 2,982,952.55 |
| <i>Activo No Circulante</i> | | | <i>Pasivo No Circulante</i> | | |
| Inversiones Financieras a Largo Plazo | 0.00 | 0.00 | Cuentas por Pagar a Largo Plazo | 833,881.04 | 1,203,721.66 |
| Derechos a Recibir Efectivo o Equivalentes a Largo Plazo | 122,932.61 | 1,175,075.18 | Documentos por Pagar a Largo Plazo | 0.00 | 0.00 |
| Bienes Inmuebles, Infraestructura y Construcciones en Proceso | 12,971,139.00 | 11,047,344.00 | Deuda Pública a Largo Plazo | 0.00 | 0.00 |
| Bienes Muebles | 15,585,835.73 | 15,231,749.64 | Pasivos Diferidos a Largo Plazo | 1,430,150.54 | 3,810,626.54 |
| Activos Intangibles | 38,280.00 | 38,280.00 | Fondos y Bienes de Terceros en Garantía y/o Administración a Largo Plazo | 0.00 | 0.00 |
| Depreciación, Deterioro y Amortización Acumulada de Bienes | (11,873,680.46) | (9,911,240.25) | Provisiones a Largo Plazo | 11,698.56 | 11,698.56 |
| Activos Diferidos | 0.00 | 0.00 | | | |
| Estimación por Pérdida o Deterioro de Activos no Circulantes | 0.00 | 0.00 | Total de Pasivos No Circulantes | 2,275,730.14 | 5,026,046.76 |
| Otros Activos no Circulantes | 0.00 | 0.00 | Total del Pasivo | 4,309,248.88 | 8,008,999.31 |
| Total de Activos No Circulantes | 16,844,506.88 | 17,581,208.57 | HACIENDA PÚBLICA / PATRIMONIO | | |
| Total del Activo | 21,636,470.33 | 36,878,941.85 | <i>Hacienda Pública/Patrimonio Contribuido</i> | | |
| | | | Aportaciones | 2,112,805.63 | 2,112,805.63 |
| | | | Donaciones de Capital | 0.00 | 0.00 |
| | | | Actualización de la Hacienda Pública/Patrimonio | 2,112,805.63 | 2,112,805.63 |
| | | | | 0.00 | 0.00 |
| | | | <i>Hacienda Pública/Patrimonio Generado</i> | | |
| | | | Resultados del Ejercicio (Ahorro/Desahorro) | 15,214,415.82 | 26,757,136.91 |
| | | | Resultados de Ejercicios Anteriores | (655,504.31) | 11,062,579.36 |
| | | | Revalúos | 15,869,920.13 | 15,694,557.55 |
| | | | Reservas | 0.00 | 0.00 |
| | | | Rectificaciones de Resultados de Ejercicios Anteriores | 0.00 | 0.00 |
| | | | | 0.00 | 0.00 |
| | | | <i>Exceso o Insuficiencia en la Actualización de la Hacienda Pública/Patrimonio</i> | | |
| | | | Resultado por Posición Monetaria | 0.00 | 0.00 |
| | | | Resultado por Tenencia de Activos no Monetarios | 0.00 | 0.00 |
| | | | Total Hacienda Pública/Patrimonio | 17,327,221.45 | 28,869,942.54 |
| | | | Total del Pasivo y Hacienda Pública/Patrimonio | 21,636,470.33 | 36,878,941.85 |

SISTEMA CONTABLE 2022
ESTADO DE ACTIVIDADES
DEL 1o. DE ENERO AL 31 DE DICIEMBRE DE 2022
 (Cifras en Pesos)

 Fecha: 15/02/2023
 Página 1 de 1

| Concepto | 2022 | 2021 |
|---|----------------------|----------------------|
| INGRESOS Y OTROS BENEFICIOS | | |
| <i>Ingresos de la Gestión</i> | 0.00 | 0.00 |
| Impuestos | 0.00 | 0.00 |
| Cuotas y Aportaciones de Seguridad Social | 0.00 | 0.00 |
| Contribuciones de Mejoras | 0.00 | 0.00 |
| Derechos | 0.00 | 0.00 |
| Productos | 0.00 | 0.00 |
| Aprovechamientos | 0.00 | 0.00 |
| Ingresos por Venta de Bienes y Prestación de Servicios | 0.00 | 0.00 |
| <i>Participaciones, Aportaciones, Convenios, Incentivos Derivados de la Colaboración Fiscal, Fondos Distintos de Aportaciones, Transferencias, Asignaciones, Subsidios y Subvenciones, y Pensiones y Jubilaciones</i> | 59,674,744.98 | 63,039,799.44 |
| Participaciones, Aportaciones, Convenios, Incentivos Derivados de la Colaboración Fiscal y Fondos Distintos de Aportaciones | 0.00 | 0.00 |
| Transferencias, Asignaciones, Subsidios y Subvenciones, y Pensiones y Jubilaciones | 59,674,744.98 | 63,039,799.44 |
| <i>Otros Ingresos y Beneficios</i> | 22.67 | 10.00 |
| Ingresos Financieros | 0.00 | 0.00 |
| Incremento por Variación de Inventarios | 0.00 | 0.00 |
| Disminución del Exceso de Estimaciones por Pérdida o Deterioro u Obsolescencia | 0.00 | 0.00 |
| Disminución del Exceso de Provisiones | 0.00 | 0.00 |
| Otros Ingresos y Beneficios Varios | 22.67 | 10.00 |
| Total de Ingresos y Otros Beneficios | 59,674,767.65 | 63,039,809.44 |
| GASTOS Y OTRAS PÉRDIDAS | | |
| <i>Gastos de Funcionamiento</i> | 57,108,336.45 | 50,303,639.59 |
| Servicios Personales | 46,733,797.83 | 43,253,576.47 |
| Materiales y Suministros | 1,502,685.32 | 1,446,440.79 |
| Servicios Generales | 8,871,853.30 | 5,603,622.33 |
| <i>Transferencias, Asignaciones, Subsidios y Otras Ayudas</i> | 1,245,653.38 | 1,422,647.76 |
| Transferencias Internas y Asignaciones al Sector Público | 0.00 | 15,000.00 |
| Transferencias al Resto del Sector Público | 0.00 | 0.00 |
| Subsidios y Subvenciones | 1,245,653.38 | 1,206,814.35 |
| Ayudas Sociales | 0.00 | 200,833.41 |
| Pensiones y Jubilaciones | 0.00 | 0.00 |
| Transferencias a Fideicomisos, Mandatos y Contratos Análogos | 0.00 | 0.00 |
| Transferencias a la Seguridad Social | 0.00 | 0.00 |
| Donativos | 0.00 | 0.00 |
| Transferencias al Exterior | 0.00 | 0.00 |
| <i>Participaciones y Aportaciones</i> | 0.00 | 0.00 |
| Participaciones | 0.00 | 0.00 |
| Aportaciones | 0.00 | 0.00 |
| Convenios | 0.00 | 0.00 |
| <i>Intereses, Comisiones y Otros Gastos de la Deuda Pública</i> | 0.00 | 0.00 |
| Intereses de la Deuda Pública | 0.00 | 0.00 |
| Comisiones de la Deuda Pública | 0.00 | 0.00 |
| Gastos de la Deuda Pública | 0.00 | 0.00 |
| Costo por Coberturas | 0.00 | 0.00 |
| Apoyos Financieros | 0.00 | 0.00 |
| <i>Otros Gastos y Pérdidas Extraordinarias</i> | 1,976,282.13 | 250,942.73 |
| Estimaciones, Depreciaciones, Deterioros, Obsolescencia y Amortizaciones | 1,962,440.21 | 231,960.00 |
| Provisiones | 0.00 | 0.00 |
| Disminución de Inventarios | 0.00 | 0.00 |
| Aumento por Insuficiencia de Estimaciones por Pérdida o Deterioro y Obsolescencia | 0.00 | 0.00 |
| Aumento por Insuficiencia de Provisiones | 0.00 | 0.00 |
| Otros Gastos | 13,841.92 | 18,982.73 |
| <i>Inversión Pública</i> | 0.00 | 0.00 |
| Inversión Pública no Capitalizable | 0.00 | 0.00 |
| Total de Gastos y Otras Pérdidas | 60,330,271.96 | 51,977,230.08 |
| Resultados del Ejercicio (Ahorro/Desahorro) | (655,504.31) | 11,062,579.36 |

COMISIÓN ESTATAL DE LOS DERECHOS HUMANOS
**SISTEMA CONTABLE 2022
 ESTADO DE VARIACIÓN EN LA HACIENDA PÚBLICA
 DEL 01 DE ENERO AL 31 DE DICIEMBRE DE 2022**

(Cifras en Pesos)

Página 1 de 1

Fecha:

15/02/2023

| Concepto | Hacienda Pública / Patrimonio Contribuido | Hacienda Pública / Patrimonio Generado de Ejercicios Anteriores | Hacienda Pública / Patrimonio Generado del Ejercicio | Exceso o Insuficiencia en la Actualización de la Hacienda Pública/Patrimonio | Total |
|--|---|---|--|--|----------------------|
| Hacienda Pública / Patrimonio Contribuido Neto de 2021 | 2,112,805.63 | | | | 2,112,805.63 |
| Aportaciones | 0.00 | | | | 0.00 |
| Donaciones de Capital | 2,112,805.63 | | | | 2,112,805.63 |
| Actualización de la Hacienda Pública/Patrimonio | 0.00 | | | | 0.00 |
| Hacienda Pública / Patrimonio Generado Neto de 2021 | | 15,694,557.55 | 11,062,579.36 | | 26,757,136.91 |
| Resultados del Ejercicio (Ahorro/Desahorro) | | | 11,062,579.36 | | 11,062,579.36 |
| Resultado de Ejercicios Anteriores | | 15,694,557.55 | | | 15,694,557.55 |
| Revalúos | | 0.00 | | | 0.00 |
| Reservas | | 0.00 | | | 0.00 |
| Rectificaciones de Resultados de Ejercicios Anteriores | | 0.00 | | | 0.00 |
| Exceso o Insuficiencia en la Actualización de la Hacienda Pública / Patrimonio Neto de 2021 | | | | 0.00 | 0.00 |
| Resultado por Posición Monetaria | | | | 0.00 | 0.00 |
| Resultado por Tenencia de Activos no Monetarios | | | | 0.00 | 0.00 |
| Hacienda Pública / Patrimonio Neto Final de 2021 | 2,112,805.63 | 15,694,557.55 | 11,062,579.36 | 0.00 | 28,869,942.54 |
| Cambios en la Hacienda Pública / Patrimonio Contribuido Neto de 2022 | 0.00 | | | | 0.00 |
| Aportaciones | 0.00 | | | | 0.00 |
| Donaciones de Capital | 0.00 | | | | 0.00 |
| Actualización de la Hacienda Pública/Patrimonio | 0.00 | | | | 0.00 |
| Variaciones de la Hacienda Pública / Patrimonio Generado Neto de 2022 | | 175,362.58 | (11,718,083.67) | | (11,542,721.09) |
| Resultados del Ejercicio (Ahorro/Desahorro) | | | (655,504.31) | | (655,504.31) |
| Resultados de Ejercicios Anteriores | | 175,362.58 | (11,062,579.36) | | (10,887,216.78) |
| Revalúos | | | 0.00 | | 0.00 |
| Reservas | | | 0.00 | | 0.00 |
| Rectificaciones de Resultados de Ejercicios Anteriores | | | 0.00 | | 0.00 |
| Cambios en el Exceso o Insuficiencia en la Actualización de la Hacienda Pública / Patrimonio Neto de 2022 | | | | 0.00 | 0.00 |
| Resultado por Posición Monetaria | | | | 0.00 | 0.00 |
| Resultado por Tenencia de Activos no Monetarios | | | | 0.00 | 0.00 |
| Hacienda Pública / Patrimonio Neto Final de 2022 | 2,112,805.63 | 15,869,920.13 | (655,504.31) | 0.00 | 17,327,221.45 |

SISTEMA CONTABLE 2022
ESTADO DE CAMBIOS EN LA SITUACIÓN FINANCIERA
DEL 1o. DE ENERO AL 31 DE DICIEMBRE DE 2022
 (Cifras en Pesos)

| Concepto | Origen | Aplicación |
|---|----------------------|----------------------|
| ACTIVO | 17,520,352.61 | 2,277,881.09 |
| Activo Circulante | 14,505,769.83 | 0.00 |
| Efectivo y Equivalentes | 14,504,729.58 | 0.00 |
| Derechos a Recibir Efectivo o Equivalentes | 1,040.25 | 0.00 |
| Derechos a Recibir Bienes o Servicios | 0.00 | 0.00 |
| Inventarios | 0.00 | 0.00 |
| Almacenes | 0.00 | 0.00 |
| Estimación por Pérdida o Deterioro de Activos Circulantes | 0.00 | 0.00 |
| Otros Activos Circulantes | 0.00 | 0.00 |
| Activo No Circulante | 3,014,582.78 | 2,277,881.09 |
| Inversiones Financieras a Largo Plazo | 0.00 | 0.00 |
| Derechos a Recibir Efectivo o Equivalentes a Largo Plazo | 1,052,142.57 | 0.00 |
| Bienes Inmuebles, Infraestructura y Construcciones en Proceso | 0.00 | 1,923,795.00 |
| Bienes Muebles | 0.00 | 354,086.09 |
| Activos Intangibles | 0.00 | 0.00 |
| Depreciación, Deterioro y Amortización Acumulada de Bienes | 1,962,440.21 | 0.00 |
| Activos Diferidos | 0.00 | 0.00 |
| Estimación por Pérdida o Deterioro de Activos no Circulantes | 0.00 | 0.00 |
| Otros Activos no Circulantes | 0.00 | 0.00 |
| PASIVO | 0.00 | 3,699,750.43 |
| Pasivo Circulante | 0.00 | 949,433.81 |
| Cuentas por Pagar a Corto Plazo | 0.00 | 949,433.81 |
| Documentos por Pagar a Corto Plazo | 0.00 | 0.00 |
| Porción a Corto Plazo de la Deuda Pública a Largo Plazo | 0.00 | 0.00 |
| Títulos y Valores a Corto Plazo | 0.00 | 0.00 |
| Pasivos Diferidos a Corto Plazo | 0.00 | 0.00 |
| Fondos y Bienes de Terceros en Garantía y/o Administración a Corto Plazo | 0.00 | 0.00 |
| Provisiones a Corto Plazo | 0.00 | 0.00 |
| Otros Pasivos a Corto Plazo | 0.00 | 0.00 |
| Pasivo No Circulante | 0.00 | 2,750,316.62 |
| Cuentas a Pagar a Largo Plazo | 0.00 | 369,840.62 |
| Documentos por Pagar a Largo Plazo | 0.00 | 0.00 |
| Deuda Pública a Largo Plazo | 0.00 | 0.00 |
| Pasivos Diferidos a Largo Plazo | 0.00 | 2,380,476.00 |
| Fondos y Bienes de Terceros en Garantía y/o Administración a Largo Plazo | 0.00 | 0.00 |
| Provisiones a Largo Plazo | 0.00 | 0.00 |
| HACIENDA PÚBLICA/PATRIMONIO | 175,362.58 | 11,718,083.67 |
| Hacienda Pública/Patrimonio Contribuido | 0.00 | 0.00 |
| Aportaciones | 0.00 | 0.00 |
| Donaciones de Capital | 0.00 | 0.00 |
| Actualización de la Hacienda Pública/Patrimonio | 0.00 | 0.00 |
| Hacienda Pública/Patrimonio Generado | 175,362.58 | 11,718,083.67 |
| Resultados del Ejercicio (Ahorro/Desahorro) | 0.00 | 11,718,083.67 |
| Resultados de Ejercicios Anteriores | 175,362.58 | 0.00 |
| Revalúos | 0.00 | 0.00 |
| Reservas | 0.00 | 0.00 |
| Rectificaciones de Resultados de Ejercicios Anteriores | 0.00 | 0.00 |
| Exceso o Insuficiencia en la Actualización de la Hacienda Pública/Patrimonio | 0.00 | 0.00 |
| Resultado por Posición Monetaria | 0.00 | 0.00 |
| Resultado por Tenencia de Activos no Monetarios | 0.00 | 0.00 |

SISTEMA CONTABLE 2022
ESTADO DE FLUJOS DE EFECTIVO
DEL 01 DE ENERO AL 31 DE DICIEMBRE DE 2022
 (Cifras en Pesos)

Página 1 de 1

Fecha: 15/02/2023

| Concepto | 2022 | 2021 |
|---|------------------------|------------------------|
| Flujos de Efectivo de las Actividades de Operación | | |
| Origen | 59,674,767.65 | 63,039,809.44 |
| Impuestos | 0.00 | 0.00 |
| Cuotas y Aportaciones de Seguridad Social | 0.00 | 0.00 |
| Contribuciones de Mejoras | 0.00 | 0.00 |
| Derechos | 0.00 | 0.00 |
| Productos | 0.00 | 0.00 |
| Aprovechamientos | 0.00 | 0.00 |
| Ingresos por Venta de Bienes y Prestación de Servicios | 0.00 | 0.00 |
| Participaciones, Aportaciones, Convenios, Incentivos Derivados de la Colaboración Fiscal y Fondos Distintos de Aportaciones | 0.00 | 0.00 |
| Transferencias, Asignaciones, Subsidios y Subvenciones, y Pensiones y Jubilaciones | 0.00 | 0.00 |
| Otros Orígenes de Operación | 59,674,767.65 | 63,039,809.44 |
| Aplicación | 60,330,271.96 | 51,977,230.08 |
| Servicios Personales | 46,733,797.83 | 43,253,576.47 |
| Materiales y Suministros | 1,502,685.32 | 1,446,440.79 |
| Servicios Generales | 8,871,853.30 | 5,603,622.33 |
| Transferencias Internas y Asignaciones al Sector Público | 0.00 | 15,000.00 |
| Trasferencias al Resto del Sector Público | 0.00 | 0.00 |
| Subsidios y Subvenciones | 1,245,653.38 | 1,206,814.35 |
| Ayudas Sociales | 0.00 | 200,833.41 |
| Pensiones y Jubilaciones | 0.00 | 0.00 |
| Transferencias a Fideicomisos, Mandatos y Contratos Análogos | 0.00 | 0.00 |
| Transferencias a la Seguridad Social | 0.00 | 0.00 |
| Donativos | 0.00 | 0.00 |
| Transferencias al Exterior | 0.00 | 0.00 |
| Participaciones | 0.00 | 0.00 |
| Aportaciones | 0.00 | 0.00 |
| Convenios | 0.00 | 0.00 |
| Otras Aplicaciones de Operación | 1,976,282.13 | 250,942.73 |
| Flujos Netos de Efectivo de las Actividades de Operación | (655,504.31) | 11,062,579.36 |
| Flujos de Efectivo de las Actividades de Inversión | | |
| Origen | 3,190,985.61 | 1,136,999.18 |
| Bienes Inmuebles, Infraestructura y Construcciones en Proceso | 0.00 | 0.00 |
| Bienes Muebles | 0.00 | 729,750.00 |
| Otros Orígenes de Inversión | 3,190,985.61 | 407,249.18 |
| Aplicación | 13,340,460.45 | 13,471,010.17 |
| Bienes Inmuebles, Infraestructura y Construcciones en Proceso | 1,923,795.00 | 11,047,344.00 |
| Bienes Muebles | 354,086.09 | 159,722.80 |
| Otras Aplicaciones de Inversión | 11,062,579.36 | 2,263,943.37 |
| Flujos Netos de Efectivo de las Actividades de Inversión | (10,149,474.84) | (12,334,010.99) |
| Flujos de Efectivo de las Actividades de Financiamiento | | |
| Origen | 114,339.99 | 1,103,012.88 |
| Endeudamiento Neto | 0.00 | 0.00 |
| Interno | 0.00 | 0.00 |
| Externo | 0.00 | 0.00 |
| Otros Orígenes de Financiamiento | 114,339.99 | 1,103,012.88 |
| Aplicación | 3,814,090.42 | 334,324.58 |
| Servicios de la Deuda | 0.00 | 0.00 |
| Interno | 0.00 | 0.00 |
| Externo | 0.00 | 0.00 |
| Otras Aplicaciones de Financiamiento | 3,814,090.42 | 334,324.58 |
| Flujos Netos de Efectivo por Actividades de Financiamiento | (3,699,750.43) | 768,688.30 |
| Incremento/Disminución Neta en el Efectivo y Equivalentes al Efectivo | (14,504,729.58) | (502,743.33) |
| Efectivo y Equivalentes al Efectivo al Inicio del Ejercicio | 19,296,584.03 | 19,799,327.36 |
| Efectivo y Equivalentes al Efectivo al Final del Ejercicio | 4,791,854.45 | 19,296,584.03 |

SISTEMA CONTABLE 2022
ESTADO ANALITICO DEL ACTIVO
DEL 01 DE ENERO AL 31 DE DICIEMBRE DEL 2022
 (Cifras en Pesos)

Fecha: 15/02/2023
 Página 1 de 1

| Concepto | Saldo Inicial | Cargos del Período | Abonos del Período | Saldo Final | Variación del Período |
|---|----------------------|-----------------------|-----------------------|----------------------|------------------------|
| ACTIVO | 36,878,941.85 | 202,470,357.56 | 217,712,829.08 | 21,636,470.33 | (15,242,471.52) |
| ACTIVO CIRCULANTE | 19,297,733.28 | 197,640,059.46 | 212,145,829.29 | 4,791,963.45 | (14,505,769.83) |
| Efectivo y Equivalentes | 19,296,584.03 | 196,747,268.96 | 211,251,998.54 | 4,791,854.45 | (14,504,729.58) |
| Derechos a Recibir Efectivo o Equivalentes | 1,149.25 | 892,790.50 | 893,830.75 | 109.00 | (1,040.25) |
| Derechos a Recibir Bienes o Servicios | 0.00 | 0.00 | 0.00 | 0.00 | 0.00 |
| Inventarios | 0.00 | 0.00 | 0.00 | 0.00 | 0.00 |
| Almacenes | 0.00 | 0.00 | 0.00 | 0.00 | 0.00 |
| Estimación por Pérdida o Deterioro de Activos Circulantes | 0.00 | 0.00 | 0.00 | 0.00 | 0.00 |
| Otros Activos Circulantes | 0.00 | 0.00 | 0.00 | 0.00 | 0.00 |
| ACTIVO NO CIRCULANTE | 17,581,208.57 | 4,830,298.10 | 5,566,999.79 | 16,844,506.88 | (736,701.69) |
| Inversiones Financieras a Largo Plazo | 0.00 | 0.00 | 0.00 | 0.00 | 0.00 |
| Derechos a Recibir Efectivo o Equivalentes a Largo Plazo | 1,175,075.18 | 0.00 | 1,052,142.57 | 122,932.61 | (1,052,142.57) |
| Bienes Inmuebles, Infraestructura y Construcciones en Proceso | 11,047,344.00 | 3,847,590.00 | 1,923,795.00 | 12,971,139.00 | 1,923,795.00 |
| Bienes Muebles | 15,231,749.64 | 982,708.10 | 628,622.01 | 15,585,835.73 | 354,086.09 |
| Activos Intangibles | 38,280.00 | 0.00 | 0.00 | 38,280.00 | 0.00 |
| Depreciación, Deterioro y Amortización Acumulada de Bienes | (9,911,240.25) | 0.00 | 1,962,440.21 | (11,873,680.46) | (1,962,440.21) |
| Activos Diferidos | 0.00 | 0.00 | 0.00 | 0.00 | 0.00 |
| Estimación por Pérdida o Deterioro de Activos no Circulantes | 0.00 | 0.00 | 0.00 | 0.00 | 0.00 |
| Otros Activos no Circulantes | 0.00 | 0.00 | 0.00 | 0.00 | 0.00 |

COMISIÓN ESTATAL DE LOS DERECHOS HUMANOS
SISTEMA CONTABLE 2022
ESTADO ANALÍTICO DE LA DEUDA Y OTROS PASIVOS
DEL 1o. DE ENERO AL 31 DE DICIEMBRE DE 2022
(Cifras en Pesos)

| DENOMINACIÓN DE LAS DEUDAS | MONEDA DE CONTRATACIÓN | INSTITUCIÓN O PAIS ACREEDOR | SALDO INICIAL DEL PERÍODO | SALDO FINAL DEL PERÍODO |
|--|------------------------|-----------------------------|---------------------------|-------------------------|
| DEUDA PÚBLICA | | | | |
| Corto Plazo | | | | |
| Deuda Interna | | | 0.00 | 0.00 |
| Instituciones de Crédito | | | | |
| BBVA MEXICO, S.A. | Moneda Nacional | México | 0.00 | 0.00 |
| BANOBRAS, S.N.C. | Moneda Nacional | México | 0.00 | 0.00 |
| BANORTE, S.A. | Moneda Nacional | México | 0.00 | 0.00 |
| INTERACCIONES, S.A. | Moneda Nacional | México | 0.00 | 0.00 |
| SANTANDER, S.A. | Moneda Nacional | México | 0.00 | 0.00 |
| SCOTIABANK INVERLAT, S.A. | Moneda Nacional | México | 0.00 | 0.00 |
| Títulos y Valores | Moneda Nacional | México | 0.00 | 0.00 |
| Arrendamientos Financieros | Moneda Nacional | México | 0.00 | 0.00 |
| Deuda Externa | | | 0.00 | 0.00 |
| Organismos Financieros Internacionales | | | | |
| Deuda Bilateral | | | | |
| Títulos y Valores | | | | |
| Arrendamientos Financieros | | | | |
| Subtotal de Deuda Pública a Corto Plazo | | | 0.00 | 0.00 |
| Largo Plazo | | | | |
| Deuda Interna | | | 0.00 | 0.00 |
| Instituciones de Crédito | | | | |
| BBVA MEXICO, S.A. | Moneda Nacional | México | 0.00 | 0.00 |
| BANOBRAS, S.N.C. | Moneda Nacional | México | 0.00 | 0.00 |
| BANORTE, S.A. | Moneda Nacional | México | 0.00 | 0.00 |
| SANTANDER, S.A. | Moneda Nacional | México | 0.00 | 0.00 |
| Títulos y Valores | Moneda Nacional | México | 0.00 | 0.00 |
| Arrendamientos Financieros | Moneda Nacional | México | 0.00 | 0.00 |
| Deuda Externa | | | 0.00 | 0.00 |
| Organismos Financieros Internacionales | | | | |
| Deuda Bilateral | | | | |
| Títulos y Valores | | | | |
| Arrendamientos Financieros | | | | |
| Subtotal de Deuda Pública a Largo Plazo | | | 0.00 | 0.00 |
| Total de Otros Pasivos | Moneda Nacional | México | 8,008,999.31 | 4,309,248.88 |
| Total de Deuda Pública y Otros Pasivos | | | 8,008,999.31 | 4,309,248.88 |

SISTEMA CONTABLE 2022
INFORME SOBRE PASIVOS CONTINGENTES
DEL 1o. DE ENERO AL 31 DE DICIEMBRE DE 2022

De conformidad a las Principales Reglas de Registro y Valoración del Patrimonio (Elementos Generales), emitidas por el Consejo Nacional de Armonización Contable, publicadas en el capítulo reformado en el Diario Oficial de la Federación el 06 de octubre del 2014, y última reforma del 23 de diciembre de 2020, los Pasivos Contingentes consideran:

- a) Una obligación posible, surgida a raíz de sucesos pasados, cuya existencia ha de ser confirmada sólo por la ocurrencia, o en su caso, por la no ocurrencia, de uno o más eventos inciertos en el futuro, que no están enteramente bajo el control del organismo público.
- b) Una obligación presente, surgida a raíz de sucesos pasados, que no se ha reconocido contablemente porque: no es probable que la entidad tenga que satisfacerla, desprendiéndose de recursos que incorporen beneficios económicos; o bien el importe de la obligación no pueda ser medido con la suficiente fiabilidad.

Al respecto, se informa que este organismo **cuenta a la fecha con un saldo de: 11,698.56**

Pasivo creado para solventar resolución de la autoridad competente por juicios de origen laboral por personal que trabajo en esta Comisión Estatal de los Derechos Humanos y a la fecha no se tiene determinación del laudo.

GOBIERNO CONSTITUCIONAL DEL ESTADO DE CHIAPAS
COMISIÓN ESTATAL DE LOS DERECHOS HUMANOS
SISTEMA CONTABLE 2022
NOTAS A LOS ESTADOS FINANCIEROS
DEL 1o. DE ENERO AL 31 DE DICIEMBRE DE 2022

Página 1 de 24

Fecha 03/02/2023

De conformidad al artículo 46, fracción I, inciso g y 49 de la Ley General de Contabilidad Gubernamental, presentan las notas a los estados financieros de la **Comisión Estatal de los Derechos Humanos**, correspondiente 31 de diciembre de 2022, con los siguientes apartados:

- Notas de Desglose,
- Notas de Memoria (Cuentas de Orden), y
- Notas de Gestión Administrativa.

Las cifras mostradas al 31 de diciembre se presentan de conformidad a la estructura de información dictado por el Consejo Nacional de Armonización Contable, publicado en el Diario Oficial de la Federación el 6 de octubre de 2014, reforma del 27 de septiembre de 2018, y 23 diciembre de 2020.

NOTAS DE DESGLOSE

NOTAS AL ESTADO DE SITUACIÓN FINANCIERA

El Estado de Situación Financiera muestra la posición financiera de la **Comisión Estatal de los Derechos Humanos**, valuados y elaborados de acuerdo con los Postulados Básicos de Contabilidad Gubernamental, Normas y Metodología para la Emisión de Información Financiera y Estructura de los Estados Financieros del Ente Público y Característica de sus Notas, emitidos por el Consejo Nacional de Armonización Contable (CONAC), el cual refleja los bienes y derechos que se clasifican en rubros de acuerdo a su disponibilidad de liquidez al igual que sus obligaciones o compromisos, agrupándolas con relación a su exigibilidad.

ACTIVO

El activo se compone de los fondos, valores, derechos y bienes cuantificados en términos monetarios, los cuales dispone la **Comisión Estatal de los Derechos Humanos**, para la operatividad y la prestación de servicios públicos, éste se integra como sigue:

Circulante

Efectivo y Equivalentes

El rubro de efectivo y equivalentes al 31 de diciembre de 2022, asciende a \$ 4,791,854.45, el cual representa el 100. por ciento del total de activo circulante, se integra por la disponibilidad financiera para cubrir los compromisos de pagos a los diferentes proveedores, así como, pagos de impuestos y otras contribuciones, además se encuentran los depósitos en garantía por arrendamiento de Inmuebles. (Locales de las visitadurias foráneas)

| CONCEPTO | 2022 | 2021 |
|---|------------------------|------------------------|
| Bancos/Dependencias y Otros | \$ 1,421,276.80 | \$ 2,404,757.81 |
| Fondos con Afectación Específica | 3,317,577.65 | 16,758,554.76 |
| Depósitos de Fondos de Terceros en Garantía y/o Administración | 53,000.00 | 133,271.46 |
| Suma | \$ 4,791,854.45 | \$19,296,584.03 |

| CONCEPTO | 2022 | 2021 |
|--------------------------------------|------------------------|-------------------------|
| Ingresos Estatales | \$ 1,586.66 | \$ 6,871,167.10 |
| Fondo General de Participaciones | 2,074,738.42 | 5,599,830.19 |
| Fondo de Fiscalización y Recaudación | 242,562.15 | 330,638.87 |
| Fondo de Extracción de Hidrocarburos | 998,690.42 | 3,567,800.92 |
| Otros Incentivos Económicos | 0 | 389,117.68 |
| Suma | \$ 3,317,577.65 | \$ 16,758,554.76 |

Derechos a Recibir Efectivo o Equivalentes

Este rubro del activo asciende a \$ 109.00, que corresponde al periodo que se informa, y se integra por el subsidio al empleo pendiente de acreditar contra el pago de retenciones por salarios del mes de Diciembre de 2022.

| CONCEPTO | VENCIMIENTO (DÍAS) | 2022 | 2021 |
|---|--------------------|------------------|--------------------|
| Cuentas por Cobrar a Corto Plazo | > 365 | \$109.00 | \$ 1,149.25 |
| Suma | | \$ 109.00 | \$ 1,149.25 |

| CONCEPTO | VENCIMIENTO (DÍAS) | 2022 | 2021 |
|---|--------------------|------------------|--------------------|
| Cuentas por Cobrar a Corto Plazo | | | |
| Subsidio al Empleo | ≤ 365 | \$109.00 | \$ 1,149.25 |
| Suma | | \$ 109.00 | \$ 1,149.25 |

No Circulante
Derecho a Recibir Efectivo o Equivalente a Largo Plazo

Este rubro del activo asciende a \$ 122,932.61, el cual representa el 0.7 por ciento del total del activo no circulante, corresponde a ejercicios anteriores; se integra por deudores diversos sujetos a resolución judicial derivado del robo de vehículo Nissan Tsuru propiedad de esta Comisión Estatal de los Derechos Humanos, así como diversos gastos a comprobar que a la fecha se está realizando los trámites necesarios para su recuperación

| CONCEPTO | VENCIMIENTO (DÍAS) | 2022 | 2021 |
|--|--------------------|----------------------|------------------------|
| Documentos por Cobrar a Largo Plazo | > 365 | \$ 0 | \$ 1,432.48 |
| Deudores Diversos a Largo Plazo | > 365 | 122,932.61 | 1,173,642.70 |
| Suma | | \$ 122,932.61 | \$ 1,175,075.18 |

| CONCEPTO | VENCIMIENTO (DÍAS) | 2022 | 2021 |
|--|--------------------|----------------------|------------------------|
| Deudores Diversos a Largo Plazo | | | |
| Gastos a Comprobar | > 365 | \$ 2,852.61 | \$ 94,245.57 |
| Por Prestamos a cuenta de Remuneraciones | > 365 | 0 | 185,639.09 |
| Por Obra Publica | > 365 | 0 | 773,678.04 |
| Deudores Sujetos a Resolución Judicial | > 365 | 120,080.00 | 120,080.00 |
| Suma | | \$ 122,932.61 | \$ 1,173,642.70 |

Bienes Inmuebles

Este rubro representa los bienes Inmuebles que son propiedad la **Comisión Estatal de los Derechos Humanos**, que consta de : Predio Urbano donado por el Instituto de Patrimonio del Gobierno del Estado de Chiapas y Construcción en Avenida Hidalgo No. 17 en San Cristóbal de las Casas, Chiapas, el cual fue adquirido con recursos presupuestales en el ejercicio anterior.

Al 31 de diciembre de 2022, este rubro asciende a \$ 12,971,139.00, que representa el 77.0 por ciento del activo no circulante

| CONCEPTO | 2022 | 2021 |
|-----------------------------|-------------------------|-------------------------|
| Terrenos | \$ 1,923,795.00 | 0 |
| Edificios no Habitacionales | 11,047,344.00 | \$11,047,344.00 |
| Suma | \$ 12,971,139.00 | \$ 11,047,344.00 |

Bienes Muebles

Este rubro representa los bienes muebles que son propiedad la **Comisión Estatal de los Derechos Humanos**, como son: Mobiliario y Equipo de Administración, Mobiliario y Equipo Educacional y Recreativo, Vehículos y Equipo de Transporte, Maquinaria, Otros Equipos y Herramientas, que aún se encuentran en buenas condiciones y que son básicos para la operatividad del mismo; los cuales fueron adquiridos con recursos presupuestales, así como, algunos fueron obtenidos mediante transferencias y donaciones de otros organismos, en ejercicios anteriores.

Al 31 de diciembre de 2022, este rubro asciende a \$15,585,835.73, que representa el 92.5 por ciento del activo no circulante.

| CONCEPTO | 2022 | 2021 |
|--|-------------------------|-------------------------|
| Mobiliario y Equipo de Administración | \$ 7,673,447.04 | \$ 7,566,660.95 |
| Mobiliario y Equipo Educacional y Recreativo | 551,598.63 | 551,598.63 |
| Vehículos y Equipo de Transporte | 6,554,792.00 | 6,307,492.00 |
| Maquinaria, Otros Equipos y Herramientas | 805,998.06 | 805,998.06 |
| Suma | \$ 15,585,835.73 | \$ 15,231,749.64 |

Activos Intangibles

Este rubro representa los activos intangibles que son propiedad de la **Comisión Estatal de los Derechos Humanos**, como es el: software, y que es básicos para la operatividad del área administrativa; el cual fue adquirido con recursos presupuestales,

Al 31 de diciembre 2022 este rubro asciende a \$ 38,280.00, que representa el 0.2 por ciento del activo no circulante.

| CONCEPTO | 2022 | 2021 |
|-------------|--------------------|--------------------|
| Software | \$ 38,280.00 | \$ 38,280.00 |
| Suma | \$38,280.00 | \$38,280.00 |

Depreciación, Deterioro y Amortización Acumulada de Bienes

Este rubro representa la depreciación aplicada a los bienes tangibles que son propiedad de la **Comisión Estatal de los Derechos Humanos**, para lo cual se utiliza la guía de vida útil estimada y porcentajes de depreciación, de acuerdo a los procedimientos y a las normas establecidas para el ejercicio 2022.

Al periodo que se informa, este rubro presenta una cifra negativa de \$ 11,873,680.46 que representa una disminución del 70.4 por ciento del activo no circulante.

| CONCEPTO | 2022 | 2021 |
|---|---------------------------|--------------------------|
| Depreciación Acumulada de Bienes Muebles | \$ (11,873,680.46) | \$ (9,911,240.25) |
| Suma | \$ (11,873,680.46) | \$ (9,911,240.25) |

| CONCEPTO | MONTO DEL BIEN | DEPRECIACIÓN DEL EJERCICIO | DEPRECIACIÓN ACUMULADA | TASA APLICADA |
|---|------------------------|----------------------------|------------------------|---------------|
| Mobiliario y Equipo de Administración | \$ 7,673,447.04 | \$ 1,313,368.52 | \$ 5,351,567.45 | 10 y 33.3 % |
| Mobiliario y Equipo Educativo y Recreativo | 551,598.63 | 0.00 | 591,709.32 | 20 y 33.3 % |
| Vehículos y Equipo de Transporte | 6,554,792.00 | 335,960.00 | 5,443,592.00 | 20 % |
| Maquinaria, Otros Equipos y Herramientas | 805,998.06 | 313,111.69 | 486,811.69 | 10 % |
| Suma | \$15,585,835.73 | \$1,962,440.21 | \$11,873,680.46 | |

PASIVO

Es el conjunto de cuentas que permite el registro de las obligaciones contraídas por la **Comisión Estatal de los Derechos Humanos**, para el desarrollo de sus funciones y la prestación de los servicios públicos. Al 31 de diciembre de 2022, los estados financieros reflejan principalmente pasivo circulante o corto plazo, es decir, aquellas obligaciones en que la exigibilidad de pago es menor a un año, así también, pasivo no circulante o a largo plazo que representa las obligaciones con vencimiento posterior a un año.

Circulante

Cuentas por Pagar a Corto Plazo

Al 31 de diciembre, este rubro asciende a \$2,033,518.74, el cual representa el 100 por ciento del total del pasivo circulante, se integra principalmente por las prestaciones salariales como son: sueldos devengado

no pagado del periodo que se informa, las aportaciones patronales al IMSS, INFONAVIT y el 2 por ciento del Impuesto Sobre Nóminas, así mismo por los compromisos contraídos por la adquisición de bienes de consumo e inventariables necesarios para el funcionamiento del ente.

Además, se integra por las retenciones y contribuciones a favor de terceros como son: ISSS, 10 por ciento del I.S.R. por Arrendamiento y Honorarios, cuotas al IMSS e INFONAVIT, los cuales se encuentran pendientes de pago.

| CONCEPTO | VENCIMIENTO (DÍAS) | 2022 | 2021 |
|---|--------------------|-----------------------|------------------------|
| Servicios Personales por Pagar a Corto Plazo | ≤ 365 | \$ 664,713.02 | \$ 628,688.89 |
| Proveedores por Pagar a Corto Plazo | ≤ 365 | 96,780.51 | 80,754.00 |
| Retenciones y Contribuciones por Pagar a Corto Plazo | ≤ 365 | 1,265,042.73 | 1,202,753.38 |
| Otras Cuentas por Pagar a Corto Plazo | ≤ 365 | 6,982.48 | 1,070,756.28 |
| | Suma | \$2,033,518.74 | \$ 2,982,952.55 |

No Circulante

Cuentas por Pagar a Largo Plazo

Este rubro asciende a \$ 833,881.04, que representa el 36.7 por ciento del total del pasivo no circulante y refleja el registro de los compromisos contraídos a largo plazo, por la adquisición de bienes de consumo e inventariables, por la contratación de servicios con proveedores, y por otras deudas comerciales, las cuales se encuentran pendientes de liquidar al 31 de diciembre de 2022.

| CONCEPTO | VENCIMIENTO (DÍAS) | 2022 | 2021 |
|--|--------------------|----------------------|------------------------|
| Proveedores por Pagar a Largo Plazo | > 365 | \$ 833,881.04 | \$ 1,203,721.66 |
| | Suma | \$ 833,881.04 | \$ 1,203,721.66 |

Pasivos Diferidos a Largo Plazo

Al 31 de diciembre de 2022, este rubro asciende a \$ 1,430,150.54, y representa el 62.8 por ciento del total del pasivo no circulante y se integra principalmente por las prestaciones salariales como son: sueldos, aguinaldo devengado no pagado Subsidio para otras medidas económicas, de ejercicios anteriores, así como, por las aportaciones patronales al IMSS e INFONAVIT, las cuales se encuentran pendiente de pago.

Además, se integra por las retenciones y contribuciones a favor de terceros como son: Pension Alimenticia , ISSS, 10 por ciento del I.S.R. por Arrendamiento y Honorarios, Amortización por Créditos al INFONAVIT los cuales se encuentran pendientes de enterar.

También, se encuentran registrados los rendimientos bancarios y los anticipos de ministraciones, mismas que se encuentran pendientes de regularizar.

| CONCEPTO | VENCIMIENTO (DÍAS) | 2022 | 2021 |
|--|--------------------|---------------------|------------------------|
| Otros Pasivos a Largo Plazo | > 365 | \$ 1,202,527.78 | \$ 1,221,566.93 |
| Retenciones y Contribuciones por Pagar a Largo Plazo | > 365 | 114,849.78 | 1,862,497.67 |
| Servicios Personales por Pagar a Largo Plazo | > 365 | 35,981.47 | 487,287.96 |
| Otras Cuentas por Pagar a Largo Plazo | > 365 | 76,791.51 | 239,273.98 |
| | Suma | 1,430,150.54 | \$ 3,810,626.54 |

Provisiones a Largo Plazo

Este rubro asciende a \$ 11,698.56, el cual representa el 0.5 por ciento del total del pasivo no circulante, se integra principalmente para los pagos de sueldos y salarios al personal que laboro en esta comisión y tienen demanda laboral

| CONCEPTO | VENCIMIENTO (DÍAS) | 2022 | 2021 |
|---|--------------------|---------------------|---------------------|
| Provisión para Demandas y Juicios a Largo Plazo | > 365 | \$ 11,698.56 | \$ 11,698.56 |
| | Suma | \$ 11,698.56 | \$ 11,698.56 |

NOTAS AL ESTADO DE ACTIVIDADES

El Estado de Actividades refleja el resultado entre el saldo total de los ingresos captados y el saldo total de los gastos incurridos por la **Comisión Estatal de los Derechos Humanos**, cuya diferencia positiva o negativa determina el ahorro o desahorro del 1 de enero al 31 de diciembre de 2022, sin considerar la inversión física en Bienes Muebles e Inmuebles, Infraestructura y Construcciones en Proceso. De esta forma el resultado durante este periodo refleja un desahorro por \$ 655,504.31.

Participaciones, Aportaciones, Convenios, Incentivos Derivados de la Colaboración Fiscal, Fondos Distintos de Aportaciones, Transferencias, Asignaciones, Subsidios y Subvenciones, y Pensiones y Jubilaciones

Al 31 de diciembre de 2022, este rubro está integrado por recursos presupuestales radicados a través de transferencias que la Secretaría de Hacienda realiza con base al presupuesto autorizado, para llevar a cabo las actividades de la **Comisión Estatal de los Derechos Humanos**.

| CONCEPTO | NATURALEZA | 2022 | 2021 |
|---|-------------|-------------------------|-------------------------|
| Participaciones, Aportaciones, Convenios, Incentivos Derivados de la Colaboración Fiscal, Fondos Distintos de Aportaciones, Transferencias, Asignaciones, Subsidios y Subvenciones, y Pensiones y Jubilaciones | | | |
| Transferencias, Asignaciones, Subsidios y Subvenciones, y Pensiones y Jubilaciones | Acreedora | \$ 59,674,744.98 | \$ 63,039,799.44 |
| | Suma | \$ 59,674,744.98 | \$ 63,039,799.44 |

Otros Ingresos y Beneficios

Este rubro a la fecha tiene ingresos obtenidos de la cuenta 4399 Otros Ingresos y Beneficios Varios obtenido de depósito en efectivo en demasía

| CONCEPTO | NATURALEZA | 2022 | 2021 |
|---|-------------|-------------------------|-------------------------|
| Otros Ingresos y Beneficios | | | |
| Otros Ingresos y Beneficios Varios | Acreedora | \$ 22.67 | \$ 10.00 |
| | Suma | \$22.67 | \$10.00 |
| Total de Ingresos y Otros Beneficios | | \$ 59,674,767.65 | \$ 63,039,809.44 |

Gastos y Otras Pérdidas

Los gastos y otras pérdidas lo integran todas las erogaciones realizadas en la operatividad, principalmente en los capítulos 1000 Servicios Personales, 2000 Materiales y Suministros y 3000 Servicios Generales.

| CONCEPTO | 2022 | 2021 |
|--|-------------------------|------------------------|
| Gastos y Otras Pérdidas | | |
| Gastos de Funcionamiento | | |
| Servicios Personales | \$ 46,733,797.83 | \$ 43,253,576.47 |
| Materiales y Suministros | 1,502,685.32 | 1,446,440.79 |
| Servicios Generales | 8,871,853.30 | 5,603,622.33 |
| Transferencias, Asignaciones, Subsidios y Otras Ayudas | | |
| Transferencias Internas y Asignaciones al Sector Público | 0 | 15,000.00 |
| Subsidios y Subvenciones | 1,245,653.38 | 1,206,814.35 |
| Ayudas Sociales | 0 | 200,833.41 |
| Otros Gastos y Pérdidas Extraordinarias | | |
| Estimaciones, Depreciaciones, Deterioros, Obsolescencia y Amortizaciones | 1,962,440.21 | 231,960.00 |
| Otros Gastos | 13,841.92 | 18,982.73 |
| Total de Gastos y Otras Pérdidas | \$ 60,330,271.96 | \$51,977,230.08 |

Del total de los Gastos , se explican aquellas que en lo individual representan el 10 por ciento o más, de la totalidad de las mismas, el cual se integra de la siguiente manera: el importe de \$ 46,733,797.83, del capítulo 1000 Servicios personales correspondiente a pagos de sueldos y salarios y seguridad social del personal que labora en la **Comisión Estatal de los Derechos Humanos**, el importe de \$ 1,502,685.32 del capítulo 2000 por la adquisición de bienes realizadas y el importe de \$ 8,871,853.30, del capítulo 3000 Servicios Generales, por concepto de servicios recibidos durante la operatividad, el importe por \$ 1,245,653.38 del capítulo 4000 por el pago de subsidios por otras medidas económicas correspondiente al pago de aguinaldo del personal de esta Comisión Estatal, el importe de \$ 1,962,440.21 es por la depreciación de activos fijos, correspondiente al 31 de diciembre de 2022.

Así mismo, derivado del análisis comparativo de los Gastos al periodo que se informa, se explican las cuentas que representan una variación significativa en relación al ejercicio anterior, integrado por: Servicios Personales con un incremento de \$3,480,221.36, Materiales y Suministros con un incremento de \$56,244.53, Servicios Generales con un Incremento por \$ 3,268,230.97, Transferencias Internas y Asignaciones al Sector Público con un decremento de \$15,000.00, Subsidios y Subvenciones con un incremento de \$38,839.03, Ayudas Sociales con un decremento por \$ 200,833.41, Estimaciones, Depreciaciones, Deterioros, Obsolescencia y Amortizaciones con un incremento de \$ \$1,730,480.21

El incremento en el capítulo 1000 es debido a que aumento el pago de remuneraciones y el pago de las cuotas de seguridad social, en el capítulo 2000 en los rubros de material de administración, combustibles y uniformes, en el capítulo 3000 por pago de servicios básicos, profesionales y pago de multas y recargos al SAT, capítulo 4000 por el pago de subsidio por el pago de aguinaldos.

El decremento se debe a la disminución de pago ayuda sociales a personal y gastos varios (Adquisición de

equipo menores a 70 UMA)

NOTAS AL ESTADO DE VARIACIÓN EN LA HACIENDA PÚBLICA

La Hacienda Pública representa el importe de los bienes y derechos que son propiedad de la **Comisión Estatal de los Derechos Humanos**, dicho importe es modificado principalmente por el resultado negativo obtenido al 31 de diciembre de 2022, el cual asciende a \$ 655,504.31.

El Estado de Variación en la Hacienda Pública muestra las modificaciones o cambios realizados en la Hacienda Pública, dichas variaciones representan el resultado derivado del registro de operaciones de ejercicios anteriores por reintegros, depuración contable, donaciones, a la fecha que se informa, la Hacienda Pública refleja un saldo de \$ 17,327,221.45.

Así también, es modificado por el aumento o disminución al patrimonio, derivado del registro de movimientos realizados durante el periodo que se informa. A la fecha que se informa la modificación neta negativa al patrimonio es de \$ 11,542,721.09.

| CONCEPTO | 2022 | 2021 |
|---|-------------------------|-------------------------|
| Patrimonio Contribuido | | |
| Donaciones de Capital | \$ 2,112,805.63 | \$2,112,805.63 |
| Patrimonio Generado | | |
| Resultados del Ejercicio (Ahorro/Desahorro) | (655,504.31) | 11,062,579.36 |
| Resultados de Ejercicios Anteriores | 15,869,920.13 | 15,694,557.55 |
| Suma | \$ 17,327,221.45 | \$ 28,869,942.54 |

Patrimonio Contribuido

Donaciones de Capital

El importe de \$2,112,805.63 corresponde a los bienes recibidos en donación del Poder Ejecutivo del Estado de Chiapas, a través del Instituto de la Conserjería Jurídica y de Asistencia Legal que consta de: Muebles de oficina y estantería, Equipo de cómputo y de Tecnología de la Información, Otros Mobiliarios y Equipos de Administración y Mobiliarios Otros Equipos y Herramientas.

| CONCEPTO | NATURALEZA | 2022 | 2021 |
|-------------------------------|-------------|-----------------------|-----------------------|
| Patrimonio Contribuido | | | |
| Donaciones de Capital | Acreedora | \$2,112,805.63 | \$2,112,805.63 |
| | Suma | \$2,112,805.63 | \$2,112,805.63 |

GOBIERNO CONSTITUCIONAL DEL ESTADO DE CHIAPAS
COMISIÓN ESTATAL DE LOS DERECHOS HUMANOS
SISTEMA CONTABLE 2022
NOTAS A LOS ESTADOS FINANCIEROS
DEL 1o. DE ENERO AL 31 DE DICIEMBRE DE 2022

Patrimonio Generado

Resultados del Ejercicio (Ahorro/Desahorro)

El resultado negativo obtenido al periodo que se informa asciende a \$ 655,504.31 originado por el registro de la depreciación contable de los bienes muebles propiedad de esta Comisión Estatal de los Derechos Humanos que ascienda a la cantidad de \$ 1,962,440.21

| CONCEPTO | PROCEDENCIA | 2022 | 2021 |
|---|-----------------------------|------------------------|------------------------|
| Patrimonio Generado | | | |
| Resultados del Ejercicio (Ahorro/Desahorro) | Ingresos y Otros Beneficios | \$ (655,504.31) | \$11,062,579.36 |
| | Suma | \$ (655,504.31) | \$11,062,579.36 |

Resultados de Ejercicios Anteriores

Este rubro se integra principalmente por saldos de años anteriores, así como, por el traspaso del resultado del ejercicio anterior, efectuado al inicio del presente ejercicio; también se incluyen, aquellos movimientos realizados en el periodo que se informa por concepto de: reintegros de años anteriores, depuración de saldos y donaciones

| CONCEPTO | PROCEDENCIA | 2022 | 2021 |
|-------------------------------------|--|-------------------------|-------------------------|
| Patrimonio Generado | | | |
| Resultados de Ejercicios Anteriores | Reintegros Depuración Contable y Donaciones | \$ 15,869,920.13 | \$ 15,694,557.55 |
| | Suma | \$ 15,869,920.13 | \$ 15,694,557.55 |

NOTAS AL ESTADO DE FLUJOS DE EFECTIVO

Efectivo y Equivalentes

El análisis de los saldos inicial y final que figuran en la última parte del Estado de Flujos de Efectivo en la cuenta de efectivo y equivalentes es como sigue:

GOBIERNO CONSTITUCIONAL DEL ESTADO DE CHIAPAS
COMISIÓN ESTATAL DE LOS DERECHOS HUMANOS
SISTEMA CONTABLE 2022

NOTAS A LOS ESTADOS FINANCIEROS

DEL 1o. DE ENERO AL 31 DE DICIEMBRE DE 2022

Página 12 de 24

Fecha 03/02/2023

| CONCEPTO | 2022 | 2021 |
|--|------------------------|-------------------------|
| Bancos/Dependencias y Otros | \$ 1,421,276.80 | \$ 2,404,757.81 |
| Fondos con Afectación Específica | 3,317,577.65 | 16,758,554.76 |
| Depósitos de Fondos de Terceros en Garantía y/o Administración | 53,000.00 | 133,271.46 |
| Total de Efectivo y Equivalentes | \$ 4,791,854.45 | \$ 19,296,584.03 |

Al 31 de diciembre de 2022, se realizaron adquisiciones de bienes muebles con recursos presupuestales, por un importe total de \$ 354,086.09, mismas que a continuación se describen:

Adquisiciones de bienes muebles con recursos presupuestales:

| CONCEPTO | 2022 | 2021 |
|---------------------------------------|----------------------|-------------------------|
| Edificios no Habitacionales | \$ 0 | \$ 11,047,344.00 |
| Mobiliario y Equipo de Administración | 106,786.09 | 159,722.80 |
| Vehículos y Equipo de Transporte | 247,300.00 | 0 |
| Suma | \$ 354,086.09 | \$ 11,207,066.80 |

A continuación, se presenta la Conciliación de los Flujos de Efectivo Netos de las Actividades de Operación y saldos de Resultados del Ejercicio (Ahorro/Desahorro):

| CONCEPTO | 2022 | 2021 |
|--|------------------------|-------------------------|
| Resultados del Ejercicio Ahorro/Desahorro | \$ (655,504.31) | \$ 11,062,579.36 |
| Movimientos de partidas (o rubros) que no afectan al efectivo | | |
| Disminución de Inventarios | 0 | 0 |
| Flujos de Efectivo Netos de las Actividades de Operación | \$ (655,504.31) | \$ 11,062,579.36 |

GOBIERNO CONSTITUCIONAL DEL ESTADO DE CHIAPAS
COMISIÓN ESTATAL DE LOS DERECHOS HUMANOS
SISTEMA CONTABLE 2022
NOTAS A LOS ESTADOS FINANCIEROS
DEL 1o. DE ENERO AL 31 DE DICIEMBRE DE 2022

CONCILIACIÓN ENTRE LOS INGRESOS PRESUPUESTARIOS Y CONTABLES
CORRESPONDIENTE DEL 1 DE ENERO AL 31 DE DICIEMBRE DE 2022
(Pesos)

| | |
|--|-------------------------|
| Total de Ingresos Presupuestarios | \$ 59,674,744.98 |
|--|-------------------------|

| | |
|--|--------------|
| Más Ingresos Contables No Presupuestarios | 22.67 |
| Ingresos Financieros | |
| Incremento por Variación de Inventarios | |
| Disminución del Exceso de Estimaciones por Pérdida o Deterioro u | |
| Obsolescencia | |
| Disminución del Exceso de Provisiones | |
| Otros ingresos y Beneficios Varios | 22.67 |
| Otros Ingresos Contables no Presupuestarios | |

| | |
|--|----------|
| Menos Ingresos Presupuestarios No Contables | 0 |
| Aprovechamientos Patrimoniales | |
| Ingresos Derivados de Financiamientos | |
| Otros ingresos Presupuestarios no Contables | |

| | |
|------------------------------------|-------------------------|
| Total de Ingresos Contables | \$ 59,674,767.65 |
|------------------------------------|-------------------------|

| CONCILIACIÓN ENTRE LOS EGRESOS PRESUPUESTARIOS Y LOS GASTOS CONTABLES CORRESPONDIENTE DEL 1 DE ENERO AL 31 DE DICIEMBRE DE 2022 (Pesos) | |
|--|-------------------------|
| Total de Egresos Presupuestarios | \$ 58,721,917.84 |
| Menos Egresos Presupuestarios No Contables | 354,086.09 |
| Materias Primas y Materiales de Producción y Comercialización | |
| Materiales y Suministros | |
| Mobiliario y Equipo de Administración | 106,786.09 |
| Mobiliario y Equipo Educativo y Recreativo | |
| Equipo e Instrumental Médico y de Laboratorio | |
| Vehículos y Equipo de Transporte | 247,300.00 |
| Equipo de Defensa y Seguridad | |
| Maquinaria, Otros Equipos y Herramientas | |
| Activos Biológicos | |
| Bienes Inmuebles | |
| Activos Intangibles | |
| Obra Pública en Bienes de Dominio Público | |
| Obra Pública en Bienes Propios | |
| Acciones y Participaciones de Capital | |
| Compra de Títulos y Valores | |
| Concesión de Préstamos | |
| Inversiones en Fideicomisos, Mandatos y Otros Análogos | |
| Provisiones para Contingencias y Otras Erogaciones Especiales | |
| Amortización de la Deuda Pública | |
| Adeudos de Ejercicios Fiscales Anteriores (ADEFAS) | |
| Otros Egresos Presupuestarios No Contables | |
| Más Gastos Contables No Presupuestarios | 1,962,440.21 |
| Estimaciones, Depreciaciones, Deterioros, Obsolescencia y Amortizaciones | 1,962,440.21 |
| Provisiones | |
| Disminución de Inventarios | |
| Aumento por Insuficiencia de Estimaciones por Pérdida o Deterioro u Obsolescencia | |
| Aumento por Insuficiencia de Provisiones | |
| Otros Gastos | . |
| Otros Gastos Contables No Presupuestarios | |
| Total de Gastos Contables | \$ 60,330,271.96 |

NOTAS DE MEMORIA (CUENTAS DE ORDEN)

Las cuentas de orden se utilizan para registrar los movimientos de valores que no afecten o modifiquen el balance de la **Comisión Estatal de los Derechos Humanos**, sin embargo, su incorporación en libros es necesaria con fines de recordatorio contable, de control y en general sobre los aspectos administrativos, o bien, para consignar sus derechos o responsabilidades contingentes que puedan, o no, presentarse en el futuro.

Al 31 de diciembre de 2022, las cuentas que se manejan para efectos de estas Notas son las siguientes:

- **Contables:** No presenta saldos, al 31 de diciembre de 2022:

| CONCEPTO | 2022 |
|--|-------------|
| Cuentas de Orden Contables | \$ 0 |
| Contables | 0 |
| Valores | 0 |
| Emisión de Obligaciones | 0 |
| Avales y Garantías | 0 |
| Juicios | 0 |
| Contratos para Inversión Mediante Proyectos para Prestación de Servicios (PPS) y Similares | 0 |
| Bienes en Concesionados o en Comodato | 0 |

- **Presupuestarias:**

- **Cuentas de Ingresos:** Las cuentas presupuestarias de ingresos que se utilizan son: Ley de Ingresos Estimada, Ley de Ingresos por Ejecutar, Modificaciones a la Ley de Ingresos Estimada, Ley de Ingresos Devengada, Ley de Ingresos Recaudada a continuación se presenta el total del presupuesto de la **Comisión Estatal de los Derechos Humanos**. (No aplica)
- **Cuentas de Egresos:** Las cuentas presupuestarias de egresos que se utilizan son: Presupuesto de Egresos Aprobado, Modificaciones al Presupuesto de Egresos Aprobado, Presupuesto de Egresos por Ejercer, Presupuesto de Egresos Comprometido, Presupuesto de Egresos Devengado, Presupuesto de Egresos Ejercido y Presupuesto de Egresos Pagado, a continuación se presenta el total del presupuesto de la **Comisión Estatal de los Derechos Humanos**

| CONCEPTO | 2022 |
|---|---------------|
| Cuentas de Orden Presupuestarias | |
| Cuentas de Ingresos | 0 |
| Ley de Ingresos Estimada | 0 |
| Ley de Ingresos por Ejecutar | 0 |
| Modificaciones a la Ley de Ingresos Estimada | 0 |
| Ley de Ingresos Devengada | 0 |
| Ley de Ingresos Recaudada | 0 |
| Cuentas de Egresos | |
| Presupuesto de Egresos Aprobado | 51,018,462.26 |
| Modificaciones al Presupuesto de Egresos Aprobado | 8,656,282.72 |
| Presupuesto de Egresos por Ejercer | 952,827.14 |
| Presupuesto de Egresos Comprometido | 0 |
| Presupuesto de Egresos Devengado | 2,026,536.26 |
| Presupuesto de Egresos Ejercido | 0 |
| Presupuesto de Egresos Pagado | 56,695,381.58 |

NOTAS DE GESTIÓN ADMINISTRATIVA

1.- Introducción

La **Comisión Estatal de los Derechos Humanos** es un organismo público autónomo con personalidad jurídica y patrimonio propio, que tiene por objeto esencial la protección, defensa, observancia, promoción, estudio y divulgación de los derechos humanos, establecidos en el orden jurídico mexicano y en los instrumentos internacionales ratificados por el Estado Mexicano

La **Comisión Estatal de los Derechos Humanos** tiene por objeto la protección, promoción, estudio y divulgación de los derechos humanos establecidos en el orden jurídico mexicano y en instrumentos internacionales ratificados por el Estado mexicano, fomentar su respeto y observancia, fortalecer la cultura de la legalidad y el respeto a las costumbres y tradiciones de las comunidades indígenas de la Entidad; la defensa y promoción de los derechos humanos de los migrantes y sus familias, además de los derechos de las mujeres en el Estado de Chiapas..

Misión

Garantizar plenamente el respeto y protección de los Derechos Humanos para alcanzar mayor credibilidad y reconocimiento social, en la construcción de una sociedad más justa, equitativa y democrática

Visión

Organismo público autónomo, conducido de forma colegiada que vigila, promueve y defiende el cumplimiento de los Derechos Humanos, contenidos en el orden jurídico mexicano e instrumentos internacionales, actuando bajo los principios de imparcialidad, profesionalismo y transparencia; sin discriminación por nacionalidad, género, etnia, edad, preferencias sexuales e ideológicas.

2.- Panorama Económico y Financiero

La situación económica y financiera de la Comisión fue aceptable durante el ejercicio; debido a que fueron tomados en cuenta todos los lineamientos y normas emitidos por el Consejo Nacional de Armonización Contable (CONAC), y los recursos ministrados por la Secretaría de Hacienda fueron presupuestados y erogados de manera adecuada tanto presupuestal, contable y financiera.

3.- Autorización e Historia

a) *Fecha de Creación*

La **Comisión Estatal de los Derechos Humanos** fue creada: Según decreto NO: 244. Publicado en el No. 049 del periódico oficial del Estado, el 16 de Agosto de 2013.
Y Decreto No. 288, Publicado en el No. 069- 2º Sección Tomo III del periódico oficial del Estado, el 27 de Noviembre de 2013.

LEY DE LA COMISIÓN ESTATAL DE LOS DERECHOS HUMANOS.

Decreto No. 233.- Publicado en el No. 050 del periódico oficial del Estado, el 19 de Agosto de 2013, se crea con el objeto de armonizar nuestro marco constitucional local con la Constitución Política de los Estados Unidos Mexicanos en materia de Derechos Humanos.

Decreto No. 308.- Publicado en el No. 077-2º Sección Tomo III del periódico oficial del Estado, el 27 de Diciembre de 2013, que permitirá dotar a la Institución pública de protección de Derechos Humanos de una estructura administrativa y funcional acorde a sus necesidades que se traduzcan en brindar a la sociedad servicios de calidad con eficiencia y eficacia

b) *Principales Cambios en su Estructura*

No aplica.

4.- Organización y Objeto Social

a) *Objeto Social*

Defender, respetar, estudiar y divulgar la cultura de los Derechos Humanos, conocer de quejas en contra de actos u omisiones de naturaleza administrativa provenientes de cualquier autoridad o servidor público estatal y/o municipal, que se presuma violen los Derechos Humanos, así como formular recomendaciones públicas no vinculatorias, denuncias y quejas ante las autoridades respectivas.

Organismo público autónomo, conducido de forma colegiada que vigila, promueve y defiende el cumplimiento de los Derechos Humanos, contenidos en el orden jurídico mexicano e instrumentos internacionales, actuando bajo los principios de imparcialidad, profesionalismo y transparencia; sin discriminación por nacionalidad, género, etnia, edad, preferencias sexuales e ideológicas.

Garantizar plenamente el respeto y protección de los Derechos Humanos para alcanzar mayor credibilidad y reconocimiento social, en la construcción de una sociedad más justa, equitativa y democrática.

b) Principal Actividad

- Garantizar a los hombres, mujeres, pueblos indígenas, migrantes y población en situación de vulnerabilidad el respeto y la defensa de sus Derechos Humanos
- Proporcionar elementos de sensibilización de una cultura de respeto y defensa de los Derechos Humanos
- Promover la divulgación de los Derechos Humanos a las personas que habitan y transitan en el Estado
- Proteger y defender a las personas víctimas de violaciones a los Derechos Humanos.
- Recibir quejas de presuntas violaciones a Derechos Humanos
- Conocer e investigar a petición de parte o de oficio presuntas violaciones de Derechos Humanos.
- Formular recomendaciones públicas, no vinculatorias y denuncias y quejas ante las autoridades respectivas.
- Procurar la conciliación entre los quejosos y las autoridades señaladas como responsables.
- Impulsar la observancia de los derechos humanos en el Estado.
- Proponer a las diversas autoridades, promuevan los cambios y modificaciones de disposiciones legislativas y reglamentarias, así como de prácticas administrativas.
- Promover el estudio, la enseñanza y divulgación de los derechos humanos en el ámbito Estatal.
- Elaborar y ejecutar programas preventivos en materia de derechos humanos.
- Supervisar el respeto a los derechos humanos en el sistema de reinserción social del Estado.
- Formular programas y proponer acciones con dependencias para el cumplimiento de los tratados, convenciones y acuerdos internacionales signados y ratificados

c) Ejercicio Fiscal
2022

d) Régimen Jurídico

La **Comisión Estatal de los Derechos Humanos**; está registrada ante el Servicio de Administración Tributaria como persona moral con fines no lucrativos, cuya actividad económica es la administración pública estatal en general, y sus obligaciones son las siguientes:

- Presentar la declaración y pago provisional mensual de retenciones de impuestos sobre la renta (ISR), y sueldos y salarios.
- Elaboración y timbrado de los CFDI por el pago de sueldos y salarios

e) Consideraciones Fiscales del Ente

La **Comisión Estatal de los Derechos Humanos**, se ubica dentro de las personas morales a que se refiere el artículo 95 y 102 de la LISR, pero tiene otras obligaciones como:

- Presentar la declaración y pago provisional de retenciones de ISR por Sueldos y Salarios
- INFONAVIT
- IMSS
- 2% Impuesto Sobre Nóminas
- 10% de ISR por Arrendamientos de Inmuebles
- 10% de ISR por Honorarios

f) Estructura Organizacional Básica

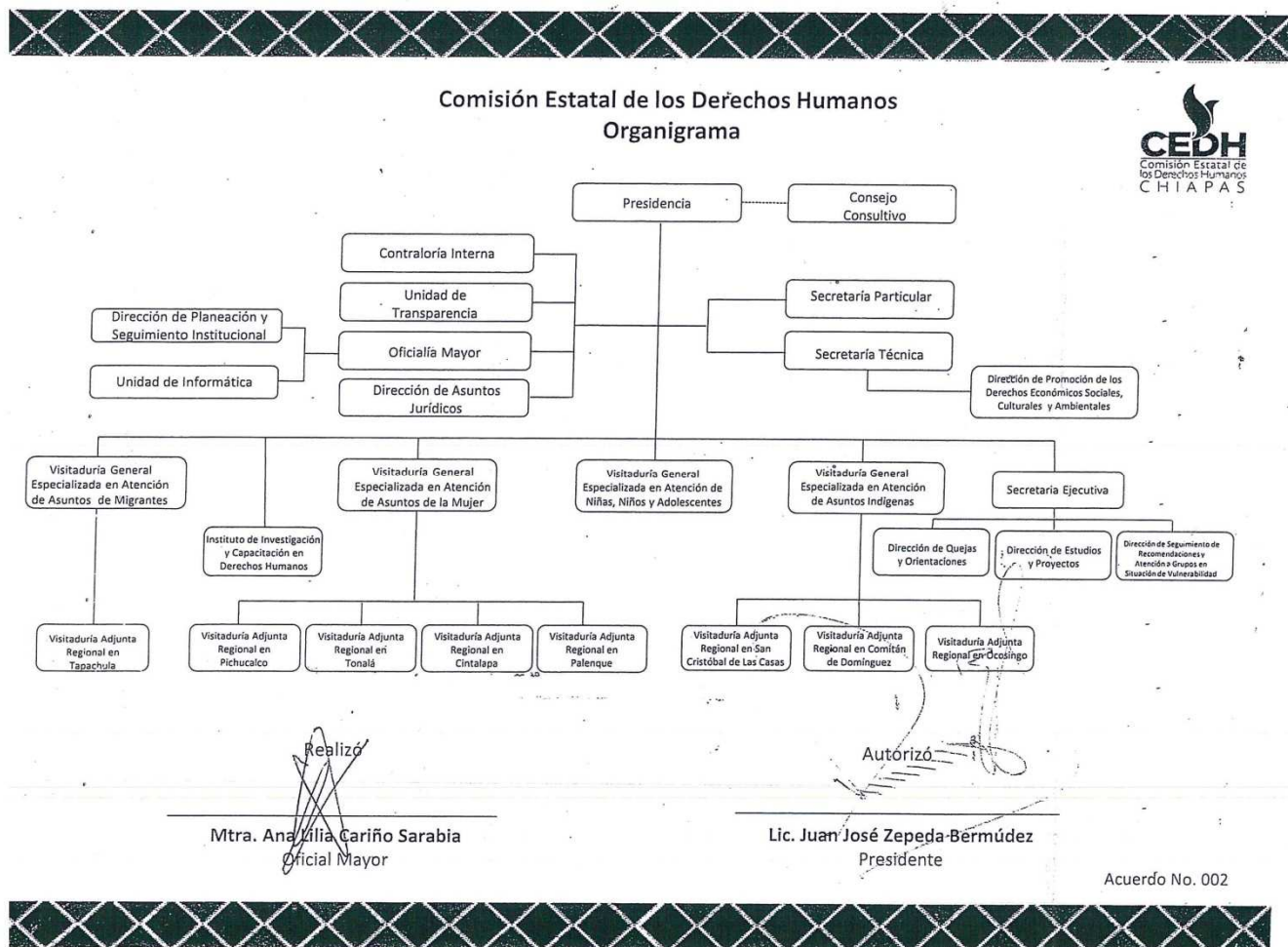

g) Fideicomisos, Mandatos y Análogos de los cuales es Fideicomitente o Fideicomisario

(No Aplica)

5.- Bases de Preparación de los Estados Financieros

Para llevar a cabo la preparación de los Estados Financieros del presente ejercicio se consideró lo siguiente:

- a) Si se ha observado la normatividad emitida por el CONAC y las disposiciones legales aplicables. Se ha observado en cierta medida la Normatividad emitida por el CONAC y la Ley General de Contabilidad Gubernamental (LGCG), para la emisión de los estados financieros.

- b) La normatividad aplicada para el reconocimiento, valuación y revelación de los diferentes rubros de la información financiera, así como las bases de medición utilizadas para la elaboración de los estados financieros; por ejemplo: costo histórico, valor de realización, valor razonable, valor de recuperación o cualquier otro método empleado y los criterios de aplicación de los mismos.

Todas las cuentas que afectan económicamente a la **Comisión Estatal de los Derechos Humanos**, están cuantificados en términos monetarios y se registran al costo histórico. El costo histórico de las operaciones corresponde al monto erogado para su adquisición conforme a la documentación contable original justificativa y comprobatoria.

- c) Postulados básicos.

Las bases de preparación de los estados financieros de la **Comisión Estatal de los Derechos Humanos**, aplican los postulados básicos siguientes:

- 1.- Sustancia Económica
- 2.- Entes Públicos
- 3.- Existencia Permanente
- 4.- Revelación Suficiente
- 5.- Importancia Relativa
- 6.- Registro e Integración Presupuestaria
- 7.- Consolidación de la Información Financiera
- 8.- Devengo Contable
- 9.- Valuación
- 10.- Dualidad Económica
- 11.- Consistencia

d) Normatividad supletoria. En caso de emplear varios grupos de normatividades (normatividades supletorias), deberá realizar la justificación razonable correspondiente, su alineación con los PBCG y a las características cualitativas asociadas descritas en el MCCG (documentos publicados en el Diario Oficial de la Federación, agosto 2009). (No Aplica)

- c) Para las Entidades que por primera vez estén implementando la base devengado de acuerdo a la Ley de Contabilidad; deberán considerar políticas de reconocimientos, plan de implementación, presentar los últimos estados financieros con la Normatividad anteriormente utilizada. (No Aplica)

6.- Políticas de Contabilidad Significativas

(No Aplica)

7.- Posición en Moneda Extranjera y Protección por Riesgo Cambiario

(No Aplica)

8.- Reporte Analítico del Activo

El estado analítico del activo, muestra la variación entre el saldo final y el saldo inicial del periodo. Al 31 de diciembre de 2022, se reporta una variación negativa de \$ 15,242,471.52.

La variación que presenta el activo, se integra de la siguiente manera:

- a) La variación negativa por \$ 14,504,729.58 del rubro efectivo y equivalentes se debe a que se reintegró recursos a la tesorería hacienda del Ejercicio 2021, se solicitó cancelación contable y financiera de ministraciones de ejercicios anteriores 2012 al 2017, depósitos pendientes de ministraciones de diciembre 2022 y depuración de la cuenta de depósitos en garantía
- b) La variación negativa por \$ 1,040.25 del rubro derechos a recibir efectivo o equivalentes se debe Depuración de subsidio al empleo de años anteriores
- c) La variación negativa por \$ 1,052,142.57 del rubro Derechos a Recibir Efectivo o Equivalentes a Largo Plazo se debe a acreditación del Subsidio al salario del ejercicio 2017 por pago al SAT y cancelación de cuentas por cobrar a largo plazo según acta de depuración.
- d) La variación positiva por \$ 1,923,795.00 del rubro de Bienes Inmuebles, Infraestructura y Construcciones en Proceso, se debe a la donación de terreno por parte de la Secretaria de patrimonio del gobierno del Estado de Chiapas
- e) La variación positiva por \$ 354,086.09 del rubro Bienes Muebles se debe a la adquisición de activo fijo (Equipo de aire acondicionado y un vehículo).
- f) La variación negativa por \$1,962,440.21 del rubro de Depreciación, Deterioro y Amortización se debe al registro de depreciación acumulada de bienes muebles

GOBIERNO CONSTITUCIONAL DEL ESTADO DE CHIAPAS
COMISIÓN ESTATAL DE LOS DERECHOS HUMANOS
SISTEMA CONTABLE 2022

NOTAS A LOS ESTADOS FINANCIEROS

DEL 1o. DE ENERO AL 31 DE DICIEMBRE DE 2022

Página 23 de 24

Fecha 03/02/2023

| CONCEPTO | SALDO INICIAL | CARGOS DEL PERIODO | ABONOS DEL PERIODO | SALDO FINAL | VARIACIÓN DEL PERIODO |
|---|----------------------|-----------------------|-----------------------|----------------------|------------------------|
| ACTIVO | 36,878,941.85 | 202,470,357.56 | 217,712,829.08 | 21,636,470.33 | (15,242,471.52) |
| Activo Circulante | 19,297,733.28 | 197,640,059.46 | 212,145,829.29 | 4,791,963.45 | (14,505,769.83) |
| Efectivo y Equivalentes | 19,296,584.03 | 196,747,268.96 | 211,251,998.54 | 4,791,854.45 | (14,504,729.58) |
| Derechos a Recibir Efectivo o Equivalentes | 1,149.25 | 892,790.50 | 893,830.75 | 109.00 | (1,040.25) |
| Derechos a Recibir Bienes o Servicios | 0.00 | 0.00 | 0.00 | 0.00 | 0.00 |
| Inventarios | 0.00 | 0.00 | 0.00 | 0.00 | 0.00 |
| Almacenes | 0.00 | 0.00 | 0.00 | 0.00 | 0.00 |
| Activo No Circulante | 17,581,208.57 | 4,830,298.10 | 5,566,999.79 | 16,844,506.88 | (736,701.69) |
| Inversiones Financieras a Largo Plazo | 0.00 | 0.00 | 0.00 | 0.00 | 0.00 |
| Derechos a Recibir Efectivo o Equivalentes a Largo Plazo | 1,175,075.18 | 0.00 | 1,052,142.57 | 122,932.61 | (1,052,142.57) |
| Bienes Inmuebles, Infraestructura y Construcciones en Proceso | 11,047,344.00 | 3,847,590.00 | 1,923,795.00 | 12,971,139.00 | 1,923,795.00 |
| Bienes Muebles | 15,231,749.64 | 982,708.10 | 628,622.01 | 15,585,835.73 | 354,086.09 |
| Activos Intangibles | 38,280.00 | 0.00 | 0.00 | 38,280.00 | 0.00 |
| Depreciación, Deterioro y Amortización Acumulada de Bienes | (9,911,240.25) | 0.00 | 1,962,440.21 | (11,873,680.46) | (1,962,440.21) |
| Activos Diferidos | 0.00 | 0.00 | 0.00 | 0.00 | 0.00 |
| Otros Activos no Circulantes | 0.00 | 0.00 | 0.00 | 0.00 | 0.00 |

9.- Fideicomisos, Mandatos y Análogos

(No Aplica)

10.- Reporte de la Recaudación

(No Aplica)

11.- Información sobre la Deuda y el Reporte Analítico de la Deuda

(No Aplica)

12.- Calificaciones Otorgadas

(No Aplica)

13.- Proceso de Mejora

a) Principales Políticas de Control Interno

- Manual de Procedimientos: Nos indica los procedimientos que debemos seguir de forma ordenada en el desarrollo de las actividades; evitando duplicidad de esfuerzos.
- Ley General de Contabilidad Gubernamental (LGCG): Nos establece los criterios generales que rigen la contabilidad gubernamental y la emisión de información financiera, incluyendo la presupuestaria y programática en forma razonable y transparente.
- Normatividad Contable: Tiene por objeto efectuar el registro contable de los recursos públicos y la preparación de informes financieros de forma armonizada, que dan transparencia para la interpretación, evaluación, fiscalización y entrega de informes; regulando las operaciones contables.
- Normas Presupuestarias: Nos indica cómo se ejecuta el gasto público, administrándolo con eficiencia, eficacia, economía, transparencia y honradez, para rendir cuentas de los recursos públicos, así mismo contribuir a fortalecer la armonización presupuestaria y contable.

b) Medidas de Desempeño Financiero, Metas y Alcance

1.- Se continúa trabajando en el cambio trascendental que es el proceso de armonización contable para atender en tiempo y forma el nuevo esquema de la contabilidad gubernamental, y generando así los beneficios en materia de información financiera, transparencia y rendición de cuentas.

14.- Información por Segmentos

(No Aplica)

15.- Eventos Posteriores al Cierre

(No Aplica)

16.- Partes Relacionadas

“No existen partes relacionadas que pudieran ejercer influencia significativa sobre la toma de decisiones financieras y operativas”

17.- Responsabilidad sobre la Presentación Razonable de la Información Contable

“Bajo protesta de decir verdad declaramos que los Estados Financieros y sus Notas, son razonablemente correctos y son responsabilidad del emisor”

SISTEMA CONTABLE 2022

ESTADO ANALÍTICO DE INGRESOS/CON RECURSOS DEL EJERCICIO

DEL 1o. DE ENERO AL 31 DE DICIEMBRE DE 2022

Página 1 de 1

Fecha:

15/02/2023

| RUBRO DE INGRESOS | INGRESO | | | | | DIFERENCIA |
|---|----------------------|----------------------------|----------------------|----------------------|----------------------------|------------------------|
| | ESTIMADO | AMPLIACIONES Y REDUCCIONES | MODIFICADO | DEVENGADO | RECAUDADO | (RECAUDADO - ESTIMADO) |
| Impuestos | 0.00 | 0.00 | 0.00 | 0.00 | 0.00 | 0.00 |
| Cuotas y Aportaciones de Seguridad Social | 0.00 | 0.00 | 0.00 | 0.00 | 0.00 | 0.00 |
| Contribuciones de Mejoras | 0.00 | 0.00 | 0.00 | 0.00 | 0.00 | 0.00 |
| Derechos | 0.00 | 0.00 | 0.00 | 0.00 | 0.00 | 0.00 |
| Productos | 0.00 | 0.00 | 0.00 | 0.00 | 0.00 | 0.00 |
| Aprovechamientos | 0.00 | 0.00 | 0.00 | 0.00 | 0.00 | 0.00 |
| Ingresos por Venta de Bienes, Prestación de Servicios y Otros Ingresos | 0.00 | 0.00 | 0.00 | 0.00 | 0.00 | 0.00 |
| Participaciones, Aportaciones, Convenios, Incentivos Derivados de la Colaboración Fiscal y Fondos Distintos de Aportaciones | 0.00 | 0.00 | 0.00 | 0.00 | 0.00 | 0.00 |
| Transferencias, Asignaciones, Subsidios y Subvenciones, y Pensiones y Jubilaciones | 51,018,462.26 | 1,527,277.59 | 52,545,739.85 | 52,545,739.85 | 52,545,739.85 | 1,527,277.59 |
| Ingresos Derivados de Financiamientos | 0.00 | 0.00 | 0.00 | 0.00 | 0.00 | 0.00 |
| Total | 51,018,462.26 | 1,527,277.59 | 52,545,739.85 | 52,545,739.85 | 52,545,739.85 | 1,527,277.59 |
| | | | | | Ingresos Excedentes | 1,527,277.59 |

| RUBRO DE INGRESOS | INGRESO | | | | | DIFERENCIA |
|---|----------------------|----------------------------|----------------------|----------------------|----------------------------|------------------------|
| | ESTIMADO | AMPLIACIONES Y REDUCCIONES | MODIFICADO | DEVENGADO | RECAUDADO | (RECAUDADO - ESTIMADO) |
| Ingresos del Poder Ejecutivo Federal o Estatal y de los Municipios | 0.00 | 0.00 | 0.00 | 0.00 | 0.00 | 0.00 |
| Impuestos | 0.00 | 0.00 | 0.00 | 0.00 | 0.00 | 0.00 |
| Cuotas y Aportaciones de Seguridad Social | 0.00 | 0.00 | 0.00 | 0.00 | 0.00 | 0.00 |
| Contribuciones de Mejoras | 0.00 | 0.00 | 0.00 | 0.00 | 0.00 | 0.00 |
| Derechos | 0.00 | 0.00 | 0.00 | 0.00 | 0.00 | 0.00 |
| Productos | 0.00 | 0.00 | 0.00 | 0.00 | 0.00 | 0.00 |
| Aprovechamientos | 0.00 | 0.00 | 0.00 | 0.00 | 0.00 | 0.00 |
| Participaciones, Aportaciones, Convenios, Incentivos Derivados de la Colaboración Fiscal y Fondos Distintos de Aportaciones | 0.00 | 0.00 | 0.00 | 0.00 | 0.00 | 0.00 |
| Transferencias, Asignaciones, Subsidios y Subvenciones, y Pensiones y Jubilaciones | 0.00 | 0.00 | 0.00 | 0.00 | 0.00 | 0.00 |
| Ingresos de los Entes públicos de los Poderes Legislativo y Judicial, de los Órganos Autónomos y del Sector Paraestatal o Paramunicipal, así como de las Empresas Productivas del Estado | 51,018,462.26 | 1,527,277.59 | 52,545,739.85 | 52,545,739.85 | 52,545,739.85 | 1,527,277.59 |
| Cuotas y Aportaciones de Seguridad Social | 0.00 | 0.00 | 0.00 | 0.00 | 0.00 | 0.00 |
| Productos | 0.00 | 0.00 | 0.00 | 0.00 | 0.00 | 0.00 |
| Ingresos por Venta de Bienes, Prestación de Servicios y Otros Ingresos | 0.00 | 0.00 | 0.00 | 0.00 | 0.00 | 0.00 |
| Transferencias, Asignaciones, Subsidios y Subvenciones, y Pensiones y Jubilaciones | 51,018,462.26 | 1,527,277.59 | 52,545,739.85 | 52,545,739.85 | 52,545,739.85 | 1,527,277.59 |
| Ingresos Derivados de Financiamiento | 0.00 | 0.00 | 0.00 | 0.00 | 0.00 | 0.00 |
| Ingresos Derivados de Financiamientos | 0.00 | 0.00 | 0.00 | 0.00 | 0.00 | 0.00 |
| Total | 51,018,462.26 | 1,527,277.59 | 52,545,739.85 | 52,545,739.85 | 52,545,739.85 | 1,527,277.59 |
| | | | | | Ingresos Excedentes | 1,527,277.59 |

ESTADO ANALÍTICO DEL EJERCICIO DEL PRESUPUESTO DE EGRESOS CLASIFICACIÓN POR OBJETO DEL GASTO
(CAPITULOS Y CONCEPTOS)
DEL 1 DE ENERO AL 31 DE DICIEMBRE DE 2022

(Pesos)

RPA-1

| CAPG | CG | DESCRIPCIÓN | PRESUPUESTO DE EGRESOS | | | | | SUBEJERCICIO |
|-------------|------|--|------------------------|-------------------------------|----------------------|----------------------|----------------------|-------------------|
| | | | APROBADO | AMPLIACIONES - REDUCCIONES | MODIFICADO | DEVENGADO | PAGADO | |
| 1000 | | Servicios Personales. | 44,592,969.48 | 2,944,863.79 | 47,537,833.27 | 46,733,797.83 | 45,043,954.16 | 804,035.44 |
| | 1100 | Remuneraciones al Personal de Carácter Permanente. | 16,245,343.92 | 1,844,691.37 | 18,090,035.29 | 17,899,611.89 | 17,393,463.76 | 190,423.40 |
| | 1300 | Remuneraciones Adicionales y Especiales. | 21,309,683.63 | 724,857.56 | 22,034,541.19 | 21,692,977.03 | 20,939,827.57 | 341,564.16 |
| | 1400 | Seguridad Social. | 3,215,645.93 | 54,225.41 | 3,269,871.34 | 3,107,148.42 | 2,697,022.83 | 162,722.92 |
| | 1500 | Otras Prestaciones Sociales y Económicas. | 2,865,996.00 | 284,189.45 | 3,150,185.45 | 3,042,660.49 | 3,022,240.00 | 107,524.96 |
| | 1700 | Pago de Estímulos a Servidores Públicos. | 956,300.00 | 36,900.00 | 993,200.00 | 991,400.00 | 991,400.00 | 1,800.00 |
| 2000 | | Materiales y Suministros. | 1,305,094.21 | 199,141.05 | 1,504,235.26 | 1,502,685.32 | 1,502,685.32 | 1,549.94 |
| | 2100 | Materiales de Administración, Emisión de Documentos y Artículos Oficiales. | 428,665.37 | -30,507.48 | 398,157.89 | 397,980.53 | 397,980.53 | 177.36 |
| | 2200 | Alimentos y Utensilios. | 61,664.90 | 79,415.33 | 141,080.23 | 141,039.45 | 141,039.45 | 40.78 |
| | 2400 | Materiales y Artículos de Construcción y de Reparación. | 61,746.66 | -10,092.06 | 51,654.60 | 51,615.35 | 51,615.35 | 39.25 |
| | 2500 | Productos Químicos, Farmacéuticos y de Laboratorio. | 27,753.45 | -5,714.58 | 22,038.87 | 22,035.15 | 22,035.15 | 3.72 |
| | 2600 | Combustibles, Lubricantes y Aditivos. | 540,391.92 | 112,322.03 | 652,713.95 | 652,679.58 | 652,679.58 | 34.37 |
| | 2700 | Vestuario, Blancos, Prendas de Protección y Artículos Deportivos. | 1,995.00 | 32,924.16 | 34,919.16 | 34,919.16 | 34,919.16 | 0.00 |
| | 2900 | Herramientas, Refacciones y Accesorios Menores. | 182,876.91 | 20,793.65 | 203,670.56 | 202,416.10 | 202,416.10 | 1,254.46 |
| 3000 | | Servicios Generales. | 5,105,398.57 | 3,884,234.28 | 8,989,632.85 | 8,871,853.30 | 8,535,160.71 | 117,779.55 |
| | 3100 | Servicios Básicos. | 1,353,696.90 | 10,505.51 | 1,364,202.41 | 1,359,205.02 | 1,276,534.02 | 4,997.39 |
| | 3200 | Servicios de Arrendamiento. | 940,239.25 | -20,296.28 | 919,942.97 | 905,750.10 | 902,932.85 | 14,192.87 |
| | 3300 | Servicios Profesionales, Científicos, Técnicos y Otros Servicios. | 171,842.40 | 57,641.76 | 229,484.16 | 228,500.51 | 226,624.17 | 983.65 |
| | 3400 | Servicios Financieros, Bancarios y Comerciales. | 170,534.77 | -61,667.05 | 108,867.72 | 108,867.72 | 108,867.72 | 0.00 |
| | 3500 | Servicios de Instalación, Reparación, Mantenimiento y Conservación. | 279,151.75 | 58,291.48 | 337,443.23 | 337,240.66 | 337,240.66 | 202.57 |
| | 3600 | Servicios de Comunicación Social y Publicidad. | 113,550.66 | -44,928.76 | 68,621.90 | 68,598.73 | 68,598.73 | 23.17 |
| | 3700 | Servicios de Traslado y Viáticos. | 946,333.26 | -320,515.90 | 625,817.36 | 566,491.19 | 566,491.19 | 59,326.17 |
| | 3800 | Servicios Oficiales. | 174,176.39 | 45,393.38 | 219,569.77 | 215,187.37 | 215,127.37 | 4,382.40 |
| | 3900 | Otros Servicios Generales. | 955,873.19 | 4,159,810.14 | 5,115,683.33 | 5,082,012.00 | 4,832,744.00 | 33,671.33 |
| 4000 | | Transferencias, Asignaciones, Subsidios y Otras Ayudas. | 15,000.00 | 1,260,063.51 | 1,275,063.51 | 1,245,653.38 | 1,245,653.38 | 29,410.13 |



GOBIERNO DEL ESTADO DE CHIAPAS
RAMO O DEPENDENCIA: Comisión Estatal de los Derechos Humanos

ESTADO ANALÍTICO DEL EJERCICIO DEL PRESUPUESTO DE EGRESOS CLASIFICACIÓN POR OBJETO DEL GASTO
(CAPITULOS Y CONCEPTOS)
DEL 1 DE ENERO AL 31 DE DICIEMBRE DE 2022

(Pesos)

RPA-1

| CAPG | CG | DESCRIPCIÓN | PRESUPUESTO DE EGRESOS | | | | | SUB EJERCICIO |
|-------------------------|----|---|------------------------|-------------------------------|----------------------|----------------------|----------------------|-------------------|
| | | | APROBADO | AMPLIACIONES - REDUCCIONES | MODIFICADO | DEVENGADO | PAGADO | |
| 4100 | | Transferencias Internas y Asignaciones al Sector Público. | 15,000.00 | -15,000.00 | 0.00 | 0.00 | 0.00 | 0.00 |
| 4300 | | Subsidios y Subvenciones. | 0.00 | 1,275,063.51 | 1,275,063.51 | 1,245,653.38 | 1,245,653.38 | 29,410.13 |
| 5000 | | Bienes Muebles, Inmuebles e Intangibles. | 0.00 | 367,980.09 | 367,980.09 | 367,928.01 | 367,928.01 | 52.08 |
| 5100 | | Mobiliario y Equipo de Administración. | 0.00 | 110,285.09 | 110,285.09 | 110,283.99 | 110,283.99 | 1.10 |
| 5200 | | Mobiliario y Equipo Educativo y Recreativo. | 0.00 | 6,699.00 | 6,699.00 | 6,699.00 | 6,699.00 | 0.00 |
| 5400 | | Vehículos y Equipo de Transporte. | 0.00 | 247,300.00 | 247,300.00 | 247,300.00 | 247,300.00 | 0.00 |
| 5600 | | Maquinaria, Otros Equipos y Herramientas. | 0.00 | 3,696.00 | 3,696.00 | 3,645.02 | 3,645.02 | 50.98 |
| TOTAL DEL GASTO: | | | 51,018,462.26 | 8,656,282.72 | 59,674,744.98 | 58,721,917.84 | 56,695,381.58 | 952,827.14 |



GOBIERNO DEL ESTADO DE CHIAPAS

RAMO O DEPENDENCIA: Comisión Estatal de los Derechos Humanos

ESTADO ANALÍTICO DEL EJERCICIO DEL PRESUPUESTO DE EGRESOS CLASIFICACIÓN ECONÓMICA POR TIPO
DE GASTO
DEL 1 DE ENERO AL 31 DE DICIEMBRE DE 2022

(Pesos)

RPA-2

| CONCEPTO | PRESUPUESTO DE EGRESOS | | | | | SUBEJERCICIO |
|--|------------------------|-------------------------------|---------------|---------------|---------------|--------------|
| | APROBADO | AMPLIACIONES - REDUCCIONES | MODIFICADO | DEVENGADO | PAGADO | |
| GASTO CORRIENTE | 51,018,462.26 | 8,288,302.63 | 59,306,764.89 | 58,353,989.83 | 56,327,453.57 | 952,775.06 |
| GASTO DE CAPITAL | 0.00 | 367,980.09 | 367,980.09 | 367,928.01 | 367,928.01 | 52.08 |
| AMORTIZACIÓN DE LA DEUDA Y DISMINUCIÓN DE PASIVOS | 0.00 | 0.00 | 0.00 | 0.00 | 0.00 | 0.00 |
| PENSIONES Y JUBILACIONES | 0.00 | 0.00 | 0.00 | 0.00 | 0.00 | 0.00 |
| PARTICIPACIONES | 0.00 | 0.00 | 0.00 | 0.00 | 0.00 | 0.00 |
| TOTAL DEL GASTO: | 51,018,462.26 | 8,656,282.72 | 59,674,744.98 | 58,721,917.84 | 56,695,381.58 | 952,827.14 |



GOBIERNO CONSTITUCIONAL DEL ESTADO DE CHIAPAS
RAMO O DEPENDENCIA: Comisión Estatal de los Derechos Humanos
ESTADO ANALÍTICO DEL EJERCICIO DEL PRESUPUESTO DE EGRESOS EN CLASIFICACIÓN
ADMINISTRATIVA/ORGANISMO
DEL 1 DE ENERO AL 31 DE DICIEMBRE DE 2022

(Pesos)

RPA-3

| CONCEPTO | PRESUPUESTO DE EGRESOS | | | | | SUBEJERCICIO |
|--|------------------------|-------------------------------|----------------------|----------------------|----------------------|-------------------|
| | APROBADO | AMPLIACIONES - REDUCCIONES | MODIFICADO | DEVENGADO | PAGADO | |
| TOTAL | 51,018,462.26 | 8,656,282.72 | 59,674,744.98 | 58,721,917.84 | 56,695,381.58 | 952,827.14 |
| ORGANOS AUTONOMOS | 51,018,462.26 | 8,656,282.72 | 59,674,744.98 | 58,721,917.84 | 56,695,381.58 | 952,827.14 |
| Comisión Estatal de los Derechos Humanos | 51,018,462.26 | 8,656,282.72 | 59,674,744.98 | 58,721,917.84 | 56,695,381.58 | 952,827.14 |



GOBIERNO CONSTITUCIONAL DEL ESTADO DE CHIAPAS
RAMO O DEPENDENCIA: Comisión Estatal de los Derechos Humanos
ESTADO ANALÍTICO DEL EJERCICIO DEL PRESUPUESTO DE EGRESOS EN CLASIFICACIÓN
ADMINISTRATIVA/PODERES
DEL 1 DE ENERO AL 31 DE DICIEMBRE DE 2022

(Pesos)

RPA-4

| CONCEPTO | PRESUPUESTO DE EGRESOS | | | | | SUBEJERCICIO |
|---|------------------------|-------------------------------|----------------------|----------------------|----------------------|-------------------|
| | APROBADO | AMPLIACIONES - REDUCCIONES | MODIFICADO | DEVENGADO | PAGADO | |
| TOTAL | 51,018,462.26 | 8,656,282.72 | 59,674,744.98 | 58,721,917.84 | 56,695,381.58 | 952,827.14 |
| PODER EJECUTIVO | 0.00 | 0.00 | 0.00 | 0.00 | 0.00 | 0.00 |
| PODER LEGISLATIVO | 0.00 | 0.00 | 0.00 | 0.00 | 0.00 | 0.00 |
| PODER JUDICIAL | 0.00 | 0.00 | 0.00 | 0.00 | 0.00 | 0.00 |
| ORGANOS AUTONOMOS | 51,018,462.26 | 8,656,282.72 | 59,674,744.98 | 58,721,917.84 | 56,695,381.58 | 952,827.14 |
| Comisión Estatal de los Derechos Humanos | 51,018,462.26 | 8,656,282.72 | 59,674,744.98 | 58,721,917.84 | 56,695,381.58 | 952,827.14 |



GOBIERNO CONSTITUCIONAL DEL ESTADO DE CHIAPAS
RAMO O DEPENDENCIA: Comisión Estatal de los Derechos Humanos
ESTADO ANALÍTICO DEL EJERCICIO DEL PRESUPUESTO DE EGRESOS EN CLASIFICACIÓN
ADMINISTRATIVA/ENTIDADES
DEL 1 DE ENERO AL 31 DE DICIEMBRE DE 2022

(Pesos)

RPA-5

| CONCEPTO | PRESUPUESTO DE EGRESOS | | | | | SUBEJERCICIO |
|---|------------------------|-------------------------------|------------|-----------|--------|--------------|
| | APROBADO | AMPLIACIONES - REDUCCIONES | MODIFICADO | DEVENGADO | PAGADO | |
| ENTIDADES PARAESTATALES Y FIDEICOMISOS NO EMPRESARIALES Y NO FINANCIEROS | NO APLICA | | | | | |
| INSTITUCIONES PÚBLICAS DE SEGURIDAD SOCIAL | NO APLICA | | | | | |
| ENTIDADES PARAESTATALES EMPRESARIALES NO FINANCIERAS CON PARTICIPACION ESTATAL MAYORITARIA | NO APLICA | | | | | |



GOBIERNO DEL ESTADO DE CHIAPAS

RAMO O DEPENDENCIA: Comisión Estatal de los Derechos Humanos

ESTADO ANALÍTICO DEL EJERCICIO DEL PRESUPUESTO DE EGRESOS CLASIFICACIÓN FUNCIONAL (FINALIDAD Y FUNCIÓN)

DEL 1 DE ENERO AL 31 DE diciembre DE 2022

(Pesos)

RPA-6

| FI | FU | CONCEPTO | EGRESOS | | | | | SUBEJERCICIO |
|-------------------------|----------|----------|----------------------|-------------------------------|----------------------|----------------------|----------------------|-------------------|
| | | | APROBADO | AMPLIACIONES - REDUCCIONES | MODIFICADO | DEVENGADO | PAGADO | |
| 1 | Gobierno | | 51,018,462.26 | 8,656,282.72 | 59,674,744.98 | 58,721,917.84 | 56,695,381.58 | 952,827.14 |
| | 1.2 | Justicia | 51,018,462.26 | 8,656,282.72 | 59,674,744.98 | 58,721,917.84 | 56,695,381.58 | 952,827.14 |
| TOTAL DEL GASTO: | | | 51,018,462.26 | 8,656,282.72 | 59,674,744.98 | 58,721,917.84 | 56,695,381.58 | 952,827.14 |

**SISTEMA CONTABLE 2022
ENDEUDAMIENTO NETO
DEL 1o. DE ENERO AL 31 DE DICIEMBRE DE 2022**

Fecha:

| IDENTIFICACIÓN DE CRÉDITO O INSTRUMENTO | CONTRATACIÓN/ COLOCACIÓN | AMORTIZACIÓN | ENDEUDAMIENTO NETO |
|---|--------------------------|--------------|--------------------|
| CRÉDITOS BANCARIOS | | | |

TOTAL CRÉDITOS BANCARIOS

OTROS INSTRUMENTOS DE DEUDA

NO APLICA

TOTAL OTROS INSTRUMENTOS DE DEUDA

TOTAL

**SISTEMA CONTABLE 2022
INTERESES DE LA DEUDA
DEL 1o. DE ENERO AL 31 DE DICIEMBRE DE 2022**

Fecha:

Página 1 de 1
15/02/2023

| IDENTIFICACIÓN DE CRÉDITO O INSTRUMENTO | DEVENGADO | PAGADO |
|---|-----------|--------|
| CRÉDITOS BANCARIOS | | |

TOTAL DE INTERESES DE CRÉDITOS BANCARIOS

| |
|-----------------------------|
| OTROS INSTRUMENTOS DE DEUDA |
|-----------------------------|

TOTAL DE INTERESES DE OTROS INSTRUMENTOS DE DEUDA

TOTAL

NO APLICA



GOBIERNO DEL ESTADO DE CHIAPAS
RAMO O DEPENDENCIA: Comisión Estatal de los Derechos Humanos
GASTO POR CATEGORÍA PROGRAMÁTICA

DEL 1 DE ENERO AL 31 DE DICIEMBRE DE 2022

(Pesos)

RPA-7

| CONCEPTO | PRESUPUESTO DE EGRESOS | | | | | SUBEJERCICIO |
|--|------------------------|-------------------------------|----------------------|----------------------|----------------------|-------------------|
| | APROBADO | AMPLIACIONES - REDUCCIONES | MODIFICADO | DEVENGADO | PAGADO | |
| Programas | 51,018,462.26 | 8,656,282.72 | 59,674,744.98 | 58,721,917.84 | 56,695,381.58 | 952,827.14 |
| Subsidios: Sector Social y Privado o Entidades Federativas y Municipios | 0.00 | 0.00 | 0.00 | 0.00 | 0.00 | 0.00 |
| Otros Subsidios | 0.00 | 0.00 | 0.00 | 0.00 | 0.00 | 0.00 |
| Sujetos a Reglas de Operación | 0.00 | 0.00 | 0.00 | 0.00 | 0.00 | 0.00 |
| Desempeño de las Funciones | 51,018,462.26 | 8,656,282.72 | 59,674,744.98 | 58,721,917.84 | 56,695,381.58 | 952,827.14 |
| Específicos | 0.00 | 0.00 | 0.00 | 0.00 | 0.00 | 0.00 |
| Funciones de las Fuerzas Armadas (Únicamente Gobierno Federal) | 0.00 | 0.00 | 0.00 | 0.00 | 0.00 | 0.00 |
| Planeación, seguimiento y evaluación de políticas públicas | 0.00 | 0.00 | 0.00 | 0.00 | 0.00 | 0.00 |
| Prestación de Servicios Públicos | 0.00 | 0.00 | 0.00 | 0.00 | 0.00 | 0.00 |
| Promoción y fomento | 51,018,462.26 | 8,656,282.72 | 59,674,744.98 | 58,721,917.84 | 56,695,381.58 | 952,827.14 |
| Provisión de Bienes Públicos | 0.00 | 0.00 | 0.00 | 0.00 | 0.00 | 0.00 |
| Proyectos de inversión | 0.00 | 0.00 | 0.00 | 0.00 | 0.00 | 0.00 |
| Regulación y supervisión | 0.00 | 0.00 | 0.00 | 0.00 | 0.00 | 0.00 |
| Administrativos y de Apoyo | 0.00 | 0.00 | 0.00 | 0.00 | 0.00 | 0.00 |
| Apoyo a la función pública y al mejoramiento de la gestión | 0.00 | 0.00 | 0.00 | 0.00 | 0.00 | 0.00 |
| Apoyo al proceso presupuestario y para mejorar la eficiencia institucional | 0.00 | 0.00 | 0.00 | 0.00 | 0.00 | 0.00 |
| Operaciones ajenas | 0.00 | 0.00 | 0.00 | 0.00 | 0.00 | 0.00 |
| Compromisos | 0.00 | 0.00 | 0.00 | 0.00 | 0.00 | 0.00 |
| Desastres Naturales | 0.00 | 0.00 | 0.00 | 0.00 | 0.00 | 0.00 |
| Obligaciones de cumplimiento de resolución jurisdiccional | 0.00 | 0.00 | 0.00 | 0.00 | 0.00 | 0.00 |
| Obligaciones | 0.00 | 0.00 | 0.00 | 0.00 | 0.00 | 0.00 |
| Aportaciones a fondos de estabilización | 0.00 | 0.00 | 0.00 | 0.00 | 0.00 | 0.00 |
| Aportaciones a fondos de inversión y reestructura de pensiones | 0.00 | 0.00 | 0.00 | 0.00 | 0.00 | 0.00 |
| Aportaciones a la seguridad social | 0.00 | 0.00 | 0.00 | 0.00 | 0.00 | 0.00 |
| Pensiones y jubilaciones | 0.00 | 0.00 | 0.00 | 0.00 | 0.00 | 0.00 |
| Programas de Gasto Federalizado (Gobierno Federal) | 0.00 | 0.00 | 0.00 | 0.00 | 0.00 | 0.00 |
| Gasto Federalizado | 0.00 | 0.00 | 0.00 | 0.00 | 0.00 | 0.00 |
| Participaciones a entidades federativas y municipios | 0.00 | 0.00 | 0.00 | 0.00 | 0.00 | 0.00 |
| Costo financiero, deuda o apoyos a deudores y ahorradores de la banca | 0.00 | 0.00 | 0.00 | 0.00 | 0.00 | 0.00 |
| Adeudos de ejercicios fiscales anteriores | 0.00 | 0.00 | 0.00 | 0.00 | 0.00 | 0.00 |
| | 0.00 | 0.00 | 0.00 | 0.00 | 0.00 | 0.00 |
| TOTAL DEL GASTO: | 51,018,462.26 | 8,656,282.72 | 59,674,744.98 | 58,721,917.84 | 56,695,381.58 | 952,827.14 |



GOBIERNO CONSTITUCIONAL DEL ESTADO DE CHIAPAS
COMISIÓN ESTATAL DE LOS DERECHOS HUMANOS

PROGRAMAS Y PROYECTOS DE INVERSIÓN
DEL 1 DE ENERO AL 31 DE DICIEMBRE DE 2022

| FF | RAMO | PF | PROYECTO ESTRATÉGICO | MUNICIPIO / COBERTURA | PRESUPUESTO DE EGRESOS | | | | AVANCE % DEVENGADO/ MODIFICADO |
|----|------|----|----------------------|-----------------------|------------------------|------------|-----------|--------|--------------------------------------|
| | | | | | APROBADO | MODIFICADO | DEVENGADO | PAGADO | |

NO APLICA

GOBIERNO CONSTITUCIONAL DEL ESTADO DE CHIAPAS
**SECRETARÍA DE HACIENDA
 PRESUPUESTO DE EGRESOS 2022**
**AVANCE DE CUMPLIMIENTO DE INDICADORES ESTRATÉGICOS
 ENERO - DICIEMBRE**
Organismo Público: 2.1.1.1.4.200 Comisión Estatal de los Derechos Humanos

| Misión | | | | |
|--|--|--|--|--|
| Promover, defender y vigilar, el cumplimiento de los Derechos Humanos, contenidos en el orden jurídico mexicano e instrumentos internacionales, a través de políticas y estrategias, atendiendo a la personas que habitan y transitan en el Estado, así como a organismos públicos y privados, para lograr una cultura de respeto de los derechos humanos. | | | | |

| Visión | | | | |
|--|--|--|--|--|
| Ser un organismo público autónomo, con credibilidad y reconocimiento social, que garantice el respeto y protección de los Derechos Humanos, actuando bajo los principios de imparcialidad, profesionalismo y transparencia para alcanzar la construcción de una sociedad más justa y equitativa, beneficiando a las personas que habitan y transitan en el Estado. | | | | |

| COMPORTAMIENTO DEL EJERCICIO DEL GASTO | | | | | Aprobado (A) | Modificado (B) | Devengado (C) | % Devengado C/B |
|--|---|----|-----|------------------|----------------------|----------------------|----------------------|-----------------|
| Fin | F | SF | SSF | Descripción | | | | |
| TOTALES | | | | | 51,018,462.26 | 59,674,744.98 | 58,721,917.84 | 98.40 |
| 1 | | | | Gobierno | 51,018,462.26 | 59,674,744.98 | 58,721,917.84 | 98.40 |
| | 2 | | | Justicia | 51,018,462.26 | 59,674,744.98 | 58,721,917.84 | 98.40 |
| | | 4 | | Derechos Humanos | 51,018,462.26 | 59,674,744.98 | 58,721,917.84 | 98.40 |
| | | | 1 | Derechos Humanos | 51,018,462.26 | 59,674,744.98 | 58,721,917.84 | 98.40 |

| Objetivos de Desarrollo Sostenible | |
|------------------------------------|---|
| Clave | Descripción |
| 16 | Promover sociedades pacíficas e inclusivas para el desarrollo sostenible, facilitar el acceso a la justicia para todos y crear instituciones eficaces, responsables e inclusivas a todos los niveles. |

| Metas de los Objetivos de Desarrollo Sostenible | | |
|---|----------|---|
| ODS | No. Meta | Descripción |
| 16 | 02 | Promover sociedades pacíficas e inclusivas para el desarrollo sostenible, facilitar el acceso a la justicia para todos y crear instituciones eficaces, responsables e inclusivas a todos los niveles. |
| | 03 | Poner fin al maltrato, la explotación, la trata y todas las formas de violencia y tortura contra los niños |
| | 07 | Promover el estado de derecho en los planos nacional e internacional y garantizar la igualdad de acceso a la justicia para todos |
| | 12 | Garantizar la adopción en todos los niveles de decisiones inclusivas, participativas y representativas que respondan a las necesidades |
| | | Promover y aplicar leyes y políticas no discriminatorias en favor del desarrollo sostenible |

| Objetivos del Plan Nacional | | |
|-----------------------------|----------|--|
| Eje | Objetivo | Descripción |
| 1 | | Justicia y Estado de Derecho. |
| | 03 | Promover, respetar, proteger y garantizar los derechos humanos, individuales y colectivos. |

| Objetivos del Plan Estatal | | | | |
|----------------------------|------|-----------|----------|----------------------------|
| Eje | Tema | Pol. Púb. | Objetivo | Descripción |
| 1 | | | | Gobierno Eficaz y Honesto. |

GOBIERNO CONSTITUCIONAL DEL ESTADO DE CHIAPAS
SECRETARÍA DE HACIENDA
PRESUPUESTO DE EGRESOS 2022

AVANCE DE CUMPLIMIENTO DE INDICADORES ESTRATÉGICOS
ENERO - DICIEMBRE

Organismo Público: 2.1.1.1.4.200 Comisión Estatal de los Derechos Humanos

| Objetivos del Plan Estatal | | | | |
|----------------------------|------|-----------|----------|--|
| Eje | Tema | Pol. Púb. | Objetivo | Descripción |
| | 1 | 01 | 01 | Política y gobierno. Gobernabilidad y gobernanza. Garantizar la estabilidad política y social. |

| Estrategias del Plan Estatal | | |
|------------------------------|----------------|--|
| Clave Alineación PED | No. Est. | Descripción |
| 110101 | 01 07 08 | Garantizar el reconocimiento y respeto a los derechos humanos. Impulsar la protección y atención a migrantes y refugiados en coadyuvancia con la federación. Fortalecer la atención a desplazados. |

| Programa Sectorial | | |
|--------------------|------------------|----------------------|
| Programa | Clave Alineación | Descripción |
| A | 103110101 | Política y Gobierno. |

| Objetivos Estratégicos | | |
|------------------------|------------------|--|
| No. Obj. | Clave Alineación | Descripción |
| 1 | 103110101A | Proteger y defender a los hombres, mujeres, pueblos indígenas, migrantes y población en situación de vulnerabilidad de violaciones a los derechos humanos. |
| 2 | 103110101A | Promover la divulgación de los derechos humanos, la igualdad entre mujeres y hombres y la lucha contra la discriminación de las personas que habitan y transitan en el Estado. |

GOBIERNO CONSTITUCIONAL DEL ESTADO DE CHIAPAS
**SECRETARÍA DE HACIENDA
 PRESUPUESTO DE EGRESOS 2022**
**AVANCE DE CUMPLIMIENTO DE INDICADORES ESTRATÉGICOS
 ENERO - DICIEMBRE**
Organismo Público: 2.1.1.1.4.200 Comisión Estatal de los Derechos Humanos

| Indicadores Estratégicos | | | | | | | | | | | | | | |
|---|---------|------------------|------------------|--|--|---------------------------|---|-----------------|------------------|-----------|----------|-----------|---------------------|-----------------|
| No. Obj | No. Ind | Tipo y Dimensión | Unidad de Medida | Nombre del Indicador | Descripción Cualitativa (Numerador / Denominador) | Año y Valor de Línea Base | Denominador (A) | Total Numerador | Programado (B) | | | | Avances | |
| | | | | | | | | | Modificado (C) | | | | Efic. del Ejer. D/C | Meta Indic. D/A |
| | | | | | | | | | Alcanzado (D) | | | | | |
| | | | | | | | | | Trimestres | | | | | |
| | | | | I | II | III | IV | | | | | | | |
| 1 | 1 | Gestión Eficacia | Documento | Porcentaje de documentos resolutivos emitidos. | Número de documentos resolutivos emitidos. / Total de documentos resolutivos a emitir. | 2022 232.00 | 232.00 | 232.00 | 57.00 | 69.00 | 58.00 | 48.00 | 62.07% | 62.07% |
| | | | | | | | | 232.00 | 57.00 | 69.00 | 58.00 | 48.00 | | |
| | | | | | | | | 144.00 | 41.00 | 39.00 | 30.00 | 34.00 | | |
| 1 | 2 | Gestión Eficacia | Visita | Porcentaje de visitas de verificación a centros estatales de reinserción social de sentenciados, centros de asistencia social y cárceles municipales realizadas. | Número de visitas de verificación realizadas. / Total de visitas de verificación a realizar. | 2022 119.00 | 119.00 | 56.00 | 13.00 | 19.00 | 13.00 | 11.00 | 116.81% | 116.81% |
| | | | | | | | | 119.00 | 13.00 | 19.00 | 13.00 | 74.00 | | |
| | | | | | | | | 139.00 | 7.00 | 69.00 | 18.00 | 45.00 | | |
| 1 | 3 | Gestión Eficacia | Queja | Porcentaje de quejas por presuntas violaciones a derechos humanos radicadas. | Número de quejas radicadas. / Total de quejas a radicar. | 2022 705.00 | 705.00 | 705.00 | 166.00 | 204.00 | 200.00 | 135.00 | 108.23% | 108.23% |
| | | | | | | | | 705.00 | 166.00 | 204.00 | 200.00 | 135.00 | | |
| | | | | | | | | 763.00 | 220.00 | 208.00 | 163.00 | 172.00 | | |
| 1 | 4 | Gestión Eficacia | Expediente | Porcentaje de expedientes de quejas concluidos. | Número de expedientes de quejas concluidos. / Total de expedientes de quejas a concluir. | 2022 1,090.00 | 1,090.00 | 1,090.00 | 243.00 | 341.00 | 304.00 | 202.00 | 100.09% | 100.09% |
| | | | | | | | | 1,090.00 | 243.00 | 341.00 | 304.00 | 202.00 | | |
| | | | | | | | | 1,091.00 | 338.00 | 277.00 | 261.00 | 215.00 | | |
| 2 | 1 | Gestión Eficacia | Campaña | Porcentaje de campañas para la promoción de los derechos humanos realizadas. | Número de campañas de promoción realizadas. / Total de campañas de promoción a realizar. | 2022 20.00 | 11.00 | 11.00 | 3.00 | 1.00 | 4.00 | 3.00 | 63.64% | 63.64% |
| | | | | | | | | 11.00 | 3.00 | 1.00 | 4.00 | 3.00 | | |
| | | | | | | | | 7.00 | 4.00 | 0.00 | 1.00 | 2.00 | | |
| 2 | 2 | Gestión Eficacia | Persona | Porcentaje de personas sensibilizadas en derechos humanos. | Número de personas sensibilizadas. / Total de personas a sensibilizar. | 2022 29,647.00 | 29,647.00 | 15,947.00 | 4,243.00 | 4,247.00 | 3,955.00 | 3,502.00 | 135.69% | 135.69% |
| | | | | | | | | 29,647.00 | 4,243.00 | 4,247.00 | 3,955.00 | 17,202.00 | | |
| | | | | | | | | 40,227.00 | 12,062.00 | 11,968.00 | 8,779.00 | 7,418.00 | | |
| Productos y Servicios | | | | | | | Clientes y Usuarios | | | | | | | |
| Protección, defensa, observancia, promoción, estudio y divulgación de los derechos humanos establecidos en el orden jurídico mexicano y en instrumentos internacionales ratificados por el estado mexicano. | | | | | | | Personas mexicanas y extranjeras que se encuentren en el Estado de Chiapas, con especial énfasis en los grupos con mayor grado de vulnerabilidad como son personas indígenas, migrantes, mujeres, niñas, niños, adolescentes y adultos mayores. | | | | | | | |

SISTEMA CONTABLE 2022
INDICADORES DE POSTURA FISCAL / CON RECURSOS DEL EJERCICIO
DEL 1o. DE ENERO AL 31 DE DICIEMBRE DE 2022

Fecha:

 Página 1 de 1
 15/02/2023

| CONCEPTO | ESTIMADO | DEVENGADO | PAGADO |
|---|----------------------|----------------------|----------------------|
| I. Ingresos Presupuestarios | 51,018,462.26 | 52,545,739.85 | 52,545,739.85 |
| Ingresos del Órganos Autónomos | 51,018,462.26 | 52,545,739.85 | 52,545,739.85 |
| Ingresos del Sector Paraestatal | 0.00 | 0.00 | 0.00 |
| II. Egresos Presupuestarios | 51,018,462.26 | 51,606,858.23 | 49,581,148.31 |
| Egresos del Órganos Autónomos | 51,018,462.26 | 51,606,858.23 | 49,581,148.31 |
| Egresos del Sector Paraestatal | 0.00 | 0.00 | 0.00 |
| III. Balance Presupuestario (Superávit o Déficit) (III = I - II) | 0.00 | 938,881.62 | 2,964,591.54 |

| CONCEPTO | ESTIMADO | DEVENGADO | PAGADO |
|---|-------------|-------------------|---------------------|
| III. Balance Presupuestario (Superávit o Déficit) | 0.00 | 938,881.62 | 2,964,591.54 |
| IV. Intereses, Comisiones y Gastos de la Deuda | 0.00 | 0.00 | 0.00 |
| V. Balance Primario (Superávit o Déficit) (V = III - IV) | 0.00 | 938,881.62 | 2,964,591.54 |

| CONCEPTO | ESTIMADO | DEVENGADO | PAGADO |
|---|-------------|-------------|-------------|
| A. Financiamiento | 0.00 | 0.00 | 0.00 |
| B. Amortización de la Deuda | 0.00 | 0.00 | 0.00 |
| C. Endeudamiento o Desendeudamiento (C= A - B) | 0.00 | 0.00 | 0.00 |



**GOBIERNO CONSTITUCIONAL DEL ESTADO DE CHIAPAS
COMISIÓN ESTATAL DE LOS DERECHOS HUMANOS**

**SISTEMA CONTABLE 2022
RELACIÓN DE CUENTAS BANCARIAS PRODUCTIVAS ESPECÍFICAS**

DEL 1o. DE ENERO AL 31 DE DICIEMBRE DE 2022

Fecha:

Página 1 de 1
03/02/2023

| FONDO, PROGRAMA O CONVENIO | DATOS DE LA CUENTA BANCARIA | | |
|----------------------------|-----------------------------|------------------|----------------|
| | INSTITUCIÓN BANCARIA | NÚMERO DE CUENTA | TIPO DE CUENTA |

NO APLICA

SISTEMA CONTABLE 2022
RELACIÓN DE ESQUEMAS BURSÁTILES Y COBERTURAS FINANCIERAS
DEL 1o. DE ENERO AL 31 DE DICIEMBRE DE 2022

RELACIÓN DE ESQUEMAS BURSÁTILES Y DE COBERTURAS FINANCIERAS

NO APLICA



GOBIERNO CONSTITUCIONAL DEL ESTADO DE CHIAPAS

COMISIÓN ESTATAL DE LOS DERECHOS HUMANOS

SISTEMA CONTABLE 2022

FORMATO DEL EJERCICIO Y DESTINO DE GASTO FEDERALIZADO Y REINTEGROS

DEL 1o. DE ENERO AL 31 DE DICIEMBRE DE 2022

Fecha:

Página 1 de 1

15/02/2023

| Programa o Fondo | Destino de los Recursos | Ejercicio | | Reintegro |
|------------------|-------------------------|-----------|--------|-----------|
| | | DEVENGADO | PAGADO | |

NO APLICA

| Concepto | 31 de diciembre de 2022 | 31 de diciembre de 2021 | Concepto | 31 de diciembre de 2022 | 31 de diciembre de 2021 |
|---|-------------------------|-------------------------|---|-------------------------|-------------------------|
| ACTIVO | | | PASIVO | | |
| Activo Circulante | | | Pasivo Circulante | | |
| Efectivo y Equivalentes | 4,791,854.45 | 19,296,584.03 | Cuentas por Pagar a Corto Plazo | 2,033,518.74 | 2,982,952.55 |
| Efectivo | | | Servicios Personales por Pagar a Corto Plazo | 664,713.02 | 628,688.89 |
| Bancos/Tesorería | | | Proveedores por Pagar a Corto Plazo | 96,780.51 | 80,754.00 |
| Bancos/Dependencias y Otros | 1,421,276.80 | 2,404,757.81 | Contratistas por Obras Públicas por Pagar a Corto Plazo | | |
| Inversiones Temporales (Hasta 3 Meses) | | | Participaciones y Aportaciones por Pagar a Corto Plazo | | |
| Fondos con Afectación Específica | 3,317,577.65 | 16,758,554.76 | Transferencias Otorgadas por Pagar a Corto Plazo | | |
| Depósitos de Fondos de Terceros en Garantía y/o Administración | 53,000.00 | 133,271.46 | Intereses, Comisiones y Otros Gastos de la Deuda Pública por Pagar a Corto Plazo | | |
| Otros Efectivos y Equivalentes | | | Retenciones y Contribuciones por Pagar a Corto Plazo | 1,265,042.73 | 1,202,753.38 |
| Derechos a Recibir Efectivo o Equivalentes | 109.00 | 1,149.25 | Devoluciones de la Ley de Ingresos por Pagar a Corto Plazo | | |
| Inversiones Financieras de Corto Plazo | | | Otras Cuentas por Pagar a Corto Plazo | 6,982.48 | 1,070,756.28 |
| Cuentas por Cobrar a Corto Plazo | 109.00 | 1,149.25 | Documentos por Pagar a Corto Plazo | 0.00 | 0.00 |
| Deudores Diversos por Cobrar a Corto Plazo | | | Documentos Comerciales por Pagar a Corto Plazo | | |
| Ingresos por Recuperar a Corto Plazo | | | Documentos con Contratistas por Obras Públicas por Pagar a Corto Plazo | | |
| Deudores por Anticipos de la Tesorería a Corto Plazo | | | Otros Documentos por Pagar a Corto Plazo | | |
| Préstamos Otorgados a Corto Plazo | | | Porción a Corto Plazo de la Deuda Pública a Largo Plazo | 0.00 | 0.00 |
| Otros Derechos a Recibir Efectivo o Equivalentes a Corto Plazo | | | Porción a Corto Plazo de la Deuda Pública | | |
| Derechos a Recibir Bienes o Servicios | 0.00 | 0.00 | Porción a Corto Plazo de Arrendamiento Financiero | | |
| Anticipos a Proveedores por Adquisición de Bienes y Prestación de Servicios a Corto Plazo | | | Titulos y Valores a Corto Plazo | 0.00 | 0.00 |
| Anticipo a Proveedores por Adquisición de Bienes Inmuebles y Muebles a Corto Plazo | | | Pasivos Diferidos a Corto Plazo | 0.00 | 0.00 |
| Anticipo a Proveedores por Adquisición de Bienes Intangibles a Corto Plazo | | | Ingresos Cobrados por Adelantado a Corto Plazo | | |
| Anticipo a Contratistas por Obras Públicas a Corto Plazo | | | Intereses Cobrados por Adelantado a Corto Plazo | | |
| Otros Derechos a Recibir Bienes o Servicios a Corto Plazo | | | Otros Pasivos Diferidos a Corto Plazo | | |
| Inventarios | 0.00 | 0.00 | Fondos y Bienes de Terceros en Garantía y/o Administración a Corto Plazo | 0.00 | 0.00 |
| Inventario de Mercancías para Venta | | | Fondos en Garantía a Corto Plazo | | |
| Inventario de Mercancías Terminadas | | | Fondos en Administración a Corto Plazo | | |
| Inventario de Mercancías en Proceso de Elaboración | | | Fondos Contingentes a Corto Plazo | | |
| Inventario de Materias Primas, Materiales y Suministros para Producción | | | Fondos de Fideicomisos, Mandatos y Contratos Análogos a Corto Plazo | | |
| Bienes en Tránsito | | | Otros Fondos de Terceros en Garantía y/o Administración a Corto Plazo | | |
| Almacenes | 0.00 | 0.00 | Valores y Bienes en Garantía a Corto Plazo | | |
| Estimación por Pérdida o Deterioro de Activos Circulantes | 0.00 | 0.00 | Provisiones a Corto Plazo | 0.00 | 0.00 |
| Estimaciones para Cuentas Incobrables por Derechos a Recibir Efectivo o Equivalentes | | | Provisión para Demandas y Juicios a Corto Plazo | | |
| Estimación por Deterioro de Inventarios | | | Provisión para Contingencias a Corto Plazo | | |
| Otros Activos Circulantes | 0.00 | 0.00 | Otras Provisiones a Corto Plazo | | |
| Valores en Garantía | | | Otros Pasivos a Corto Plazo | 0.00 | 0.00 |
| Bienes en Garantía (excluye depósitos de fondos) | | | Ingresos por Clasificar | | |
| Bienes Derivados de Embargos, Decomisos, Aseguramientos y Dación en Pago | | | Recaudación por Participar | | |
| Adquisición con Fondos de Terceros | | | Otros Pasivos Circulantes | | |
| Total de Activos Circulantes | 4,791,963.45 | 19,297,733.28 | Total de Pasivos Circulantes | 2,033,518.74 | 2,982,952.55 |
| Activo No Circulante | | | Pasivo No Circulante | | |
| Inversiones Financieras a Largo Plazo | | | Cuentas por Pagar a Largo Plazo | 833,881.04 | 1,203,721.66 |
| Derechos a Recibir Efectivo o Equivalentes a Largo Plazo | 122,932.61 | 1,175,075.18 | Documentos por Pagar a Largo Plazo | | |
| Bienes Inmuebles, Infraestructura y Construcciones en Proceso | 12,971,139.00 | 11,047,344.00 | Deuda Pública a Largo Plazo | | |
| Bienes Muebles | 15,585,835.73 | 15,231,749.64 | Pasivos Diferidos a Largo Plazo | 1,430,150.54 | 3,810,626.54 |
| Activos Intangibles | 38,280.00 | 38,280.00 | Fondos y Bienes de Terceros en Garantía y/o Administración a Largo Plazo | | |
| Depreciación, Deterioro y Amortización Acumulada de Bienes | (11,873,680.46) | (9,911,240.25) | Provisiones a Largo Plazo | 11,698.56 | 11,698.56 |
| Activos Diferidos | | | Total de Pasivos No Circulantes | 2,275,730.14 | 5,026,046.76 |
| Estimación por Pérdida o Deterioro de Activos no Circulantes | | | Total del Pasivo | 4,309,248.88 | 8,008,999.31 |
| Otros Activos no Circulantes | | | HACIENDA PÚBLICA / PATRIMONIO | | |
| Total de Activos No Circulantes | 16,844,506.88 | 17,581,208.57 | Hacienda Pública/Patrimonio Contribuido | 2,112,805.63 | 2,112,805.63 |
| Total del Activo | 21,636,470.33 | 36,878,941.85 | Aportaciones | | |
| | | | Donaciones de Capital | 2,112,805.63 | 2,112,805.63 |
| | | | Actualización de la Hacienda Pública/Patrimonio | | |
| | | | Hacienda Pública/Patrimonio Generado | 15,214,415.82 | 26,757,136.91 |
| | | | Resultados del Ejercicio (Ahorro/Desahorro) | (655,504.31) | 11,062,579.36 |
| | | | Resultados de Ejercicios Anteriores | 15,869,920.13 | 15,694,557.55 |
| | | | Revalúos | | |
| | | | Reservas | | |
| | | | Rectificaciones de Resultados de Ejercicios Anteriores | | |
| | | | Exceso o Insuficiencia en la Actualización de la Hacienda Pública/Patrimonio | 0.00 | 0.00 |
| | | | Resultado por Posición Monetaria | | |
| | | | Resultado por Tenencia de Activos no Monetarios | | |
| Total de Activos No Circulantes | 16,844,506.88 | 17,581,208.57 | Total Hacienda Pública/Patrimonio | 17,327,221.45 | 28,869,942.54 |
| Total del Activo | 21,636,470.33 | 36,878,941.85 | Total del Pasivo y Hacienda Pública/Patrimonio | 21,636,470.33 | 36,878,941.85 |

| Denominación de la Deuda Pública y Otros Pasivos | Saldo al 31 de diciembre de 2021 | Disposiciones del Período | Amortizaciones del Período | Revaluaciones, Reclasificaciones y Otros Ajustes | Saldo Final del Período | Pago de Intereses del Período | Pago de Comisiones y demás costos asociados durante el Período |
|--|----------------------------------|---------------------------|----------------------------|--|-------------------------|-------------------------------|--|
| Deuda Pública | 0.00 | 0.00 | 0.00 | 0.00 | 0.00 | 0.00 | 0.00 |
| Corto Plazo | 0.00 | 0.00 | 0.00 | 0.00 | 0.00 | 0.00 | 0.00 |
| Instituciones de Crédito | | | | | | | |
| Títulos y Valores | | | | | | | |
| Arrendamientos Financieros | | | | | | | |
| Largo Plazo | 0.00 | 0.00 | 0.00 | 0.00 | 0.00 | | |
| Instituciones de Crédito | | | | | | | |
| Títulos y Valores | | | | | | | |
| Arrendamientos Financieros | | | | | | | |
| Otros Pasivos | 8,008,999.31 | | | | 4,309,248.88 | | |
| Total de la Deuda Pública y Otros Pasivos | 8,008,999.31 | 0.00 | 0.00 | 0.00 | 4,309,248.88 | 0.00 | 0.00 |

Deuda Contingente (Informativo)
Valor de Instrumentos Bono Cupón Cero (Informativo)

 Instrumento Bono Cupón Cero 1, Banobras
 Instrumento Bono Cupón Cero 2, Banobras

| Obligaciones a Corto Plazo | Monto Contratado | Plazo Pactado | Tasa de Interés | Comisiones y Costos Relacionados | Tasa Efectiva |
|---|------------------|---------------|-----------------|----------------------------------|---------------|
| Obligaciones a Corto Plazo (Informativo) | | | | | |

GOBIERNO CONSTITUCIONAL DEL ESTADO DE CHIAPAS
COMISIÓN ESTATAL DE LOS DERECHOS HUMANOS

SISTEMA CONTABLE 2022

INFORME ANALÍTICO DE OBLIGACIONES DIFERENTES DE FINANCIAMIENTOS

DEL 1o. DE ENERO AL 31 DE DICIEMBRE DE 2022

Página 1 de 1

15/02/2023

LDF-3

Fecha:

| DENOMINACIÓN DE LAS OBLIGACIONES DIFERENTES DE FINANCIAMIENTO | FECHA DEL CONTRATO | FECHA DE INICIO DE OPERACIÓN DEL PROYECTO | FECHA DE VENCIMIENTO | MONTO DE LA INVERSIÓN PACTADO | PLAZO PACTADO | MONTO PROMEDIO MENSUAL DEL PAGO DE LA CONTRAPRESTACIÓN | MONTO PROMEDIO MENSUAL DEL PAGO DE LA CONTRAPRESTACIÓN CORRESPONDIENTE AL PAGO DE INVERSIÓN | MONTO PAGADO DE LA INVERSIÓN AL 31 DE DICIEMBRE DE 2022 | MONTO PAGADO DE LA INVERSIÓN ACTUALIZADO AL 31 DE DICIEMBRE DE 2022 | SALDO PENDIENTE POR PAGAR DE LA INVERSIÓN AL 31 DE DICIEMBRE DE 2022 |
|---|--------------------|---|----------------------|-------------------------------|---------------|--|---|---|---|--|
|---|--------------------|---|----------------------|-------------------------------|---------------|--|---|---|---|--|

APP'S

- APP 1
- APP 2
- APP 3
- APP XX

Otros instrumentos

- Otro instrumento 1
- Otro instrumento 2
- Otro instrumento 3
- Otro instrumento XX

Total de Obligaciones Diferentes de Financiamiento



NO APLICA

SISTEMA CONTABLE 2022

Página 1 de 1

BALANCE PRESUPUESTARIO

Fecha: 15/02/2023

DEL 1o. DE ENERO AL 31 DE DICIEMBRE DE 2022
LDF 4

| CONCEPTO | ESTIMADO/APROBADO | DEVENGADO | RECAUDADO/PAGADO |
|---|----------------------|-----------------------|-----------------------|
| Ingresos Totales | 51,018,462.26 | 52,545,739.85 | 52,545,739.85 |
| Ingresos de Libre Disposición | 51,018,462.26 | 52,545,739.85 | 52,545,739.85 |
| Transferencias Federales Etiquetadas | 0.00 | 0.00 | 0.00 |
| Financiamiento Neto | 0.00 | 0.00 | 0.00 |
| Egresos Presupuestarios | 51,018,462.26 | 58,721,917.84 | 56,695,381.58 |
| Gasto No Etiquetado (sin incluir Amortización de la Deuda Pública) | 51,018,462.26 | 58,721,917.84 | 56,695,381.58 |
| Gasto Etiquetado (sin incluir Amortización de la Deuda Pública) | 0.00 | 0.00 | 0.00 |
| Remanentes del Ejercicio Anterior | | 7,115,059.61 | 7,114,233.27 |
| Remanentes de Ingresos de Libre Disposición aplicados en el periodo | | 7,115,059.61 | 7,114,233.27 |
| Remanentes de Transferencias Federales Etiquetadas aplicados en el periodo | | 0.00 | 0.00 |
| Balance Presupuestario | 0.00 | 938,881.62 | 2,964,591.54 |
| Balance Presupuestario sin Financiamiento Neto | 0.00 | 938,881.62 | 2,964,591.54 |
| Balance Presupuestario sin Financiamiento Neto y sin Remanentes del Ejercicio Anterior | 0.00 | (6,176,177.99) | (4,149,641.73) |

| CONCEPTO | APROBADO | DEVENGADO | PAGADO |
|--|-------------|-----------------------|-----------------------|
| Intereses, Comisiones y Gastos de la Deuda | 0.00 | 0.00 | 0.00 |
| Intereses, Comisiones y Gastos de la Deuda con Gasto No Etiquetado | 0.00 | 0.00 | 0.00 |
| Intereses, Comisiones y Gastos de la Deuda con Gasto Etiquetado | 0.00 | 0.00 | 0.00 |
| Balance Primario | 0.00 | (6,176,177.99) | (4,149,641.73) |

| CONCEPTO | ESTIMADO/APROBADO | DEVENGADO | RECAUDADO/PAGADO |
|---|-------------------|-------------|------------------|
| Financiamiento | 0.00 | 0.00 | 0.00 |
| Financiamiento con Fuente de Pago de Ingresos de Libre Disposición | 0.00 | 0.00 | 0.00 |
| Financiamiento con Fuente de Pago de Transferencias Federales Etiquetadas | 0.00 | 0.00 | 0.00 |
| Amortización de la Deuda | 0.00 | 0.00 | 0.00 |
| Amortización de la Deuda Pública con Gasto No Etiquetado | 0.00 | 0.00 | 0.00 |
| Amortización de la Deuda Pública con Gasto Etiquetado | 0.00 | 0.00 | 0.00 |
| Financiamiento Neto | 0.00 | 0.00 | 0.00 |

| CONCEPTO | ESTIMADO/APROBADO | DEVENGADO | RECAUDADO/PAGADO |
|---|-------------------|-------------------|---------------------|
| Ingresos de Libre Disposición | 51,018,462.26 | 52,545,739.85 | 52,545,739.85 |
| Financiamiento Neto con Fuente de Pago de Ingresos de Libre Disposición | 0.00 | 0.00 | 0.00 |
| Financiamiento con Fuente de Pago de Ingresos de Libre Disposición | 0.00 | 0.00 | 0.00 |
| Amortización de la Deuda Pública con Gasto No Etiquetado | 0.00 | 0.00 | 0.00 |
| Gasto No Etiquetado (sin incluir amortización de la Deuda Pública) | 51,018,462.26 | 58,721,917.84 | 56,695,381.58 |
| Remanentes de Ingresos de Libre Disposición aplicados en el periodo | | 7,115,059.61 | 7,114,233.27 |
| Balance Presupuestario de Recursos Disponibles | 0.00 | 938,881.62 | 2,964,591.54 |
| Balance Presupuestario de Recursos Disponibles sin Financiamiento Neto | 0.00 | 938,881.62 | 2,964,591.54 |

| CONCEPTO | ESTIMADO/APROBADO | DEVENGADO | RECAUDADO/PAGADO |
|--|-------------------|-------------|------------------|
| Transferencias Federales Etiquetadas | 0.00 | 0.00 | 0.00 |
| Financiamiento Neto con fuente de Pago de Transferencias Federales Etiquetadas | 0.00 | 0.00 | 0.00 |
| Financiamiento con Fuente de Pago de Transferencias Federales Etiquetadas | 0.00 | 0.00 | 0.00 |
| Amortización de la Deuda Pública con Gasto Etiquetado | 0.00 | 0.00 | 0.00 |
| Gasto Etiquetado (sin incluir Amortización de la Deuda Pública) | 0.00 | 0.00 | 0.00 |
| Remanentes de Transferencias Federales Etiquetadas aplicados en el periodo | | 0.00 | 0.00 |
| Balance Presupuestario de Recursos Etiquetados | 0.00 | 0.00 | 0.00 |
| Balance Presupuestario de Recursos Etiquetados sin Financiamiento Neto | 0.00 | 0.00 | 0.00 |

NOMBRE DEL ENTE PUBLICO : Comisión Estatal de los Derechos Humanos

**Estado Analítico del Ejercicio del Presupuesto de Egresos Detallado – LDF 6a.
Clasificación por Objeto del Gasto (Capítulo y Concepto)**

Del 1 de Enero al 31 de diciembre de 2022

(PESOS)

| Concepto | | | Egresos | | | Subejercicio |
|---|----------------------|-------------------------------|----------------------|----------------------|----------------------|-------------------|
| | Aprobado | Ampliaciones / Reducciones | Modificado | Devengado | Pagado | |
| b5) Productos Químicos, Farmacéuticos y de Laboratorio. | 0.00 | 0.00 | 0.00 | 0.00 | 0.00 | 0.00 |
| b6) Combustibles, Lubricantes y Aditivos. | 0.00 | 0.00 | 0.00 | 0.00 | 0.00 | 0.00 |
| b7) Vestuario, Blancos, Prendas de Protección y Artículos Deportivos. | 0.00 | 0.00 | 0.00 | 0.00 | 0.00 | 0.00 |
| b8) Materiales y Suministros para Seguridad. | 0.00 | 0.00 | 0.00 | 0.00 | 0.00 | 0.00 |
| b9) Herramientas, Refacciones y Accesorios Menores. | 0.00 | 0.00 | 0.00 | 0.00 | 0.00 | 0.00 |
| C. Servicios Generales. | 0.00 | 0.00 | 0.00 | 0.00 | 0.00 | 0.00 |
| c1) Servicios Básicos. | 0.00 | 0.00 | 0.00 | 0.00 | 0.00 | 0.00 |
| c2) Servicios de Arrendamiento. | 0.00 | 0.00 | 0.00 | 0.00 | 0.00 | 0.00 |
| c3) Servicios Profesionales, Científicos, Técnicos y Otros Servicios. | 0.00 | 0.00 | 0.00 | 0.00 | 0.00 | 0.00 |
| c4) Servicios Financieros, Bancarios y Comerciales. | 0.00 | 0.00 | 0.00 | 0.00 | 0.00 | 0.00 |
| c5) Servicios de Instalación, Reparación, Mantenimiento y Conservación. | 0.00 | 0.00 | 0.00 | 0.00 | 0.00 | 0.00 |
| c6) Servicios de Comunicación Social y Publicidad. | 0.00 | 0.00 | 0.00 | 0.00 | 0.00 | 0.00 |
| c7) Servicios de Traslado y Viáticos. | 0.00 | 0.00 | 0.00 | 0.00 | 0.00 | 0.00 |
| c8) Servicios Oficiales. | 0.00 | 0.00 | 0.00 | 0.00 | 0.00 | 0.00 |
| c9) Otros Servicios Generales. | 0.00 | 0.00 | 0.00 | 0.00 | 0.00 | 0.00 |
| D. Transferencias, Asignaciones, Subsidios y Otras Ayudas. | 0.00 | 0.00 | 0.00 | 0.00 | 0.00 | 0.00 |
| d1) Transferencias Internas y Asignaciones al Sector Público. | 0.00 | 0.00 | 0.00 | 0.00 | 0.00 | 0.00 |
| d2) Transferencias al Resto del Sector Público. | 0.00 | 0.00 | 0.00 | 0.00 | 0.00 | 0.00 |
| d3) Subsidios y Subvenciones. | 0.00 | 0.00 | 0.00 | 0.00 | 0.00 | 0.00 |
| d4) Ayudas Sociales. | 0.00 | 0.00 | 0.00 | 0.00 | 0.00 | 0.00 |
| d5) Pensiones y Jubilaciones. | 0.00 | 0.00 | 0.00 | 0.00 | 0.00 | 0.00 |
| d6) Transferencias a Fideicomisos, Mandatos y Otros Análogos. | 0.00 | 0.00 | 0.00 | 0.00 | 0.00 | 0.00 |
| d7) Transferencias a la Seguridad Social | 0.00 | 0.00 | 0.00 | 0.00 | 0.00 | 0.00 |
| d8) Donativos | 0.00 | 0.00 | 0.00 | 0.00 | 0.00 | 0.00 |
| d9) Transferencias al Exterior. | 0.00 | 0.00 | 0.00 | 0.00 | 0.00 | 0.00 |
| E. Bienes Muebles, Inmuebles e Intangibles. | 0.00 | 0.00 | 0.00 | 0.00 | 0.00 | 0.00 |
| e1) Mobiliario y Equipo de Administración. | 0.00 | 0.00 | 0.00 | 0.00 | 0.00 | 0.00 |
| e2) Mobiliario y Equipo Educativo y Recreativo. | 0.00 | 0.00 | 0.00 | 0.00 | 0.00 | 0.00 |
| e3) Equipo e Instrumental Médico y de Laboratorio. | 0.00 | 0.00 | 0.00 | 0.00 | 0.00 | 0.00 |
| e4) Vehículos y Equipo de Transporte. | 0.00 | 0.00 | 0.00 | 0.00 | 0.00 | 0.00 |
| e5) Equipo de Defensa y Seguridad. | 0.00 | 0.00 | 0.00 | 0.00 | 0.00 | 0.00 |
| e6) Maquinaria, Otros Equipos y Herramientas. | 0.00 | 0.00 | 0.00 | 0.00 | 0.00 | 0.00 |
| e7) Activos Biológicos. | 0.00 | 0.00 | 0.00 | 0.00 | 0.00 | 0.00 |
| e8) Bienes Inmuebles. | 0.00 | 0.00 | 0.00 | 0.00 | 0.00 | 0.00 |
| e9) Activos Intangibles. | 0.00 | 0.00 | 0.00 | 0.00 | 0.00 | 0.00 |
| F. Inversión Pública. | 0.00 | 0.00 | 0.00 | 0.00 | 0.00 | 0.00 |
| f1) Obra Pública en Bienes de Dominio Público. | 0.00 | 0.00 | 0.00 | 0.00 | 0.00 | 0.00 |
| f2) Obra Pública en Bienes Propios. | 0.00 | 0.00 | 0.00 | 0.00 | 0.00 | 0.00 |
| f3) Proyectos Productivos y Acciones de Fomento | 0.00 | 0.00 | 0.00 | 0.00 | 0.00 | 0.00 |
| G. Inversiones Financieras y Otras Provisiones. | 0.00 | 0.00 | 0.00 | 0.00 | 0.00 | 0.00 |
| g1) Inversiones para el Fomento de Actividades Productivas | 0.00 | 0.00 | 0.00 | 0.00 | 0.00 | 0.00 |
| g2) Acciones y Participaciones de Capital | 0.00 | 0.00 | 0.00 | 0.00 | 0.00 | 0.00 |
| g3) Compra de Títulos y Valores | 0.00 | 0.00 | 0.00 | 0.00 | 0.00 | 0.00 |
| g4) Concesión de Préstamos. | 0.00 | 0.00 | 0.00 | 0.00 | 0.00 | 0.00 |
| g5) Inversiones en Fideicomisos, Mandatos y Otros Análogos. Fideicomiso de Desastres Naturales (informativo) | 0.00 | 0.00 | 0.00 | 0.00 | 0.00 | 0.00 |
| g6) Otras Inversiones Financieras | 0.00 | 0.00 | 0.00 | 0.00 | 0.00 | 0.00 |
| g7) Provisiones para Contingencias y Otras Erogaciones Especiales. | 0.00 | 0.00 | 0.00 | 0.00 | 0.00 | 0.00 |
| H. Participaciones y Aportaciones. | 0.00 | 0.00 | 0.00 | 0.00 | 0.00 | 0.00 |
| h1) Participaciones. | 0.00 | 0.00 | 0.00 | 0.00 | 0.00 | 0.00 |
| h2) Aportaciones. | 0.00 | 0.00 | 0.00 | 0.00 | 0.00 | 0.00 |
| h3) Convenios. | 0.00 | 0.00 | 0.00 | 0.00 | 0.00 | 0.00 |
| I. Deuda Pública. | 0.00 | 0.00 | 0.00 | 0.00 | 0.00 | 0.00 |
| i1) Amortización de la Deuda Pública. | 0.00 | 0.00 | 0.00 | 0.00 | 0.00 | 0.00 |
| i2) Intereses de la Deuda Pública. | 0.00 | 0.00 | 0.00 | 0.00 | 0.00 | 0.00 |
| i3) Comisiones de la Deuda Pública. | 0.00 | 0.00 | 0.00 | 0.00 | 0.00 | 0.00 |
| i4) Gastos de la Deuda Pública. | 0.00 | 0.00 | 0.00 | 0.00 | 0.00 | 0.00 |
| i5) Costo por Coberturas. | 0.00 | 0.00 | 0.00 | 0.00 | 0.00 | 0.00 |
| i6) Apoyos Financieros. | 0.00 | 0.00 | 0.00 | 0.00 | 0.00 | 0.00 |
| i7) Adeudos de Ejercicios Fiscales Anteriores (ADEFAS). | 0.00 | 0.00 | 0.00 | 0.00 | 0.00 | 0.00 |
| III. Total de Egresos | 51,018,462.26 | 8,656,282.72 | 59,674,744.98 | 58,721,917.84 | 56,695,381.58 | 952,827.14 |

NOMBRE DEL ENTE PÚBLICO : Comisión Estatal de los Derechos Humanos
Estado Analítico del Ejercicio del Presupuesto de Egresos Detallado – LDF 6b.

Clasificación Administrativa

Del 1 de Enero al 31 de diciembre de 2022
(PESOS)

| Concepto | Egresos | | | | | Subejercicio |
|--|----------------------|-------------------------------|----------------------|----------------------|----------------------|-------------------|
| | Aprobado | Ampliaciones / Reducciones | Modificado | Devengado | Pagado | |
| I. Gasto No Etiquetado | 51,018,462.26 | 8,656,282.72 | 59,674,744.98 | 58,721,917.84 | 56,695,381.58 | 952,827.14 |
| Comisión Estatal de los Derechos Humanos | 51,018,462.26 | 8,656,282.72 | 59,674,744.98 | 58,721,917.84 | 56,695,381.58 | 952,827.14 |
| II. Gasto Etiquetado | 0.00 | 0.00 | 0.00 | 0.00 | 0.00 | 0.00 |
| Comisión Estatal de los Derechos Humanos | 0.00 | 0.00 | 0.00 | 0.00 | 0.00 | 0.00 |
| III. Total de Egresos | 51,018,462.26 | 8,656,282.72 | 59,674,744.98 | 58,721,917.84 | 56,695,381.58 | 952,827.14 |

NOMBRE DEL ENTE PÚBLICO : Comisión Estatal de los Derechos Humanos

Estado Analítico del Ejercicio del Presupuesto de Egresos Detallado – LDF 6c.

Clasificación Funcional (Finalidad y Función)

Del 1 de Enero al 31 de diciembre de 2022

(PESOS)

| Concepto | Egresos | | | | | Subejercicio |
|--|---------------|-------------------------------|---------------|---------------|---------------|--------------|
| | Aprobado | Ampliaciones / Reducciones | Modificado | Devengado | Pagado | |
| I. Gasto No Etiquetado | 51,018,462.26 | 8,656,282.72 | 59,674,744.98 | 58,721,917.84 | 56,695,381.58 | 952,827.14 |
| A. Gobierno | 51,018,462.26 | 8,656,282.72 | 59,674,744.98 | 58,721,917.84 | 56,695,381.58 | 952,827.14 |
| a1) Legislación | 0.00 | 0.00 | 0.00 | 0.00 | 0.00 | 0.00 |
| a2) Justicia | 51,018,462.26 | 8,656,282.72 | 59,674,744.98 | 58,721,917.84 | 56,695,381.58 | 952,827.14 |
| a3) Coordinación de la Política de Gobierno | 0.00 | 0.00 | 0.00 | 0.00 | 0.00 | 0.00 |
| a4) Relaciones Exteriores | 0.00 | 0.00 | 0.00 | 0.00 | 0.00 | 0.00 |
| a5) Asuntos Financieros y Hacendarios | 0.00 | 0.00 | 0.00 | 0.00 | 0.00 | 0.00 |
| a6) Seguridad Nacional | 0.00 | 0.00 | 0.00 | 0.00 | 0.00 | 0.00 |
| a7) Asuntos de Orden Público y de Seguridad Interior | 0.00 | 0.00 | 0.00 | 0.00 | 0.00 | 0.00 |
| a8) Otros Servicios Generales | 0.00 | 0.00 | 0.00 | 0.00 | 0.00 | 0.00 |
| B. Desarrollo Social | 0.00 | 0.00 | 0.00 | 0.00 | 0.00 | 0.00 |
| b1) Protección Ambiental | 0.00 | 0.00 | 0.00 | 0.00 | 0.00 | 0.00 |
| b2) Vivienda y Servicios a la Comunidad | 0.00 | 0.00 | 0.00 | 0.00 | 0.00 | 0.00 |
| b3) Salud | 0.00 | 0.00 | 0.00 | 0.00 | 0.00 | 0.00 |
| b4) Recreación, Cultura y Otras Manifestaciones Sociales | 0.00 | 0.00 | 0.00 | 0.00 | 0.00 | 0.00 |
| b5) Educación | 0.00 | 0.00 | 0.00 | 0.00 | 0.00 | 0.00 |
| b6) Protección Social | 0.00 | 0.00 | 0.00 | 0.00 | 0.00 | 0.00 |
| b7) Otros Asuntos Sociales | 0.00 | 0.00 | 0.00 | 0.00 | 0.00 | 0.00 |
| C. Desarrollo Económico | 0.00 | 0.00 | 0.00 | 0.00 | 0.00 | 0.00 |
| c1) Asuntos Económicos, Comerciales y Laborales en General | 0.00 | 0.00 | 0.00 | 0.00 | 0.00 | 0.00 |
| c2) Agropecuaria, Silvicultura, Pesca y Caza | 0.00 | 0.00 | 0.00 | 0.00 | 0.00 | 0.00 |
| c3) Combustibles y Energía | 0.00 | 0.00 | 0.00 | 0.00 | 0.00 | 0.00 |
| c4) Minería, Manufacturas y Construcción | 0.00 | 0.00 | 0.00 | 0.00 | 0.00 | 0.00 |
| c5) Transporte | 0.00 | 0.00 | 0.00 | 0.00 | 0.00 | 0.00 |
| c6) Comunicaciones | 0.00 | 0.00 | 0.00 | 0.00 | 0.00 | 0.00 |
| c7) Turismo | 0.00 | 0.00 | 0.00 | 0.00 | 0.00 | 0.00 |
| c8) Ciencia, Tecnología e Innovación | 0.00 | 0.00 | 0.00 | 0.00 | 0.00 | 0.00 |
| c9) Otras Industrias y Otros Asuntos Económicos | 0.00 | 0.00 | 0.00 | 0.00 | 0.00 | 0.00 |
| D. Otras no Clasificadas en Funciones Anteriores | 0.00 | 0.00 | 0.00 | 0.00 | 0.00 | 0.00 |
| d1) Transac. de la Deuda Pública/Costo Financiero de la Deuda | 0.00 | 0.00 | 0.00 | 0.00 | 0.00 | 0.00 |
| d2) Transf., Part. y Aport. entre Diferentes Niv. y Ord. de Gob. | 0.00 | 0.00 | 0.00 | 0.00 | 0.00 | 0.00 |
| d3) Saneamiento del Sistema Financiero | 0.00 | 0.00 | 0.00 | 0.00 | 0.00 | 0.00 |
| d4) Adeudos de Ejercicios Fiscales Anteriores | 0.00 | 0.00 | 0.00 | 0.00 | 0.00 | 0.00 |
| II. Gasto Etiquetado | 0.00 | 0.00 | 0.00 | 0.00 | 0.00 | 0.00 |
| A. Gobierno | 0.00 | 0.00 | 0.00 | 0.00 | 0.00 | 0.00 |
| a1) Legislación | 0.00 | 0.00 | 0.00 | 0.00 | 0.00 | 0.00 |
| a2) Justicia | 0.00 | 0.00 | 0.00 | 0.00 | 0.00 | 0.00 |
| a3) Coordinación de la Política de Gobierno | 0.00 | 0.00 | 0.00 | 0.00 | 0.00 | 0.00 |
| a4) Relaciones Exteriores | 0.00 | 0.00 | 0.00 | 0.00 | 0.00 | 0.00 |
| a5) Asuntos Financieros y Hacendarios | 0.00 | 0.00 | 0.00 | 0.00 | 0.00 | 0.00 |
| a6) Seguridad Nacional | 0.00 | 0.00 | 0.00 | 0.00 | 0.00 | 0.00 |
| a7) Asuntos de Orden Público y de Seguridad Interior | 0.00 | 0.00 | 0.00 | 0.00 | 0.00 | 0.00 |
| a8) Otros Servicios Generales | 0.00 | 0.00 | 0.00 | 0.00 | 0.00 | 0.00 |
| B. Desarrollo Social | 0.00 | 0.00 | 0.00 | 0.00 | 0.00 | 0.00 |
| b1) Protección Ambiental | 0.00 | 0.00 | 0.00 | 0.00 | 0.00 | 0.00 |
| b2) Vivienda y Servicios a la Comunidad | 0.00 | 0.00 | 0.00 | 0.00 | 0.00 | 0.00 |
| b3) Salud | 0.00 | 0.00 | 0.00 | 0.00 | 0.00 | 0.00 |
| b4) Recreación, Cultura y Otras Manifestaciones Sociales | 0.00 | 0.00 | 0.00 | 0.00 | 0.00 | 0.00 |
| b5) Educación | 0.00 | 0.00 | 0.00 | 0.00 | 0.00 | 0.00 |
| b6) Protección Social | 0.00 | 0.00 | 0.00 | 0.00 | 0.00 | 0.00 |
| b7) Otros Asuntos Sociales | 0.00 | 0.00 | 0.00 | 0.00 | 0.00 | 0.00 |
| C. Desarrollo Económico | 0.00 | 0.00 | 0.00 | 0.00 | 0.00 | 0.00 |
| c1) Asuntos Económicos, Comerciales y Laborales en General | 0.00 | 0.00 | 0.00 | 0.00 | 0.00 | 0.00 |
| c2) Agropecuaria, Silvicultura, Pesca y Caza | 0.00 | 0.00 | 0.00 | 0.00 | 0.00 | 0.00 |
| c3) Combustibles y Energía | 0.00 | 0.00 | 0.00 | 0.00 | 0.00 | 0.00 |
| c4) Minería, Manufacturas y Construcción | 0.00 | 0.00 | 0.00 | 0.00 | 0.00 | 0.00 |
| c5) Transporte | 0.00 | 0.00 | 0.00 | 0.00 | 0.00 | 0.00 |
| c6) Comunicaciones | 0.00 | 0.00 | 0.00 | 0.00 | 0.00 | 0.00 |
| c7) Turismo | 0.00 | 0.00 | 0.00 | 0.00 | 0.00 | 0.00 |
| c8) Ciencia, Tecnología e Innovación | 0.00 | 0.00 | 0.00 | 0.00 | 0.00 | 0.00 |
| c9) Otras Industrias y Otros Asuntos Económicos | 0.00 | 0.00 | 0.00 | 0.00 | 0.00 | 0.00 |
| D. Otras no Clasificadas en Funciones Anteriores | 0.00 | 0.00 | 0.00 | 0.00 | 0.00 | 0.00 |
| d1) Transac. de la Deuda Pública/Costo Financiero de la Deuda | 0.00 | 0.00 | 0.00 | 0.00 | 0.00 | 0.00 |
| d2) Transf., Part. y Aport. entre Diferentes Niv. y Ord. de Gob. | 0.00 | 0.00 | 0.00 | 0.00 | 0.00 | 0.00 |
| d3) Saneamiento del Sistema Financiero | 0.00 | 0.00 | 0.00 | 0.00 | 0.00 | 0.00 |
| d4) Adeudos de Ejercicios Fiscales Anteriores | 0.00 | 0.00 | 0.00 | 0.00 | 0.00 | 0.00 |
| III. Total de Egresos | 51,018,462.26 | 8,656,282.72 | 59,674,744.98 | 58,721,917.84 | 56,695,381.58 | 952,827.14 |

NOMBRE DEL ENTE PÚBLICO : Comisión Estatal de los Derechos Humanos

Estado Analítico del Ejercicio del Presupuesto de Egresos Detallado – LDF 6d.

Clasificación de Servicios Personales por Categoría

Del 1 de Enero al 31 de diciembre de 2022

(PESOS)

| Concepto | Egresos | | | | | Subejercicio |
|---|----------------------|-------------------------------|----------------------|----------------------|----------------------|-------------------|
| | Aprobado | Ampliaciones / Reducciones | Modificado | Devengado | Pagado | |
| I. Gasto No Etiquetado | 45,470,168.74 | 4,250,296.34 | 49,720,465.08 | 48,863,357.21 | 46,924,245.54 | 857,107.87 |
| A. Personal Administrativo y de Servicio Público | 45,470,168.74 | 4,250,296.34 | 49,720,465.08 | 48,863,357.21 | 46,924,245.54 | 857,107.87 |
| B. Magisterio | 0.00 | 0.00 | 0.00 | 0.00 | 0.00 | 0.00 |
| C. Servicios de Salud | 0.00 | 0.00 | 0.00 | 0.00 | 0.00 | 0.00 |
| c1) Personal Administrativo | 0.00 | 0.00 | 0.00 | 0.00 | 0.00 | 0.00 |
| c2) Personal Médico, Paramédico y Afín | 0.00 | 0.00 | 0.00 | 0.00 | 0.00 | 0.00 |
| D. Seguridad Pública | 0.00 | 0.00 | 0.00 | 0.00 | 0.00 | 0.00 |
| E. Gastos Asociados a la Implementación de Nuevas Leyes Federales o Reformas a las mismas | 0.00 | 0.00 | 0.00 | 0.00 | 0.00 | 0.00 |
| e1) Nombre del Programa o Ley 1 | 0.00 | 0.00 | 0.00 | 0.00 | 0.00 | 0.00 |
| F. Sentencias Laborales Definitivas | 0.00 | 0.00 | 0.00 | 0.00 | 0.00 | 0.00 |
| II. Gasto Etiquetado | 0.00 | 0.00 | 0.00 | 0.00 | 0.00 | 0.00 |
| A. Personal Administrativo y de Servicio Público | 0.00 | 0.00 | 0.00 | 0.00 | 0.00 | 0.00 |
| B. Magisterio | 0.00 | 0.00 | 0.00 | 0.00 | 0.00 | 0.00 |
| C. Servicios de Salud | 0.00 | 0.00 | 0.00 | 0.00 | 0.00 | 0.00 |
| c1) Personal Administrativo | 0.00 | 0.00 | 0.00 | 0.00 | 0.00 | 0.00 |
| c2) Personal Médico, Paramédico y Afín | 0.00 | 0.00 | 0.00 | 0.00 | 0.00 | 0.00 |
| D. Seguridad Pública | 0.00 | 0.00 | 0.00 | 0.00 | 0.00 | 0.00 |
| E. Gastos Asociados a la Implementación de Nuevas Leyes Federales o Reformas a las mismas | 0.00 | 0.00 | 0.00 | 0.00 | 0.00 | 0.00 |
| e1) Nombre del Programa o Ley 1 | 0.00 | 0.00 | 0.00 | 0.00 | 0.00 | 0.00 |
| F. Sentencias Laborales Definitivas | 0.00 | 0.00 | 0.00 | 0.00 | 0.00 | 0.00 |
| III. Total del Gasto en Servicios Personales | 45,470,168.74 | 4,250,296.34 | 49,720,465.08 | 48,863,357.21 | 46,924,245.54 | 857,107.87 |

SISTEMA CONTABLE 2022
RELACIÓN DE BIENES MUEBLES QUE COMPONEN SU PATRIMONIO
Cuenta Pública al 31 de diciembre de 2022

Página 1 de 24

Hora: 09:56:29a. m.

Fecha: 15/02/2023

| Código | Descripción del Bien | Valor en Libros |
|---------------------------|---------------------------------------|-----------------|
| 1241 | Mobiliario y Equipo de Administración | 7,673,447.04 |
| 1241 1111A111X001000 0004 | Escritorio secretarial de madera | 7,585.40 |
| 1241 1111A111X001000 0013 | Postes metalicos para estantes | 6,141.00 |
| 1241 1111A111X001000 0014 | Entrepaños metalicos para estantes | 13,639.00 |
| 1241 1111A111X001000 0031 | Silla secretarial estandar | 2,907.20 |
| 1241 1111A111X001000 0066 | Silla apilable en tela | 1,840.00 |
| 1241 1111A111X001000 0076 | Mesa para computadora | 5,520.00 |
| 1241 1111A111X001000 0083 | Aire acondicionado marca york | 10,255.10 |
| 1241 1111A111X001000 0087 | Cuadripie metalico | 346.77 |
| 1241 1111A111X001000 0097 | Mesa para impresora | 2,970.45 |
| 1241 1111A111X001000 0138 | Protector de alfombras | 668.15 |
| 1241 1111A111X001000 0139 | Aspiradora multipurpose | 525.00 |
| 1241 1111A111X001000 0142 | Reguladores sola basic | 632.50 |
| 1241 1111A111X001000 0147 | Mesa con estructura metalica | 230.00 |
| 1241 1111A111X001000 0148 | Sillon de visita pm steel | 16,187.40 |
| 1241 1111A111X001000 0149 | Casillero locker pm steel | 1,051.10 |
| 1241 1111A111X001000 0150 | Escalera | 569.00 |
| 1241 1111A111X001000 0151 | Escritorio 1 pedestal izq. | 2,105.65 |
| 1241 1111A111X001000 0152 | Sillon ejecutable marca pm.steel. | 1,919.35 |
| 1241 1111A111X001000 0153 | Mesas para eventos triplay | 4,800.09 |
| 1241 1111A111X001000 0154 | Mesa de trabajo | 400.00 |
| 1241 1111A111X001000 0155 | Mesa redonda de 1.20x75 | 1,642.20 |
| 1241 1111A111X001000 0156 | Archivero metalico modelo 533 | 8,201.80 |
| 1241 1111A111X001000 0157 | Escritorio metal modelo 501 | 2,925.60 |
| 1241 1111A111X001000 0158 | Silla apilable Tapiz vinil | 3,900.80 |
| 1241 1111A111X001001 0004 | escritorio secretarial de madera | 10,911.14 |
| 1241 1111A111X001001 0013 | Postes metalicos para estantes | 2,401.20 |
| 1241 1111A111X001001 0014 | Entrepaños metalicos para estantes | 6,598.70 |
| 1241 1111A111X001001 0031 | Silla secretarial estandar | 3,328.64 |
| 1241 1111A111X001001 0066 | Silla apiable en tela | 1,063.75 |
| 1241 1111A111X001001 0076 | Mesa para computadota | 1,918.20 |
| 1241 1111A111X001001 0099 | Calculadora electronica olympia | 1,493.85 |
| 1241 1111A111X001001 0119 | Aire acondicionado carrier | 10,145.25 |
| 1241 1111A111X001001 0159 | Aire acondicionado mini split | 13,687.19 |
| 1241 1111A111X001001 0160 | Horno de microondas | 699.00 |
| 1241 1111A111X001001 0161 | Aire acondicionado mca LG. | 4,299.85 |
| 1241 1111A111X001001 0163 | Engrapadora sdi modelo 1142 | 637.82 |
| 1241 1111A111X001001 0164 | Cafetera hamilton beach | 209.00 |
| 1241 1111A111X001001 0166 | Cuadros periodicos mural | 4,487.00 |
| 1241 1111A111X001001 0169 | Sillon ejecutivo | 1,953.00 |
| 1241 1111A111X001001 0170 | Escritorio roal rob 4 gabetas | 6,495.20 |

SISTEMA CONTABLE 2022
RELACIÓN DE BIENES MUEBLES QUE COMPONEN SU PATRIMONIO
Cuenta Pública al 31 de diciembre de 2022

Página 2 de 24

Hora: 09:56:29a. m.

Fecha: 15/02/2023

| Código | Descripción del Bien | Valor en Libros |
|---------------------------|------------------------------------|-----------------|
| 1241 1111A111X001001 0171 | Escritorio de 4 gabetas | 6,495.20 |
| 1241 1111A111X001001 0172 | Sillon ejecutivo OHE-25 | 4,006.83 |
| 1241 1111A111X001001 0174 | Librero con puertas pino | 700.00 |
| 1241 1111A111X001001 0175 | silla secretarial neumati | 665.85 |
| 1241 1111A111X001001 0176 | Escritorio roal 2 gavetas | 4,142.93 |
| 1241 1111A111X001001 0177 | Mesa circular modelo mestrab | 1,789.40 |
| 1241 1111A111X001001 0178 | Sillon ejecutivo lujo | 2,070.00 |
| 1241 1111A111X001001 0179 | Sillon ejecutivo OHE-23 | 4,367.70 |
| 1241 1111A111X001001 0180 | Silla fija office OHV-12 | 926.98 |
| 1241 1111A111X001001 0183 | Cuadros de madera de pino | 1,380.00 |
| 1241 1111A111X001001 0335 | Radio modelo TK3102AK | 9,500.37 |
| 1241 1111A111X001001 0336 | Radio modelo TK372G | 3,901.95 |
| 1241 1111A111X001001 0337 | Radio modelo TK370G | 9,336.74 |
| 1241 1111A111X001001 0338 | Base modelo TK862HGK | 22,196.40 |
| 1241 1111A111X001001 0339 | Torre de 20 metros | 5,500.01 |
| 1241 1111A111X001001 0340 | Mastil telescopido 12 mts. | 869.40 |
| 1241 1111A111X001001 0344 | Grabatel 7hrs. grabacion | 1,680.00 |
| 1241 1111A111X001002 0013 | Postes metalicos para estantes | 639.40 |
| 1241 1111A111X001002 0014 | Entrepaños metalicos para estantes | 2,359.80 |
| 1241 1111A111X001002 0065 | Silla fija de espera/visita | 3,094.65 |
| 1241 1111A111X001002 0069 | Sillon fijo tipo visita | 7,693.00 |
| 1241 1111A111X001002 0081 | Ventilador man modelo vpg-9016 | 490.00 |
| 1241 1111A111X001002 0126 | Modulo para computadora | 1,286.71 |
| 1241 1111A111X001002 0130 | Aire acondicionado para automovil | 7,850.00 |
| 1241 1111A111X001002 0140 | Cafetera | 564.47 |
| 1241 1111A111X001002 0161 | Aire acondicionado mca. LG. | 5,520.00 |
| 1241 1111A111X001002 0162 | Regulador 1200 watts sola | 304.42 |
| 1241 1111A111X001002 0178 | Sillon ejecutivo lujo | 1,899.00 |
| 1241 1111A111X001002 0184 | Guillotina de madera | 1,841.84 |
| 1241 1111A111X001002 0185 | Engargoladora combo | 3,432.75 |
| 1241 1111A111X001002 0186 | Reloj checador a mano | 3,336.00 |
| 1241 1111A111X001002 0187 | Maleta modelo 2012 | 1,000.00 |
| 1241 1111A111X001002 0188 | Mesa con bancas integradas | 1,523.48 |
| 1241 1111A111X001002 0190 | Licuada | 195.00 |
| 1241 1111A111X001002 0191 | Aire acondicionado de clima | 8,350.00 |
| 1241 1111A111X001002 0197 | Larousse pequeño ilustrado | 375.00 |
| 1241 1111A111X001002 0198 | Diccionario porrua sinoni | 70.00 |
| 1241 1111A111X001002 0199 | Codigo de procedencias civiles | 70.00 |
| 1241 1111A111X001002 0200 | Codigo civil de chiapas | 80.00 |
| 1241 1111A111X001002 0201 | Muebles para equipo de computo | 5,416.00 |
| 1241 1111A111X001002 0202 | Librero alto | 4,007.76 |
| 1241 1111A111X001002 0203 | Sillas italianas negras | 1,716.00 |

SISTEMA CONTABLE 2022
RELACIÓN DE BIENES MUEBLES QUE COMPONEN SU PATRIMONIO
Cuenta Pública al 31 de diciembre de 2022

Página 3 de 24

Hora: 09:56:29a. m.

Fecha: 15/02/2023

| Código | Descripción del Bien | Valor en Libros |
|---------------------------|---|-----------------|
| 1241 1111A111X001002 0204 | Silla gerencial piel negra | 3,597.00 |
| 1241 1111A111X001002 0205 | Silla para computo negra | 399.00 |
| 1241 1111A111X001002 0206 | Cama inflable | 486.00 |
| 1241 1111A111X001002 0228 | Estantes metalicos | 9,281.65 |
| 1241 1111A111X001002 0388 | Multifuncional brother | 5,779.00 |
| 1241 1111A111X001003 0062 | Archivero metalico 4 gavetas | 2,891.10 |
| 1241 1111A111X001003 0211 | Escalera de aluminio 2.75 | 1,049.35 |
| 1241 1111A111X001003 0398 | Probador de cables p/10 base t | 1,037.55 |
| 1241 1111A111X001003 0400 | Studio de luxe p/edita | 3,495.00 |
| 1241 1111A111X001004 0006 | Escritorio ejecutivo | 3,680.00 |
| 1241 1111A111X001004 0013 | Postes metalicos para estantes | 1,510.13 |
| 1241 1111A111X001004 0014 | Entrepaños metalicos para estantes | 4,560.21 |
| 1241 1111A111X001004 0031 | Silla secretarial estandar | 532.00 |
| 1241 1111A111X001004 0038 | enfriador y calentador de agua | 3,133.34 |
| 1241 1111A111X001004 0048 | Destructor de documentos | 960.25 |
| 1241 1111A111X001004 0062 | Archivero metalico 4 gavetas | 2,168.90 |
| 1241 1111A111X001004 0099 | Calculadora electronica olympia | 1,137.24 |
| 1241 1111A111X001004 0212 | Frigobar 4 pies G&E | 2,585.20 |
| 1241 1111A111X001004 0213 | Enmicadora T/cred.oficio | 1,845.75 |
| 1241 1111A111X001004 0218 | Sillon ejecutivo mod. brasil | 2,401.20 |
| 1241 1111A111X001004 0219 | Silla de visita con brazos | 1,104.00 |
| 1241 1111A111X001004 0220 | Sillon ejecutivo respa | 3,220.00 |
| 1241 1111A111X001004 0221 | Sillon semiejecutivo modelo OHE-2000 | 1,315.60 |
| 1241 1111A111X001004 0222 | Archivero metalico modelo A-4E | 2,408.10 |
| 1241 1111A111X001004 0223 | Archivero metalico 3 gabetas | 1,643.41 |
| 1241 1111A111X001004 0224 | Sillas plegables | 1,163.90 |
| 1241 1111A111X001004 0225 | Librero modular LM-002 | 3,892.75 |
| 1241 1111A111X001004 0226 | Sillon ejecutivo pliana | 1,437.50 |
| 1241 1111A111X001004 0227 | Anaquele metalico | 30,553.20 |
| 1241 1111A111X001004 0228 | Mesa | 574.10 |
| 1241 1111A111X001004 0229 | Escritorio secretarial car | 2,668.00 |
| 1241 1111A111X001004 0230 | Credenza metalica | 3,979.00 |
| 1241 1111A111X001004 0231 | Sillon sofa de tres plazas | 8,166.15 |
| 1241 1111A111X001004 0232 | Locker standard mca. carza | 1,611.24 |
| 1241 1111A111X001004 0439 | Aire acondicionado tipo ventana | 2,300.00 |
| 1241 1111A111X001005 0013 | Postes metalicos para estantes | 6,969.00 |
| 1241 1111A111X001005 0014 | Entrepaños metalicos para estantes | 21,148.50 |
| 1241 1111A111X001005 0048 | Destructor de Documentos | 3,312.00 |
| 1241 1111A111X001005 0062 | Archivero metalico 4 gavetas | 18,756.50 |
| 1241 1111A111X001005 0081 | Ventilador man modelo VPG-9016 | 3,076.25 |
| 1241 1111A111X001005 0099 | Calculadora electronica olympia Serie: 0208927, 0207492 y 0207888 | 1,805.50 |
| 1241 1111A111X001005 0117 | Enfriador de agua pm steel | 2,173.50 |

SISTEMA CONTABLE 2022
RELACIÓN DE BIENES MUEBLES QUE COMPONEN SU PATRIMONIO
Cuenta Pública al 31 de diciembre de 2022

Página 4 de 24

Hora: 09:56:29a. m.

Fecha: 15/02/2023

| Código | Descripción del Bien | Valor en Libros |
|---------------------------|---|-----------------|
| 1241 1111A111X001005 0139 | Aspiradora multipurpose | 1,322.50 |
| 1241 1111A111X001005 0142 | Reguladores Sola Basic | 1,437.50 |
| 1241 1111A111X001005 0150 | Escalera | 2,415.00 |
| 1241 1111A111X001005 0151 | Escritorio 1 pedestal izq. | 2,668.00 |
| 1241 1111A111X001005 0169 | Sillón ejecutivo | 1,680.42 |
| 1241 1111A111X001005 0221 | Sillón semiejecutivo mod. OHE2000 | 1,890.80 |
| 1241 1111A111X001005 0230 | Credenza metálica | 3,990.50 |
| 1241 1111A111X001005 0237 | Protector de lineas | 552.00 |
| 1241 1111A111X001005 0442 | Tarjeta DISA (contest.Automática de llamadas) Mca. Panasonic. Modelo KXTD-191 | 4,281.45 |
| 1241 1111A111X001005 0443 | Rectificador de corriente | 506.00 |
| 1241 1111A111X001005 0452 | Bandeja de papel Dell 5100CN 500 sheet drawer | 3,811.54 |
| 1241 1111A111X001005 0453 | Silla de visita con descansabrazos modelo RE-1035 marca requiez | 3,611.00 |
| 1241 1111A111X001005 0454 | Silla de trabajo con descansabrazos modelo RZ-460 | 1,851.50 |
| 1241 1111A111X001005 0458 | Media de instalación client security | 606.41 |
| 1241 1111A111X001005 0461 | Ventilador Cyclone | 511.74 |
| 1241 1111A111X001005 0466 | Equipo minisplit tempstar 36000 BTU HW. | 15,295.00 |
| 1241 1111A111X001005 0467 | Silla Brazos Desmontables Everest & J | 2,500.00 |
| 1241 1111A111X001005 0470 | Frigobar 4.0 pies, marca mabe, Mod. TA04Y04AS0 | 3,099.25 |
| 1241 1111A111X001006 0005 | Escritorio semiejecutivo | 2,412.24 |
| 1241 1111A111X001006 0031 | Silla secretarial estandar | 1,437.50 |
| 1241 1111A111X001006 0061 | Escritorio metalico 2 gavetas | 6,710.25 |
| 1241 1111A111X001006 0083 | Aire acondicionado marca york | 7,682.00 |
| 1241 1111A111X001006 0099 | Calculadora electronica olympia | 4,755.71 |
| 1241 1111A111X001006 0119 | Aire acondicionado carrier | 11,270.00 |
| 1241 1111A111X001006 0169 | Sillon Ejecutivo | 2,990.00 |
| 1241 1111A111X001006 0397 | Superstack 3com switch | 5,934.00 |
| 1241 1111A111X001006 0485 | Copiadora modelo AF-3025 Marca Ricoh | 53,501.74 |
| 1241 1111A111X001006 0488 | Escritorio Secretarial | 1,749.84 |
| 1241 1111A111X001006 0489 | Archivero Movil de 2 Gavetas | 1,426.98 |
| 1241 1111A111X001006 0492 | Unidad de Intercambio Tipo 1207 | 1,503.42 |
| 1241 1111A111X001006 0493 | Bandeja de Bypass tipo 1027 | 2,469.90 |
| 1241 1111A111X001006 0494 | Alimentador de Papel (ADF) | 16,784.25 |
| 1241 1111A111X001006 0498 | Diablo Convertible 800 LB | 1,150.00 |
| 1241 1111A111X001007 0499 | Sillon de 2 Plazas | 2,571.80 |
| 1241 1111A111X001007 0500 | Sillon de 1 Plaza | 3,720.37 |
| 1241 1111A111X001007 0501 | Modulo de Información KUCNDHH75 095X210 | 18,919.05 |
| 1241 1111A111X001007 0502 | Aire acondicionado carrier | 3,998.01 |
| 1241 1111A111X001007 0504 | Modulo Director Heavy | 7,915.85 |
| 1241 1111A111X001007 0509 | Radio portatil kenwood 450-490 MHZ | 6,210.00 |
| 1241 1111A111X001007 0510 | Minisplit de 12,000 BTU Daewoo a 220V | 5,405.00 |
| 1241 1111A111X001007 0511 | Minisplit de 36,000 BTU LG a 220V | 13,340.00 |
| 1241 1111A111X001007 0512 | Archivero Vertical con 4 Gavetas | 4,699.98 |

SISTEMA CONTABLE 2022
RELACIÓN DE BIENES MUEBLES QUE COMPONEN SU PATRIMONIO
Cuenta Pública al 31 de diciembre de 2022

Página 5 de 24

Hora: 09:56:29a. m.

Fecha: 15/02/2023

| Código | Descripción del Bien | Valor en Libros |
|---------------------------|--|-----------------|
| 1241 1111A111X001007 0519 | Pantalla Diplomat Draper | 6,819.99 |
| 1241 1111A111X001007 0520 | Juego de Mesa Hexagonal 120 x 120 H75 | 15,334.42 |
| 1241 1111A111X001007 0522 | Frigobar 4PI | 2,099.00 |
| 1241 1111A111X001008 0532 | Aire Acondicionado tipo Minisplit marca Freyven de 12 K. 253881 | 8,995.99 |
| 1241 1111A111X001008 0533 | Aire Acondicionado tipo Minisplit marca Carrier 182328 | 9,698.02 |
| 1241 1111A111X001008 0539 | Silla Ejecutiva negra | 2,099.00 |
| 1241 1111A111X001008 0540 | Sillon ejecutivo respaldo alto | 1,499.00 |
| 1241 1111A111X001008 0542 | Mesa de exploracion con pierneras de plastico Esgo | 2,932.50 |
| 1241 1111A111X001008 0543 | Estuche de diagnostico 95001 WA | 2,576.00 |
| 1241 1111A111X001008 0544 | 4 Mesas juntas 25MM SOP REC 120x240 | 9,263.57 |
| 1241 1111A111X001008 0549 | Aire acondicionado Tri Split 36000 BTU LG | 17,945.00 |
| 1241 1111A111X001008 0557 | Bascula con altimetro "Bame" | 2,600.00 |
| 1241 1111A111X001009 0567 | Mini Split 18000 BTU LG deluxe 220V | 7,470.00 |
| 1241 1111A111X001009 0568 | Mini split Hig Wall 36000 BTU LG Goldfin s362CS 220V | 14,062.20 |
| 1241 1111A111X001009 0569 | 14 Estantes metalicos de 1.90 Mts. de altura x .89 Cms. de frente x 30 de fondo con 5 entrepaños | 48,139.00 |
| 1241 1111A111X001009 0570 | 4 estantes dobles matalicos de 1.90 Mts de altura x .89 cms. de frente x .30 de fondo con 10 entrepaños | 22,103.00 |
| 1241 1111A111X001009 0575 | Mini Split Higs Wall 12000 BTRU 220V Jet Cool LG | 10,600.01 |
| 1241 1111A111X001009 0576 | Mini Split de 24000 BTU Modelo S242CG | 14,089.32 |
| 1241 1111A111X001009 0585 | Refrigerador Marca Acros con capacidad de 307 DM3 | 3,990.00 |
| 1241 1111A111X001011 0586 | Conjunto Modular de 1.60 M. L/Imagen | 7,076.00 |
| 1241 1111A111X001011 0587 | Librero Alto de 1.80 M. L/Alfa | 7,729.08 |
| 1241 1111A111X001011 0588 | Centro modular Analista de 1.60x1.60x0.75 M. L/Imagen | 12,736.80 |
| 1241 1111A111X001011 0589 | Sillón Ejecutivo L/Luxo | 8,500.80 |
| 1241 1111A111X001011 0590 | Archivero Metalico Vertical de 4 Gavetas L/Iron LP | 10,492.20 |
| 1241 1111A111X001011 0591 | Mesa Circular de Junta, linea Alfa | 4,047.98 |
| 1241 1111A111X001011 0592 | Escritorio Semiejecutivo L/Magen | 3,428.45 |
| 1241 1111A111X001011 0594 | Silla Ejecutiva Piel Negra Fac. No. posa 20 166 598. | 2,899.00 |
| 1241 1111A111X001011 0595 | Escritorio Grande L Progeto, Fac. posa20 601 400 | 1,299.00 |
| 1241 1111A111X001011 0596 | Engargoladora Arillo MetalicoPerfex Em 100 | 2,307.24 |
| 1241 1111A111X001011 0597 | Mesa Rectangular Para Union de 1.20m de frente X .60 de Fondo X .75 de Alto, Mod. 068 en Melamina. | 3,164.22 |
| 1241 1111A111X001011 0598 | Meza Rectangular para Union de 1.20m. mod. 068 | 1,582.10 |
| 1241 1111A111X001011 0599 | Modulo Peninsular Secretarial, Mod. 519 | 3,449.84 |
| 1241 1111A111X001011 0600 | Sillon Ejecutivo Mod. L300 | 1,310.24 |
| 1241 1111A111X001011 0603 | Archivero Estatus 3 Gavetas Vertical H110 | 9,127.62 |
| 1241 1111A111X001011 0604 | Sillon Ejecutivo K-STAR con Cabecera | 4,457.09 |
| 1241 1111A111X001011 0605 | Centro Moduilar Gota Secretarial Mod. 208 | 21,685.62 |
| 1241 1111A111X001011 0606 | Sillon Semiejecutivo Modelo L-310 | 5,945.00 |
| 1241 1111A111X001011 0607 | Centro Modular Gota Base Modelo 204 | 9,441.24 |
| 1241 1111A111X001012 0608 | ROTAFOLIO ALPINO EVEREST FACT. POSA27 348 608 OFFICE DEPOT DE MEXICO, SA CV | 1,475.00 |
| 1241 1111A111X001014 0609 | TRITURADORA ATIVA EX18 FACTURA NO. POSE/11180647 DE OFFICE DEPOT DE MEXICO, S.A. DE C.V. (TRITURADORA DE DOCUMENTOS) | 3,899.00 |

SISTEMA CONTABLE 2022
RELACIÓN DE BIENES MUEBLES QUE COMPONEN SU PATRIMONIO
Cuenta Pública al 31 de diciembre de 2022

Página 6 de 24

Hora: 09:56:29a. m.

Fecha: 15/02/2023

| Código | Descripción del Bien | Valor en Libros |
|---------------------------|---|-----------------|
| 1241 1111A111X001093 0002 | Credenza ejecutiva de madera | 13,657.60 |
| 1241 1111A111X001093 0004 | Escritorio secretarial de madera | 24,552.47 |
| 1241 1111A111X001093 0005 | Escritorio semiejecutivo | 11,203.50 |
| 1241 1111A111X001093 0006 | Escritorio ejecutivo | 20,059.60 |
| 1241 1111A111X001093 0007 | Archivero de madera de 4 gavetas | 11,288.16 |
| 1241 1111A111X001093 0008 | Archivero de madera de 3 gavetas | 12,408.67 |
| 1241 1111A111X001093 0009 | Mesa de madera para maquina de escribir | 8,333.34 |
| 1241 1111A111X001093 0010 | Librero ejecutivo de madera | 6,935.50 |
| 1241 1111A111X001093 0011 | Cestos de madera | 2,099.00 |
| 1241 1111A111X001093 0012 | Acroleta | 320.10 |
| 1241 1111A111X001093 0013 | Postes metalicos para estante | 1,246.25 |
| 1241 1111A111X001093 0014 | Entrepaños metalicos para estante | 2,048.64 |
| 1241 1111A111X001093 0015 | Silla tipo operador | 8,643.75 |
| 1241 1111A111X001093 0016 | Silla fija para juntas | 2,656.71 |
| 1241 1111A111X001093 0017 | Silla espectra con piston | 3,226.60 |
| 1241 1111A111X001093 0019 | Silla presidente | 7,438.49 |
| 1241 1111A111X001093 0022 | Sala de 3 piezas | 9,496.30 |
| 1241 1111A111X001093 0023 | Silla tipo paleta | 4,024.50 |
| 1241 1111A111X001093 0024 | Mesa de centro Mod. Marne | 1,514.29 |
| 1241 1111A111X001093 0025 | Mesa para televisión | 424.67 |
| 1241 1111A111X001093 0026 | Librero de piso | 960.30 |
| 1241 1111A111X001093 0027 | Disketera acrilica con llave | 130.82 |
| 1241 1111A111X001093 0028 | Vitrina en madera de pino | 499.99 |
| 1241 1111A111X001093 0030 | Charola papelera linea madera | 2,017.80 |
| 1241 1111A111X001093 0031 | Silla secretarial estandar | 1,292.08 |
| 1241 1111A111X001093 0032 | Esquinero de 4 patas cromado | 162.01 |
| 1241 1111A111X001093 0033 | Sillon ultrapractico giratorio | 1,061.67 |
| 1241 1111A111X001093 0035 | Maquina de escribir Electrica | 8,029.00 |
| 1241 1111A111X001093 0036 | Maquina mecanica 56 | 4,268.00 |
| 1241 1111A111X001093 0038 | Enfriador y calentador de agua | 2,858.67 |
| 1241 1111A111X001093 0039 | sacapuntas electrico marca boston | 117.91 |
| 1241 1111A111X001093 0040 | Ventilador philips | 169.00 |
| 1241 1111A111X001093 0042 | Calculadora victor 1460 | 619.00 |
| 1241 1111A111X001093 0044 | Maquina de escribir olimpya | 6,078.69 |
| 1241 1111A111X001093 0048 | Destructora de documentos | 1,837.00 |
| 1241 1111A111X001093 0161 | Aire acondicionado marca LG | 5,856.95 |
| 1241 1111A111X001093 0235 | Generador de timbrado | 187.80 |
| 1241 1111A111X001093 0238 | Rectificador de corriente | 522.85 |
| 1241 1111A111X001093 0244 | Mesa para impresora | 512.16 |
| 1241 1111A111X001093 0249 | Paquete ca clipper | 2,315.00 |
| 1241 1111A111X001093 0250 | Paquete ca tools | 1,281.00 |
| 1241 1111A111X001094 0006 | Escritorio ejecutivo | 6,736.85 |

SISTEMA CONTABLE 2022
RELACIÓN DE BIENES MUEBLES QUE COMPONEN SU PATRIMONIO
Cuenta Pública al 31 de diciembre de 2022

Página 7 de 24

Hora: 09:56:29a. m.

Fecha: 15/02/2023

| Código | Descripción del Bien | Valor en Libros |
|---------------------------|---|-----------------|
| 1241 1111A111X001094 0009 | Mesa de madera para maquina de escribir | 917.10 |
| 1241 1111A111X001094 0013 | Postes metalicos para estantes | 312.55 |
| 1241 1111A111X001094 0014 | Entrepaños metalicos para estante | 958.70 |
| 1241 1111A111X001094 0030 | Charola papeleria linea madera | 132.74 |
| 1241 1111A111X001094 0031 | Silla Secretarial estandar | 2,008.60 |
| 1241 1111A111X001094 0044 | Maquina de escribir olimpya | 8,329.67 |
| 1241 1111A111X001094 0050 | Tarjetero metalico 25 tarjetas | 96.03 |
| 1241 1111A111X001094 0061 | Escritorio metalico 2 gavetas | 15,608.72 |
| 1241 1111A111X001094 0062 | Archivero metalico 4 gavetas | 5,598.44 |
| 1241 1111A111X001094 0063 | Cesto papelerero metalico | 0.02 |
| 1241 1111A111X001094 0064 | Sillon ejecutable reclinable | 1,124.00 |
| 1241 1111A111X001094 0068 | Caja fuerte con cobre | 3,270.79 |
| 1241 1111A111X001094 0069 | Sillon fijo tipo visita | 3,213.12 |
| 1241 1111A111X001094 0070 | Sillon confortable de 3 plazas | 721.48 |
| 1241 1111A111X001094 0071 | Mueble de madera con cristales | 1,173.70 |
| 1241 1111A111X001094 0074 | Mesa metalica auxiliar | 824.79 |
| 1241 1111A111X001094 0075 | Mesa para kardex | 264.62 |
| 1241 1111A111X001094 0076 | Mesa para computadora | 194.20 |
| 1241 1111A111X001094 0077 | Mesa metalica auxiliar con gavetas | 412.40 |
| 1241 1111A111X001094 0078 | Mueble de madera para libros | 1,450.00 |
| 1241 1111A111X001094 0079 | Archivero metalico 3 gavetas | 3,709.16 |
| 1241 1111A111X001094 0084 | Kardex de 6 charolas | 903.75 |
| 1241 1111A111X001095 0035 | Maquina de escribir electrica | 2,995.65 |
| 1241 1111A111X001095 0061 | Escritorio metalico 2 gavetas | 873.88 |
| 1241 1111A111X001095 0087 | Cuadripie metalico | 152.58 |
| 1241 1111A111X001096 0004 | Escritorio secretarial de madera | 1,537.55 |
| 1241 1111A111X001096 0013 | Postes metalicos para estantes | 408.27 |
| 1241 1111A111X001096 0014 | Entrepaños metalicos para estante | 929.21 |
| 1241 1111A111X001096 0031 | Silla secretarial estandar | 528.75 |
| 1241 1111A111X001096 0061 | Escritorio metalico 2 gavetas | 1,392.14 |
| 1241 1111A111X001096 0062 | archivero metalico 4 gavetas | 4,121.60 |
| 1241 1111A111X001096 0076 | Mesa para computadora | 362.25 |
| 1241 1111A111X001096 0088 | Archivero metalico 6 gavetas | 3,170.25 |
| 1241 1111A111X001096 0089 | Silla plegadiza | 6,900.20 |
| 1241 1111A111X001096 0090 | Ventilador de Pedestal | 1,694.67 |
| 1241 1111A111X001096 0091 | Lampara de escritorio | 206.37 |
| 1241 1111A111X001097 0004 | Escritorio secretarial de madera | 7,475.00 |
| 1241 1111A111X001097 0006 | Escritorio ejecutivo | 2,300.00 |
| 1241 1111A111X001097 0009 | Mesa de madera para maquina de escribir | 564.65 |
| 1241 1111A111X001097 0013 | Postes metalicos para estantes | 331.20 |
| 1241 1111A111X001097 0014 | Entrepaños metalicos para estantes | 616.40 |
| 1241 1111A111X001097 0016 | Silla fija para juntas | 3,593.75 |

SISTEMA CONTABLE 2022
RELACIÓN DE BIENES MUEBLES QUE COMPONEN SU PATRIMONIO
Cuenta Pública al 31 de diciembre de 2022

Página 8 de 24

Hora: 09:56:29a. m.

Fecha: 15/02/2023

| Código | Descripción del Bien | Valor en Libros |
|---------------------------|---|-----------------|
| 1241 1111A111X001097 0031 | Silla secretarial estandar | 3,496.00 |
| 1241 1111A111X001097 0038 | Enfriador y calentador de agua | 3,065.90 |
| 1241 1111A111X001097 0044 | Maquina de escribir olimpya | 25,360.95 |
| 1241 1111A111X001097 0061 | Escritorio metalico 2 gavetas | 15,860.00 |
| 1241 1111A111X001097 0062 | Archivero metalico 4 gavetas | 8,625.00 |
| 1241 1111A111X001097 0063 | Cesto papelero metalico | 264.00 |
| 1241 1111A111X001097 0066 | Silla apilable en tela | 1,813.50 |
| 1241 1111A111X001097 0072 | Sillon giratorio ejecutivo | 1,840.00 |
| 1241 1111A111X001097 0076 | Mesa para computadora | 2,106.30 |
| 1241 1111A111X001097 0093 | Credenza line roal domado | 1,867.60 |
| 1241 1111A111X001097 0094 | Librero lineae roal domado | 2,014.80 |
| 1241 1111A111X001097 0095 | Archivero A Gavetas pm steel | 12,420.00 |
| 1241 1111A111X001097 0096 | Mesa redonda para juntas | 3,758.20 |
| 1241 1111A111X001097 0097 | Mesa para impresora mca. imesa | 2,074.60 |
| 1241 1111A111X001097 0098 | Mesa multiple color arena | 488.75 |
| 1241 1111A111X001097 0099 | Calculadora Electrica olympia | 1,074.10 |
| 1241 1111A111X001097 0100 | Maquina electronica olympia | 5,636.21 |
| 1241 1111A111X001097 0107 | Rotafolio con pizarron | 5,562.27 |
| 1241 1111A111X001098 0004 | Escritorio secretarial de madera | 9,030.03 |
| 1241 1111A111X001098 0009 | mesa de madera para maquina de escribir | 1,177.60 |
| 1241 1111A111X001098 0010 | Librero ejecutivo de madera | 11,592.00 |
| 1241 1111A111X001098 0013 | Postes metalicos para estantes | 3,316.60 |
| 1241 1111A111X001098 0014 | Entrepaños metalicos para estantes | 13,038.70 |
| 1241 1111A111X001098 0031 | Silla secretarial estandar | 1,495.50 |
| 1241 1111A111X001098 0044 | Maquina de escrit olimpya | 5,402.70 |
| 1241 1111A111X001098 0061 | Escritorio metalico 2 gavetas | 2,438.00 |
| 1241 1111A111X001098 0072 | Sillon giratorio ejecutivo | 2,004.99 |
| 1241 1111A111X001098 0083 | Aire acondicionado marca york | 23,489.58 |
| 1241 1111A111X001098 0090 | Ventilador de pedestal | 2,907.00 |
| 1241 1111A111X001098 0100 | Maquina electronica olympia | 11,960.00 |
| 1241 1111A111X001098 0113 | Silla en vinil | 2,213.75 |
| 1241 1111A111X001098 0114 | Archivero 2 gavetas pm steel | 1,309.28 |
| 1241 1111A111X001098 0115 | Archivero metalico modelo A-3 | 1,587.00 |
| 1241 1111A111X001098 0116 | Sillon Ejecutivo Catalan | 1,932.00 |
| 1241 1111A111X001098 0117 | Enfriador de agua pm steel | 5,076.33 |
| 1241 1111A111X001098 0119 | Aire acondicionado carrier | 3,125.98 |
| 1241 1111A111X001099 0001 | Mesa de madera para juntas | 2,380.50 |
| 1241 1111A111X001099 0013 | postes metalicos para estantes | 9,967.74 |
| 1241 1111A111X001099 0014 | Entrepaños metalicos para estantes | 14,437.10 |
| 1241 1111A111X001099 0021 | Silla secretarial con piston | 15,001.79 |
| 1241 1111A111X001099 0035 | Maquina de escribir electrica | 6,438.85 |
| 1241 1111A111X001099 0061 | Escritorio metalico 2 gavetas | 5,334.85 |

SISTEMA CONTABLE 2022
RELACIÓN DE BIENES MUEBLES QUE COMPONEN SU PATRIMONIO
Cuenta Pública al 31 de diciembre de 2022

Página 9 de 24

Hora: 09:56:29a. m.

Fecha: 15/02/2023

| Código | Descripción del Bien | Valor en Libros |
|---------------------------|--|-----------------|
| 1241 1111A111X001099 0066 | Silla apiable en tela | 6,440.30 |
| 1241 1111A111X001099 0074 | Mesa metalica auxiliar | 676.20 |
| 1241 1111A111X001099 0097 | Mesa para impresora mca. imesa | 1,650.00 |
| 1241 1111A111X001099 0124 | Mesa circular roal delta | 1,455.21 |
| 1241 1111A111X001099 0125 | Modulo horizontal de computadora | 10,499.50 |
| 1241 1111A111X001099 0126 | Modulo para computo | 2,369.00 |
| 1241 1111A111X001099 0127 | Banca de 3 plazas | 2,024.23 |
| 1241 1111A111X001099 0128 | Banca de 2 plazas | 1,463.95 |
| 1241 1111A111X001099 0130 | Aire acondicionado para automovil | 15,700.00 |
| 1241 1111A111X001099 0131 | Escritorio modelo 1002, mca. nap. | 1,847.48 |
| 1241 1111A111X001099 0132 | Modulos de computo modelo c706 | 2,127.96 |
| 1241 1111A111X001099 0134 | Encuadernadora termica | 1,828.04 |
| 1241 11152811C001022 0003 | 1 (uno) Aire acondicionado 24000 BTU Marca Midea Modelo MAS24C2 Serie 341B92823030B060130558 FC-V3702 Victor A. Cruz Perez | 11,653.71 |
| 1241 11152851C001016 0002 | FRIGO BAR PARA OFICIALIA MAYOR (COMPLEMENTO) | 145.54 |
| 1241 1181A111X001000 0001 | Sillones ejecutivos | 1,667.50 |
| 1241 1181A111X001001 0001 | Archivero vertical de 2 gavetas | 3,680.00 |
| 1241 1181A111X001001 0002 | Fax mod. 275 mca. brother | 2,201.10 |
| 1241 1181A111X001001 0003 | Pantalla de proyeccion de imagenes con tripie | 1,950.40 |
| 1241 1181A111X001002 0001 | Librero tipo credenza melaminico de 16mm | 4,188.09 |
| 1241 1181A111X001002 0002 | Televisores | 2,998.00 |
| 1241 1181A111X001002 0003 | Pizaron blanco | 2,443.75 |
| 1241 1181A111X001003 0001 | sillon ejecutivo secretarial fac. 11162 y 10774 | 8,401.90 |
| 1241 1181A111X001003 0002 | sala chantelle 1,2 y 3 plazas | 22,880.01 |
| 1241 1181A111X001004 0001 | Archivero modular c/2 gavetas | 10,987.10 |
| 1241 1181A111X001005 0001 | Escritorios ejecutivos metalicos mca. ofimac | 2,317.25 |
| 1241 1181A111X001005 0002 | Televisor de plasma de 42" mca. Philips | 34,984.15 |
| 1241 1181A111X001007 0001 | Silla ejecutiva | 3,999.00 |
| 1241 1181A111X001007 0002 | Conjunto de director mca. roal color caoba | 21,074.21 |
| 1241 1181A111X001007 0003 | Sillon directivo giratorio mca. sedia mod. 3750SYC | 9,931.77 |
| 1241 1181A111X001007 0004 | Mesa de centro mod. MC-120 F1275 | 2,102.78 |
| 1241 1181A111X001007 0005 | Conjuntos ejecutivos mca. roal color caoba | 58,441.29 |
| 1241 1181A111X001007 0006 | Sillon ejecutivo color negro respaldo alto mca. ergo mod. 3791 | 5,354.70 |
| 1241 1181A111X001007 0007 | Juegos secretarial escuadra mca. roal linea suprema | 62,369.56 |
| 1241 1181A111X001007 0008 | Conjunto semiejecutivos mca. roal color caoba | 55,505.34 |
| 1241 1181A111X001007 0009 | Sillon ejecutivo giratorio mca. ergo mod. 2959 f-1277 | 7,415.96 |
| 1241 1181A111X001007 0010 | Bateria de 3 pzas. mca. ergo mod. 1603 f-1277 | 8,983.80 |
| 1241 1181A111X001007 0011 | Escritorio semiejecutivo roal E-160C, fac.1296 | 9,064.94 |
| 1241 1181A111X001007 0012 | Archivero de 4 gavetas mca. roal mod. a-4c, fac. 1296 | 90,610.05 |
| 1241 1181A111X001007 0013 | Bateria para sala de juntas mca. roal mes tra 120c, f-1296 | 6,535.68 |
| 1241 1181A111X001007 0014 | Libreros mca. roal mod. LI-195C color caoba | 9,186.04 |
| 1241 1181A111X001007 0015 | Escritorios secretarial mca. roal mod. E-120C | 7,689.02 |

SISTEMA CONTABLE 2022
RELACIÓN DE BIENES MUEBLES QUE COMPONEN SU PATRIMONIO
Cuenta Pública al 31 de diciembre de 2022

Página 10 de 24

Hora: 09:56:29a. m.

Fecha: 15/02/2023

| Código | Descripción del Bien | Valor en Libros |
|---------------------------|---|-----------------|
| 1241 1181A111X001007 0016 | Mesas de trabajo rectangular c/archivero de 3 gavetas c/rodajas y 2 gromets p/cable mca. roal, fac. 1297 | 12,077.22 |
| 1241 1181A111X001007 0017 | Mesa de trabajo mca. roal f-1297 | 3,014.91 |
| 1241 1181A111X001007 0018 | Mesa para sala de juntas mca. roal 150c f-1297 | 3,493.78 |
| 1241 1181A111X001007 0019 | Escritorio secretarial mca. roal eco-3 | 5,287.88 |
| 1241 1181A111X001007 0020 | Sala de juntas modular mca. roal linea comodity sin modelo | 35,018.74 |
| 1241 1181A111X001007 0021 | Escritorios secretarial de madera mod. E-16 DM-2C | 3,789.32 |
| 1241 1181A111X001007 0022 | Credenza ejecutiva de madera mod. C-16 MD | 2,609.36 |
| 1241 1181A111X001007 0023 | Escritorio secretarial ejecutivo mod. E-12 | 7,553.45 |
| 1241 1181A111X001007 0024 | Escritorio semiejecutivo de madera roal mod. E-16 MD | 3,566.59 |
| 1241 1181A111X001007 0025 | Escritorio secretarial mod. e-12DM | 2,596.70 |
| 1241 1181A111X001007 0026 | Archiveros vertical c/2 gavetas gebesal mod. A-3/G | 4,524.10 |
| 1241 1181A111X001007 0027 | Centro de modulares peninsular base circular directo | 6,076.14 |
| 1241 1181A111X001008 0001 | Engrapadora de metal mca. perfor | 4,600.00 |
| 1241 1181A111X001008 0002 | Centro modular gota base cilindrica directo de 1.80x75m mod. 6002 mca. ofimagen | 14,842.70 |
| 1241 1181A111X001008 0003 | Escritorios lagth 16mm 120x60 fac. 09475 | 19,405.10 |
| 1241 1181A111X001008 0004 | Monitor LCD de 17" | 2,070.00 |
| 1241 1181A111X001009 0001 | Sillon ejecutivo c/brazos integrados en piel mod. 1130 | 2,659.20 |
| 1241 1181A111X001009 0002 | Centro modular gota base cilindrica mod. 602 color caoba/negro l/basse | 8,163.49 |
| 1241 1181A111X001009 0003 | Estacion de trabajo ergonomico de 1.60x1.20, con extecion recta de melamina y cristal y portateclado de 0.55cm, fac. 4786 | 14,407.84 |
| 1241 1181A111X001009 0004 | Mesa circular de 1.00mts mod. G12 MC1100 color chocolate linea tecno fac. 4786 | 2,808.30 |
| 1241 1181A111X001009 0005 | Mesa redonda de 1.20mts color caoba/negro linea alfa mod. 536 fac. 4786 | 2,808.30 |
| 1241 1181A111X001009 0006 | Ccentro modular peninsular ejecutivo color caoba/negro mod. 412 fac. 5184 | 6,080.59 |
| 1241 1181A111X001009 0007 | Archivero de 4 gavetas color arce/gris L/imagen fac. 4783 | 4,211.19 |
| 1241 1181A111X001010 0001 | Sillon ejecutivo mod. SI-84 con piston neumatico altura ajustable fac. 6379 | 2,602.49 |
| 1241 1181A111X001010 0002 | Centro modular en L. 1.60mts de frente y 1.60mts profundidad fac. 11083 | 8,621.79 |
| 1241 1181A111X001010 0003 | Credenza 2 gabetas 1.60mts de frente y 0.50 de fondo fac. 11083 | 2,045.26 |
| 1241 1181A111X001010 0004 | Pizarron de corcho 1.20x2.40mts alfa fac. 58431 | 2,397.02 |
| 1241 1181A111X001096 0001 | Escritorio ejecutivo mca. ofimac | 760.35 |
| 1241 1181A111X001096 0002 | Escritorio ejecutivo | 3,813.12 |
| 1241 1181A111X001096 0003 | Escritorio esecretarial kukulkan | 4,639.29 |
| 1241 1181A111X001096 0004 | Escritorio semiejecutivo de madera | 1,829.18 |
| 1241 1181A111X001096 0005 | Archivero modular c/2 gavetas | 1,938.90 |
| 1241 1181A111X001096 0006 | Sillas fijas mod. 2385h | 5,998.10 |
| 1241 1181A111X001096 0007 | Television sony 21" fac. 6821 | 1,860.27 |
| 1241 1181A111X001097 0001 | Escritorios ejecutivos | 2,817.50 |
| 1241 1181A111X001097 0002 | Sillon ejecutivo giratorio | 7,314.00 |
| 1241 1181A111X001097 0003 | Muebles de madera para tv con rodajas | 6,670.00 |
| 1241 1181A111X001097 0004 | Escritorio ejecutivo | 4,089.40 |
| 1241 1181A111X001097 0005 | Mesa de centro color nogal fac. 2600 | 1,976.80 |
| 1241 1181A111X001097 0006 | Minicomponente mca. sony | 6,640.00 |

SISTEMA CONTABLE 2022
RELACIÓN DE BIENES MUEBLES QUE COMPONEN SU PATRIMONIO
Cuenta Pública al 31 de diciembre de 2022

 Página 11 de 24
 Hora: 09:56:29a. m.
 Fecha: 15/02/2023

| Código | Descripción del Bien | Valor en Libros |
|---------------------------|--|-----------------|
| 1241 1181A111X001098 0001 | Escritorio secretarial fac. 15989 y 15990 | 2,796.81 |
| 1241 1181A111X001098 0002 | Mesa de trabajo de madera n. inv. 2040005020002 | 2,145.90 |
| 1241 1181A111X001098 0003 | Archivero vertical de 4 gavetas fac. 15989 y 15990 | 4,471.20 |
| 1241 1181A111X001098 0004 | Escritorios semiejecutivos | 2,242.50 |
| 1241 1181A111X001098 0005 | Sillones ejecutivos | 6,555.00 |
| 1241 1181A111X001098 0006 | Recibidores de tres plazas | 1,380.00 |
| 1241 1181A111X001099 0001 | Sillones ejecutivos | 2,083.80 |
| 1241 1181A111X001099 0002 | Escritorios | 17,264.15 |
| 1241 1181A111X001099 0003 | Credenzas | 5,472.85 |
| 1241 1181A111X001099 0004 | Sillones ejecutivos giratorios | 48,671.24 |
| 1241 1181A111X001099 0005 | Sillones semiejecutivos giratorios | 34,986.59 |
| 1241 1181A111X001099 0006 | Bateria de 2 plazas | 4,353.67 |
| 1241 1181A111X001099 0007 | Archivero modulares verticales | 46,100.03 |
| 1241 1181A111X001099 0008 | Reposed | 3,500.00 |
| 1241 1181A111X001099 0009 | Mesas | 10,833.27 |
| 1241 1181A111X001099 0010 | Mesas de centro | 6,675.52 |
| 1241 1181A111X001099 0011 | Sillones p/visita | 11,394.98 |
| 1241 1181A111X001099 0012 | Escritorio tipo secretarial 1.80 | 2,428.35 |
| 1241 1181A111X001099 0013 | Escritorio tipo secretarial 1.20 | 5,683.98 |
| 1241 1181A111X001099 0014 | Archivero de 2 gavetas mca. gabesa | 2,585.20 |
| 1241 3111A111X001011 0001 | Regulador 1200 Watts Sola | 686.71 |
| 1241 3111A111X001011 0002 | Monitor Samsung de 14" | 1,600.00 |
| 1241 3111A111X001011 0003 | Computadora HP Pavillon | 38,097.00 |
| 1241 3111A111X001011 0004 | Computadora Presario | 21,747.99 |
| 1241 3111A111X001011 0005 | Disco duro seagate | 1,250.00 |
| 1241 3111A111X001011 0006 | Impresora Epson FX880 | 13,390.82 |
| 1241 3111A111X001011 0008 | Dim para equipo de computo | 797.95 |
| 1241 3111A111X001011 0009 | Dim de 128 Mb pc-133 | 435.01 |
| 1241 3111A111X001011 0010 | Lector de codigo de barras | 1,350.00 |
| 1241 3111A111X001011 0011 | Concentrador de 8 Ptos. dual spee | 954.50 |
| 1241 3111A111X001011 0012 | Paquete Norton Antivirus | 578.50 |
| 1241 3111A111X001011 0013 | Computadora Evo d510c piv | 59,771.87 |
| 1241 3111A111X001011 0014 | Impresora Desjet 1220 | 5,906.42 |
| 1241 3111A111X001011 0015 | Compaq lpaq pocket pc | 5,999.00 |
| 1241 3111A111X001011 0016 | Disco Durio Samsung | 1,256.41 |
| 1241 3111A111X001011 0017 | Regulador de Voltaje | 245.00 |
| 1241 3111A111X001011 0018 | Dim 256 Mbpin pc-133 | 1,802.54 |
| 1241 3111A111X001011 0019 | Disco Duro de 40m GB maxtor | 799.00 |
| 1241 3111A111X001011 0020 | Scanner travel scan | 1,100.00 |
| 1241 3111A111X001011 0021 | Gabinete ATX mini torre | 343.85 |
| 1241 3111A111X001011 0022 | Unidad de CD 56X Aopen | 469.20 |
| 1241 3111A111X001011 0023 | Mother intel845 glval | 1,150.00 |

SISTEMA CONTABLE 2022
RELACIÓN DE BIENES MUEBLES QUE COMPONEN SU PATRIMONIO
Cuenta Pública al 31 de diciembre de 2022

Página 12 de 24

Hora: 09:56:29a. m.

Fecha: 15/02/2023

| Código | Descripción del Bien | Valor en Libros |
|---------------------------|--|-----------------|
| 1241 3111A111X001011 0024 | Procesador Intel Celeron | 770.01 |
| 1241 3111A111X001011 0025 | Regulador tde pro net | 234.11 |
| 1241 3111A111X001011 0026 | Tarjeta madre con puertos inte | 862.50 |
| 1241 3111A111X001011 0027 | Procesador intel pentium 4 | 2,397.75 |
| 1241 3111A111X001011 0028 | Disco duro 406B seagate | 1,245.71 |
| 1241 3111A111X001011 0029 | Impresora epon LX300L | 2,871.86 |
| 1241 3111A111X001011 0030 | Dim para equipo de computo | 3,533.50 |
| 1241 3111A111X001011 0031 | Paquete Norton antivirus | 851.00 |
| 1241 3111A111X001011 0032 | Procesador intel celeron | 1,380.00 |
| 1241 3111A111X001011 0033 | Impresora matriz de punto | 9,183.90 |
| 1241 3111A111X001011 0034 | Cd writer 52x | 590.00 |
| 1241 3111A111X001011 0035 | Computadora pentium 4 | 30,940.00 |
| 1241 3111A111X001011 0036 | Gabinete atx con fte. po | 747.22 |
| 1241 3111A111X001011 0037 | Laptop marca vaio tr3 pentium | 31,825.00 |
| 1241 3111A111X001011 0038 | Regulador de 100 watts | 490.48 |
| 1241 3111A111X001011 0039 | Unidad de cd 56x | 915.22 |
| 1241 3111A111X001011 0040 | Computadora ensamblada pentium 4 | 9,200.00 |
| 1241 3111A111X001011 0041 | Modulo de memoria 256 MB | 575.00 |
| 1241 3111A111X001011 0042 | Tarjeta madre intel D845 | 1,150.00 |
| 1241 3111A111X001011 0043 | Impresora Hp laserjet 132 | 7,122.80 |
| 1241 3111A111X001011 0044 | Impresora Hp laserjet 1010 | 6,900.00 |
| 1241 3111A111X001011 0045 | No break tripp lite omnism | 10,322.40 |
| 1241 3111A111X001011 0046 | Cristal report developer | 11,436.75 |
| 1241 3111A111X001011 0047 | Corel draw español v.12 | 6,028.30 |
| 1241 3111A111X001011 0048 | Macromedia studio mx 2004 | 14,685.50 |
| 1241 3111A111X001011 0049 | Microsoft office 2003 xp | 8,050.00 |
| 1241 3111A111X001011 0050 | Switch 3 com de 8 puertos | 989.00 |
| 1241 3111A111X001011 0051 | Servidor power edge 1850 con procesador 2.8 GHZ, Num. de serie 6NCTR61 | 30,438.95 |
| 1241 3111A111X001011 0052 | Rack para servidor power edge 4210, Num. de serie GPTJR61 | 37,885.32 |
| 1241 3111A111X001011 0053 | Computadora prec workstation 370 minitower pentium 4, 3.40 GHZ Serie JKR7R61, 2LR7R61, 3LR7R61, 6LR7R61 | 93,603.85 |
| 1241 3111A111X001011 0054 | Computadora de Esc. dell S.37P7R61, 47P7R61, 67P7R61, B7P7R61, C7P7R61, E7P7R61, H7P7R61, 18P7R61, 38P7R61, 58P7R61, 78P7R61, B8P7R61, H8P7R61 | 202,972.29 |
| 1241 3111A111X001011 0055 | Ups para servidores no break 2200 VA, uninterruptable power supply | 12,524.08 |
| 1241 3111A111X001011 0056 | Servidor power edge 2850 con procesador 3.2 GHZ/1MB | 89,084.29 |
| 1241 3111A111X001011 0057 | Workstation laptop M60 con procesador intel 755/2.00 GHZ Num. Serie 6LLKR61 | 37,082.15 |
| 1241 3111A111X001011 0058 | Impresora laser a color M. Dell Mod. 5100CN Num. de S. JQ2H751 y 3R2H751 | 16,989.18 |
| 1241 3111A111X001011 0059 | Regulador de voltaje 1300 W | 4,025.00 |
| 1241 3111A111X001011 0060 | Microsoft sql server 2000 std edtn español | 26,737.50 |
| 1241 3111A111X001011 0061 | Impresora de matriz epon FX-890 Num Serir E8BY087741 Y E8BY010805 | 5,899.50 |
| 1241 3111A111X001011 0062 | Acces point 3com office connect wireless 11G Num. serie 0102/L3BG4RBAF3EBO | 1,725.00 |

SISTEMA CONTABLE 2022
RELACIÓN DE BIENES MUEBLES QUE COMPONEN SU PATRIMONIO
Cuenta Pública al 31 de diciembre de 2022

Página 13 de 24

Hora: 09:56:29a. m.

Fecha: 15/02/2023

| Código | Descripción del Bien | Valor en Libros |
|---------------------------|---|-----------------|
| 1241 3111A111X001011 0063 | Equipo routeador VPN RTR-1250, serie RTR-1250-0222, RTR-1250-0225 | 24,812.40 |
| 1241 3111A111X001011 0064 | 4-Pot Internet Voice Gateway, serie 1004g001-JAN04-00073-1 | 20,700.00 |
| 1241 3111A111X001011 0065 | Voice Gateway VoIP-TA, serie 00254, 00259. | 10,350.00 |
| 1241 3111A111X001011 0066 | Computadora Hp DC5700 | 23,230.00 |
| 1241 3111A111X001011 0067 | Impresora matriz de punto | 6,008.75 |
| 1241 3111A111X001011 0068 | Acces point 3com office connect wireless 11G Num. de serie 0102/M3BA5ZE4D2882, 0102/M3BA5ZE4D2530 | 2,415.00 |
| 1241 3111A111X001011 0069 | Computadora dell optiplex GX 520 | 467,475.00 |
| 1241 3111A111X001011 0070 | No break con regulador integrado, tripp lite omnivsvs | 30,946.50 |
| 1241 3111A111X001011 0071 | Escaner H.P. Scanjet 4670 | 1,840.00 |
| 1241 3111A111X001011 0072 | Scanner Kodak 140; Scanner Duplex | 18,009.00 |
| 1241 3111A111X001011 0073 | Impresora HP Laserjet 1020 | 2,357.50 |
| 1241 3111A111X001011 0074 | Servidor 2.8 GHZ/2MB cache, xeon, 800MHZ | 27,325.63 |
| 1241 3111A111X001011 0075 | Unidad dell power vault 124T | 60,000.01 |
| 1241 3111A111X001011 0076 | Unidad de Duplex AD420 | 4,218.77 |
| 1241 3111A111X001011 0077 | Impresora matriz epson FX-890 | 10,600.01 |
| 1241 3111A111X001011 0078 | Impresora H.P. Deskjet 9800 | 10,810.00 |
| 1241 3111A111X001011 0079 | No-break centralion modelo AP 650 | 18,630.00 |
| 1241 3111A111X001011 0080 | Workstation sun microsystem ultra 20 | 21,275.00 |
| 1241 3111A111X001011 0081 | Impresora laser Samsung 2251 N | 10,842.50 |
| 1241 3111A111X001011 0082 | Impresora laser samsung ML-3051ND | 20,240.00 |
| 1241 3111A111X001011 0083 | Computadora Acer Veriton | 41,382.75 |
| 1241 3111A111X001011 0084 | Computadora Dell Optiplex 745 DT | 51,750.00 |
| 1241 3111A111X001011 0085 | Computadora Portatil Acer Aspire 5100 | 38,870.00 |
| 1241 3111A111X001011 0086 | Computadora marca Gateway, Modelo GT/3080 | 10,997.99 |
| 1241 3111A111X001011 0087 | Lap Top marca Dell, modelo Inspiron 1521 | 12,966.81 |
| 1241 3111A111X001011 0088 | Switch de 16 puertos ansel para rack | 1,799.99 |
| 1241 3111A111X001011 0089 | Monitores Samsung Lcd 17" | 7,949.97 |
| 1241 3111A111X001011 0090 | Ruteador Wireles Linksys | 2,779.99 |
| 1241 3111A111X001011 0091 | Escanjet HP G4050 | 3,324.65 |
| 1241 3111A111X001011 0092 | Impresoras HP deskjet de inyeccion de tinta 2460 (20 impresoras) | 23,920.00 |
| 1241 3111A111X001011 0093 | Paquete On the Minute TCP-IP, Sistema de control de asistencia por medio de huella digital | 12,535.00 |
| 1241 3111A111X001011 0094 | Ruteador linksys WRT54G 802 11G Inalambrica conmutador 4 puertos | 3,009.99 |
| 1241 3111A111X001011 0095 | Computadora Apple Macbook NG | 19,299.00 |
| 1241 3111A111X001011 0096 | Computadora Acer Asptre One | 8,998.00 |
| 1241 3111A111X001011 0097 | Computadora Acer Aspire One | 8,726.11 |
| 1241 3111A111X001011 0098 | Impresora Laser Samsung ML-2510 PPM negro | 2,328.75 |
| 1241 3111A111X001011 0099 | DVD Writer 20 x Samsung externo color negro | 2,723.50 |
| 1241 3111A111X001011 0100 | Unidad grabadora DVD externo Slin USB | 2,139.00 |
| 1241 3111A111X001011 0101 | 2 Monitores LCD Samsung 17" | 7,670.50 |
| 1241 3111A111X001011 0102 | Cinco computadoras Mca. Compac Desktop Presario PC SG3503LA | 27,196.00 |
| 1241 3111A111X001011 0103 | Dos impresoras Xerox laser a color | 5,698.00 |

SISTEMA CONTABLE 2022
RELACIÓN DE BIENES MUEBLES QUE COMPONEN SU PATRIMONIO
Cuenta Pública al 31 de diciembre de 2022

Página 14 de 24

Hora: 09:56:29a. m.

Fecha: 15/02/2023

| Código | Descripción del Bien | Valor en Libros |
|---------------------------|--|-----------------|
| 1241 3111A111X001011 0104 | Programa ContPaq nominas Pyme Monousuario (incluye programa de NonPaq) | 6,428.50 |
| 1241 3111A111X001011 0105 | Un equipo de computo Mod. 217414 PCGTWLX472 Marca Gateway | 18,170.00 |
| 1241 3111A111X001011 0106 | Una impresora Samsung ML- 2571N Laser Monocromatica | 3,188.40 |
| 1241 3111A111X001011 0107 | Una impresora laser Samsung ML2571N Monocromatica | 3,191.48 |
| 1241 3111A111X001011 0108 | Impresora Samsung ML 2571N Laser Monocromatica | 3,536.34 |
| 1241 3111A111X001011 0109 | Veinte No break de 30 minutos con regulador integrado Marca Complet | 22,500.08 |
| 1241 3111A111X001011 0110 | Regulador tde 1000VA 1KVA | 300.00 |
| 1241 3111A111X001011 0111 | Equipo Celeron 466 MHZ | 16,286.22 |
| 1241 3111A111X001011 0112 | Regulador vica 500 VA | 458.00 |
| 1241 3111A111X001011 0113 | Regulador tde 1000 VA 1 KVA | 257.38 |
| 1241 3111A111X001011 0114 | Mouse y teclado | 150.01 |
| 1241 3111A111X001011 0115 | Disco optico de 1.2. GB | 1,265.00 |
| 1241 3111A111X001011 0116 | Regulador de voltaje | 5,637.50 |
| 1241 3111A111X001011 0117 | Impresora Epson LQ2070 15" | 7,732.15 |
| 1241 3111A111X001011 0118 | Disco optico de 1.2 GB | 632.50 |
| 1241 3111A111X001011 0119 | Regulador 1200 watts sola | 2,000.40 |
| 1241 3111A111X001011 0120 | Disco duro 6.4 GB maxtor | 1,509.38 |
| 1241 3111A111X001011 0121 | Paquete de Contabilidad | 5,000.00 |
| 1241 3111A111X001011 0122 | Memoria Stick 128 MB | 946.78 |
| 1241 3111A111X001011 0123 | Superstack 3 Com switch | 15,042.00 |
| 1241 3111A111X001011 0124 | Impresora HP Lasejet Pro P1102W | 5,452.00 |
| 1241 3111A111X001011 0125 | Notebook HP Pavillon G42Procesaor Inetl Core i-3 370 2.4 Ghz , 3Gb de ram Disco duro data de 500 Gb S/CNF032960Y6 | 25,520.00 |
| 1241 3111A111X001011 0126 | Disco Duro Lacie Rikiki 500G. | 1,499.00 |
| 1241 3111A111X001011 0127 | Ipad 2 Wi Fi + 3G 64GB | 59,931.19 |
| 1241 3111A111X001011 0128 | On The Minute TCP/IP terminal adicional | 4,698.00 |
| 1241 3111A111X001011 0131 | Computadora HP Intel Core I3 550 Memoria Ram 2GB disco duro 500 GB CPU MXX1120W60, Monitor 3CQO452GTV | 8,549.10 |
| 1241 3111A111X001011 0132 | Computadora HP Intel Core I3 550 Memoria Ram 2GB disco duro 500 GB CPU MXX1120WBC, Monitor 3CQO4524W3 | 8,549.10 |
| 1241 3111A111X001011 0133 | Computadora HP Intel Core I3 550 Memoria Ram 2GB disco duro 500 GB CPU MXX1090QY(, Monitor 3CQO452FN1 | 8,549.10 |
| 1241 3111A111X001011 0134 | Computadora Pavillon P67810LA Procesador Intel Core I7-2600 Momoria _Ram 8GB Disco duro 1.5 TB CPU MXX1120Y9N, Monitor CNT052X0V0 | 17,999.10 |
| 1241 3111A111X001011 0135 | Dos computadoras HP Pavillo s5725 | 19,798.00 |
| 1241 3111A111X001011 0136 | Multifuncional Brother MFC98 | 7,999.00 |
| 1241 3111A111X001011 0137 | Ipad 2 Wi+ Fi + 3G 16GB | 17,953.15 |
| 1241 3111A111X001011 0138 | HP Touchsmart 310 | 11,999.01 |
| 1241 3111A111X001011 0139 | Ipad 2 3G White | 10,499.00 |
| 1241 3111A111X001011 0141 | Computadora HP Pavillon P6780 Fct. PUSA 18641572 | 19,499.00 |
| 1241 3111A111X001011 0142 | Computadora Dell Vostro 330 | 18,480.01 |
| 1241 3111A111X001011 0143 | MB Air 11 6/1 4/2 64FLASH-SPA | 13,499.00 |
| 1241 3111A111X001011 0144 | Office Mac Home Student | 1,499.00 |
| 1241 3111A111X001011 0145 | Macbook Air Suplement | 1,199.00 |
| 1241 3111A111X001011 0146 | Disco Duro Extraible 1TB Seagate 3.2". | 3,285.44 |

SISTEMA CONTABLE 2022
RELACIÓN DE BIENES MUEBLES QUE COMPONEN SU PATRIMONIO
Cuenta Pública al 31 de diciembre de 2022

Página 15 de 24

Hora: 09:56:29a. m.

Fecha: 15/02/2023

| Código | Descripción del Bien | Valor en Libros |
|---------------------------|---|-----------------|
| 1241 3111A111X001011 0147 | Swich Smart Trendnet 16 puertos Gb. | 8,932.00 |
| 1241 3111A111X001011 0148 | Multifuncional Xerox 3100MFP Factrua No. POSA21024341 | 2,999.00 |
| 1241 3111A111X001011 0149 | Disco Duro Extraible de 1 TB Seagate 2.5" portatil | 4,098.40 |
| 1241 3111A111X001011 0150 | Equipo Ruteador RTR-2400 admon. | 25,636.00 |
| 1241 3111A111X001011 0151 | Macbook Air Superdrive | 1,199.00 |
| 1241 3111A111X001011 0152 | MB Air 11.6/1, 6/4/128FL, ASH-SPA | 17,999.00 |
| 1241 3111A111X001011 0153 | Laptop Sony Vaio VPC-SB15GL | 16,899.00 |
| 1241 3111A111X001011 0154 | HP Lasserjet Pro CP1025 NW | 2,999.00 |
| 1241 3111A111X001011 0155 | Acer Notbook AS5253 CF | 5,290.00 |
| 1241 3111A111X001011 0156 | Impresora Laser Duplex Color Dell 3130cn | 9,756.45 |
| 1241 3111A111X001011 0157 | Laptop Compac CQ43-172 | 10,998.00 |
| 1241 3111A111X001011 0158 | Suministro de Multifuncional Laser Samsung Mod. SCX-4623F | 58,170.00 |
| 1241 3111A111X001011 0159 | Swich Web SmartTrendnet Mod. TEG-2248WS | 26,076.16 |
| 1241 3111A111X001011 0160 | 24 Computadoras de escritorio Mca. Dell Mod. Inspiron 620 ST \$ 11,159.20 C/U | 267,820.80 |
| 1241 3111A111X001011 0161 | 16 Computadoras portatiles Mca. DEll Mod. Vostro 1540 \$11,339.99 C/U | 181,439.77 |
| 1241 3111A111X001011 0162 | Impresora multifuncional 8600 Fact. No. CAAC350041 | 2,912.35 |
| 1241 3111A111X001012 0164 | IPAD CAPACIDAD DE 4G. CON CARGADOR IONUSB POWERADAPTER Y CON CAPAICDAD DE CHIP DE TELCEL FC-147586 PROMOTORA MUSICAL SA DE CV | 12,599.00 |
| 1241 3111A111X001014 0002 | IMPRESORA MULTIFUNCIONAL OJ PRO 8610 FACTURA NO. BBAAI-337213 DE TIENDAS SORIANA SA DE CV | 2,999.00 |
| 1241 3111A111X001014 0003 | IMPRESORA MULTIFUNCIONAL HP LASER JET ORO FACT. ICAJM26457 WALMART SW MEXICO SRL CV | 4,499.00 |
| 1241 31152811C001022 0002 | 5 (Cinco)Laptop Dll Inspiron 15-3511 R6DCW Intel Core-13 15.6" Fct E11422 Suministros Tuxtla SA CV \$ 14,167.85 c/u | 70,839.23 |
| 1241 31152811C001022 0003 | 1 (una) Laptop Lenovo 82KA00C1LMV14-ITL14" Intel Core17 1165G7 Fact. E-11422 Suministros Tuxtla SA CV | 24,293.15 |
| 1241 31152851C001015 0002 | COMPUTADORA DE ESCRITORIO MCA. HP PROCESADOR COREI 5-4570MEMORIA DE 4GB DDR3.DISCODURO DE 1TB,MONITOR DE 19.5" SERIE CPU: MXL51137MSSERIE MONITOR3CQ5033K2L FACT 10824 MAYORISTAS EN COMPUTO Y ACCS.DE CHIS.,SADECV | 14,041.80 |
| 1241 31152851C001015 0010 | COMPUTADORA LENOVO IDEACENTRE AIO C40-30 21.5" TIOUCH SERIE P9009SVQ FACT. 12554 DE MAYORISTA EN COMPUTO Y ACCESORIOS DE CHIAPAS, SA DE C.V. | 12,296.00 |
| 1241 31152851C001016 0002 | EQUIPO DE COMPUTO ACER Y LENOVO, FACT. NO. POSE/27868445 DE OFICCE DEPOT | 30,997.00 |
| 1241 31152851C001016 0003 | 3 TRES COMPUTADORAS HP PRO DESKK4405 G2MTAMDE16050 SERIE: MXL5281H11, MXL5281HIH, MXL5281H20, MONITOR NEGRO SERIE 3CQ5300YP7, 3CQ5300YM1, 3CQ5352ST FACT. 2436 TCNOLOGIA Y COMPONENTES EN COMPUTACION SA DE CV | 25,160.40 |
| 1241 31152851C001016 0004 | 2 DOS COMPUTADORES PORATIL IDEAPADG404GB ITB DVD SERIE SPF087BLK, SPF087F3Z FACT 2436 TECNOLOGIA Y COMPONENTES EN COMPUTACION SA DE CV | 15,938.40 |
| 1241 31152851C001016 0005 | UNA GHIA LAPTOP LIBRERO CELERON DCN28402.16 258 GZ /2GB/500GB/LM/WIFI+BT/WEB SERIE NH4BT83F2300820 FACT. 2436 TECNOLOGIA Y COMPONENTES EN COMPUTACION SA CV (COSTO TOTAL \$4,201.18) | 3,400.64 |
| 1241 31152851C001019 0002 | EQUIPO DE COMPUTO Y VIDEOPROYECTOR COMPLEMENTO DE LA FACT. 2436 DE TECNOLOGIA Y COMPONENTE EN COMPUTACION SA DE CV | 9,500.54 |

SISTEMA CONTABLE 2022
RELACIÓN DE BIENES MUEBLES QUE COMPONEN SU PATRIMONIO
Cuenta Pública al 31 de diciembre de 2022

Página 16 de 24

Hora: 09:56:29a. m.

Fecha: 15/02/2023

| Código | Descripción del Bien | Valor en Libros |
|---------------------------|--|-----------------|
| 1241 31152851C006020 0002 | MONITOR LENOVO 21.5 LED WIDE THINKVISION LI2215S 1920 X 1080/VGA/VESA/3YRCS COD FAB: 65CCAAC6US | 17,641.70 |
| 1241 31152851C008016 0002 | Dos computadores Dell Inspiron 3646 Series ; CPU J91W822 , 1KDW822, MONITOR: CN-OP2H26-72872-DHFM, CN-OP2H26-72872-53H-DFKM, FACT. 14554 DE Mayoristas en Computo y Accs. de Chis, SA de CV | 19,673.60 |
| 1241 31152851C008016 0003 | DISCO DURO 2TBSATAIII 7200-RPM MOD. HD528 MARCA WESTERN DIGITAL BLUE FACT. 54 COMERCIALIZADORA EASY SOLUTIONS SA DE CV | 6,414.80 |
| 1241 31152851C008020 0004 | NOTEBOOK DELL VOSTRO INTEL CORE I5 8GB RAM 1TB DD WINDOWA 10 PRO | 21,288.61 |
| 1241 31152851C008020 0005 | LAPTOP HP PROBOOK INTEL CORE I7 8GB RAM WINDOWS 10 HOME | 35,539.19 |
| 1241 31152851C008020 0006 | SERVIDOR DELL POWER WSGW INTEL XEON 16GB RAM 5TB DD WINDOWS SERVER ESSENTIALS 2019 | 43,903.68 |
| 1241 31152851C008020 0008 | DISCO DURO DELL 400-AUPW 1TB 7.2K RPM SATA 6GBPS | 25,687.50 |
| 1241 31152851C008020 0009 | WINDOW COMPATIIBLE CON SERVIDOR | 8,280.08 |
| 1241 31152851C008020 0011 | GHIA FRONTIER SLIM/INTEL CORE I39100F QUAD CORE 3.60 GHZ/8GB/1TB/GT710/AIN AIATEMA, COD FAB: INTEL CORE SERIES TECLADO Y RATON | 88,000.00 |
| 1241 31152851C008020 0013 | LAPTOP ASPIRE SERIE NXHS6AL0090171310 COR-13 | 15,180.79 |
| 1241 31152851C008021 0008 | 2 (dos) COMPUTADORA GHIA FRONTIER SLIM / INTEL CORE I3 9100F QUAD CORE 3.60 GHZ / 8 GB, MONITOR LED DELL E2220H21.5" /1920X1080/60hZ//VGA DPCODFAB:210-AUNF fact. 386 Jorge Eduardo Peña Zambrano (COSTO MONITOR \$3,248.00, C.P.U. \$9,454.00 CADA UNO) | 25,404.00 |
| 1241 31152851C008021 0009 | UNA COMPUTADORA CPU GHIA FRONTIER CORE I39100F 8GB/2405 (COSTO \$ 8650.00) Y MONITOR GHIA LED MG2018/MG2019 19.5# (COSTO \$ 1990.00) FACTURA NO. 5635 DE BEDSAYRA SELENIA BORGEZ RUIZ | 10,640.00 |
| 1241 31152851C008021 0010 | 4 (CUATRO) CPU GUIA FRONTIER CORE I3 9100F 8GB/240S(COSTO UNITARIO \$ 8650.00) MONIOTR GUIA LED MG2018/MG2019 19.5" (COSTO UNITARIO \$ 1900.00) FACT. 5623 DE BEDSAYRA SELENIA BORGEA RUIZ | 42,560.00 |
| 1241 31152851C008021 0011 | 3 (TRES) COMPUTADORA HP MODELO 280G5 GABINETE TIPO SFF MEMORIA RAM 8GB DISCO DURO DE 1T SISTEMA OPERATIVO WINDOWS 10 PRO (INCLUYE TECLADO Y MOUSE) MONITOR HP MOD. Elite display E24U G4 DE 23.8" 1920X1080 4 PUERTOS USB-A 3.2, Tecnologia y Componentes en Comutacion SA CV folio 3394-A | 54,183.60 |
| 1241 31152851C008021 0012 | 2 (DOS) COMPUTADORA HP MODELO 280G5 GABINETE TIPO SFF MEMOIRA RAM 8GB DISCO DURO DE 1T SISTEMA OPERATIVO WINDOWS 10 PRO (INCLUYE TECLADO Y MOUSE) , Tecnologia y Componentes en Computacion SA CV folio 3394-A | 26,935.20 |
| 1241 3117AY11Y001012 0001 | IMPRESORA DE ETIQUETAS ROTHER QL700 CON CORTADORA | 2,510.00 |
| 1241 3181A111X001001 0001 | Computadora mca. ACER verition fac. 6905, 13820 y 1097 | 42,021.12 |
| 1241 3181A111X001002 0001 | Computadoras | 75,946.00 |
| 1241 3181A111X001002 0002 | Switch | 14,927.00 |
| 1241 3181A111X001002 0003 | Orinoco acces point 500 | 5,402.70 |
| 1241 3181A111X001002 0004 | Computadoras IBM | 110,501.20 |
| 1241 3181A111X001002 0005 | Break mod. micro Sr Inet 1600 s/bo e | 4,197.68 |
| 1241 3181A111X001003 0001 | C.P.U. | 129,202.20 |
| 1241 3181A111X001003 0002 | No break micro SR500INET M-sola basic | 8,326.35 |
| 1241 3181A111X001003 0003 | No break con regulador integrado mca. sola basic mod. micro SR Inet 500 F-A030889 | 1,046.50 |
| 1241 3181A111X001003 0004 | Computadoras hewlett packard-compaq evo D510CMT FAC. 1738 Y 1742 | 67,787.56 |
| 1241 3181A111X001003 0005 | Computadora hewlett packard-compaq evo D510CMT fac. 1798 y 1800 | 16,946.89 |
| 1241 3181A111X001003 0006 | Computadoras hewlett packard | 18,181.50 |

SISTEMA CONTABLE 2022
RELACIÓN DE BIENES MUEBLES QUE COMPONEN SU PATRIMONIO
Cuenta Pública al 31 de diciembre de 2022

Página 17 de 24

Hora: 09:56:29a. m.

Fecha: 15/02/2023

| Código | Descripción del Bien | Valor en Libros |
|---------------------------|--|-----------------|
| 1241 3181A111X001004 0001 | Computadora HP compaq business dektop | 166,336.00 |
| 1241 3181A111X001004 0002 | Computadora HP compaq busines desktop fac. 4380, 4381, 4382 y 4383 | 82,432.00 |
| 1241 3181A111X001005 0001 | Computadora personal mod. DC7600 BUSINESS PC CMT mca. HP COMPAQ fac. 6216, 6217 y 6218 | 161,920.00 |
| 1241 3181A111X001006 0001 | Computadora mod. DC7600 bisoness mca. HP compaq | 40,273.00 |
| 1241 3181A111X001006 0002 | Impresora mod. laserjet 9050DN HP F-7390 | 68,390.50 |
| 1241 3181A111X001007 0001 | Computadoras mca. lanix mod. 3140 fac. 4175 | 14,248.33 |
| 1241 3181A111X001007 0002 | CPU USFF lanix optiplex 3140 | 14,720.00 |
| 1241 3181A111X001007 0003 | Computadora personales marca HP hewlett packard | 24,075.25 |
| 1241 3181A111X001008 0001 | Computadoras personal mod. titan 4010 | 39,079.92 |
| 1241 3181A111X001099 0001 | Mesa imesa | 7,717.13 |
| 1241 9111A111X001001 0165 | Minicomponente Sony | 2,869.00 |
| 1241 9111A111X001001 0167 | Grabadora reportera VCS20 | 999.90 |
| 1241 9111A111X001001 0168 | Micro grabadora reportera | 838.00 |
| 1241 9111A111X001001 0182 | Grabadora marca Aiwa | 782.00 |
| 1241 9111A111X001002 0056 | Grabadora Sony TMC 563 | 397.90 |
| 1241 9111A111X001003 0207 | Televisor 21" a color | 2,298.00 |
| 1241 9111A111X001003 0208 | Grabadora di | 2,465.00 |
| 1241 9111A111X001005 0092 | Grabadora mini reportera Sony | 485.00 |
| 1241 9111A111X001005 0137 | Radiograbadoras | 1,118.61 |
| 1241 9111A111X001007 0521 | Grabador de DVD multi formato con entrada DV y RCA | 2,400.00 |
| 1241 9111A111X001007 0523 | Reproductor DVD | 1,997.00 |
| 1241 9111A111X001008 0527 | Televisor LCD de 19" marca Viora | 2,999.00 |
| 1241 9111A111X001011 0001 | Minisplit SJ2 24000 BTU FR Fact. No. HGHAE175976 | 9,699.00 |
| 1241 9111A111X001011 0002 | Minisplit SJ 18000 BTU 220 V FR Factura No. HGHAE175976 | 7,799.00 |
| 1241 9111A111X001011 0003 | Aspiradora Koblenz Fact. No. A0066 | 1,450.00 |
| 1241 9111A111X001011 0004 | Caja de herramientas plastico | 6,380.00 |
| 1241 9111A111X001011 0005 | Unidad de aire Acondicionado mini split 12000 BTU Marca LG modelo SJ122CD serie 003TAACO1256 001TABM01821 | 4,600.00 |
| 1241 9111A111X001011 0006 | Unidad de aire Acondicionado mini split 18000 BTU Marca LG modelo G182CA serie 912TARU01118 001TAHK02521 | 6,526.07 |
| 1241 9111A111X001011 0007 | Unidad de aire Acondicionado mini split 24000 BTU Marca LG modelo SG242CJ serie 902HAMG00355 903HAVN00351 | 8,669.90 |
| 1241 9111A111X001011 0008 | Frigobar 5P | 3,190.00 |
| 1241 9111A111X001011 0009 | Tres equipo de aire acondicionado minisplit de 12000BTU 220 vlts Marca York modelo YSCARFSAADA series 101001357110203172, 100013571012003133, 100001337110100617 \$ 5,500.00 C/U | 16,500.00 |
| 1241 9111A111X001011 0010 | Equipo de aire acondicionado minisplit capacidad 36000 BTU 220 volts Marca York modelo YHCA36FSAADF Serie: 218101065110300324 | 15,800.00 |
| 1241 9111A111X001011 0011 | Grabadora Digital Fact. No. GT20388 | 1,799.01 |
| 1241 9111A111X001011 0012 | Grabadora Digital Sony 4GB Negro | 1,799.00 |
| 1241 9111A111X001011 0013 | Micro grabadora Olympus WS-70 | 1,999.00 |
| 1241 9111A111X001011 0014 | Pantalla 40 LED FHD Factura No. CAHO53136 | 9,999.00 |
| 1241 9111A111X001012 0013 | Grabadora digital de voz y mp3 Rec-840 Factura No.58677 | 1,190.00 |
| 1241 9111A111X001012 0015 | (2) Grabadoras Sony Digital lcd31 Factura No. Posc1.094.028 Office Depot | 1,918.40 |

SISTEMA CONTABLE 2022
RELACIÓN DE BIENES MUEBLES QUE COMPONEN SU PATRIMONIO
Cuenta Pública al 31 de diciembre de 2022

Página 18 de 24

Hora: 09:56:29a. m.

Fecha: 15/02/2023

| Código | Descripción del Bien | Valor en Libros |
|---------------------------|--|-----------------|
| 1241 9111A111X001012 0019 | Pantalla Fija de pared de 100" Factura No. 01169 | 2,900.00 |
| 1241 9111A111X001014 0011 | FRIGOBAR 5PIES COLOR BLANCO MCA CONTINENTAL ELECTRIC | 3,000.00 |
| 1241 9111A111X001014 0012 | FRIGOBAR WHIRL 5 ACERO INOX MARCA WHIRPOOL FACTRUA NO. IHGAE 101241 HOME DEPOT MEXICO, SRL CV | 3,169.00 |
| 1241 9111A111X001093 0051 | Televisor SONY a color 32" | 9,389.60 |
| 1241 9111A111X001093 0052 | Televisor a Color SONY de 20" | 2,560.80 |
| 1241 9111A111X001094 0056 | Grabadora SONY TCM 563 | 138.00 |
| 1241 9111A111X001097 0086 | Radiograbadora SONY | 1,380.00 |
| 1241 9111A111X001097 0092 | Grabadora mini reportera SONY | 632.50 |
| 1241 9111A111X001098 0121 | Radiograbadora con una bocina | 402.50 |
| 1241 9111A111X001099 0137 | Radiograbadoras | 1,047.00 |
| 1241 91152851C001015 0002 | 3 (TRES) EQUIPOS DE AIRE ACONDICIONADO MARCA BENELUX CAP 12000 BTU A 220 VOLTS MODELOS EV1426, EV1426 Y EV1429 COSTO POR UNIDAD \$ 3,449.00 FACT.44 RAUL ELIAZAR GUMETA POPOMEYA | 10,347.01 |
| 1241 91152851C001015 0003 | EQUIPO DE AIRE ACONDICIONADO TIPO MINI SPLIT CAPACIDAD DE 18000 BTU FAC. 317 DE RAUL ELIAZAR GUMETA POPOMEYA | 5,800.00 |
| 1241 91152851C001015 0004 | FRIGOBAR 2P FACTURA NO. ICACL178075 DE NUEVA WALT MART DE MEXICO, S.R.L.DE CV | 2,453.46 |
| 1241 91152851C008016 0002 | EQUIPO DE AIRE ACONDICIONADO MARGA LG TIPO VENANA CAPAICDAD 18000 BTUSEREI301TALB02816 FACT. 211 DE RAUL ELIAZAR GUMETA POPOMEYA | 14,568.44 |
| 1241 9117AY11Y001012 0001 | Aspiradora Koblenz wd-9k , Fact. 0335 201007-M2 | 1,799.00 |
| 1241 9117AY11Y001012 0002 | DOS (2) FRIGO MABE RM04y07b 4" BCO FACTURA NO. FMA 16530 | 6,398.00 |
| 1241 9117AY11Y001012 0003 | SILLA DE PIEL NEGRA FACTURA NO. POSA26 539 631 | 3,999.00 |
| 1241 9117AY11Y001012 0004 | UN FRIGOBAR WHIRLPOOL DE 5 PIES BLA FACTURA NO. HGHAET273632 HOME DEPOT MEXICO SRL CV | 2,998.99 |
| 1241 9117AY11Y001012 0005 | UNA MESA DE CONSEJO OVAL CON BASE EN T DE 2.40 M DE FRENTE X 1.10 M. DE FONDO X .75 M DE ALTURA EN MELAMINA, LINEA ALFA MARCA OFIMAGEN COLOR CAOBA FC- 1244 OFIMAGEN, S.A.CV | 4,380.40 |
| 1241 9117AY11Y001012 0006 | SIETE (7) SILLON EJECUTIVO DE VISITA MOD. L3610-T RESPALDO BAJO BASE DE TRINEO TAPIZADO EN TELA LINEA LUXO MARCA OFIMAGEN COLOR NEGRO FC- 1244 OFIMAGEN SAS CV | 9,078.16 |
| 1241 9117AY11Y001012 0007 | UN SILLON SEMIEJECUTIVO MOD. 526C ELEVACION NEUMATICA, RESPALDO MEDIO TAPIZADO EN MAYA DE NYLON LINEA KEVIN MARCO OFIMAGEN, FACTRUA NO. 1244 OFIMAGEN, S,A, CV | 3,749.12 |
| 1241 9117AY11Y001012 0009 | IMPRESORA HP OFFICEJET 6500A PLUS-e FACT. 11615 SUMINISTROA TUXTLA | 2,482.67 |
| 1241 9117AY11Y001012 0010 | VIDEOPROYECTOR EPSON POWER W, FACTURA NO. POSC.1.094.389 DE OFFICE DEPOT | 7,679.00 |
| 1241 9117AY11Y001012 0011 | FRIGOBAR MABE 4PGRIS FACTURA WAA098848 | 3,190.00 |
| 1241 9117AY11Y001012 0012 | MULTIFUNCIONAL HP FACTURA NO. CALC471015 | 4,999.01 |
| 1241 9117AY11Y001012 0013 | REFRIGERADOR MABE DE 4" GRAFITO FACT. HGHAET325422 DE HOME DEPOT DE MEXICO SRL CV | 3,190.00 |
| 1241 9117AY11Y001012 0014 | HIDRO KARCHER FACT. CAEL477186 DE NUEVA WALT MART DE MEXICO SRL CV | 6,999.00 |
| 1241 9117AY11Y001012 0015 | SILLON EJECUTIVO DE VISITA MOD. L3107 FACT. 1642 OFIMAGEN SA CV | 9,078.16 |
| 1241 9117AY11Y001012 0016 | MESA DE CONSEJO OVAL CON BASE EN T DE 2.40 DE FERENTE X 1.10 DE FONDO X .75 DE ALTURA FACT. 1642 OFIMAGEN | 4,380.41 |
| 1241 9117AY11Y001012 0017 | SILLON SEMIEJECUTIVO MOD. 526 C CON ELEVADOR FACT. 1642 OFIMAGEN, S.A. DE C.V. | 3,749.11 |

SISTEMA CONTABLE 2022
RELACIÓN DE BIENES MUEBLES QUE COMPONEN SU PATRIMONIO
Cuenta Pública al 31 de diciembre de 2022

Página 19 de 24

Hora: 09:56:29a. m.

Fecha: 15/02/2023

| Código | Descripción del Bien | Valor en Libros |
|---------------------------|---|-----------------|
| 1241 9117AY11Y001013 0018 | CUATRO RELOJ CHECADOR HUELLA 200 EMP. FACT, POSE/3989844 DE OFFICE DEPOT | 15,677.20 |
| 1241 9181A111X001000 0001 | Engargoladora BIND-WIRE para arillo metalico fac. 28368 | 3,448.85 |
| 1241 9181A111X001000 0002 | Engargoladora | 2,310.00 |
| 1241 9181A111X001001 0001 | Extintores de 2.3 kg | 2,644.20 |
| 1241 9181A111X001001 0002 | Extintor de bioxido de carbono de 4.5 kg, fac. 2601 y 29423 | 2,991.16 |
| 1241 9181A111X001003 0001 | Extintores | 1,555.02 |
| 1241 9181A111X001005 0001 | Enfriadores y calentadores de agua mod. GXCC01D | 2,507.00 |
| 1241 9181A111X001009 0001 | Extintores de presion de 4.5 kg, maca. ANSUL-SENTRY, fac. 8176 | 24,363.90 |
| 1241 9181A111X001010 0001 | Enfriadores y calentadores de agua mod. WK5101Q mca. whirlpool fac. 2928,2929,2932, 2933 y 3089 | 3,329.20 |
| 1241 9181A111X001096 0001 | Maquina de escribir mod. comfortype olympia fac. 5375 | 4,257.32 |
| 1242 | Mobiliario y Equipo Educacional y Recreativo | 551,598.63 |
| 1242 1111A111X001000 0145 | Proyector Infocus | 37,375.00 |
| 1242 1111A111X001002 0193 | Micrófonos inalámbricos proam mic310 | 721.21 |
| 1242 1111A111X001002 0196 | Tripie cabeza mibile pfrac | 1,825.74 |
| 1242 1111A111X001003 0209 | Pantalla Tripie blanca | 1,199.00 |
| 1242 1111A111X001005 0106 | Proyector de diapositivas | 33,005.00 |
| 1242 1111A111X001005 0440 | Central digital marca Panasonic modelo KX-TD1232 | 24,334.00 |
| 1242 1111A111X001005 0460 | Audifono estereo Sony MDR-V150 | 476.00 |
| 1242 1111A111X001007 0513 | Paquete de autoestereo | 1,499.01 |
| 1242 1111A111X001007 0514 | Paquete de autoestereo y bocinas | 2,099.00 |
| 1242 1111A111X001008 0524 | DVD recorder+VCR marca LG modelo RC288 | 2,698.00 |
| 1242 1111A111X001008 0528 | Video proyector benq MP 612 | 13,855.20 |
| 1242 1111A111X001009 0562 | Estuche duro de aluminio Mod. HC-4200 Mca. Canon | 12,532.04 |
| 1242 1111A111X001009 0563 | Tripie Mod. 350MV con cabezal 501 Mca. Manfrotto | 13,223.70 |
| 1242 1111A111X001009 0566 | Dolly pra tripie 350 MV modelo 114MV Manfoto | 5,261.68 |
| 1242 1111A111X001009 0578 | Dos tripies GSPTL042 de 2.20 de altura ybase 1.20 Mca. fluotec | 5,428.00 |
| 1242 1111A111X001011 0009 | Bafle Amplificador marca Steren mod. BAFI 250 | 10,370.05 |
| 1242 1111A111X001012 0016 | EQUIPO BASICO DE RECEPCION EDUCATIVA PARA TELEAULA CON DECODIFICADOR O RECCEPTOR DIGITAL SONIC VIEW ELITE DUAL TUNNER FACT. 1175 PAUL D. RAMOS K, | 12,748.40 |
| 1242 1111A111X001012 0018 | VIDEOPROYECTOR BENQ DLP MS502 SVGA 27100 LUMENES 6500 HORA TIRO NORMAL FACT. 1175 PAUL D. RAMOS K. | 7,350.00 |
| 1242 1111A111X001093 0053 | Videocasetera Sony VHS | 2,080.65 |
| 1242 1111A111X001093 0057 | Bafle Kenwood KSH-31 | 470.00 |
| 1242 1111A111X001093 0059 | Pedestal Radson de mesa | 28.40 |
| 1242 1111A111X001097 0105 | Proyector de acetatos | 7,762.75 |
| 1242 1111A111X001097 0106 | Proyector de diapositivas | 21,731.55 |
| 1242 1111A111X001097 0108 | Audifono | 264.00 |
| 1242 11152851C008016 0002 | DVD TRIBIDO DE 8 CANALES TURBO HD SSALIDA HDML GRABACION Y VISUALIZACION EM TIEMPO REAL CANALES CON WD1 MODELO EV1008TURBO MARCA EPCOM SERIE 5335866349 FCT 54 COMERCIALIZADORA EASY SALUTIONS SA DE CV | 4,048.40 |
| 1242 3111A111X001001 0341 | Cámara de video digital | 17,099.00 |

SISTEMA CONTABLE 2022
RELACIÓN DE BIENES MUEBLES QUE COMPONEN SU PATRIMONIO
Cuenta Pública al 31 de diciembre de 2022

Página 20 de 24

Hora: 09:56:29a. m.

Fecha: 15/02/2023

| Código | Descripción del Bien | Valor en Libros |
|---------------------------|---|-----------------|
| 1242 3111A111X001002 0195 | Mini micrófono mini boom | 1,068.58 |
| 1242 3111A111X001004 0214 | Cámara digital Sony DSCPS | 3,499.00 |
| 1242 3111A111X001005 0110 | Flash automático para cámara | 2,346.00 |
| 1242 3111A111X001005 0111 | Estuche para cámara Canon | 1,104.00 |
| 1242 3111A111X001005 0135 | Micrófonos | 238.00 |
| 1242 3111A111X001005 0471 | Cámara de video digital Canon | 6,698.00 |
| 1242 3111A111X001005 0472 | Cámara fotográfica digital Canon | 10,562.00 |
| 1242 3111A111X001007 0503 | Cámara fotográfica digital | 3,325.00 |
| 1242 3111A111X001007 0515 | Cámara digital marca Benq | 5,965.22 |
| 1242 3111A111X001008 0547 | Cámaras fotográficas digitales Mod. F480 Mca. Fujifilm y accesorios | 19,809.90 |
| 1242 3111A111X001008 0548 | Video cámara digital de 3 CCD alta definición Mod. XHA1 Mca. Canon s/2672400619 y flash Mod. 430 EX | 46,442.00 |
| 1242 3111A111X001009 0565 | Dos sistemas de micrófonos Lavalier Mod. EW100ENG G2 Mca. Sennheiser (receptor, cable, adaptador para cámara) | 40,807.22 |
| 1242 3111A111X001010 0006 | Cámara fotográfica Canon serien 21 0470100300 modelo DS126181 Rebel XSI | 8,000.00 |
| 1242 3111A111X001011 0001 | Camara Digital Sony DSC-W570 | 3,299.00 |
| 1242 3111A111X001011 0002 | Camara digital sony Cybershot 16MP DSC-W570 plata | 9,402.18 |
| 1242 3111A111X001011 0003 | Camara digital Sony DSCW570 Fact. No. PUSA 18641572 | 3,299.00 |
| 1242 3111A111X001011 0004 | Camara Digital A35 Fact. CACL350312 | 7,999.00 |
| 1242 3111A111X001011 0008 | Micrófono inalámbrico Steren WR802UHF | 2,800.01 |
| 1242 3111A111X001012 0005 | CAMARA DIGITAL EOS REBEL T3 KIT EF-S 18-55 IS II (N) INCLUYE TARJETA SA DE 8 GB SERIE 122062169119 FACT. 9467 B | 10,556.00 |
| 1242 3111A111X001012 0006 | CAMARA SONY 16MP DSC-J110 NEGRA GR FACT. 19982 FOTO CONTINO DE VERACRUZ SA CV | 2,699.00 |
| 1242 3111A111X001012 0007 | VIDEOCAMARA CANON HF R30 INCLUYE TARJETA SD DE 32 GB SERIE: 502444101537 FC-9467 B | 8,414.04 |
| 1242 3111A111X001012 0008 | CAMARA DIGITAL EOS REBEL T3 KIT EF S 18-55 IS II (N) INCLUYE TARJETA SD DE 32 GB SERIE 122062169121 FACT. 9497 B | 11,368.00 |
| 1242 3111A111X001012 0009 | VIDEOCAMARA DIGITAL VIXIA HF M52 FACTURA No. 243 FOTO YAÑEZ | 12,992.00 |
| 1242 3111A111X001012 0017 | Amplificador-Mescladora de 6 canales con Usb/Sd display y funciones básicas, 2 baffles con bocinas, un micrófono Fct.1175 | 7,900.00 |
| 1242 3111A111X001093 0058 | Amplificador marca Sunn | 1,025.27 |
| 1242 3111A111X001093 0060 | Micrófono Autec modelo DM-834 | 216.33 |
| 1242 3111A111X001097 0104 | Cámara fotográfica Canon | 4,990.93 |
| 1242 3111A111X001097 0111 | Estuche para cámara Canon | 1,564.00 |
| 1242 3111A111X001098 0110 | Flash automático para cámara | 2,070.00 |
| 1242 3111A111X001098 0120 | Estuche para cámara | 110.00 |
| 1242 3111A111X001098 0123 | Cámara Minolta con estuche | 465.75 |
| 1242 3111A111X001099 0104 | Cámara fotográfica Canon | 7,828.00 |
| 1242 3111A111X001099 0135 | Micrófonos | 1,188.00 |
| 1242 31152851C008020 0002 | Camara Canon kit T7LS EF-S 18-55 LS-7 | 9,205.98 |
| 1242 9111A111X001000 0143 | Pizarrón tripie negro | 785.77 |
| 1242 9111A111X001000 0144 | Pizarrón verde liso | 253.14 |
| 1242 9111A111X001003 0210 | Pizarrón verde 90x2.40 | 956.18 |
| 1242 9111A111X001005 0473 | Pizarrón de corcho | 722.85 |

SISTEMA CONTABLE 2022
RELACIÓN DE BIENES MUEBLES QUE COMPONEN SU PATRIMONIO
Cuenta Pública al 31 de diciembre de 2022

Página 21 de 24

Hora: 09:56:29a. m.

Fecha: 15/02/2023

| Código | Descripción del Bien | Valor en Libros |
|---------------------------|---|-----------------|
| 1242 9111A111X001008 0534 | Carpa | 1,398.00 |
| 1242 9111A111X001009 0561 | Video lámpara Mod. VL10Li II con foco de alógeno Mca. Canon | 2,940.00 |
| 1242 9111A111X001009 0564 | Kit de luces frías portátiles Mod. Petite plus Mca. Fluotec (2 luminarias de 55W, 2 lámparas de 55V | 22,899.75 |
| 1242 9111A111X001009 0577 | Un kit de luces frías portátiles Mod. Petite plus 2 Mca. Fluotec (luminaria de 55W-90-240V 2 lámparas de 55V | 22,899.75 |
| 1244 | Vehículos y Equipo de Transporte | 6,554,792.00 |
| 1244 1111A111X001000 0001 | Tsuru 4 puertas austero | 102,600.00 |
| 1244 1111A111X001000 0007 | Volkswagen sedan modelo 2001 | 69,640.00 |
| 1244 1111A111X001000 0009 | Volkswagwen sedan modelo 2003 | 64,235.00 |
| 1244 1111A111X001000 0010 | Jeep liberty | 245,200.00 |
| 1244 1111A111X001000 0011 | Atos | 80,900.00 |
| 1244 1111A111X001006 0017 | Ford Explorer XLS Modelo 2006 | 309,100.00 |
| 1244 1111A111X001007 0018 | Hiace Toyota Modelo 2007 | 319,000.00 |
| 1244 1111A111X001007 0019 | Chevy C-2 Chevrolet | 505,990.00 |
| 1244 1111A111X001008 0020 | Cheyene Cabina Extendida 4x4 Chevrolet Mod. 2008 | 305,000.00 |
| 1244 1111A111X001008 0022 | Motocicleta Honda CB 250 Y Mod. 2000 Serie JH2MC2484YK-200097 | 9,500.00 |
| 1244 1111A111X001008 0025 | Focus Ford Mod. 2002 Serie 1FABP3312W122397 | 34,800.00 |
| 1244 1111A111X001011 0027 | Dodge Durango, Modelo 2012, Serie CC623294 ,Color Negro Brillante, Transmission automatica, FCT. No. 14906 | 466,477.00 |
| 1244 1111A111X001011 0028 | Honda CRV EXL Automatica 5 puertas, modelo 2011, Serie 3CZRE4876BG002071, color Plata brillante Fct. No. 8206 | 363,900.00 |
| 1244 1111A111X001011 0029 | Toyota Tacoma 4x4 Modelo 2011, Serie 3TMLU4EN4BM071022, color Blanco, Fact. No. FVA 233 | 406,400.00 |
| 1244 1111A111X001011 0030 | Ford Explorer Modelo 2011, serie 1FMHK7B8XBGA20349, color blanco sueco, Fact. 34707 | 465,700.00 |
| 1244 1111A111X001011 0031 | Jeep Gran Cherokee Laredo Modelo 2011, serie 1J4RS4GG0BC616983, color blanco | 486,000.00 |
| 1244 1111A111X001011 0032 | Nissan Tsuru Modelo 2012 Serie No. 3N1EB31SCK320462 | 141,700.00 |
| 1244 1111A111X001012 0033 | Chevy 4 ptas.Modela 2010 Serie 3G1SE51X4AS153986 FACTURA NO. 27592 OCTUBRE 27 2010 | 121,000.00 |
| 1244 1111A111X001012 0034 | Chevy 4 ptas.Modela 2010 Serie 3G1SE51X2AS154408 FACTURA NO. 27589 OCTUBRE 27 2010 | 121,000.00 |
| 1244 1111A111X001012 0035 | Chevy 4 ptas.Modela 2010 Serie 3G1SE51XXAS146279 FACTURA NO. 27590 OCTUBRE 27 2010 | 121,000.00 |
| 1244 1111A111X001020 0002 | Segundo pago Complemento Jeep Grand Cherokee Limited de Lujo Modelo 202 No. Serie 1C4RJEBG8LC246602, Color Granito, | 180,000.00 |
| 1244 1111A111X001022 0003 | 1 (UN) Dodge Atitude SE MT Modelo 2023 ML3ABT6J9PH001405 (Pastrana de Pedrero SA) F-MN000001204 | 236,666.00 |
| 1244 1111A111X001099 0006 | Nissan tsuru gs modelo 2000 | 101,000.00 |
| 1244 11152811C001022 0003 | Complemento costo Dodge Atitude SE MT Modelo 2023 ML3ABT6J9PH001405 (Pastrana de Pedrero SA) F-MN000001204 | 4,234.00 |
| 1244 11152816C007022 0003 | Complemento Costo Dodge Atitude SE MT Modelo 2023 ML3ABT6J9PH001405 (Pastrana de Pedrero SA) F-MN000001204 | 6,400.00 |
| 1244 11152851C001019 0002 | 4 VEHICULOS NISSAN TSURU MODELO 2016 GINZA AUTOMOTOREZ, SA DE CV | 428,677.77 |
| 1244 11152851C001020 0002 | COMPLEMENTO DE LA ADQUISICION DE 4 VEHICULOS NISSAN TSURU MODELO 2016 (REGULARIZACION CUENTA 1279) | 21,272.23 |
| 1244 11152851C001020 0003 | Jeep Grand Cherokee limited de Lujo Modelo 2020 No. Serie 1C4RJEBG8LC246602, Color Granito FC-MN00000243 | 298,700.00 |

SISTEMA CONTABLE 2022
RELACIÓN DE BIENES MUEBLES QUE COMPONEN SU PATRIMONIO
Cuenta Pública al 31 de diciembre de 2022

Página 22 de 24

Hora: 09:56:29a. m.

Fecha: 15/02/2023

| Código | Descripción del Bien | Valor en Libros |
|---------------------------|---|-----------------|
| 1244 11152851C008020 0002 | Complemento : Jeep Grand Cherokee limited de lujo Modelo 2020 No. Serie 1C4RJEBG8LC246602, Color Granito FC-MN000000243 | 361,200.00 |
| 1244 1117AY11Y001011 0001 | Nissan VersaTM/2012 Fact. FVA 733 | 177,500.00 |
| 1246 | Maquinaria, Otros Equipos y Herramientas | 805,998.06 |
| 1246 2111A111X001002 0192 | Purificador potabilizador yacht | 6,500.00 |
| 1246 2111A111X001006 0474 | Motobomba inyectora eléctrica | 3,483.93 |
| 1246 2111A111X001099 0133 | Bomba Evans para fuente | 640.46 |
| 1246 4167AY11Y001001 0001 | Equipos de aire acondicionado | 3,858.25 |
| 1246 4167AY11Y001003 0001 | Equipos de aire acondicionado | 7,797.00 |
| 1246 4167AY11Y001007 0001 | Aire acondicionado tipo mini-split de 36000 | 12,351.00 |
| 1246 4167AY11Y001096 0001 | Aire acondicionado white fac. 3537 | 6,831.00 |
| 1246 4167AY11Y001097 0001 | Aire acondicionado tipo ventana mca. totaline mod. 51TOP/18 | 4,616.10 |
| 1246 5111A111X001000 0292 | Teléfono secretarial | 1,123.00 |
| 1246 5111A111X001001 0292 | Teléfono secretarial | 667.00 |
| 1246 5111A111X001001 0334 | Teléfono multilínea dual | 796.43 |
| 1246 5111A111X001001 0342 | Teléfono unilínea Sony | 512.00 |
| 1246 5111A111X001001 0345 | Teléfono inalámbrico | 699.01 |
| 1246 5111A111X001002 0290 | Identificador de llamadas | 358.00 |
| 1246 5111A111X001002 0363 | Fax brother térmico 255 | 1,328.99 |
| 1246 5111A111X001002 0368 | Fax brother térmico 275 | 1,499.00 |
| 1246 5111A111X001003 0292 | Teléfono secretarial | 399.00 |
| 1246 5111A111X001003 0296 | Teléfono unilínea Panasonic | 471.50 |
| 1246 5111A111X001003 0390 | Teléfono Panasonic 023 kxts | 209.30 |
| 1246 5111A111X001003 0391 | Teléfono Panasonic 023 kxts-6 unilínea | 414.00 |
| 1246 5111A111X001004 0292 | Teléfono secretarial | 349.00 |
| 1246 5111A111X001004 0389 | Teléfono Panasonic | 431.25 |
| 1246 5111A111X001004 0409 | Fax marca brother | 3,565.00 |
| 1246 5111A111X001004 0410 | Fax 25 MEM | 1,569.00 |
| 1246 5111A111X001004 0412 | Fax sharp 385 papel bond | 2,317.00 |
| 1246 5111A111X001004 0424 | Fax modem interno | 450.00 |
| 1246 5111A111X001004 0437 | Contestador dig.tad-3 | 448.99 |
| 1246 5111A111X001004 0438 | Teléfono Thompson | 349.00 |
| 1246 5111A111X001005 0236 | Teléfono sencillo digital | 747.50 |
| 1246 5111A111X001005 0292 | Teléfono secretarial | 3,933.50 |
| 1246 5111A111X001005 0296 | Teléfono unilínea Panasonic | 805.00 |
| 1246 5111A111X001005 0345 | Teléfono inalámbrico | 511.70 |
| 1246 5111A111X001005 0389 | Teléfono Panasonic | 373.75 |
| 1246 5111A111X001005 0441 | Teléfono programador digital Mca. Panasonic modelo 7533 | 6,262.90 |
| 1246 5111A111X001005 0462 | Teléfono multilínea digital Mod. KXT7533LA | 3,131.45 |
| 1246 5111A111X001006 0480 | Fax/Teléfono KX-FT907 | 3,156.75 |
| 1246 5111A111X001006 0487 | Fax/Teléfono, KX-FT901L | 2,334.41 |
| 1246 5111A111X001006 0496 | Fax/Teléfono, marca Panasonic, Mod. FX-FHD351LA | 3,198.39 |
| 1246 5111A111X001008 0538 | Fax Brother 275 térmico | 1,449.00 |

SISTEMA CONTABLE 2022
RELACIÓN DE BIENES MUEBLES QUE COMPONEN SU PATRIMONIO
Cuenta Pública al 31 de diciembre de 2022

Página 23 de 24

Hora: 09:56:29a. m.

Fecha: 15/02/2023

| Código | Descripción del Bien | Valor en Libros |
|---------------------------|--|-----------------|
| 1246 5111A111X001008 0554 | Fax Sharp UX-67 Térmicos | 3,897.00 |
| 1246 5111A111X001008 0558 | Teléfono Panasonic KX TG3533 | 1,199.00 |
| 1246 5111A111X001011 0001 | Celular Blackberry Mod. 9300 | 5,078.00 |
| 1246 5111A111X001011 0002 | Fax HP 2140 | 1,299.00 |
| 1246 5111A111X001011 0003 | Central Digital Impacta 220 INTE | 21,529.60 |
| 1246 5111A111X001011 0004 | Tarjeta 8 Lineas Impacta 140/220 | 3,804.80 |
| 1246 5111A111X001011 0005 | Tarjeta 16 Extensiones Analogica Impacta In. | 23,350.80 |
| 1246 5111A111X001011 0006 | Tarjeta Digital 16 Extensiones Impacta | 7,598.00 |
| 1246 5111A111X001011 0007 | TI-NKT-4245 Telefono Multilinea Botonera | 2,436.00 |
| 1246 5111A111X001011 0008 | DSS64 Botonera de 64 Teclas | 1,774.80 |
| 1246 5111A111X001011 0009 | TI-NKT-2165 Telefono Multilinea Intelbra | 20,996.00 |
| 1246 5111A111X001011 0010 | Tarjeta Fax Modem | 240.00 |
| 1246 5111A111X001011 0129 | Blackberry 3G 9800 torch 8027 335465040520930 | 5,509.00 |
| 1246 5111A111X001011 0130 | Blackberry Wireless 8520 Gemini 8100 895202001062468284 | 3,455.00 |
| 1246 5111A111X001011 0593 | Fax Panasonic WXFT9318 termi Fact. POSA360042 | 1,499.00 |
| 1246 5111A111X001011 0601 | Fax HP 2140 | 1,299.00 |
| 1246 5111A111X001011 0602 | Fax Hp 2140 Fact. No.POSA23 358 518 | 1,499.00 |
| 1246 5111A111X001012 0165 | Blackberry 3 G 9900 369683046382487 Fact. Rx-3016330 Radiomóvil DIPSA | 2,791.84 |
| 1246 5111A111X001014 0010 | TELEFONO MULTIMEDIA P/BOTONERA PANTALLA NEGRO NKT4245 FACT. A579 DE JUAN DAVID SOSA LUNA | 2,390.06 |
| 1246 5111A111X001014 0011 | TELEFONO MULTILINEA P/BOTONERA PANTALLA NEGRO NKT4245 FACT. A591 DE JUAN DAVID SOSA LUNA | 2,390.06 |
| 1246 5111A111X001093 0233 | Telefono con marcación digital | 373.00 |
| 1246 5111A111X001093 0236 | Telefono sencillo digital | 500.00 |
| 1246 5111A111X001096 0265 | Faxsimil mod. astrofax Olympia | 5,040.00 |
| 1246 5111A111X001097 0265 | Faxsimil mod. astrofax Olympia | 2,875.00 |
| 1246 5111A111X001098 0290 | Identificador de llamadas | 368.00 |
| 1246 5111A111X001098 0292 | Telefono secretarial | 43.07 |
| 1246 5111A111X001098 0296 | Telefono unilinea Panasonic | 414.00 |
| 1246 6111A111X001001 0362 | Alarma vehicular | 2,850.00 |
| 1246 6111A111X001005 0362 | Alarma vehicular | 1,610.00 |
| 1246 9111A111X001005 0085 | Extintor de CO2 | 2,965.99 |
| 1246 9111A111X001014 0002 | ELEVADOR MARCA SCHINDLER TIPO SXL 180 FACTURA 0077 0001 DE CARLOS EDUARDO DIAZ PEREZ | 579,000.00 |
| 1246 9111A111X001093 0085 | Extintor de CO2 | 2,731.52 |
| 1246 9111A111X001094 0085 | Extintor de CO2 | 685.01 |
| 1246 9111A111X001096 0085 | Extintor de CO2 | 2,567.95 |

SISTEMA CONTABLE 2022
RELACIÓN DE BIENES MUEBLES QUE COMPONEN SU PATRIMONIO
Cuenta Pública al 31 de diciembre de 2022

Página 24 de 24

Hora: 09:56:29a. m.

Fecha: 15/02/2023

| Código | Descripción del Bien | Valor en Libros |
|--------|----------------------|-----------------|
|--------|----------------------|-----------------|

SISTEMA CONTABLE 2022
RELACIÓN DE BIENES INMUEBLES QUE COMPONEN SU PATRIMONIO
Cuenta Pública al 31 de diciembre de 2022

Página 1 de 1

Hora: 09:56:38a. m.

Fecha: 15/02/2023

| Código | Descripción del Bien | Valor en Libros |
|---------------------------|--|-----------------|
| 1231 | Terrenos | 1,923,795.00 |
| 1231 1147A511X003022 0002 | Predio Denominado "San Agustin El Salado" y Potrero del Mango" Ubicado en Calzada Paso Limón entre el Colegio Laureles IAP y Museo del Niño, Al Norte Oriente de Tuxtla Gutierrez, Chis, Predio de 1,596.51 m2 | 1,923,795.00 |
| 1233 | Edificios no Habitacionales | 11,047,344.00 |
| 1233 1152851C001021 0002 | Predio Urbano y Construccion Avenida Hidalgo No. 17 SCLC | 11,047,344.00 |

SISTEMA CONTABLE 2022
RELACIÓN DE ACTIVOS INTANGIBLES QUE COMPONEN SU PATRIMONIO
Cuenta Pública al 31 de diciembre de 2022

Página 1 de 1

Hora: 09:56:48a. m.

Fecha: 15/02/2023

| Código | Descripción del Bien | Valor en Libros |
|---------------------------|---|-----------------|
| 1251 | Software | 38,280.00 |
| 1251 11152851C008020 0002 | Sistema Integral de Ejecucion de Nominas (Jose L. Calderon Ramirez) Contrato No. CEDH/10/2020 | 38,280.00 |