

**SISTEMA CONTABLE 2021**  
**ESTADO DE SITUACIÓN FINANCIERA**  
**AL 31 DE DICIEMBRE DE 2021**  
 (Cifras en Pesos)

 Fecha: **31/12/2021**  
 Página 1 de 1

CONCEPTO	2021	2020	CONCEPTO	2021	2020
<b>ACTIVO</b>			<b>ACTIVO</b>		
<b>Activo Circulante</b>			<b>Pasivo Circulante</b>		
Efectivo y Equivalentes	32 267 204.11	35 745 334.80	Cuentas por Pagar a Corto Plazo	4 037 951.34	5 238 631.25
Derechos a Recibir Efectivo o Equivalentes	81 825.24	36 113.77	Documentos por Pagar a Corto Plazo	0.00	0.00
Derechos a Recibir Bienes o Servicios	0.00	0.04	Porción a Corto Plazo de la Deuda Pública a Largo Plazo	0.00	0.00
Inventarios	0.00	0.00	Títulos y Valores a Corto Plazo	0.00	0.00
Almacenes	0.00	0.00	Pasivos Diferidos a Corto Plazo	0.00	0.00
Estimación por Pérdida o Deterioro de Activos Circulantes	0.00	0.00	Fondos y Bienes de Terceros en Garantía y/o Administración a Corto Plazo	0.00	217 683.41
Otros Activos Circulantes	0.00	0.00	Provisiones a Corto Plazo	0.00	0.00
			Otros Pasivos a Corto Plazo	542 404.66	0.00
<b>Total de Activos Circulantes</b>	<b>32 349 029.35</b>	<b>35 781 448.61</b>	<b>Total de Pasivos Circulantes</b>	<b>4 580 356.00</b>	<b>5 456 314.66</b>
<b>Activo No Circulante</b>			<b>Pasivo No Circulante</b>		
Inversiones Financieras a Largo Plazo	0.00	0.00	Cuentas por Pagar a Largo Plazo	0.00	0.00
Derechos a Recibir Efectivo o Equivalentes a Largo Plazo	9 183.12	39 004.05	Documentos por Pagar a Largo Plazo	0.00	0.00
Bienes Inmuebles, Infraestructura y Construcciones en Proceso	108 113 915.22	108 113 915.22	Deuda Pública a Largo Plazo	0.00	0.00
Bienes Muebles	145 793 717.63	145 951 759.63	Pasivos Diferidos a Largo Plazo	201 382.09	170 444.36
Activos Intangibles	2 930 193.79	2 930 193.79	Fondos y Bienes de Terceros en Garantía y/o Administración a Largo Plazo	904 832.04	687 148.63
Depreciación, Deterioro y Amortización Acumulada de Bienes	( 2 103 475.41)	( 2 103 475.41)	Provisiones a Largo Plazo	0.00	0.00
Activos Diferidos	26 383.85	26 383.81	<b>Total de Pasivos No Circulantes</b>	<b>1 106 214.13</b>	<b>857 592.99</b>
Estimación por Pérdida o Deterioro de Activos no Circulantes	0.00	0.00			
Otros Activos no Circulantes	0.00	0.00	<b>Total del Pasivo</b>	<b>5 686 570.13</b>	<b>6 313 907.65</b>
	0.00	0.00			
<b>Total de Activos No Circulantes</b>	<b>254 769 918.20</b>	<b>254 957 781.09</b>			
			<b>HACIENDA PÚBLICA/PATRIMONIO</b>		
			<b>Hacienda Pública/Patrimonio Contribuido</b>	<b>0.00</b>	<b>0.00</b>
			Aportaciones	0.00	0.00
			Donaciones de Capital	0.00	0.00
			Actualización de la Hacienda Pública/Patrimonio	0.00	0.00
			<b>Hacienda Pública/Patrimonio Generado</b>	<b>281 432 377.42</b>	<b>284 425 322.05</b>
			Resultados del Ejercicio (Ahorro/Desahorro)	1 303 589.25	6 365 199.03
			Resultados de Ejercicios Anteriores	280 097 094.45	278 028 429.30
			Revalúos	0.00	0.00
			Reservas	31 693.72	31 693.72
			Rectificaciones de Resultados de Ejercicios Anteriores	0.00	0.00
			<b>Exceso o Insuficiencia en la Actualización de la Hacienda Pública/Patrimonio</b>	<b>0.00</b>	<b>0.00</b>
			Resultado por Posición Monetaria	0.00	0.00
			Resultado por Tenencia de Activos no Monetarios	0.00	0.00
			<b>Total Hacienda Pública/Patrimonio</b>	<b>281 432 377.42</b>	<b>284 425 322.05</b>
<b>Total del Activo</b>	<b>287 118 947.55</b>	<b>290 739 229.70</b>	<b>Total del Pasivo y Hacienda Pública/Patrimonio</b>	<b>287 118 947.55</b>	<b>290 739 229.70</b>

**SISTEMA CONTABLE 2021**  
**ESTADO DE ACTIVIDADES**  
**DEL 1 DE ENERO AL 31 DE DICIEMBRE DE 2021**  
 (Cifras en Pesos)

 Página 1 de 1  
 31/12/2021

Fecha:

	2021	2020
<b>INGRESOS Y OTROS BENEFICIOS</b>		
<b>Ingresos de Gestión</b>		
Impuestos	0.00	0.00
Cuotas y Aportaciones de Seguridad Social	0.00	0.00
Contribuciones de Mejoras	0.00	0.00
Derechos	0.00	0.00
Productos	0.00	0.00
Aprovechamientos	0.00	0.00
Ingresos por Venta de Bienes y Prestación de Servicios	0.00	4 147 840.29
<b>Participaciones, Aportaciones, Convenios, Incentivos Derivados de la Colaboración Fiscal, Fondos Distintos de Aportaciones, Transferencias, Asignaciones, Subsidios y Subvenciones, y Pensiones y Jubilaciones</b>		
Participaciones, Aportaciones, Convenios, Incentivos Derivados de la Colaboración Fiscal y Fondos Distintos de Aportaciones	0.00	0.00
Transferencias, Asignaciones, Subsidios y Subvenciones, y Pensiones y Jubilaciones	120 790 355.00	115 754 620.38
<b>Otros Ingresos y Beneficios</b>		
Ingresos Financieros	0.00	14 949.66
Incremento por Variación de Inventarios	0.00	0.00
Disminución del Exceso de Estimaciones por Pérdida o Deterioro u Obsolescencia	0.00	0.00
Disminución del Exceso de Provisiones	0.00	0.00
Otros Ingresos y Beneficios Varios	0.00	0.00
<b>Total de Ingresos y Otros Beneficios</b>	<b>120 790 355.00</b>	<b>119 917 410.33</b>
<b>GASTOS Y OTRAS PÉRDIDAS</b>		
<b>Gastos de Funcionamiento</b>		
Servicios Personales	0.00	0.00
Materiales y Suministros	0.00	238 025.27
Servicios Generales	0.00	0.00
<b>Transferencias, Asignaciones, Subsidios y Otras Ayudas</b>		
Transferencias Internas y Asignaciones al Sector Público	119 486 764.14	111 116 501.41
Transferencias al Resto del Sector Público	0.00	0.00
Subsidios y Subvenciones	0.00	0.00
Ayudas Sociales	0.00	0.00
Pensionamientos y Jubilaciones	0.00	0.00
Transferencias a Fideicomisos, Mandatos y Contratos Análogos	0.00	0.00
Transferencias a la Seguridad Social	0.00	0.00
Donativos	0.00	0.00
Transferencias al Exterior	0.00	0.00
<b>Participaciones y Aportaciones</b>		
Participaciones	0.00	0.00
Aportaciones	0.00	0.00
Convenios	0.00	0.00
<b>Intereses, Comisiones y Otros Gastos de la Deuda Pública</b>		
Intereses de la Deuda Pública	0.00	0.00
Comisiones de la Deuda Pública	0.00	0.00
Gastos de la Deuda Pública	0.00	0.00
Costo por Coberturas	0.00	0.00
Apoyos Financieros	0.00	0.00
<b>Otros Gastos y Pérdidas Extraordinarias</b>		
Estimaciones, Depreciaciones, Deterioros, Obsolescencia y Amortizaciones	0.00	0.00
Provisiones	0.00	0.00
Disminución de Inventarios	0.00	0.00
Aumento por Insuficiencia de Estimaciones por Pérdida o Deterioro u Obsolescencia	0.00	0.00
Aumento por Insuficiencia de Provisiones	0.00	0.00
Otros Gastos	1.61	2 197 684.62
<b>Inversión Pública</b>		
Inversión Pública no Capitalizable	0.00	0.00
<b>Total de Gastos y Otras Pérdidas</b>	<b>119,486,765.75</b>	<b>113,552,211.30</b>
<b>Resultados del Ejercicio (Ahorro/Desahorro)</b>	<b>1,303,589.25</b>	<b>6,365,199.03</b>

SISTEMA CONTABLE 2021  
 ESTADO DE VARIACIÓN EN LA HACIENDA PÚBLICA  
 DEL 1 DE ENERO AL 31 DE DICIEMBRE DE 2021  
 (Cifras en Pesos)

 Fecha: Página 1 de 1  
31/12/2021

CONCEPTO	HACIENDA PÚBLICA/ PATRIMONIO CONTRIBUIDO	HACIENDA PÚBLICA/ PATRIMONIO GENERADO DE EJERCICIOS ANTERIORES	HACIENDA PÚBLICA/ PATRIMONIO GENERADO DEL EJERCICIO	EXCESO O INSUFICIENCIA EN LA ACTUALIZACIÓN DE LA HACIENDA PÚBLICA / PATRIMONIO	TOTAL
<b>Hacienda Pública / Patrimonio Contribuido Neto de 2020</b>	<b>0.00</b>	<b>0.00</b>	<b>0.00</b>	<b>0.00</b>	<b>0.00</b>
Aportaciones	0.00				0.00
Donaciones de Capital	0.00				0.00
Actualización de la Hacienda Pública/Patrimonio	0.00				0.00
<b>Hacienda Pública / Patrimonio Generado Neto de 2020</b>		<b>278 060 123.02</b>	<b>6 365 199.03</b>	<b>0.00</b>	<b>284 425 322.05</b>
Resultados del Ejercicio (Ahorro/Desahorro)			6 365 199.03		6 365 199.03
Resultados de Ejercicios Anteriores		278 028 429.30			278 028 429.30
Revalúos		0.00			0.00
Reservas		31 693.72			31 693.72
Rectificaciones de Resultados de Ejercicios Anteriores		0.00			0.00
<b>Exceso o Insuficiencia en la Actualización de la Hacienda Pública / Patrimonio Neto de 2020</b>				<b>0.00</b>	<b>0.00</b>
Resultado por Posición Monetaria				0.00	0.00
Resultado por Tenencia de Activos no Monetarios				0.00	0.00
<b>Hacienda Pública / Patrimonio Neto Final de 2020</b>	<b>0.00</b>	<b>278 060 123.02</b>	<b>6 365 199.03</b>	<b>0.00</b>	<b>284 425 322.05</b>
<b>Cambios en la Hacienda Pública / Patrimonio Contribuido Neto de 2021</b>	<b>0.00</b>				<b>0.00</b>
Aportaciones	0.00				0.00
Donaciones de Capital	0.00				0.00
Actualización de la Hacienda Pública/Patrimonio	0.00				0.00
<b>Variaciones de la Hacienda Pública / Patrimonio Generado Neto de 2021</b>		<b>2 068 665.15</b>	<b>( 5 061 609.78)</b>	<b>0.00</b>	<b>( 2 992 944.63)</b>
Resultados del Ejercicio (Ahorro/Desahorro)			1 303 589.25		1 303 589.25
Resultados de Ejercicios Anteriores		2 068 665.15	( 6 365 199.03)		( 4 296 533.88)
Revalúos			0.00		0.00
Reservas			0.00		0.00
Rectificaciones de Resultados de Ejercicios Anteriores			0.00		0.00
<b>Cambios en el Exceso o Insuficiencia en la Actualización de la Hacienda Pública / Patrimonio Neto de 2021</b>				<b>0.00</b>	<b>0.00</b>
Resultado por Posición Monetaria				0.00	0.00
Resultado por Tenencia de Activos no Monetarios				0.00	0.00
<b>Hacienda Pública / Patrimonio Neto Final de 2021</b>	<b>0.00</b>	<b>280 128 788.17</b>	<b>1 303 589.25</b>	<b>0.00</b>	<b>281 432 377.42</b>

**SISTEMA CONTABLE 2021**  
**ESTADO DE CAMBIOS EN LA SITUACIÓN FINANCIERA**  
**DEL 1 DE ENERO AL 31 DE DICIEMBRE DE 2021**  
 (Cifras en Pesos)

 Página 1 de 1  
 31/12/2021

Fecha:

	ORIGEN	APLICACIÓN
<b>ACTIVO</b>		
<b>Activo Circulante</b>		
Efectivo y Equivalentes	3 478 130.69	0.00
Derechos a Recibir Efectivo o Equivalentes	0.00	45 711.47
Derechos a Recibir Bienes o Servicios	0.04	0.00
Inventarios	0.00	0.00
Almacenes	0.00	0.00
Estimación por Pérdida o Deterioro de Activos Circulantes	0.00	0.00
Otros Activos Circulantes	0.00	0.00
<b>Activo No Circulante</b>		
Inversiones Financieras a Largo Plazo	0.00	0.00
Derechos a Recibir Efectivo o Equivalentes a Largo Plazo	29 820.93	0.00
Bienes Inmuebles, Infraestructura y Construcciones en Proceso	0.00	0.00
Bienes Muebles	158 042.00	0.00
Activos Intangibles	0.00	0.00
Depreciación, Deterioro y Amortización Acumulada de Bienes	0.00	0.00
Activos Diferidos	0.00	0.04
Estimaciones por Pérdida de Cuentas Incobrables de Deudores Diversos por Cobrar a Largo Plazo	0.00	0.00
Otros Activos no Circulantes	0.00	0.00
<b>PASIVO</b>		
<b>Pasivo Circulante</b>		
Cuentas por Pagar a Corto Plazo	0.00	1 200 679.91
Documentos por Pagar a Corto Plazo	0.00	0.00
Porción a Corto Plazo de la Deuda Pública a Largo Plazo	0.00	0.00
Títulos y Valores a Corto Plazo	0.00	0.00
Pasivos Diferidos a Corto Plazo	0.00	0.00
Fondos y Bienes de Terceros en Garantía y/o Administración a Corto Plazo	0.00	217 683.41
Provisiones a Corto Plazo	0.00	0.00
Otros Pasivos a Corto Plazo	542 404.66	0.00
<b>Pasivo No Circulante</b>		
Cuentas por Pagar a Largo Plazo	0.00	0.00
Documentos por Pagar a Largo Plazo	0.00	0.00
Deuda Pública a Largo Plazo	0.00	0.00
Pasivos Diferidos a Largo Plazo	30 937.73	0.00
Fondos y Bienes de Terceros en Garantía y/o Administración a Largo Plazo	217 683.41	0.00
Provisiones a Largo Plazo	0.00	0.00
<b>HACIENDA PÚBLICA/PATRIMONIO</b>		
<b>Hacienda Pública/Patrimonio Contribuido</b>		
Aportaciones	0.00	0.00
Donaciones de Capital	0.00	0.00
Actualización de la Hacienda Pública/Patrimonio	0.00	0.00
<b>Hacienda Pública/Patrimonio Generado</b>		
Resultados del Ejercicio (Ahorro/Desahorro)	0.00	5 061 609.78
Resultados de Ejercicios Anteriores	2 068 665.15	0.00
Revalúos	0.00	0.00
Reservas	0.00	0.00
Rectificaciones de Resultados de Ejercicios Anteriores	0.00	0.00
<b>Exceso o Insuficiencia en la Actualización de la Hacienda Pública/Patrimonio</b>		
Resultado por Posición Monetaria	0.00	0.00
Resultado por Tenencia de Activos no Monetarios	0.00	0.00

**SISTEMA CONTABLE 2021**  
**ESTADO DE FLUJOS DE EFECTIVO**  
**DEL 1 DE ENERO AL 31 DE DICIEMBRE DE 2021**  
 (Cifras en Pesos)

 Página 1 de 1  
 31/12/2021

CONCEPTO	2021	2020
Fecha:		
<b>Flujos de Efectivo de las Actividades de Operación</b>		
<b>Origen</b>	<b>120 790 355.00</b>	<b>119 917 410.33</b>
Impuestos	0.00	0.00
Cuotas y Aportaciones de Seguridad Social	0.00	0.00
Contribuciones de Mejoras	0.00	0.00
Derechos	0.00	0.00
Productos	0.00	0.00
Aprovechamientos	0.00	0.00
Ingresos por Venta de Bienes y Prestación de Servicios	0.00	4 147 840.29
Participaciones, Aportaciones, Convenios, Incentivos Derivados de la Colaboración Fiscal y Fondos Distintos de Aportaciones	0.00	0.00
Transferencias, Asignaciones, Subsidios y Subvenciones, y Pensiones y Jubilaciones	120 790 355.00	115 754 620.38
Otros Orígenes de Operación	0.00	14 949.66
<b>Aplicación</b>	<b>119 486 765.75</b>	<b>113 552 211.30</b>
Servicios Personales	0.00	0.00
Materiales y Suministros	0.00	238 025.27
Servicios Generales	0.00	0.00
Transferencias Internas y Asignaciones al Sector Público	119 486 764.14	111 116 501.41
Transferencias al Resto del Sector Público	0.00	0.00
Subsidios y Subvenciones	0.00	0.00
Ayudas Sociales	0.00	0.00
Pensionamientos y Jubilaciones	0.00	0.00
Transferencias a Fideicomisos, Mandatos y Contratos Análogos	0.00	0.00
Transferencias a la Seguridad Social	0.00	0.00
Donativos	0.00	0.00
Transferencias al Exterior	0.00	0.00
Participaciones	0.00	0.00
Aportaciones	0.00	0.00
Convenios	0.00	0.00
Otras Aplicaciones de Operación	1.61	2 197 684.62
<b>Flujos Netos de Efectivo por Actividades de Operación</b>	<b>1 303 589.25</b>	<b>6 365 199.03</b>
<b>Flujos de Efectivo de las Actividades de Inversión</b>		
<b>Origen</b>	<b>2 333 286.12</b>	<b>16 306 498.85</b>
Bienes Inmuebles, Infraestructura y Construcciones en Proceso	0.00	0.00
Bienes Muebles	234 800.00	0.00
Otros Orígenes de Inversión	2 098 486.12	16 306 498.85
<b>Aplicación</b>	<b>6 487 668.54</b>	<b>17 488 713.68</b>
Bienes Inmuebles, Infraestructura y Construcciones en Proceso	0.00	0.00
Bienes Muebles	76 758.00	2 472 422.33
Otras Aplicaciones de Inversión	6 410 910.54	15 016 291.35
<b>Flujos Netos de Efectivo por Actividades de Inversión</b>	<b>( 4 154 382.42)</b>	<b>( 1 182 214.83)</b>
<b>Flujos de Efectivo de las Actividades de Financiamiento</b>		
<b>Origen</b>	<b>919 171.38</b>	<b>687 746.54</b>
Endeudamiento Neto	0.00	0.00
Interno	0.00	0.00
Externo	0.00	0.00
Otros Orígenes de Financiamiento	919 171.38	687 746.54
<b>Aplicación</b>	<b>1 546 508.90</b>	<b>7 036 731.24</b>
Servicios de la Deuda	0.00	0.00
Interno	0.00	0.00
Externo	0.00	0.00
Otras Aplicaciones de Financiamiento	1 546 508.90	7 036 731.24
<b>Flujos Netos de Efectivo por Actividades de Financiamiento</b>	<b>( 627 337.52)</b>	<b>( 6 348 984.70)</b>
<b>Incremento/Disminución Neta en el Efectivo y Equivalentes al Efectivo</b>	<b>( 3 478 130.69)</b>	<b>( 1 166 000.50)</b>
<b>Efectivo y Equivalentes al Efectivo al Inicio del Ejercicio</b>	<b>35 745 334.80</b>	<b>36 911 335.30</b>
<b>Efectivo y Equivalentes al Efectivo al Final del Ejercicio</b>	<b>32 267 204.11</b>	<b>35 745 334.80</b>

**SISTEMA CONTABLE 2021**  
**ESTADO ANALÍTICO DEL ACTIVO**  
**DEL 1 DE ENERO AL 31 DE DICIEMBRE DE 2021**  
 (Cifras en Pesos)

 Fecha: Página 1 de 1  
31/12/2021

CONCEPTO	SALDO INICIAL (SI)	CARGOS DEL PERIODO	ABONOS DEL PERIODO	SALDO FINAL (SF)	VARIACIÓN DEL PERIODO (SF - SI)
<b>ACTIVO</b>	<b>290 739 229.70</b>	<b>361 827 641.64</b>	<b>365 447 923.79</b>	<b>287 118 947.55</b>	<b>( 3 620 282.15)</b>
<b>ACTIVO CIRCULANTE</b>	<b>35 781 448.61</b>	<b>339 015 059.17</b>	<b>342 447 478.43</b>	<b>32 349 029.35</b>	<b>( 3 432 419.26)</b>
Efectivo y Equivalentes	35 745 334.80	335 322 121.72	338 800 252.41	32 267 204.11	( 3 478 130.69)
Derechos a Recibir Efectivo o Equivalentes	36 113.77	2 079 978.61	2 034 267.14	81 825.24	45 711.47
Derechos a Recibir Bienes o Servicios	0.04	1 612 958.84	1 612 958.88	0.00	( 0.04)
Inventarios	0.00	0.00	0.00	0.00	0.00
Almacenes	0.00	0.00	0.00	0.00	0.00
Estimación por Pérdida o Deterioro de Activos Circulantes	0.00	0.00	0.00	0.00	0.00
Otros Activos Circulantes	0.00	0.00	0.00	0.00	0.00
<b>ACTIVO NO CIRCULANTE</b>	<b>254 957 781.09</b>	<b>22 812 582.47</b>	<b>23 000 445.36</b>	<b>254 769 918.20</b>	<b>( 187 862.89)</b>
Inversiones Financieras a Largo Plazo	0.00	0.00	0.00	0.00	0.00
Derechos a Recibir Efectivo o Equivalentes a Largo Plazo	39 004.05	9 180.44	39 001.37	9 183.12	( 29 820.93)
Bienes Inmuebles, Infraestructura y Construcciones en Proceso	108 113 915.22	0.00	0.00	108 113 915.22	0.00
Bienes Muebles	145 951 759.63	76 758.00	234 800.00	145 793 717.63	( 158 042.00)
Activos Intangibles	2 930 193.79	0.00	0.00	2 930 193.79	0.00
Depreciación, Deterioro y Amortización Acumulada de Bienes	( 2 103 475.41)	0.00	0.00	( 2 103 475.41)	0.00
Activos Diferidos	26 383.81	22 726 644.03	22 726 643.99	26 383.85	0.04
Estimación por Pérdida o Deterioro de Activos no Circulantes	0.00	0.00	0.00	0.00	0.00
Otros Activos no Circulantes	0.00	0.00	0.00	0.00	0.00

SISTEMA CONTABLE 2021  
ESTADO ANALÍTICO DE LA DEUDA Y OTROS PASIVOS  
DEL 1 DE ENERO AL 31 DE DICIEMBRE DE 2021

(Cifras en Pesos)

Fecha: 31/12/2021  
Página 1 de 1

DENOMINACIÓN DE LAS DEUDAS	MONEDA DE CONTRATACIÓN	INSTITUCIÓN O PAÍS ACREEDOR	SALDO INICIAL DEL PERIODO	SALDO FINAL DEL PERIODO
<b>DEUDA PÚBLICA</b>			<b>0.00</b>	<b>0.00</b>
<b>Corto Plazo</b>				
<b>Deuda Interna</b>			<b>0.00</b>	<b>0.00</b>
Instituciones de Crédito			0.00	0.00
Títulos y Valores			0.00	0.00
Arrendamientos Financieros			0.00	0.00
<b>Deuda Externa</b>			<b>0.00</b>	<b>0.00</b>
Organismos Financieros Internacionales			0.00	0.00
Deuda Bilateral			0.00	0.00
Títulos y Valores			0.00	0.00
Arrendamientos Financieros			0.00	0.00
<b>Subtotal de Deuda Pública Corto Plazo</b>			<b>0.00</b>	<b>0.00</b>
<b>Largo Plazo</b>				
<b>Deuda Interna</b>			<b>0.00</b>	<b>0.00</b>
Instituciones de Crédito			0.00	0.00
Títulos y Valores			0.00	0.00
Arrendamientos Financieros			0.00	0.00
<b>Deuda Externa</b>			<b>0.00</b>	<b>0.00</b>
Organismos Financieros Internacionales			0.00	0.00
Deuda Bilateral			0.00	0.00
Títulos y Valores			0.00	0.00
Arrendamientos Financieros			0.00	0.00
<b>Subtotal de Deuda Pública a Largo Plazo</b>			<b>0.00</b>	<b>0.00</b>
<b>Total de Otros Pasivos</b>	Moneda Nacional	México	<b>6 313 907.65</b>	<b>5 686 570.13</b>
<b>Total de Deuda Pública y Otros Pasivos</b>			<b>6 313 907.65</b>	<b>5 686 570.13</b>

**SISTEMA CONTABLE 2021**  
**INFORME SOBRE PASIVOS CONTINGENTES**  
**DEL 1 DE ENERO AL 31 DE DICIEMBRE DE 2021**

Página 1 de 1

Fecha:

31/12/2021

---

De conformidad a las Principales Reglas de Registro y Valoración del Patrimonio (Elementos Generales), emitidas por el Consejo Nacional de Armonización Contable, publicadas en el capítulo reformado en el Diario Oficial de la Federación el 06 de octubre del 2014, los Pasivos Contingentes consideran:

- a) Obligaciones surgidas a raíz de sucesos pasados, cuya existencia ha de ser confirmada sólo por la concurrencia, de uno o más eventos inciertos en el futuro que no están enteramente bajo el control del organismo público.
- b) Una obligación presente a raíz de sucesos pasados, que no se ha reconocido contablemente porque no es viable que el ente público tenga que satisfacerla, o debido a que el importe de la obligación no puede ser cuantificado con la suficiente confiabilidad.

Al respecto, se informa que éste Organismo Público a esta fecha NO cuenta con Pasivos Contingentes significativos pendientes de pago, ya que estos se reconocen y se liquidan en el transcurso del ejercicio, en la vigencia del presupuesto.



De conformidad al artículo 46, fracción I, inciso e) y 49 de la Ley General de Contabilidad Gubernamental, así como, a la normatividad emitida por el Consejo Nacional de Armonización Contable, a continuación, se presentan las notas a los estados financieros de la Universidad Tecnológica de la Selva, correspondiente al 31 de diciembre de 2021, con los siguientes apartados:

- Notas de Desglose,
- Notas de Memoria (Cuentas de Orden), y
- Notas de Gestión Administrativa.

Las cifras mostradas al 31 de diciembre de 2021, se presentan de conformidad a la estructura de información dictado por el Consejo Nacional de Armonización Contable, publicado en el Diario Oficial de la Federación el 6 de octubre de 2014, reforma del 27 de septiembre de 2018, y última reforma del 23 de diciembre de 2020.

## **NOTAS DE DESGLOSE**

### **NOTAS AL ESTADO DE SITUACIÓN FINANCIERA**

El Estado de Situación Financiera muestra la posición financiera de la Universidad Tecnológica de la Selva, valuados y elaborados de acuerdo con los Postulados Básicos de Contabilidad Gubernamental, Normas y Metodología para la Emisión de Información Financiera y Estructura de los Estados Financieros del Ente Público y Característica de sus Notas, emitidos por el Consejo Nacional de Armonización Contable (CONAC), el cual refleja los bienes y derechos que se clasifican en rubros de acuerdo a su disponibilidad de liquidez al igual que sus obligaciones o compromisos, agrupándolas con relación a su exigibilidad.

#### **ACTIVO**

El activo se compone de los fondos, valores, derechos y bienes cuantificados en términos monetarios, los cuales dispone la Universidad Tecnológica de la Selva, para la operatividad y la prestación de servicios públicos, éste se integra como sigue:

#### **Circulante**

##### **Efectivo y Equivalentes**

El rubro de efectivo y equivalentes al 31 de diciembre de 2021, asciende a \$ 32,267,204.11, el cual representa el 99.7 por ciento del total de activo circulante, se integra por la disponibilidad financiera para cubrir los compromisos de pagos a los diferentes proveedores, así como, pagos de impuestos y otras contribuciones. También, se encuentran los depósitos otorgados a terceros por el servicio de arrendamiento de instalaciones o equipos utilizados (energía eléctrica).

<b>CONCEPTO</b>	<b>2021</b>	<b>2020</b>
<b>Bancos/Dependencias y Otros</b>	\$ 20,482,479.44	\$ 20,571,165.22
<b>Fondos con Afectación Específica</b>	11,600,547.67	14,989,992.58
<b>Depósitos de Fondos de Terceros en Garantía y/o Administración</b>	184,177.00	184,177.00
<b>Suma</b>	<b>\$ 32,267,204.11</b>	<b>\$ 35,745,334.80</b>

CONCEPTO	2021	2020
<b>Fondos con Afectación Específica</b>		
Ingresos Estatales	10,714,897.67	14,104,342.58
Impuestos Sobre Nominas	885,650.00	885,650.00
<b>Suma</b>	<b>\$ 11,600,547.67</b>	<b>\$ 14,989,992.58</b>

**Derechos a Recibir Efectivo o Equivalentes**

Este rubro del activo asciende a \$ 81,825.24, el cual representa el 0.3 por ciento del total del activo circulante, corresponde al periodo que se informa; se integra por los deudores pendientes por recuperar correspondiente a los gastos a comprobar y viáticos que se han otorgado a servidores públicos de esta Institución. También el pago del subsidio al empleo, mismo que se aplicará contra el impuesto que resulte a su cargo (Impuesto Sobre la Renta mensual).

CONCEPTO	VENCIMIENTO (DÍAS)	2021	2020
<b>Deudores Diversos por Cobrar a Corto Plazo</b>	≤ 365	\$ 81,484.24	\$ 36,102.77
<b>Otros Derechos a Recibir Efectivo o Equivalentes a Corto Plazo</b>	≤ 365	341.00	11.00
<b>Suma</b>		<b>\$ 81,825.24</b>	<b>\$ 36,113.77</b>

CONCEPTO	VENCIMIENTO (DÍAS)	2021	2020
<b>Deudores Diversos por Cobrar a Corto Plazo</b>			
Gastos a Comprobar	≤ 365	\$ 2,042.32	\$ 7,228.45
Anticipo de Viáticos	≤ 365	0	5,513.83
Infonavit, IMSS y Sueldos	≤ 365	0	97.92
Comisiones Bancarias	≤ 365	76,643.12	21,778.05
Seguro de Vida	≤ 365	1,543.80	1,484.52
Despensa y Material Didáctico	≤ 365	1,255.00	0
<b>Suma</b>		<b>\$ 81,484.24</b>	<b>\$ 36,102.77</b>

CONCEPTO	VENCIMIENTO (DÍAS)	2021	2020
<b>Otros Derechos a Recibir Efectivo o Equivalentes a Corto Plazo</b>			
Personal administrativo y docente	≤ 365	\$ 341.00	\$ 11.00
<b>Suma</b>		<b>\$ 341.00</b>	<b>\$ 11.00</b>

**No Circulante**
**Derechos a Recibir Efectivo o Equivalentes a Largo Plazo**

Este rubro del activo asciende a \$ 9,183.12, el cual representa el cero por ciento del total del activo circulante, corresponde de ejercicios anteriores; se integra por los deudores pendientes por recuperar correspondiente a los gastos a comprobar y viáticos que se han otorgado a servidores públicos de esta Institución. También el pago del subsidio al empleo, mismo que se aplicará contra el impuesto que resulte a su cargo (Impuesto Sobre la Renta mensual).

CONCEPTO	VENCIMIENTO (DÍAS)	2021	2020
<b>Deudores Diversos a Largo Plazo</b>	≤ 365	\$ 9,180.44	\$ 39,001.37
<b>Otros Derechos a Recibir Efectivo o Equivalentes a Largo Plazo</b>	≤ 365	2.68	2.68
	<b>Suma</b>	<b>\$ 9,183.12</b>	<b>\$ 39,004.05</b>

**Bienes Inmuebles, Infraestructura y Construcción en Proceso**

Este rubro representa los bienes muebles que son propiedad de la Universidad Tecnológica de la Selva, que fueron adquiridos y donados a favor de la Universidad, como son: Terrenos, Edificios no Habitacionales e Infraestructura, que son básicos para la operatividad de la institución, mismos que se encuentran ubicados en la sede de la Universidad.

Al 31 de diciembre de 2021, este rubro asciende a \$ 108,113,915.22, que representa el 42.4 por ciento del activo no circulante.

CONCEPTO	2021	2020
<b>Terrenos</b>	\$ 1,000,000.00	\$ 1,000,000.00
<b>Edificios no Habitacionales</b>	107,083,175.22	107,083,175.22
<b>Infraestructura</b>	30,740.00	30,740.00
	<b>Suma</b>	<b>\$ 108,113,915.22</b>

**Bienes Muebles**

Este rubro representa los bienes muebles que son propiedad de la Universidad Tecnológica de la Selva, como son: Mobiliario y Equipo de Administración, Mobiliario y Equipo Educativo y Recreativo, Equipo e Industrial Médico y de Laboratorio, Vehículos y Equipo de Transporte, Maquinaria, Otros Equipos y Herramientas, Colecciones, Obras de Artes y Objetos Valiosos y Activos Biológicos, que en su mayoría se encuentran en buenas condiciones y que son básicos para la operatividad del mismo; los cuales fueron adquiridos con recursos presupuestales, ingresos propios y remanentes de ejercicios anteriores. Así como, algunos fueron obtenidos mediante donación.

Al 31 de diciembre de 2021, este rubro asciende a \$ 145,793,717.63, que representa el 57.2 por ciento del activo no circulante.

CONCEPTO	2021	2020
<b>Mobiliario y Equipo de Administración</b>	\$ 66,504,429.80	\$ 66,427,671.80
<b>Mobiliario y Equipo Educativo y Recreativo</b>	10,782,787.43	10,782,787.43
<b>Equipo e Instrumental Médico y de Laboratorio</b>	23,372,528.57	23,372,528.57
<b>Vehículos y Equipo de Transporte</b>	10,763,199.08	10,997,999.08
<b>Maquinaria, Otros Equipos y Herramientas</b>	32,686,382.17	32,686,382.17
<b>Colecciones, Obras de Arte y Objetos Valiosos</b>	1,666,390.58	1,666,390.58
<b>Activos Biológicos</b>	18,000.00	18,000.00
<b>Suma</b>	<b>\$ 145,793,717.63</b>	<b>\$ 145,951,759.63</b>

#### Activos Intangibles

Este rubro representa los activos intangibles que son propiedad de la Universidad Tecnológica de la Selva, que fueron adquiridos con recursos de remanentes de ejercicios anteriores, entre otros, como son: Software, para el desarrollo y desempeño de las funciones Administrativas de esta Universidad.

Al 31 de diciembre de 2021, este rubro asciende a \$ 2,930,193.79, que representa el 1.2 por ciento del activo no circulante.

CONCEPTO	2021	2020
<b>Software</b>	\$ 2,930,193.79	\$ 2,930,193.79
<b>Suma</b>	<b>\$ 2,930,193.79</b>	<b>\$ 2,930,193.79</b>

#### Depreciación, Deterioro y Amortización Acumulada de Bienes

Este rubro representa la depreciación y amortización aplicada a los bienes tangibles e intangibles que son propiedad de la Universidad Tecnológica de la Selva, para lo cual se utilizó la guía de vida útil estimada y porcentajes de depreciación, de acuerdo a los procedimientos y a las normas establecidas.

Al periodo que se informa, este rubro asciende a \$ 2,103,475.41 que representa una disminución del -0.8 por ciento del activo no circulante.

CONCEPTO	2021	2020
<b>Depreciación Acumulada de Bienes Muebles</b>	\$ (2,103,475.41)	\$ (2,103,475.41)
<b>Suma</b>	<b>\$ (2,103,475.41)</b>	<b>\$ (2,103,475.41)</b>

CONCEPTO	MONTO DEL BIEN	DEPRECIACIÓN DEL EJERCICIO	DEPRECIACIÓN ACUMULADA	TASA APLICADA
<b>Vehículos y Equipo de Transporte</b>	\$ 10,931,277.08	\$ 0	\$ (2,103,475.41)	20 %
<b>Suma</b>	<b>\$ 10,931,277.08</b>	<b>\$ 0</b>	<b>\$ (2,103,475.41)</b>	

**Activos Diferidos**

Al 31 de diciembre de 2021, este rubro refleja un monto de \$ 26,383.85 el cual representa el cero por ciento del total del activo no circulante, se encuentra integrado por los anticipos a proveedores que están pendiente de comprobar de años anteriores y por operaciones que están en proceso de regularización presupuestal y contable del periodo que se informa; actualmente se están llevando a cabo las gestiones necesarias ante la Secretaría de Hacienda para su regularización.

CONCEPTO	2021	2020
<b>Anticipos a Largo Plazo</b>	\$ 26,383.85	\$ 26,383.81
<b>Suma</b>	<b>\$ 26,383.85</b>	<b>\$ 26,383.81</b>

CONCEPTO	2021	2020
<b>Anticipos a Largo Plazo</b>		
Anticipos a Proveedores	\$ 26,383.85	\$ 26,383.81
<b>Suma</b>	<b>\$ 26,383.85</b>	<b>\$ 26,383.81</b>

**PASIVO**

Es el conjunto de cuentas que permite el registro de las obligaciones contraídas por la Universidad Tecnológica de la Selva, para el desarrollo de sus funciones y la prestación de los servicios públicos. Al 31 de diciembre de 2021, los estados financieros reflejan principalmente pasivo circulante o corto plazo, es decir, aquellas obligaciones en que la exigibilidad de pago es menor a un año, así también, pasivo no circulante o a largo plazo que representa las obligaciones con vencimiento posterior a un año.

**Circulante**
**Cuentas por Pagar a Corto Plazo**

Al 31 de diciembre de 2021, este rubro asciende a \$ 4,037,951.34, el cual representa el 88.2 por ciento del total del pasivo circulante, se integra principalmente por las prestaciones salariales como son: sueldos, prima vacacional, prima dominical, y aguinaldo devengado no pagado del periodo que se informa, y de ejercicios anteriores, así como, por las aportaciones patronales al IMSS, INFONAVIT y 2 por ciento del Impuesto Sobre Nóminas.

Además, se integra el 2 por ciento del Impuesto sobre Nóminas a prestadores de servicios, y otras retenciones a terceros, los cuales se encuentran pendientes de enterar.

También, se encuentran registrados los rendimientos bancarios, mismas que se encuentran pendientes de regularizar, para ello se está llevando a cabo las gestiones correspondientes ante la Secretaría de Hacienda para dicha regularización.

CONCEPTO	VENCIMIENTO (DÍAS)	2021	2020
<b>Servicios Personales por Pagar a Corto Plazo</b>	≤ 365	\$ 41,032.13	\$ 13,683.33
<b>Retenciones y Contribuciones por Pagar a Corto Plazo</b>	≤ 365	3,834,034.73	5,162,860.22
<b>Otras Cuentas por Pagar a Corto Plazo</b>	≤ 365	162,884.48	62,087.70
<b>Suma</b>		<b>\$ 4,037,951.34</b>	<b>\$ 5,238,631.25</b>

**Otros Pasivos a Corto Plazo**

Al 31 de diciembre de 2021, este rubro asciende a \$ 542,404.66, el cual representa el 11.8 por ciento del total del pasivo circulante, se integra de los depósitos por concepto de ficha, colegiatura, inscripción, titulación, constancia, credencial, certificado de documentos y nivelación global, que estarán pendientes de reintegrar a Tesorería Única de la Secretaría de Hacienda.

CONCEPTO	VENCIMIENTO (DÍAS)	2021	2020
Ingresos por Clasificar	≤ 365	\$ 542,404.66	\$ 0
	<b>Suma</b>	<b>\$ 542,404.66</b>	<b>\$ 0</b>

**No Circulante**
**Pasivos Diferidos a Largo Plazo**

En este rubro asciende la cantidad de \$ 201,382.09 el cual representa el 18.2 por ciento del pasivo no circulante, corresponde a cuentas en proceso de depuración que en su momento se tendrá que devolver al titular a un plazo no mayor a doce meses.

CONCEPTO	VENCIMIENTO (DÍAS)	2021	2020
Otros Pasivos Diferidos a Largo Plazo	> 365	\$ 201,382.09	\$ 170,444.36
	<b>Suma</b>	<b>\$ 201,382.09</b>	<b>\$ 170,444.36</b>

**Fondos y Bienes de Terceros en Garantía y/o Administración a Largo Plazo**

Al 31 de diciembre de 2021, este rubro asciende a \$ 904,832.04, el cual representa el 81.8 por ciento del total del pasivo no circulante y corresponde principalmente a las obligaciones con recursos ajenos derivado de un convenio de concertación celebrado entre la Universidad y el Instituto Nacional de los pueblos Indígenas; mismo que tiene por objeto brindar capacitación y/o asistencia técnica a 258 proyectos productivos de ejercicios anteriores; así mismo, del proyecto PRODETER.

CONCEPTO	NATURALEZA	2021	2020
<b>Fondos en Administración a Largo Plazo</b>			
<b>Obligaciones con Recursos Ajenos</b>			
Instituto Nacional de los Pueblos Indígenas (INPI)	Acreeedora	\$ 687,148.63	\$ 687,148.63
Programa de Desarrollo Territorial (PRODETER)	Acreeedora	217,683.41	
	<b>Suma</b>	<b>\$ 904,832.04</b>	<b>\$ 687,148.63</b>

**Adeudo del Estado**

Cabe mencionar, que se cuenta con adeudos en la cuenta 1279 "Otros Activos Diferidos" la cual no refleja el registro contable, debido que fue cancelado por no contar con los recursos financieros y presupuestales por conceptos del **2% del Impuesto Sobre Nómina** del ejercicio 2019 por un importe de \$ 738,390.41, en el ejercicio 2020 un importe de \$ 1,670,741.02 y en el ejercicio 2021 la cantidad de \$ 1,776,032.35, y el importe de \$ 1,679,253.04 que corresponde al pago de cuotas obrero patronal (6° Bimestre y el mes de diciembre) 2021. Se están realizando las gestiones correspondientes para cubrir el pago con el presupuesto del ejercicio 2022.

**NOTAS AL ESTADO DE ACTIVIDADES**

El Estado de Actividades refleja el resultado entre el saldo total de los ingresos captados y el saldo total de los gastos incurridos por la Universidad Tecnológica de la Selva, cuya diferencia positiva o negativa determina el ahorro o desahorro del 1 de enero al 31 de diciembre de 2021, sin considerar la inversión física en Bienes Muebles e Inmuebles, Infraestructura y Construcciones en Proceso. De esta forma el resultado durante este periodo refleja un ahorro por \$ 1,303,589.25

**Ingresos y Otros Beneficios**
**Participaciones, Aportaciones, Convenios, Incentivos Derivados de la Colaboración Fiscal, Fondos Distintos de Aportaciones, Transferencias, Asignaciones, Subsidios y Subvenciones, y Pensiones y Jubilaciones**

Al 31 de diciembre de 2021, este rubro está integrado por recursos presupuestales radicados a través de transferencias que la Secretaría de Hacienda realiza con base al presupuesto autorizado, para llevar a cabo las actividades de la Universidad Tecnológica de la Selva.

CONCEPTO	NATURALEZA	2021	2020
<b>Participaciones, Aportaciones, Convenios, Incentivos Derivados de la Colaboración Fiscal, Fondos Distintos de Aportaciones, Transferencias, Asignaciones, Subsidios y Subvenciones, y Pensiones y Jubilaciones</b>			
Transferencias, Asignaciones, Subsidios y Subvenciones, y Pensiones y Jubilaciones	Acreedora	\$ 120,790,355.00	\$ 115,754,620.38
	<b>Suma</b>	<b>\$ 120,790,355.00</b>	<b>\$ 115,754,620.38</b>
<b>Total de Ingresos y Otros Beneficios</b>		<b>\$ 120,790,355.00</b>	<b>\$ 115,754,620.38</b>

**Gastos y Otras Pérdidas**

Los gastos y otras pérdidas lo integran todas las erogaciones realizadas en la operatividad al 31 de diciembre de 2021, principalmente en los capítulos 4000 Transferencias, Asignaciones, Subsidios y Otras Ayudas.

CONCEPTO	2021	2020
<b>Gastos y Otras Pérdidas</b>		
<b>Gastos de Funcionamiento</b>		
Materiales y Suministros	\$ 0	\$ 238,025.27
<b>Transferencias, Asignaciones, Subsidios y Otras Ayudas</b>		
Transferencias Internas y Asignaciones al Sector Público	119,486,764.14	111,116,501.41
<b>Otros Gastos y Pérdidas Extraordinarias</b>		
Otros Gastos	1.61	2,197,684.62
<b>Total de Gastos y Otras Pérdidas</b>	<b>\$ 119,486,765.75</b>	<b>\$ 113,552,211.30</b>

Del total de los Gastos y Otras Pérdidas, se explican aquellas que en lo individual representan el 10 por ciento o más, de la totalidad de las mismas, el cual se integra de la siguiente manera: el importe de \$ 119,486,764.14 corresponde a los gastos de sueldos y salarios, así como, pagos a proveedores y servicios generales, y el importe de \$ 1.61 corresponde a los gastos generados por el recurso de proyectos de ejercicios anteriores por servicios de comisiones



bancarias.

Así mismo, derivado del análisis comparativo de los Gastos y Otras pérdidas al periodo que se informa, se explican las cuentas que representan una variación significativa en relación al ejercicio anterior, integrado por: Materiales y Suministros con una disminución por \$ 238,025.27, lo cual se debe en que en el ejercicio 2021 no hay recurso autorizado para el Programa U079 Expansión Universitaria, solo se autorizó para el ejercicio 2020; así mismo, en Transferencias Internas y Asignaciones al Sector Público con un incremento por \$ 8,370,262.73, debido a los pagos que se realizaron en el concepto de sueldos y salarios por el incremento salarial; además, hubieron más compras de materiales de administración y se incrementaron los gastos fijos (servicios de vigilancia, limpieza, internet, combustible, etc.).

### **NOTAS AL ESTADO DE VARIACIÓN EN LA HACIENDA PÚBLICA**

La Hacienda Pública representa el importe de los bienes y derechos que son propiedad de la Universidad Tecnológica de la Selva, dicho importe es modificado principalmente por el resultado positivo obtenido al 31 de diciembre de 2021, el cual asciende a \$ 1,303,589.25

El Estado de Variación en la Hacienda Pública muestra las modificaciones o cambios realizados en la Hacienda Pública, dichas variaciones representan las adquisiciones de bienes muebles e inmuebles consideradas como inversión, así como, la disponibilidad para la continuidad de obras en proceso, de la misma manera, es afectado por el resultado derivado del registro de operaciones de ejercicios anteriores por reintegros, depuración contable, devoluciones, transferencias de saldos de programas y de fideicomisos no recuperables, regularización de saldos, donaciones, y por la aplicación de los ADEFAS; a la fecha que se informa, la Hacienda Pública refleja un saldo de \$ 281,432,377.42

Así también, es modificado por el aumento o disminución al patrimonio, derivado del registro de movimientos realizados durante el periodo que se informa. A la fecha que se informa la modificación neta negativa al patrimonio es de \$ 2,992,944.63

CONCEPTO	2021	2020
<b>Patrimonio Generado</b>		
Resultados del Ejercicio (Ahorro/Desahorro)	\$ 1,303,589.25	\$ 6,365,199.03
Resultados de Ejercicios Anteriores	280,097,094.45	278,028,429.30
Reservas por Contingencias	31,693.72	31,693.72
<b>Suma</b>	<b>\$ 281,432,377.42</b>	<b>\$ 284,425,322.05</b>

#### **Patrimonio Generado**

##### Resultados del Ejercicio (Ahorro/Desahorro)

El resultado positivo obtenido al periodo que se informa asciende a \$ 1,303,589.25 y representa la disponibilidad financiera para cubrir gastos de operación y/o inversión.

CONCEPTO	PROCEDENCIA	2021	2020
<b>Patrimonio Generado</b>			
Resultados del Ejercicio (Ahorro/Desahorro)	Ingresos y Otros Beneficios menos Gastos y Otras Pérdidas	\$ 1,303,589.25	\$ 6,365,199.03
<b>Suma</b>		<b>\$ 1,303,589.25</b>	<b>\$ 6,365,199.03</b>



Resultados de Ejercicios Anteriores

Este rubro se integra principalmente por saldos de años anteriores, así como, por el traspaso del resultado del ejercicio anterior, efectuado al inicio del presente ejercicio; también se incluyen las bajas de activos por encontrarse defectuosos e inservibles y por actas circunstanciadas de hechos, así como, reintegros de años anteriores y depuración de saldos.

CONCEPTO	PROCEDENCIA	2021	2020
<b>Patrimonio Generado</b>			
Resultados de Ejercicios Anteriores	Traspaso de Saldos, Transferencias, Bajas de Bienes, Reintegros, y Depuración Contable.	\$ 280,097,094.45	\$ 278,028,429.30
	<b>Suma</b>	<b>\$ 280,097,094.45</b>	<b>\$ 278,028,429.30</b>

Reservas por Contingencias

Este rubro corresponde principalmente por el recurso autorizado por el H. Consejo Directivo de la Universidad, denominado "Fondo de Contingencia"; este recurso fue tomado de las economías, con la finalidad de utilizarse en situaciones de carácter emergentes, como son pagos de sueldos y salarios, apoyos económicos, energía eléctrica, internet, combustible, servicio de limpieza y vigilancia.

CONCEPTO	PROCEDENCIA	2021	2020
<b>Patrimonio Generado</b>			
Reservas por Contingencias	Fondo creado de Remanentes de Ejercicios Anteriores	\$ 31,693.72	\$ 31,693.72
	<b>Suma</b>	<b>\$ 31,693.72</b>	<b>\$ 31,693.72</b>

**NOTAS AL ESTADO DE FLUJOS DE EFECTIVO**
**Efectivo y Equivalentes**

El análisis de los saldos inicial y final que figuran en la última parte del Estado de Flujos de Efectivo en la cuenta de efectivo y equivalentes es como sigue:

CONCEPTO	2021	2020
Bancos/Dependencias y Otros	\$ 20,482,479.44	\$ 20,571,165.22
Fondos con Afectación Específica	11,600,547.67	14,989,992.58
Depósitos de Fondos de Terceros en Garantía y/o Administración	184,177.00	184,177.00
<b>Total de Efectivo y Equivalentes</b>	<b>\$ 32,267,204.11</b>	<b>\$ 35,745,334.80</b>

Al 31 de diciembre de 2021, no se realizaron adquisiciones de bienes muebles e inmuebles con recursos presupuestales.

A continuación, se presenta la Conciliación de los Flujos de Efectivo Netos de las Actividades de Operación y saldos de Resultados del Ejercicio (Ahorro/Desahorro):

CONCEPTO	2021	2020
<b>Resultados del Ejercicio Ahorro/Desahorro</b>	\$ 1,303,589.25	\$ 6,365,199.03
<b>Movimientos de partidas (o rubros) que no afectan al efectivo</b>		
Otros Gastos Varios		
<b>Flujos de Efectivo Netos de las Actividades de Operación</b>	<b>\$ 1,303,589.25</b>	<b>\$ 6,365,199.03</b>

**CONCILIACIÓN ENTRE LOS INGRESOS PRESUPUESTARIOS Y CONTABLES  
 CORRESPONDIENTE DEL 1 DE ENERO AL 31 DE DICIEMBRE DE 2021  
 ( Pesos)**

<b>Total de Ingresos Presupuestarios</b>	<b>\$ 120,790,355.00</b>
<b>Más Ingresos Contables No Presupuestarios</b>	<b>0</b>
Ingresos Financieros	
Incremento por Variación de Inventarios	
Disminución del Exceso de Estimaciones por Pérdida o Deterioro u	
Obsolescencia	
Disminución del Exceso de Provisiones	
Otros ingresos y Beneficios Varios	
Otros Ingresos Contables no Presupuestarios	
<b>Menos Ingresos Presupuestarios No Contables</b>	<b>0</b>
Aprovechamientos Patrimoniales	
Ingresos Derivados de Financiamientos	
Otros ingresos Presupuestarios no Contables	
<b>Total de Ingresos Contables</b>	<b>\$ 120,790,355.00</b>

**CONCILIACIÓN ENTRE LOS EGRESOS PRESUPUESTARIOS Y LOS GASTOS CONTABLES  
 CORRESPONDIENTE DEL 1 DE ENERO AL 31 DE DICIEMBRE DE 2021  
 ( Pesos )**

<b>Total de Egresos Presupuestarios</b>	<b>\$ 119,486,764.14</b>
---	--------------------------

<b>Menos Egresos Presupuestarios No Contables</b>	<b>0</b>
Materias Primas y Materiales de Producción y Comercialización	
Materiales y Suministros	
Mobiliario y Equipo de Administración	
Mobiliario y Equipo Educacional y Recreativo	
Equipo e Instrumental Médico y de Laboratorio	
Vehículos y Equipo de Transporte	
Equipo de Defensa y Seguridad	
Maquinaria, Otros Equipos y Herramientas	
Activos Biológicos	
Bienes Inmuebles	
Activos Intangibles	
Obra Pública en Bienes de Dominio Público	
Obra Pública en Bienes Propios	
Acciones y Participaciones de Capital	
Compra de Títulos y Valores	
Inversiones en Fideicomisos, Mandatos y Otros Análogos	
Provisiones para Contingencias y Otras Erogaciones Especiales	
Amortización de la Deuda Pública	
Adeudos de Ejercicios Fiscales Anteriores (ADEFAS)	
Otros Egresos Presupuestarios No Contables	

<b>Más Gastos Contables No Presupuestarios</b>	<b>1.61</b>
Estimaciones, Depreciaciones, Deterioros, Obsolescencia y Amortizaciones	
Provisiones	
Disminución de Inventarios	
Aumento por Insuficiencia de Estimaciones por Pérdida o Deterioro u Obsolescencia	
Otros Gastos	1.61
Otros Gastos Contables No Presupuestarios	

<b>Total de Gastos Contables</b>	<b>\$ 119,486,765.75</b>
----------------------------------	--------------------------

**NOTAS DE MEMORIA (CUENTAS DE ORDEN)**

Las cuentas de orden se utilizan para registrar los movimientos de valores que no afecten o modifiquen el balance de la Universidad Tecnológica de la Selva, sin embargo, su incorporación en libros es necesaria con fines de recordatorio contable, de control y en general sobre los aspectos administrativos, o bien, para consignar sus derechos o responsabilidades contingentes que puedan, o no, presentarse en el futuro.

Al 31 de diciembre de 2021, las cuentas que se manejan para efectos de estas Notas son las siguientes:

- **Contables:** Refleja la emisión de obligaciones al 31 de diciembre de 2021:

CONCEPTO	2021
<b>Cuentas de Orden Contables</b>	<b>\$ 0</b>

**Contables**

Valores

Emisión de Obligaciones

Avales y Garantías

Juicios

Contratos para Inversión Mediante Proyectos para Prestación de Servicios (PPS) y

Similares

Bienes en Concesionados o en Comodato

CONCEPTO	MONTO	TASA	VENCIMIENTO (DÍAS)
<b>Emisión de Obligaciones</b>			
Impuesto Sobre Nóminas	\$ 0	0 %	365 Días
<b>Suma</b>	<b>\$ 0</b>		

- **Presupuestarias:**

- **Cuentas de Ingresos:** Las cuentas presupuestarias de ingresos que se utilizan son: Ley de Ingresos Estimada, Ley de Ingresos por Ejecutar, Modificaciones a la Ley de Ingresos Estimada, Ley de Ingresos Devengada, Ley de Ingresos, la Universidad Tecnológica de la Selva no presenta movimiento a la fecha. (No aplica)
- **Cuentas de Egresos:** Las cuentas presupuestarias de egresos que se utilizan son: Presupuesto de Egresos Aprobado, Modificaciones al Presupuesto de Egresos Aprobado, Presupuesto de Egresos por Ejercer, Presupuesto de Egresos Comprometido, Presupuesto de Egresos Devengado, Presupuesto de Egresos Ejercido y Presupuesto de Egresos Pagado, a continuación, se presenta el total del presupuesto de la Universidad Tecnológica de la Selva.

CONCEPTO	2021
<b>Cuentas de Orden Presupuestarias</b>	
<b>Cuentas de Ingresos</b>	
Ley de Ingresos Estimada	\$ 0
Ley de Ingresos por Ejecutar	0
Modificaciones a la Ley de Ingresos Estimada	0
Ley de Ingresos Devengada	0
Ley de Ingresos Recaudada	0
<b>Cuentas de Egresos</b>	
Presupuesto de Egresos Aprobado	111,982,410.00
Modificaciones al Presupuesto de Egresos Aprobado	8,807,945.00
Presupuesto de Egresos por Ejercer	1,303,590.86
Presupuesto de Egresos Comprometido	0
Presupuesto de Egresos Devengado	3,938,933
Presupuesto de Egresos Ejercido	74,240.00
Presupuesto de Egresos Pagado	115,473,591.14

## NOTAS DE GESTIÓN ADMINISTRATIVA

### 1.- Introducción

Se constituye como un Organismo Descentralizado de la Administración Pública del Estado de Chiapas; de orden público e interés social, con personalidad jurídica y patrimonio propio, contribuyendo a consolidar los programas de desarrollo de la educación superior tecnológica en la entidad; pasando a formar parte del Sistema Nacional de Universidades Tecnológicas.

La Universidad Tecnológica de la Selva, operará con base en el modelo pedagógico aprobado por la Secretaría de Educación Pública, a través de la Subsecretaría de Educación Superior, por conducto de la Coordinación General de Universidades Tecnológicas.

La Universidad forma parte del Sistema de Educación Superior Tecnológica del Estado de Chiapas (SESTECH), con apego a las normas, políticas y lineamientos establecidos de común acuerdo entre las autoridades educativas estatales y federales.

### MISIÓN

Brindar educación superior tecnológica de calidad, realizar investigación aplicada y difundir los valores de la cultura, para formar profesionistas íntegros, competitivos y emprendedores, comprometidos con el desarrollo del país y con el uso sustentable de los recursos naturales.

### VISIÓN

En el 2020, la Universidad Tecnológica de la Selva será la institución de educación superior tecnológica más reconocida en Chiapas por la competitividad y posicionamiento de sus egresados en los sectores público, social y privado; por la investigación aplicada que desarrolle y transfiera a la planta productiva; así como por la preservación y difusión de la cultura que realice en beneficio de la comunidad.

## **2.- Panorama Económico y Financiero**

La situación económica y financiera de la Universidad Tecnológica de la Selva fue aceptable durante el ejercicio; debido a que fueron tomados en cuenta todos los lineamientos y normas emitidos por el Consejo Nacional de Armonización Contable (CONAC), y los recursos ministrados por la Secretaría de Hacienda, y Secretaría de Educación Pública fueron presupuestados y erogados de manera adecuada tanto presupuestal, contable y financiera.

## **3.- Autorización e Historia**

### ***a) Fecha de Creación***

Por Decreto expedido por el Gobernador del Estado de Chiapas, publicado en su periódico oficial con fecha 19 de noviembre de 1997; La Universidad Tecnológica de la Selva, se constituye como un Organismo Descentralizado de la Administración Pública del Estado de Chiapas; de orden público e interés social, con personalidad jurídica y patrimonio propio, contribuyendo a consolidar los programas de desarrollo de la Educación Superior Tecnológica en la entidad; pasando a formar parte del Sistema Nacional de Universidades Tecnológicas.

La Universidad Tecnológica de la Selva forma parte del Sistema de Educación Superior Tecnológica del Estado de Chiapas (SESTECH), con apego a las normas, políticas y lineamientos establecidos de común acuerdo entre las autoridades educativas estatales y federales.

El 17 de abril de 1997, se firmó el Convenio de Coordinación para la Creación, Operación y Apoyo Financiero de la Universidad Tecnológica de La Selva.

Se crea la Universidad Tecnológica de la Selva, como un Organismo Descentralizado de la Administración Pública del Estado de Chiapas, con fundamento en los artículos 30 y 34, fracción XXIII, del Decreto de Creación publicado en el Periódico Oficial No. 057 2ª. Sección, Tomo I, de fecha 19 de noviembre de 1997. No. 184-A-97.

Mediante el Decreto por el que se reforma el Decreto que crea a la Universidad Tecnológica de la Selva, publicado en el Periódico Oficial No. 164, Tomo II, de fecha 9 de abril del 2003 en el que se transfieren las funciones del Secretario de Vinculación, al Secretario Académico, por ser netamente académicas.

### ***b) Principales Cambios en su Estructura***

El 28 de octubre de 2005, se valida técnicamente la estructura orgánica funcional de la Universidad Tecnológica de la Selva, mediante Oficio No. SA/2194/2005.

Con fecha 06 de diciembre de 2006, mediante Publicación No. 3019-A-2006, del Periódico Oficial No. 399, Tomo II como decreto modificador el Rector es el representante legal y máxima autoridad facultado para autorizar y expedir manuales administrativos aprobados por el H. Consejo Directivo.

El 14 de marzo de 2007, se validan técnicamente las modificaciones a la estructura orgánica funcional de la Universidad Tecnológica de la Selva, mediante Oficio No. SA/0793/2007.

El 25 de septiembre de 2008, se validan técnicamente las modificaciones a la estructura orgánica funcional de la Universidad Tecnológica de la Selva, mediante Oficio No. SA/2089/2008.

Mediante Publicación No. 1523-A-2010-A, del Periódico Oficial No. 214, Segunda Sección, Tomo III del 10 de febrero de 2010, se reformaron diversas disposiciones del Decreto de Creación de la Universidad, en el que se lleva a cabo una redefinición de las atribuciones de algunos Órganos Administrativos, derivado de la creación de otros Órganos y Subórganos; adecuándolos según su funcionamiento y facultades establecidas en los ordenamientos aplicables.

Se llevaron a cabo las últimas reformas al Decreto de Creación de la Universidad Tecnológica de la Selva, mediante

Publicación No. 3043-A-2011-B, del Periódico Oficial No. 322, Segunda Sección, Tomo III, de fecha 17 de agosto de 2011, se crearon Unidades Académicas en los Municipios de Rayón, Benemérito de las Américas y el Poblado Crucero San Javier del Municipio de Ocosingo.

#### **4.- Organización y Objeto Social**

##### ***a) Objeto Social***

La Universidad Tecnológica de la Selva, es responsable de ofrecer Educación Superior pertenecientes al sector público.

##### ***b) Principal Actividad***

- Impartir educación de nivel superior de tipo tecnológico, para formar técnicos superiores universitarios de los egresados del nivel medio superior, aptos para la aplicación de conocimientos y la solución creativa de problemas con un sentido de innovación en la incorporación de los avances científicos y tecnológicos, de acuerdo con los requerimientos del desarrollo económico y social de la región, del Estado y del país.
- Ofrecer programas de continuidad de estudios para sus egresados y para egresados del nivel técnico superior universitario o profesional asociado de otras instituciones de educación superior, que permitan a los estudiantes alcanzar el nivel académico de licenciatura.
- Realizar investigación aplicada e innovación científica y tecnológica, así como, desarrollar estudios y/o proyectos en las áreas de su competencia, que se traduzcan en aportaciones concretas que contribuyan al mejoramiento y mayor eficiencia de la producción y/o servicios y a la elevación de la calidad de vida de la región, del Estado y del país.
- Desarrollar programas académicos de superación y especialización, así como, de prestación de servicios tecnológicos en colaboración con las autoridades municipales, estatales y federales, y los grupos de industriales, investigadores y académicos, en beneficio de la comunidad universitaria, científica, tecnológica y de la población en general.
- Promover la cultura científica y tecnológica estatal, nacional e internacional, y difundir las manifestaciones de la cultura universal.
- Desarrollar las funciones de vinculación con los sectores público, privado y social, para contribuir al desarrollo tecnológico y social en la Entidad y del país.
- Prestar servicios de asesoría en general y de servicios tecnológicos, a los sectores público, social y privado, que lo requieran en la elaboración y desarrollo de planes y programas de investigación científica y en la ejecución de éstos, para la capacitación del personal de dichos sectores y entidades, así como para la ejecución de programas de solución de problemas específicos relacionados con los mismos y a los problemas concretos de la actividad tecnológica en general.

##### ***c) Ejercicio Fiscal***

Ejercicio 2021

##### ***d) Régimen Jurídico***

La Universidad Tecnológica de la Selva; está registrada ante el Servicio de Administración Tributaria como persona moral con fines no lucrativos, cuya actividad económica es la administración pública estatal en general, y sus obligaciones son las siguientes:

- Entero de retenciones mensuales de ISR por sueldos y salarios.

- Declaración informativa anual de pagos y retenciones de servicios profesionales. Personas Morales. Impuestos Sobre la Renta.
- Declaración Informativa anual de retenciones de ISR por sueldos y salarios e ingresos asimilados a salarios.
- Entero de retención de ISR por servicios profesionales. Mensual
- Entero de retenciones mensuales de ISR por ingresos asimilados a salarios.
- Informativas anual del subsidio para el empleo.

***e) Consideraciones Fiscales del Ente***

La Universidad Tecnológica de la Selva, se ubica dentro de las personas morales a que se refiere el artículo 79 y 86 de la LISR, pero tiene otras obligaciones como:

- Presentar la declaración y pago provisional de retenciones de ISR por Sueldos y Salarios
- INFONAVIT
- IMSS
- 2% Impuesto Sobre Nóminas



**f) Estructura Organizacional Básica**

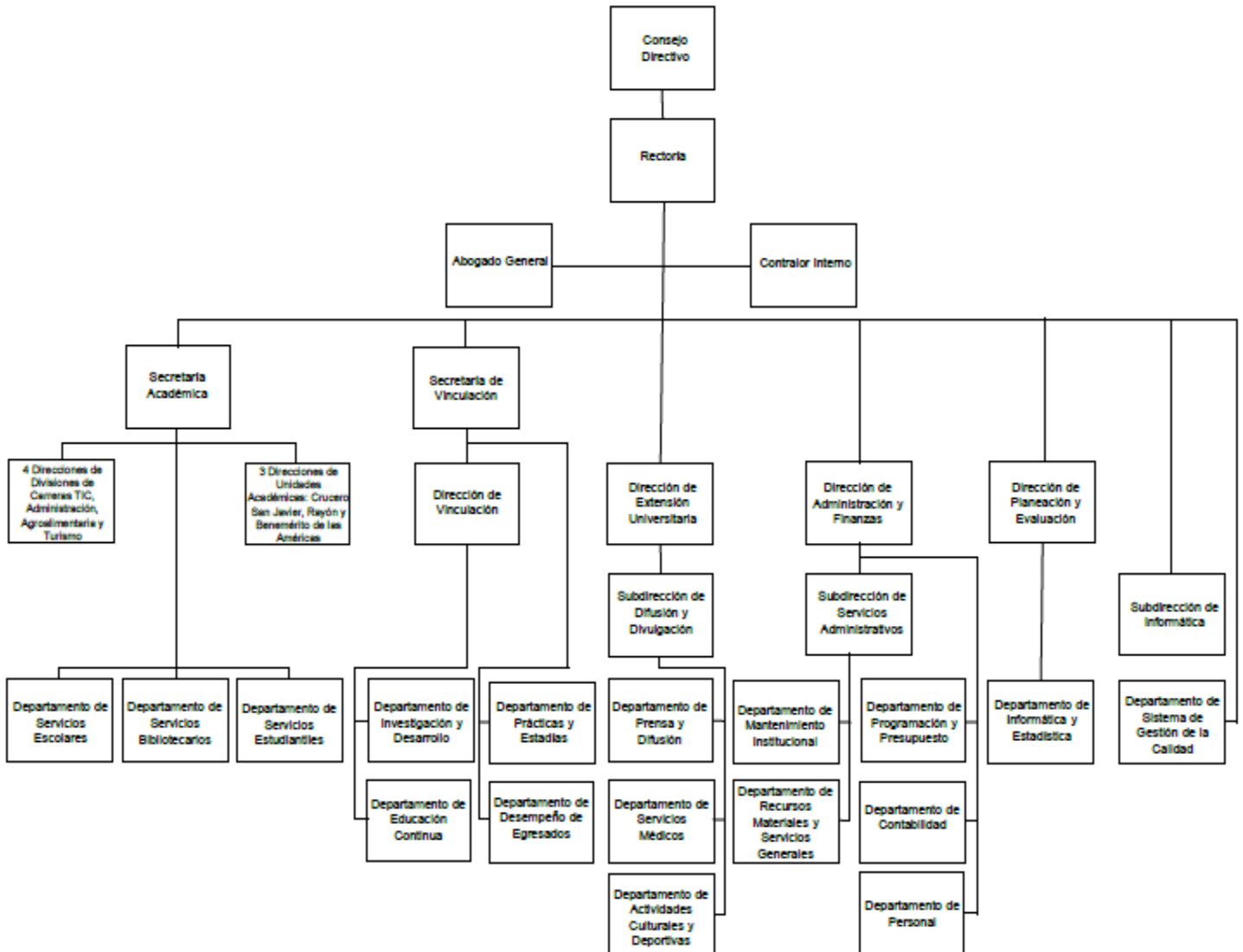

**g) Fideicomisos, Mandatos y Análogos de los cuales es Fideicomitente o Fideicomisario**

(No Aplica)

**5.- Bases de Preparación de los Estados Financieros**

Para llevar a cabo la preparación de los Estados Financieros del presente ejercicio se consideró lo siguiente:

a) Si se ha observado la normatividad emitida por el CONAC y las disposiciones legales aplicables.

Se ha observado en cierta medida la Normatividad emitida por el CONAC y la Ley General de Contabilidad Gubernamental (LGCG), para la emisión de los estados financieros.

b) La normatividad aplicada para el reconocimiento, valuación y revelación de los diferentes rubros de la información financiera, así como las bases de medición utilizadas para la elaboración de los estados financieros; por ejemplo: costo histórico, valor de realización, valor razonable, valor de recuperación o cualquier otro método empleado y los criterios de aplicación de los mismos.

Todas las cuentas que afectan económicamente a la Universidad Tecnológica de la Selva, están cuantificadas en términos monetarios y se registran al costo histórico. El costo histórico de las operaciones corresponde al monto erogado para su adquisición conforme a la documentación contable original justificativa y comprobatoria.

c) Postulados básicos.

Las bases de preparación de los estados financieros de la Universidad Tecnológica de la Selva, aplican los postulados básicos siguientes:

- 1.- Sustancia Económica
- 2.- Entes Públicos
- 3.- Existencia Permanente
- 4.- Revelación Suficiente
- 5.- Importancia Relativa
- 6.- Registro e Integración Presupuestaria
- 7.- Consolidación de la Información Financiera
- 8.- Devengo Contable
- 9.- Valuación
- 10.- Dualidad Económica
- 11.- Consistencia

d) Normatividad supletoria. En caso de emplear varios grupos de normatividades (normatividades supletorias), deberá realizar la justificación razonable correspondiente, su alineación con los PBCG y a las características cualitativas asociadas descritas en el MCCG (documentos publicados en el Diario Oficial de la Federación, agosto 2009). (No Aplica)

e) Para las Entidades que por primera vez estén implementando la base devengado de acuerdo a la Ley de Contabilidad; deberán considerar políticas de reconocimientos, plan de implementación, presentar los últimos estados financieros con la Normatividad anteriormente utilizada. (No Aplica)

#### **6.- Políticas de Contabilidad Significativas**

(No Aplica)

#### **7.- Posición en Moneda Extranjera y Protección por Riesgo Cambiario**

(No Aplica)

#### **8.- Reporte Analítico del Activo**

El estado analítico del activo, muestra la variación entre el saldo final y el saldo inicial del periodo. Al 31 de diciembre de 2021, se reporta una variación negativa de \$ 3,620,282.15, el cual es menor en comparación al ejercicio 2020.

La variación que presenta el activo, se integra de la siguiente manera:

- a) La variación negativa por \$ 3,478,130.69, del rubro efectivo y equivalentes, se debe disminución de la cuenta de banco por los pagos realizados por sueldos y salarios, y gastos de operación.
- b) La variación positiva por \$ 45,711.47, del rubro Derechos a Recibir Efectivo o Equivalentes se debe principalmente a los registros contables de las cuentas deudoras que se otorgaron gastos a comprobar y viáticos de los cuales algunos no se regularizaron en el último mes del ejercicio, quedaron pendiente para el siguiente mes.
- c) La variación negativa por \$ 0.04, del rubro Derechos a Recibir Bienes o Servicios se debe a la cancelación del importe generado del ejercicio 2020 a la cuenta que corresponde a largo plazo.
- d) La variación negativa por \$ 29,820.93, del rubro de Derechos a Recibir Efectivo o Equivalentes a Largo Plazo se debe a los reintegros que hicieron los deudores que debían de ejercicios anteriores por viáticos o gastos a comprobar.
- e) La variación negativa por \$ 158,042.00, del rubro de Bienes Muebles se debe a la compra de cuatro computadoras del proyecto PRODED, para el buen funcionamiento de la Universidad y la baja por robo de un vehículo marca Nissan.
- f) La variación positiva por \$ 0.04, del rubro Activos Diferidos se debe al registro de anticipo a proveedores que viene del ejercicio del 2020, pendiente de depurar.

CONCEPTO	SALDO INICIAL (SI)	CARGOS DEL PERIODO	ABONOS DEL PERIODO	SALDO FINAL (SF)	VARIACIÓN DEL PERIODO (SF - SI)
<b>ACTIVO</b>	<b>290,739,229.70</b>	<b>361,827,641.64</b>	<b>365,447,923.79</b>	<b>287,118,947.55</b>	<b>-3,620,282.15</b>
<b>ACTIVO CIRCULANTE</b>	<b>35,781,448.61</b>	<b>339,015,059.17</b>	<b>342,447,478.43</b>	<b>32,349,029.35</b>	<b>-3,432,419.26</b>
Efectivo y Equivalentes	35,745,334.80	335,322,121.72	338,800,252.41	32,267,204.11	-3,478,130.69
Derechos a Recibir Efectivo o Equivalentes	36,113.77	2,079,978.61	2,034,267.14	81,825.24	45,711.47
Derechos a Recibir Bienes o Servicios	0.04	1,612,958.84	1,612,958.88	0	-0.04
Inventarios					
Almacenes					
Estimación por Pérdida o Deterioro de Activos Circulantes					
Otros Activos Circulantes					
<b>ACTIVO NO CIRCULANTE</b>	<b>254,957,781.09</b>	<b>22,812,582.47</b>	<b>23,000,445.36</b>	<b>254,769,918.20</b>	<b>-187,862.89</b>
Inversiones Financieras a Largo Plazo					
Derechos a Recibir Efectivo o Equivalentes a Largo Plazo	39,004.05	9,180.44	39,001.37	9,183.12	-29,820.93
Bienes Inmuebles, Infraestructura y Construcciones en Proceso	108,113,915.22			108,113,915.22	
Bienes Muebles	145,951,759.63	76,758.00	234,800.00	145,793,717.63	-158,042.00
Activos Intangibles	2,930,193.79			2,930,193.79	
Depreciación, Deterioro y Amortización Acumulada de Bienes	-2,103,475.41			-2,103,475.41	
Activos Diferidos	26,383.81	22,726,644.03	22,726,643.99	26,383.85	0.04
Estimación por Pérdida o Deterioro de Activos no Circulantes					
Otros Activos no Circulantes					

**9.- Fideicomisos, Mandatos y Análogos**

(No Aplica)

**10.- Reporte de la Recaudación**

(No Aplica)

**11.- Información sobre la Deuda y el Reporte Analítico de la Deuda**

(No Aplica)

**12.- Calificaciones Otorgadas**

(No Aplica)

### **13.- Proceso de Mejora**

#### ***a) Principales Políticas de Control Interno***

- Manual de Procedimientos: Nos indica los procedimientos que debemos seguir de forma ordenada en el desarrollo de las actividades; evitando duplicidad de esfuerzos.
- Ley General de Contabilidad Gubernamental (LGCG): Nos establece los criterios generales que rigen la contabilidad gubernamental y la emisión de información financiera, incluyendo la presupuestaria y programática en forma razonable y transparente.
- Normatividad Contable: Tiene por objeto efectuar el registro contable de los recursos públicos y la preparación de informes financieros de forma armonizada, que dan transparencia para la interpretación, evaluación, fiscalización y entrega de informes; regulando las operaciones contables.
- Normas Presupuestarias: Nos indica cómo se ejecuta el gasto público, administrándolo con eficiencia, eficacia, economía, transparencia y honradez, para rendir cuentas de los recursos públicos, así mismo contribuir a fortalecer la armonización presupuestaria y contable.

#### ***b) Medidas de Desempeño Financiero, Metas y Alcance***

1.- Se continúa trabajando en el cambio trascendental que es el proceso de armonización contable para atender en tiempo y forma el nuevo esquema de la contabilidad gubernamental, y generando así los beneficios en materia de información financiera, transparencia y rendición de cuentas.

### **14.- Información por Segmentos**

(No Aplica)

### **15.- Eventos Posteriores al Cierre**

(No Aplica)

### **16.- Partes Relacionadas**

“No existen partes relacionadas que pudieran ejercer influencia significativa sobre la toma de decisiones financieras y operativas”

### **17.- Responsabilidad sobre la Presentación Razonable de la Información Contable**

“Bajo protesta de decir verdad declaramos que los Estados Financieros y sus Notas, son razonablemente correctos y son responsabilidad del emisor”

**SISTEMA CONTABLE 2021**  
**ESTADO ANALÍTICO DE INGRESOS/CON RECURSOS DEL EJERCICIO**  
**DEL 1 DE ENERO AL 31 DE DICIEMBRE DE 2021**

 Fecha: Página 1 de 1  
31/12/2021

RUBRO DE INGRESOS	INGRESO					DIFERENCIA
	ESTIMADO	AMPLIACIONES Y REDUCCIONES	MODIFICADO	DEVENGADO	RECAUDADO	(RECAUDADO - ESTIMADO)
Impuestos						
Cuotas y Aportaciones de Seguridad Social						
Contribuciones de Mejoras						
Derechos						
Productos						
Aprovechamientos						
Ingresos por Venta de Bienes, Prestación de Servicios y Otros Ingresos						
Participaciones, Aportaciones, Convenios, Incentivos Derivados de la Colaboración Fiscal y Fondos Distintos de Aportaciones	55,991,205.00	1,467,524.00	57,458,729.00	57,458,729.00	57,458,729.00	1,467,524.00
Transferencias, Asignaciones, Subsidios y Subvenciones, y Pensiones y Jubilaciones	55,991,205.00	7,340,421.00	63,331,626.00	63,331,626.00	63,331,626.00	7,340,421.00
Ingresos Derivados de Financiamientos						
<b>Total</b>	<b>111,982,410.00</b>	<b>8,807,945.00</b>	<b>120,790,355.00</b>	<b>120,790,355.00</b>	<b>120,790,355.00</b>	<b>8,807,945.00</b>
				Ingresos Excedentes		8,807,945.00

RUBRO DE INGRESOS	INGRESO					DIFERENCIA
	ESTIMADO	AMPLIACIONES Y REDUCCIONES	MODIFICADO	DEVENGADO	RECAUDADO	(RECAUDADO - ESTIMADO)
Ingresos del Poder Ejecutivo Federal o Estatal y de los Municipios						
Impuestos						
Cuotas y Aportaciones de Seguridad Social						
Contribuciones de Mejoras						
Derechos						
Productos						
Aprovechamientos						
Participaciones, Aportaciones, Convenios, Incentivos Derivados de la Colaboración Fiscal y Fondos Distintos de Aportaciones						
Transferencias, Asignaciones, Subsidios y Subvenciones, y Pensiones y Jubilaciones						
Ingresos de los Entes Públicos de los Poderes Legislativo y Judicial, de los Órganos Autónomos y del Sector Paraestatal o Paramunicipal, así como de las Empresas Productivas del Estado	111,982,410.00	8,807,945.00	120,790,355.00	120,790,355.00	120,790,355.00	8,807,945.00
Cuotas y Aportaciones de Seguridad Social						
Productos						
Ingresos por Venta de Bienes, Prestación de Servicios y Otros Ingresos						
Transferencias, Asignaciones, Subsidios y Subvenciones, y Pensiones y Jubilaciones	111,982,410.00	8,807,945.00	120,790,355.00	120,790,355.00	120,790,355.00	8,807,945.00
Ingresos Derivados de Financiamiento						
Ingresos Derivados de Financiamientos						
<b>Total</b>	<b>111,982,410.00</b>	<b>8,807,945.00</b>	<b>120,790,355.00</b>	<b>120,790,355.00</b>	<b>120,790,355.00</b>	<b>8,807,945.00</b>
				Ingresos Excedentes		8,807,945.00



GOBIERNO DEL ESTADO DE CHIAPAS  
RAMO O DEPENDENCIA: Universidad Tecnológica de la Selva

ESTADO ANALÍTICO DEL EJERCICIO DEL PRESUPUESTO DE EGRESOS CLASIFICACIÓN POR OBJETO DEL GASTO  
(CAPITULOS Y CONCEPTOS)  
DEL 1 DE ENERO AL 31 DE DICIEMBRE DE 2021

(Pesos)

RPA-1

CAPG	CG	DESCRIPCIÓN	PRESUPUESTO DE EGRESOS					SUB EJERCICIO
			APROBADO	AMPLIACIONES - REDUCCIONES	MODIFICADO	DEVENGADO	PAGADO	
4000		Transferencias, Asignaciones, Subsidios y Otras Ayudas.	111,982,410.00	8,807,945.00	120,790,355.00	119,486,764.14	115,473,591.14	1,303,590.86
	4100	Transferencias Internas y Asignaciones al Sector Público.	111,982,410.00	8,807,945.00	120,790,355.00	119,486,764.14	115,473,591.14	1,303,590.86
	4400	Ayudas Sociales.	0.00	0.00	0.00	0.00	0.00	0.00
<b>TOTAL DEL GASTO:</b>			<b>111,982,410.00</b>	<b>8,807,945.00</b>	<b>120,790,355.00</b>	<b>119,486,764.14</b>	<b>115,473,591.14</b>	<b>1,303,590.86</b>



GOBIERNO DEL ESTADO DE CHIAPAS

RAMO O DEPENDENCIA: Universidad Tecnológica de la Selva

ESTADO ANALÍTICO DEL EJERCICIO DEL PRESUPUESTO DE EGRESOS CLASIFICACIÓN ECONÓMICA POR TIPO  
DE GASTO  
DEL 1 DE ENERO AL 31 DE DICIEMBRE DE 2021

(Pesos)

RPA-2

CONCEPTO	PRESUPUESTO DE EGRESOS					SUBEJERCICIO
	APROBADO	AMPLIACIONES - REDUCCIONES	MODIFICADO	DEVENGADO	PAGADO	
<b>GASTO CORRIENTE</b>	111,982,410.00	8,807,945.00	120,790,355.00	119,486,764.14	115,473,591.14	1,303,590.86
<b>GASTO DE CAPITAL</b>	0.00	0.00	0.00	0.00	0.00	0.00
<b>AMORTIZACIÓN DE LA DEUDA Y DISMINUCIÓN DE PASIVOS</b>	0.00	0.00	0.00	0.00	0.00	0.00
<b>PENSIONES Y JUBILACIONES</b>	0.00	0.00	0.00	0.00	0.00	0.00
<b>PARTICIPACIONES</b>	0.00	0.00	0.00	0.00	0.00	0.00
<b>TOTAL DEL GASTO:</b>	111,982,410.00	8,807,945.00	120,790,355.00	119,486,764.14	115,473,591.14	1,303,590.86





GOBIERNO CONSTITUCIONAL DEL ESTADO DE CHIAPAS  
RAMO O DEPENDENCIA: Universidad Tecnológica de la Selva  
ESTADO ANALÍTICO DEL EJERCICIO DEL PRESUPUESTO DE EGRESOS EN CLASIFICACIÓN  
ADMINISTRATIVA/ORGANISMO  
DEL 1 DE ENERO AL 31 DE DICIEMBRE DE 2021

(Pesos)

RPA-3

CONCEPTO	PRESUPUESTO DE EGRESOS					SUBEJERCICIO
	APROBADO	AMPLIACIONES - REDUCCIONES	MODIFICADO	DEVENGADO	PAGADO	
<b>TOTAL</b>	<b>111,982,410.00</b>	<b>8,807,945.00</b>	<b>120,790,355.00</b>	<b>119,486,764.14</b>	<b>115,473,591.14</b>	<b>1,303,590.86</b>
<b>ENTIDADES PARAESTATALES Y FIDEICOMISOS NO EMPRESARIALES Y NO FINANCIEROS</b>	<b>111,982,410.00</b>	<b>8,807,945.00</b>	<b>120,790,355.00</b>	<b>119,486,764.14</b>	<b>115,473,591.14</b>	<b>1,303,590.86</b>
Universidad Tecnológica de la Selva	111,982,410.00	8,807,945.00	120,790,355.00	119,486,764.14	115,473,591.14	1,303,590.86



GOBIERNO CONSTITUCIONAL DEL ESTADO DE CHIAPAS  
RAMO O DEPENDENCIA: Universidad Tecnológica de la Selva  
ESTADO ANALÍTICO DEL EJERCICIO DEL PRESUPUESTO DE EGRESOS EN CLASIFICACIÓN  
ADMINISTRATIVA/PODERES  
DEL 1 DE ENERO AL 31 DE DICIEMBRE DE 2021

(Pesos)

RPA-4

CONCEPTO	PRESUPUESTO DE EGRESOS					SUBEJERCICIO
	APROBADO	AMPLIACIONES - REDUCCIONES	MODIFICADO	DEVENGADO	PAGADO	
PODER EJECUTIVO	NO APLICA					
PODER LEGISLATIVO	NO APLICA					
PODER JUDICIAL	NO APLICA					
ORGANOS AUTONOMOS	NO APLICA					





GOBIERNO DEL ESTADO DE CHIAPAS  
RAMO O DEPENDENCIA: Universidad Tecnológica de la Selva

ESTADO ANALÍTICO DEL EJERCICIO DEL PRESUPUESTO DE EGRESOS CLASIFICACIÓN FUNCIONAL (FINALIDAD  
Y FUNCIÓN)  
DEL 1 DE ENERO AL 31 DE diciembre DE 2021

(Pesos)

RPA-6

FI	FU	CONCEPTO	EGRESOS					SUB EJERCICIO
			APROBADO	AMPLIACIONES - REDUCCIONES	MODIFICADO	DEVENGADO	PAGADO	
2		Desarrollo Social	111,982,410.00	8,807,945.00	120,790,355.00	119,486,764.14	115,473,591.14	1,303,590.86
	2.5	Educación	111,982,410.00	8,807,945.00	120,790,355.00	119,486,764.14	115,473,591.14	1,303,590.86
<b>TOTAL DEL GASTO:</b>			<b>111,982,410.00</b>	<b>8,807,945.00</b>	<b>120,790,355.00</b>	<b>119,486,764.14</b>	<b>115,473,591.14</b>	<b>1,303,590.86</b>



GOBIERNO CONSTITUCIONAL DEL ESTADO DE CHIAPAS  
UNIVERSIDAD TECNOLÓGICA DE LA SELVA

SISTEMA CONTABLE 2021  
ENDEUDAMIENTO NETO  
DEL 1 DE ENERO AL 31 DE DICIEMBRE DE 2021

Página 1 de 1  
31/12/2021

Fecha:

IDENTIFICACIÓN DE CRÉDITO O INSTRUMENTO	CONTRATACIÓN / COLOCACIÓN	AMORTIZACIÓN	ENDEUDAMIENTO NETO
CRÉDITOS BANCARIOS			

TOTAL CRÉDITOS BANCARIOS

OTROS INSTRUMENTOS DE DEUDA

**NO APLICA**

TOTAL OTROS INSTRUMENTOS DE DEUDA

TOTAL



GOBIERNO CONSTITUCIONAL DEL ESTADO DE CHIAPAS  
UNIVERSIDAD TECNOLÓGICA DE LA SELVA

SISTEMA CONTABLE 2021  
INTERESES DE LA DEUDA  
DEL 1 DE ENERO AL 31 DE DICIEMBRE DE 2021

Página 1 de 1  
31/12/2021

Fecha:

IDENTIFICACIÓN DE CRÉDITO O INSTRUMENTO	DEVENGADO	PAGADO
CRÉDITOS BANCARIOS		

TOTAL DE INTERESES DE CRÉDITOS BANCARIOS

OTROS INSTRUMENTOS DE DEUDA
-----------------------------

TOTAL DE INTERESES DE OTROS INSTRUMENTOS DE DEUDA

TOTAL

**NO APLICA**



**GOBIERNO DEL ESTADO DE CHIAPAS**  
**RAMO O DEPENDENCIA: Universidad Tecnológica de la Selva**  
**GASTO POR CATEGORÍA PROGRAMÁTICA**

DEL 1 DE ENERO AL 31 DE DICIEMBRE DE 2021

(Pesos)

RPA-7

CONCEPTO	PRESUPUESTO DE EGRESOS					
	APROBADO	AMPLIACIONES - REDUCCIONES	MODIFICADO	DEVENGADO	PAGADO	SUBEJERCICIO
<b>Programas</b>	<b>111,982,410.00</b>	<b>8,807,945.00</b>	<b>120,790,355.00</b>	<b>119,486,764.14</b>	<b>115,473,591.14</b>	<b>1,303,590.86</b>
<b>Subsidios: Sector Social y Privado o Entidades Federativas y Municipios</b>	<b>0.00</b>	<b>0.00</b>	<b>0.00</b>	<b>0.00</b>	<b>0.00</b>	<b>0.00</b>
Otros Subsidios	0.00	0.00	0.00	0.00	0.00	0.00
Sujetos a Reglas de Operación	0.00	0.00	0.00	0.00	0.00	0.00
<b>Desempeño de las Funciones</b>	<b>111,982,410.00</b>	<b>8,807,945.00</b>	<b>120,790,355.00</b>	<b>119,486,764.14</b>	<b>115,473,591.14</b>	<b>1,303,590.86</b>
Específicos	0.00	0.00	0.00	0.00	0.00	0.00
Funciones de las Fuerzas Armadas (Únicamente Gobierno Federal)	0.00	0.00	0.00	0.00	0.00	0.00
Planeación, seguimiento y evaluación de políticas públicas	0.00	0.00	0.00	0.00	0.00	0.00
Prestación de Servicios Públicos	111,982,410.00	8,807,945.00	120,790,355.00	119,486,764.14	115,473,591.14	1,303,590.86
Promoción y fomento	0.00	0.00	0.00	0.00	0.00	0.00
Provisión de Bienes Públicos	0.00	0.00	0.00	0.00	0.00	0.00
Proyectos de inversión	0.00	0.00	0.00	0.00	0.00	0.00
Regulación y supervisión	0.00	0.00	0.00	0.00	0.00	0.00
<b>Administrativos y de Apoyo</b>	<b>0.00</b>	<b>0.00</b>	<b>0.00</b>	<b>0.00</b>	<b>0.00</b>	<b>0.00</b>
Apoyo a la función pública y al mejoramiento de la gestión	0.00	0.00	0.00	0.00	0.00	0.00
Apoyo al proceso presupuestario y para mejorar la eficiencia institucional	0.00	0.00	0.00	0.00	0.00	0.00
Operaciones ajenas	0.00	0.00	0.00	0.00	0.00	0.00
<b>Compromisos</b>	<b>0.00</b>	<b>0.00</b>	<b>0.00</b>	<b>0.00</b>	<b>0.00</b>	<b>0.00</b>
Desastres Naturales	0.00	0.00	0.00	0.00	0.00	0.00
Obligaciones de cumplimiento de resolución jurisdiccional	0.00	0.00	0.00	0.00	0.00	0.00
<b>Obligaciones</b>	<b>0.00</b>	<b>0.00</b>	<b>0.00</b>	<b>0.00</b>	<b>0.00</b>	<b>0.00</b>
Aportaciones a fondos de estabilización	0.00	0.00	0.00	0.00	0.00	0.00
Aportaciones a fondos de inversión y reestructura de pensiones	0.00	0.00	0.00	0.00	0.00	0.00
Aportaciones a la seguridad social	0.00	0.00	0.00	0.00	0.00	0.00
Pensiones y jubilaciones	0.00	0.00	0.00	0.00	0.00	0.00
<b>Programas de Gasto Federalizado (Gobierno Federal)</b>	<b>0.00</b>	<b>0.00</b>	<b>0.00</b>	<b>0.00</b>	<b>0.00</b>	<b>0.00</b>
Gasto Federalizado	0.00	0.00	0.00	0.00	0.00	0.00
<b>Participaciones a entidades federativas y municipios</b>	<b>0.00</b>	<b>0.00</b>	<b>0.00</b>	<b>0.00</b>	<b>0.00</b>	<b>0.00</b>
<b>Costo financiero, deuda o apoyos a deudores y ahorradores de la banca</b>	<b>0.00</b>	<b>0.00</b>	<b>0.00</b>	<b>0.00</b>	<b>0.00</b>	<b>0.00</b>
<b>Adeudos de ejercicios fiscales anteriores</b>	<b>0.00</b>	<b>0.00</b>	<b>0.00</b>	<b>0.00</b>	<b>0.00</b>	<b>0.00</b>
	<b>0.00</b>	<b>0.00</b>	<b>0.00</b>	<b>0.00</b>	<b>0.00</b>	<b>0.00</b>
<b>TOTAL DEL GASTO:</b>	<b>111,982,410.00</b>	<b>8,807,945.00</b>	<b>120,790,355.00</b>	<b>119,486,764.14</b>	<b>115,473,591.14</b>	<b>1,303,590.86</b>

PROGRAMAS Y PROYECTOS DE INVERSIÓN  
DEL 1 DE ENERO AL 31 DE DICIEMBRE DE 2021

PP	PROGRAMA PRESUPUESTARIO / PROYECTO ESTRATÉGICO	MUNICIPIO / COBERTURA	PRESUPUESTO DE EGRESOS				AVANCE % DEVENGADO/ MODIFICADO
			APROBADO	MODIFICADO	DEVENGADO	PAGADO	

#DIV/0!  
#DIV/0!  
#DIV/0!

NO APLICA

---





**GOBIERNO CONSTITUCIONAL DEL ESTADO DE CHIAPAS**
**SECRETARÍA DE HACIENDA  
 PRESUPUESTO DE EGRESOS 2021**
**AVANCE DE CUMPLIMIENTO DE INDICADORES ESTRATÉGICOS  
 ENERO - DICIEMBRE**
**Organismo Público:** 2.1.1.2.0.030 Universidad Tecnológica de la Selva

Misión				
Brindar educación superior tecnológica de calidad, realizar investigación aplicada y difundir los valores de la cultura, para formar profesionistas íntegros, competitivos y emprendedores, comprometidos con el desarrollo del país y con el uso sustentable de los recursos naturales.				

Visión				
Ser la institución de educación superior más reconocida en Chiapas por la competitividad y posicionamiento de sus egresados en los sectores público, social y privado; por la investigación aplicada que desarrolle y transfiera a la planta productiva; así como por la preservación y difusión de la cultura que realice en beneficio de la comunidad.				

COMPORTAMIENTO DEL EJERCICIO DEL GASTO					Aprobado (A)	Modificado (B)	Devengado (C)	% Devengado C/B
Concepto								
Fin	F	SF	SSF	Descripción				
<b>TOTALES</b>					<b>111,982,410.00</b>	<b>120,790,355.00</b>	<b>119,486,764.14</b>	<b>98.92</b>
2	5			Desarrollo Social	111,982,410.00	120,790,355.00	119,486,764.14	98.92
		3		Educación	111,982,410.00	120,790,355.00	119,486,764.14	98.92
			3	Educación Superior	111,982,410.00	120,790,355.00	119,486,764.14	98.92
				Licenciatura Tecnológica	111,982,410.00	120,790,355.00	119,486,764.14	98.92

Objetivos de Desarrollo Sostenible	
Clave	Descripción
04	Garantizar una educación inclusiva, equitativa y de calidad y promover oportunidades de aprendizaje durante toda la vida para todos.

Metas de los Objetivos de Desarrollo Sostenible		
ODS	No. Meta	Descripción
04	03	Garantizar una educación inclusiva, equitativa y de calidad y promover oportunidades de aprendizaje durante toda la vida para todos.
	05	De aquí a 2030, asegurar el acceso igualitario de todos los hombres y las mujeres a una formación técnica, profesional y superior de calidad, incluida la enseñanza universitaria
		De aquí a 2030, eliminar las disparidades de género en la educación y asegurar el acceso igualitario a todos los niveles de la enseñanza y la formación profesional para las personas vulnerables, incluidas las personas con discapacidad, los pueblos indígenas y los niños en situaciones de vulnerabilidad

Objetivos del Plan Nacional		
Eje	Objetivo	Descripción
2	02	Bienestar. Garantizar el derecho a la educación laica, gratuita, incluyente, pertinente y de calidad en todos los tipos, niveles y modalidades del Sistema Educativo Nacional y para todas las personas.

Objetivos del Plan Estatal				
Eje	Tema	Pol. Púb.	Objetivo	Descripción
3	2			Educación, Ciencia y Cultura. Educación para todos.

**GOBIERNO CONSTITUCIONAL DEL ESTADO DE CHIAPAS**  
**SECRETARÍA DE HACIENDA**  
**PRESUPUESTO DE EGRESOS 2021**

**AVANCE DE CUMPLIMIENTO DE INDICADORES ESTRATÉGICOS**  
**ENERO - DICIEMBRE**

**Organismo Público:** 2.1.1.2.0.030 Universidad Tecnológica de la Selva

Objetivos del Plan Estatal				
Eje	Tema	Pol. Púb.	Objetivo	Descripción
		04	01	Educación superior de calidad. Elevar la calidad de la educación superior.

Estrategias del Plan Estatal		
Clave Alineación PED	No. Est.	Descripción
320401	02	Mejorar la calidad de la oferta educativa.

Programa Sectorial		
Programa	Clave Alineación	Descripción
D	202320401	Educación.

Objetivos Estratégicos		
No. Obj.	Clave Alineación	Descripción
1	202320401D	Fortalecer el desarrollo académico de la universidad mediante el mejoramiento del proceso enseñanza aprendizaje y la pertinencia de los programas educativos

**GOBIERNO CONSTITUCIONAL DEL ESTADO DE CHIAPAS**
**SECRETARÍA DE HACIENDA  
 PRESUPUESTO DE EGRESOS 2021**
**AVANCE DE CUMPLIMIENTO DE INDICADORES ESTRATÉGICOS  
 ENERO - DICIEMBRE**
**Organismo Público:** 2.1.1.2.0.030 Universidad Tecnológica de la Selva

Indicadores Estratégicos														
No. Obj	No. Ind	Tipo y Dimensión	Unidad de Medida	Nombre del Indicador	Descripción Cualitativa (Numerador / Denominador)	Año y Valor de Línea Base	Denominador ( A )	Total Numerador	Programado ( B )				Avances	
									Modificado ( C )				Efic. del Ejer. D/C	Meta Indic. D/A
									Alcanzado ( D )					
									Trimestres					
				I	II	III	IV							
1	1	Estratégico Eficiencia	Alumno	Eficiencia terminal.	N° de egresados en el año 2021 de la cohorte generacional correspondiente. / N° de alumnos de nuevo ingreso de la cohorte generacional.	2021	1,400.00	1,218.00	0.00	0.00	1,218.00	0.00	95.57%	83.14%
						1,218.00	1,218.00	0.00	0.00	1,218.00	0.00			
						1,164.00	1,164.00	0.00	0.00	1,164.00	0.00			
1	2	Estratégico Eficiencia	Alumno	Tasa de titulación.	N° de alumnos de una cohorte generacional que se titulan. / N. alumnos que egresan de una cohorte generacional.	2020	1,218.00	1,218.00	0.00	0.00	1,218.00	0.00	95.57%	95.57%
						1,218.00	1,218.00	0.00	0.00	1,218.00	0.00			
						1,164.00	1,164.00	0.00	0.00	1,164.00	0.00			
1	3	Estratégico Eficiencia	Alumno	Tasa de Cobertura.	Matricula total al inicio del ciclo escolar. / N. de jóvenes del grupo de edad de 18 a22 años.	2020	518,994.00	3,000.00	0.00	0.00	3,000.00	0.00	98.53%	0.57%
						3,000.00	3,000.00	0.00	0.00	3,000.00	0.00			
						2,956.00	2,956.00	0.00	0.00	2,956.00	0.00			
1	4	Estratégico Eficiencia	Alumno	Tasa de absorción de la demanda.	N. de alumnos de nuevo ingreso al inicio del ciclo escolar. / N. de alumnos egresados del nivel medio superior del ciclo escolar inmediato anterior.	2020	59,820.00	1,100.00	0.00	0.00	1,100.00	0.00	98.18%	1.81%
						1,100.00	1,100.00	0.00	0.00	1,100.00	0.00			
						1,080.00	1,080.00	0.00	0.00	1,080.00	0.00			
<b>Productos y Servicios</b>							<b>Cientes y Usuarios</b>							
Servicios de educación superior del nivel 5B, 5B3 y 5A, consultoría administrativa para empresas turísticas, incubación empresarial, capacitación en áreas administrativas, diseño y desarrollo de sistemas informáticos (Software), procesamiento industrial (Maquila) de hortalizas, frutas, lácteos y cárnicos, cursos de capacitación y de transferencia tecnológica.							Alumnos, Profesores y Servidores Públicos.							

SISTEMA CONTABLE 2021  
INDICADORES DE POSTURA FISCAL/ CON RECURSOS DEL EJERCICIO  
DEL 1 DE ENERO AL 31 DE DICIEMBRE DE 2021

Fecha: Página 1 de 1  
31/12/2021

CONCEPTO	ESTIMADO	DEVENGADO	PAGADO
<b>I. Ingresos Presupuestarios</b>	<b>111,982,410.00</b>	<b>120,790,355.00</b>	<b>120,790,355.00</b>
Ingresos del Gobierno de la Entidad Federativa			
Ingresos del Sector Paraestatal	111,982,410.00	120,790,355.00	120,790,355.00
<b>II. Egresos Presupuestarios</b>	<b>111,982,410.00</b>	<b>119,486,764.14</b>	<b>115,473,591.14</b>
Egresos del Gobierno de la Entidad Federativa			
Egresos del Sector Paraestatal	111,982,410.00	119,486,764.14	115,473,591.14
<b>III. Balance Presupuestario (Superávit o Déficit) (III = I - II)</b>		<b>1,303,590.86</b>	<b>5,316,763.86</b>

CONCEPTO	ESTIMADO	DEVENGADO	PAGADO
<b>III. Balance Presupuestario (Superávit o Déficit)</b>		<b>1,303,590.86</b>	<b>5,316,763.86</b>
<b>IV. Intereses, Comisiones y Gastos de la Deuda</b>			
<b>V. Balance Primario (Superávit o Déficit) (V = III - IV)</b>		<b>1,303,590.86</b>	<b>5,316,763.86</b>

CONCEPTO	ESTIMADO	DEVENGADO	PAGADO
<b>A. Financiamiento</b>			
<b>B. Amortización de la Deuda</b>			
<b>C. Endeudamiento o Desendeudamiento (C= A - B)</b>			



**GOBIERNO CONSTITUCIONAL DEL ESTADO DE CHIAPAS  
UNIVERSIDAD TECNOLÓGICA DE LA SELVA**

**SISTEMA CONTABLE 2021  
RELACIÓN DE CUENTAS BANCARIAS PRODUCTIVAS ESPECÍFICAS  
DEL 1o. DE ENERO AL 31 DE DICIEMBRE DE 2021**

Fecha: Página 1 de 1  
31/12/2021

**DATOS DE LA CUENTA BANCARIA**

<b>FONDO, PROGRAMA O CONVENIO</b>	<b>INSTITUCIÓN BANCARIA</b>	<b>NÚMERO DE CUENTA</b>	<b>TIPO DE CUENTA</b>
Universidad Tecnológica de la Selva Subsidio Federal 2021 Programa U006	Santander, S.A.	65508442600	Maestra de Recursos Federales



GOBIERNO CONSTITUCIONAL DEL ESTADO DE CHIAPAS  
UNIVERSIDAD TECNOLÓGICA DE LA SELVA

SISTEMA CONTABLE 2021  
RELACIÓN DE ESQUEMAS BURSÁTILES Y DE COBERTURAS FINANCIERAS  
DEL 1 DE ENERO AL 31 DE DICIEMBRE DE 2021

Página 1 de 1  
Fecha: 31/12/2021

RELACIÓN DE ESQUEMAS BURSÁTILES Y DE COBERTURAS FINANCIERAS

---

**NO APLICA**



**GOBIERNO CONSTITUCIONAL DEL ESTADO DE CHIAPAS**

**UNIVERSIDAD TECNOLÓGICA DE LA SELVA**

**SISTEMA CONTABLE 2021**

**FORMATO DEL EJERCICIO Y DESTINO DE GASTO FEDERALIZADO Y REINTEGROS**

**DEL 1o. DE ENERO AL 31 DE DICIEMBRE DE 2021**

Fecha:

Página 1 de 1  
02/02/2022

Programa o Fondo	Destino de los Recursos	Ejercicio		Reintegro
		DEVENGADO	PAGADO	
5932 - 02 - Subsidios para Organismos Descentralizados Estatales. Ramo 11 - U006	Cobertura Estatal	57,458,729.00	53,759,256.53	0.00



**GOBIERNO CONSTITUCIONAL DEL ESTADO DE CHIAPAS**  
**UNIVERSIDAD TECNOLÓGICA DE LA SELVA**  
**SISTEMA CONTABLE 2021**  
**ESTADO DE SITUACIÓN FINANCIERA DETALLADO**  
**AL 31 DE DICIEMBRE DE 2020 Y AL 31 DE DICIEMBRE DE 2021**

Página 1 de 1  
 Fecha: 31/12/2021

**LDF - 1**

CONCEPTO	31 DE DICIEMBRE DE 2021	31 DE DICIEMBRE DE 2020	CONCEPTO	31 DE DICIEMBRE DE 2021	31 DE DICIEMBRE DE 2020
<b>ACTIVO</b>			<b>PASIVO</b>		
<b>Activo Circulante</b>			<b>Pasivo Circulante</b>		
<b>Efectivo y Equivalentes</b>	<b>32 267 204.11</b>	<b>35 745 334.80</b>	<b>Cuentas por Pagar a Corto Plazo</b>	<b>4 037 951.34</b>	<b>5 238 631.25</b>
Efectivo	0.00	0.00	Servicios Personales por Pagar a Corto Plazo	41 032.13	13 683.33
Bancos/Tesorería	0.00	0.00	Proveedores por Pagar a Corto Plazo	0.00	0.00
Bancos/Dependencias y Otros	20 482 479.44	20 571 165.22	Contratistas por Obras Públicas por Pagar a Corto Plazo	0.00	0.00
Inversiones Temporales (hasta 3 meses)	0.00	0.00	Participaciones y Aportaciones por Pagar a Corto Plazo	0.00	0.00
Fondos con Afectación Específica	11 600 547.67	14 989 992.58	Transferencias Otorgadas por Pagar a Corto Plazo	0.00	0.00
Depósitos de Fondos de Terceros en Garantía y/o Administración	184 177.00	184 177.00	Intereses, Comisiones y Otros Gastos de la Deuda Pública por Pagar a Corto Plazo	0.00	0.00
Otros Efectivos y Equivalentes	0.00	0.00	Retenciones y Contribuciones por Pagar a Corto Plazo	3 834 034.73	5 162 860.22
<b>Derechos a Recibir Efectivo o Equivalentes</b>	<b>81 825.24</b>	<b>36 113.77</b>	Devoluciones de la Ley de Ingresos por Pagar a Corto Plazo	0.00	0.00
Inversiones Financieras de Corto Plazo	0.00	0.00	Otras Cuentas por Pagar a Corto Plazo	162 884.48	62 087.70
Cuentas por Cobrar a Corto Plazo	0.00	0.00	<b>Documentos por Pagar a Corto Plazo</b>	<b>0.00</b>	<b>0.00</b>
Deudores Diversos por Cobrar a Corto Plazo	81 484.24	36 102.77	Documentos Comerciales por Pagar a Corto Plazo	0.00	0.00
Ingresos por Recuperar a Corto Plazo	0.00	0.00	Documentos con Contratistas por Obras Públicas por Pagar a Corto Plazo	0.00	0.00
Deudores por Anticipos de la Tesorería a Corto Plazo	0.00	0.00	Otros Documentos por Pagar a Corto Plazo	0.00	0.00
Préstamos Otorgados a Corto Plazo	0.00	0.00	<b>Porción a Corto Plazo de la Deuda Pública a Largo Plazo</b>	<b>0.00</b>	<b>0.00</b>
Otros Derechos a Recibir Efectivo o Equivalentes a Corto Plazo	341.00	11.00	Porción a Corto Plazo de la Deuda Pública	0.00	0.00
<b>Derechos a Recibir Bienes o Servicios</b>	<b>0.00</b>	<b>0.04</b>	Porción a Corto Plazo de Arrendamiento Financiero	0.00	0.00
Anticipo a Proveedores por Adquisición de Bienes y Prestación de Serv. a Corto Plazo	0.00	0.04	<b>Títulos y Valores a Corto Plazo</b>	<b>0.00</b>	<b>0.00</b>
Anticipo a Proveedores por Adquisición de Bienes Inmuebles y Muebles a Corto Plazo	0.00	0.00	<b>Pasivos Diferidos a Corto Plazo</b>	<b>0.00</b>	<b>0.00</b>
Anticipo a Proveedores por Adquisición de Bienes Intangibles a Corto Plazo	0.00	0.00	Ingresos Cobrados por Adelantado a Corto Plazo	0.00	0.00
Anticipo a Contratistas por Obras Públicas a Corto Plazo	0.00	0.00	Intereses Cobrados por Adelantado a Corto Plazo	0.00	0.00
Otros Derechos a Recibir Bienes o Servicios a Corto Plazo	0.00	0.00	Otros Pasivos Diferidos a Corto Plazo	0.00	0.00
<b>Inventarios</b>	<b>0.00</b>	<b>0.00</b>	<b>Fondos y Bienes de Terceros en Garantía y/o Administración a Corto Plazo</b>	<b>0.00</b>	<b>217 683.41</b>
Inventario de Mercancías para Venta	0.00	0.00	Fondos en Garantía a Corto Plazo	0.00	0.00
Inventario de Mercancías Terminadas	0.00	0.00	Fondos en Administración a Corto Plazo	0.00	217 683.41
Inventario de Mercancías en Proceso de Elaboración	0.00	0.00	Fondos Contingentes a Corto Plazo	0.00	0.00
Inventario de Materias Primas, Materiales y Suministros para Producción	0.00	0.00	Fondos de Fideicomisos, mandatos y Contratos Análogos a Corto Plazo	0.00	0.00
Bienes en Tránsito	0.00	0.00	Otros Fondos de Terceros en Garantía y/o Administración a Corto Plazo	0.00	0.00
<b>Almacenes</b>	<b>0.00</b>	<b>0.00</b>	Valores y Bienes en Garantía a Corto Plazo	0.00	0.00
<b>Estimación por Pérdida o Deterioro de Activos Circulantes</b>	<b>0.00</b>	<b>0.00</b>	<b>Provisiones a Corto Plazo</b>	<b>0.00</b>	<b>0.00</b>
Estimaciones para cuentas incobrables por Derechos a Recibir Efectivo o Equivalentes	0.00	0.00	Provisión para Demandas y Juicios a Corto Plazo	0.00	0.00
Estimación por Deterioro de Inventarios	0.00	0.00	Provisión para Contingencias a Corto Plazo	0.00	0.00
<b>Otros Activos Circulantes</b>	<b>0.00</b>	<b>0.00</b>	Otras Provisiones a Corto Plazo	0.00	0.00
Valores en Garantía	0.00	0.00	<b>Otros Pasivos a Corto Plazo</b>	<b>542 404.66</b>	<b>0.00</b>
Bienes en Garantía (excluye depósitos de fondos)	0.00	0.00	Ingresos por Clasificar	542 404.66	0.00
Bienes Derivados de Embargos, Decomisos, Aseguramientos y Dación en Pago	0.00	0.00	Recaudación por Participar	0.00	0.00
Adquisición con Fondos de Terceros	0.00	0.00	Otros Pasivos Circulantes	0.00	0.00
<b>Total de Activos Circulantes</b>	<b>32 349 029.35</b>	<b>35 781 448.61</b>	<b>Total de Pasivos Circulantes</b>	<b>4 580 356.00</b>	<b>5 456 314.66</b>
<b>Activo No Circulante</b>			<b>Pasivo No Circulante</b>		
<b>Inversiones Financieras a Largo Plazo</b>	<b>0.00</b>	<b>0.00</b>	<b>Cuentas por Pagar a Largo Plazo</b>	<b>0.00</b>	<b>0.00</b>
Derechos a Recibir Efectivo o Equivalentes a Largo Plazo	9 183.12	39 004.05	Documentos por Pagar a Largo Plazo	0.00	0.00
Bienes Inmuebles, Infraestructura y Construcciones en Proceso	108 113 915.22	108 113 915.22	<b>Deuda Pública a Largo Plazo</b>	<b>0.00</b>	<b>0.00</b>
Bienes Muebles	145 793 717.63	145 951 759.63	<b>Pasivos Diferidos a Largo Plazo</b>	<b>201 382.09</b>	<b>170 444.36</b>
Activos Intangibles	2 930 193.79	2 930 193.79	<b>Fondos y Bienes de Terceros en Garantía y/o Administración a Largo Plazo</b>	<b>904 832.04</b>	<b>687 148.63</b>
Depreciación, Deterioro y Amortización Acumulada de Bienes	( 2 103 475.41)	( 2 103 475.41)	<b>Provisiones a Largo Plazo</b>	<b>0.00</b>	<b>0.00</b>
Activos Diferidos	26 383.85	26 383.81	<b>Total de Pasivos No Circulantes</b>	<b>1 106 214.13</b>	<b>857 592.99</b>
<b>Estimación por Pérdida o Deterioro de Activos no Circulantes</b>	<b>0.00</b>	<b>0.00</b>	<b>Total del Pasivo</b>	<b>5 686 570.13</b>	<b>6 313 907.65</b>
Otros Activos no Circulantes	0.00	0.00			
<b>Total de Activos No Circulantes</b>	<b>254 769 918.20</b>	<b>254 957 781.09</b>			
<b>Total del Activo</b>	<b>287 118 947.55</b>	<b>290 739 229.70</b>			
			<b>HACIENDA PÚBLICA/PATRIMONIO</b>		
			<b>Hacienda Pública/Patrimonio Contribuido</b>	<b>0.00</b>	<b>0.00</b>
			<b>Aportaciones</b>	<b>0.00</b>	<b>0.00</b>
			<b>Donaciones de Capital</b>	<b>0.00</b>	<b>0.00</b>
			<b>Actualización de la Hacienda Pública / Patrimonio</b>	<b>0.00</b>	<b>0.00</b>
			<b>Hacienda Pública/Patrimonio Generado</b>	<b>281 432 377.42</b>	<b>284 425 322.05</b>
			<b>Resultados del Ejercicio (Ahorro/Desahorro)</b>	<b>1 303 589.25</b>	<b>6 365 199.03</b>
			<b>Resultados de Ejercicios Anteriores</b>	<b>280 097 094.45</b>	<b>278 028 429.30</b>
			<b>Revaluos</b>	<b>0.00</b>	<b>0.00</b>
			<b>Reservas</b>	<b>31 693.72</b>	<b>31 693.72</b>
			<b>Rectificaciones de Resultados de Ejercicios Anteriores</b>	<b>0.00</b>	<b>0.00</b>
			<b>Exceso o Insuficiencia en la Actualización de la Hacienda Pública/Patrimonio</b>	<b>0.00</b>	<b>0.00</b>
			<b>Resultado por Posición Monetaria</b>	<b>0.00</b>	<b>0.00</b>
			<b>Resultado por Tenencia de Activos no Monetarios</b>	<b>0.00</b>	<b>0.00</b>
			<b>Total Hacienda Pública/Patrimonio</b>	<b>281 432 377.42</b>	<b>284 425 322.05</b>
			<b>Total del Pasivo y Hacienda Pública/Patrimonio</b>	<b>287 118 947.55</b>	<b>290 739 229.70</b>



GOBIERNO CONSTITUCIONAL DEL ESTADO DE CHIAPAS  
UNIVERSIDAD TECNOLÓGICA DE LA SELVA  
SISTEMA CONTABLE 2021  
INFORME ANALÍTICO DE LA DEUDA PÚBLICA Y OTROS PASIVOS  
DEL 1 DE ENERO AL 31 DE DICIEMBRE DE 2021

Página 1 de 1  
31/12/2021

LDF - 2

DENOMINACIÓN DE LA DEUDA PÚBLICA Y OTROS PASIVOS	SALDO AL 31 DE DICIEMBRE DE 2020	DISPOSICIONES DEL PERIODO	AMORTIZACIONES DEL PERIODO	REVALUACIONES, RECLASIFICACIONES Y OTROS AJUSTES	SALDO FINAL DEL PERIODO	PAGO DE INTERESES DEL PERIODO	PAGO DE COMISIONES Y DEMÁS COSTOS ASOCIADOS DURANTE EL PERIODO
<b>Deuda Pública</b>	0.00	0.00	0.00	0.00	0.00	0.00	0.00
<b>Corto Plazo</b>	0.00	0.00	0.00	0.00	0.00	0.00	0.00
Instituciones de Crédito							
Títulos y Valores							
Arrendamientos Financieros							
<b>Largo Plazo</b>	0.00	0.00	0.00	0.00	0.00	0.00	0.00
Instituciones de Crédito							
Títulos y Valores							
Arrendamientos Financieros							
<b>Otros Pasivos</b>	6,313,907.65				5,686,570.13		
<b>Total de la Deuda Pública y Otros Pasivos</b>	6,313,907.65	0.00	0.00	0.00	5,686,570.13	0.00	0.00
<b>Deuda Contingente (informativo)</b>	0.00	0.00	0.00	0.00	0.00	0.00	0.00
Deuda Contingente 1							
Deuda Contingente 2							
Deuda Contingente XX							
<b>Valor de Instrumentos Bono Cupón Cero (informativo)</b>	0.00	0.00	0.00	0.00	0.00	0.00	0.00
Instrumento Bono Cupón Cero 1							
Instrumento Bono Cupón Cero 2							
Instrumento Bono Cupón Cero XX							

OBLIGACIONES A CORTO PLAZO	MONTO CONTRATADO	PLAZO PACTADO	TASA DE INTERÉS	COMISIONES Y COSTOS RELACIONADOS	TASA EFECTIVA
<b>Obligaciones a Corto Plazo (Informativo)</b>	0.00				0.00
Crédito 1					
Crédito 2					
Crédito XX					



GOBIERNO CONSTITUCIONAL DEL ESTADO DE CHIAPAS  
UNIVERSIDAD TECNOLÓGICA DE LA SELVA  
SISTEMA CONTABLE 2021  
INFORME ANALÍTICO DE OBLIGACIONES DIFERENTES DE FINANCIAMIENTOS  
DEL 1 DE ENERO AL 31 DE DICIEMBRE DE 2021

DENOMINACIÓN DE LAS OBLIGACIONES DIFERENTES DE FINANCIAMIENTO	FECHA DEL CONTRATO	FECHA DE INICIO DE OPERACIÓN DEL PROYECTO	FECHA DE VENCIMIENTO	MONTO DE LA INVERSIÓN PACTADO	PLAZO PACTADO	MONTO PROMEDIO MENSUAL DEL PAGO DE LA CONTRAPRESTACIÓN	MONTO PROMEDIO MENSUAL DEL PAGO DE LA CONTRAPRESTACIÓN CORRESPONDIENTE AL PAGO DE INVERSIÓN	MONTO PAGADO DE LA INVERSIÓN AL 31 DE DICIEMBRE DE 2021	MONTO PAGADO DE LA INVERSIÓN ACTUALIZADO AL 31 DE DICIEMBRE DE 2021	SALDO PENDIENTE POR PAGAR DE LA INVERSIÓN AL 31 DE DICIEMBRE DE 2021
APP's				0.00		0.00	0.00	0.00	0.00	0.00
APP 1										
APP 2										
APP 3										
APP XX										
Otros Instrumentos				0.00		0.00	0.00	0.00	0.00	0.00
Otro Instrumento 1										
Otro Instrumento 2										
Otro Instrumento 3										
Otro Instrumento XX										
<b>Total de Obligaciones Diferentes de Financiamiento</b>				<b>0.00</b>		<b>0.00</b>	<b>0.00</b>	<b>0.00</b>	<b>0.00</b>	<b>0.00</b>

**NO APLICA**

SISTEMA CONTABLE 2021  
 BALANCE PRESUPUESTARIO  
 DEL 1 DE ENERO AL 31 DE DICIEMBRE DE 2021

Fecha: 31/12/2021

LDF - 4

CONCEPTO	ESTIMADO/ APROBADO	DEVENGADO	RECAUDADO/ PAGADO
<b>Ingresos Totales</b>	<b>111,982,410.00</b>	<b>120,790,355.00</b>	<b>120,790,355.00</b>
Ingresos de Libre Disposición	55,991,205.00	63,331,626.00	63,331,626.00
Transferencias Federales Etiquetadas	55,991,205.00	57,458,729.00	57,458,729.00
Financiamiento Neto			
<b>Egresos Presupuestarios</b>	<b>111,982,410.00</b>	<b>119,486,764.14</b>	<b>115,473,591.14</b>
Gasto No Etiquetado (sin incluir Amortización de la Deuda Pública)	55,991,205.00	62,028,035.14	61,714,334.61
Gasto Etiquetado (sin incluir Amortización de la Deuda Pública)	55,991,205.00	57,458,729.00	53,759,256.53
<b>Remanentes del Ejercicio Anterior</b>	<b>0.00</b>	<b>0.00</b>	<b>0.00</b>
Remanentes de Ingresos de Libre Disposición aplicados en el periodo			
Remanentes de Transferencias Federales Etiquetadas aplicados en el periodo			
<b>Balance Presupuestario</b>	<b>0.00</b>	<b>1,303,590.86</b>	<b>5,316,763.86</b>
<b>Balance Presupuestario sin Financiamiento Neto</b>	<b>0.00</b>	<b>1,303,590.86</b>	<b>5,316,763.86</b>
<b>Balance Presupuestario sin Financiamiento Neto y sin Remanentes del Ejercicio Anterior</b>	<b>0.00</b>	<b>1,303,590.86</b>	<b>5,316,763.86</b>

CONCEPTO	APROBADO	DEVENGADO	PAGADO
<b>Intereses, Comisiones y Gastos de la Deuda</b>	<b>0.00</b>	<b>0.00</b>	<b>0.00</b>
Intereses, Comisiones y Gastos de la Deuda con Gasto No Etiquetado			
Intereses, Comisiones y Gastos de la Deuda con Gasto Etiquetado			
<b>Balance Primario</b>	<b>0.00</b>	<b>1,303,590.86</b>	<b>5,316,763.86</b>

CONCEPTO	ESTIMADO/ APROBADO	DEVENGADO	RECAUDADO/ PAGADO
<b>Financiamiento</b>	<b>0.00</b>	<b>0.00</b>	<b>0.00</b>
Financiamiento con Fuente de Pago de Ingresos de Libre Disposición			
Financiamiento con Fuente de Pago de Transferencias Federales Etiquetadas			
<b>Amortización de la Deuda</b>	<b>0.00</b>	<b>0.00</b>	<b>0.00</b>
Amortización de la Deuda Pública con Gasto No Etiquetado			
Amortización de la Deuda Pública con Gasto Etiquetado			
<b>Financiamiento Neto</b>	<b>0.00</b>	<b>0.00</b>	<b>0.00</b>

CONCEPTO	ESTIMADO/ APROBADO	DEVENGADO	RECAUDADO/ PAGADO
Ingresos de Libre Disposición	55,991,205.00	63,331,626.00	63,331,626.00
Financiamiento Neto con Fuente de Pago de Ingresos de Libre Disposición	0.00	0.00	0.00
Financiamiento con Fuente de Pago de Ingresos de Libre Disposición			
Amortización de la Deuda Pública con Gasto No Etiquetado			
Gasto No Etiquetado (sin incluir Amortización de la Deuda Pública)	55,991,205.00	62,028,035.14	61,714,334.61
Remanentes de Ingresos de Libre Disposición aplicados en el periodo	0.00	0.00	0.00
<b>Balance Presupuestario de Recursos Disponibles</b>	<b>0.00</b>	<b>1,303,590.86</b>	<b>1,617,291.39</b>
<b>Balance Presupuestario de Recursos Disponibles sin Financiamiento Neto</b>	<b>0.00</b>	<b>1,303,590.86</b>	<b>1,617,291.39</b>

CONCEPTO	ESTIMADO/ APROBADO	DEVENGADO	RECAUDADO/ PAGADO
Transferencias Federales Etiquetadas	55,991,205.00	57,458,729.00	57,458,729.00
Financiamiento Neto con Fuente de Pago de Transferencias Federales Etiquetadas	0.00	0.00	0.00
Financiamiento con Fuente de Pago de Transferencias Federales Etiquetadas			
Amortización de la Deuda Pública con Gasto Etiquetado			
Gasto Etiquetado (sin incluir Amortización de la Deuda Pública)	55,991,205.00	57,458,729.00	53,759,256.53
Remanentes de Transferencias Federales Etiquetadas aplicados en el periodo	0.00	0.00	0.00
<b>Balance Presupuestario de Recursos Etiquetados</b>	<b>0.00</b>	<b>0.00</b>	<b>3,699,472.47</b>
<b>Balance Presupuestario de Recursos Etiquetados sin Financiamiento Neto</b>	<b>0.00</b>	<b>0.00</b>	<b>3,699,472.47</b>





**NOMBRE DEL ENTE PÚBLICO : Universidad Tecnológica de la Selva**  
**Estado Analítico del Ejercicio del Presupuesto de Egresos Detallado – LDF 6a.**  
**Clasificación por Objeto del Gasto (Capítulo y Concepto)**

**Del 1 de Enero al 31 de diciembre de 2021**

(PESOS)

Concepto	Aprobado	Ampliaciones / Reducciones	Egresos			Subejercicio
			Modificado	Devengado	Pagado	
c2) Servicios de Arrendamiento.	0.00	0.00	0.00	0.00	0.00	0.00
c3) Servicios Profesionales, Científicos, Técnicos y Otros Servicios.	0.00	0.00	0.00	0.00	0.00	0.00
c4) Servicios Financieros, Bancarios y Comerciales.	0.00	0.00	0.00	0.00	0.00	0.00
c5) Servicios de Instalación, Reparación, Mantenimiento y Conservación.	0.00	0.00	0.00	0.00	0.00	0.00
c6) Servicios de Comunicación Social y Publicidad.	0.00	0.00	0.00	0.00	0.00	0.00
c7) Servicios de Traslado y Viáticos.	0.00	0.00	0.00	0.00	0.00	0.00
c8) Servicios Oficiales.	0.00	0.00	0.00	0.00	0.00	0.00
c9) Otros Servicios Generales.	0.00	0.00	0.00	0.00	0.00	0.00
D. Transferencias, Asignaciones, Subsidios y Otras Ayudas.	55,991,205.00	1,467,524.00	57,458,729.00	57,458,729.00	53,759,256.53	0.00
d1) Transferencias Internas y Asignaciones al Sector Público.	55,991,205.00	1,467,524.00	57,458,729.00	57,458,729.00	53,759,256.53	0.00
d2) Transferencias al Resto del Sector Público.	0.00	0.00	0.00	0.00	0.00	0.00
d3) Subsidios y Subvenciones.	0.00	0.00	0.00	0.00	0.00	0.00
d4) Ayudas Sociales.	0.00	0.00	0.00	0.00	0.00	0.00
d5) Pensiones y Jubilaciones.	0.00	0.00	0.00	0.00	0.00	0.00
d6) Transferencias a Fideicomisos, Mandatos y Otros Análogos.	0.00	0.00	0.00	0.00	0.00	0.00
d7) Transferencias a la Seguridad Social	0.00	0.00	0.00	0.00	0.00	0.00
d8) Donativos	0.00	0.00	0.00	0.00	0.00	0.00
d9) Transferencias al Exterior.	0.00	0.00	0.00	0.00	0.00	0.00
E. Bienes Muebles, Inmuebles e Intangibles.	0.00	0.00	0.00	0.00	0.00	0.00
e1) Mobiliario y Equipo de Administración.	0.00	0.00	0.00	0.00	0.00	0.00
e2) Mobiliario y Equipo Educativo y Recreativo.	0.00	0.00	0.00	0.00	0.00	0.00
e3) Equipo e Instrumental Médico y de Laboratorio.	0.00	0.00	0.00	0.00	0.00	0.00
e4) Vehículos y Equipo de Transporte.	0.00	0.00	0.00	0.00	0.00	0.00
e5) Equipo de Defensa y Seguridad.	0.00	0.00	0.00	0.00	0.00	0.00
e6) Maquinaria, Otros Equipos y Herramientas.	0.00	0.00	0.00	0.00	0.00	0.00
e7) Activos Biológicos.	0.00	0.00	0.00	0.00	0.00	0.00
e8) Bienes Inmuebles.	0.00	0.00	0.00	0.00	0.00	0.00
e9) Activos Intangibles.	0.00	0.00	0.00	0.00	0.00	0.00
F. Inversión Pública.	0.00	0.00	0.00	0.00	0.00	0.00
f1) Obra Pública en Bienes de Dominio Público.	0.00	0.00	0.00	0.00	0.00	0.00
f2) Obra Pública en Bienes Propios.	0.00	0.00	0.00	0.00	0.00	0.00
f3) Proyectos Productivos y Acciones de Fomento	0.00	0.00	0.00	0.00	0.00	0.00
G. Inversiones Financieras y Otras Provisiones.	0.00	0.00	0.00	0.00	0.00	0.00
g1) Inversiones para el Fomento de Actividades Productivas	0.00	0.00	0.00	0.00	0.00	0.00
g2) Acciones y Participaciones de Capital	0.00	0.00	0.00	0.00	0.00	0.00
g3) Compra de Títulos y Valores	0.00	0.00	0.00	0.00	0.00	0.00
g4) Concesión de Préstamos.	0.00	0.00	0.00	0.00	0.00	0.00
g5) Inversiones en Fideicomisos, Mandatos y Otros Análogos. Fideicomiso de Desastres Naturales (informativo)	0.00	0.00	0.00	0.00	0.00	0.00
g6) Otras Inversiones Financieras	0.00	0.00	0.00	0.00	0.00	0.00
g7) Provisiones para Contingencias y Otras Erogaciones Especiales.	0.00	0.00	0.00	0.00	0.00	0.00
H. Participaciones y Aportaciones.	0.00	0.00	0.00	0.00	0.00	0.00
h1) Participaciones.	0.00	0.00	0.00	0.00	0.00	0.00
h2) Aportaciones.	0.00	0.00	0.00	0.00	0.00	0.00
h3) Convenios.	0.00	0.00	0.00	0.00	0.00	0.00
I. Deuda Pública.	0.00	0.00	0.00	0.00	0.00	0.00
i1) Amortización de la Deuda Pública.	0.00	0.00	0.00	0.00	0.00	0.00
i2) Intereses de la Deuda Pública.	0.00	0.00	0.00	0.00	0.00	0.00
i3) Comisiones de la Deuda Pública.	0.00	0.00	0.00	0.00	0.00	0.00
i4) Gastos de la Deuda Pública.	0.00	0.00	0.00	0.00	0.00	0.00
i5) Costo por Coberturas.	0.00	0.00	0.00	0.00	0.00	0.00
i6) Apoyos Financieros.	0.00	0.00	0.00	0.00	0.00	0.00
i7) Adeudos de Ejercicios Fiscales Anteriores (ADEFAS).	0.00	0.00	0.00	0.00	0.00	0.00

III. Total de Egresos

111,982,410.00

8,807,945.00

120,790,355.00

119,486,764.14

115,473,591.14

1,303,590.86





**NOMBRE DEL ENTE PÚBLICO : Universidad Tecnológica de la Selva**  
**Estado Analítico del Ejercicio del Presupuesto de Egresos Detallado – LDF 6c.**

**Clasificación Funcional (Finalidad y Función)**  
**Del 1 de Enero al 31 de diciembre de 2021**  
**(PESOS)**

Concepto	Egresos					Subejercicio
	Aprobado	Ampliaciones / Reducciones	Modificado	Devengado	Pagado	
<b>I. Gasto No Etiquetado</b>	<b>55,991,205.00</b>	<b>7,340,421.00</b>	<b>63,331,626.00</b>	<b>62,028,035.14</b>	<b>61,714,334.61</b>	<b>1,303,590.86</b>
<b>A. Gobierno</b>	<b>0.00</b>	<b>0.00</b>	<b>0.00</b>	<b>0.00</b>	<b>0.00</b>	<b>0.00</b>
a1) Legislación	0.00	0.00	0.00	0.00	0.00	0.00
a2) Justicia	0.00	0.00	0.00	0.00	0.00	0.00
a3) Coordinación de la Política de Gobierno	0.00	0.00	0.00	0.00	0.00	0.00
a4) Relaciones Exteriores	0.00	0.00	0.00	0.00	0.00	0.00
a5) Asuntos Financieros y Hacendarios	0.00	0.00	0.00	0.00	0.00	0.00
a6) Seguridad Nacional	0.00	0.00	0.00	0.00	0.00	0.00
a7) Asuntos de Orden Público y de Seguridad Interior	0.00	0.00	0.00	0.00	0.00	0.00
a8) Otros Servicios Generales	0.00	0.00	0.00	0.00	0.00	0.00
<b>B. Desarrollo Social</b>	<b>55,991,205.00</b>	<b>7,340,421.00</b>	<b>63,331,626.00</b>	<b>62,028,035.14</b>	<b>61,714,334.61</b>	<b>1,303,590.86</b>
b1) Protección Ambiental	0.00	0.00	0.00	0.00	0.00	0.00
b2) Vivienda y Servicios a la Comunidad	0.00	0.00	0.00	0.00	0.00	0.00
b3) Salud	0.00	0.00	0.00	0.00	0.00	0.00
b4) Recreación, Cultura y Otras Manifestaciones Sociales	0.00	0.00	0.00	0.00	0.00	0.00
b5) Educación	55,991,205.00	7,340,421.00	63,331,626.00	62,028,035.14	61,714,334.61	1,303,590.86
b6) Protección Social	0.00	0.00	0.00	0.00	0.00	0.00
b7) Otros Asuntos Sociales	0.00	0.00	0.00	0.00	0.00	0.00
<b>C. Desarrollo Económico</b>	<b>0.00</b>	<b>0.00</b>	<b>0.00</b>	<b>0.00</b>	<b>0.00</b>	<b>0.00</b>
c1) Asuntos Económicos, Comerciales y Laborales en General	0.00	0.00	0.00	0.00	0.00	0.00
c2) Agropecuaria, Silvicultura, Pesca y Caza	0.00	0.00	0.00	0.00	0.00	0.00
c3) Combustibles y Energía	0.00	0.00	0.00	0.00	0.00	0.00
c4) Minería, Manufacturas y Construcción	0.00	0.00	0.00	0.00	0.00	0.00
c5) Transporte	0.00	0.00	0.00	0.00	0.00	0.00
c6) Comunicaciones	0.00	0.00	0.00	0.00	0.00	0.00
c7) Turismo	0.00	0.00	0.00	0.00	0.00	0.00
c8) Ciencia, Tecnología e Innovación	0.00	0.00	0.00	0.00	0.00	0.00
c9) Otras Industrias y Otros Asuntos Económicos	0.00	0.00	0.00	0.00	0.00	0.00
<b>D. Otras no Clasificadas en Funciones Anteriores</b>	<b>0.00</b>	<b>0.00</b>	<b>0.00</b>	<b>0.00</b>	<b>0.00</b>	<b>0.00</b>
d1) Transac. de la Deuda Pública/Costo Financiero de la Deuda	0.00	0.00	0.00	0.00	0.00	0.00
d2) Transf., Part. y Aport. entre Diferentes Niv. y Ord. de Gob.	0.00	0.00	0.00	0.00	0.00	0.00
d3) Saneamiento del Sistema Financiero	0.00	0.00	0.00	0.00	0.00	0.00
d4) Adeudos de Ejercicios Fiscales Anteriores	0.00	0.00	0.00	0.00	0.00	0.00
<b>II. Gasto Etiquetado</b>	<b>55,991,205.00</b>	<b>1,467,524.00</b>	<b>57,458,729.00</b>	<b>57,458,729.00</b>	<b>53,759,256.53</b>	<b>0.00</b>
<b>A. Gobierno</b>	<b>0.00</b>	<b>0.00</b>	<b>0.00</b>	<b>0.00</b>	<b>0.00</b>	<b>0.00</b>
a1) Legislación	0.00	0.00	0.00	0.00	0.00	0.00
a2) Justicia	0.00	0.00	0.00	0.00	0.00	0.00
a3) Coordinación de la Política de Gobierno	0.00	0.00	0.00	0.00	0.00	0.00
a4) Relaciones Exteriores	0.00	0.00	0.00	0.00	0.00	0.00
a5) Asuntos Financieros y Hacendarios	0.00	0.00	0.00	0.00	0.00	0.00
a6) Seguridad Nacional	0.00	0.00	0.00	0.00	0.00	0.00
a7) Asuntos de Orden Público y de Seguridad Interior	0.00	0.00	0.00	0.00	0.00	0.00
a8) Otros Servicios Generales	0.00	0.00	0.00	0.00	0.00	0.00
<b>B. Desarrollo Social</b>	<b>55,991,205.00</b>	<b>1,467,524.00</b>	<b>57,458,729.00</b>	<b>57,458,729.00</b>	<b>53,759,256.53</b>	<b>0.00</b>
b1) Protección Ambiental	0.00	0.00	0.00	0.00	0.00	0.00
b2) Vivienda y Servicios a la Comunidad	0.00	0.00	0.00	0.00	0.00	0.00
b3) Salud	0.00	0.00	0.00	0.00	0.00	0.00
b4) Recreación, Cultura y Otras Manifestaciones Sociales	0.00	0.00	0.00	0.00	0.00	0.00
b5) Educación	55,991,205.00	1,467,524.00	57,458,729.00	57,458,729.00	53,759,256.53	0.00
b6) Protección Social	0.00	0.00	0.00	0.00	0.00	0.00
b7) Otros Asuntos Sociales	0.00	0.00	0.00	0.00	0.00	0.00
<b>C. Desarrollo Económico</b>	<b>0.00</b>	<b>0.00</b>	<b>0.00</b>	<b>0.00</b>	<b>0.00</b>	<b>0.00</b>
c1) Asuntos Económicos, Comerciales y Laborales en General	0.00	0.00	0.00	0.00	0.00	0.00
c2) Agropecuaria, Silvicultura, Pesca y Caza	0.00	0.00	0.00	0.00	0.00	0.00
c3) Combustibles y Energía	0.00	0.00	0.00	0.00	0.00	0.00
c4) Minería, Manufacturas y Construcción	0.00	0.00	0.00	0.00	0.00	0.00
c5) Transporte	0.00	0.00	0.00	0.00	0.00	0.00
c6) Comunicaciones	0.00	0.00	0.00	0.00	0.00	0.00
c7) Turismo	0.00	0.00	0.00	0.00	0.00	0.00
c8) Ciencia, Tecnología e Innovación	0.00	0.00	0.00	0.00	0.00	0.00
c9) Otras Industrias y Otros Asuntos Económicos	0.00	0.00	0.00	0.00	0.00	0.00
<b>D. Otras no Clasificadas en Funciones Anteriores</b>	<b>0.00</b>	<b>0.00</b>	<b>0.00</b>	<b>0.00</b>	<b>0.00</b>	<b>0.00</b>
d1) Transac. de la Deuda Pública/Costo Financiero de la Deuda	0.00	0.00	0.00	0.00	0.00	0.00
d2) Transf., Part. y Aport. entre Diferentes Niv. y Ord. de Gob.	0.00	0.00	0.00	0.00	0.00	0.00
d3) Saneamiento del Sistema Financiero	0.00	0.00	0.00	0.00	0.00	0.00
d4) Adeudos de Ejercicios Fiscales Anteriores	0.00	0.00	0.00	0.00	0.00	0.00
<b>III. Total de Egresos</b>	<b>111,982,410.00</b>	<b>8,807,945.00</b>	<b>120,790,355.00</b>	<b>119,486,764.14</b>	<b>115,473,591.14</b>	<b>1,303,590.86</b>

**NOMBRE DEL ENTE PÚBLICO : Universidad Tecnológica de la Selva**  
**Estado Analítico del Ejercicio del Presupuesto de Egresos Detallado – LDF 6d.**

**Clasificación de Servicios Personales por Categoría**

**Del 1 de Enero al 31 de diciembre de 2021**

(PESOS)

Concepto	Egresos					Subejercicio
	Aprobado	Ampliaciones / Reducciones	Modificado	Devengado	Pagado	
I. Gasto No Etiquetado	48,829,539.00	3,839,591.00	52,669,130.00	52,669,130.00	52,429,669.47	0.00
A. Personal Administrativo y de Servicio Público	15,807,079.38	1,628,636.91	17,435,716.29	17,435,716.29	17,196,255.76	0.00
B. Magisterio	33,022,459.62	2,210,954.09	35,233,413.71	35,233,413.71	35,233,413.71	0.00
C. Servicios de Salud	0.00	0.00	0.00	0.00	0.00	0.00
c1) Personal Administrativo	0.00	0.00	0.00	0.00	0.00	0.00
c2) Personal Médico, Paramédico y Afín	0.00	0.00	0.00	0.00	0.00	0.00
D. Seguridad Pública	0.00	0.00	0.00	0.00	0.00	0.00
E. Gastos Asociados a la Implementación de Nuevas Leyes Federales o Reformas a las mismas	0.00	0.00	0.00	0.00	0.00	0.00
e1) Nombre del Programa o Ley 1	0.00	0.00	0.00	0.00	0.00	0.00
F. Sentencias Laborales Definitivas	0.00	0.00	0.00	0.00	0.00	0.00
II. Gasto Etiquetado	48,829,539.00	2,644,543.00	51,474,082.00	51,474,082.00	47,774,609.53	0.00
A. Personal Administrativo y de Servicio Público	15,807,079.38	981,125.45	16,788,204.83	16,788,204.83	15,807,079.38	0.00
B. Magisterio	33,022,459.62	1,663,417.55	34,685,877.17	34,685,877.17	31,967,530.15	0.00
C. Servicios de Salud	0.00	0.00	0.00	0.00	0.00	0.00
c1) Personal Administrativo	0.00	0.00	0.00	0.00	0.00	0.00
c2) Personal Médico, Paramédico y Afín	0.00	0.00	0.00	0.00	0.00	0.00
D. Seguridad Pública	0.00	0.00	0.00	0.00	0.00	0.00
E. Gastos Asociados a la Implementación de Nuevas Leyes Federales o Reformas a las mismas	0.00	0.00	0.00	0.00	0.00	0.00
e1) Nombre del Programa o Ley 1	0.00	0.00	0.00	0.00	0.00	0.00
F. Sentencias Laborales Definitivas	0.00	0.00	0.00	0.00	0.00	0.00
III. Total del Gasto en Servicios Personales	97,659,078.00	6,484,134.00	104,143,212.00	104,143,212.00	100,204,279.00	0.00

**SISTEMA CONTABLE 2021**  
**RELACIÓN DE BIENES MUEBLES QUE COMPONEN SU PATRIMONIO**  
**Cuenta Pública de 2021**

Fecha: 31/12/2021

CÓDIGO	DESCRIPCIÓN DEL BIEN	VALOR EN LIBROS
<b>1241</b>	<b>Mobiliario y Equipo de Administración</b>	<b>66,504,429.80</b>
Sin número	Otros activos no identificados	39,814,451.49
Sin número	Pizarrón	88,000.00
Sin número	Mesa central de acero inoxidable	65,014.75
Sin número	Mobiliario	4,996.01
Sin número	Mobiliario	642,686.40
Sin número	Mobiliario	175,601.96
Sin número	Silla	1,499.00
Sin número	Mil cincuenta piezas de sillas	603,750.42
Sin número	seis sofás de 3 plazas tapiz en tela color negro	65,263.08
Sin número	Cuarenta y ocho piezas de mesas binarias para equipo de computo	204,582.80
Sin número	Seis piezas de escritorios metalicos 1.80x75x75mts	32,537.58
Sin número	Seis escritorios metalicos 1.50x75x75 mts	32,798.09
Sin número	Treinta sillones ejecutivos	80,937.85
Sin número	Seis sillas secretariales	5,872.36
Sin número	Trescientos setenta y cinco sillas de visitas	266,615.85
Sin número	Dieciocho cestos para basura metalicos	4,690.48
Sin número	Treinta escritorios metalicos semiejecutivos	153,971.55
Sin número	Quince credenzas metalicas ejecutivas	77,250.95
Sin número	Sesenta archiveros metalicos verticales	223,223.90
Sin número	Cuarenta mesas de trabajos metalicas	84,647.53
Sin número	Treinta góngola cent. Biblio	163,817.52
Sin número	Equipo para laboratotio de gastronomía	20,250.00
Sin número	100 butacas modelo marquis cinemex con paleta negra	620,000.28
6030006118578	Pizarrón blanco melamina de 2.40 mts de largo x 0.9 mts de alto	2,501.89
6030006118579	Pizarrón blanco melamina de 2.40 mts de largo x 0.9 mts de alto	2,501.89
6030006118580	Pizarrón blanco melamina de 2.40 mts de largo x 0.9 mts de alto	2,501.89
6030006118581	Pizarrón blanco melamina de 2.40 mts de largo x 0.9 mts de alto	2,501.89
6030006118582	Pizarrón blanco melamina de 2.40 mts de largo x 0.9 mts de alto	2,501.89
6030006118583	Pizarrón blanco melamina de 2.40 mts de largo x 0.9 mts de alto	2,501.89
6030006118584	Pizarrón blanco melamina de 2.40 mts de largo x 0.9 mts de alto	2,501.89
6030006118585	Pizarrón blanco melamina de 2.40 mts de largo x 0.9 mts de alto	2,501.89
6030006118586	Pizarrón blanco melamina de 2.40 mts de largo x 0.9 mts de alto	2,501.89
6030006118587	Pizarrón blanco melamina de 2.40 mts de largo x 0.9 mts de alto	2,501.88
6030006118588	Pizarrón blanco melamina de 2.40 mts de largo x 0.9 mts de alto	2,501.88
6030006118589	Pizarrón blanco melamina de 2.40 mts de largo x 0.9 mts de alto	2,501.88
6030006118466	Mod. L-100C, silla cajero tapizada en tela negra, aro descansapies de nylon	1,455.80
6030006118577	Sillón ejecutivo Taurus Al-2000L	11,478.20
6030006118575	Archivero 2 gavetas negro prof	1,869.15
6030013100082	Pizarrón acrilico 60x45 cms.	293.00
6030006118738	Mod. L-100 silla secretarial tapizada en tela color negro, L/LUXO	920.00
6030006119034	Escritorio metalico semiejecutivo de 1.50 m. de frente x .75m. De fondo x.75. de altura con un pedestal de 2	5,465.92
6030006119035	Escritorio metalico semiejecutivo de 1.50 m. de frente x .75m. De fondo x.75. de altura con un pedestal de 2	5,465.92
6030006119036	Escritorio metalico semiejecutivo de 1.50 m. de frente x .75m. De fondo x.75. de altura con dos pedestales	5,131.84
6030006119031	Modulo para 4 usuarios de 240x120x75/120 cm.	17,235.28
6030006119037	Silla secretarial mod. L-100 con pistón neomático de altura ajustable, respaldo bajo, base curva de 22	779.52
6030006119038	Silla secretarial mod. L-100 con pistón neomático de altura ajustable, respaldo bajo, base curva de 23	779.52
6030006119039	Silla secretarial mod. L-100 con pistón neomático de altura ajustable, respaldo bajo, base curva de 24	779.52
6030006119040	Silla secretarial mod. L-100 con pistón neomático de altura ajustable, respaldo bajo, base curva de 25	779.52
6030006119041	Silla secretarial mod. L-100 con pistón neomático de altura ajustable, respaldo bajo, base curva de 26	779.52
6030006119042	Silla secretarial mod. L-100 con pistón neomático de altura ajustable, respaldo bajo, base curva de 27	779.52
6030006119043	Silla secretarial mod. L-100 con pistón neomático de altura ajustable, respaldo bajo, base curva de 28	779.52
6030006119032	Sofa de 3 plazas, estructura interna de madera de primera de 1 1/4 acojinamiento en espuma de poliuretano	11,098.88
6030006119033	Archivero metalico vertical de 3 gavetas de 101.5 cms	3,720.12
6030006119062	Mesa circular de juntas base rectangular de 120x120x75 cm mod. 519	3,397.64
6030006119044	Silla de vista mod. L-200 de 4 puntos apilable, sin brazos , acero tabular ovalado calibre 16	599.72
6030006119045	Silla de vista mod. L-200 de 4 puntos apilable, sin brazos , acero tabular ovalado calibre 17	599.72
6030006119046	Silla de vista mod. L-200 de 4 puntos apilable, sin brazos , acero tabular ovalado calibre 18	599.72
6030006119047	Silla de vista mod. L-200 de 4 puntos apilable, sin brazos , acero tabular ovalado calibre 19	599.72
6030006119048	Silla de vista mod. L-200 de 4 puntos apilable, sin brazos , acero tabular ovalado calibre 20	599.72
6030006119049	Silla de vista mod. L-200 de 4 puntos apilable, sin brazos , acero tabular ovalado calibre 21	599.72
6030006119050	Silla de vista mod. L-200 de 4 puntos apilable, sin brazos , acero tabular ovalado calibre 22	599.72
6030006119051	Silla de vista mod. L-200 de 4 puntos apilable, sin brazos , acero tabular ovalado calibre 23	599.72
6030006119052	Silla de vista mod. L-200 de 4 puntos apilable, sin brazos , acero tabular ovalado calibre 24	599.72

**SISTEMA CONTABLE 2021**  
**RELACIÓN DE BIENES MUEBLES QUE COMPONEN SU PATRIMONIO**  
**Cuenta Pública de 2021**

Fecha: 31/12/2021

CÓDIGO	DESCRIPCIÓN DEL BIEN	VALOR EN LIBROS
6030006119053	Silla de vista mod. L-200 de 4 puntos apilable, sin brazos , acero tabular ovalado calibre 25	599.72
6030006119054	Silla de vista mod. L-200 de 4 puntos apilable, sin brazos , acero tabular ovalado calibre 26	599.72
6030006119055	Silla de vista mod. L-200 de 4 puntos apilable, sin brazos , acero tabular ovalado calibre 27	599.72
6030006119056	Silla de vista mod. L-200 de 4 puntos apilable, sin brazos , acero tabular ovalado calibre 28	599.72
6030006119057	Silla de vista mod. L-200 de 4 puntos apilable, sin brazos , acero tabular ovalado calibre 29	599.72
6030006119058	Silla de vista mod. L-200 de 4 puntos apilable, sin brazos , acero tabular ovalado calibre 30	599.72
6030006119059	Silla de vista mod. L-200 de 4 puntos apilable, sin brazos , acero tabular ovalado calibre 31	599.72
6030006119060	Silla de vista mod. L-200 de 4 puntos apilable, sin brazos , acero tabular ovalado calibre 32	599.72
6030006119061	Silla de vista mod. L-200 de 4 puntos apilable, sin brazos , acero tabular ovalado calibre 33	599.72
6030013100036	Estantes de lamina con 5 entrepaños sujetos con tornillos sencillos 85x30	633.34
6030013100037	Estantes de lamina con 5 entrepaños sujetos con tornillos sencillos 85x31	633.34
6030013100038	Estantes de lamina con 5 entrepaños sujetos con tornillos sencillos 85x32	633.34
6030013100039	Estantes de lamina con 5 entrepaños sujetos con tornillos sencillos 85x33	633.34
6030013100040	Estantes de lamina con 5 entrepaños sujetos con tornillos sencillos 85x34	633.34
6030013100041	Estantes de lamina con 5 entrepaños sujetos con tornillos sencillos 85x35	633.34
6030013100042	Estantes de lamina con 5 entrepaños sujetos con tornillos sencillos 85x36	633.34
6030013100043	Estantes de lamina con 5 entrepaños sujetos con tornillos sencillos 85x37	633.34
6030013100044	Estantes de lamina con 5 entrepaños sujetos con tornillos sencillos 85x38	633.34
6030013100045	Estantes de lamina con 5 entrepaños sujetos con tornillos sencillos 85x39	633.34
6030013100046	Estantes de lamina con 5 entrepaños sujetos con tornillos sencillos 85x40	633.34
6030013100047	Estantes de lamina con 5 entrepaños sujetos con tornillos sencillos 85x41	633.33
6030013100048	Estantes de lamina con 5 entrepaños sujetos con tornillos sencillos 85x42	633.33
6030013100049	Estantes de lamina con 5 entrepaños sujetos con tornillos sencillos 85x43	633.33
6030013100050	Estantes de lamina con 5 entrepaños sujetos con tornillos sencillos 85x44	633.33
6030013100051	Archivero metalico de tres gavetas con llave	4,286.67
6030013100052	Archivero metalico de tres gavetas con llave	4,286.67
6030013100053	Archivero metalico de tres gavetas con llave	4,286.67
6030013100054	Archivero metalico de tres gavetas con llave	4,286.67
6030013100055	Archivero metalico de tres gavetas con llave	4,286.66
6030013100056	Archivero metalico de tres gavetas con llave	4,286.66
6030013100057	Archivero metalico de tres gavetas con llave	4,286.66
6030013100058	Archivero metalico de tres gavetas con llave	4,286.66
6030013100059	Archivero metalico de tres gavetas con llave	4,286.66
6030013100060	Archivero metalico de tres gavetas con llave	4,286.66
6030014100052	Sillón ejecutivo Helsinki	3,320.00
6030014100007	Conjunto ejecutivo ESC Arco 1.60 mt Peral/Gris	5,031.62
6030014100002	Sillón ejecutivo respaldo alto malla negro	1,151.51
6030014100004	Sillón ejecutivo respaldo alto malla negro	1,151.51
6030014100001	Sillón ejecutivo respaldo alto malla negro	1,151.51
6030014100003	Sillón ejecutivo respaldo alto malla negro	1,151.51
6030014100005	Sillón ejecutivo respaldo alto piel negro	2,402.87
6030014100006	Sillón ejecutivo respaldo alto piel negro	2,402.87
6030014100055	Carro para transportar azúcar y harina	9,263.72
6030014100064	Mesa para instructor con cubierta de acero inoxidable medidas :1.71x0.81x0.95 MT	13,775.00
6030014100066	Mesa de trabajo cal. 18 acero inoxidable 1.80x0.70x0.90 MTS	12,600.50
6030014100067	Mesa de trabajo cal. 18 acero inoxidable 1.80x0.70x0.90 MTS	12,600.50
6030014100068	Mesa de trabajo cal. 18 acero inoxidable 1.80x0.70x0.90 MTS	12,600.50
6030014100069	Mesa de trabajo cal. 18 acero inoxidable 1.80x0.70x0.90 MTS	12,600.50
6030014100070	Mesa de trabajo cal. 18 acero inoxidable 1.80x0.70x0.90 MTS	12,600.50
6030014100071	Mesa de trabajo cal. 18 acero inoxidable 1.80x0.70x0.90 MTS	12,600.50
6030014100072	Gabinete lateral para refrigerador de 1.80x0.45x0.60 MTS	20,555.20
6030014100073	Gabinete lateral para refrigerador de 1.80x0.45x0.60 MTS	20,555.20
6030014100074	Gabinete lateral para refrigerador de 1.80x0.45x0.60 MTS	20,555.20
6030014100075	Gabinete lateral para refrigerador de 1.80x0.45x0.60 MTS	20,555.20
6030014100077	Garabato central de 1.80x0.50 MTS	7,554.50
6030014100076	Garabato central de 1.80x0.50 MTS	7,554.50
6030014100080	Repisa con cajones de 2.40x0.40x0.40 MTS	14,790.00
6030014100081	Repisa con cajones de 2.40x0.40x0.40 MTS	14,790.00
6030014100078	Repisa con cajones de 2.40x0.40x0.40 MTS	14,790.00
6030014100079	Repisa con cajones de 2.40x0.40x0.40 MTS	14,790.00
6030014100082	Repisa para horno de microondas de 100x30x15 CMS	4,350.00
6030014100083	Gabinete esquinero de 0.90x0.70x0.90 MTS	15,109.00
6030014100085	Anaquele tipo marimba de 5 entrepaños de 1.00x0.45x1.80 MTS	7,946.00
6030014100086	Anaquele tipo marimba de 5 entrepaños de 1.00x0.45x1.80 MTS	7,946.00

**SISTEMA CONTABLE 2021**  
**RELACIÓN DE BIENES MUEBLES QUE COMPONEN SU PATRIMONIO**  
**Cuenta Pública de 2021**

Fecha: 31/12/2021

CÓDIGO	DESCRIPCIÓN DEL BIEN	VALOR EN LIBROS
6030014100087	Anaquele tipo marimba de 5 entrepaños de 1.00x0.45x1.80 MTS	7,946.00
6030014100088	Bastidor para ollas 2.00x0.40x0.25 MTS	4,408.00
6030014100089	Cubierta en isla de 6 tarjas y rejillas de 7.8 x1.8 MTS	27,376.00
6030014100090	Campana de extracción tipo isla 1.20x0.90x0.45 MTS	16,008.00
6030014100091	Campana de extracción de contramuro de 2.35x1.10x0.6MTS con filtro tipo laberinto	14,598.60
6030014100102	Gabinete para rebanadora de carne de 0.90x0.70x0.90 MTS. Abierto al frente, con entrepaños	10,092.00
6030014100103	Mesa para molino de carne 0.90x0.70x0.90 mts abierto	6,033.16
6030014100104	Gabinete para cortadora de carne de 0.90x0.70x0.90M. Abierto al frente, con entrepaños	10,092.00
6030014100111	Alacena de 2.40x0.4x0.40M en acero inoxidable	15,950.00
6030014100065	Fregadero con tres tarjas	18,560.00
6030014100084	Lavamanos de acero 0.40x0.40x0.90 MTS	4,575.04
6030014100092	Plancha con lambrim 0.99x0.70x0.20 MTS	11,235.76
6030014100107	Carro rack de doble columna para 32 charolas	9,711.52
6030014100108	Carro rack de doble columna para 32 charolas	9,711.52
6030014100184	Carro para transportar harina cap. 50kg con ruedas de 4"	6,939.12
6030014100115	Carros de servicio 1.08x0.50x0.85M de acero inoxidable	8,607.20
6030014100116	Carros de servicio 1.08x0.50x0.85M de acero inoxidable	8,607.20
6030014100193	Sillón ejecutivo respaldo alto piel negro	2,402.87
6030014100236	Pizarrones	3,712.80
6030014100237	Pizarrones	3,712.80
Sin número	Silla semi-ejecutiva	2,880.00
Sin número	Escritorio de 150 cm de largo por 75 de ancho con archivero	5,120.00
Sin número	Escritorio (en I capri)	4,900.00
Sin número	Juego de mesa dimap laguna	2,756.00
Sin número	Comedor puff land bolbo chocolate	3,399.50
Sin número	Comedor puff land bolbo chocolate	3,399.50
Sin número	Sala 321 emo ettro	11,027.00
Sin número	Dos microfonos inalambricos	4,709.99
Sin número	Dos computadoras portatiles	28,524.40
Sin número	Dos routers	3,011.36
Sin número	Tres impresoras	18,853.48
Sin número	Cuatro servidores HP Proliand	38,164.00
Sin número	Accesorios	1,044.00
Sin número	Horno Thaona	20,023.00
Sin número	Graficador	2,465.65
Sin número	Tres fotocopiadoras (copiadora, impresora y escaner) sharp MX-M264N	208,278.00
Sin número	Silla	229.01
Sin número	Tres relojes mecanicos checador marca lathem	19,530.65
Sin número	Dos terminales biometrica de huella digital para control de asistencia	5,881.20
Sin número	Fotocopiadora marca Sharp MX-M623N	207,990.00
Sin número	Fotocopiadora multifuncional HP M4555H	75,017.20
Sin número	Un troquel chico para cancelación de documentos	4,176.00
6030006119065	Sello de seguridad para cancelación de foto	3,248.00
6030013100001	Extintor de 6,0 kg de PQS	661.63
6030013100004	Extintor de 6,0 kg de PQS	661.63
6030013100005	Extintor de 6,0 kg de PQS	661.63
6030013100006	Extintor de 6,0 kg de PQS	661.63
6030013100007	Extintor de 6,0 kg de PQS	661.63
6030013100008	Extintor de 6,0 kg de PQS	661.63
6030013100009	Extintor de 6,8 kg de CO <sub>2</sub> (15 LBS)	3,549.60
6030013100010	Extintor de 6,8 kg de CO <sub>2</sub> (15 LBS)	3,549.60
6030013100011	Extintor de 6,8 kg de CO <sub>2</sub> (15 LBS)	3,549.60
6030013100012	Extintor de 6,8 kg de CO <sub>2</sub> (15 LBS)	3,549.60
6030013100013	Extintor de 6,8 kg de CO <sub>2</sub> (15 LBS)	3,549.60
6030013100014	Extintor de 6,8 kg de CO <sub>2</sub> (15 LBS)	3,549.60
6030013100083	Equipo de aire acondicionado: tipo minisplit con capacidad de 24,000 Btos.	19,484.52
6030006119066	Kitt de sello se seguridad para cancelación de fotos	3,248.00
6030013100068	Extintor de 4,5 kg PQS	660.80
6030013100069	Extintor de 4,5 kg PQS	660.80
6030013100070	Extintor de 4,5 kg PQS	660.80
6030013100071	Extintor de 4,5 kg PQS	660.79
6030013100072	Extintor de 4,5 kg PQS	660.79
6030013100073	Extintor de 4,5 kg PQS	660.79
6030013100074	Extintor de 4,5 kg CO <sub>2</sub> (10 LBS)	3,148.71

**SISTEMA CONTABLE 2021**  
**RELACIÓN DE BIENES MUEBLES QUE COMPONEN SU PATRIMONIO**  
**Cuenta Pública de 2021**

Fecha: 31/12/2021

CÓDIGO	DESCRIPCIÓN DEL BIEN	VALOR EN LIBROS
6030013100075	Extintor de 4,5 kg CO <sub>2</sub> (10 LBS)	3,148.71
6030013100076	Extintor de 4,5 kg CO <sub>2</sub> (10 LBS)	3,148.70
6030013100077	Extintor de 4,5 kg CO <sub>2</sub> (10 LBS)	3,148.70
6030013100078	Extintor de 4,5 kg CO <sub>2</sub> (10 LBS)	3,148.70
6030013100079	Extintor de 4,5 kg CO <sub>2</sub> (10 LBS)	3,148.70
6030013100042	Extintor CO2	4,932.90
6030013100043	Extintor CO2	4,932.90
6030013100044	Extintor CO2	4,932.90
6030013100045	Extintor PQS	855.00
6030013100046	Extintor PQS	855.00
6030013100047	Extintor PQS	855.00
6030014100151	Cilindro para gas 45 Kg	1,450.00
6030014100057	Refrigerador vertical c/cap. De 1160 lt (41p3) color blanco	23,267.89
6030014100011	MK952037A38 VOYAGER MS9520	2,210.85
6030014100012	MK952037A38 VOYAGER MS9521	2,210.85
6030014100155	Tinaco rotoplas tricapa 2500lt c/filtro paso 1	4,113.79
6030014100156	Filtro p/agua paso 2 rotoplas	659.03
6030014100058	Estufa de 4 quemadores	46,226.00
6030014100059	Estufa de 4 quemadores	46,226.00
6030014100060	Estufa de 4 quemadores	46,226.00
6030014100061	Estufa de 4 quemadores	46,226.00
6030014100062	Estufa de 4 quemadores	46,226.00
6030014100063	Estufa de 4 quemadores	46,226.00
6030014100096	Báscula plataforma 100KG	7,494.76
6030014100093	Báscula electrónica cap. 10 kg	1,450.00
6030014100094	Báscula electrónica cap. 10 kg	1,450.00
6030014100095	Báscula electrónica cap. 10 kg	1,450.00
6030014100013	Refrigerador de 26 pies	16,530.00
6030014100038	Refrigerador botellero para 35 botellas	8,352.00
6030014100041	Licuada profesional	1,183.20
6030014100042	Licuada profesional	1,183.20
6030014100043	Licuada profesional	1,183.20
6030014100044	Licuada profesional	1,183.20
6030014100045	Licuada profesional	1,183.20
6030014100039	Horno de microondas 1.7 pies	3,851.20
6030014100040	Horno de microondas 1.7 pies	3,851.20
6030014100164	Olla de presión 6 lt	3,108.80
6030014100165	Olla de presión 6 lt	3,108.80
6030014100166	Olla de presión 6 lt	3,108.80
6030014100167	Olla de presión 6 lt	3,108.80
6030014100168	Olla de presión 6 lt	3,108.80
6030014100169	Olla de presión 6 lt	3,108.80
6030014100170	Olla de presión 6 lt	3,108.80
6030014100171	Olla de presión 21 litros	4,698.00
6030014100172	Olla de presión 21 litros	4,698.00
6030014100173	Olla de presión 21 litros	4,698.00
Sin número	Tinaco Eureka 2500 litros	2,845.00
Sin número	Equipo de aire acondicionado 2 toneladas C-220-V	11,000.00
Sin número	Encuadernadora fellow pulsar arillo	9,048.00
Sin número	Refrigerador vertical, parrilla de cristal templado, congelador, cajon para carnes frias	9,999.20
Sin número	Refrigerador horizontal parillas de acero, congelador	9,999.20
Sin número	Refrigerador horizontal parillas de acero, congelador	9,999.20
Sin número	Disco duro IOMEGA 500GB	1,256.28
Sin número	Camara marca Sony modelo Cyber-Shot SDSC-W570/S	3,647.04
Sin número	Impresora HP portatil OFFICEJET 100 6	4,570.40
Sin número	Computadora portatil marca Dell Inspiriom 1545	9,317.12
Sin número	Proyector Dell M109s	11,203.28
Sin número	Computadora XPS 15	19,532.97
Sin número	Copiadora Canon IR-1025N	22,000.00
Sin número	Video proyector Epson Powerlite S10+	6,380.00
Sin número	Video proyector Epson Powerlite S10+	6,380.00
Sin número	Video proyector Epson Powerlite S10+	6,380.00
Sin número	Video proyector Epson Powerlite S10+	6,380.00
Sin número	Video proyector Epson Powerlite S10+	6,380.00

**SISTEMA CONTABLE 2021**  
**RELACIÓN DE BIENES MUEBLES QUE COMPONEN SU PATRIMONIO**  
**Cuenta Pública de 2021**

Fecha: 31/12/2021

CÓDIGO	DESCRIPCIÓN DEL BIEN	VALOR EN LIBROS
Sin número	Video proyector Epson Powerlite S10+	6,380.00
Sin número	Rack intellinet de 19" de dos postes	3,907.75
Sin número	Rack intellinet de 19" de dos postes	3,907.75
Sin número	Rack intellinet de 19" de dos postes	3,907.75
Sin número	Rack intellinet de 19" de dos postes	3,907.75
Sin número	Organizador vertical intellinet para Rack	2,718.58
Sin número	Organizador vertical intellinet para Rack	2,718.58
Sin número	Organizador vertical intellinet para Rack	2,718.58
Sin número	Organizador vertical intellinet para Rack	2,718.57
Sin número	Organizador vertical intellinet para Rack	2,718.57
Sin número	Organizador frontal de cables Intellinet, 2U C/Tapa	636.84
Sin número	Organizador frontal de cables Intellinet, 2U C/Tapa	636.84
Sin número	Organizador frontal de cables Intellinet, 2U C/Tapa	636.84
Sin número	Organizador frontal de cables Intellinet, 2U C/Tapa	636.84
Sin número	Organizador frontal de cables Intellinet, 2U C/Tapa	636.84
Sin número	Organizador frontal de cables Intellinet, 2U C/Tapa	636.84
Sin número	Organizador frontal de cables Intellinet, 2U C/Tapa	636.84
Sin número	Organizador frontal de cables Intellinet, 2U C/Tapa	636.84
Sin número	Charola ventilada intellinet P/Rack	491.80
Sin número	Charola ventilada intellinet P/Rack	491.80
Sin número	Charola ventilada intellinet P/Rack	491.80
Sin número	Charola ventilada intellinet P/Rack	491.80
Sin número	Charola ventilada intellinet P/Rack	491.80
Sin número	Charola ventilada intellinet P/Rack	491.81
Sin número	Charola ventilada intellinet P/Rack	491.81
Sin número	Charola ventilada intellinet P/Rack	491.81
Sin número	Charola ventilada intellinet P/Rack	491.81
Sin número	Charola ventilada intellinet P/Rack	491.81
Sin número	Charola ventilada intellinet P/Rack	491.81
Sin número	Charola ventilada intellinet P/Rack	491.81
Sin número	Charola ventilada intellinet P/Rack	491.81
Sin número	Charola ventilada intellinet P/Rack	491.81
Sin número	100Base-Fx Sfp For Ge Sfp Port on 3750,3560,2970,2960	5,872.50
Sin número	GE SFP, LC Connector SX Transceiver	46,980.00
Sin número	Jumper ST a LC Multimodo (3mt) Panduit	2,246.09
Sin número	Smartnet 8x5xNBD Cat 3750	9,501.69
Sin número	Smartnet 8x5xNBD Catalyst 2960	9,513.50
Sin número	Catalyst 350 24 10/100/1000 + 4 SFP + IPB Image	73,940.72
Sin número	Catalyst 2960 24 10/100+2T/SFP Lan Base Image	82,133.22
Sin número	Video proyector Epson Powerlite S12+	6,844.00
Sin número	Video proyector Epson Powerlite S12+	6,844.00
Sin número	Video proyector Epson Powerlite S12+	6,844.00
Sin número	Video proyector Epson Powerlite S12+	6,844.00
Sin número	Video proyector Epson Powerlite S12+	6,844.00
Sin número	Video proyector Epson Powerlite S12+	6,844.00
Sin número	Laptop Toshiba L745-SP4 175NM	15,985.00
Sin número	Impresora Samsung color CLP-320	2,000.00
Sin número	Video proyector Epson Prowerlite S12+	7,250.00
Sin número	Video proyector Epson Prowerlite S12+	7,250.00
Sin número	Video proyector Epson Prowerlite S12+	7,250.00
Sin número	Video proyector Epson Prowerlite S12+	7,250.00
Sin número	Video proyector Epson Prowerlite S12+	7,250.00
Sin número	Video proyector Epson Prowerlite S12+	7,250.00
Sin número	Video proyector Epson Prowerlite S12+	7,250.00
Sin número	Video proyector Epson Prowerlite S12+	7,250.00
Sin número	Video proyector Epson Prowerlite S12+	7,250.00
Sin número	Video proyector Epson Prowerlite S12+	7,250.00
Sin número	Laptop Apple Macb MD313E/A	17,999.10
Sin número	Laptop Dell XPS 1 S/JYSBB51	16,199.10
Sin número	Apple Ipad 3 16GB S/DMPHP04ED58T	7,559.10
Sin número	Proyector Sony VP DX11 S/5009096-F	13,999.00
Sin número	Multifuncional EP L200 S/PRFK082605	3,799.00
Sin número	Computadora portatil marca Apple modelo MACBOOK Air 13.3	19,998.40
Sin número	Bocinas Marca Logitech Z-523 2.1 Canales PC/MAC/MP3	3,243.36
Sin número	Disco duro IOMEGA 500GB	3,132.00



**SISTEMA CONTABLE 2021**  
**RELACIÓN DE BIENES MUEBLES QUE COMPONEN SU PATRIMONIO**  
**Cuenta Pública de 2021**

Fecha: 31/12/2021

CÓDIGO	DESCRIPCIÓN DEL BIEN	VALOR EN LIBROS
Sin número	Unidad de respaldo de energía modelo Omniv1500 marca Tripp Lite	384,192.00
Sin número	Impresora multifuncional modelo TX620FWD marca Epson	5,196.80
Sin número	Impresora multifuncional modelo TX620FWD marca Epson	5,196.80
Sin número	Impresora multifuncional modelo TX620FWD marca Epson	5,196.80
Sin número	Impresora modelo Laserjet Enterprise 600 M602X marca HP	36,540.00
Sin número	Impresora modelo Laserjet Enterprise 600 M602X marca HP	36,540.00
Sin número	Impresora modelo Laserjet Enterprise 600 M602X marca HP	36,540.00
Sin número	Video proyector modelo DX551 marca Optoma	12,464.20
Sin número	Video proyector modelo DX551 marca Optoma	12,464.20
Sin número	Video proyector modelo DX551 marca Optoma	12,464.20
Sin número	Video proyector modelo DX551 marca Optoma	12,464.20
Sin número	Video proyector modelo DX551 marca Optoma	12,464.20
Sin número	Video proyector modelo DX551 marca Optoma	12,464.20
Sin número	Video proyector modelo DX551 marca Optoma	12,464.20
Sin número	Video proyector modelo DX551 marca Optoma	12,464.20
Sin número	Video proyector modelo DX551 marca Optoma	12,464.20
Sin número	Video proyector modelo DX551 marca Optoma	12,464.20
Sin número	Video proyector modelo DX551 marca Optoma	12,464.20
Sin número	Video proyector modelo DX551 marca Optoma	12,464.20
Sin número	Video proyector modelo DX551 marca Optoma	12,464.20
Sin número	Video proyector modelo DX551 marca Optoma	12,464.20
Sin número	Video proyector modelo DX551 marca Optoma	12,464.20
Sin número	Video proyector modelo DX551 marca Optoma	12,464.20
Sin número	Video proyector modelo DX551 marca Optoma	12,464.20
Sin número	Video proyector modelo DX551 marca Optoma	12,464.20
Sin número	Video proyector modelo DX551 marca Optoma	12,464.20
Sin número	Video proyector modelo DX551 marca Optoma	12,464.20
Sin número	Video proyector modelo DX551 marca Optoma	12,464.20
Sin número	Video proyector modelo DX551 marca Optoma	12,464.20
Sin número	Setenta y cinco computadoras de escritorio modelo Pro 6300 Business PC (SFF) marca HP Compaq	1,689,540.00
Sin número	Treinta computadoras de escritorio modelo Pro 6300 Business PC (SFF) marca HP Compaq	575,244.00
Sin número	Treinta y cinco monitores HP LV1911 18.5" LED (Hewlett Packard P/N: B4V56LA/TFT18WEBHD)	62,930.00
Sin número	Servidor Marca HP ProLiant ML 150 G6	31,461.52
Sin número	Servidor Marca HP ProLiant ML 150 G6	31,461.52
Sin número	Computadora portátil laptop HPENVY 15-3090la	25,137.20
Sin número	Computadora portátil laptop HPENVY 15-3090la	25,137.20
Sin número	Computadora LENOVO THINKCENTRE M91P	18,473.00
Sin número	Computadora LENOVO THINKCENTRE M91P	18,473.00
Sin número	Computadora LENOVO THINKCENTRE M91P	18,473.00
Sin número	Computadora LENOVO THINKCENTRE M91P	18,473.00
Sin número	Computadores iMac	40,832.00
Sin número	Computadores iMac	40,832.00
Sin número	Servidor IBM X3100M4	42,572.00
Sin número	Impresora Laser blanco y negro HPLASERJET ENT M601N	16,066.00
Sin número	Impresora HP LASERJET CP1525NW	7,824.20
Sin número	Escaner Canon DR-2580C	32,600.64
Sin número	No Break con regulador integrado VICA B-FLOW	2,467.32
Sin número	No Break con regulador integrado VICA B-FLOW	2,467.32
Sin número	No Break con regulador integrado VICA B-FLOW	2,467.32
Sin número	No Break con regulador integrado VICA B-FLOW	2,467.32
Sin número	No Break con regulador integrado VICA B-FLOW	2,467.32
Sin número	No Break con regulador integrado VICA B-FLOW	2,467.32
Sin número	No Break con regulador integrado VICA B-FLOW	2,467.32
Sin número	Access point inalámbrico CISCOLYNKSYS Mod. WAP54G-La	1,699.40
Sin número	Unidad de respaldo de energía de 2KVA VICA s2200 para Server	5,417.20
Sin número	Disco duro externo de 2 TB	4,031.00
Sin número	Sistema automatizado de producción de discos compactos EPSON	69,202.12
Sin número	Computadora portátil Marca HP 4440S	14,998.80
Sin número	Setenta y cinco estaciones de trabajo para alumnos marca Hew lett Packard	1,608,195.00
Sin número	Tres estaciones de trabajo para el maestro marca Hew lett Packard	85,347.00
Sin número	Nueve software para la educación asistida por computadora Lanschool Version 7.72	204,310.80
Sin número	Setenta y ocho kit de software "Lessons For Life" para el aprendizaje del idioma de ingles	536,094.00
Sin número	Tres red ethernet gigabit CAT6 con 26 nodos	276,660.00
Sin número	Tres sistemas de energía ininterrumpible (No Beak) de 1000 VA	64,327.80
Sin número	Tres sistemas de presentaciones colaborativas marca Aw ind	31,146.00
Sin número	Tres medias tablet marca Apple modelo "New iPad" de 32 GB	33,060.00
Sin número	Tres pantallas electricas de 120" diagonales marca Redleaf	27,492.00
Sin número	Tres proyectores de alta definición marca Panasonic modelo PT-AR100U	155,730.00
Sin número	Tres sistemas de sonido compuesto por: amplificador-mezclador, bocinas, microfono, etc.	43,500.00



**SISTEMA CONTABLE 2021**  
**RELACIÓN DE BIENES MUEBLES QUE COMPONEN SU PATRIMONIO**  
**Cuenta Pública de 2021**

Fecha: 31/12/2021

CÓDIGO	DESCRIPCIÓN DEL BIEN	VALOR EN LIBROS
Sin número	Tres sistemas de control de aula con muebles estético y unidad de control de medios didaktron	40,020.00
Sin número	Quince modulo para 5 usuarios de 1.80 mts de diametro x 72cms de altura	172,086.00
Sin número	Tres escritorios para maestro con medidas:74 cm de altura x 120cm de largo x 61 cm de fondo	16,182.00
Sin número	Tres sillones ejecutivos para maestro	12,180.00
Sin número	Setenta y cinco sillas para alumnos	85,260.00
Sin número	Tres instalaciones, configuraciones, puesta en marcha	167,040.00
Sin número	Impresora LaserJet Monocormatica Pro 400 M401dn Laser	29,162.40
Sin número	Impresora HP LaserJet Pro 400 color M451dn	9,512.00
Sin número	Multifuncional HP PSPIUS 210	1,999.00
6030006118568	Multifuncional HP pro 8600 plus	3,299.00
6030006118576	Asus R11CX-MX1-B-RED (Computadora portatil)	3,998.99
6030006118573	Computadora HP 20-B006LA	9,999.00
6030006118574	Video proyector Sony VPL-EX241	10,999.00
6030006118770	Tablet Galaxy tab2 10.1"	5,999.00
6030006119027	Lector de código de barras laser automatico c/base EC Line negro USB	1,682.00
6030006119028	Lector de código de barras laser automatico c/base EC Line negro USB	1,682.00
6030006119029	Lector de código de barras laser automatico c/base EC Line negro USB	1,682.00
6030006119030	Lector de código de barras laser automatico c/base EC Line negro USB	1,682.00
6030006119064	Lector de código de barras laser automatico c/base EC Line negro USB	1,682.00
6030013100081	Concentrador de 24 puertos marcva CNET	1,650.00
6030013100015	Impresora de tarjetas Zebra ZXP serie 31 m	34,469.13
6030013100084	HP Servidor proilant DL160 Gen 8	57,788.82
6030013100067	Impresora T Epson Stylu	4,444.10
6030013100226	Servidor HP Proliant	96,000.00
6030013100224	Servidor HP Proliant	100,555.90
6030013100247	Switch Cisco SF300-24P	11,514.97
6030013100248	Notbreack Smartbitt	854.43
6030013100249	Notbreack Smartbitt	854.43
6030013100250	Notbreack Smartbitt	854.42
6030014100037	Lap Top HP Envy Touch Sleekbook, 14K106	24,592.00
6030014100157	Laptop HP Envy 14	17,099.10
6030014100158	Laptop HP Envy 15	17,099.10
6030014100010	Proyector infocus IN112 2700 LM	6,350.01
6030014100009	Impresora HP pro 8600-N911a	3,109.99
6030014100229	Impresora Epson Multifuncional	4,875.00
6030014100232	Dell Tablet Venue 11 pro	12,000.00
6030014100233	Asus Tablet Memo pad me 102A-MX1-WHI	8,000.00
6030014100234	Brother Scanner Portatil DS620	1,800.00
6030014100235	Motorola Telefono Celular Moto E xT1021 servicio de GPS	2,499.99
6030014100159	MB PRO RD 13.3/2.4GHZ/8GB/256G	24,999.00
6030014100130	Access Point inalámbrico marca TP-LINK	1,740.00
6030014100131	Access Point inalámbrico marca TP-LINK	1,740.00
6030014100132	Access Point inalámbrico marca TP-LINK	1,740.00
6030014100133	Access Point inalámbrico marca TP-LINK	1,740.00
6030014100134	Access Point inalámbrico marca TP-LINK	1,740.00
6030014100135	Switch marca sisco 48 puertos	22,427.44
6030014100136	Switch marca sisco 48 puertos	22,427.44
6030014100137	Switch marca sisco 48 puertos	22,427.44
6030014100138	Switch marca sisco 48 puertos	22,427.44
6030014100139	Switch marca sisco 24 puertos	13,357.40
6030014100140	Switch marca sisco 24 puertos	13,357.40
6030014100141	Switch marca sisco 24 puertos	13,357.40
6030014100142	Switch marca sisco 24 puertos	13,357.40
6030014100143	Disco duro externo 1 TB marca Adata	2,900.00
6030014100144	Disco duro externo 1 TB marca Adata	2,900.00
6030014100145	Disco duro externo 1 TB marca Adata	2,900.00
6030014100146	Disco duro externo 1 TB marca Adata	2,900.00
6030014100147	Rounter Marca Cisco	40,600.00
6030014100051	Impresora HP Laserjet 1102W	2,088.00
6030014100008	Impresora HP pro 8600-N911a	3,109.99
Sin número	Lenovo computadora de escritorio THINKCENTRE M93P	19,651.00
Sin número	Lenovo computadora de escritorio THINKCENTRE M93P	19,651.00
Sin número	Lenovo computadora de escritorio THINKCENTRE M93P	19,651.00
Sin número	Lenovo computadora de escritorio THINKCENTRE M93P	19,651.00

**SISTEMA CONTABLE 2021**  
**RELACIÓN DE BIENES MUEBLES QUE COMPONEN SU PATRIMONIO**  
**Cuenta Pública de 2021**

Fecha: 31/12/2021

CÓDIGO	DESCRIPCIÓN DEL BIEN	VALOR EN LIBROS
Sin número	Lenovo computadora de escritorio THINKCENTRE M93P	19,651.00
Sin número	Lenovo computadora de escritorio THINKCENTRE M93P	19,651.00
Sin número	Lenovo computadora de escritorio THINKCENTRE M93P	19,651.00
Sin número	Lenovo computadora de escritorio THINKCENTRE M93P	19,651.00
Sin número	Lenovo computadora de escritorio THINKCENTRE M93P	19,651.00
Sin número	Lenovo computadora de escritorio THINKCENTRE M93P	19,651.00
Sin número	Lenovo computadora de escritorio THINKCENTRE M93P	19,651.00
Sin número	Lenovo computadora de escritorio THINKCENTRE M93P	19,651.00
Sin número	Lenovo computadora de escritorio THINKCENTRE M93P	19,651.00
Sin número	Lenovo computadora de escritorio THINKCENTRE M93P	19,651.00
Sin número	Lenovo computadora de escritorio THINKCENTRE M93P	19,651.01
Sin número	Lenovo computadora de escritorio THINKCENTRE M93P	19,651.01
Sin número	Lenovo computadora de escritorio THINKCENTRE M93P	19,651.01
Sin número	Lenovo computadora de escritorio THINKCENTRE M93P	19,651.01
Sin número	Lenovo computadora de escritorio THINKCENTRE M93P	19,651.01
Sin número	Lenovo computadora de escritorio THINKCENTRE M93P	19,651.01
Sin número	Lenovo computadora de escritorio THINKCENTRE M93P	19,651.01
Sin número	Redes Convergentes kit	773,989.12
Sin número	Epson impresoras multifuncional L555	5,601.72
Sin número	Epson impresoras multifuncional L555	5,601.72
Sin número	Epson impresoras multifuncional L555	5,601.72
Sin número	Epson impresoras multifuncional L555	5,601.72
Sin número	HP Impresora multifuncional color Laserjet PRO MFP M476NW	18,000.00
Sin número	Computadora portatil marca hp pavilion 14R218LA	10,000.00
Sin número	Multifuncional inyección de tinta canon pixma	2,500.00
Sin número	Computadora portatil marca dell modelo inspiron 145458	15,000.00
Sin número	Computadora portatil dell inspiron 14 500	18,599.00
Sin número	Multifuncional inyección de tinta marca epson	3,399.00
Sin número	Laptop Asus K501UX 15	50,154.60
Sin número	Computadora marca Apple modelo IMAC	24,000.00
Sin número	Computadora marca Apple modelo IMAC	24,000.00
Sin número	Computadora marca Apple modelo IMAC	24,000.00
Sin número	Computadora marca Apple modelo IMAC	24,000.00
Sin número	Computadora marca Apple modelo IMAC	24,000.00
Sin número	Computadora marca Apple modelo IMAC	24,000.00
Sin número	Computadora marca Apple modelo IMAC	24,000.00
Sin número	Computadora marca Apple modelo IMAC	24,000.00
Sin número	Computadora marca Apple modelo IMAC	24,000.00
Sin número	Computadora marca Apple modelo IMAC	24,000.00
Sin número	Computadora marca Apple modelo IMAC	24,000.00
Sin número	Computadora marca Apple modelo IMAC	24,000.00
Sin número	Computadora marca Apple modelo IMAC	24,000.00
Sin número	Computadora marca Apple modelo IMAC	24,000.00
Sin número	Computadora marca Apple modelo IMAC	24,000.00
Sin número	Computadora marca Apple modelo IMAC	24,000.00
Sin número	Computadora marca Apple modelo IMAC	24,000.00
Sin número	Computadora marca Apple modelo IMAC	24,000.00
Sin número	Computadora marca Apple modelo IMAC	24,000.00
Sin número	Computadora marca Apple modelo IMAC	24,000.00
Sin número	Computadora portatil marca Lenovo modelo THINKPAD L440	16,333.26
Sin número	Computadora portatil marca Lenovo modelo THINKPAD L440	16,333.26
Sin número	Computadora portatil marca Lenovo modelo THINKPAD L440	16,333.27
Sin número	Servidor marca Lenovo, modelo THINKSERVER TS140	45,412.44
Sin número	Servidor marca Lenovo, modelo THINKSERVER TS140	45,412.44
Sin número	Servidor marca Lenovo, modelo THINKSERVER TS140	45,412.44
Sin número	Servidor marca Lenovo, modelo THINKSERVER TS140	45,412.44
Sin número	Servidor marca Lenovo, modelo THINKSERVER TS140	45,412.45
Sin número	Servidor marca Lenovo, modelo THINKSERVER TS140	45,412.45





GOBIERNO CONSTITUCIONAL DEL ESTADO DE CHIAPAS  
UNIVERSIDAD TECNOLÓGICA DE LA SELVA

SISTEMA CONTABLE 2021  
RELACIÓN DE BIENES MUEBLES QUE COMPONEN SU PATRIMONIO  
Cuenta Pública de 2021

Página 10 de 34

Fecha: 31/12/2021

CÓDIGO	DESCRIPCIÓN DEL BIEN	VALOR EN LIBROS
Sin número	Computadora de escritorio marca Lenovo modelo THINKCENTRE M93	17,980.00
Sin número	Computadora de escritorio marca Lenovo modelo THINKCENTRE M93	17,980.00
Sin número	Computadora de escritorio marca Lenovo modelo THINKCENTRE M93	17,980.00
Sin número	Computadora de escritorio marca Lenovo modelo THINKCENTRE M93	17,980.00
Sin número	Computadora de escritorio marca Lenovo modelo THINKCENTRE M93	17,980.00
Sin número	Computadora de escritorio marca Lenovo modelo THINKCENTRE M93	17,980.00
Sin número	Computadora de escritorio marca Lenovo modelo THINKCENTRE M93	17,980.00
Sin número	Computadora de escritorio marca Lenovo modelo THINKCENTRE M93	17,980.00
Sin número	Computadora de escritorio marca Lenovo modelo THINKCENTRE M93	17,980.00
Sin número	Computadora de escritorio marca Lenovo modelo THINKCENTRE M93	17,980.00
Sin número	Computadora de escritorio marca Lenovo modelo THINKCENTRE M93	17,980.00
Sin número	Computadora de escritorio marca Lenovo modelo THINKCENTRE M93	17,980.00
Sin número	Computadora de escritorio marca Lenovo modelo THINKCENTRE M93	17,980.00
Sin número	Computadora de escritorio marca Lenovo modelo THINKCENTRE M93	17,980.00
Sin número	Computadora de escritorio marca Lenovo modelo THINKCENTRE M93	17,980.00
Sin número	Computadora de escritorio marca Lenovo modelo THINKCENTRE M93	17,980.00
Sin número	Computadora de escritorio marca Lenovo modelo THINKCENTRE M93	17,980.00
Sin número	Computadora de escritorio marca Lenovo modelo THINKCENTRE M93	17,980.00
Sin número	Computadora de escritorio marca Lenovo modelo THINKCENTRE M93	17,980.00
Sin número	Computadora de escritorio marca Lenovo modelo THINKCENTRE M93	17,980.00
Sin número	Computadora de escritorio marca Lenovo modelo THINKCENTRE M93	17,980.00
Sin número	Computadora de escritorio marca Lenovo modelo THINKCENTRE M93	17,980.00
Sin número	Computadora de escritorio marca Lenovo modelo THINKCENTRE M93	17,980.00
Sin número	Computadora de escritorio marca Lenovo modelo THINKCENTRE M93	17,980.00
Sin número	HP Computadora de escritorio Elitedesk 800 G1	18,865.08
Sin número	HP Computadora de escritorio Elitedesk 800 G1	18,865.08
Sin número	HP Computadora de escritorio Elitedesk 800 G1	18,865.08
Sin número	HP Computadora de escritorio Elitedesk 800 G1	18,865.08
Sin número	HP Computadora de escritorio Elitedesk 800 G1	18,865.08
Sin número	HP Computadora de escritorio Elitedesk 800 G1	18,865.08
Sin número	HP Computadora de escritorio Elitedesk 800 G1	18,865.08
Sin número	HP Computadora de escritorio Elitedesk 800 G1	18,865.08
Sin número	HP Computadora de escritorio Elitedesk 800 G1	18,865.08
Sin número	HP Computadora de escritorio Elitedesk 800 G1	18,865.08
Sin número	HP Computadora de escritorio Elitedesk 800 G1	18,865.08
Sin número	HP Computadora de escritorio Elitedesk 800 G1	18,865.08
Sin número	HP Computadora de escritorio Elitedesk 800 G1	18,865.08
Sin número	HP Computadora de escritorio Elitedesk 800 G1	18,865.08
Sin número	HP Computadora de escritorio Elitedesk 800 G1	18,865.08
Sin número	HP Computadora de escritorio Elitedesk 800 G1	18,865.08
Sin número	HP Computadora de escritorio Elitedesk 800 G1	18,865.08
Sin número	HP Computadora de escritorio Elitedesk 800 G1	18,865.08
Sin número	HP Computadora de escritorio Elitedesk 800 G1	18,865.08
Sin número	HP Computadora de escritorio Elitedesk 800 G1	18,865.08
Sin número	HP Computadora de escritorio Elitedesk 800 G1	18,865.08
Sin número	HP Computadora de escritorio Elitedesk 800 G1	18,865.08
Sin número	Peavey PV 14 USB 14-Channel Mixer with Digital	7,643.53
6030016100165	Mesa para computadora ejecutivo	4,660.00
6030016100166	Mesa para computadora ejecutivo	4,660.00
6030016100167	Mesa para computadora ejecutivo	4,660.00
6030016100158	Escritorio ejecutivo	22,800.00
6030016100168	Silla ejecutiva para escritorio	5,450.00
6030016100174	Reloj checador manual	7,929.20
6030016100288	Reloj checador (Neo Connect Plus de Easyway)	3,734.25
6030016100289	Reloj checador (Neo Connect Plus de Easyway)	3,734.25
6030016100290	Reloj checador (Neo Connect Plus de Easyway)	3,734.25

**SISTEMA CONTABLE 2021**  
**RELACIÓN DE BIENES MUEBLES QUE COMPONEN SU PATRIMONIO**  
**Cuenta Pública de 2021**

Página 11 de 34

Fecha: 31/12/2021

CÓDIGO	DESCRIPCIÓN DEL BIEN	VALOR EN LIBROS
6030016100291	Reloj checador (Neo Connect Plus de Easyway)	3,734.25
6030016100292	Reloj checador (Neo Connect Plus de Easyway)	3,734.25
6030016100293	Reloj checador (Neo Connect Plus de Easyway)	3,734.25
6030016100294	Reloj checador (Neo Connect Plus de Easyway)	3,734.25
6030016100295	Reloj checador (Neo Connect Plus de Easyway)	3,734.25
6030016100296	Reloj checador (Neo Connect Plus de Easyway)	3,734.25
6030016100297	Reloj checador (Neo Connect Plus de Easyway)	3,734.25
6030016100254	Equipo de aire acondicionado tipo minisplit marca prime 5	58,580.00
6030016100255	Equipo de aire acondicionado tipo minisplit marca prime 5	58,580.00
6030016100176	No break marca CDP modelo R-Smart 1520	4,000.00
6030016100177	No break marca CDP modelo R-Smart 1520	4,000.00
6030016100178	No break marca CDP modelo R-Smart 1520	4,000.00
6030016100179	No break marca CDP modelo R-Smart 1520	4,000.00
6030016100180	No break marca CDP modelo R-Smart 1520	4,000.00
6030016100181	No break marca CDP modelo R-Smart 1520	4,000.00
6030016100182	No break marca CDP modelo R-Smart 1520	4,000.00
6030016100183	No break marca CDP modelo R-Smart 1520	4,000.00
6030016100184	No break marca CDP modelo R-Smart 1520	4,000.00
6030016100062	Computadora marca Aple modelo IMAC	25,000.00
6030016100063	Computadora marca Aple modelo IMAC	25,000.00
6030016100064	Computadora marca Aple modelo IMAC	25,000.00
6030016100065	Computadora marca Aple modelo IMAC	25,000.00
6030016100066	Computadora marca Aple modelo IMAC	25,000.00
6030016100067	Computadora marca Aple modelo IMAC	25,000.00
6030016100068	Computadora marca Aple modelo IMAC	25,000.00
6030016100069	Computadora marca Aple modelo IMAC	25,000.00
6030016100070	Computadora marca Aple modelo IMAC	25,000.00
6030016100071	Computadora marca Aple modelo IMAC	25,000.00
6030016100072	Computadora marca Aple modelo IMAC	25,000.00
6030016100073	Computadora marca Aple modelo IMAC	25,000.00
6030016100074	Computadora marca Aple modelo IMAC	25,000.00
6030016100075	Computadora marca Aple modelo IMAC	25,000.00
6030016100076	Computadora marca Aple modelo IMAC	25,000.00
6030016100077	Computadora marca Aple modelo IMAC	25,000.00
6030016100078	Computadora marca Aple modelo IMAC	25,000.00
6030016100079	Computadora marca Aple modelo IMAC	25,000.00
6030016100080	Computadora marca Aple modelo IMAC	25,000.00
6030016100081	Computadora marca Aple modelo IMAC	25,000.00
6030016100082	No break marca CDP modelo R-Smart 1520	4,000.00
6030016100083	No break marca CDP modelo R-Smart 1520	4,000.00
6030016100084	No break marca CDP modelo R-Smart 1520	4,000.00
6030016100085	No break marca CDP modelo R-Smart 1520	4,000.00
6030016100086	No break marca CDP modelo R-Smart 1520	4,000.00
6030016100087	No break marca CDP modelo R-Smart 1520	4,000.00
6030016100088	No break marca CDP modelo R-Smart 1520	4,000.00
6030016100089	No break marca CDP modelo R-Smart 1520	4,000.00
6030016100090	No break marca CDP modelo R-Smart 1520	4,000.00
6030016100091	No break marca CDP modelo R-Smart 1520	4,000.00
6030016100092	No break marca CDP modelo R-Smart 1520	4,000.00
6030016100093	No break marca CDP modelo R-Smart 1520	4,000.00
6030016100094	No break marca CDP modelo R-Smart 1520	4,000.00
6030016100095	No break marca CDP modelo R-Smart 1520	4,000.00
6030016100096	No break marca CDP modelo R-Smart 1520	4,000.00
6030016100097	No break marca CDP modelo R-Smart 1520	4,000.00
6030016100098	No break marca CDP modelo R-Smart 1520	4,000.00
6030016100099	No break marca CDP modelo R-Smart 1520	4,000.00
6030016100100	No break marca CDP modelo R-Smart 1520	4,000.00
6030016100101	No break marca CDP modelo R-Smart 1520	4,000.00
6030016100102	No break marca CDP modelo R-Smart 1520	4,000.00
6030016100103	No break marca CDP modelo R-Smart 1520	4,000.00
6030016100104	No break marca CDP modelo R-Smart 1520	4,000.00
6030016100105	No break marca CDP modelo R-Smart 1520	4,000.00
6030016100106	No break marca CDP modelo R-Smart 1520	4,000.00
6030016100107	No break marca CDP modelo R-Smart 1520	4,000.00



**SISTEMA CONTABLE 2021**  
**RELACIÓN DE BIENES MUEBLES QUE COMPONEN SU PATRIMONIO**  
**Cuenta Pública de 2021**

Fecha: 31/12/2021

CÓDIGO	DESCRIPCIÓN DEL BIEN	VALOR EN LIBROS
6030016100108	No break marca CDP modelo R-Smart 1520	4,000.00
6030016100109	No break marca CDP modelo R-Smart 1520	4,000.00
6030016100110	No break marca CDP modelo R-Smart 1520	4,000.00
6030016100111	No break marca CDP modelo R-Smart 1520	4,000.00
6030016100112	No break marca CDP modelo R-Smart 1520	4,000.00
6030016100113	No break marca CDP modelo R-Smart 1520	4,000.00
6030016100114	No break marca CDP modelo R-Smart 1520	4,000.00
6030016100115	No break marca CDP modelo R-Smart 1520	4,000.00
6030016100116	No break marca CDP modelo R-Smart 1520	4,000.00
6030016100117	No break marca CDP modelo R-Smart 1520	4,000.00
6030016100118	No break marca CDP modelo R-Smart 1520	4,000.00
6030016100119	No break marca CDP modelo R-Smart 1520	4,000.00
6030016100120	No break marca CDP modelo R-Smart 1520	4,000.00
6030016100121	No break marca CDP modelo R-Smart 1520	4,000.00
6030016100122	No break marca CDP modelo R-Smart 1520	4,000.00
6030016100123	No break marca CDP modelo R-Smart 1520	4,000.00
6030016100124	No break marca CDP modelo R-Smart 1520	4,000.00
6030016100125	No break marca CDP modelo R-Smart 1520	4,000.00
6030016100126	No break marca CDP modelo R-Smart 1520	4,000.00
6030016100127	No break marca CDP modelo R-Smart 1520	4,000.00
6030016100128	No break marca CDP modelo R-Smart 1520	4,000.00
6030016100129	No break marca CDP modelo R-Smart 1520	4,000.00
6030016100130	No break marca CDP modelo R-Smart 1520	4,000.00
6030016100131	No break marca CDP modelo R-Smart 1520	4,000.00
6030016100132	No break marca CDP modelo R-Smart 1520	4,000.00
6030016100133	No break marca CDP modelo R-Smart 1520	4,000.00
6030016100134	No break marca CDP modelo R-Smart 1520	4,000.00
6030016100135	No break marca CDP modelo R-Smart 1520	4,000.00
6030016100136	No break marca CDP modelo R-Smart 1520	4,000.00
6030016100137	No break marca CDP modelo R-Smart 1520	4,000.00
6030016100138	No break marca CDP modelo R-Smart 1520	4,000.00
6030016100139	No break marca CDP modelo R-Smart 1520	4,000.00
6030016100140	No break marca CDP modelo R-Smart 1520	4,000.00
6030016100141	No break marca CDP modelo R-Smart 1520	4,000.00
6030016100042	Tablet marca Lenovo modelo Yoga Tab 3	5,000.00
6030016100043	Tablet marca Lenovo modelo Yoga Tab 3	5,000.00
6030016100044	Tablet marca Lenovo modelo Yoga Tab 3	5,000.00
6030016100045	Tablet marca Lenovo modelo Yoga Tab 3	5,000.00
6030016100046	Tablet marca Lenovo modelo Yoga Tab 3	5,000.00
6030016100047	Tablet marca Lenovo modelo Yoga Tab 3	5,000.00
6030016100048	Tablet marca Lenovo modelo Yoga Tab 3	5,000.00
6030016100049	Tablet marca Lenovo modelo Yoga Tab 3	5,000.00
6030016100050	Tablet marca Lenovo modelo Yoga Tab 3	5,000.00
6030016100051	Tablet marca Lenovo modelo Yoga Tab 3	5,000.00
6030016100052	Tablet marca Lenovo modelo Yoga Tab 3	5,000.00
6030016100053	Tablet marca Lenovo modelo Yoga Tab 3	5,000.00
6030016100054	Tablet marca Lenovo modelo Yoga Tab 3	5,000.00
6030016100055	Tablet marca Lenovo modelo Yoga Tab 3	5,000.00
6030016100056	Tablet marca Lenovo modelo Yoga Tab 3	5,000.00
6030016100057	Tablet marca Lenovo modelo Yoga Tab 3	5,000.00
6030016100058	Tablet marca Lenovo modelo Yoga Tab 3	5,000.00
6030016100059	Tablet marca Lenovo modelo Yoga Tab 3	5,000.00
6030016100060	Tablet marca Lenovo modelo Yoga Tab 3	5,000.00
6030016100061	Tablet marca Lenovo modelo Yoga Tab 3	5,000.00
6030016100151	Impresora termica marca Ecline modelo EC-80330	5,000.00
6030016100152	Impresora termica marca Ecline modelo EC-80330	5,000.00
6030016100153	Impresora termica marca Ecline modelo EC-80330	5,000.00
6030016100154	Impresora termica marca Ecline modelo EC-80330	5,000.00
6030016100147	Lector biometrico marca ZK-Accepto modelo UX4	3,500.00
6030016100148	Lector biometrico marca ZK-Accepto modelo UX4	3,500.00
6030016100149	Lector biometrico marca ZK-Accepto modelo UX4	3,500.00
6030016100150	Lector biometrico marca ZK-Accepto modelo UX4	3,500.00
6030016100145	Terminal de reconocimiento facial	24,995.00
6030016100146	Terminal de reconocimiento facial	24,995.00

**SISTEMA CONTABLE 2021**  
**RELACIÓN DE BIENES MUEBLES QUE COMPONEN SU PATRIMONIO**  
**Cuenta Pública de 2021**

Fecha: 31/12/2021

CÓDIGO	DESCRIPCIÓN DEL BIEN	VALOR EN LIBROS
6030016100027	Computadora portatil marca Lenovo modelo Thinkpad E550	21,500.00
6030016100028	Computadora portatil marca Lenovo modelo Thinkpad E550	21,500.00
6030016100029	Computadora portatil marca Lenovo modelo Thinkpad E550	21,500.00
6030016100030	Computadora portatil marca Lenovo modelo Thinkpad E550	21,500.00
6030016100031	Computadora portatil marca Lenovo modelo Thinkpad E550	21,500.00
6030016100032	Computadora portatil marca Lenovo modelo Thinkpad E550	21,500.00
6030016100033	Computadora portatil marca Lenovo modelo Thinkpad E550	21,500.00
6030016100034	Computadora portatil marca Lenovo modelo Thinkpad E550	21,500.00
6030016100035	Computadora portatil marca Lenovo modelo Thinkpad E550	21,500.00
6030016100036	Computadora portatil marca Lenovo modelo Thinkpad E550	21,500.00
6030016100037	Computadora portatil marca Lenovo modelo Thinkpad E550	21,500.00
6030016100038	Computadora portatil marca Lenovo modelo Thinkpad E550	21,500.00
6030016100039	Computadora portatil marca Lenovo modelo Thinkpad E550	21,500.00
6030016100040	Computadora portatil marca Lenovo modelo Thinkpad E550	21,500.00
6030016100041	Computadora portatil marca Lenovo modelo Thinkpad E550	21,500.00
6030016100155	Switch marca Cisco modelo SG 200-26P	75,000.00
6030016100156	Switch marca Cisco modelo SG 200-26P	75,000.00
6030016100157	Switch marca Cisco modelo SG 200-26P	75,000.00
6030016100169	Access point marca Cisco modelo Aironet 700	5,000.00
6030016100159	Access point marca Cisco modelo Aironet 700	5,000.00
6030016100160	Access point marca Cisco modelo Aironet 700	5,000.00
6030016100161	Access point marca Cisco modelo Aironet 700	5,000.00
6030016100162	Access point marca Cisco modelo Aironet 700	5,000.00
6030016100175	Computadora marca Aple modelo IMAc	25,000.00
6030016100176	Computadora marca Aple modelo IMAc	25,000.00
6030016100177	Computadora marca Aple modelo IMAc	25,000.00
6030016100142	No break marca CDP modelo R-Smart 1520	4,000.00
6030016100143	No break marca CDP modelo R-Smart 1520	4,000.00
6030016100144	No break marca CDP modelo R-Smart 1520	4,000.01
6030016100002	Impresora 3D Rostock Max v2	35,490.00
6030016100003	Impresora 3D Rostock Max v2	35,490.00
6030016100004	Impresora 3D Rostock Max v2	35,490.00
6030016100005	Impresora 3D Rostock Max v2	35,490.00
6030016100006	Impresora 3D Rostock Max v2	35,490.00
6030016100007	Impresora 3D Rostock Max v2	35,490.00
6030016100008	Impresora 3D Rostock Max v2	35,490.00
6030016100009	Impresora 3D Rostock Max v2	35,490.00
6030016100010	Impresora 3D Rostock Max v2	35,490.00
6030016100011	Impresora 3D Rostock Max v2	35,490.00
6030016100012	Impresora 3D Rostock Max v2	35,490.00
6030016100013	Impresora 3D Rostock Max v2	35,490.00
6030016100014	Impresora 3D Rostock Max v2	35,490.00
6030016100015	Impresora 3D Rostock Max v2	35,490.00
6030016100016	Impresora 3D Rostock Max v2	35,490.00
6030016100017	Impresora 3D Rostock Max v2	35,490.00
6030016100018	Impresora 3D Rostock Max v2	35,490.00
6030016100019	Impresora 3D Rostock Max v2	35,490.00
6030016100020	Impresora 3D Rostock Max v2	35,490.00
6030016100021	Impresora 3D Rostock Max v2	35,490.01
6030016100022	Impresora 3D Rostock Max v2	35,490.01
6030016100023	Impresora 3D Rostock Max v2	35,490.01
6030016100024	Impresora 3D Rostock Max v2	35,490.01
6030016100025	Impresora 3D Rostock Max v2	35,490.01
6030016100026	Impresora 3D Rostock Max v2	35,490.01
6030016100305	DD Ext escritorio 4TB WD mi Book negro 3.5/USB3.0/copia local-drpbox-sistema/criptacion/win	6,882.66
6030016100200	Bascula digital 200 kg advance rh plataforma	9,860.00
6030016100172	Lector de código de barras Honeywell 1202G-2USB-5 LCTMTR1030	7,464.60
6030016100173	Lector de código de barras Honeywell 1202G-2USB-5 LCTMTR1030	7,464.60
6030016100287	Monitor BENQ GL2460, 24 pulgadas, 250 cd/m <sup>2</sup>	3,378.21
6030016100252	Servidor de comunicaciones IP	566,549.96
6030016100196	Anaquele tipo esqueleto de usos multiples, con 4 entrepanos, fabricado en acero inoxidable	13,937.40
6030016100197	Anaquele tipo esqueleto de usos multiples, con 4 entrepanos, fabricado en acero inoxidable	13,937.40
Sin número	Podium Modelo 112 Fab. En Pino/Banak doble Rep Desm monitor 20" multitouch, resolución 1600x900 PX	36,499.98
Sin número	Sip T19P-E2 Yealink IP Phone	4,420.76

**SISTEMA CONTABLE 2021**  
**RELACIÓN DE BIENES MUEBLES QUE COMPONEN SU PATRIMONIO**  
**Cuenta Pública de 2021**

Fecha: 31/12/2021

CÓDIGO	DESCRIPCIÓN DEL BIEN	VALOR EN LIBROS
Sin número	Sip T19P-E2 Yealink IP Phone	4,420.76
Sin número	Sip T19P-E2 Yealink IP Phone	4,420.76
Sin número	Sip T19P-E2 Yealink IP Phone	4,420.76
Sin número	Sip T19P-E2 Yealink IP Phone	4,420.76
Sin número	Sip T19P-E2 Yealink IP Phone	4,420.76
Sin número	Sip T19P-E2 Yealink IP Phone	4,420.76
Sin número	Base inalámbrica IP DECT + HANDSSET Yealink W52P	11,368.00
Sin número	Base inalámbrica IP DECT + HANDSSET Yealink W52P	11,368.00
Sin número	Telefono inalámbrico Yealink W52H	6,146.84
Sin número	Telefono inalámbrico Yealink W52H	6,146.84
Sin número	Telefono inalámbrico Yealink W52H	6,146.84
Sin número	No break C/Regulador Cyberpower 1000VA/600LCD inteligente multifunción	16,833.54
Sin número	Lector biométrico multimedia de huella Accespro UX4	4,495.00
Sin número	Lector biométrico multimedia de huella Accespro UX4	4,495.00
Sin número	Impresora Brother MFC-J6720DW	10,993.85
Sin número	Gabinete de seguridad estandar para almacenar acidos y corrosivos, Mod. VQT-080C MCA. Vierquet	14,256.40
Sin número	Gabinete de seguridad estandar para almacenar acidos y corrosivos, Mod. VQT-080C MCA. Vierquet	14,256.40
Sin número	Gabinete de seguridad estandar, para inflamables, Mod. VQT-180 MCA. Vierquet	14,516.24
Sin número	Gabinete de seguridad estandar, para inflamables, Mod. VQT-180 MCA. Vierquet	14,516.24
Sin número	Gabinete de seguridad estandar, para inflamables, Mod. VQT-180 MCA. Vierquet	14,516.24
Sin número	Gabinete de seguridad estandar para inflamables, Mod. VQT-080 MCA. Vierquet	13,254.16
Sin número	Gabinete de seguridad estandar para inflamables, Mod. VQT-080 MCA. Vierquet	13,254.16
Sin número	Gabinete de seguridad estandar para acidos y corrosivos, Mod. VQT-180C MCA. Vierquet	17,215.08
Sin número	Gabinete de seguridad estandar para acidos y corrosivos, Mod. VQT-180C MCA. Vierquet	17,215.07
Sin número	Impresora inyección de tinta multifuncional maraca Epson modelo L575	5,456.33
Sin número	Impresora inyección de tinta multifuncional maraca Epson modelo L576	5,456.33
Sin número	Impresora inyección de tinta multifuncional maraca Epson modelo L577	5,456.33
Sin número	Impresora inyección de tinta multifuncional maraca Epson modelo L578	5,456.33
Sin número	Impresora inyección de tinta multifuncional maraca Epson modelo L579	5,456.33
Sin número	Impresora inyección de tinta multifuncional maraca Epson modelo L580	5,456.33
Sin número	Impresora inyección de tinta multifuncional maraca Epson modelo L581	5,456.33
Sin número	Impresora inyección de tinta multifuncional maraca Epson modelo L582	5,456.33
Sin número	Impresora inyección de tinta multifuncional maraca Epson modelo L583	5,456.33
Sin número	Impresora inyección de tinta multifuncional maraca Epson modelo L584	5,456.32
Sin número	Impresora inyección de tinta multifuncional maraca Epson modelo L585	5,456.32
Sin número	Impresora inyección de tinta multifuncional marca Epson modelo Workforce M205	4,462.12
Sin número	Impresora inyección de tinta multifuncional marca Epson modelo Workforce M206	4,462.12
Sin número	Impresora inyección de tinta multifuncional marca Epson modelo Workforce M207	4,462.11
Sin número	Impresora inyección de tinta multifuncional marca Epson modelo Workforce M208	4,462.11
Sin número	Impresora inyección de tinta multifuncional marca Epson modelo Workforce M209	4,462.11
Sin número	Impresora inyección de tinta multifuncional marca Epson modelo Workforce M210	4,462.11
Sin número	Impresora inyección de tinta multifuncional marca Epson modelo Workforce M211	4,462.11
Sin número	Impresora de inyección de tinta marca Epson modelo L1300	13,143.71
Sin número	Archivero de 4 gavetas charcoal	4,919.80
Sin número	Vitrina doble hamilton con entrepaños	5,487.91
Sin número	Archivero metalico 3 gavetas color negro L/PM carta/ofi	5,860.12
Sin número	Archivero metalico 3 gavetas color negro L/PM carta/ofi	5,860.12
Sin número	Archivero metalico 3 gavetas color negro L/PM carta/ofi	5,860.12
Sin número	Archivero metalico 3 gavetas color negro L/PM carta/ofi	5,860.12
Sin número	Archivero metalico 3 gavetas color negro L/PM carta/ofi	5,860.12
Sin número	Archivero metalico 3 gavetas color negro L/PM carta/ofi	5,860.12
Sin número	Archivero metalico 3 gavetas color negro L/PM carta/ofi	5,860.11
Sin número	Archivero metalico 3 gavetas color negro L/PM carta/ofi	5,860.11
Sin número	Pizarron blanco vanguardia 120 x 240 CM Mod. 6133	2,204.00
Sin número	Escritorio con 2 cajones	5,220.00
Sin número	Ideacentre AIO 510-22ASR 21.5" AMD A9-9410 6G 1T W10 blanca	14,732.00
Sin número	Ideacentre AIO 510-22ASR 21.5" AMD A9-9410 6G 1T W10 blanca	14,732.00
Sin número	Ideacentre AIO 510-22ASR 21.5" AMD A9-9410 6G 1T W10 blanca	14,732.00
Sin número	Ideacentre AIO 510-22ASR 21.5" AMD A9-9410 6G 1T W10 blanca	14,732.00
Sin número	Ideacentre AIO 510-22ASR 21.5" AMD A9-9410 6G 1T W10 blanca	14,732.00
Sin número	Ideacentre AIO 510-22ASR 21.5" AMD A9-9410 6G 1T W10 blanca	14,732.00
Sin número	Ideacentre AIO 510-22ASR 21.5" AMD A9-9410 6G 1T W10 blanca	14,732.00
Sin número	Ideacentre AIO 510-22ASR 21.5" AMD A9-9410 6G 1T W10 blanca	14,732.00
Sin número	Servidor Lenovo TS 150 XEON E3-1225V5 4C 3.3 GHZ 2x1TB DD 8GB	27,260.00



**SISTEMA CONTABLE 2021**  
**RELACIÓN DE BIENES MUEBLES QUE COMPONEN SU PATRIMONIO**  
**Cuenta Pública de 2021**

Página 15 de 34

Fecha: 31/12/2021

CÓDIGO	DESCRIPCIÓN DEL BIEN	VALOR EN LIBROS
Sin número	Servidor Lenovo TS 150 XEON E3-1225V5 4C 3.3 GHZ 2x11B DD 8GB	27,260.00
Sin número	Ideacentre AIO 510-22ASR 21.5" AMD A9-9410 6G 1T W10 blanca	14,732.00
Sin número	Ideacentre AIO 510-22ASR 21.5" AMD A9-9410 6G 1T W10 blanca	14,732.00
Sin número	Ideacentre AIO 510-22ASR 21.5" AMD A9-9410 6G 1T W10 blanca	14,732.00
Sin número	Ideacentre AIO 510-22ASR 21.5" AMD A9-9410 6G 1T W10 blanca	14,732.00
Sin número	Impresora multifuncional Epson L-380	4,254.88
Sin número	Macbook AIR 13.3	15,999.00
Sin número	Disco duro portatil seagate expansion 4TB	4,582.00
Sin número	Disco duro portatil seagate expansion 4TB	4,582.00
Sin número	Charola para derrames, color negro, capacidad 23 pulg.	33,268.80
Sin número	Boma de polietileno para tambos para quimicos corrosivos	24,986.40
Sin número	Boma de polietileno para tambos para quimicos corrosivos	8,328.80
Sin número	Charola para derrames, color negro, capacidad 23 pulg.	5,544.80
Sin número	Estante de acero esmaltado	7,331.20
Sin número	Charola para derrames, color negro, capacidad 23 pulg.	5,544.80
Sin número	Charola para derrames, color negro, capacidad 23 pulg.	8,317.20
Sin número	Charola para derrames, color negro, capacidad 23 pulg.	5,544.80
Sin número	Charola para derrames, color negro, capacidad 23 pulg.	5,544.80
Sin número	Acordeon teclas farinelli	6,608.91
Sin número	Guitarra mars electrica	3,899.66
Sin número	Silla genova	938.00
Sin número	Librero metropolitán	1,854.00
Sin número	Escritorio en el emprendedor	4,269.00
Sin número	Silla ejecutiva para reclinable	2,939.00
Sin número	Multibrother intank DCP-T510W	3,499.00
Sin número	Macbook AIR 13.3	15,749.25
Sin número	Macbook AIR 13. 1.8	20,000.00
Sin número	Macbook AIR 13. 1.8	20,000.00
Sin número	Silla gerencial british	1,679.30
Sin número	Librero metropolitán	1,854.30
Sin número	Escritorio en el emprendedor	4,409.30
Sin número	Silla genova	1,876.00
Sin número	Aire acondicionado 36000 BTU/220	52,820.00
Sin número	36 Escritorios de un pedestal modelo ESP-190919-05DJ	207,182.22
Sin número	50 Sillas secretarial modelo BM 9521	327,197.72
Sin número	68 Sillas de vista modelo BM 931 CB	98,219.80
Sin número	15 Escritorios de u pedestal modelo ESP-190919-02DJ	105,295.93
Sin número	21 Sillones ejecutivos modelo BM 9521	117,959.65
Sin número	32 Archiveros de cuatro gavetas vertical, modelo ESP-190919-03DJ	249,683.23
Sin número	12 Escritorios con aditamiento secretarial derecho, modelo ESP-190919-01DJ	102,535.14
Sin número	8 Escritorios con aditemiento secretarial izquierdo, modelo ESP-190919-01DJ	68,356.76
Sin número	26 Archiveros de dos gavetas papeleras y un cajon archivador, modelo ESP-190919-04DJ	124,899.50
Sin número	7 Sillon ejecutivo giratorio, modelo BM 8150	43,031.21
Sin número	46 Sillas de vista, modelo BM 831 CB	66,442.80
Sin número	26 Sillones ejecutivos, modelo BM 9521	170,142.81
Sin número	1 Sillon ejecutivo giratorio, modelo BM 8150	6,147.32
Sin número	1 Modulo director, modelo ESP-190919-10DJ	32,952.60
Sin número	1 Mesa de consejo con 4 miniport giratorios	133,412.00
Sin número	1 Sillon ejecutivo miura respaldo alto con cabecera	14,476.80
Sin número	13 Modulos para 4 usuarios	114,465.34
Sin número	15 Lockers standars metalico de 4 puertas	39,570.04
Sin número	2 Sillas operativas con piston neumatico de altura ajustable	2,305.66
Sin número	1 Sillon ejecutivo de lujo	7,050.07
Sin número	1 Recepcion recta 2.40 M de frente con 2 pedestales	25,923.29
Sin número	17 Credenza de dos puertas de cristal	181,041.05
Sin número	9 Sofas de 3 plazas asiento y respaldo en 2 sesiones	157,683.15
Sin número	7 Escritorios ejecutivos 210x70xaltura 75 cm	126,161.90
Sin número	5 Mesas con medidas generales de 150 cm de diametro x altura 75 cm	63,360.53
Sin número	13 Mesas de trabajo medidas generales 120 x 60 cm	76,566.44
Sin número	3 Sofas de 2 plazas asiento y respaldo en dos secciones	41,897.56
Sin número	7 Mesas para impresoras medidas generales 80 x 50 x altura 75 cm	10,083.98
Sin número	2 Librerías puertas de cristal 80 x 50 x altura 180 cm	34,920.32
Sin número	79 Sillas de vista tubo plano hornas vinilicas	77,810.60
Sin número	100 Sillas plegables de tubo cuafredo3/4" cromado tapizada en vinil	38,587.40

**SISTEMA CONTABLE 2021**  
**RELACIÓN DE BIENES MUEBLES QUE COMPONEN SU PATRIMONIO**  
**Cuenta Pública de 2021**

Fecha: 31/12/2021

CÓDIGO	DESCRIPCIÓN DEL BIEN	VALOR EN LIBROS
Sin número	2 Sillon odisea 2 plazas	13,157.07
Sin número	1 Sillon odisea 3 plazas	8,769.00
Sin número	9 Mesas de esquina con medidas de 60 x 60 x altura 40 cm	12,778.56
Sin número	3 Mesas de centro medidas generales 120 x 60 x altura 42 cm	17,079.84
Sin número	1 Mesa de centro medidas generales 120 x 60 x altura 42 cm	5,693.28
Sin número	2 Computadoras con pantalla retina 4K, modelo iMAC de 21.5"	110,153.60
Sin número	17 No Break (UPS) modelo R-UPR1008	22,875.20
Sin número	1 Multifuncional modelo WorlFroce Pro WF-6590	11,397.00
Sin número	30 computadoras de escritorio	152,862.20
Sin número	1 Impresora 3D creality CR10S5	27,840.00
Sin número	1 Impresora 3D creality CR10SPRO	20,590.00
Sin número	1 Computadora MacBook Pro 13MV962E/A core 15/8GB	37,799.10
Sin número	Maquina cafetera de expreso 5 bares de presión	25,928.00
Sin número	Tres batidoras voltaje 120V	44,729.99
Sin número	Dos licuadoras industrial material de acero inoxidable, potencia 3/4 HP	21,569.99
Sin número	Dos heladera, sorbete y yogur helado automatica	10,320.01
Sin número	Fabrica de hielos tipo bala, producción: 25kg/día en condiciones optimas 10° temperatura agua	24,499.00
Sin número	Cuatro licuadoras potencial de motor 1500 watts, capacidad 2lt	8,660.00
Sin número	Congelador ultra rapido (blast chiller & freezer	89,370.00
Sin número	Smart tv, tipo de pantalla UHD de 65 pulgadas	23,720.32
Sin número	Cuatro computadoras de escritorio, modelo 280G4 SFF	104,891.84
Sin número	Cuatro No Break, modelo UT1000G	7,154.88
Sin número	Dos equipos de impresión, modelo EcoTank L5190. Multifuncional	13,810.96
Sin número	Ploter modelo SureColor T5470	58,951.20
Sin número	Switch Catalyst WS-C3650-24PS-L	126,511.92
Sin número	Dos cama plegables de masajes portatil de 2 secciones, piel sintetica con relleno 2"	7,311.99
Sin número	Carro camarista XL carro fabricado en polipropileno de alta densidad	17,274.75
Sin número	MB AIR 13.3 GOLD/1.1GHZ/8G	24,999.00
Sin número	NB HACER Aspire A315-56-54AC Intel Corei5	19,890.00
Sin número	MB AIR DE 13 Core 17 2 2 GHZ 8GB	17,999.00
Sin número	Laptop hacer/lenovo procesador corei5	20,000.00
Sin número	Laptop Huawei MateBook 13"	18,869.00
<b>1242</b>	<b>Mobiliario y Equipo Educacional y Recreativo</b>	<b>10,782,787.43</b>
Sin número	Activos no identificados	4,913,086.61
Sin número	Dos cañones proyectores marca Sony modelo VPL-FX35	123,992.40
Sin número	Dos pantallas eléctricas motorizadas, con control remoto, de 150"	53,302.00
Sin número	Cañon proyector marca Viewsonic mod. PRO8500	51,738.32
Sin número	Micrófono dinámico vocal cardioide marca Samson R21	10,202.20
Sin número	Tres set shure lavalier PGX1485	40,162.68
Sin número	Dos equipos de iluminación para fotografía	34,591.20
Sin número	Tres pantallas portables de piso de 100". Formato de proyección 4:3	28,849.30
Sin número	Cuatro proyectores marca Viewsonic PJD5123 DLP 2700LUM	31,320.00
Sin número	Videograbadora Sony HDRFX7	43,906.00
Sin número	Pizarron Interactivo Plyvision TS820	38,100.20
Sin número	Proyector Viewsonic PJD6253	14,952.40
Sin número	Cuatri pizarrones electrónicos interactivo marca Didaktrón 85"	138,504.00
Sin número	Cuatrio muebles rack para resguardo, control y operación de equipos audiovisuales	29,928.00
Sin número	Cuatro sistemas de control de medios marca Didaktrón	25,288.00
Sin número	Cuatro amplificadores-mezcladores marca didaktrón	21,228.00
Sin número	Cuatro bocinas marca Yamaha mod. NS-AW150	20,184.00
Sin número	Cuatro cañones proyector marca NEC NP M300W	82,262.56
Sin número	Cuatro computadoras de escritorio "all in one" marca HP 4300	78,726.88
Sin número	Cuatro modulos de grabacion para salón de clases prototipo, incluye 4 camara	284,408.80
Sin número	Cuatro Instalaciones, configuraciones	44,080.00
6030013100016	Proyector marca Benq modelo MS502	8,806.91
6030013100017	Proyector marca Benq modelo MS502	8,806.91
6030013100018	Proyector marca Benq modelo MS502	8,806.91
6030013100019	Proyector marca Benq modelo MS502	8,806.91
6030013100020	Proyector marca Benq modelo MS502	8,806.91
6030013100021	Proyector marca Benq modelo MS502	8,806.91
6030013100022	Proyector marca Benq modelo MS502	8,806.91
6030013100023	Proyector marca Benq modelo MS502	8,806.91
6030013100024	Proyector marca Benq modelo MS502	8,806.91

**SISTEMA CONTABLE 2021**  
**RELACIÓN DE BIENES MUEBLES QUE COMPONEN SU PATRIMONIO**  
**Cuenta Pública de 2021**

Página 17 de 34

Fecha: 31/12/2021

CÓDIGO	DESCRIPCIÓN DEL BIEN	VALOR EN LIBROS
6030013100025	Proyector marca Benq modelo MS502	8,806.91
6030013100026	Proyector marca Benq modelo MS502	8,806.91
6030013100027	Proyector marca Benq modelo MS502	8,806.90
6030013100028	Proyector marca Benq modelo MS502	8,806.90
6030013100029	Proyector marca Benq modelo MS502	8,806.90
6030013100030	Proyector marca Benq modelo MS502	8,806.90
6030013100031	Proyector marca Benq modelo MS502	8,806.90
6030013100032	Proyector marca Benq modelo MS502	8,806.90
6030013100033	Proyector marca Benq modelo MS502	8,806.90
6030013100034	Proyector marca Benq modelo MS502	8,806.90
6030013100035	Proyector marca Benq modelo MS502	8,806.90
6030014100014	Binoculares 10-30x60 CF (KN 2124)	2,610.00
6030014100015	Binoculares 10-30x60 CF (KN 2124)	2,610.00
6030014100016	Binoculares 10-30x60 CF (KN 2124)	2,610.00
6030014100017	Binoculares 10-30x60 CF (KN 2124)	2,610.00
6030014100018	Binoculares 10-30x60 CF (KN 2124)	2,610.00
6030014100019	Binoculares 10-30x60 CF (KN 2124)	2,610.00
6030014100020	Binoculares 10-30x60 CF (KN 2124)	2,610.00
6030014100021	Binoculares 10-30x60 CF (KN 2124)	2,610.00
6030014100022	Binoculares 10-30x60 CF (KN 2124)	2,610.00
6030014100240	Grabadora de voz digital	1,958.89
6030014100241	Grabadora de voz digital	1,958.89
Sin número	Cinco cámaras fotográficas semiprofesionales marca Canón modelo EOS Rebelde	50,025.00
Sin número	Cinco cámaras de Videos Simiprofesional marca Canón modelo EOS 7D	158,979.45
Sin número	Cinco triple Manfrotto modelo 190 XB	38,989.92
Sin número	Cinco tarjetas Digitalizadoras marca Wacom modelo Intous4 PTK640	39,905.74
Sin número	Cinco tarjetad Capturadorad de Video marca Pinnacle mod. Studio Moviebox	13,630.00
Sin número	Pantalla para exteriores marca Da-lite modelo 88705	41,620.80
Sin número	Camara marca Sony Cybershot 14.1 MPX	3,596.00
Sin número	Cybershot DSCWX10, No de serie 8468074	5,999.00
Sin número	Camara Fotográfica digital Canon EOS Rebel	17,040.40
6030006118569	Camara dig Nikon Coolpix S2600	1,399.20
Sin número	Torre metalica a dos agujas acanalada con dimensiones de 2.5m x 2.5m y 6m de altura, piso, rampa y escal	250,000.00
Sin número	Kit para practica muro de escalada para 10 personas	310,424.70
Sin número	Diez tambores reglamentarios, con aro de aluminio, portacajas y baquetas	7,499.98
Sin número	Diez cornetas reglamentarias con boquillas	3,499.95
Sin número	Veinte juegos de golpe	580.00
6030013100168	Bolsa para dormir	3,283.13
6030013100169	Bolsa para dormir	3,283.13
6030013100170	Bolsa para dormir	3,283.13
6030013100171	Bolsa para dormir	3,283.13
6030013100172	Bolsa para dormir	3,283.13
6030013100173	Bolsa para dormir	3,283.13
6030013100174	Bolsa para dormir	3,283.13
6030013100175	Bolsa para dormir	3,283.13
6030013100176	Bolsa para dormir	3,283.13
6030013100177	Bolsa para dormir	3,283.13
6030013100178	Bolsa para dormir	3,283.13
6030013100179	Bolsa para dormir	3,283.13
6030013100180	Bolsa para dormir	3,283.13
6030013100181	Bolsa para dormir	3,283.13
6030013100182	Bolsa para dormir	3,283.12
6030013100183	Bolsa para dormir	3,283.12
6030013100184	Bolsa para dormir	3,283.12
6030013100185	Bolsa para dormir	3,283.12
6030013100186	Bolsa para dormir	3,283.12
6030013100187	Bolsa para dormir	3,283.12
6030013100188	Bolsa para dormir	3,283.12
6030013100189	Bolsa para dormir	3,283.12
6030013100190	Bolsa para dormir	3,283.12
6030013100191	Bolsa para dormir	3,283.12
6030013100192	Bolsa para dormir	3,283.12
6030013100193	Bolsa para dormir	3,283.12
6030013100194	Bolsa para dormir	3,283.12









**SISTEMA CONTABLE 2021**  
**RELACIÓN DE BIENES MUEBLES QUE COMPONEN SU PATRIMONIO**  
**Cuenta Pública de 2021**

Página 21 de 34

Fecha: 31/12/2021

CÓDIGO	DESCRIPCIÓN DEL BIEN	VALOR EN LIBROS
Sin número	Subwoofer de 18", modelo X-Array 18"	13,833.00
<b>1243</b>	<b>Equipo Instrumental Medico y de Laboratorio</b>	<b>23,372,528.57</b>
Sin número	Activo no identificado	2,317,799.63
Sin número	Thermomixer	108,025.20
Sin número	Microcentrifuga refrigerada	92,685.00
Sin número	Espectrofotometro con accesorios	109,779.00
Sin número	Fotodocumentador con accesorios	206,820.75
Sin número	Electropotador con accesorios	184,357.13
Sin número	Camara horizontal para electroforesis	12,432.00
Sin número	Fuente de poder para camara de electroforesis	35,200.88
Sin número	Ultracongelador vertical	51,615.00
Sin número	Ultracongelador horizontal temperatura -10°C -86°C.	150,738.00
Sin número	Termociclador de gradiente	199,827.75
Sin número	Microcentrifuga no refrigerada	30,691.50
Sin número	Camara horizontal mini para electroforesis	10,114.88
Sin número	Modulo de reacción para PCR	457,236.75
Sin número	Camara vertical con accesorios	25,724.25
Sin número	Camara vertical mini	18,495.36
Sin número	Medidor de PH de mesa -2.00 A 16.00. calibración automatica	7,302.20
Sin número	Dos sofas de 2 plazas	10,000.00
Sin número	Pantalla de television	10,700.00
Sin número	Juego de sala	14,500.00
Sin número	Juego de mesas	3,500.00
Sin número	Alfombra decorativa	2,500.00
Sin número	Cuadro decorativo	3,250.00
Sin número	Juego de esferas	550.00
Sin número	Telefono inalambrico	600.00
Sin número	Juego de revisteros	950.00
Sin número	Planta decorativa	1,650.00
Sin número	Cenicero cilindrico	1,300.00
Sin número	Tres carros multiusos	12,000.00
Sin número	Equipo de seguridad	8,500.00
Sin número	Fax alambrico	2,150.00
Sin número	Equipo de computo	8,700.00
Sin número	Dos telefonos inalambricos	1,600.00
Sin número	Silla ejecutiva	1,600.00
Sin número	Reproductor de DVD	1,050.00
Sin número	Caja registradora	2,450.00
Sin número	Letreros informativos	1,000.00
Sin número	Walkies talkies	1,950.00
Sin número	Numero de habitacion	250.00
Sin número	Frigobar de 2 pies	2,200.00
Sin número	Cinco bancos tipo periquera	3,750.00
Sin número	Sesto de basura	600.00
Sin número	Recamara King size	28,000.00
Sin número	Caja fuerte	4,600.00
Sin número	Cuadro decorativo	850.00
Sin número	Dos telefonos inalambricos	1,200.00
Sin número	Dos mesas de noche	2,700.00
Sin número	Tres sestos de basuras	1,800.00
Sin número	Cuatro lamparas para buro	2,000.00
Sin número	Diez toallas de baño	3,600.00
Sin número	Diez toallas de mano	1,000.00
Sin número	Seis toallas faciales	600.00
Sin número	Cuatro juegos de sabanas	5,200.00
Sin número	Cuatro endredones	14,000.00
Sin número	Cuatro proyectores de colchon	2,800.00
Sin número	Seis Almohadas king size	2,100.00
Sin número	Seis cojines decorativos	1,800.00
Sin número	Seis almohadas matrimoniales	1,500.00
Sin número	Dos secadoras ionicas	1,300.00
Sin número	Dos relojes despertador	1,200.00
Sin número	Juego de ganchos	350.00

**SISTEMA CONTABLE 2021**  
**RELACIÓN DE BIENES MUEBLES QUE COMPONEN SU PATRIMONIO**  
**Cuenta Pública de 2021**

Fecha: 31/12/2021

CÓDIGO	DESCRIPCIÓN DEL BIEN	VALOR EN LIBROS
Sin número	Plancha electrica	550.00
Sin número	Espejo decorativo	900.00
Sin número	Silla ejecutiva	2,050.00
Sin número	Archivero alto de oficina	3,750.00
Sin número	Cuatro sillas para visitantes	4,400.00
Sin número	Frigobar de 4 pies	5,200.00
Sin número	Cuadro decorativo	2,500.00
Sin número	Comedor modelo azteca	3,950.00
Sin número	Tres bancos tipo periquera	2,250.00
Sin número	Cafetera electrica	550.00
Sin número	Horno de microondas	2,000.00
Sin número	Fax alambrico	2,200.00
Sin número	Pantalla de television	6,300.00
Sin número	Mesa de centro	2,700.00
Sin número	Cuadro decorativo	800.00
Sin número	Telefono inalambrico	600.00
Sin número	Sofa cama matrimonial	3,800.00
Sin número	Sesto de basura	600.00
Sin número	Nueve mesas centrales para laboratorio	276,384.38
Sin número	Microscopio Estereoscopio	115,959.40
Sin número	Balanza analitica explorer	115,628.80
Sin número	Sistema de electroforesis	23,014.40
Sin número	Fuente de alimentacion	18,119.20
Sin número	Equipo para estudio de mezclado de liquidos	130,500.00
Sin número	Intercambiador de calor de coraza	407,856.00
Sin número	Extraccion liquido-liquido	550,188.00
Sin número	Absorcion en columna	261,000.00
Sin número	Secador por lecho fluidizado	715,720.00
Sin número	Estudio de un ciclo de refrigeracion	256,360.00
Sin número	Secador por aspercion	458,200.00
Sin número	Medidor de actividad	200,000.00
6030006118767	Electrodo para Potencimetro de vidrio rellenable, mod SG-201 para equipo conductronic mca: Sensorex	2,436.00
6030006118768	Electrodo para Potencimetro de vidrio rellenable, mod SG-201 para equipo conductronic mca: Sensorex	2,436.00
6030006118764	Electrodo para Potencimetro de vidrio rellenable, mod SG-201 para equipo conductronic mca: Sensorex	2,436.00
6030006118765	Electrodo para Potencimetro de vidrio rellenable, mod SG-201 para equipo conductronic mca: Sensorex	2,436.00
6030006118766	Electrodo para Potencimetro de vidrio rellenable, mod SG-201 para equipo conductronic mca: Sensorex	2,436.00
6030006118761	Potencimetro mod. HI-255 BENCHPH/EC500MS&C	19,775.68
6030006118762	Potencimetro mod. HI-255 BENCHPH/EC500MS&C	19,775.68
6030006118756	Parrilla de calentamiento con agitaci3n 18x18cm de 5 a 540 grados de 60 a 1200 RPM	10,363.96
6030006118757	Parrilla de calentamiento con agitaci3n 18x18cm de 5 a 540 grados de 60 a 1200 RPM	10,363.96
6030006118758	Parrilla de calentamiento con agitaci3n 18x18cm de 5 a 540 grados de 60 a 1200 RPM	10,363.96
6030006118759	Parrilla de calentamiento con agitaci3n 18x18cm de 5 a 540 grados de 60 a 1200 RPM	10,363.96
6030006118760	Parrilla de calentamiento con agitaci3n 18x18cm de 5 a 540 grados de 60 a 1200 RPM	10,363.97
6030006118763	Equipo Bio-Cane and Canister System recipientes y sistemas thermo scientific	54,067.60
6030013100134	Equipo Soxhelt completo 250 ml marca Kimax	4,904.48
6030013100135	Equipo Soxhelt completo 250 ml marca Kimax	4,904.48
6030013100136	Equipo Soxhelt completo 250 ml marca Kimax	4,904.48
6030013100137	Equipo Soxhelt completo 250 ml marca Kimax	4,904.48
6030013100138	Equipo Soxhelt completo 250 ml marca Kimax	4,904.48
6030013100139	Micropipeta digital de volumen variable de 0.5 µl - 10 µl	1,722.60
6030013100140	Micropipeta digital de volumen variable de 20 µl - 200 µl	1,722.60
6030013100141	Micropipeta digital de volumen variable de 100 µl - 1000 µl	1,722.60
6030014100054	Incubadora vertical doble charola con agitaci3n, mod. CVP-250	167,426.28
6030014100244	Destilador de agua de 8 lt/hr	150,606.42
6030014100228	Autoclave semeautomatica 90 litros	199,751.01
Sin número	Espectrofotometro UV/VIS de 190 a 1100 NM	149,900.00
Sin número	Horno de hibridaci3n con capacidad de 20 botellas de 35 x 150 MM o 10 botellas de 35 x 300 MM	171,131.00
Sin número	Kit de autoclave semiautomatica de 100L	188,998.80
Sin número	Kit de autoclave semiautomatica de 100L	188,998.80
Sin número	Balanza Analitica con soporte, capacidad 210 G	68,590.80
Sin número	Balanza Analitica con soporte, capacidad 210 G	68,590.80
Sin número	Balanza Analitica con soporte, capacidad 210 G	68,590.80
Sin número	Balanza Analitica con soporte, capacidad 210 G	68,590.80
Sin número	Campana de flujo laminar clase II, tipo A2	77,348.80



**SISTEMA CONTABLE 2021**  
**RELACIÓN DE BIENES MUEBLES QUE COMPONEN SU PATRIMONIO**  
**Cuenta Pública de 2021**

Página 23 de 34

Fecha: 31/12/2021

CÓDIGO	DESCRIPCIÓN DEL BIEN	VALOR EN LIBROS
Sin número	Campana de flujo laminar clase II, tipo A2	77,348.80
Sin número	Campana de flujo laminar clase II, tipo A2	77,348.80
Sin número	Cromatografo de gases (GC), con automuestreador	949,993.60
Sin número	Cromatografo de liquidos (HPLC) con automuestreador	909,996.80
Sin número	Lector de elisa	167,353.20
Sin número	Lector de elisa	167,353.20
Sin número	Liofilizador fase acuosa con capacidad de 1L	193,116.80
Sin número	Medidor de actividad de agua	99,997.80
Sin número	Medidor de actividad de agua	99,997.80
Sin número	Micro Kjeldahl combinado de destilación	65,371.80
Sin número	Micro Kjeldahl combinado de destilación	65,371.80
Sin número	Microscopio estereoscopio binocular	19,998.40
Sin número	Microscopio estereoscopio binocular	19,998.40
Sin número	Microscopio estereoscopio binocular	19,998.40
Sin número	Microscopio estereoscopio binocular	19,998.40
Sin número	Microscopio estereoscopio binocular	19,998.40
Sin número	Microscopio estereoscopio binocular	19,998.40
Sin número	Microscopio estereoscopio binocular	19,998.40
Sin número	Microscopio estereoscopio binocular	19,998.40
Sin número	Microscopio estereoscopio con camara integrada	79,982.00
Sin número	Microscopio estereoscopio con camara integrada	79,982.00
Sin número	Microscopio estereoscopio con camara integrada	79,982.00
Sin número	Microscopio estereoscopio con camara integrada	79,982.00
Sin número	Ultra congelador vertical de 23.5 cu marca Nuaire	651,333.04
Sin número	Autoclave horizontal de 150 lts	185,944.52
Sin número	Campana de flujo laminar horizontal de 6 ft	227,282.28
Sin número	Balanza analitica con soporte y capacidad 210G	38,633.00
Sin número	Balanza analitica con soporte y capacidad 210G	38,633.00
Sin número	Balanza analitica con soporte y capacidad 210G	38,633.00
Sin número	Balanza analitica con soporte y capacidad 210G	38,633.00
Sin número	Balanza analitica con soporte y capacidad 210G	38,633.00
Sin número	Balanza analitica con soporte y capacidad 210G	38,633.00
Sin número	Campana de flujo laminar clase II, tipo A2	89,700.91
Sin número	Digestor Kjeldahl para proteínas, unidad de digestión	42,891.00
Sin número	Analizador de nitrógeno proteico con sistema combinado	439,500.00
Sin número	Mufla, control digital con pantalla	43,621.99
Sin número	Mufla, control digital con pantalla	43,621.99
Sin número	Desecador de vidrio	7,150.00
Sin número	Desecador de vidrio	7,150.00
Sin número	Desecador de vidrio	7,150.00
Sin número	Oxitest, soportes de muestras de titanio	165,703.00
Sin número	Refractómetro con porcentaje de alcohol (3)	7,199.98
Sin número	Refractómetro digital, compensación automática de temperatura	12,449.99
Sin número	Refractómetro digital, compensación automática de temperatura	12,449.99
Sin número	Potenciómetro, tipo de sonda electrodo de PH	16,654.99
Sin número	Potenciómetro, tipo de sonda electrodo de PH	16,654.99
Sin número	Potenciómetro, tipo de sonda electrodo de PH	16,654.99
Sin número	Potenciómetro, tipo de sonda electrodo de PH	16,654.99
Sin número	Potenciómetro, tipo de sonda electrodo de PH	16,654.99
Sin número	Equipo para la extracción de grasas, estructura metálica recubierta con pintura epoxi	136,409.99
Sin número	Fibertec 2010, llenado automático de calentamiento automatizado de reactivos en un sistema integrado y ce	396,209.99
Sin número	Espectrofotómetro de absorción torreta automática de lámparas	732,508.00
Sin número	Liofilizador manifold con 8 puertas tipo top press con pantalla LCD	280,026.99
Sin número	Campana para la extracción de gases con medidas exteriores 1200MM x 800MM x 2345 MM altura de la su	175,392.00
Sin número	Incubadora de agitación orbital	101,062.00
Sin número	Contador de colonias automatizado de microorganismos en caja petri	357,198.00
Sin número	Medidor de humedad (humestato)	44,999.99
Sin número	Integrador foliar con medidor de CO2 índice fotosintético	55,534.00
Sin número	Bomba de sholander con tanque de aire comprimido incluido cámara de presión cilíndrica de acero inoxidable	164,392.99
Sin número	Autoclave de laboratorio (25-110 L) mueble exterior	225,449.00
Sin número	Pirómetro rango de medición temperatura	5,870.00
Sin número	Pirómetro rango de medición temperatura	5,870.00
Sin número	Sembrador semiautomatizado microorganismos en caja petri con patrón ospital	393,215.99
Sin número	Microscopio de fluorescencia, fuente luz led con lampara de vapor de mercurio hbo	275,566.99

**SISTEMA CONTABLE 2021**  
**RELACIÓN DE BIENES MUEBLES QUE COMPONEN SU PATRIMONIO**  
**Cuenta Pública de 2021**

Página 24 de 34

Fecha: 31/12/2021

CÓDIGO	DESCRIPCIÓN DEL BIEN	VALOR EN LIBROS
Sin número	Muestredor de aire, control de flujo de aire por una rueda impulsora integrada	53,111.99
Sin número	Medición de fotosíntesis compact mediciones de sistema abierto y cerrado	205,645.00
Sin número	Campana de flujo laminar nivel III (clase 300)	260,744.00
Sin número	Doce microscopios compuestos	182,700.00
Sin número	Doce microscopios estereoscopios	142,680.00
Sin número	Seis balanzas analíticas	154,851.30
Sin número	Seis balanzas triple brazo	19,245.16
Sin número	Tres cajas colpin de vidrio	2,415.12
Sin número	Deciocho estuches de diseccion	6,681.60
Sin número	Tres microtomos rotatorios	151,338.24
Sin número	Tres campanas de extraccion	246,645.00
Sin número	Tres refrigeradores 26 pies	76,511.28
Sin número	Tres estufas de incubacion	78,964.68
Sin número	Tres autocables portatil	79,044.72
Sin número	Tres polarímetros manual	34,730.40
Sin número	Seis baños maría analogo	100,951.32
Sin número	Tres balanzas p/determinacion	188,149.68
Sin número	Seis colorímetros de bolsillo	80,059.48
Sin número	Seis rotavapores	372,025.92
Sin número	Tres centrifugas clinicas	45,396.60
Sin número	Tres desecadores	17,873.28
Sin número	Seis agitadores magneticos	40,124.40
Sin número	Tres viscosímetros digitales	181,887.80
Sin número	Tres espectrofotometros	113,225.28
Sin número	Nueve parrillas de calentamiento	89,467.14
Sin número	Seis medidores de PH	79,309.20
Sin número	Quince vasos de precipitado 100 ml	974.40
Sin número	Quince vasos de precipitado 250 ml	1,164.06
Sin número	Quince vasos de precipitado 400 ml	1,385.73
Sin número	Quince vasos de precipitado 600 ml	1,600.80
Sin número	Quince vasos de precipitado 1000 ml	2,540.40
Sin número	Quince cristalizadores	4,106.40
Sin número	Diciocho pipetas serol 1x1	1,467.86
Sin número	Diciocho pipetas serol 2x1	1,492.92
Sin número	Dieciocho pipetas serol 5x1	1,837.44
Sin número	Dieciocho pipetas serol 10x1	1,910.52
Sin número	Nueve buretas llave 25ml	7,923.96
Sin número	Nueve buretas llave 50ml	8,310.24
Sin número	Treinta cajas petri	4,141.20
Sin número	Qince vidrios de reloj	1,061.40
Sin número	Treinta picetas integral 500ml	2,192.40
Sin número	Treinta picetas integral 1000ml	2,279.40
Sin número	Nueve matraz 125ml	834.15
Sin número	Nueve matraz 250ml	834.15
Sin número	Nueve matraz 500ml	1,060.49
Sin número	Nueve matraz 1000ml	1,649.52
Sin número	Nueve probetas b/vidrio 25ml	2,526.48
Sin número	Nueve probetas b/vidrio 50ml	2,526.48
Sin número	Nueve probetas b/vidrio 100ml	2,902.32
Sin número	Nueve probetas b/vidrio 250ml	3,800.16
Sin número	Treinta agitadores	1,218.00
Sin número	Treinta pinzas p/matraz	3,132.00
Sin número	Nueve matraz 25ml	3,152.88
Sin número	Nueve matraz 50ml	2,672.64
Sin número	Nueve matraz 100ml	2,675.77
Sin número	Nueve matraz 250ml	4,134.24
Sin número	Quince soportes universales	5,133.00
Sin número	Quince carros de hall	3,654.00
Sin número	Seis barras magnetica	431.52
Sin número	Nueve calibradores bernier	4,019.40
Sin número	Seis calorímetros doble	1,809.60
Sin número	Doce mecheros bunsen	1,670.40
Sin número	Doce lamparas de alcohol	946.56
Sin número	Seis dinamometros	1,078.85

SISTEMA CONTABLE 2021  
RELACIÓN DE BIENES MUEBLES QUE COMPONEN SU PATRIMONIO  
Cuenta Pública de 2021

Fecha: 31/12/2021

CÓDIGO	DESCRIPCIÓN DEL BIEN	VALOR EN LIBROS
Sin número	Hornomicro LG	2,099.00
Sin número	Termometro infrarojo laser GM-900	6,380.00
Sin número	Termometro infrarojo laser GM-900	6,380.00
Sin número	Termometro infrarojo laser GM-900	6,380.00
Sin número	Termometro infrarojo laser GM-900	6,380.00
Sin número	Termometro infrarojo laser GM-900	6,380.00
Sin número	Termometro infrarojo laser GM-900	6,380.00
Sin número	Termometro infrarojo laser GM-900	6,380.00
Sin número	Termometro infrarojo laser GM-900	6,380.00
Sin número	Termometro infrarojo laser GM-900	6,380.00
6030016100250	Campana de extraccion de gases	210,450.00
6030016100242	Desecador	9,995.00
6030016100243	Balanza analitica	35,000.00
6030016100241	Agitador mecanico reciproco shaker	39,998.00
6030016100235	Potenciometro portatil	8,499.00
6030016100236	Potenciometro portatil	8,499.00
6030016100237	Potenciometro portatil	8,499.00
6030016100232	Potenciometro de mesa	15,999.00
6030016100233	Potenciometro de mesa	15,999.00
6030016100234	Potenciometro de mesa	15,999.00
6030016100244	Microbalanza electronica	25,987.00
6030016100246	Micro kjeldahl	144,990.00
6030016100238	Medidor de sodio	8,995.00
6030016100312	Bureta digital hasta 50ml con tubo integrado	6,970.00
6030016100239	Tablas de colores de munsell	24,980.00
6030016100248	Autoclave semiautomatica (autoclave de esterilización a vapor)	199,915.18
6030016100249	Camara microbiologica (incubadora CO2)	384,012.58
Sin número	Termometro Digital Checktemp 1C Penetracion Marca HANNA	3,260.00
Sin número	Termometro Digital Checktemp 1C Penetracion Marca HANNA	3,260.00
Sin número	Termometro Digital Checktemp 1C Penetracion Marca HANNA	3,260.00
Sin número	Termometro Digital Checktemp 1C Penetracion Marca HANNA	3,260.00
Sin número	Termometro Digital Checktemp 1C Penetracion Marca HANNA	3,260.00
Sin número	Colimetro portatil multiparametrico DR 900 Marca HACH UN	71,126.00
Sin número	Estufa de incubaciopn en acero esmaltado con control digital	91,654.00
Sin número	Electrocardiógrafo	9,123.52
Sin número	2 Densímetros	13,813.58
Sin número	1 Forcípula	116,934.28
Sin número	1 Red de niebla	55,639.62
Sin número	2 Trampas Tomahawk	8,321.10
Sin número	2 Trampas Tomahawk	13,601.93
Sin número	2 Pinzas para serpientes	13,963.87
Sin número	10 Polainas contra vivoras	26,034.81
Sin número	Reactivos para 50 pruebas de Nitrato, Nitrito, Fosfato y Amoniaco	21,000.00
Sin número	Estacion Total	100,597.87
<b>1244</b>	<b>Vehículo y Equipo de Transporte</b>	<b>10,763,199.08</b>
V1998100004	Camión marca Ford F250 modelo 1998 tipo Pick UP serie 1FTDF1764WK-A92534	159,486.00
V1998100001	Camión marca Ford F350 modelo 1998 Motor V8 con EFI. 5.0 serie 3FEKF37N4WM-B04949	152,589.70
V1998100017	Chasis Internacional 4700-175 SCD 4x2 modelo 1999 serie 3HVBPAAN7XN121172	533,981.60
V1999100003	Automovil VolksWagen Pointer nuevo. Modelo 1999'S/A serie no. 9BWA37322XT011260	98,000.00
V1999100002	Automovil VolksWagen Pointer nuevo. Modelo 1999'S/A serie no. 9BWA37327XT006698	92,000.00
V1999100012	Automovil VolksWagen Sedan nuevo. Modelo 1999'S/A serie no. 3VWS1A1B9XM508158	69,000.00
Sin número	Windsdtar GL Base modelo 1999 Statio	240,450.00
V2001100011	VolksWagen Sedan	65,040.00
V2002100010	Autobus marca Volvo modelo 2002	1,405,812.22
V2005100013	Vehiculo Suburban color azul serie 3GNEC16T06G190592	419,990.00
V2005100009	Vehiculo Nissan Plata tipo Tsuru serie 3N1EB31S46K321058	120,400.00
V2006100015	Vehiculo marca Nissan color blanco	135,600.00
V2006100016	Autobus marca Volvo	2,497,969.56
V2009100021	Vehiculo marca Toyota	330,000.00
V2010100025	Vehiculo color blanco Aveo 4PTS 2010 serie 3G1TA5AL139164	148,000.00
V2010100024	Chevrolet Aveo azul imperial 4PTS 2010 serie 3G1TA5A69AL128566	148,000.00
V2010100022	Chevrolet Suburban 4x2 2010 serie 1GNJCJE07AR285856	560,200.00

**SISTEMA CONTABLE 2021**  
**RELACIÓN DE BIENES MUEBLES QUE COMPONEN SU PATRIMONIO**  
**Cuenta Pública de 2021**

Página 26 de 34

Fecha: 31/12/2021

CÓDIGO	DESCRIPCIÓN DEL BIEN	VALOR EN LIBROS
V2010100023	Chevrolet Aveo blanco 4PTS 2010 serie 3G1TA5A66AL139122	148,000.00
V2013100029	Autobus con 34 asientos serie 3MN2U62R8DD700264	1,000,000.00
V2013100028	Autobus con 34 asientos serie 3MN2U62R1DD700199	1,000,000.00
V2013100027	Autobus con 34 asientos serie 3MN2U62R2DD700311	1,000,000.00
V2016100030	Nissan TIIDA Sedan Sense TM	179,100.00
Sin número	Camioneta cerrada de 8 cilindros, tipo Suv (vehículo utilitario sport) marca DODGE Durango SLT 4x2	259,580.00
<b>1246</b>	<b>Maquinaria, Otros Equipos y Herramientas</b>	<b>32,686,382.17</b>
Sin número	Activos no identificados	19,560,461.96
Sin número	Tractor podadora marca Husquarna modelo LT151	25,000.00
Sin número	Podadora marca Murray modelo 550	4,500.00
Sin número	Motosierra marca Husquarna modelo 61XP	7,800.00
Sin número	Taladro Dewalt 25003 83	2,629.99
Sin número	Compresor 25 lts	2,955.00
6030013100061	Desbrozadora truper a gasolina de 52 cc mango tipo bici para uso rudo con potencia de 1.9 HP	4,803.58
6030013100062	Desbrozadora truper a gasolina de 52 cc mango tipo bici para uso rudo con potencia de 1.9 HP	4,803.58
6030006119067	Bomba completo 3/4 HP c/accesorios	1,289.00
6030014100056	T-100 Thermal Cyclor	72,573.72
6030014100148	Herramienta de crimpeo marca Intellinet	1,160.00
6030014100149	Herramienta de crimpeo marca Intellinet	1,160.00
6030014100097	Sierra cinta 1.5 H.P.	38,048.00
6030014100098	Molino de carne 3/4 H.P.	23,728.96
6030014100099	Rebanadora de carne 1/3 HP 250MM de cuchilla	14,645.00
6030014100100	Empacadora de alto vacío bomba 42x37x18 CMS	45,472.00
6030014100101	Termoselladora 82x65x11 CTMS-500	3,723.60
6030014100105	Carro p/cámara de congelación p/36 charolas 55.5x66.5x184 CM	9,711.52
6030014100106	Carro para emplayadora de vacío de 100x50x85 CM	10,092.00
6030014100109	Batidora industrial para 10KG	11,437.60
6030014100110	Batidora industrial para 10KG	11,437.60
6030014100112	Batidora industrial de 20 litros	10,730.00
6030014100113	Batidora industrial de 20 litros	10,730.00
6030014100185	Laminadora reversible 1/2 HP	24,556.04
6030014100114	Cortadora divisora para 36 tantos	11,043.20
6030014100117	Batidora 6 litros	9,512.00
6030014100118	Batidora 6 litros	9,512.00
6030014100119	Batidora 6 litros	9,512.00
6030014100120	Batidora 6 litros	9,512.00
6030014100053	Batidora 6 litros	9,512.00
6030014100046	Extractor de jugo 400 whatts	2,111.20
6030014100047	Extractor de jugo 400 whatts	2,111.20
6030014100048	Extractor de jugo 400 whatts	2,111.20
6030014100049	Extractor de jugo 400 whatts	2,111.20
6030014100050	Extractor de jugo 400 whatts	2,111.20
6030014100122	Licuada industrial 12 lt	9,906.40
6030014100123	Licuada industrial 12 lt	9,906.40
6030014100124	Licuada industrial 12 lt	9,906.40
6030014100125	Licuada industrial 12 lt	9,906.40
6030014100126	Licuada de 5 lt	8,004.00
6030014100127	Licuada de 5 lt	8,004.00
6030014100128	Licuada de 5 lt	8,004.00
6030014100129	Licuada de 5 lt	8,004.00
6030014100186	Máquina lava vajilla LV-250	34,626.00
6030014100187	Turbolicuador de brazo	6,043.60
6030014100188	Turbolicuador de brazo	6,043.60
6030014100189	Turbolicuador de brazo	6,043.60
6030014100190	Máquina para elaborar pasta de acero inoxidable	2,900.00
6030014100191	Máquina para elaborar pasta de acero inoxidable	2,900.00
6030014100192	Máquina para elaborar pasta de acero inoxidable	2,900.00
6030014100163	Tanque estacionario 500 litros	10,119.84
6030014100174	Chafer redondo	4,466.00
6030014100175	Chafer redondo	4,466.00
6030014100176	Chafer redondo	4,466.00
6030014100177	Chafer redondo	4,466.00
6030014100178	Chafer redondo	4,466.00

**SISTEMA CONTABLE 2021**  
**RELACIÓN DE BIENES MUEBLES QUE COMPONEN SU PATRIMONIO**  
**Cuenta Pública de 2021**

Página 27 de 34

Fecha: 31/12/2021

CÓDIGO	DESCRIPCIÓN DEL BIEN	VALOR EN LIBROS
6030014100179	Chafer redondo	4,466.00
6030014100180	Chafer redondo	4,466.00
6030014100181	Chafer redondo	4,466.00
6030014100182	Chafer redondo	4,466.00
6030014100183	Chafer redondo	4,466.00
Sin número	Motobomba FQ 2x2 6.5 HP	2,880.00
Sin número	Desbrozadora 143R-II 41.5 cc/1.5kw	9,450.00
Sin número	Podadora Honda Mod. GCV160 5.5hp	8,000.00
Sin número	Podadora Honda Mod. GCV160 5.5hp	8,000.00
Sin número	200 Mts de Tubo Hidraulico	1,740.00
Sin número	Cuatro Tubos PVC	459.36
Sin número	Tres Valvulas de esfera	327.12
Sin número	Cisterna 5000 Lts	9,976.00
6030014100246	Metal packed GC column (fist agilent, configuration "A")	23,123.44
6030014100247	LC-NH2 columna de HPLC 5 micras de tamaño de partícula	37,799.76
6030014100248	Kromasil columna c 18 de HPCL 5 micras de tamaño partícula	39,028.20
6030013100066	Tractor de 6 velocidades, 13.5 HP, 38", asiento con respaldo, palanca baja comoda	36,731.84
6030013100063	Podadora de carriola truper de motor a gasolina 6HP de 22	6,176.60
6030013100064	Podadora de carriola truper de motor a gasolina 6HP de 22	6,176.59
6030013100065	Podadora de carriola truper de motor a gasolina 6HP de 22	6,176.59
6030006118733	Picadora de pasto marca Arenas mod-3000 motor Honda 8HP	19,500.00
Sin número	Tractor jardinero marca Joahn Deere, modelo D140 de 22 HP	52,322.99
Sin número	Quince Mochilas de Aspersión	44,970.00
Sin número	Invernadero modelo "Cenital Fijo" de una superficie de 340M2 con sistemas de riego incluido	120,000.00
Sin número	Invernadero modelo "Cenital Fijo" de una superficie de 340M2 con sistemas de riego incluido	120,000.00
Sin número	Invernadero 288 metros Mod. Batitunel 1000	488,522.40
Sin número	Estufa Industrial con 2 codos PVC y MTR PVC	2,244.00
Sin número	Motor Franklin sumergible	9,300.00
Sin número	Fabricación y diseño de sistema de esterilizacion en frío	76,409.07
Sin número	Motobomba Koshin	12,500.00
Sin número	Bomba rotativa	21,808.00
Sin número	Motor Franklin 4" sumergible	7,000.00
Sin número	Tres Incubadoras digital general	157,560.48
Sin número	Oxigeno Industrial	577.00
Sin número	Tanque de Oxigeno industrial	5,800.00
Sin número	Equipo de corte y soldadura	3,785.00
Sin número	Dos Campanas	12,320.00
Sin número	Enfriador	20,600.00
Sin número	Congelador	7,350.00
Sin número	Horno HBP	7,300.00
6030013100002	Estación total marca GeoMax modelo ZT20R5", serie 2100964	57,331.84
6030013100003	Estación total marca GeoMax modelo ZT205", serie 2150985	57,331.84
6030014100160	Bomba barne 210	3,584.00
6030014100161	Motor Frank 014	6,006.04
6030014100162	Arrancador 009	889.01
Sin número	Engargoladora semiautomatica para botes en estructura de acero inoxidable	258,900.00
Sin número	Extractor por arrastre de vapor, volumen de la camara de extracción de 5.6L	349,800.00
Sin número	Desionizador para agua tipo I	79,750.00
Sin número	Embutidora en aluminio anodizado	24,998.00
Sin número	Embutidora en aluminio anodizado	24,998.00
Sin número	Embutidora en aluminio anodizado	24,998.00
Sin número	Kit destilador de agua capacidad minima de 12 ltrs	140,093.20
Sin número	Termo para almacenamiento de nitrogeno liquido	34,997.20
Sin número	Termo para almacenamiento de nitrogeno liquido	34,997.20
Sin número	Termo para almacenamiento de nitrogeno liquido	34,997.20
Sin número	Termo para almacenamiento de nitrogeno liquido	34,997.20
Sin número	Desionizador para agua tipo I TOC menor a 10 PPB	49,996.00
Sin número	Desionizador para agua tipo I TOC menor a 10 PPB	49,996.00
Sin número	Desionizador para agua tipo I TOC menor a 10 PPB	49,996.00
Sin número	Desionizador para agua tipo I TOC menor a 10 PPB	49,996.00
Sin número	Contenedor de basura con placa 10 ptr de 2"	41,800.00
Sin número	Equipo de extracción por arrastre de vapor	296,206.00
Sin número	Molino de bolas	48,778.00
Sin número	Extractor semi-industrial de jugos cítricos	96,209.24

**SISTEMA CONTABLE 2021**  
**RELACIÓN DE BIENES MUEBLES QUE COMPONEN SU PATRIMONIO**  
**Cuenta Pública de 2021**

Página 28 de 34

Fecha: 31/12/2021

CÓDIGO	DESCRIPCIÓN DEL BIEN	VALOR EN LIBROS
Sin número	Deshidratador de charolas	4,199.20
Sin número	Deshidratador de charolas	4,199.20
Sin número	Deshidratador de charolas	4,199.20
Sin número	Selladora semiautomática de inducción	146,209.88
Sin número	Molino de carne de alta eficiencia	48,778.00
Sin número	Embutidora hidráulica	52,244.08
Sin número	Empacadora al vacío de doble cámara	145,818.96
Sin número	Estufa de secado	70,953.72
Sin número	Bomba para vacío	10,604.72
Sin número	Bomba para vacío	10,604.72
Sin número	Bomba para vacío	10,604.72
Sin número	Horno de secado al vacío	47,216.64
Sin número	Maquina de hielo	49,748.92
Sin número	Transformador Trifasico	202,536.00
Sin número	Montaje de Transformador	8,000.00
Sin número	Plata para soldar	1,900.00
Sin número	Suministro e Instalación de interruptor	134,960.20
Sin número	Diez Multímetro marca Steren	30,740.00
Sin número	Cinco Osciloscopio Rigol	97,962.00
Sin número	Dos analizador de Espectros	236,582.00
Sin número	Cinco fuentes de voltaje	44,071.30
Sin número	Cinco Cautín Marca steren	9,569.42
Sin número	Cuatro Generador de funciones	108,051.68
6030014100208	Acondicionador de linea marca Vogar Lan-310	46,730.60
6030014100209	Acondicionador de linea marca Vogar Lan-310	46,730.60
Sin número	Acondicionador de linea marca Vogar Lan-310	46,730.60
Sin número	Acondicionador de linea marca Vogar Lan-310	46,730.60
Sin número	Fax marca HP modelo 2140	1,842.08
Sin número	Navegador Satelital	5,998.99
6030013100080	Equipo jabsat evolutium platform X3	103,824.00
6030013100231	Radio MR350	1,653.50
6030013100232	Radio MR350	1,653.50
6030013100233	Radio MR350	1,653.50
6030013100234	Radio MR350	1,653.50
6030013100235	Radio MR350	1,653.50
6030013100236	Radio MR350	1,653.50
6030013100237	Radio MR350	1,653.50
6030013100238	Radio MR350	1,653.50
6030013100239	Radio MR350	1,653.50
6030013100240	Radio MR350	1,653.50
6030013100241	Radio MR350	1,653.50
6030013100242	Radio MR350	1,653.50
6030013100243	Radio MR350	1,653.50
6030013100244	Radio MR350	1,653.50
6030013100245	Radio MR350	1,653.50
6030013100246	KXTDA-0191XJ tarjeta de acceso directo disa c/4	6,652.47
6030014100152	Divisor con amplificador HDMI	4,682.68
6030014100242	Termometro marca Kyoritsu	10,324.00
6030014100243	Termometro marca Kyoritsu	10,324.00
6030014100227	Antena Ubiquiti NonoBeam M5	4,334.80
6030014100023	Equipo genérico turismo de naturaleza modelo Etrex 20	4,205.00
6030014100025	Equipo genérico turismo de naturaleza modelo Etrex 20	4,205.00
6030014100026	Equipo genérico turismo de naturaleza modelo Etrex 20	4,205.00
6030014100024	Equipo genérico turismo de naturaleza modelo Etrex 20	4,205.00
6030014100027	Equipo genérico turismo de naturaleza modelo Etrex 20	4,205.00
6030014100028	Equipo genérico turismo de naturaleza modelo Etrex 20	4,205.00
6030014100029	Equipo genérico turismo de naturaleza modelo Etrex 20	4,205.00
6030014100031	Equipo genérico turismo de naturaleza modelo Etrex 20	4,205.00
6030014100030	Equipo genérico turismo de naturaleza modelo Etrex 20	4,205.00
6030014100210	Nanostation Loco M5	1,875.00
6030014100211	Nanostation Loco M5	1,875.00
6030014100212	Router Empresarial TP-Link TL-R480T+	1,650.00
6030014100213	Gabinete de 19" para Montaje en Pared, 6 U	4,108.00
sin número	Cable tipo UTP5 (4 pares), Bobina de 305m para exterior	3,684.16



**SISTEMA CONTABLE 2021**  
**RELACIÓN DE BIENES MUEBLES QUE COMPONEN SU PATRIMONIO**  
**Cuenta Pública de 2021**

Página 29 de 34

Fecha: 31/12/2021

CÓDIGO	DESCRIPCIÓN DEL BIEN	VALOR EN LIBROS
6030014100153	NanoBridge M5 Airmax con antena parabólica de 25dBi	2,756.16
6030014100154	NanoBridge M5 Airmax con antena parabólica de 25dBi	2,756.16
sin número	Equipo GPS marca Lowrance mod. Out&Back	74,195.20
sin número	Transmisor de 150W FM	23,400.00
sin número	FM Antena DP100 1/2 /88-108 MHZ ajustable	3,000.00
sin número	Torre para internet	205,821.48
sin número	Aire acondicionado TVC3	22,968.00
sin número	6Mts de tubo de cobre 3/4	1,276.00
sin número	6Mts de tubo de cobre 3/8	464.00
sin número	Aire acondicionado MPR	11,136.00
sin número	1TG800 Interruptor Termomagnetico	28,145.40
sin número	Equipo de aire acondicionado	36,250.00
sin número	Deshumificador de 50 pinas/24 lts por día Mca. Frigidaire	5,060.04
sin número	Deshumificador de 50 pinas/24 lts por día Mca. Frigidaire	5,060.04
sin número	Deshumificador de 50 pinas/24 lts por día Mca. Frigidaire	5,060.03
sin número	Planta purificadora de agua	100,000.00
6030016100186	Samsun LTE SM-J700M Galaxy J7 DOR	5,569.00
6030016100187	Samsun LTE SM-J700M Galaxy J7 DOR	5,569.00
6030016100188	Samsun LTE SM-J700M Galaxy J7 DOR	5,569.00
6030016100189	Samsun LTE SM-J700M Galaxy J7 DOR	5,569.00
6030016100190	Samsun LTE SM-J700M Galaxy J7 BCO	5,568.99
6030016100251	Invernadero hidroponico modelo batitunel 1000 de 10M de ancho por 31.50M de largo	350,000.00
6030016100201	Invernadero modelo casa sombra 960-500 de una superficie total de 508.20 M2	275,246.23
6030016100240	Bomba de vacio	11,492.00
6030016100247	Estufa de secado	56,358.00
sin número	Frigorifico	104,475.00
6030016100258	Lampara laser para eventos	5,765.20
6020016100259	Lampara laser para eventos	5,765.20
6010016100260	Lampara laser para eventos	5,765.20
6000016100261	Lampara laser para eventos	5,765.20
5990016100262	Lampara laser para eventos	5,765.20
5980016100263	Lampara laser para eventos	5,765.20
5970016100264	Lampara laser para eventos	5,765.20
5960016100265	Lampara laser para eventos	5,765.20
5950016100266	Lampara laser para eventos	5,765.20
5940016100267	Lampara laser para eventos	5,765.20
6030016100274	Baffle profesional para interperie	5,974.00
6030016100275	Baffle profesional para interperie	5,974.00
6030016100276	Baffle profesional para interperie	5,974.00
6030016100277	Baffle profesional para interperie	5,974.00
6030016100268	Componente alta potencia (48,400 Watts)	16,994.00
6030016100269	Componente alta potencia (48,400 Watts)	16,994.00
6030016100270	Baffle amplificador	14,964.00
6030016100271	Baffle amplificador	14,964.00
6030016100272	Baffle amplificador	14,964.00
6030016100273	Baffle amplificador	14,964.00
6030016100198	Contenedor para RPBI con simbolo de identificacion	4,988.00
6030016100199	Contenedor para RPBI colos azul de piliitileno	5,916.00
6030016100310	Desbrozadora marca Stihl modelo FS 280 con cuchilla de 3 puntas	10,980.00
6030016100253	Transformador pedestal de 300 KVA relación de voltaje 34.5	285,360.00
6030016100300	Videocamara Handycam 4K	27,898.85
6030016100308	Un centro de carga Q0312L125G	5,495.00
6030016100195	Trampa para grasa 2p C/Acoples para dren	8,578.29
6030016100307	Medidor MT-KD-50 de 2" bronce c/conexiones	6,875.32
Sin número	Bomba para agua 2" H.P. 2 x 2 "	3,500.00
Sin número	Red inalambrica	10,440.00
Sin número	Torre de telecomunicaciones para enlace de datos inalambricos	6,264.00
Sin número	Acondicionador de voltaje	71,150.00
Sin número	1 Motocultor	179,581.92
Sin número	1 Moto bomba fumigadora	24,974.08
Sin número	Penetrómetro	20,603.44
Sin número	Medidor de PH, humedad y tempratura	69,585.22
Sin número	Ganchos para serpientes	12,594.33
Sin número	2 Podadora marca Honda	17,000.00

**SISTEMA CONTABLE 2021**  
**RELACIÓN DE BIENES MUEBLES QUE COMPONEN SU PATRIMONIO**  
**Cuenta Pública de 2021**

Página 30 de 34

Fecha: 31/12/2021

CÓDIGO	DESCRIPCIÓN DEL BIEN	VALOR EN LIBROS
Sin número	1 Desbrozadora Stihl	7,000.00
Sin número	Motocultor de presicion c/cultivador modelo 709610	25,000.00
Sin número	Licuada de 2 litros	27,906.12
Sin número	2 Licuadoras de 1.5 litros	26,339.86
Sin número	Descremadora	92,071.01
Sin número	6 Parrillas con agitadores magicos	211,247.76
Sin número	Estación total (telescopio)	82,428.25
Sin número	Fotometro 7500, medidor de PH/CE Micro 800, medidor de OD 600	192091.49
Sin número	6 Basculas digitales	38,629.32
Sin número	Sistema modular	2,729,115.79
Sin número	Tablet modelo IPAD (aparato de comunicación)	49,064.86
Sin número	Computadora portatil (Equipo industrial)	16,047.10
Sin número	1 Dron con camara de video	304,900.20
Sin número	Computadoras (aparato de comunicación)	109,313.00
Sin número	Truper equipo hidroneumatico 1 1/2HP de 150L	10,815.00
Sin número	Cuatro Calibrador venier digital de 6"	29,436.16
Sin número	Prensa manual analoga para ensaye a compresion	91,321.00
Sin número	Prensa manual digital para ensaye a flexion de vigas de concreto	114,100.50
Sin número	Cinco juegos de compas para analisis de mecanica de pavimentos	50,030.80
Sin número	Tres molde para cilindros de mortero de 10x20cm	1,922.70
Sin número	Tres cabeceador para cilindros de mortero de 10x20cm	6,594.60
Sin número	Horno de laboratorio con control digital	109,222.70
Sin número	Horno de conveccion capacidad para 10 charolas de 65x45cm	106,047.50
Sin número	Fermentadora fabricada en acero inoxidable, puerta tabular inox.	41,242.50
Sin número	Estufa industrial freidora con tina en acero inoxidable, tipo 304 cap 3lt de aceite	47,850.00
Sin número	Deshidratador de alimentos cuerpo completo de aceto inoxidable, 10 bandejas de 38x38cm	35,645.00
Sin número	Destilador de nitrogeno modo de trabajo ATM y manual	112,810.00
Sin número	Dron modelo Mavic Air 2. Video ultra HD 4K y fotos de 12mp	50,274.40
Sin número	Estacion total para topografia, modelo KTS-442R6LC	128,113.88
Sin número	Sistema GPS topografico, modelo Galaxy G1 con opcion de medicion real	224,892.68
Sin número	Nivel optico topografico con tripie, modelo B30	13,975.68
Sin número	Nivel automatico, modelo B40	9,660.48
Sin número	Motobomba jet aquapak FIX10E 1HP 1/127V	2,784.00
<b>1247</b>	<b>Colecciones, Obras de Arte Y Objetos Valiosos</b>	<b>1,666,390.58</b>
Sin número	Wordl Vision C/CD	1,400.00
Sin número	Fundamental del conocimiento con CD	1,400.00
Sin número	Global Interactivo CD	1,400.00
Sin número	Manual de la Educación	1,635.00
Sin número	Mentor de Física y Química CD	1,200.00
Sin número	Enciclopedia de la Psicopedagogía	1,930.00
Sin número	Libro Introduction to mathematical statistics; Robert V. Hogg; 6ta Edicion	1,500.00
Sin número	La Biblia de las recetas industriales 1. Tomo	1,950.00
Sin número	Trece libros para la Tecnología y Sistema de la Información	3,912.00
Sin número	Libro "Sola-Aprendizaje problemas"	6,720.00
Sin número	Libro "9780596006976- C In A Nutshell / Peter Prinz"	10,786.50
Sin número	Libro "9781449301729- Creating A Website, The Missing Manual"	16,200.00
Sin número	Libro "9780470128701- Data Structures: Abstraction And Design Using Java"	20,440.80
Sin número	Libro "9780136086208- Fundamentals Of Database Systems/ Ramez Elmasri"	39,258.00
Sin número	Libro "9781449632014- Java Illuminated: An Active Learning Approach/ Julie Anderson"	37,786.50
Sin número	Libro "9780984618101- Just Enough Software Architecture: A Risk-Driven Approach"	18,832.50
Sin número	Un lote de cincuenta y tres libros	64,100.75
Sin número	Un lote de noventa libros	36,498.75
Sin número	Un lote de setenta y un libros	28,706.15
Sin número	Un lote de setenta y cinco libros	33,387.75
Sin número	Un lote de Ochenta libros	35,912.38
Sin número	Un lote de setenta y nueve libros	34,090.31
Sin número	Un lote de treinta y cinco libros	16,903.91
Sin número	Un lote de cincuenta y ocho libros	69,059.00
Sin número	Un lote de sesenta y dos libros	45,411.00
Sin número	Un lote de ochenta y ocho libros	34,493.00
Sin número	Un lote de diez libros	25,035.50
Sin número	Un lote de dieciseis libros	7,842.50
Sin número	Un lote de treinta y seis libros	10,389.10



**SISTEMA CONTABLE 2021**  
**RELACIÓN DE BIENES MUEBLES QUE COMPONEN SU PATRIMONIO**  
**Cuenta Pública de 2021**

Página 31 de 34

Fecha: 31/12/2021

CÓDIGO	DESCRIPCIÓN DEL BIEN	VALOR EN LIBROS
Sin número	Un lote de treinta y cuatro libros	12,957.05
Sin número	Un lote de setenta y un libros	75,199.78
Sin número	Un lote de setenta y dos libros	64,957.20
Sin número	Un lote de veinte libros	7,277.36
Sin número	Un lote de veintiun libros	11,256.27
Sin número	Un lote de veinte libros	10,828.35
Sin número	Un lote de veinte libros	23,212.64
Sin número	Un lote de veintidos libros	11,179.10
Sin número	Un lote de veintidos libros	10,880.27
Sin número	Un lote de treinta y nueve libros	45,448.80
Sin número	Un lote de treinta y dos libros	36,212.64
Sin número	Un lote de treinta y cuatro libros	48,185.00
Sin número	Un lote de veinte libros	19,331.40
Sin número	Un lote de veinte libros	17,878.84
Sin número	Un lote de dieciocho libros	6,375.20
Sin número	Un lote de cuarenta y dos libros	15,740.10
Sin número	Un lote de treinta y ocho libros	14,313.66
Sin número	Un lote de treinta libros	12,838.89
Sin número	Un lote de cuarenta y dos libros	28,969.60
Sin número	Un lote de treinta y cinco libros	14,201.81
Sin número	Un lote de veintisiete libros	64,642.65
Sin número	Un lote de cuarenta y ocho libros	12,707.16
Sin número	Un lote de sesenta y tres libros	29,625.11
Sin número	Un lote de cincuenta y ocho libros	21,247.24
Sin número	Un lote de ocho libros	6,017.72
Sin número	Un lote de cincuenta y nueve libros	25,142.92
Sin número	Un lote de cincuenta y ocho libros	20,475.00
Sin número	Un lote de sesenta y dos libros	33,862.33
Sin número	Un lote de cuarenta y siete libros	21,411.64
Sin número	Un lote de cincuenta y cuatro libros	54,827.58
Sin número	Un lote de cincuenta libros	22,236.40
Sin número	Un lote de treinta y seis libros	23,104.27
Sin número	Un lote de tres libros	1,320.15
Sin número	Un lote de veinticinco libros	16,955.86
Sin número	Un lote de sesenta y seis libros	29,253.25
Sin número	Un lote de sesenta y nueve libros	24,761.70
Sin número	Un lote de setenta y cinco libros	22,987.80
Sin número	Un lote de setenta y cinco libros	19,120.05
Sin número	Un lote de setenta y dos libros	11,489.04
Sin número	Un lote de un libro	2,748.07
Sin número	Un lote de treinta libros	4,990.00
6030013100376	Libro "Amores altamente peligrosos"	662.40
6030013100377	Libro "Como superar la timidez y el miedo a hablar en público"	441.60
6030013100378	Libro "Dependencia emocional"	883.20
6030013100379	Libro "Detección, prevención y tratamiento de dificultades del aprendizaje"	441.60
6030013100380	Libro "Diagnostico psicopedagogico"	927.36
6030013100381	Libro "Evaluación psicología y psicopatología de la familia"	1,059.84
6030013100382	Libro "Guía practica para el manejo de la esquizofrenia"	927.36
6030013100383	Libro "Liberate de la coodependencia"	706.56
6030013100384	Manual de evaluación Psicologica	2,561.28
6030013100385	Manual de evaluación y entrenamientos de habilidades sociales	1,148.16
6030013100386	Manual tecnica de psicoterapia, un enfoque psicoanalitico	2,031.36
6030013100387	Manual de terapias psicoanaliticas en niños y adolescentes	1,236.48
6030013100388	Manual de urgencias psiquitricas	2,605.44
6030013100389	Manual para el tratamiento cognitivo	1,898.88
6030013100390	Manual para el tratamiento cognitivo vol. 2	1,898.88
6030013100391	Libro "Prisioneros del odio, las bases de la ira"	1,236.48
6030013100392	Libro "Psicología y familia"	529.92
6030013100393	Libro "Psicopatología de la relación conyugal"	1,501.44
6030013100394	Libro "Suicidio asistencia clinica guía practica de psiatría medica"	794.88
6030013100395	Libro "Terapia cognitiva de la depresión"	971.52
6030013100396	Libro "Test proyectivos, aplicación al diagnostico y tratamiento clinico"	883.20
6030013100397	Libro "Tus preguntas y las respuestas sobre amor y sexo"	794.88
6030013100398	Libro "Usted puede ser feliz, terapia racional emotiva pai"	706.56

**SISTEMA CONTABLE 2021**  
**RELACIÓN DE BIENES MUEBLES QUE COMPONEN SU PATRIMONIO**  
**Cuenta Pública de 2021**

Página 32 de 34

Fecha: 31/12/2021

CÓDIGO	DESCRIPCIÓN DEL BIEN	VALOR EN LIBROS
6030013100360	Libro "Test neuropsicologicos: fundamentos de una neurologia clinica basada en evidencias; Peña Casanov	1,944.00
6030013100361	Libro "Psicologia de la mentira; Ia; sin autor; Paidos"	567.00
6030013100362	Libro "Teoría y práctica de la terapia racional emotivo-conductual; sin autor; SXXI"	729.00
6030013100363	Metodos en las neurociencias cognoscitivas; Pereyra Silvia; manual moderno, El	189.00
6030013100364	Mentes asesinas; la violencia en tu cerebro; Ostrosky, manual moderno, El	263.25
6030013100365	Diccionario consiso de Psicología; A.P.A.; manual moderno, El	594.00
6030013100366	Evaluación psicología historia, fundamentos teórico conceptuales y psicometría; Argon	128.25
6030013100367	Manual de psicoterapia breve, intensiva y de urgencia; Bellak; manual moderno, El	607.50
6030013100368	Agonia muerte y duelo; Corless; manual moderno El	776.25
6030013100369	Pruebas Psicologicas; Hogan; manual moderno, el	965.25
6030013100370	Transtornos graves de la personalidad; Kernberg; manual moderno, el	769.50
6030013100371	Transtornos de personalidad ; Kernberg; manual moderno, El	769.50
6030013100372	Evaluación infantil I: Fundamentos cognitivos; Sattler; manual moderno, El	1,343.25
6030013100373	Evaluación infantil II: Aplicaciones conducturales, sociales y clinicas; Sattler; manuel moderno, El	1,343.25
6030013100374	Introducción a la Psicología; Morris Charles; Pearson	315.00
6030013100375	Desarrollo del lenguaje; Owens Robert	321.00
6030013100094	Libro "Preparation for the toefl + cd"	1,149.60
6030013100095	Libro "Preparation for the toefl + cd"	1,149.60
6030013100096	Libro "Preparation for the toefl + cd"	1,149.60
6030013100097	Libro "Preparation for the toefl + cd"	1,149.60
6030013100098	Libro "Preparation for the toefl + cd"	1,149.60
6030013100088	Libro "Latitudes 1 Liv Re + cd"	340.00
6030013100100	Libro "Latitudes 1 Liv Re + cd"	340.00
6030013100101	Libro "Latitudes 1 Liv Re + cd"	340.00
6030013100102	Libro "Latitudes 1 Liv Re + cd"	340.00
6030013100103	Libro "Latitudes 1 Liv Re + cd"	340.00
6030013100104	Libro "Latitudes 1 Liv Re + cd"	340.00
6030013100105	Libro "Latitudes 1 Liv Re + cd"	340.00
6030013100106	Libro "Latitudes 1 Liv Re + cd"	340.00
6030013100107	Libro "Latitudes 1 Liv Re + cd"	340.00
6030013100108	Libro "Latitudes 1 Liv Re + cd"	340.00
6030013100089	Libro "Latitudes 1 Ca hier + cd"	221.00
6030013100109	Libro "Latitudes 1 Ca hier + cd"	221.00
6030013100110	Libro "Latitudes 1 Ca hier + cd"	221.00
6030013100111	Libro "Latitudes 1 Ca hier + cd"	221.00
6030013100112	Libro "Latitudes 1 Ca hier + cd"	221.00
6030013100113	Libro "Latitudes 1 Ca hier + cd"	221.00
6030013100114	Libro "Latitudes 1 Ca hier + cd"	221.00
6030013100115	Libro "Latitudes 1 Ca hier + cd"	221.00
6030013100116	Libro "Latitudes 1 Ca hier + cd"	221.00
6030013100117	Libro "Latitudes 1 Ca hier + cd"	221.00
6030013100090	Libro "Latitudes 2 Liv Re + cd"	340.00
6030013100118	Libro "Latitudes 2 Liv Re + cd"	340.00
6030013100119	Libro "Latitudes 2 Liv Re + cd"	340.00
6030013100120	Libro "Latitudes 2 Liv Re + cd"	340.00
6030013100121	Libro "Latitudes 2 Liv Re + cd"	340.00
6030013100091	Libro "Latitudes 2 Ca hier + cd"	221.00
6030013100122	Libro "Latitudes 2 Ca hier + cd"	221.00
6030013100123	Libro "Latitudes 2 Ca hier + cd"	221.00
6030013100124	Libro "Latitudes 2 Ca hier + cd"	221.00
6030013100125	Libro "Latitudes 2 Ca hier + cd"	221.00
6030013100092	Libro "Latitudes 3 Liv Re + cd"	340.00
6030013100126	Libro "Latitudes 3 Liv Re + cd"	340.00
6030013100127	Libro "Latitudes 3 Liv Re + cd"	340.00
6030013100128	Libro "Latitudes 3 Liv Re + cd"	340.00
6030013100129	Libro "Latitudes 3 Liv Re + cd"	340.00
6030013100093	Libro "Latitudes 3 Ca hier + cd"	221.00
6030013100130	Libro "Latitudes 3 Ca hier + cd"	221.00
6030013100131	Libro "Latitudes 3 Ca hier + cd"	221.00
6030013100132	Libro "Latitudes 3 Ca hier + cd"	221.00
6030013100133	Libro "Latitudes 3 Ca hier + cd"	221.00
6030013100290	Libro "Contabilidad de costos, Ortega Perez"	386.00
6030013100291	Libro "Contabilidad de costos, Ortega Perez"	386.00
6030013100292	Libro "Contabilidad de costos, Ortega Perez"	386.00

**SISTEMA CONTABLE 2021**  
**RELACIÓN DE BIENES MUEBLES QUE COMPONEN SU PATRIMONIO**  
**Cuenta Pública de 2021**

Página 33 de 34

Fecha: 31/12/2021

CÓDIGO	DESCRIPCIÓN DEL BIEN	VALOR EN LIBROS
6030013100293	Libro "Contabilidad de costos, Ortega Perez"	386.00
6030013100294	Libro "Contabilidad de costos, Ortega Perez"	386.00
6030013100295	Libro "Contabilidad de costos, c/cd, Garcia Colin Juan, McGraw"	442.80
6030013100296	Libro "Contabilidad de costos, c/cd, Garcia Colin Juan, McGraw"	442.80
6030013100297	Libro "Contabilidad de costos, c/cd, Garcia Colin Juan, McGraw"	442.80
6030013100298	Libro "Contabilidad de costos, c/cd, Garcia Colin Juan, McGraw"	442.80
6030013100299	Libro "Contabilidad de costos, c/cd, Garcia Colin Juan, McGraw"	442.80
6030013100300	Libro "Contabilidad Financiera 2, Calleja Bernal Francisco J. Wesley"	451.20
6030013100301	Libro "Contabilidad Financiera 2, Calleja Bernal Francisco J. Wesley"	451.20
6030013100302	Libro "Contabilidad Financiera 2, Calleja Bernal Francisco J. Wesley"	451.20
6030013100303	Libro "Contabilidad Financiera 2, Calleja Bernal Francisco J. Wesley"	451.20
6030013100304	Libro "Contabilidad Financiera 2, Calleja Bernal Francisco J. Wesley"	451.20
6030013100305	Desarrollo de habilidades directivas, Whetten	446.60
6030013100306	Desarrollo de habilidades directivas, Whetten	446.60
6030013100307	Desarrollo de habilidades directivas, Whetten	446.60
6030013100308	Desarrollo de habilidades directivas, Whetten	446.60
6030013100309	Desarrollo de habilidades directivas, Whetten	446.60
6030013100310	Desarrollo de nuevos productos una visión integral, Lerma Kirchener	358.80
6030013100311	Desarrollo de nuevos productos una visión integral, Lerma Kirchener	358.80
6030013100312	Desarrollo de nuevos productos una visión integral, Lerma Kirchener	358.80
6030013100313	Desarrollo de nuevos productos una visión integral, Lerma Kirchener	358.80
6030013100314	Desarrollo de nuevos productos una visión integral, Lerma Kirchener	358.80
6030013100315	Desarrollo de nuevos productos y empresas, Schnarck Kirberg	430.80
6030013100316	Desarrollo de nuevos productos y empresas, Schnarck Kirberg	430.80
6030013100317	Desarrollo de nuevos productos y empresas, Schnarck Kirberg	430.80
6030013100318	Desarrollo de nuevos productos y empresas, Schnarck Kirberg	430.80
6030013100319	Desarrollo de nuevos productos y empresas, Schnarck Kirberg	430.80
6030013100320	Emprendedor, Silvia Jorge Enrique	315.60
6030013100321	Emprendedor, Silvia Jorge Enrique	315.60
6030013100322	Emprendedor, Silvia Jorge Enrique	315.60
6030013100323	Emprendedor, Silvia Jorge Enrique	315.60
6030013100324	Emprendedor, Silvia Jorge Enrique	315.60
6030013100325	Empresas familiares vision latinoamericana, Trevinyo	314.40
6030013100326	Empresas familiares vision latinoamericana, Trevinyo	314.40
6030013100327	Empresas familiares vision latinoamericana, Trevinyo	314.40
6030013100328	Empresas familiares vision latinoamericana, Trevinyo	314.40
6030013100329	Empresas familiares vision latinoamericana, Trevinyo	314.40
6030013100330	Libro "Fundamentos de negociación, Lewicky Roy J. McGraw Hill"	360.00
6030013100331	Libro "Fundamentos de negociación, Lewicky Roy J. McGraw Hill"	360.00
6030013100332	Libro "Fundamentos de negociación, Lewicky Roy J. McGraw Hill"	360.00
6030013100333	Libro "Fundamentos de negociación, Lewicky Roy J. McGraw Hill"	360.00
6030013100334	Libro "Fundamentos de negociación, Lewicky Roy J. McGraw Hill"	360.00
6030013100335	Gestion del talento humano, Chiavenato	457.20
6030013100336	Gestion del talento humano, Chiavenato	457.20
6030013100337	Gestion del talento humano, Chiavenato	457.20
6030013100338	Gestion del talento humano, Chiavenato	457.20
6030013100339	Gestion del talento humano, Chiavenato	457.20
6030013100340	Innovación, Bruce Andy	330.00
6030013100341	Innovación, Bruce Andy	330.00
6030013100342	Innovación, Bruce Andy	330.00
6030013100343	Innovación, Bruce Andy	330.00
6030013100344	Innovación, Bruce Andy	330.00
6030013100345	Innovacion de productos, Galindo Cota	180.00
6030013100346	Innovacion de productos, Galindo Cota	180.00
6030013100347	Innovacion de productos, Galindo Cota	180.00
6030013100348	Innovacion de productos, Galindo Cota	180.00
6030013100349	Innovacion de productos, Galindo Cota	180.00
6030013100350	Libro "Innovación empresarial arte y ciencia en la creación c/cd, Vrela Villegas"	613.20
6030013100351	Libro "Innovación empresarial arte y ciencia en la creación c/cd, Vrela Villegas"	613.20
6030013100352	Libro "Innovación empresarial arte y ciencia en la creación c/cd, Vrela Villegas"	613.20
6030013100353	Libro "Innovación empresarial arte y ciencia en la creación c/cd, Vrela Villegas"	613.20
6030013100354	Libro "Innovación empresarial arte y ciencia en la creación c/cd, Vrela Villegas"	613.20
6030013100355	Libro "Negociación exitosa, Maddux Robert B., Trillas"	120.00
6030013100356	Libro "Negociación exitosa, Maddux Robert B., Trillas"	120.00

**SISTEMA CONTABLE 2021**  
**RELACIÓN DE BIENES MUEBLES QUE COMPONEN SU PATRIMONIO**  
**Cuenta Pública de 2021**

Página 34 de 34

Fecha: 31/12/2021

CÓDIGO	DESCRIPCIÓN DEL BIEN	VALOR EN LIBROS
6030013100357	Libro "Negociación exitosa, Maddux Robert B., Trillas"	120.00
6030013100358	Libro "Negociación exitosa, Maddux Robert B., Trillas"	120.00
6030013100359	Libro "Negociación exitosa, Maddux Robert B., Trillas"	120.00
6030013100251	Libro "Biotecnología alimentaria, Garcia Garibay"	837.00
6030013100252	Genes IX, Lewin	1,765.00
6030013100253	Lewin, Celualas, Cassimeris	2,044.00
6030013100254	Molecular Biology of Gene, Watson	2,200.00
6030013100255	Libro "Administración de la cadena de suministro estrategia; Chopra, Sunil"	405.60
6030013100256	Libro "Administración de la cadena de suministro estrategia; Chopra, Sunil"	405.60
6030013100257	Libro "Administración de la cadena de suministro estrategia; Chopra, Sunil"	405.60
6030013100258	Libro "Administración de la cadena de suministro estrategia; Chopra, Sunil"	405.60
6030013100259	Libro "Administración de la cadena de suministro estrategia; Chopra, Sunil"	405.60
6030013100260	Libro "Administración de proyectos c/cd, Gray Clifford"	462.00
6030013100261	Libro "Administración de proyectos c/cd, Gray Clifford"	462.00
6030013100262	Libro "Administración de proyectos c/cd, Gray Clifford"	462.00
6030013100263	Libro "Administración de proyectos c/cd, Gray Clifford"	462.00
6030013100264	Libro "Administración de proyectos c/cd, Gray Clifford"	462.00
6030013100265	Libro "Administración de proyectos guia para el aprendizaje, Rivera Martínez"	336.00
6030013100266	Libro "Administración de proyectos guia para el aprendizaje, Rivera Martínez"	336.00
6030013100267	Libro "Administración de proyectos guia para el aprendizaje, Rivera Martínez"	336.00
6030013100268	Libro "Administración de proyectos guia para el aprendizaje, Rivera Martínez"	336.00
6030013100269	Libro "Administración de proyectos guia para el aprendizaje, Rivera Martínez"	336.00
6030013100270	Libro "Administración de ventas, Jobber"	450.00
6030013100271	Libro "Administración de ventas, Jobber"	450.00
6030013100272	Libro "Administración de ventas, Jobber"	450.00
6030013100273	Libro "Administración de ventas, Jobber"	450.00
6030013100274	Libro "Administración de ventas, Jobber"	450.00
6030013100275	Libro "Administración de ventas, Mercado Hernández, Trillas"	343.20
6030013100276	Libro "Administración de ventas, Mercado Hernández, Trillas"	343.20
6030013100277	Libro "Administración de ventas, Mercado Hernández, Trillas"	343.20
6030013100278	Libro "Administración de ventas, Mercado Hernández, Trillas"	343.20
6030013100279	Libro "Administración de ventas, Mercado Hernández, Trillas"	343.20
6030013100280	Libro "Administración Estrategica, Thompson Peteraf"	466.80
6030013100281	Libro "Administración Estrategica, Thompson Peteraf"	466.80
6030013100282	Libro "Administración Estrategica, Thompson Peteraf"	466.80
6030013100283	Libro "Administración Estrategica, Thompson Peteraf"	466.80
6030013100284	Libro "Administración Estrategica, Thompson Peteraf"	466.80
6030013100285	Libro "Capacitación y desarrollo de personal, Grados Jaime"	280.00
6030013100286	Libro "Capacitación y desarrollo de personal, Grados Jaime"	280.00
6030013100287	Libro "Capacitación y desarrollo de personal, Grados Jaime"	280.00
6030013100288	Libro "Capacitación y desarrollo de personal, Grados Jaime"	280.00
6030013100289	Libro "Capacitación y desarrollo de personal, Grados Jaime"	280.00
<b>1248</b>	<b>Activos Biológicos</b>	<b>18,000.00</b>
000713100516	Ganado bovino	9,000.00
000713100517	Ganado bovino	9,000.00



GOBIERNO CONSTITUCIONAL DEL ESTADO DE CHIAPAS  
UNIVERSIDAD TECNOLÓGICA DE LA SELVA

SISTEMA CONTABLE 2021  
RELACIÓN DE BIENES INMUEBLES QUE COMPONEN SU PATRIMONIO  
Cuenta Pública de 2021

Página 1 de 1

Fecha: 31/12/2021

CÓDIGO	DESCRIPCIÓN DEL BIEN	VALOR EN LIBROS
<b>1231</b>	<b>Terrenos</b>	<b>1,000,000.00</b>
Sin número	Terreno	500,000.00
Sin número	Terreno	500,000.00
<b>1233</b>	<b>Edificios no Habitacionales</b>	<b>107,083,175.22</b>
Sin número	Edificio "A"	4,289,172.11
Sin número	Edificio "B"	3,693,262.46
Sin número	Edificio "C"	8,858,025.19
Sin número	Edificio "D"	4,266,496.83
Sin número	Edificio "E"	7,352,977.51
Sin número	Edificio "F" (Biblioteca)	7,375,256.91
Sin número	Edificio "G" (Almacén)	650,000.00
Sin número	Edificio "H"	9,987,604.17
Sin número	Edificio "I"	21,057,387.89
Sin número	Edificio "J" (Vinculación)	32,113,118.79
Sin número	Cafetería	406,761.70
Sin número	Dos Aulas	460,847.96
Sin número	Rancho Esmeralda	1,950,000.00
Sin número	Muro de Contención	475,000.00
Sin número	Impermeabilización	235,974.04
Sin número	Ampliación Cafetería	128,000.00
Sin número	Ampliación Cafetería	22,000.00
Sin número	Malla perimetral	160,000.00
Sin número	Remodelación del laboratorio de hospedaje, alimentación y bebidas del edificio A	397,731.01
Sin número	Laboratorio de Gastronomía	3,123,558.65
Sin número	Amacen temporal de resisuos peligrosos	80,000.00
<b>1234</b>	<b>Infraestructura</b>	<b>30,740.00</b>
Sin número	Pozo Profundo	30,740.00



GOBIERNO CONSTITUCIONAL DEL ESTADO DE CHIAPAS  
UNIVERSIDAD TECNOLÓGICA DE LA SELVA

SISTEMA CONTABLE 2021  
RELACIÓN DE BIENES INTANGIBLES QUE COMPONEN SU PATRIMONIO  
Cuenta Pública de 2021

Página 1 de 1

Fecha: 31/12/2021

CÓDIGO	DESCRIPCIÓN DEL BIEN	VALOR EN LIBROS
<b>1251</b>	<b>Software</b>	<b>2,930,193.79</b>
6030013100227	Avant (Software)	153,468.00
6030014100245	Sotware Contpqj Nominas	9,821.72
sin número	Diez Eset Antivirus ENDPOINT SECURITY	8,763.80
sin número	Control 2000 Software Conta Fiscal 2000	217,788.84
sin número	Control 2000 Software Nomina 2000	203,963.84
sin número	Sispac manager software asimilados a sueldos 2015	82,200.04
sin número	Sispac manager software impuestos ISR 2015	82,409.88
sin número	Software corel draw graphics	178,799.96
sin número	Software adobe creative cloud for teams	389,000.20
sin número	Software adobe creative cloud for teams	311,200.16
sin número	Licenciamiento Risk	600,100.00
sin número	Licencias SAS Sistema operativo Windows	178,193.40
sin número	Licencias SAS Sistema operativo Windows	116,945.40
6030016100311	Licencia educacional solidworks class pack 60 usuarios	115,524.00
6030016100301	Software de edición de audio marca Magix music maker	6,710.21
6030016100303	Sofware para transmisión Sam Broadcaster	14,229.34
sin número	Sotware (Sistema Operativo)	261,075.00