

SISTEMA CONTABLE 2021
ESTADO DE SITUACIÓN FINANCIERA
AL 31 DE DICIEMBRE DE 2021
(Cifras en Pesos)

 Fecha: 25/02/2022
 Página 1 de 1

CONCEPTO	2021	2020	CONCEPTO	2021	2020
ACTIVO			PASIVO		
Activo Circulante			Pasivo Circulante		
Efectivo y Equivalentes	84 941 731.17	57 670 648.13	Cuentas por Pagar a Corto Plazo	149 282 938.91	429 143 342.56
Derechos a Recibir Efectivo o Equivalentes	119 140 147.38	707 263 359.69	Documentos por Pagar a Corto Plazo	0.00	0.00
Derechos a Recibir Bienes o Servicios	0.00	0.00	Porción a Corto Plazo de la Deuda Pública a Largo Plazo	0.00	0.00
Inventarios	0.00	0.00	Pasivos Diferidos a Corto Plazo	0.00	0.00
Almacenes	0.00	0.00	Fondos y Bienes de Terceros en Garantía y/o Administración a Corto Plazo	128 000.32	271 490.60
Estimación por Pérdida o Deterioro de Activos Circulantes	0.00	0.00	Provisiones a Corto Plazo	0.00	0.00
Otros Activos Circulantes	0.00	0.00	Otros Pasivos a Corto Plazo	2 558 191.65	0.00
Total de Activos Circulantes	204 081 878.55	764 934 007.82	Total de Pasivos Circulantes	151 969 130.88	429 414 833.16
Activo No Circulante			Pasivo No Circulante		
Inversiones Financieras a Largo Plazo	2 913 500.00	4 000 499.68	Cuentas por Pagar a Largo Plazo	14 483 748.83	7 895 785.36
Derechos a Recibir Efectivo o Equivalentes a Largo Plazo	1 015 651 637.61	317 619 772.89	Documentos por Pagar a Largo Plazo	0.00	0.00
Bienes Inmuebles, Infraestructura y Construcciones en Proceso	724 505 992.27	724 062 990.75	Deuda Pública a Largo Plazo	0.00	0.00
Bienes Muebles	387 329 397.87	380 458 007.42	Pasivos Diferidos a Largo Plazo	989 339 969.99	589 878 178.74
Activos Intangibles	2 131 575.25	2 131 575.25	Fondos y Bienes de Terceros en Garantía y/o Administración a Largo Plazo	8 755 067.61	8 483 577.01
Depreciación, Deterioro y Amortización Acumulada de Bienes	0.00	0.00	Provisiones a Largo Plazo	0.00	0.00
Activos Diferidos	1 917 697.32	1 917 697.32	Total de Pasivos No Circulantes	1 012 578 786.43	606 257 541.11
Estimación por Pérdida o Deterioro de Activos no Circulantes	0.00	0.00			
Otros Activos no Circulantes	0.00	0.00	Total del Pasivo	1 164 547 917.31	1 035 672 374.27
Total de Activos No Circulantes	2 134 449 800.32	1 430 190 543.31			
			HACIENDA PÚBLICA/PATRIMONIO		
			Hacienda Pública/Patrimonio Contribuido		
			Aportaciones	0.00	0.00
			Donaciones de Capital	556 898 002.13	556 898 002.13
			Actualización de la Hacienda Pública/Patrimonio	0.00	0.00
			Hacienda Pública/Patrimonio Generado		
			Resultados del Ejercicio (Ahorro/Desahorro)	75 547 843.73	69 198 907.58
			Resultados de Ejercicios Anteriores	541 537 915.70	533 355 267.15
			Revalúos	0.00	0.00
			Reservas	0.00	0.00
			Rectificaciones de Resultados de Ejercicios Anteriores	0.00	0.00
			Exceso o Insuficiencia en la Actualización de la Hacienda Pública/Patrimonio		
			Resultado por Posición Monetaria	0.00	0.00
			Resultado por Tenencia de Activos no Monetarios	0.00	0.00
			Total Hacienda Pública/Patrimonio	1 173 983 761.56	1 159 452 176.86
Total del Activo	2 338 531 678.87	2 195 124 551.13	Total del Pasivo y Hacienda Pública/Patrimonio	2 338 531 678.87	2 195 124 551.13

SISTEMA CONTABLE 2021
ESTADO DE ACTIVIDADES
DEL 1 DE ENERO AL 31 DE DICIEMBRE DE 2021

Fecha:

CONCEPTO	2021	2020
INGRESOS Y OTROS BENEFICIOS		
Ingresos de Gestión		
Impuestos	0.00	0.00
Cuotas y Aportaciones de Seguridad Social	0.00	0.00
Contribuciones de Mejoras	0.00	0.00
Derechos	0.00	0.00
Productos	0.00	0.00
Aprovechamientos	0.00	0.00
Ingresos por Venta de Bienes y Prestación de Servicios	35 680 517.33	34 594 663.59
Participaciones, Aportaciones, Convenios, Incentivos Derivados de la Colaboración Fiscal, Fondos Distintos de Aportaciones, Transferencias, Asignaciones, Subsidios y Subvenciones, y Pensiones y Jubilaciones		
Participaciones, Aportaciones, Convenios, Incentivos Derivados de la Colaboración Fiscal y Fondos Distintos de Aportaciones	31 217 676.53	28 472 883.99
Transferencias, Asignaciones, Subsidios y Subvenciones, y Pensiones y Jubilaciones	835 889 716.67	573 658 225.97
Otros Ingresos y Beneficios		
Ingresos Financieros	102.04	2.91
Incremento por Variación de Inventarios	0.00	0.00
Disminución del Exceso de Estimaciones por Pérdida o Deterioro u Obsolescencia	0.00	0.00
Disminución del Exceso de Provisiones	0.00	0.00
Otros Ingresos y Beneficios Varios	41 638 682.73	46 250 572.69
Total de Ingresos y Otros Beneficios	944 426 695.30	682 976 349.15
GASTOS Y OTRAS PÉRDIDAS		
Gastos de Funcionamiento		
Servicios Personales	572 735 601.18	524 085 197.43
Materiales y Suministros	10 241 180.30	9 227 122.55
Servicios Generales	266 753 896.11	58 620 361.89
Transferencias, Asignaciones, Subsidios y Otras Ayudas		
Transferencias Internas y Asignaciones al Sector Público	0.00	0.00
Transferencias al Resto del Sector Público	0.00	0.00
Subsidios y Subvenciones	12 856 017.68	13 974 238.58
Ayudas Sociales	5 774 136.26	7 870 521.12
Pensiones y Jubilaciones	0.00	0.00
Transferencias a Fideicomisos, Mandatos y Contratos Análogos	0.00	0.00
Transferencias a la Seguridad Social	0.00	0.00
Donativos	0.00	0.00
Transferencias al Exterior	0.00	0.00
Participaciones y Aportaciones		
Participaciones	0.00	0.00
Aportaciones	0.00	0.00
Convenios	0.00	0.00
Intereses, Comisiones y Otros Gastos de la Deuda Pública		
Intereses de la Deuda Pública	0.00	0.00
Comisiones de la Deuda Pública	0.00	0.00
Gastos de la Deuda Pública	0.00	0.00
Costo por Coberturas	0.00	0.00
Apoyos Financieros	0.00	0.00
Otros Gastos y Pérdidas Extraordinarias		
Estimaciones, Depreciaciones, Deterioros, Obsolescencia y Amortizaciones	0.00	0.00
Provisiones	0.00	0.00
Disminución de Inventarios	0.00	0.00
Aumento por Insuficiencia de Estimaciones por Pérdida o Deterioro u Obsolescencia	0.00	0.00
Aumento por Insuficiencia de Provisiones	0.00	0.00
Otros Gastos	518 020.04	0.00
Inversión Pública		
Inversión Pública no Capitalizable	0.00	0.00
Total de Gastos y Otras Pérdidas	868 878 851.57	613 777 441.57
Resultados del Ejercicio (Ahorro/Desahorro)	75 547 843.73	69 198 907.58

SISTEMA CONTABLE 2021
 ESTADO DE VARIACIÓN EN LA HACIENDA PÚBLICA
 DEL 1 DE ENERO AL 31 DE DICIEMBRE DE 2021
 (Cifras en Pesos)

CONCEPTO	HACIENDA PÚBLICA/ PATRIMONIO CONTRIBUIDO	HACIENDA PÚBLICA/ PATRIMONIO GENERADO DE EJERCICIOS ANTERIORES	HACIENDA PÚBLICA/ PATRIMONIO GENERADO DEL EJERCICIO	EXCESO O INSUFICIENCIA EN LA ACTUALIZACIÓN DE LA HACIENDA PÚBLICA / PATRIMONIO	TOTAL
Hacienda Pública / Patrimonio Contribuido Neto de 2020	556,898,002.13				556,898,002.13
Aportaciones					
Donaciones de Capital	556,898,002.13				556,898,002.13
Actualización de la Hacienda Pública/Patrimonio					
Hacienda Pública / Patrimonio Generado Neto de 2020		533,355,267.15	69,198,907.58		602,554,174.73
Resultados del Ejercicio (Ahorro/Desahorro)			69,198,907.58		69,198,907.58
Resultados de Ejercicios Anteriores		533,355,267.15			533,355,267.15
Revalúos					
Reservas					
Rectificaciones de Resultados de Ejercicios Anteriores					
Exceso o Insuficiencia en la Actualización de la Hacienda Pública / Patrimonio Neto de 2020					
Resultado por Posición Monetaria					
Resultado por Tenencia de Activos no Monetarios					
Hacienda Pública / Patrimonio Neto Final de 2020	556,898,002.13	533,355,267.15	69,198,907.58		1,159,452,176.86
Cambios en la Hacienda Pública / Patrimonio Contribuido Neto de 2021					
Aportaciones					
Donaciones de Capital					
Actualización de la Hacienda Pública/Patrimonio					
Variaciones de la Hacienda Pública / Patrimonio Generado Neto de 2021		8,182,648.55	6,348,936.15		14,531,584.70
Resultados del Ejercicio (Ahorro/Desahorro)			75,547,843.73		75,547,843.73
Resultados de Ejercicios Anteriores		8,182,648.55	(69,198,907.58)		(61,016,259.03)
Revalúos					
Reservas					
Rectificaciones de Resultados de Ejercicios Anteriores					
Cambios en el Exceso o Insuficiencia en la Actualización de la Hacienda Pública / Patrimonio Neto de 2021					
Resultado por Posición Monetaria					
Resultado por Tenencia de Activos no Monetarios					
Hacienda Pública / Patrimonio Neto Final de 2021	556,898,002.13	541,537,915.70	75,547,843.73		1,173,983,761.56

SISTEMA CONTABLE 2021
ESTADO DE CAMBIOS EN LA SITUACIÓN FINANCIERA
DEL 1 DE ENERO AL 31 DE DICIEMBRE DE 2021
 (Cifras en Pesos)

 Fecha: 25/02/2022
 Página 1 de 1

CONCEPTO	ORIGEN	APLICACIÓN
ACTIVO		
Activo Circulante		
Efectivo y Equivalentes	0.00	27 271 083.04
Derechos a Recibir Efectivo o Equivalentes	588 123 212.31	0.00
Derechos a Recibir Bienes o Servicios	0.00	0.00
Inventarios	0.00	0.00
Almacenes	0.00	0.00
Estimación por Pérdida o Deterioro de Activos Circulantes	0.00	0.00
Otros Activos Circulantes	0.00	0.00
Activo No Circulante		
Inversiones Financieras a Largo Plazo	1 086 999.68	0.00
Derechos a Recibir Efectivo o Equivalentes a Largo Plazo	0.00	698 031 864.72
Bienes Inmuebles, Infraestructura y Construcciones en Proceso	0.00	443 001.52
Bienes Muebles	0.00	6 871 390.45
Activos Intangibles	0.00	0.00
Depreciación, Deterioro y Amortización Acumulada de Bienes	0.00	0.00
Activos Diferidos	0.00	0.00
Estimaciones por Pérdida o Deterioro de Activos no Circulantes	0.00	0.00
Otros Activos no Circulantes	0.00	0.00
PASIVO		
Pasivo Circulante		
Cuentas por Pagar a Corto Plazo	0.00	279 860 403.65
Documentos por Pagar a Corto Plazo	0.00	0.00
Porción a Corto Plazo de la Deuda Pública a Largo Plazo	0.00	0.00
Pasivos Diferidos a Corto Plazo	0.00	0.00
Fondos y Bienes de Terceros en Garantía y/o Administración a Corto Plazo	0.00	143 490.28
Provisiones a Corto Plazo	0.00	0.00
Otros Pasivos a Corto Plazo	2 558 191.65	
Pasivo No Circulante		
Cuentas por Pagar a Largo Plazo	6 587 963.47	0.00
Documentos por Pagar a Largo Plazo	0.00	0.00
Deuda Pública a Largo Plazo	0.00	0.00
Pasivos Diferidos a Largo Plazo	399 461 791.25	0.00
Fondos y Bienes de Terceros en Garantía y/o Administración a Largo Plazo	271 490.60	0.00
Provisiones a Largo Plazo	0.00	0.00
HACIENDA PÚBLICA/PATRIMONIO		
Hacienda Pública/Patrimonio Contribuido		
Aportaciones	0.00	0.00
Donaciones de Capital	0.00	0.00
Actualización de la Hacienda Pública/Patrimonio	0.00	0.00
Hacienda Pública/Patrimonio Generado		
Resultados del Ejercicio (Ahorro/Desahorro)	6 348 936.15	0.00
Resultados de Ejercicios Anteriores	8 182 648.55	0.00
Revalúos	0.00	0.00
Reservas	0.00	0.00
Rectificaciones de Resultados de Ejercicios Anteriores	0.00	0.00
Exceso o Insuficiencia en la Actualización de la Hacienda Pública/Patrimonio		
Resultado por Posición Monetaria	0.00	0.00
Resultado por Tenencia de Activos no Monetarios	0.00	0.00

SISTEMA CONTABLE 2021
ESTADO DE FLUJOS DE EFECTIVO
DEL 1 DE ENERO AL 31 DE DICIEMBRE DE 2021
 (Cifras en Pesos)

Fecha:

CONCEPTO	2021	2020
Flujos de Efectivo de las Actividades de Operación		
Origen	944 426 695.30	682 976 349.15
Impuestos	0.00	0.00
Cuotas y Aportaciones de Seguridad Social	0.00	0.00
Contribuciones de Mejoras	0.00	0.00
Derechos	0.00	0.00
Productos	0.00	0.00
Aprovechamientos	0.00	0.00
Ingresos por Venta de Bienes y Prestación de Servicios	35 680 517.33	34 594 663.59
Participaciones, Aportaciones, Convenios, Incentivos Derivados de la Colaboración Fiscal y Fondos Distintos de Aportaciones	31 217 676.53	28 472 883.99
Transferencias, Asignaciones, Subsidios y Subvenciones, y Pensiones y Jubilaciones	835 889 716.67	573 658 225.97
Otros Orígenes de Operación	41 638 784.77	46 250 575.60
Aplicación	868 878 851.57	613 777 441.57
Servicios Personales	572 735 601.18	524 085 197.43
Materiales y Suministros	10 241 180.30	9 227 122.55
Servicios Generales	266 753 896.11	58 620 361.89
Transferencias Internas y Asignaciones al Sector Público	0.00	0.00
Transferencias al Resto del Sector Público	0.00	0.00
Subsidios y Subvenciones	12 856 017.68	13 974 238.58
Ayudas Sociales	5 774 136.26	7 870 521.12
Pensionamientos y Jubilaciones	0.00	0.00
Transferencias a Fideicomisos, Mandatos y Contratos Análogos	0.00	0.00
Transferencias a la Seguridad Social	0.00	0.00
Donativos	0.00	0.00
Transferencias al Exterior	0.00	0.00
Participaciones	0.00	0.00
Aportaciones	0.00	0.00
Convenios	0.00	0.00
Otras Aplicaciones de Operación	518 020.04	0.00
Flujos Netos de Efectivo por Actividades de Operación	75 547 843.73	69 198 907.58
Flujos de Efectivo de las Actividades de Inversión		
Origen	597 415 834.85	257 863 610.67
Bienes Inmuebles, Infraestructura y Construcciones en Proceso	0.00	0.00
Bienes Muebles	0.00	0.00
Otros Orígenes de Inversión	597 415 834.85	257 863 610.67
Aplicación	774 568 138.58	730 279 835.02
Bienes Inmuebles, Infraestructura y Construcciones en Proceso	443 001.52	0.00
Bienes Muebles	6 871 390.45	3 719 457.42
Otras Aplicaciones de Inversión	767 253 746.61	726 560 377.60
Flujos Netos de Efectivo por Actividades de Inversión	(177 152 303.73)	(472 416 224.35)
Flujos de Efectivo de las Actividades de Financiamiento		
Origen	408 879 436.97	495 903 012.09
Endeudamiento Neto	0.00	0.00
Interno	0.00	0.00
Externo		
Otros Orígenes de Financiamiento	408 879 436.97	495 903 012.09
Aplicación	280 003 893.93	90 857 874.38
Servicios de la Deuda	0.00	0.00
Interno	0.00	0.00
Externo	0.00	0.00
Otras Aplicaciones de Financiamiento	280 003 893.93	90 857 874.38
Flujos Netos de Efectivo por Actividades de Financiamiento	128 875 543.04	405 045 137.71
Incremento/Disminución Neta en el Efectivo y Equivalentes al Efectivo	27 271 083.04	1 827 820.94
Efectivo y Equivalentes al Efectivo al Inicio del Ejercicio	57 670 648.13	55 842 827.19
Efectivo y Equivalentes al Efectivo al Final del Ejercicio	84 941 731.17	57 670 648.13

SISTEMA CONTABLE 2021
ESTADO ANALÍTICO DEL ACTIVO
DEL 1 DE ENERO AL 31 DE DICIEMBRE DE 2021
 (Cifras en Pesos)

	SALDO INICIAL (SI)	CARGOS DEL PERIODO	ABONOS DEL PERIODO	SALDO FINAL (SF)	VARIACIÓN DEL PERIODO (SF - SI)
ACTIVO	2,195,124,551.13	3,516,776,749.81	3,373,369,622.07	2,338,531,678.87	143,407,127.74
ACTIVO CIRCULANTE	764 934 007.82	2 782 017 013.94	3 342 869 143.21	204 081 878.55	(560 852 129.27)
Efectivo y Equivalentes	57 670 648.13	2 219 608 321.53	2 192 337 238.49	84 941 731.17	27 271 083.04
Derechos a Recibir Efectivo o Equivalentes	707 263 359.69	562 408 692.41	1 150 531 904.72	119 140 147.38	(588 123 212.31)
Derechos a Recibir Bienes o Servicios	0.00	0.00	0.00	0.00	0.00
Inventarios	0.00	0.00	0.00	0.00	0.00
Almacenes	0.00	0.00	0.00	0.00	0.00
Estimación por Pérdida o Deterioro de Activos Circulantes	0.00	0.00	0.00	0.00	0.00
Otros Activos Circulantes	0.00	0.00	0.00	0.00	0.00
ACTIVO NO CIRCULANTE	1 430 190 543.31	734 759 735.87	30 500 478.86	2 134 449 800.32	704 259 257.01
Inversiones Financieras a Largo Plazo	4 000 499.68	5 901 607.67	6 988 607.35	2 913 500.00	(1 086 999.68)
Derechos a Recibir Efectivo o Equivalentes a Largo Plazo	317 619 772.89	700 041 924.65	2 010 059.93	1 015 651 637.61	698 031 864.72
Bienes Inmuebles, Infraestructura y Construcciones en Proceso	724 062 990.75	443 001.52	0.00	724 505 992.27	443 001.52
Bienes Muebles	380 458 007.42	7 425 331.52	553 941.07	387 329 397.87	6 871 390.45
Activos Intangibles	2 131 575.25	5 732.81	5 732.81	2 131 575.25	0.00
Depreciación, Deterioro y Amortización Acumulada de Bienes	0.00	0.00	0.00	0.00	0.00
Activos Diferidos	1 917 697.32	20 942 137.70	20 942 137.70	1 917 697.32	0.00
Estimaciones por Pérdida o Deterioro de Activos no Circulantes	0.00	0.00	0.00	0.00	0.00
Otros Activos no Circulantes	0.00	0.00	0.00	0.00	0.00

SISTEMA CONTABLE 2021
ESTADO ANALÍTICO DE LA DEUDA Y OTROS PASIVOS
DEL 1 DE ENERO AL 31 DE DICIEMBRE DE 2021
(Cifras en Pesos)

DENOMINACIÓN DE LAS DEUDAS	MONEDA DE CONTRATACIÓN	INSTITUCIÓN O PAÍS ACREEDOR	SALDO INICIAL DEL PERIODO	SALDO FINAL DEL PERIODO
DEUDA PÚBLICA				
Corto Plazo			0.00	0.00
Deuda Interna			0.00	0.00
Instituciones de Crédito			0.00	0.00
BANCOMER, S.A.	Moneda Nacional	México	0.00	0.00
BANOBRAS, S.N.C.	Moneda Nacional	México	0.00	0.00
BANORTE, S.A.	Moneda Nacional	México	0.00	0.00
INTERACCIONES, S.A	Moneda Nacional	México	0.00	0.00
SANTANDER,S.A.	Moneda Nacional	México	0.00	0.00
SCOTIANBANK INVERLAT, S.A.	Moneda Nacional	México	0.00	0.00
Títulos y Valores	Moneda Nacional	México	0.00	0.00
Arrendamientos Financieros	Moneda Nacional	México	0.00	0.00
Deuda Externa			0.00	0.00
Organismos Financieros Internacionales			0.00	0.00
Deuda Bilateral			0.00	0.00
Títulos y Valores			0.00	0.00
Arrendamientos Financieros			0.00	0.00
Subtotal de Deuda Pública a Corto Plazo			0.00	0.00
Largo Plazo			0.00	0.00
Deuda Interna			0.00	0.00
Instituciones de Crédito			0.00	0.00
BANCOMER, S.A.	Moneda Nacional	México	0.00	0.00
BANOBRAS, S.N.C.	Moneda Nacional	México	0.00	0.00
BANORTE, S.A.	Moneda Nacional	México	0.00	0.00
INTERACCIONES, S.A	Moneda Nacional	México	0.00	0.00
SANTANDER,S.A.	Moneda Nacional	México	0.00	0.00
SCOTIANBANK INVERLAT, S.A.	Moneda Nacional	México	0.00	0.00
Títulos y Valores	Moneda Nacional	México	0.00	0.00
Arrendamientos Financieros	Moneda Nacional	México	0.00	0.00
Deuda Externa			0.00	0.00
Organismos Financieros Internacionales			0.00	0.00
Deuda Bilateral			0.00	0.00
Títulos y Valores			0.00	0.00
Arrendamientos Financieros			0.00	0.00
Subtotal de Dueda Pública a Largo Plazo			0.00	0.00
Otros Pasivos	Moneda Nacional	México	1,035,672,374.27	1,164,547,917.31
Total Deuda y Otros Pasivos			1,035,672,374.27	1,164,547,917.31

SISTEMA CONTABLE 2021
INFORME SOBRE PASIVOS CONTINGENTES
DEL 1 DE ENERO AL 31 DE DICIEMBRE DE 2021

De conformidad a las Principales Reglas de Registro y Valoración del Patrimonio (Elementos Generales), emitidas por el Consejo Nacional de Armonización Contable, publicadas en el capítulo reformado en el Diario Oficial de la Federación el 06 de octubre del 2014, los Pasivos Contingentes consideran:

- a) Obligaciones surgidas a raíz de sucesos pasados, cuya existencia ha de ser confirmada sólo por la concurrencia, de uno o más eventos inciertos en el futuro que no están enteramente bajo el control del organismo público.
- b) Una obligación presente a raíz de sucesos pasados, que no se ha reconocido contablemente porque no es viable que el ente público tenga que satisfacerla, o debido a que el importe de la obligación no puede ser cuantificado con la suficiente confiabilidad.

Al respecto, se informa que éste Organismo Público a esta fecha NO cuenta con Pasivos Contingentes significativos pendientes de pago, ya que estos se reconocen y se liquidan en el transcurso del ejercicio, en la vigencia del presupuesto.

De conformidad al artículo 46, fracción I, inciso e) y 49 de la Ley General de Contabilidad Gubernamental, así como, a la normatividad emitida por el Consejo Nacional de Armonización Contable, a continuación, se presentan las notas a los estados financieros de la Universidad de Ciencias y Artes de Chiapas, correspondiente al 31 de Diciembre de 2021, con los siguientes apartados:

- Notas de Desglose,
- Notas de Memoria (Cuentas de Orden), y
- Notas de Gestión Administrativa.

Las cifras mostradas al 31 de Diciembre de 2021, se presentan de conformidad a la estructura de información dictado por el Consejo Nacional de Armonización Contable, publicado en el Diario Oficial de la Federación el 6 de octubre de 2014, reforma del 27 de septiembre de 2018, y última reforma del 23 de diciembre de 2020.

NOTAS DE DESGLOSE

NOTAS AL ESTADO DE SITUACIÓN FINANCIERA

El Estado de Situación Financiera muestra la posición financiera de la **Universidad de Ciencias y Artes de Chiapas**, valuados y elaborados de acuerdo con los Postulados Básicos de Contabilidad Gubernamental, Normas y Metodología para la Emisión de Información Financiera y Estructura de los Estados Financieros del Ente Público y Característica de sus Notas, emitidos por el Consejo Nacional de Armonización Contable (CONAC), el cual refleja los bienes y derechos que se clasifican en rubros de acuerdo a su disponibilidad de liquidez al igual que sus obligaciones o compromisos, agrupándolas con relación a su exigibilidad.

ACTIVO

El activo se compone de los fondos, valores, derechos y bienes cuantificados en términos monetarios, los cuales dispone la **Universidad de Ciencias y Artes de Chiapas**, para la operatividad y la prestación de servicios públicos, éste se integra como sigue:

Circulante

Efectivo y Equivalentes

El rubro de efectivo y equivalentes al 31 de Diciembre de 2021, asciende a \$ 84, 941,731.17, el cual representa el 41.6 por ciento del total de activo circulante, se integra por la disponibilidad financiera para cubrir los compromisos de pagos a los diferentes proveedores, así como, pagos de impuestos y otras contribuciones; así también, para cubrir gastos menores y emergentes, mismos que se encuentran pendientes de ser reintegrados. También, se encuentran los depósitos otorgados a terceros por el servicio de arrendamiento de instalaciones o equipos utilizados, asimismo, por la emisión de cheques de caja para prevenir embargos a las cuentas bancarias, y para programas sociales.

CONCEPTO	2021	2020
Bancos/Dependencias v Otros	29.628.623.65	2.357.540.61
Inversiones Temporales (Hasta 3 Meses)	5.578.418.65	5.578.418.65
Fondos con Afectación Específica	49.416.388.87	49.416.388.87
Depósitos de Fondos de Terceros en Garantía v/o Administración	318.300.00	318.300.00
Suma	\$ 84.941.731.17	\$ 57.670.648.13

CONCEPTO	2021	2020
Fondos Con Afectación Específica		
Ingresos Estatales	\$ 48,959,936.87	\$ 48,959,936.87
Ingresos Federales	456,452.00	456,452.00
Suma	\$ 49,416,388.87	\$ 49,416,388.87

Derechos a Recibir Efectivo o Equivalentes

Este rubro del activo asciende a \$ 119, 140,147.38, el cual representa el 58.4 por ciento del total del activo circulante, corresponde al periodo que se informa, y de ejercicios anteriores; se integra por los préstamos a funcionarios públicos, pendientes de recuperar, así como, por los gastos a comprobar. También, se integra por las cuotas INFONAVIT que representan cuentas incobrables, los cuales se encuentran pendientes de regularizar al 31 de Diciembre de 2021. Derivado de lo anterior, se están realizando las gestiones necesarias ante la Secretaría de Hacienda para su comprobación y/o regularización.

CONCEPTO	VENCIMIENTO (DÍAS)	2021	2020
Cuentas por Cobrar a Corto Plazo	≤ 365	\$ 24,059,361.12	\$ 330,458,080.06
Deudores Diversos por Cobrar a Corto Plazo	≤ 365	500,647.88	1,054,561.42
Préstamos Otorgados a Corto Plazo	≤ 365	94,580,138.38	375,750,718.21
Suma		\$ 119,140,147.38	\$ 707,263,359.69

CONCEPTO	VENCIMIENTO (DÍAS)	2021	2020
Cuentas por Cobrar a Corto Plazo			
Cantidades Pagadas en Demasía	≤ 365	\$ 49,446.31	\$ 50,510.20
Subsidio al Empleo	≤ 365	5,698.23	70,041.46
Crédito al Salario Pagado en Efectivo	≤ 365	0.00	73.72
UNICACH	≤ 365	0.00	40,335.00
Proveedores	≤ 365	198,740.00	392,326.69
Pensión Alimenticia Pagada en Demasía	≤ 365	6,088.33	11,001.76
Fondo Institucional de Fomento Regional para el Desarrollo Científico, Tecnológico y de Innovación Fideicomiso Núm./3578	≤ 365	0.00	1,377,576.00
Instituto de Ciencia, Tecnología e Innovación	≤ 365	0.00	2,968.29
Por Pagos sin Recursos Presupuestal	≤ 365	0.00	310,682,181.08
Por Cobrar por Retiros no Identificados	≤ 365	6,001,794.67	342,629.56
Pagos al IMSS	≤ 365	11,503,941.48	0.00
Actualizaciones y Recargos	≤ 365	6,270,394.89	0.00
Impuestos	≤ 365	0.00	17,488,436.30
Banco Santander, S.A	≤ 365	23,257.21	0.00
Suma		\$ 24,059,361.12	\$ 330,458,080.0

CONCEPTO	VENCIMIENTO (DÍAS)	2021	2020
Deudores Diversos por Cobrar a Corto Plazo			
Gastos relativos a diversas comisiones y viáticos asignados a los funcionarios de esta Universidad que a la fecha están pendientes de comprobar y/o devolver.	≤ 365	\$ 92,075.67	\$ 545,382.24
Por otros conceptos a Reintegrar.	≤ 365	28,036.82	115,077.36
Gastos relativos por Fondo Revolvente asignados a los Funcionarios de esta Universidad y que a la fecha están pendientes de comprobar y/o devolver.	≤ 365	50,000.00	40,037.19
Por Préstamos a Remuneraciones.	≤ 365	325,812.36	354,064.63
Por Sueldos Pagados en Demasía	≤ 365	4,723.03	0.00
	Suma	\$ 500,647.88	\$ 1,054,561.42

CONCEPTO	VENCIMIENTO (DÍAS)	2021	2020
Préstamos Otorgados a Corto Plazo			
Subsidio Estatal	≤ 365	\$ 29,391,531.30	\$ 175,414,808.50
Subsidio Federal (Apoyo Solidario)	≤ 365	30,701,330.55	106,148,596.48
Ingresos Propios	≤ 365	4,652,233.31	43,852,069.87
Economías	≤ 365	25,694,700.65	45,955,426.08
Convenios	≤ 365	4,140,342.57	4,379,817.28
	Suma	\$ 94,580,138.38	\$ 375,750,718.21

No Circulante
Inversiones Financieras a Largo Plazo

Este rubro del activo asciende a \$ 2, 913,500.00; representa el 0.1 por ciento del total del activo no circulante; representa los Fideicomiso Programa del Mejoramiento del Profesorado (PROMEPE).

CONCEPTO	2021	2020
Fideicomisos, Mandatos y Contratos Análogos		
Programa del Mejoramiento del Profesorado (PROMEPE)	\$ 2,913,500.00	\$ 4,000,499.68
Suma	\$ 2,913,500.00	\$ 4,000,499.68

Derechos a Recibir Efectivo o Equivalentes a Largo Plazo

Este rubro asciende a \$ 1,015,651,637.61 que representa el 47.6 por ciento del total del activo no circulante y refleja el registro de los compromisos contraídos a largo plazo, por la adquisición de bienes de consumo e inventariables, por la contratación de servicios con proveedores, y por otras deudas comerciales, así como, por las obligaciones contraídas con contratistas por obra pública en bienes de dominio público y en bienes propios, las cuales se encuentran pendientes de liquidar al 31 de Diciembre de 2021.

CONCEPTO	2021	2020
Documentos por Cobrar a Largo Plazo	\$ 335,541,957.51	\$ 9,601,848.22
Deudores Diversos a Largo Plazo	8,726,146.37	8,749,120.68
Préstamos Otorgados a Largo Plazo	671,382,907.65	299,268,177.91
Otros Derechos a Recibir Efectivos o Equivalentes a Largo Plazo	626.08	626.08
Suma	\$ 1,015,651,637.61	\$ 317,619,772.89

CONCEPTO	2021	2020
Documentos por Cobrar a Largo Plazo		
Cantidades Pagadas en Demasía	\$ 226,176.29	\$ 192,644.74
Pensión Alimenticia Pagadas en Demasía	21,576.94	12,075.18
Fondo Sectorial de Investigación para la Educación	105,000.00	105,000.00
Universidades	357,184.28	339,599.28
CONACYT	23,880.00	23,880.00
Por Cobrar por Retiros no Identificados	594,074.40	594,074.40
Proveedores	17,231.48	17,231.48
Secretarías	287,395.69	287,395.69
Subsidio al Empleo	366,428.57	296,387.11
Tesorería de la Federación	43,420.83	43,420.83
CONECULTA	600,000.00	600,000.00
SINDICATOS	20.00	20.00
Traspaso de Fideicomisos	7,055,319.51	7,055,319.51
Por Pagos sin Recurso Presupuestal	308,011,730.69	34,800.00
Impuestos	17,488,436.30	0.00
Actualizaciones y Recargos	341,040.52	0.00
ICATECH	2,968.29	0.00
Crédito al Salario Pagado en Efectivo	73.72	0.00
Suma	\$ 335,541,957.51	\$ 9,601,848.22

CONCEPTO	2021	2020
Deudores Diversos a Largo Plazo		
Por Gastos a Comprobar	\$ 3,312,808.03	\$ 3,322,361.13
Por Prestamos a Remuneraciones	286,396.13	372,482.22
Por sueldos pagados en Demasía	4,832.35	4,977,614.32
Por Fondo Revolvente	54,000.00	54,000.00
Por Otros Conceptos a Reintegrar	5,068,109.86	23,663.01
Suma	\$ 8,726,146.37	\$ 8,749,120.68

CONCEPTO	2021	2020
Préstamos Otorgados a Largo Plazo		
Subsidio Estatal	\$ 243,121,307.96	\$ 67,706,499.46
Subsidio Federal	203,380,394.09	97,369,098.49
Ingresos Propios	145,093,706.85	102,642,081.02
Economías	57,005,506.23	11,060,302.26
Convenios	22,781,992.52	20,490,196.68
Suma	\$ 671,382,907.65	\$ 299,268,177.91

Bienes Inmuebles, Infraestructura y Construcciones en Proceso

Este rubro asciende a \$ 724,505,992.27, representa el 34 por ciento del total del Activo No Circulante; está integrado por los Terrenos, Donación a través de la Sección Cuarenta y Ocho del Sindicato de Trabajadores Petroleros de la República Mexicana, la cual consiste en una Fracción de Terreno de 5-00-00 Hectáreas así también, por los Edificios No Habitacionales que corresponden a los inmuebles propiedad de esta Institución ubicados en su mayoría en las facultades propiedad de la Universidad, y por las Construcciones en Proceso en Bienes Propios los cuales se integran por asignaciones para realización de Obras Públicas en beneficio de los Alumnos de esta institución.

CONCEPTO	2021	2020
Terrenos	\$ 23,908,230.62	\$ 23,908,230.62
Edificios no Habitacionales	695,345,360.08	695,345,360.08
Construcciones en Proceso en Bienes Propios	5,252,401.57	4,809,400.05
Suma	\$ 724,505,992.27	\$ 724,062,990.75

Bienes Muebles

Este rubro representa los bienes muebles que son propiedad de la **Universidad de Ciencias y Artes de Chiapas**, como son: Mobiliario y Equipo de Administración, Mobiliario y Equipo Educativo y Recreativo, Vehículos y Equipo de Transporte, Maquinaria, Otros Equipos y Herramientas, que aún se encuentran en buenas condiciones y que son básicos para la operatividad del mismo; los cuales fueron adquiridos con recursos presupuestales, así como, algunos fueron obtenidos mediante transferencias de otros organismos, en el periodo que se informa, así como, en ejercicios anteriores.

Al 31 de Diciembre de 2021, este rubro asciende a \$ 387,329,397.87, que representa el 18.1 por ciento del activo no circulante.

CONCEPTO	2021	2020
Mobiliario y Equipo de Administración	\$ 114,250,636.24	\$ 112,541,570.22
Mobiliario y Equipo Educativo y Recreativo	29,876,231.52	29,805,926.92
Equipo e Instrumental Médico y de Laboratorio	145,601,540.28	141,557,499.69
Vehículos y Equipo de Transporte	21,780,688.70	20,860,688.70
Maquinaria, Otros Equipos y Herramientas	71,872,898.76	71,744,919.52
Colección, Obras de Arte y Objetos Valiosos	3,947,402.37	3,947,402.37
Suma	\$ 387,329,397.87	\$ 380,458,007.42

Activos Intangibles

Este rubro representa los activos intangibles que son propiedad de la **Universidad de Ciencias y Artes de Chiapas**, como son: software y licencias, que aún se encuentran en buenas condiciones y que son básicos para la operatividad de las áreas administrativas; los cuales fueron adquiridos con recursos presupuestales, en ejercicios anteriores.

Al 31 de Diciembre de 2021, este rubro asciende a \$ 2, 131,575.25, que representa el 0.1 por ciento del activo no circulante.

CONCEPTO	2021	2020
Software	\$ 1,449,624.28	\$ 1,449,624.28
Patentes, Marcas y Derechos	681,950.97	681,950.97
Suma	\$ 2,131,575.25	\$ 2,131,575.25

Activos Diferidos

Al 31 de Diciembre de 2021, este rubro refleja un monto de \$ 1,917,697.32 el cual representa el 0.1 por ciento del total del activo no circulante, se encuentra integrado por los recursos otorgados para la formulación y evaluación de proyectos, así como, por operaciones que están en proceso de regularización presupuestal y contable del periodo que se informa, así como, de ejercicios anteriores; actualmente se están llevando a cabo las gestiones necesarias ante la Secretaría de Hacienda para su regularización.

CONCEPTO	2021	2020
Anticipos a Largo Plazo	\$ 1,917,697.32	\$ 1,917,697.32
Suma	\$ 1,917,697.32	\$ 1,917,697.32

PASIVO

Es el conjunto de cuentas que permite el registro de las obligaciones contraídas por la **Universidad de Ciencias y Artes de Chiapas**, para el desarrollo de sus funciones y la prestación de los servicios públicos. Al 31 de Diciembre de 2021, los estados financieros reflejan principalmente pasivo circulante o corto plazo, es decir, aquellas obligaciones en que la exigibilidad de pago es menor a un año, así también, pasivo no circulante o a largo plazo que representa las obligaciones con vencimiento posterior a un año.

Circulante
Cuentas por Pagar a Corto Plazo

Al 31 de Diciembre de 2021, este rubro asciende a \$ 149, 282,938.91, el cual representa el 98.2 por ciento del total del pasivo circulante, se integra principalmente por las prestaciones salariales como son: sueldos, prima vacacional, prima dominical, y aguinaldo devengado no pagado del periodo que se informa, y de ejercicios anteriores, así como, por las aportaciones patronales al IMSS, INFONAVIT y 2 por ciento del Impuesto Sobre Nóminas. Así mismo, por los compromisos contraídos por la adquisición de bienes de consumo e inventariables, y por la contratación de servicios con proveedores, necesarios para el funcionamiento del organismo, las cuales se encuentran pendiente de pago.

Además, se integra por las retenciones y contribuciones a favor de terceros como son: ISSS, 2 por ciento del Impuesto sobre Nóminas, 10 por ciento del I.S.R. por Arrendamiento y Honorarios, así como el 2 por ciento del Impuesto sobre Nóminas a prestadores de servicios, y otras retenciones a terceros, los cuales se encuentran pendientes de enterar.

También, se encuentran registrados los rendimientos bancarios, y los anticipos de ministraciones, mismas que se encuentran pendientes de regularizar, para ello se está llevando a cabo las gestiones correspondientes ante la Secretaría de Hacienda para dicha regularización.

CONCEPTO	VENCIMIENTO (DÍAS)	2021	2020
Servicios Personales por Pagar a Corto Plazo	≤ 365	\$ 47,349.37	\$ 17,097,997.78
Proveedores por Pagar a Corto Plazo	≤ 365	2,917,525.31	15,956,594.67
Retenciones y Contribuciones por Pagar a Corto Plazo	≤ 365	25,826,073.96	89,708,916.92
Otras Cuentas por Pagar a Corto Plazo	≤ 365	120,491,990.27	306,379,833.19
	Suma	\$ 149,282,938.91	\$ 429,143,342.56

CONCEPTO	2021	2020
Proveedores por Pagar a Corto Plazo		
Deudas por Adquisición de Bienes y Contratación de Servicios	\$ 2,809,218.11	\$ 15,931,760.67
Deudas por Adquisición de Bienes Inmuebles, Muebles e Intangibles por Pagar	108,307.20	24,834.00
Suma	\$ 2, 917,525.31	\$ 15,956,594.67

CONCEPTO	2021	2020
Retenciones y Contribuciones por Pagar a Corto Plazo		
Recuperación de Gastos a Comprobar	\$ 0.00	\$ 5,149.25
Recuperación de Prestamos	0.00	1,723,324.12
Cuotas de Trabajadores	4,056,661.16	1,181,966.94
Retenciones	16,858,382.98	63,122,424.02
IMSS	0.00	8,927,986.29
Aportación al Estado (Obra Pública)	8,258.12	0.00
Caja de Ahorro	215,107.00	2,740,083.20
Créditos para la Vivienda	4,379,021.10	11,072,647.33
Impuestos Estatales vigilancia	4,129.06	0.00
Otros conceptos a reintegrar	0.00	31,378.22
Pensión Alimenticia	-10,719.29	13,218.10
Proveedores	0.00	536,266.21
Seguro de Vida	315,233.83	353,533.09
Descuentos en exceso	0.00	125.10
Donativos COVID 19	0.00	815.05
Suma	\$ 25,826,073.96	\$ 89,708,916.92

CONCEPTO	2021	2020
Otras Cuentas por Pagar a Corto Plazo		
Reembolsos de Gastos por Pagar	\$ 20,890.84	\$ 355,865.83
Prestamos Recibidos	93,680,619.16	295,221,522.27
Otras Cuentas por Pagar	26,790,480.27	10,802,445.09
Suma	\$ 120,491,990.27	\$ 306,379,833.19

Fondos y Bienes de Terceros en Garantía y/o Administración a Corto Plazo

Este rubro asciende a \$ 128,000.32 que representa el 0.1 por ciento del total del pasivo circulante y corresponde principalmente a obligaciones que se esperan cumplir en el corto y mediano plazo, que tiene su origen en la aportación recibida del Programa para el Mejoramiento del Profesorado (PROMEP).

CONCEPTO	2021	2020
Fideicomisos de Fideicomisos y Contratos Análogos a Corto Plazo		
Rendimientos PROMEP	\$ 128,000.32	\$ 271,488.97
Suma	\$ 128,000.32	\$ 271,490.60

Otros Pasivos a Corto Plazo

Este rubro asciende a \$ 2, 558,191.65; que representa el 1.2 por ciento del total del pasivo circulante y corresponde a Depósitos no Identificados, así como Rendimientos en los diferentes cuentas Bancarias que maneja esta Universidad, mismas que quedaron pendientes de regularización en este ejercicio fiscal por lo que se regularizara durante el próximo ejercicio.

CONCEPTO	2021	2020
Otros Pasivos Circulantes		
Depósitos no identificados	\$ 1,205.73	\$ 0.00
Bancos	2,556,985.92	0.00
Suma	\$ 2,558,191.65	\$ 0.00

No Circulante
Cuentas por Pagar a Largo Plazo

Este rubro asciende a \$ 14,483,748.83 que representa el 1.4 por ciento del total del pasivo no circulante y refleja el registro de los compromisos contraídos a largo plazo, por la adquisición de bienes de consumo e inventariables, por la contratación de servicios con proveedores, y por otras deudas comerciales, así como, estimaciones por las obligaciones contraídas con contratistas por obra pública en bienes de dominio público y en bienes propios, las cuales se encuentran pendientes de liquidar al 31 de Diciembre de 2021.

CONCEPTO	2021	2020
Proveedores por Pagar a Largo Plazo		
Deudas por Adquisición de Bienes y Prestación de Servicios	\$ 13,824,748.15	\$ 7,194,502.68
Deudas por Adquisición de Bienes Muebles, Inmuebles e Intangibles	659,000.68	701,282.68
Suma	\$ 14,483,748.83	\$ 7,895,785.36

Pasivos Diferidos a Largo Plazo

Este rubro asciende a \$ 989, 339,969.99 que representa el 97.7 por ciento del total del pasivo no circulante refleja el registro de los compromisos contraídos a largo plazo por otras deudas comerciales, como lo son en Servicios Personales, Otras Cuentas pagar y Retenciones por saldar, las cuales se encuentran pendientes de liquidar.

CONCEPTO	NATURALEZA	2021	2020
Otros Pasivos Diferidos a Largo Plazo			
Otras Cuentas Por Pagar	Acreeedora	\$ 833,066,012.66	\$ 537,996,939.73
Retenciones y Contribuciones	Acreeedora	63,907,355.73	97,622.07
INFONACOT	Acreeedora	4,906.53	4,906.41
INFONAVIT	Acreeedora	12,909,767.33	1,873,658.07
IMSS	Acreeedora	50,940,465.84	46,608,257.44
Servicios Personales	Acreeedora	8,467,421.37	3,161,656.64
Caja de Ahorro Pendientes	Acreeedora	8,126,971.64	0.00
Rendimientos	Acreeedora	141,882.92	135,138.38
Adeudos por Cancelaciones y Depósitos Pendientes	Acreeedora	5,963,590.47	0.00
Becas	Acreeedora	347,564.33	0.00
Aportaciones	Acreeedora	115,310.42	0.00
Cuotas	Acreeedora	1,000,388.81	0.00
Recuperación de Convenios y Gastos	Acreeedora	1,730,254.16	0.00
Pensión Alimenticia Pendiente de Pago	Acreeedora	6,181.69	0.00
Sindicatos	Acreeedora	2,671,896.09	0.00
	Suma	\$ 989,339,969.99	\$ 589,878,178.74

Fondos y Bienes de Terceros en Garantía y/o Administración a Largo Plazo

Al 31 de Diciembre de 2021, este rubro asciende a \$ 8, 755,067.61 y representa el 0.8 por ciento del total del pasivo no circulante y corresponde principalmente a las obligaciones con recursos ajenos, así como, por las retenciones y descuentos a favor de terceros correspondiente al periodo que se informa, así como, de ejercicios anteriores.

CONCEPTO	2021	2020
Fondos de Fideicomisos, Mandatos y Contratos Análogos		
Programa para el Mejoramiento del Profesorado Docente (PROMEPE)	\$ 8,448,639.61	\$ 8,177,150.64
Rendimientos PFCE	306,428.00	306,426.37
	Suma	\$ 8,755,067.61
		\$ 8,483,577.01

NOTAS AL ESTADO DE ACTIVIDADES

El Estado de Actividades refleja el resultado entre el saldo total de los ingresos captados y el saldo total de los gastos incurridos por la **Universidad de Ciencias y Artes de Chiapas**, cuya diferencia positiva o negativa determina el ahorro o desahorro del 1 de Enero al 31 de Diciembre de 2021, sin considerar la inversión física en Bienes Muebles e Inmuebles, Infraestructura y Construcciones en Proceso. De esta forma el resultado durante este periodo refleja un ahorro por \$ 75, 547,843.73

Ingresos y Otros Beneficios
Ingresos de Gestión

Los ingresos locales tributarios que se recaudaron por el Estado al 31 de Diciembre de 2021, integrado por el rubro de Impuestos, corresponden a los pagos efectuados de conformidad con lo establecido en la Ley de Ingresos del Estado de Chiapas, los ingresos No Tributarios conformados por los rubros de Contribuciones de Mejoras, Derechos, Productos, Aprovechamientos e Ingresos por Venta de Bienes y Prestación de Servicios, corresponden al pago del 6 por ciento sobre el refrendo vehicular, en apego a lo señalado en el Art. 265 del Código de la Hacienda Pública para el Estado de Chiapas 2021, los Derechos que son las prestaciones que se cobran por los diferentes servicios que prestan las dependencias del Estado, de conformidad con lo señalado en la Ley de Derechos del Estado de Chiapas, lo correspondiente a los ingresos del rubro de Productos son aquellos por rendimientos generados en las cuentas bancarias de inversión y mesa de dinero administrados por la Tesorería, los Aprovechamientos corresponden a depósitos que realizan las dependencias por diversos reintegros, mismos que se encuentran contemplados en la Ley de Ingresos del Estado de Chiapas.

CONCEPTO	NATURALEZA	2021	2020
Ingresos de Gestión			
Ingresos por Venta de Bienes y Prestación de Servicios	Acreeedora	\$ 35,680,517.33	\$ 34,594,663.59
	Suma	\$ 35,680,517.33	\$ 34,594,663.59

Participaciones, Aportaciones, Convenios, Incentivos Derivados de la Colaboración Fiscal, Fondos Distintos de Aportaciones, Transferencias, Asignaciones, Subsidios y Subvenciones, y Pensiones y Jubilaciones

Al 31 de Diciembre de 2021, este rubro está integrado por recursos presupuestales radicados a través de transferencias que la Secretaría de Hacienda realiza con base al presupuesto autorizado, para llevar a cabo las actividades de la **Universidad de Ciencias y Artes de Chiapas**.

CONCEPTO	NATURALEZA	2021	2020
Participaciones, Aportaciones, Convenios, Incentivos Derivados de la Colaboración Fiscal, Fondos Distintos de Aportaciones, Transferencias, Asignaciones, Subsidios y Subvenciones, y Pensiones y Jubilaciones			
Participaciones, Aportaciones, Convenios, Incentivos Derivados de la Colaboración Fiscal y Fondos Distintos de Aportaciones	Acreeedora	\$ 31,217,676.53	\$ 28,472,883.99
Transferencias, Asignaciones, Subsidios y Subvenciones, y Pensiones y Jubilaciones	Acreeedora	835,889,716.67	573,658,225.97
	Suma	\$ 837,107,393.20	\$ 602,131,109.96

Otros Ingresos y Beneficios

El rubro de Otros Ingresos y Beneficios, corresponden a ingresos obtenidos al 31 de Diciembre de 2021, por concepto de rendimientos generados de las cuentas bancarias, así como, por diferencias a favor en el pago de impuestos y facturas, por apertura de cuentas bancarias, por depósitos en efectivo, asimismo, por los obtenidos con ingresos propios por inscripción, colegiaturas, cursos, entre otros.

CONCEPTO	NATURALEZA	2021	2020
Otros Ingresos y Beneficios			
Ingresos Financieros	Acreedora	\$ 102.04	\$ 2.91
Otros Ingresos y Beneficios Varios	Acreedora	41,638,682.73	46,250,572.69
	Suma	\$ 41,638,784.77	\$ 46,250,575.60
Total de Ingresos y Otros Beneficios		\$ 944,426,695.30	\$ 682,976,349.15

Gastos y Otras Pérdidas

Los gastos y otras pérdidas lo integran todas las erogaciones realizadas en la operatividad al 31 de Diciembre de 2021, principalmente en los capítulos 1000 Servicios Personales, 2000 Materiales y Suministros, 3000 Servicios Generales y 4000 Transferencias, Asignaciones, Subsidios y Otras Ayudas.

CONCEPTO	2021	2020
Gastos y Otras Pérdidas		
Gastos de Funcionamiento		
Servicios Personales	\$ 572,735,601.18	\$ 524,085,197.43
Materiales y Suministros	10,241,180.30	9,227,122.55
Servicios Generales	266,753,896.11	58,620,361.89
Transferencias, Asignaciones, Subsidios y Otras Ayudas		
Subsidios y Subvenciones	12,856,017.68	13,974,238.58
Ayudas Sociales	5,774,136.26	7,870,521.12
Otros Gastos y Pérdidas Extraordinarias		
Otros Gastos	518,020.04	0.00
Total de Gastos y Otras Pérdidas	\$ 868,878,851.57	\$ 613,777,441.57

Del total de los Gastos y Otras Pérdidas, se explican aquellas que en lo individual representan el 10 por ciento o más, de la totalidad de las mismas, el cual se integra de la siguiente manera: el importe de \$ 574,735,601.18 correspondiente a pagos de sueldos y salarios del personal que labora en la **Universidad de Ciencias y Artes de Chiapas**, así como, el importe de \$ 266,753,896.11 del capítulo 3000 Servicios Generales, por concepto de servicios recibidos durante la operatividad, correspondiente al 31 de Diciembre de 2021.

Así mismo, derivado del análisis comparativo de los Gastos y Otras pérdidas al periodo que se informa, se explican las cuentas que representan una variación significativa en relación al ejercicio anterior, integrado por: Servicios Personales con un incremento por \$ 50,650,403.75 lo cual se debe al Pago de Sueldos del Personal Docente y Administrativo como es el Pago de Finiquitos y Aguinaldos así como el Pago de las diversas Prestaciones que resultan de la relación laboral como lo son los Pagos en los convenios de Regularización con el IMSS e INFONAVIT pendientes de Ejercicios Anteriores; Materiales y Suministros con un incremento por \$1,014,057.75 lo cual se debe a la compra de Materia Prima necesarios para la Operatividad de esta Universidad, así mismo en Servicios generales con un incremento por \$ 208,133,534.22 lo cual se debe en su mayoría a los pagos realizados al SAT mediante los convenios firmados de regularización de las Obligaciones Fiscales que esta Universidad tenía pendientes de ejercicios anteriores y los Gastos de Operación necesarios para la Operatividad de esta Universidad.

NOTAS AL ESTADO DE VARIACIÓN EN LA HACIENDA PÚBLICA

La Hacienda Pública representa el importe de los bienes y derechos que son propiedad de la **Universidad de Ciencias y Artes de Chiapas**, dicho importe es modificado principalmente por el resultado positivo obtenido al 31 de Diciembre de 2021, el cual asciende a \$ 75, 547,843.73

El Estado de Variación en la Hacienda Pública muestra las modificaciones o cambios realizados en la Hacienda Pública, dichas variaciones representan las adquisiciones de bienes muebles e inmuebles consideradas como inversión, así como, la disponibilidad para la continuidad de obras en proceso, de la misma manera, es afectado por el resultado derivado del registro de operaciones de ejercicios anteriores por reintegros, depuración contable, devoluciones, transferencias de saldos de programas y de fideicomisos no recuperables, regularización de saldos, donaciones, y por la aplicación de los ADEFAS; a la fecha que se informa, la Hacienda Pública refleja un saldo de \$ 1,173,983,761.56

Así también, es modificado por el aumento o disminución al patrimonio, derivado del registro de movimientos realizados durante el periodo que se informa. A la fecha que se informa la modificación neta positiva al patrimonio es de \$ 14, 531,584.70

CONCEPTO	2021	2020
Patrimonio Contribuido		
Donaciones de Capital	\$ 556,898,002.13	\$ 556,898,002.13
Patrimonio Generado		
Resultados del Ejercicio (Ahorro/Desahorro)	75,547,843.73	69,198,907.58
Resultados de Ejercicios Anteriores	541,537,915.70	533,355,267.15
Suma	\$ 1,173,983,761.56	\$ 1,159,452,176.86

Patrimonio Contribuido

Donaciones de Capital

El importe de \$ 556, 898,002.13 corresponde a los bienes recibidos de Instituciones Públicas como lo es la Secretaria de Educación, esto con el fin de dotar a la Universidad de Ciencias y Artes de Chiapas de activos necesarios para su funcionamiento.

CONCEPTO	NATURALEZA	2021	2020
Patrimonio Contribuido			
Donaciones de Capital	Acreeedora	\$ 556,898,002.13	\$ 556,898,002.13
Suma		\$ 556,898,002.13	\$ 556,898,002.13

Patrimonio Generado

Resultados del Ejercicio (Ahorro/Desahorro)

El resultado positivo obtenido al periodo que se informa asciende a \$ 75, 547,843.73 y representa las adquisiciones de bienes muebles e inmuebles consideradas como inversión, así como, la disponibilidad financiera para cubrir gastos de operación y/o inversión.

CONCEPTO	PROCEDENCIA	2021	2020
Patrimonio Generado			
Resultados del Ejercicio (Ahorro/Desahorro)	Ingresos y Otros Beneficios menos Gastos y Otras Pérdidas	\$ 75,547,843.73	\$ 69,198,907.58
	Suma	\$ 75,547,843.73	\$ 69,198,907.58

Resultados de Ejercicios Anteriores

Este rubro se integra principalmente por saldos de años anteriores, así como, por el traspaso del resultado del ejercicio anterior, efectuado al inicio del presente ejercicio; también se incluyen, aquellos movimientos realizados en el periodo que se informa por concepto de: transferencias de bienes muebles e inmuebles a otras dependencias u organismos públicos, bajas de activos por encontrarse defectuosos e inservibles y por actas circunstanciadas de hechos, así como, reintegros de años anteriores y depuración de saldos.

CONCEPTO	PROCEDENCIA	2021	2020
Patrimonio Generado			
Resultados de Ejercicios Anteriores	Traspaso de Saldos, Transferencias, Bajas de Bienes, Reintegros, y Depuración Contable.	\$ 541,537,915.70	\$ 533,355,267.15
	Suma	\$ 541,537,915.70	\$ 533,355,267.15

NOTAS AL ESTADO DE FLUJOS DE EFECTIVO

Efectivo y Equivalentes

El análisis de los saldos inicial y final que figuran en la última parte del Estado de Flujos de Efectivo en la cuenta de efectivo y equivalentes es como sigue:

CONCEPTO	2021	2020
Bancos/Dependencias y Otros	29,628,623.65	2,357,540.61
Inversiones Temporales (hasta tres meses)	5,578,418.65	5,578,418.65
Fondos con Afectación Específica	49,416,388.87	49,416,388.87
Depósitos de Fondos de Terceros en Garantía y/o Administración	318,300.00	318,300.00
Total de Efectivo y Equivalentes	\$ 84,941,731.17	\$ 57,670,648.13

Al 31 de diciembre de 2021, se realizaron adquisiciones de bienes muebles e inmuebles con recursos presupuestales, por un importe total de \$ 130,835.90, mismos que a continuación de describen:

Adquisiciones de bienes muebles e inmuebles con recursos presupuestales:

CONCEPTO	2021	2020
Mobiliario y Equipo de Administración	\$ 130,835.90	\$ 470,612.68
Suma	\$ 130,835.90	\$ 470,612.68

A continuación, se presenta la Conciliación de los Flujos de Efectivo Netos de las Actividades de Operación y saldos de Resultados del Ejercicio (Ahorro/Desahorro):

CONCEPTO	2021	2020
Resultados del Ejercicio Ahorro/Desahorro	\$ 75,547,843.73	\$ 69,198,907.58
Movimientos de partidas (o rubros) que no afectan al efectivo		
Otros Gastos Varios	0.00	0.00
Flujos de Efectivo Netos de las Actividades de Operación	\$ 75,547,843.73	\$ 69,198,907.58

**CONCILIACIÓN ENTRE LOS INGRESOS PRESUPUESTARIOS Y CONTABLES
 CORRESPONDIENTE DEL 1 DE ENERO AL 31 DE DICIEMBRE DE 2021
 (Pesos)**

Total de Ingresos Presupuestarios	\$ 835,889,716.67
Más Ingresos Contables No Presupuestarios	\$ 108,536,978.63
Ingresos Financieros	102.04
Incremento por Variación de Inventarios	
Disminución del Exceso de Estimaciones por Pérdida o Deterioro u	
Obsolescencia	
Disminución del Exceso de Provisiones	
Otros ingresos y Beneficios Varios	41,638,682.73
Otros Ingresos Contables no Presupuestarios	66,898,193.86
Menos Ingresos Presupuestarios No Contables	0.00
Aprovechamientos Patrimoniales	
Ingresos Derivados de Financiamientos	
Otros ingresos Presupuestarios no Contables	
Total de Ingresos Contables	\$ 944,426,695.30

CONCILIACIÓN ENTRE LOS EGRESOS PRESUPUESTARIOS Y LOS GASTOS CONTABLES CORRESPONDIENTE DEL 1 DE ENERO AL 31 DE DICIEMBRE DE 2021 (Pesos)	
Total de Egresos Presupuestarios	\$ 835,889,716.67
Menos Egresos Presupuestarios No Contables	\$ 130,835.90
Materias Primas y Materiales de Producción y Comercialización	
Materiales y Suministros	
Mobiliario y Equipo de Administración	130,835.90
Mobiliario y Equipo Educativo y Recreativo	
Equipo e Instrumental Médico y de Laboratorio	
Vehículos y Equipo de Transporte	
Equipo de Defensa y Seguridad	
Maquinaria, Otros Equipos y Herramientas	
Activos Biológicos	
Bienes Inmuebles	
Activos Intangibles	
Obra Pública en Bienes de Dominio Público	
Acciones y Participaciones de Capital	
Concesión de Préstamos	
Inversiones en Fideicomisos, Mandatos y Otros Análogos	
Provisiones para Contingencias y Otras Erogaciones Especiales	
Amortización de la Deuda Pública	
Adeudos de Ejercicios Fiscales Anteriores (ADEFAS)	
Otros Egresos Presupuestarios No Contables	
Más Gastos Contables No Presupuestarios	\$ 33,119,970.80
Estimaciones, Depreciaciones, Deterioros, Obsolescencia y Amortizaciones	
Provisiones	
Disminución de Inventarios	
Aumento por Insuficiencia de Estimaciones por Pérdida o Deterioro u Obsolescencia	
Aumento por Insuficiencia de Provisiones	
Otros Gastos	503,879.64
Otros Gastos Contables No Presupuestarios	32,616,091.16
Total de Gastos Contables	\$ 868,878,851.57

NOTAS DE MEMORIA (CUENTAS DE ORDEN)

Las cuentas de orden se utilizan para registrar los movimientos de valores que no afecten o modifiquen el balance de la **Universidad de Ciencias y Artes de Chiapas**, sin embargo, su incorporación en libros es necesaria con fines de recordatorio contable, de control y en general sobre los aspectos administrativos, o bien, para consignar sus derechos o responsabilidades contingentes que puedan, o no, presentarse en el futuro.

Al 31 de Diciembre de 2021, las cuentas que se manejan para efectos de estas Notas son las siguientes:

- **Contables:** Refleja las emisión de obligaciones al 31 de Diciembre de 2021:

CONCEPTO	2021
Cuentas de Orden Contables	<u>\$ 0.00</u>

Contables

Valores

Emisión de Obligaciones

Avales y Garantías

Juicios

Contratos para Inversión Mediante Proyectos para Prestación de Servicios (PPS) y

Similares

Bienes en Concesionados o en Comodato

- **Presupuestarias:**

- **Cuentas de Ingresos:** Las cuentas presupuestarias de ingresos que se utilizan son: Ley de Ingresos Estimada, Ley de Ingresos por Ejecutar, Modificaciones a la Ley de Ingresos Estimada, Ley de Ingresos Devengada, Ley de Ingresos Recaudada a continuación se presenta el total del presupuesto de la **Universidad de Ciencias y Artes de Chiapas.**
- **Cuentas de Egresos:** Las cuentas presupuestarias de egresos que se utilizan son: Presupuesto de Egresos Aprobado, Modificaciones al Presupuesto de Egresos Aprobado, Presupuesto de Egresos por Ejercer, Presupuesto de Egresos Comprometido, Presupuesto de Egresos Devengado, Presupuesto de Egresos Ejercido y Presupuesto de Egresos Pagado, a continuación se presenta el total del presupuesto de la **Universidad de Ciencias y Artes de Chiapas.**

CONCEPTO	2021
Cuentas de Orden Presupuestarias	
Cuentas de Ingresos	
Ley de Ingresos Estimada	552,620,578.86
Ley de Ingresos por Ejecutar	0.00
Modificaciones a la Ley de Ingresos Estimada	391,806,116.44
Ley de Ingresos Devengada	891,956.00
Ley de Ingresos Recaudada	943,534,739.30
Cuentas de Egresos	
Presupuesto de Egresos Aprobado	552,620,578.86
Modificaciones al Presupuesto de Egresos Aprobado	391,806,116.44
Presupuesto de Egresos por Ejercer	68,233,451,451.76
Presupuesto de Egresos Comprometido	0.00
Presupuesto de Egresos Devengado	12,341,176.35
Presupuesto de Egresos Ejercido	0.00
Presupuesto de Egresos Pagado	863,852,067.19

NOTAS DE GESTIÓN ADMINISTRATIVA

1.- Introducción

La **Universidad de Ciencias y Artes de Chiapas**; es un organismo auxiliar del Ejecutivo Estatal, con personalidad jurídica y patrimonio propio, autonomía administrativa, presupuestal, técnica, de gestión, de operación y de ejecución para el adecuado desarrollo de sus atribuciones, de conformidad a lo establecido en el artículo 1° del decreto de creación del mismo.

La Universidad de Ciencias y Artes de Chiapas es la instancia facultada para establecer y dirigir las políticas en materia de comunicación social de la administración pública estatal, de conformidad con los objetivos, metas y lineamientos que determine el titular del poder ejecutivo.

MISIÓN

Formar profesionales altamente calificados en las áreas científicas, artísticas, humanísticas y técnicas, mediante procesos permanentes de innovación educativa, comprometidos con la cultura de la mejora continua, el respeto a la diversidad humana y al desarrollo sustentable, condiciones insustituibles para mejorar la vida de la sociedad chiapaneca.

VISIÓN

La Universidad de Ciencias y Artes de Chiapas está posicionada con un fuerte reconocimiento social en la región por la pertinencia de su oferta académica, sustentada en programas educativos reconocidos por su buena calidad, cuerpos académicos consolidados, que cultivan líneas de generación y aplicación del conocimiento, y que logran una fuerte vinculación con el sector social, basada en un permanente programa de mejora continua; así mismo, se reconoce por sus procesos administrativos y de apoyo académico certificados, por la actualización constante de su normatividad y por la infraestructura adecuada a sus necesidades.

2.- Panorama Económico y Financiero

La situación económica y financiera de la **Universidad de Ciencias y Artes de Chiapas** fue aceptable durante el ejercicio; debido a que fueron tomados en cuenta todos los lineamientos y normas emitidos por el Consejo Nacional de Armonización Contable (CONAC), y los recursos ministrados por la Secretaría de Hacienda fueron presupuestados y erogados de manera adecuada tanto presupuestal, contable y financiera.

3.- Autorización e Historia

a) Fecha de Creación

La **Universidad de Ciencias y Artes de Chiapas “UNICACH”**, fue creada mediante Decreto Número 139, aprobado por la Honorable Quincuagésima Octava Legislatura Constitucional del Estado Libre y Soberano de Chiapas, que se publicó en el Periódico Oficial del Estado, en el Número 013 de fecha 1º de febrero de 1995.

Obtuvo su autonomía mediante el Decreto Número 140, que contiene la Ley Orgánica aprobada por la Honorable Sexagésima Legislatura Constitucional del Estado Libre y Soberano de Chiapas, publicada en el Periódico Oficial del Estado Numero 009 de fecha 23 de febrero del año 2000.

b) Principales Cambios en su Estructura

No hay cambios relevantes.

4.- Organización y Objeto Social

a) Objeto Social

La **Universidad de Ciencias y Artes de Chiapas**, es responsable de integrar y difundir con oportunidad las acciones y hechos de interés social, económico y político de la gestión gubernamental.

- Impartir con validez oficial, educación superior en los niveles, grados y modalidades de: técnico universitario o profesional asociado, licenciatura, especialización, maestría, doctorado y programas de actualización en sus modalidades escolar y de educación abierta y a distancia, para formar profesionales, investigadores, profesores y técnicos universitarios o profesionales asociados, comprometidos con el desarrollo de Chiapas.
- Planear, programar y evaluar la enseñanza superior que imparta, dando atención prioritaria a la formación de técnicos universitarios o profesionales asociados y profesionales en las disciplinas relacionadas con el desarrollo socioeconómico estatal y regional.
- Vincular a la institución con el sistema de educación media del estado, con el propósito de establecer mecanismos de apoyo a la orientación vocacional, para fortalecer la elección profesional adecuada a los planes y programas que imparte la Universidad y a la educación superior en general.
- Organizar y desarrollar actividades de investigación humanística, socioeconómica, tecnológica, científica y artística, atendiendo de manera fundamental a los problemas regionales, estatales y nacionales, en relación con las necesidades del desarrollo socioeconómico de la entidad.
- Preservar y difundir los valores culturales, históricos y sociales de la comunidad chiapaneca, así como el patrimonio natural.
- Extender los servicios a la comunidad, actuando como agente de cambio para elevar los niveles de ingreso y desarrollo, mediante convenios e intercambios con instituciones públicas, privadas y sociales en general y en particular con grupos de campesinos, pequeños propietarios, industriales, comerciantes y prestadores de servicios, desarrollar proyectos de integración de sociedades de producción, distribución, comercialización y consumo de bienes y servicios, así como con organismos, entidades e instituciones públicas de carácter federal,

estatal y municipal, para el desarrollo de actividades y la prestación de servicios relacionados con los estudios que imparte.

- Procurar que la educación que se imparta en la Universidad se oriente además, al desarrollo integral de la personalidad y facultades del estudiante, fomentándole el amor a la patria y a Chiapas, el respeto a los valores esenciales del hombre, la conciencia de responsabilidad y solidaridad social y la conservación de la naturaleza.

b) Principal Actividad

- Impartir educación superior en los niveles de profesional asociado, licenciatura, especialización maestría y doctorado, en sus modalidades escolar, no escolarizada y mixta; procurando que la formación de profesionales corresponda a las necesidades de Desarrollo del Estado de Chiapas.
- Organizar y desarrollar actividades de investigación humanística, socioeconómica, tecnológica, científica y artística, orientada fundamentalmente a la atención de los problemas y necesidades del desarrollo regional, estatal y nacional.
- Preservar, rescatar, conservar y difundir los valores culturales, históricos y sociales del Estado de Chiapas, así como el patrimonio natural del Estado.
- Promover la vinculación con los diferentes sectores de la sociedad.

c) Ejercicio Fiscal

Ejercicio 2021

d) Régimen Jurídico

La **Universidad de Ciencias y Artes de Chiapas**; está registrada ante el Servicio de Administración Tributaria como persona moral con fines no lucrativos, cuya actividad económica es la administración pública estatal en general, y sus obligaciones son las siguientes:

- Presentar la declaración y pago provisional mensual de retenciones de impuestos sobre la renta (ISR), y sueldos y salarios.
- Presentar la declaración anual donde se informe sobre las retenciones de los trabajadores que recibieron sueldos y salarios, y trabajadores asimilados a salarios.
- Presentar declaración informativa anual de subsidio al empleo.
- Presentar declaración informativa mensual de proveedores por tasas de IVA y de IEPS.

e) Consideraciones Fiscales del Ente

La **Universidad de Ciencias y Artes de Chiapas**, se ubica dentro de las personas morales a que se refiere el artículo 95 y 102 de la LISR, pero tiene otras obligaciones como:

- Presentar la declaración y pago provisional de retenciones de ISR por Sueldos y Salarios
- INFONAVIT
- IMSS
- 2% Impuesto Sobre Nóminas
- 10% de ISR por Arrendamientos de Inmuebles

- 2% Impuesto Sobre Nóminas a prestadores de servicios

f) Estructura Organizacional Básica al 01 de Enero de 2022

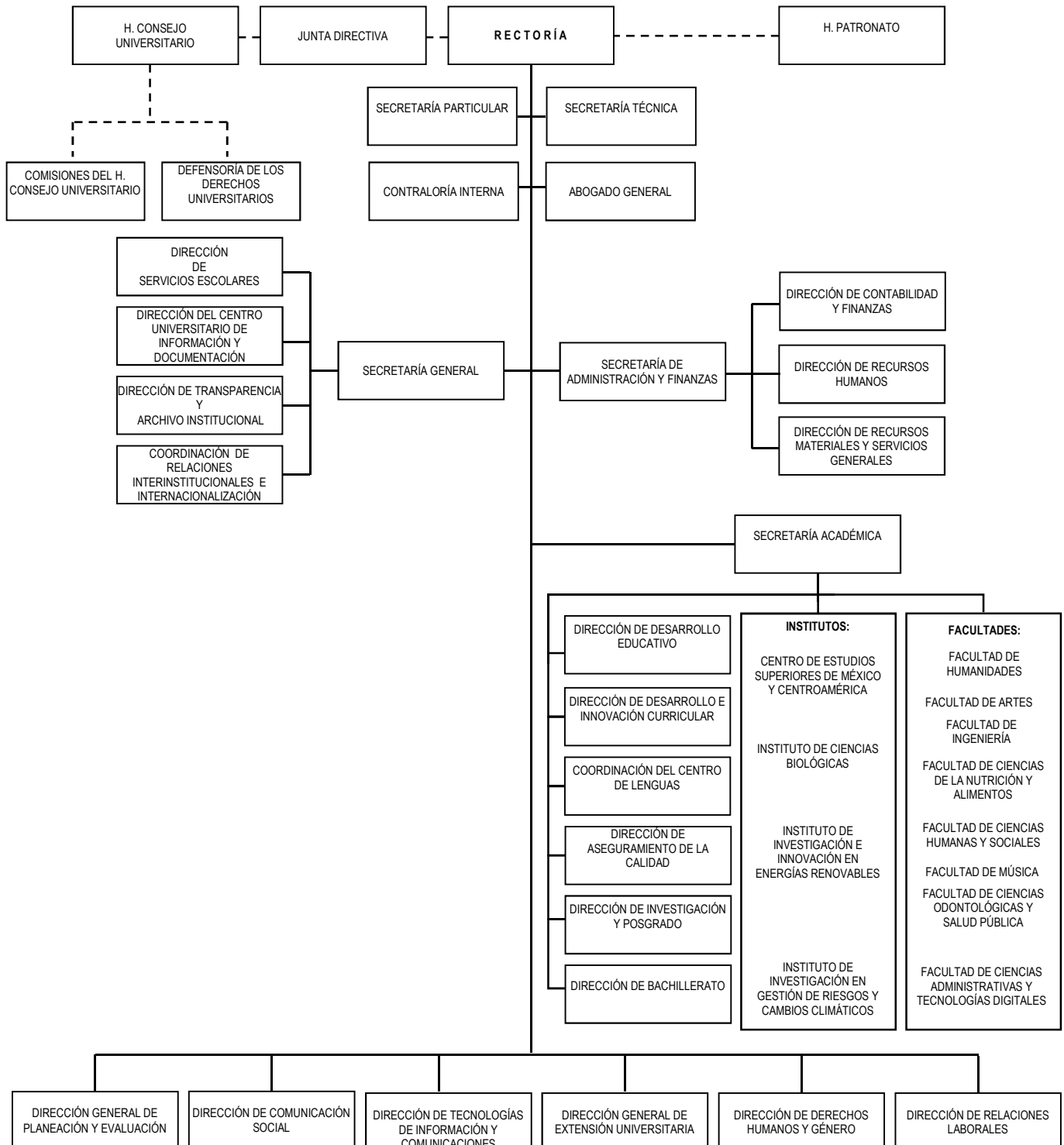

g) Fideicomisos, Mandatos y Análogos de los cuales es Fideicomitente o Fideicomisario

Esta cuenta representa inversiones en Fideicomisos, celebrados mediante contrato por las siguientes partes:

- Fideicomitente.- Universidad de Ciencias y Artes de Chiapas
- Fideicomisaria.- La propia Universidad
- Fiduciarios.- BBV-Bancomer, S.A. y Banamex, S. A.

Dichos Fideicomisos tienen por objeto la creación de un Patrimonio Autónomo que permitan al Fideicomitente ejercer por conducto del Comité Técnico un control sobre las cantidades provenientes del Programa del Mejoramiento del Profesorado (PROMEP) y Programa de Fortalecimiento en la Calidad Educativa (PFCE). Al mes que se informa el saldo total en Fideicomisos es de \$ 128,000.32

5.- Bases de Preparación de los Estados Financieros

Para llevar a cabo la preparación de los Estados Financieros del presente ejercicio se consideró lo siguiente:

a) Si se ha observado la normatividad emitida por el CONAC y las disposiciones legales aplicables.

Se ha observado en cierta medida la Normatividad emitida por el CONAC y la Ley General de Contabilidad Gubernamental (LGCG), para la emisión de los estados financieros.

b) La normatividad aplicada para el reconocimiento, valuación y revelación de los diferentes rubros de la información financiera, así como las bases de medición utilizadas para la elaboración de los estados financieros; por ejemplo: costo histórico, valor de realización, valor razonable, valor de recuperación o cualquier otro método empleado y los criterios de aplicación de los mismos.

Todas las cuentas que afectan económicamente a la **Universidad de Ciencias y Artes de Chiapas**, están cuantificados en términos monetarios y se registran al costo histórico. El costo histórico de las operaciones corresponde al monto erogado para su adquisición conforme a la documentación contable original justificativa y comprobatoria.

c) Postulados básicos.

Las bases de preparación de los estados financieros de la **Universidad de Ciencias y Artes de Chiapas**, aplican los postulados básicos siguientes:

- 1.- Sustancia Económica
- 2.- Entes Públicos
- 3.- Existencia Permanente
- 4.- Revelación Suficiente
- 5.- Importancia Relativa
- 6.- Registro e Integración Presupuestaria
- 7.- Consolidación de la Información Financiera
- 8.- Devengo Contable
- 9.- Valuación
- 10.- Dualidad Económica

11.- Consistencia

d) Normatividad supletoria. En caso de emplear varios grupos de normatividades (normatividades supletorias), deberá realizar la justificación razonable correspondiente, su alineación con los PBCG y a las características cualitativas asociadas descritas en el MCCG (documentos publicados en el Diario Oficial de la Federación, agosto 2009). (No Aplica)

e) Para las Entidades que por primera vez estén implementando la base devengado de acuerdo a la Ley de Contabilidad; deberán considerar políticas de reconocimientos, plan de implementación, presentar los últimos estados financieros con la Normatividad anteriormente utilizada. (No Aplica)

6.- Políticas de Contabilidad Significativas

(No Aplica)

7.- Posición en Moneda Extranjera y Protección por Riesgo Cambiario

(No Aplica)

8.- Reporte Analítico del Activo

El estado analítico del activo, muestra la variación entre el saldo final y el saldo inicial del periodo. Al 31 de Diciembre de 2021, se reporta una variación positiva de \$ 143, 407,127.74, el cual es menor en comparación al ejercicio 2020.

La variación que presenta el activo, se integra de la siguiente manera:

- a) La variación positiva por \$ 27, 271,083.04, del rubro efectivo y equivalentes se debe al aumento en bancos, las ministraciones depositas por la tesorería de la federación y por el cobro en las inscripciones, reinscripciones y títulos.
- b) La variación negativa por \$ 588, 123,212.31, del rubro derecho a recibir efectivo o equivalentes se debe a los préstamos que están pendientes por recuperar de esta universidad.
- c) La variación negativa por \$ 1, 086,999.68, del rubro de Inversiones Financieras a Largo Plazo se debe al déficit en los recursos provenientes de los fideicomisos y convenios pendientes por recuperar.
- d) La variación positiva por \$ 698, 031,864.72, del rubro Derechos a Recibir Efectivo o Equivalentes a Largo Plazo se debe a saldos pendientes de pago de ejercicios anteriores de diversos Proveedores y préstamos otorgados pendientes de recuperar.
- e) La variación positiva por \$ 443,001.52, del rubro de Bienes Inmuebles, Infraestructura y Construcciones en Proceso se debe a la construcción de vestidores y graderías de cancha de futbol en las instalaciones de Ciudad Universitaria de esta Universidad.
- f) La variación positiva por \$6, 871,390.45, del rubro de Bienes Muebles se debe a la adquisición de Mobiliario y Equipo, que la Universidad adquirió al periodo que se informa, necesarios para su Operatividad.

CONCEPTO	SALDO INICIAL	CARGOS DEL PERIODO	ABONOS DEL PERIODO	SALDO FINAL	VARIACIÓN DEL PERIODO
ACTIVO	2,195,124,551.13	3,516,776,749.81	3,373,369,622.07	2,338,531,678.87	143,407,127.74
Activo Circulante	764,934,007.82	2,782,017,013.94	3,342,869,143.21	204,081,878.55	(560,852,129.27)
Efectivo y Equivalentes	57,670,648.13	2,219,608,321.53	2,192,337,238.49	84,941,731.17	27,271,083.04
Derechos a Recibir Efectivo o Equivalentes	707,263,359.69	562,408,692.41	1,150,531,904.72	119,140,147.38	(588,123,212.31)
Activo No Circulante	1,430,190,543.31	734,759,735.87	30,500,478.86	2,134,449,800.32	704,259,257.01
Inversiones Financieras a Largo Plazo	4,000,499.68	5,901,607.67	6,988,607.35	2,913,500.00	(1,086,999.68)
Derechos a Recibir Efectivo o Equivalentes a Largo Plazo	317,619,772.89	700,041,924.65	2,010,059.93	1,015,651,637.61	698,031,864.72
Bienes Inmuebles, Infraestructura y Construcciones en Proceso	724,062,990.75	443,001.52		724,505,992.27	443,001.52
Bienes Muebles	380,458,007.42	7,425,331.52	553,941.07	387,329,397.87	6,871,390.45
Activos Intangibles	2,131,575.25	5,732.81	5,732.81	2,131,575.25	
Activos Diferidos	1,917,697.32	20,942,137.70	20,942,137.70	1,917,697.32	

9.- Fideicomisos, Mandatos y Análogos

Esta cuenta representa inversiones en Fideicomisos, celebrados mediante contrato por las siguientes partes:

- Fideicomitente.- Universidad de Ciencias y Artes de Chiapas
- Fideicomisaria.- La propia Universidad
- Fiduciarios.- BBV-Bancomer, S.A. y Banamex, S. A.

Dichos Fideicomisos tienen por objeto la creación de un Patrimonio Autónomo que permitan al Fideicomitente ejercer por conducto del Comité Técnico un control sobre las cantidades provenientes del Programa del Mejoramiento del Profesorado (PROMEP) y Programa de Fortalecimiento en la Calidad Educativa (PFCE). Al mes que se informa el saldo total en Fideicomisos es de \$ 128,000.32

10.- Reporte de la Recaudación

(No Aplica)

11.- Información sobre la Deuda y el Reporte Analítico de la Deuda

(No Aplica)

12.- Calificaciones Otorgadas

(No Aplica)

13.- Proceso de Mejora

a) Principales Políticas de Control Interno

- Manual de Procedimientos: Nos indica los procedimientos que debemos seguir de forma ordenada en el desarrollo de las actividades; evitando duplicidad de esfuerzos.
- Ley General de Contabilidad Gubernamental (LGCG): Nos establece los criterios generales que rigen la contabilidad gubernamental y la emisión de información financiera, incluyendo la presupuestaria y programática en forma razonable y transparente.
- Normatividad Contable: Tiene por objeto efectuar el registro contable de los recursos públicos y la preparación de informes financieros de forma armonizada, que dan transparencia para la interpretación, evaluación, fiscalización y entrega de informes; regulando las operaciones contables.
- Normas Presupuestarias: Nos indica cómo se ejecuta el gasto público, administrándolo con eficiencia, eficacia, economía, transparencia y honradez, para rendir cuentas de los recursos públicos, así mismo contribuir a fortalecer la armonización presupuestaria y contable.

b) Medidas de Desempeño Financiero, Metas y Alcance

1.- Se continúa trabajando en el cambio trascendental que es el proceso de armonización contable para atender en tiempo y forma el nuevo esquema de la contabilidad gubernamental, y generando así los beneficios en materia de información financiera, transparencia y rendición de cuentas.

14.- Información por Segmentos

(No Aplica)

15.- Eventos Posteriores al Cierre

(No Aplica)

16.- Partes Relacionadas

“No existen partes relacionadas que pudieran ejercer influencia significativa sobre la toma de decisiones financieras y operativas”

17.- Responsabilidad sobre la Presentación Razonable de la Información Contable

“Bajo protesta de decir verdad declaramos que los Estados Financieros y sus Notas, son razonablemente correctos y son responsabilidad del emisor”

SISTEMA CONTABLE 2021
ESTADO ANALÍTICO DE INGRESOS
DEL 1 DE ENERO AL 31 DE DICIEMBRE DE 2021

Página 1 de 1
Fecha: 25/02/2022

RUBRO DE INGRESOS	INGRESO					DIFERENCIA
	ESTIMADO	AMPLIACIONES Y REDUCCIONES	MODIFICADO	DEVENGADO	RECAUDADO	(RECAUDADO - ESTIMADO)
Impuestos	0.00	0.00	0.00	0.00	0.00	0.00
Cuotas y Aportaciones de Seguridad Social	0.00	0.00	0.00	0.00	0.00	0.00
Contribuciones de Mejoras	0.00	0.00	0.00	0.00	0.00	0.00
Derechos						
Productos	0.00	102.04	102.04	102.04	102.04	102.04
Aprovechamientos						
Ingresos por Venta de Bienes, Prestación de Servicios y Otros Ingresos	22,000,000.00	13,680,517.33	35,680,517.33	35,680,517.33	35,680,517.33	13,680,517.33
Participaciones, Aportaciones, Convenios, Incentivos Derivados de la Colaboración Fiscal y Fondos Distintos de Aportaciones	374,427,577.86	9,645,593.40	384,073,171.26	384,073,171.26	384,073,171.26	9,645,593.40
Transferencias, Asignaciones, Subsidios y Subvenciones, y Pensiones y Jubilaciones	156,193,001.00	347,842,269.09	504,035,270.09	504,035,270.09	504,035,270.09	347,842,269.09
Ingresos Derivados de Financiamientos						
Total	552,620,578.86	371,168,481.86	923,789,060.72	923,789,060.72	923,789,060.72	371,168,481.86
				Ingresos Excedentes		371,168,481.86

ESTADO ANALÍTICO DE INGRESOS POR FUENTE DE FINANCIAMIENTO	INGRESO					DIFERENCIA
	ESTIMADO	AMPLIACIONES Y REDUCCIONES	MODIFICADO	DEVENGADO	RECAUDADO	(RECAUDADO - ESTIMADO)
Ingresos del Poder Ejecutivo Federal o Estatal y de los Municipios	0.00	0.00	0.00	0.00	0.00	0.00
Impuestos	0.00	0.00	0.00	0.00	0.00	0.00
Cuotas y Aportaciones de Seguridad Social	0.00	0.00	0.00	0.00	0.00	0.00
Contribuciones de Mejoras	0.00	0.00	0.00	0.00	0.00	0.00
Derechos	0.00	0.00	0.00	0.00	0.00	0.00
Productos	0.00	0.00	0.00	0.00	0.00	0.00
Aprovechamientos	0.00	0.00	0.00	0.00	0.00	0.00
Participaciones, Aportaciones, Convenios, Incentivos Derivados de la Colaboración Fiscal y Fondos Distintos de Aportaciones	0.00	0.00	0.00	0.00	0.00	0.00
Transferencias, Asignaciones, Subsidios y Subvenciones, y Pensiones y Jubilaciones	0.00	0.00	0.00	0.00	0.00	0.00
Ingresos de los Entes Públicos de los Poderes Legislativo y Judicial, de los Organos Autónomos y del Sector Paraestatal o Paramunicipal, así como de las Empresas Productivas del Estado	552,620,578.86	371,168,481.86	923,789,060.72	923,789,060.72	923,789,060.72	371,168,481.86
Cuotas y Aportaciones de Seguridad Social	0.00	0.00	0.00	0.00	0.00	0.00
Productos	0.00	102.04	102.04	102.04	102.04	102.04
Ingresos por Venta de Bienes, Prestación de Servicios y Otros Ingresos	22,000,000.00	13,680,517.33	35,680,517.33	35,680,517.33	35,680,517.33	13,680,517.33
Transferencias, Asignaciones, Subsidios y Subvenciones, y Pensiones y Jubilaciones	530,620,578.86	357,487,862.49	888,108,441.35	888,108,441.35	888,108,441.35	357,487,862.49
Ingresos Derivados de Financiamiento	0.00	0.00	0.00	0.00	0.00	0.00
Ingresos Derivados de Financiamientos	0.00	0.00	0.00	0.00	0.00	0.00
Total	552,620,578.86	371,168,481.86	923,789,060.72	923,789,060.72	923,789,060.72	371,168,481.86
				Ingresos Excedentes		371,168,481.86



GOBIERNO DEL ESTADO DE CHIAPAS
RAMO O DEPENDENCIA: Universidad de Ciencias y Artes de Chiapas

ESTADO ANALÍTICO DEL EJERCICIO DEL PRESUPUESTO DE EGRESOS CLASIFICACIÓN POR OBJETO DEL GASTO
(CAPITULOS Y CONCEPTOS)
DEL 1 DE ENERO AL 31 DE DICIEMBRE DE 2021

(Pesos)

RPA-1

CAPG	CG	DESCRIPCIÓN	PRESUPUESTO DE EGRESOS				SUB EJERCICIO	
			APROBADO	AMPLIACIONES - REDUCCIONES	MODIFICADO	DEVENGADO		PAGADO
3000		Servicios Generales.	0.00	74,045,606.00	74,045,606.00	74,045,606.00	74,045,606.00	0.00
	3900	Otros Servicios Generales.	0.00	74,045,606.00	74,045,606.00	74,045,606.00	74,045,606.00	0.00
4000		Transferencias, Asignaciones, Subsidios y Otras Ayudas.	465,179,855.00	296,664,255.67	761,844,110.67	761,844,110.67	761,844,110.67	0.00
	4100	Transferencias Internas y Asignaciones al Sector Público.	465,179,855.00	296,664,255.67	761,844,110.67	761,844,110.67	761,844,110.67	0.00
TOTAL DEL GASTO:			465,179,855.00	370,709,861.67	835,889,716.67	835,889,716.67	835,889,716.67	0.00



GOBIERNO DEL ESTADO DE CHIAPAS

RAMO O DEPENDENCIA: Universidad de Ciencias y Artes de Chiapas

ESTADO ANALÍTICO DEL EJERCICIO DEL PRESUPUESTO DE EGRESOS CLASIFICACIÓN ECONÓMICA POR TIPO
DE GASTO
DEL 1 DE ENERO AL 31 DE DICIEMBRE DE 2021

(Pesos)

RPA-2

CONCEPTO	PRESUPUESTO DE EGRESOS					SUBEJERCICIO
	APROBADO	AMPLIACIONES - REDUCCIONES	MODIFICADO	DEVENGADO	PAGADO	
GASTO CORRIENTE	465,179,855.00	370,564,885.37	835,744,740.37	835,744,740.37	835,744,740.37	0.00
GASTO DE CAPITAL	0.00	144,976.30	144,976.30	144,976.30	144,976.30	0.00
AMORTIZACIÓN DE LA DEUDA Y DISMINUCIÓN DE PASIVOS	0.00	0.00	0.00	0.00	0.00	0.00
PENSIONES Y JUBILACIONES	0.00	0.00	0.00	0.00	0.00	0.00
PARTICIPACIONES	0.00	0.00	0.00	0.00	0.00	0.00
TOTAL DEL GASTO:	465,179,855.00	370,709,861.67	835,889,716.67	835,889,716.67	835,889,716.67	0.00



GOBIERNO CONSTITUCIONAL DEL ESTADO DE CHIAPAS
RAMO O DEPENDENCIA: Universidad de Ciencias y Artes de Chiapas
ESTADO ANALÍTICO DEL EJERCICIO DEL PRESUPUESTO DE EGRESOS EN CLASIFICACIÓN
ADMINISTRATIVA/ORGANISMO
DEL 1 DE ENERO AL 31 DE DICIEMBRE DE 2021

(Pesos)

RPA-3

CONCEPTO	PRESUPUESTO DE EGRESOS					SUB EJERCICIO
	APROBADO	AMPLIACIONES - REDUCCIONES	MODIFICADO	DEVENGADO	PAGADO	
TOTAL	465,179,855.00	370,709,861.67	835,889,716.67	835,889,716.67	835,889,716.67	0.00
ENTIDADES PARAESTATALES Y FIDEICOMISOS NO EMPRESARIALES Y NO FINANCIEROS	465,179,855.00	370,709,861.67	835,889,716.67	835,889,716.67	835,889,716.67	0.00
Universidad de Ciencias y Artes de Chiapas	465,179,855.00	370,709,861.67	835,889,716.67	835,889,716.67	835,889,716.67	0.00



GOBIERNO CONSTITUCIONAL DEL ESTADO DE CHIAPAS
RAMO O DEPENDENCIA: Universidad de Ciencias y Artes de Chiapas
ESTADO ANALÍTICO DEL EJERCICIO DEL PRESUPUESTO DE EGRESOS EN CLASIFICACIÓN
ADMINISTRATIVA/PODERES
DEL 1 DE ENERO AL 31 DE DICIEMBRE DE 2021

(Pesos)

RPA-4

CONCEPTO	PRESUPUESTO DE EGRESOS					SUBEJERCICIO
	APROBADO	AMPLIACIONES - REDUCCIONES	MODIFICADO	DEVENGADO	PAGADO	
PODER EJECUTIVO	NO APLICA					
PODER LEGISLATIVO	NO APLICA					
PODER JUDICIAL	NO APLICA					
ORGANOS AUTONOMOS	NO APLICA					



GOBIERNO DEL ESTADO DE CHIAPAS

RAMO O DEPENDENCIA: Universidad de Ciencias y Artes de Chiapas

ESTADO ANALÍTICO DEL EJERCICIO DEL PRESUPUESTO DE EGRESOS CLASIFICACIÓN FUNCIONAL (FINALIDAD Y FUNCIÓN)

DEL 1 DE ENERO AL 31 DE diciembre DE 2021

(Pesos)

RPA-6

FI	FU	CONCEPTO	EGRESOS					SUB EJERCICIO
			APROBADO	AMPLIACIONES - REDUCCIONES	MODIFICADO	DEVENGADO	PAGADO	
2		Desarrollo Social	465,179,855.00	370,709,861.67	835,889,716.67	835,889,716.67	835,889,716.67	0.00
	2.5	Educación	465,179,855.00	370,709,861.67	835,889,716.67	835,889,716.67	835,889,716.67	0.00
TOTAL DEL GASTO:			465,179,855.00	370,709,861.67	835,889,716.67	835,889,716.67	835,889,716.67	0.00



GOBIERNO CONSTITUCIONAL DEL ESTADO DE CHIAPAS
UNIVERSIDAD DE CIENCIAS Y ARTES DE CHIAPAS

SISTEMA CONTABLE 2021
ENDEUDAMIENTO NETO
DEL 1 DE ENERO AL 31 DE DICIEMBRE DE 2021

Fecha:

IDENTIFICACIÓN DE CRÉDITO O INSTRUMENTO	CONTRATACIÓN / COLOCACIÓN	AMORTIZACIÓN	ENDEUDAMIENTO NETO
CRÉDITOS BANCARIOS			

TOTAL CRÉDITOS BANCARIOS

OTROS INSTRUMENTOS DE DEUDA

NO APLICA

TOTAL OTROS INSTRUMENTOS DE DEUDA
TOTAL



GOBIERNO CONSTITUCIONAL DEL ESTADO DE CHIAPAS
UNIVERSIDAD DE CIENCIAS Y ARTES DE CHIAPAS

SISTEMA CONTABLE 2021
INTERESES DE LA DEUDA
DEL 1 DE ENERO AL 31 DE DICIEMBRE DE 2021

Página 1 de 1
25/02/2022

Fecha:

IDENTIFICACIÓN DE CRÉDITO O INSTRUMENTO	DEVENGADO	PAGADO
CRÉDITOS BANCARIOS		

TOTAL DE INTERESES DE CRÉDITOS BANCARIOS

OTROS INSTRUMENTOS DE DEUDA

TOTAL DE INTERESES DE OTROS INSTRUMENTOS DE DEUDA

TOTAL

NO APLICA



GOBIERNO DEL ESTADO DE CHIAPAS
RAMO O DEPENDENCIA: Universidad de Ciencias y Artes de Chiapas
GASTO POR CATEGORÍA PROGRAMÁTICA

DEL 1 DE ENERO AL 31 DE DICIEMBRE DE 2021

(Pesos)

RPA-7

CONCEPTO	PRESUPUESTO DE EGRESOS					SUBEJERCICIO
	APROBADO	AMPLIACIONES - REDUCCIONES	MODIFICADO	DEVENGADO	PAGADO	
Programas	465,179,855.00	370,709,861.67	835,889,716.67	835,889,716.67	835,889,716.67	0.00
Subsidios: Sector Social y Privado o Entidades Federativas y Municipios	0.00	0.00	0.00	0.00	0.00	0.00
Otros Subsidios	0.00	0.00	0.00	0.00	0.00	0.00
Sujetos a Reglas de Operación	0.00	0.00	0.00	0.00	0.00	0.00
Desempeño de las Funciones	465,179,855.00	370,709,861.67	835,889,716.67	835,889,716.67	835,889,716.67	0.00
Específicos	0.00	0.00	0.00	0.00	0.00	0.00
Funciones de las Fuerzas Armadas (Únicamente Gobierno Federal)	0.00	0.00	0.00	0.00	0.00	0.00
Planeación, seguimiento y evaluación de políticas públicas	0.00	0.00	0.00	0.00	0.00	0.00
Prestación de Servicios Públicos	465,179,855.00	370,709,861.67	835,889,716.67	835,889,716.67	835,889,716.67	0.00
Promoción y fomento	0.00	0.00	0.00	0.00	0.00	0.00
Provisión de Bienes Públicos	0.00	0.00	0.00	0.00	0.00	0.00
Proyectos de inversión	0.00	0.00	0.00	0.00	0.00	0.00
Regulación y supervisión	0.00	0.00	0.00	0.00	0.00	0.00
Administrativos y de Apoyo	0.00	0.00	0.00	0.00	0.00	0.00
Apoyo a la función pública y al mejoramiento de la gestión	0.00	0.00	0.00	0.00	0.00	0.00
Apoyo al proceso presupuestario y para mejorar la eficiencia institucional	0.00	0.00	0.00	0.00	0.00	0.00
Operaciones ajenas	0.00	0.00	0.00	0.00	0.00	0.00
Compromisos	0.00	0.00	0.00	0.00	0.00	0.00
Desastres Naturales	0.00	0.00	0.00	0.00	0.00	0.00
Obligaciones de cumplimiento de resolución jurisdiccional	0.00	0.00	0.00	0.00	0.00	0.00
Obligaciones	0.00	0.00	0.00	0.00	0.00	0.00
Aportaciones a fondos de estabilización	0.00	0.00	0.00	0.00	0.00	0.00
Aportaciones a fondos de inversión y reestructura de pensiones	0.00	0.00	0.00	0.00	0.00	0.00
Aportaciones a la seguridad social	0.00	0.00	0.00	0.00	0.00	0.00
Pensiones y jubilaciones	0.00	0.00	0.00	0.00	0.00	0.00
Programas de Gasto Federalizado (Gobierno Federal)	0.00	0.00	0.00	0.00	0.00	0.00
Gasto Federalizado	0.00	0.00	0.00	0.00	0.00	0.00
Participaciones a entidades federativas y municipios	0.00	0.00	0.00	0.00	0.00	0.00
Costo financiero, deuda o apoyos a deudores y ahorradores de la banca	0.00	0.00	0.00	0.00	0.00	0.00
Adeudos de ejercicios fiscales anteriores	0.00	0.00	0.00	0.00	0.00	0.00
	0.00	0.00	0.00	0.00	0.00	0.00
TOTAL DEL GASTO:	465,179,855.00	370,709,861.67	835,889,716.67	835,889,716.67	835,889,716.67	0.00



GOBIERNO CONSTITUCIONAL DEL ESTADO DE CHIAPAS
UNIVERSIDAD DE CIENCIAS Y ARTES DE CHIAPAS

PROGRAMAS Y PROYECTOS DE INVERSIÓN
DEL 1 DE ENERO AL 31 DE DICIEMBRE DEL 2021

PP	PROGRAMA PRESUPUESTARIO / PROYECTO ESTRATÉGICO	MUNICIPIO / COBERTURA	PRESUPUESTO DE EGRESOS				AVANCE % DEVENGADO/ MODIFICADO
			APROBADO	MODIFICADO	DEVENGADO	PAGADO	

NO APLICA

GOBIERNO CONSTITUCIONAL DEL ESTADO DE CHIAPAS
**SECRETARÍA DE HACIENDA
 PRESUPUESTO DE EGRESOS 2021**
**AVANCE DE CUMPLIMIENTO DE INDICADORES ESTRATÉGICOS
 ENERO - DICIEMBRE**
Organismo Público: 2.1.1.2.0.020 Universidad de Ciencias y Artes de Chiapas

Misión				
Formar profesionales altamente calificados en las áreas científicas, artísticas, humanísticas y técnicas, mediante procesos permanentes de innovación educativa, comprometidos con la cultura de la mejora continua, el respeto a la diversidad humana y al desarrollo sustentable, condiciones insustituibles para mejorar la vida de la sociedad chiapaneca.				

Visión				
Ser la institución de educación superior líder en la región Sur-Sureste del país, competitiva regionalmente, con impacto estatal, reconocida por su modelo de regionalización, universidad virtual, contribución a la cobertura de la educación superior de Chiapas, programa de internacionalización, vinculación con los sectores productivos y social teniendo como puente la formación de profesionales y la investigación científica y humanística, así como la innovación tecnológica, sistema de gobierno, dirección y gestión eficiente, eficaz, transparente y pulcro.				

COMPORTAMIENTO DEL EJERCICIO DEL GASTO								
Concepto					Aprobado (A)	Modificado (B)	Devengado (C)	% Devengado C/B
Fin	F	SF	SSF	Descripción				
TOTALES					465,179,855.00	835,889,716.67	835,889,716.67	100.00
2				Desarrollo Social	465,179,855.00	835,889,716.67	835,889,716.67	100.00
	5			Educación	465,179,855.00	835,889,716.67	835,889,716.67	100.00
		3		Educación Superior	465,179,855.00	835,889,716.67	835,889,716.67	100.00
			2	Licenciatura Universitaria	465,179,855.00	835,889,716.67	835,889,716.67	100.00

Objetivos de Desarrollo Sostenible	
Clave	Descripción
04	Garantizar una educación inclusiva, equitativa y de calidad y promover oportunidades de aprendizaje durante toda la vida para todos.

Metas de los Objetivos de Desarrollo Sostenible		
ODS	No. Meta	Descripción
04		Garantizar una educación inclusiva, equitativa y de calidad y promover oportunidades de aprendizaje durante toda la vida para todos.
	03	De aquí a 2030, asegurar el acceso igualitario de todos los hombres y las mujeres a una formación técnica, profesional y superior de calidad, incluida la enseñanza universitaria
	04	De aquí a 2030, aumentar considerablemente el número de jóvenes y adultos que tienen las competencias necesarias, en particular técnicas y profesionales, para acceder al empleo, el trabajo decente y el emprendimiento

Objetivos del Plan Nacional		
Eje	Objetivo	Descripción
2	02	Bienestar. Garantizar el derecho a la educación laica, gratuita, incluyente, pertinente y de calidad en todos los tipos, niveles y modalidades del Sistema Educativo Nacional y para todas las personas.

Objetivos del Plan Estatal				
Eje	Tema	Pol. Púb.	Objetivo	Descripción
3	2			Educación, Ciencia y Cultura. Educación para todos.

GOBIERNO CONSTITUCIONAL DEL ESTADO DE CHIAPAS
**SECRETARÍA DE HACIENDA
 PRESUPUESTO DE EGRESOS 2021**
**AVANCE DE CUMPLIMIENTO DE INDICADORES ESTRATÉGICOS
 ENERO - DICIEMBRE**
Organismo Público: 2.1.1.2.0.020 Universidad de Ciencias y Artes de Chiapas

Objetivos del Plan Estatal				
Eje	Tema	Pol. Púb.	Objetivo	Descripción
		04	01	Educación superior de calidad. Eleva la calidad de la educación superior.

Estrategias del Plan Estatal		
Clave Alineación PED	No. Est.	Descripción
320401	01	Incrementar la cobertura en educación superior.
	02	Mejorar la calidad de la oferta educativa.

Programa Sectorial		
Programa	Clave Alineación	Descripción
D	202320401	Educación.

Objetivos Estratégicos		
No. Obj.	Clave Alineación	Descripción
1	202320401D	Contribuir a impulsar la cobertura y al fortalecimiento a la excelencia educativa de nivel superior en el estado de Chiapas.

Indicadores Estratégicos														
No. Obj.	No. Ind.	Tipo y Dimensión	Unidad de Medida	Nombre del Indicador	Descripción Cualitativa (Numerador / Denominador)	Año y Valor de Línea Base	Denominador (A)	Total Numerador	Programado (B)				Avances	
									Modificado (C)				Efic. del Ejer. D/C	Meta Indic. D/A
									Alcanzado (D)					
									Trimestres					
				I	II	III	IV							
1	1	Gestión Eficacia	Programa	Porcentaje del fortalecimiento a la excelencia de la oferta educativa de la Universidad de Ciencias y Artes de Chiapas.	Número de programas educativos alcanzados. / Total de programas educativos programados.	2021	49.00	49.00	0.00	0.00	0.00	49.00	100.00%	100.00%
						49.00		49.00	0.00	0.00	0.00	49.00		
								49.00	0.00	0.00	0.00	49.00		

Productos y Servicios					Clientes y Usuarios				
Formar profesionales altamente calificados en las áreas, científicas, artísticas y humanísticas, ofertando programas de pregrado, posgrado, especialidades, etc. de manera presencial y a distancia.					Personas que radican principalmente en el estado de Chiapas que cuenten con estudios concluidos del nivel medio superior y pregrado o su equivalente.				



GOBIERNO CONSTITUCIONAL DEL ESTADO DE CHIAPAS
UNIVERSIDAD DE CIENCIAS Y ARTES DE CHIAPAS

SISTEMA CONTABLE 2021
INDICADORES DE POSTURA FISCAL
DEL 1 DE ENERO AL 31 DE DICIEMBRE DE 2021

Fecha: Página 1 de 1
25/02/2022

CONCEPTO	ESTIMADO	DEVENGADO	PAGADO
I. Ingresos Presupuestarios	552,620,578.86	944,426,695.30	944,426,695.30
Ingresos del Gobierno de la Entidad Federativa			
Ingresos del Sector Paraestatal	552,620,578.86	944,426,695.30	944,426,695.30
II. Egresos Presupuestarios	552,620,578.86	876,193,243.54	876,193,243.54
Egresos del Gobierno de la Entidad Federativa			
Egresos del Sector Paraestatal	552,620,578.86	876,193,243.54	876,193,243.54
III. Balance Presupuestario (Superávit o Déficit) (III = I - II)		68,233,451.76	68,233,451.76

CONCEPTO	ESTIMADO	DEVENGADO	PAGADO
III. Balance Presupuestario (Superávit o Déficit)		68,233,451.76	68,233,451.76
IV. Intereses, Comisiones y GastoS de la Deuda			
V. Balance Primario (Superávit o Déficit) (V = III - IV)		68,233,451.76	68,233,451.76

CONCEPTO	ESTIMADO	DEVENGADO	PAGADO
A. Financiamiento			
B. Amortización de la Deuda			
C. Endeudamiento o Desendeudamiento (C= A - B)			



GOBIERNO CONSTITUCIONAL DEL ESTADO DE CHIAPAS
UNIVERSIDAD DE CIENCIAS Y ARTES DE CHIAPAS

SISTEMA CONTABLE 2021
RELACIÓN DE CUENTAS BANCARIAS PRODUCTIVAS ESPECÍFICAS
DEL 1o. DE ENERO AL 31 DE DICIEMBRE DE 2021

Fecha: Página 1 de 1
25/02/2022

FONDO, PROGRAMA O CONVENIO	DATOS DE LA CUENTA BANCARIA		
	INSTITUCIÓN BANCARIA	NÚMERO DE CUENTA	TIPO DE CUENTA
UCACH Apoyo Solidario 2021	SANTANDER, S.A.	65508403295	Maestra de Recursos Federales



GOBIERNO CONSTITUCIONAL DEL ESTADO DE CHIAPAS
UNIVERSIDAD DE CIENCIAS Y ARTES DE CHIAPAS

SISTEMA CONTABLE 2021
RELACIÓN DE ESQUEMAS BURSÁTILES Y DE COBERTURAS FINANCIERAS
DEL 1 DE ENERO AL 31 DE DICIEMBRE DE 2021

Página 1 de 1
Fecha: 25/02/2022

RELACIÓN DE ESQUEMAS BURSÁTILES Y DE COBERTURAS FINANCIERAS

NO APLICA



GOBIERNO CONSTITUCIONAL DEL ESTADO DE CHIAPAS

UNIVERSIDAD DE CIENCIAS Y ARTES DE CHIAPAS

SISTEMA CONTABLE 2021

FORMATO DEL EJERCICIO Y DESTINO DE GASTO FEDERALIZADO Y REINTEGROS

DEL 1o. DE ENERO AL 31 DE DICIEMBRE DE 2021

Fecha: Página 1 de 1
28/02/2022

Programa o Fondo	Destino de los Recursos	Ejercicio		Reintegro
		DEVENGADO	PAGADO	
5932 - 02 - Subsidios para Organismos Descentralizados Estatales. Ramo 11 - U006	Cobertura Estatal	311,216,812.00	311,216,812.00	0.00

SISTEMA CONTABLE 2021
ESTADO DE SITUACIÓN FINANCIERA DETALLADO
AL 31 DE DICIEMBRE DE 2020 Y AL 31 DE DICIEMBRE DE 2021

CONCEPTO	31 de diciembre 2021	31 de diciembre 2020	CONCEPTO	31 de diciembre 2021	31 de diciembre 2020
ACTIVO			PASIVO		
Activo Circulante			Pasivo Circulante		
Efectivo y Equivalentes	84 941 731.17	57 670 648.13	Cuentas por Pagar a Corto Plazo	149 282 938.91	429 143 342.56
Efectivo	0.00	0.00	Servicios Personales por Pagar a Corto Plazo	47 349.37	17 097 997.78
Bancos/Tesorería	0.00	0.00	Proveedores por Pagar a Corto Plazo	2 917 525.31	15 956 594.67
Bancos/Dependencias y Otros	29 628 623.65	2 357 540.61	Contratistas por Obras Públicas por Pagar a Corto Plazo	0.00	0.00
Inversiones Temporales (hasta 3 meses)	5 578 418.65	5 578 418.65	Participaciones y Aportaciones por Pagar a Corto Plazo	0.00	0.00
Fondos con Afectación Específica	49 416 388.87	49 416 388.87	Transferencias Otorgadas por Pagar a Corto Plazo	0.00	0.00
Depósitos de Fondos de Terceros en Garantía y/o Administración	318 300.00	318 300.00	Intereses, Comisiones y Otros Gastos de la Deuda Pública por Pagar a Corto Plazo	0.00	0.00
Otros Efectivos y Equivalentes	0.00	0.00	Retenciones y Contribuciones por Pagar a Corto Plazo	25 826 073.96	89 708 916.92
Derechos a Recibir Efectivo o Equivalentes	119 140 147.38	707 263 358.69	Devoluciones de la Ley de Ingresos por Pagar a Corto Plazo	0.00	0.00
Inversiones Financieras de Corto Plazo	0.00	0.00	Otras Cuentas por Pagar a Corto Plazo	120 491 990.27	306 379 833.19
Cuentas por Cobrar a Corto Plazo	24 059 361.12	330 458 080.06	Documentos por Pagar a Corto Plazo	0.00	0.00
Deudores Diversos por Cobrar a Corto Plazo	500 647.88	1 054 561.42	Documentos Comerciales por Pagar a Corto Plazo	0.00	0.00
Ingresos por Recuperar a Corto Plazo	0.00	0.00	Documentos con Contratistas por Obras Públicas por Pagar a Corto Plazo	0.00	0.00
Deudores por Anticipos de la Tesorería a Corto Plazo	0.00	0.00	Otros Documentos por Pagar a Corto Plazo	0.00	0.00
Préstamos Otorgados a Corto Plazo	94 580 138.38	375 750 718.21	Porción a Corto Plazo de la Deuda Pública a Largo Plazo	0.00	0.00
Otros Derechos a Recibir Efectivo o Equivalentes a Corto Plazo	0.00	0.00	Porción a Corto Plazo de la Deuda Pública	0.00	0.00
Derechos a Recibir Bienes o Servicios	0.00	0.00	Porción a Corto Plazo de Arrendamiento Financiero	0.00	0.00
Anticipo a Proveedores por Adquisición de Bienes y Prestación de Serv. a Corto Plazo	0.00	0.00	Títulos y Valores a Corto Plazo	0.00	0.00
Anticipo a Proveedores por Adquisición de Bienes Inmuebles y Muebles a Corto Plazo	0.00	0.00	Pasivos Diferidos a Corto Plazo	0.00	0.00
Anticipo a Proveedores por Adquisición de Bienes Intangibles a Corto Plazo	0.00	0.00	Ingresos Cobrados por Adelantado a Corto Plazo	0.00	0.00
Anticipo a Contratistas por Obras Públicas a Corto Plazo	0.00	0.00	Intereses Cobrados por Adelantado a Corto Plazo	0.00	0.00
Otros Derechos a Recibir Bienes o Servicios a Corto Plazo	0.00	0.00	Otros Pasivos Diferidos a Corto Plazo	0.00	0.00
Inventarios	0.00	0.00	Fondos y Bienes de Terceros en Garantía y/o Administración a Corto Plazo	128 000.32	271 490.60
Inventario de Mercancías para Venta	0.00	0.00	Fondos en Garantía a Corto Plazo	0.00	0.00
Inventario de Mercancías Terminadas	0.00	0.00	Fondos en Administración a Corto Plazo	0.00	0.00
Inventario de Mercancías en Proceso de Elaboración	0.00	0.00	Fondos Contingentes a Corto Plazo	0.00	0.00
Inventario de Materias Primas, Materiales y Suministros para Producción	0.00	0.00	Fondos de Fideicomisos, mandatos y Contratos Análogos a Corto Plazo	128 000.32	271 490.60
Bienes en Tránsito	0.00	0.00	Otros Fondos de Terceros en Garantía y/o Administración a Corto Plazo	0.00	0.00
Almacenes	0.00	0.00	Valores y Bienes en Garantía a Corto Plazo	0.00	0.00
Estimación por Pérdida o Deterioro de Activos Circulantes	0.00	0.00	Provisiones a Corto Plazo	0.00	0.00
Estimaciones para cuentas incobrables por Derechos a Recibir Efectivo o Equivalentes	0.00	0.00	Provisión para Demandas y Juicios a Corto Plazo	0.00	0.00
Estimación por Deterioro de Inventarios	0.00	0.00	Provisión para Contingencias a Corto Plazo	0.00	0.00
Otros Activos Circulantes	0.00	0.00	Otras Provisiones a Corto Plazo	0.00	0.00
Valores en Garantía	0.00	0.00	Otros Pasivos a Corto Plazo	2 558 191.65	0.00
Bienes en Garantía (excluye depósitos de fondos)	0.00	0.00	Ingresos por Clasificar	0.00	0.00
Bienes Derivados de Embargos, Decomisos, Aseguramientos y Dación en Pago	0.00	0.00	Recaudación por Participar	0.00	0.00
Adquisición con Fondos de Terceros	0.00	0.00	Otros Pasivos Circulantes	2 558 191.65	0.00
Total de Activos Circulantes	204 081 878.55	764 934 007.82	Total de Pasivos Circulantes	151 969 130.88	429 414 833.16
Activo No Circulante			Pasivo No Circulante		
Inversiones Financieras a Largo Plazo	2 913 500.00	4 000 499.68	Cuentas por Pagar a Largo Plazo	14 483 748.83	7 895 785.36
Derechos a Recibir Efectivo o Equivalentes a Largo Plazo	1 015 651 637.61	317 619 772.89	Documentos por Pagar a Largo Plazo	0.00	0.00
Bienes Inmuebles, Infraestructura y Construcciones en Proceso	724 505 992.27	724 062 990.75	Deuda Pública a Largo Plazo	0.00	0.00
Bienes Muebles	387 329 397.87	380 458 007.42	Pasivos Diferidos a Largo Plazo	989 339 969.99	589 878 178.74
Activos Intangibles	2 131 575.25	2 131 575.25	Fondos y Bienes de Terceros en Garantía y/o Administración a Largo Plazo	8 755 067.61	8 483 577.01
Depreciación, Deterioro y Amortización Acumulada de Bienes	0.00	0.00	Provisiones a Largo Plazo	0.00	0.00
Activos Diferidos	1 917 697.32	1 917 697.32	Total de Pasivos No Circulantes	1 012 578 786.43	606 257 541.11
Estimación por Pérdida o Deterioro de Activos no Circulantes	0.00	0.00	Total del Pasivo	1 164 547 917.31	1 035 672 374.27
Otros Activos no Circulantes	0.00	0.00	HACIENDA PÚBLICA/PATRIMONIO		
Total de Activos No Circulantes	2 134 449 800.32	1 430 190 543.31	Hacienda Pública/Patrimonio Contribuido	556 898 002.13	556 898 002.13
			Aportaciones	0.00	0.00
			Donaciones de Capital	556 898 002.13	556 898 002.13
			Actualización de la Hacienda Pública / Patrimonio	0.00	0.00
			Hacienda Pública/Patrimonio Generado	617 085 759.43	602 554 174.73
			Resultados del Ejercicio (Ahorro/Desahorro)	75 547 843.73	69 198 907.58
			Resultados de Ejercicios Anteriores	541 537 915.70	533 355 267.15
			Revalúos	0.00	0.00
			Reservas	0.00	0.00
			Rectificaciones de Resultados de Ejercicios Anteriores	0.00	0.00
			Exceso o Insuficiencia en la Actualización de la Hacienda Pública/Patrimonio	0.00	0.00
			Resultado por Posición Monetaria	0.00	0.00
			Resultado por Tenencia de Activos no Monetarios	0.00	0.00
			Total Hacienda Pública/Patrimonio	1 173 983 761.56	1 159 452 176.86
Total del Activo	2 338 531 678.87	2 195 124 551.13	Total del Pasivo y Hacienda Pública/Patrimonio	2 338 531 678.87	2 195 124 551.13

GOBIERNO CONSTITUCIONAL DEL ESTADO DE CHIAPAS
 UNIVERSIDAD DE CIENCIAS Y ARTES DE CHIAPAS
 SISTEMA CONTABLE 2021
 INFORME ANALÍTICO DE LA DEUDA PÚBLICA Y OTROS PASIVOS
 DEL 1 DE ENERO AL 31 DE DICIEMBRE DE 2021

LDF - 2

DENOMINACIÓN DE LA DEUDA PÚBLICA Y OTROS PASIVOS	SALDO AL 31 DE DICIEMBRE DE 2020	DISPOSICIONES DEL PERIODO	AMORTIZACIONES DEL PERIODO	REVALUACIONES, RECLASIFICACIONES Y OTROS AJUSTES	SALDO FINAL DEL PERIODO	PAGO DE INTERESES DEL PERIODO	PAGO DE COMISIONES Y DEMÁS COSTOS ASOCIADOS
Deuda Pública	0.00	0.00	0.00	0.00	0.00	0.00	0.00
Corto Plazo	0.00	0.00	0.00	0.00	0.00	0.00	0.00
Instituciones de Crédito							
Títulos y Valores							
Arrendamientos Financieros							
Largo Plazo	0.00	0.00	0.00	0.00	0.00	0.00	0.00
Instituciones de Crédito							
Títulos y Valores							
Arrendamientos Financieros							
Otros Pasivos	1,035,672,374.27				1,164,547,917.31		
Total de la Deuda Pública y Otros Pasivos	1,035,672,374.27	0.00	0.00	0.00	1,164,547,917.31	0.00	0.00
Deuda Contingente (informativo)	0.00	0.00	0.00	0.00	0.00	0.00	0.00
Deuda Contingente 1							
Deuda Contingente 2							
Deuda Contingente XX							
Valor de Instrumentos Bono Cupón Cero (informativo)	0.00	0.00	0.00	0.00	0.00	0.00	0.00
Instrumento Bono Cupón Cero 1							
Instrumento Bono Cupón Cero 2							
Instrumento Bono Cupón Cero XX							

OBLIGACIONES A CORTO PLAZO	MONTO CONTRATADO	PLAZO PACTADO	TASA DE INTERÉS	COMISIONES Y COSTOS RELACIONADOS	TASA EFECTIVA
Obligaciones a Corto Plazo (Informativo)	0.00				0.00
Crédito 1					
Crédito 2					
Crédito XX					



GOBIERNO CONSTITUCIONAL DEL ESTADO DE CHIAPAS
UNIVERSIDAD DE CIENCIAS Y ARTES DE CHIAPAS
SISTEMA CONTABLE 2021
INFORME ANALÍTICO DE OBLIGACIONES DIFERENTES DE FINANCIAMIENTOS
DEL 1 DE ENERO AL 31 DE DICIEMBRE DE 2021

Página 1 de 1
Fecha: 25/02/2022
LDF - 3

DENOMINACIÓN DE LAS OBLIGACIONES DIFERENTES DE FINANCIAMIENTO	FECHA DEL CONTRATO	FECHA DE INICIO DE OPERACIÓN DEL PROYECTO	FECHA DE VENCIMIENTO	MONTO DE LA INVERSIÓN PACTADO	PLAZO PACTADO	MONTO PROMEDIO MENSUAL DEL PAGO DE LA CONTRAPRESTACIÓN	MONTO PROMEDIO MENSUAL DEL PAGO DE LA CONTRAPRESTACIÓN CORRESPONDIENTE AL PAGO DE INVERSIÓN	MONTO PAGADO DE LA INVERSIÓN AL 31 DE DICIEMBRE DE 2021	MONTO PAGADO DE LA INVERSIÓN ACTUALIZADO AL 31 DE DICIEMBRE DE 2021	SALDO PENDIENTE POR PAGAR DE LA INVERSIÓN AL 31 DE DICIEMBRE DE 2021
APP's				0.00		0.00	0.00	0.00	0.00	0.00
APP 1										
APP 2										
APP 3										
APP XX										
Otros Instrumentos				0.00		0.00	0.00	0.00	0.00	0.00
Otro Instrumento 1										
Otro Instrumento 2										
Otro Instrumento 3										
Otro Instrumento XX										
Total de Obligaciones Diferentes de Financiamiento				0.00		0.00	0.00	0.00	0.00	0.00

NO APLICA

SISTEMA CONTABLE 2021
 BALANCE PRESUPUESTARIO
 DEL 1 DE ENERO AL 31 DE DICIEMBRE DE 2021

Fecha: 25/02/2022

LDF - 4

CONCEPTO	ESTIMADO/ APROBADO	DEVENGADO	RECAUDADO/ PAGADO
Ingresos Totales	552,620,578.86	923,789,060.72	923,789,060.72
Ingresos de Libre Disposición	243,633,724.86	612,572,248.72	612,572,248.72
Transferencias Federales Etiquetadas	308,986,854.00	311,216,812.00	311,216,812.00
Financiamiento Neto			
Egresos Presupuestarios	552,620,578.86	876,193,243.54	876,193,243.54
Gasto No Etiquetado (sin incluir Amortización de la Deuda Pública)	243,633,724.86	564,976,431.54	564,976,431.54
Gasto Etiquetado (sin incluir Amortización de la Deuda Pública)	308,986,854.00	311,216,812.00	311,216,812.00
Remanentes del Ejercicio Anterior	0.00	20,637,634.58	20,637,634.58
Remanentes de Ingresos de Libre Disposición aplicados en el periodo		20,637,634.58	20,637,634.58
Remanentes de Transferencias Federales Etiquetadas aplicados en el periodo			
Balance Presupuestario	0.00	68,233,451.76	68,233,451.76
Balance Presupuestario sin Financiamiento Neto	0.00	68,233,451.76	68,233,451.76
Balance Presupuestario sin Financiamiento Neto y sin Remanentes del Ejercicio Anterior	0.00	47,595,817.18	47,595,817.18

CONCEPTO	APROBADO	DEVENGADO	PAGADO
Intereses, Comisiones y Gastos de la Deuda	0.00	0.00	0.00
Intereses, Comisiones y Gastos de la Deuda con Gasto No Etiquetado			
Intereses, Comisiones y Gastos de la Deuda con Gasto Etiquetado			
Balance Primario	0.00	47,595,817.18	47,595,817.18

CONCEPTO	ESTIMADO/ APROBADO	DEVENGADO	RECAUDADO/ PAGADO
Financiamiento	0.00	0.00	0.00
Financiamiento con Fuente de Pago de Ingresos de Libre Disposición			
Financiamiento con Fuente de Pago de Transferencias Federales Etiquetadas			
Amortización de la Deuda	0.00	0.00	0.00
Amortización de la Deuda Pública con Gasto No Etiquetado			
Amortización de la Deuda Pública con Gasto Etiquetado			
Financiamiento Neto	0.00	0.00	0.00

CONCEPTO	ESTIMADO/ APROBADO	DEVENGADO	RECAUDADO/ PAGADO
Ingresos de Libre Disposición	243,633,724.86	612,572,248.72	612,572,248.72
Financiamiento Neto con Fuente de Pago de Ingresos de Libre Disposición	0.00	0.00	0.00
Financiamiento con Fuente de Pago de Ingresos de Libre Disposición			
Amortización de la Deuda Pública con Gasto No Etiquetado			
Gasto No Etiquetado (sin incluir Amortización de la Deuda Pública)	243,633,724.86	564,976,431.54	564,976,431.54
Remanentes de Ingresos de Libre Disposición aplicados en el periodo	0.00	20,637,634.58	20,637,634.58
Balance Presupuestario de Recursos Disponibles	0.00	68,233,451.76	68,233,451.76
Balance Presupuestario de Recursos Disponibles sin Financiamiento Neto	0.00	68,233,451.76	68,233,451.76

CONCEPTO	ESTIMADO/ APROBADO	DEVENGADO	RECAUDADO/ PAGADO
Transferencias Federales Etiquetadas	308,986,854.00	311,216,812.00	311,216,812.00
Financiamiento Neto con Fuente de Pago de Transferencias Federales Etiquetadas	0.00	0.00	0.00
Financiamiento con Fuente de Pago de Transferencias Federales Etiquetadas			
Amortización de la Deuda Pública con Gasto Etiquetado			
Gasto Etiquetado (sin incluir Amortización de la Deuda Pública)	308,986,854.00	311,216,812.00	311,216,812.00
Remanentes de Transferencias Federales Etiquetadas aplicados en el periodo	0.00	0.00	0.00
Balance Presupuestario de Recursos Etiquetados	0.00	0.00	0.00
Balance Presupuestario de Recursos Etiquetados sin Financiamiento Neto	0.00	0.00	0.00

NOMBRE DEL ENTE PÚBLICO : Universidad de Ciencias y Artes de Chiapas
Estado Analítico del Ejercicio del Presupuesto de Egresos Detallado – LDF 6a.
Clasificación por Objeto del Gasto (Capítulo y Concepto)

Del 1 de Enero al 31 de diciembre de 2021

(PESOS)

Concepto	Aprobado	Ampliaciones / Reducciones	Egresos			Subejercicio
			Modificado	Devengado	Pagado	
c2) Servicios de Arrendamiento.	0.00	0.00	0.00	0.00	0.00	0.00
c3) Servicios Profesionales, Científicos, Técnicos y Otros Servicios.	0.00	0.00	0.00	0.00	0.00	0.00
c4) Servicios Financieros, Bancarios y Comerciales.	0.00	0.00	0.00	0.00	0.00	0.00
c5) Servicios de Instalación, Reparación, Mantenimiento y Conservación.	0.00	0.00	0.00	0.00	0.00	0.00
c6) Servicios de Comunicación Social y Publicidad.	0.00	0.00	0.00	0.00	0.00	0.00
c7) Servicios de Traslado y Viáticos.	0.00	0.00	0.00	0.00	0.00	0.00
c8) Servicios Oficiales.	0.00	0.00	0.00	0.00	0.00	0.00
c9) Otros Servicios Generales.	0.00	0.00	0.00	0.00	0.00	0.00
D. Transferencias, Asignaciones, Subsidios y Otras Ayudas.	308,986,854.00	2,229,958.00	311,216,812.00	311,216,812.00	311,216,812.00	0.00
d1) Transferencias Internas y Asignaciones al Sector Público.	308,986,854.00	2,229,958.00	311,216,812.00	311,216,812.00	311,216,812.00	0.00
d2) Transferencias al Resto del Sector Público.	0.00	0.00	0.00	0.00	0.00	0.00
d3) Subsidios y Subvenciones.	0.00	0.00	0.00	0.00	0.00	0.00
d4) Ayudas Sociales.	0.00	0.00	0.00	0.00	0.00	0.00
d5) Pensiones y Jubilaciones.	0.00	0.00	0.00	0.00	0.00	0.00
d6) Transferencias a Fideicomisos, Mandatos y Otros Análogos.	0.00	0.00	0.00	0.00	0.00	0.00
d7) Transferencias a la Seguridad Social	0.00	0.00	0.00	0.00	0.00	0.00
d8) Donativos	0.00	0.00	0.00	0.00	0.00	0.00
d9) Transferencias al Exterior.	0.00	0.00	0.00	0.00	0.00	0.00
E. Bienes Muebles, Inmuebles e Intangibles.	0.00	0.00	0.00	0.00	0.00	0.00
e1) Mobiliario y Equipo de Administración.	0.00	0.00	0.00	0.00	0.00	0.00
e2) Mobiliario y Equipo Educativo y Recreativo.	0.00	0.00	0.00	0.00	0.00	0.00
e3) Equipo e Instrumental Médico y de Laboratorio.	0.00	0.00	0.00	0.00	0.00	0.00
e4) Vehículos y Equipo de Transporte.	0.00	0.00	0.00	0.00	0.00	0.00
e5) Equipo de Defensa y Seguridad.	0.00	0.00	0.00	0.00	0.00	0.00
e6) Maquinaria, Otros Equipos y Herramientas.	0.00	0.00	0.00	0.00	0.00	0.00
e7) Activos Biológicos.	0.00	0.00	0.00	0.00	0.00	0.00
e8) Bienes Inmuebles.	0.00	0.00	0.00	0.00	0.00	0.00
e9) Activos Intangibles.	0.00	0.00	0.00	0.00	0.00	0.00
F. Inversión Pública.	0.00	0.00	0.00	0.00	0.00	0.00
f1) Obra Pública en Bienes de Dominio Público.	0.00	0.00	0.00	0.00	0.00	0.00
f2) Obra Pública en Bienes Propios.	0.00	0.00	0.00	0.00	0.00	0.00
f3) Proyectos Productivos y Acciones de Fomento	0.00	0.00	0.00	0.00	0.00	0.00
G. Inversiones Financieras y Otras Provisiones.	0.00	0.00	0.00	0.00	0.00	0.00
g1) Inversiones para el Fomento de Actividades Productivas	0.00	0.00	0.00	0.00	0.00	0.00
g2) Acciones y Participaciones de Capital	0.00	0.00	0.00	0.00	0.00	0.00
g3) Compra de Títulos y Valores	0.00	0.00	0.00	0.00	0.00	0.00
g4) Concesión de Préstamos.	0.00	0.00	0.00	0.00	0.00	0.00
g5) Inversiones en Fideicomisos, Mandatos y Otros Análogos. Fideicomiso de Desastres Naturales (informativo)	0.00	0.00	0.00	0.00	0.00	0.00
g6) Otras Inversiones Financieras	0.00	0.00	0.00	0.00	0.00	0.00
g7) Provisiones para Contingencias y Otras Erogaciones Especiales.	0.00	0.00	0.00	0.00	0.00	0.00
H. Participaciones y Aportaciones.	0.00	0.00	0.00	0.00	0.00	0.00
h1) Participaciones.	0.00	0.00	0.00	0.00	0.00	0.00
h2) Aportaciones.	0.00	0.00	0.00	0.00	0.00	0.00
h3) Convenios.	0.00	0.00	0.00	0.00	0.00	0.00
I. Deuda Pública.	0.00	0.00	0.00	0.00	0.00	0.00
i1) Amortización de la Deuda Pública.	0.00	0.00	0.00	0.00	0.00	0.00
i2) Intereses de la Deuda Pública.	0.00	0.00	0.00	0.00	0.00	0.00
i3) Comisiones de la Deuda Pública.	0.00	0.00	0.00	0.00	0.00	0.00
i4) Gastos de la Deuda Pública.	0.00	0.00	0.00	0.00	0.00	0.00
i5) Costo por Coberturas.	0.00	0.00	0.00	0.00	0.00	0.00
i6) Apoyos Financieros.	0.00	0.00	0.00	0.00	0.00	0.00
i7) Adeudos de Ejercicios Fiscales Anteriores (ADEFAS).	0.00	0.00	0.00	0.00	0.00	0.00
III. Total de Egresos	465,179,855.00	370,709,861.67	835,889,716.67	835,889,716.67	835,889,716.67	0.00

NOMBRE DEL ENTE PÚBLICO : Universidad de Ciencias y Artes de Chiapas
Estado Analítico del Ejercicio del Presupuesto de Egresos Detallado – LDF 6b.

Clasificación Administrativa

Del 1 de Enero al 31 de diciembre de 2021
(PESOS)

Concepto	Aprobado	Ampliaciones / Reducciones	Egresos			Subejercicio
			Modificado	Devengado	Pagado	
I. Gasto No Etiquetado	156,193,001.00	368,479,903.67	524,672,904.67	524,672,904.67	524,672,904.67	0.00
E. Entidades Paraestatales y Fideicomisos No Empresariales y No Financieros Universidad de Ciencias y Artes de Chiapas	156,193,001.00	368,479,903.67	524,672,904.67	524,672,904.67	524,672,904.67	0.00
	156,193,001.00	368,479,903.67	524,672,904.67	524,672,904.67	524,672,904.67	0.00
II. Gasto Etiquetado	308,986,854.00	2,229,958.00	311,216,812.00	311,216,812.00	311,216,812.00	0.00
E. Entidades Paraestatales y Fideicomisos No Empresariales y No Financieros Universidad de Ciencias y Artes de Chiapas	308,986,854.00	2,229,958.00	311,216,812.00	311,216,812.00	311,216,812.00	0.00
	308,986,854.00	2,229,958.00	311,216,812.00	311,216,812.00	311,216,812.00	0.00

III. Total de Egresos	465,179,855.00	370,709,861.67	835,889,716.67	835,889,716.67	835,889,716.67	0.00
------------------------------	-----------------------	-----------------------	-----------------------	-----------------------	-----------------------	-------------

NOMBRE DEL ENTE PÚBLICO : Universidad de Ciencias y Artes de Chiapas
Estado Analítico del Ejercicio del Presupuesto de Egresos Detallado – LDF 6c.

Clasificación Funcional (Finalidad y Función)
Del 1 de Enero al 31 de diciembre de 2021
(PESOS)

Concepto	Egresos					Subejercicio
	Aprobado	Ampliaciones / Reducciones	Modificado	Devengado	Pagado	
I. Gasto No Etiquetado	156,193,001.00	368,479,903.67	524,672,904.67	524,672,904.67	524,672,904.67	0.00
A. Gobierno	0.00	0.00	0.00	0.00	0.00	0.00
a1) Legislación	0.00	0.00	0.00	0.00	0.00	0.00
a2) Justicia	0.00	0.00	0.00	0.00	0.00	0.00
a3) Coordinación de la Política de Gobierno	0.00	0.00	0.00	0.00	0.00	0.00
a4) Relaciones Exteriores	0.00	0.00	0.00	0.00	0.00	0.00
a5) Asuntos Financieros y Hacendarios	0.00	0.00	0.00	0.00	0.00	0.00
a6) Seguridad Nacional	0.00	0.00	0.00	0.00	0.00	0.00
a7) Asuntos de Orden Público y de Seguridad Interior	0.00	0.00	0.00	0.00	0.00	0.00
a8) Otros Servicios Generales	0.00	0.00	0.00	0.00	0.00	0.00
B. Desarrollo Social	156,193,001.00	368,479,903.67	524,672,904.67	524,672,904.67	524,672,904.67	0.00
b1) Protección Ambiental	0.00	0.00	0.00	0.00	0.00	0.00
b2) Vivienda y Servicios a la Comunidad	0.00	0.00	0.00	0.00	0.00	0.00
b3) Salud	0.00	0.00	0.00	0.00	0.00	0.00
b4) Recreación, Cultura y Otras Manifestaciones Sociales	0.00	0.00	0.00	0.00	0.00	0.00
b5) Educación	156,193,001.00	368,479,903.67	524,672,904.67	524,672,904.67	524,672,904.67	0.00
b6) Protección Social	0.00	0.00	0.00	0.00	0.00	0.00
b7) Otros Asuntos Sociales	0.00	0.00	0.00	0.00	0.00	0.00
C. Desarrollo Económico	0.00	0.00	0.00	0.00	0.00	0.00
c1) Asuntos Económicos, Comerciales y Laborales en General	0.00	0.00	0.00	0.00	0.00	0.00
c2) Agropecuaria, Silvicultura, Pesca y Caza	0.00	0.00	0.00	0.00	0.00	0.00
c3) Combustibles y Energía	0.00	0.00	0.00	0.00	0.00	0.00
c4) Minería, Manufacturas y Construcción	0.00	0.00	0.00	0.00	0.00	0.00
c5) Transporte	0.00	0.00	0.00	0.00	0.00	0.00
c6) Comunicaciones	0.00	0.00	0.00	0.00	0.00	0.00
c7) Turismo	0.00	0.00	0.00	0.00	0.00	0.00
c8) Ciencia, Tecnología e Innovación	0.00	0.00	0.00	0.00	0.00	0.00
c9) Otras Industrias y Otros Asuntos Económicos	0.00	0.00	0.00	0.00	0.00	0.00
D. Otras no Clasificadas en Funciones Anteriores	0.00	0.00	0.00	0.00	0.00	0.00
d1) Transac. de la Deuda Pública/Costo Financiero de la Deuda	0.00	0.00	0.00	0.00	0.00	0.00
d2) Transf., Part. y Aport. entre Diferentes Niv. y Ord. de Gob.	0.00	0.00	0.00	0.00	0.00	0.00
d3) Saneamiento del Sistema Financiero	0.00	0.00	0.00	0.00	0.00	0.00
d4) Adeudos de Ejercicios Fiscales Anteriores	0.00	0.00	0.00	0.00	0.00	0.00
II. Gasto Etiquetado	308,986,854.00	2,229,958.00	311,216,812.00	311,216,812.00	311,216,812.00	0.00
A. Gobierno	0.00	0.00	0.00	0.00	0.00	0.00
a1) Legislación	0.00	0.00	0.00	0.00	0.00	0.00
a2) Justicia	0.00	0.00	0.00	0.00	0.00	0.00
a3) Coordinación de la Política de Gobierno	0.00	0.00	0.00	0.00	0.00	0.00
a4) Relaciones Exteriores	0.00	0.00	0.00	0.00	0.00	0.00
a5) Asuntos Financieros y Hacendarios	0.00	0.00	0.00	0.00	0.00	0.00
a6) Seguridad Nacional	0.00	0.00	0.00	0.00	0.00	0.00
a7) Asuntos de Orden Público y de Seguridad Interior	0.00	0.00	0.00	0.00	0.00	0.00
a8) Otros Servicios Generales	0.00	0.00	0.00	0.00	0.00	0.00
B. Desarrollo Social	308,986,854.00	2,229,958.00	311,216,812.00	311,216,812.00	311,216,812.00	0.00
b1) Protección Ambiental	0.00	0.00	0.00	0.00	0.00	0.00
b2) Vivienda y Servicios a la Comunidad	0.00	0.00	0.00	0.00	0.00	0.00
b3) Salud	0.00	0.00	0.00	0.00	0.00	0.00
b4) Recreación, Cultura y Otras Manifestaciones Sociales	0.00	0.00	0.00	0.00	0.00	0.00
b5) Educación	308,986,854.00	2,229,958.00	311,216,812.00	311,216,812.00	311,216,812.00	0.00
b6) Protección Social	0.00	0.00	0.00	0.00	0.00	0.00
b7) Otros Asuntos Sociales	0.00	0.00	0.00	0.00	0.00	0.00
C. Desarrollo Económico	0.00	0.00	0.00	0.00	0.00	0.00
c1) Asuntos Económicos, Comerciales y Laborales en General	0.00	0.00	0.00	0.00	0.00	0.00
c2) Agropecuaria, Silvicultura, Pesca y Caza	0.00	0.00	0.00	0.00	0.00	0.00
c3) Combustibles y Energía	0.00	0.00	0.00	0.00	0.00	0.00
c4) Minería, Manufacturas y Construcción	0.00	0.00	0.00	0.00	0.00	0.00
c5) Transporte	0.00	0.00	0.00	0.00	0.00	0.00
c6) Comunicaciones	0.00	0.00	0.00	0.00	0.00	0.00
c7) Turismo	0.00	0.00	0.00	0.00	0.00	0.00
c8) Ciencia, Tecnología e Innovación	0.00	0.00	0.00	0.00	0.00	0.00
c9) Otras Industrias y Otros Asuntos Económicos	0.00	0.00	0.00	0.00	0.00	0.00
D. Otras no Clasificadas en Funciones Anteriores	0.00	0.00	0.00	0.00	0.00	0.00
d1) Transac. de la Deuda Pública/Costo Financiero de la Deuda	0.00	0.00	0.00	0.00	0.00	0.00
d2) Transf., Part. y Aport. entre Diferentes Niv. y Ord. de Gob.	0.00	0.00	0.00	0.00	0.00	0.00
d3) Saneamiento del Sistema Financiero	0.00	0.00	0.00	0.00	0.00	0.00
d4) Adeudos de Ejercicios Fiscales Anteriores	0.00	0.00	0.00	0.00	0.00	0.00
III. Total de Egresos	465,179,855.00	370,709,861.67	835,889,716.67	835,889,716.67	835,889,716.67	0.00

NOMBRE DEL ENTE PÚBLICO : Universidad de Ciencias y Artes de Chiapas

Estado Analítico del Ejercicio del Presupuesto de Egresos Detallado – LDF 6d.

Clasificación de Servicios Personales por Categoría

Del 1 de Enero al 31 de diciembre de 2021

(PESOS)

Concepto	Aprobado	Ampliaciones / Reducciones	Egresos		Pagado	Subejercicio
			Modificado	Devengado		
I. Gasto No Etiquetado	156,193,001.00	160,715,542.29	316,908,543.29	316,908,543.29	316,908,543.29	0.00
A. Personal Administrativo y de Servicio Público	0.00	116,124,852.68	116,124,852.68	116,124,852.68	116,124,852.68	0.00
B. Magisterio	156,193,001.00	44,590,689.61	200,783,690.61	200,783,690.61	200,783,690.61	0.00
C. Servicios de Salud	0.00	0.00	0.00	0.00	0.00	0.00
c1) Personal Administrativo	0.00	0.00	0.00	0.00	0.00	0.00
c2) Personal Médico, Paramédico y Afín	0.00	0.00	0.00	0.00	0.00	0.00
D. Seguridad Pública	0.00	0.00	0.00	0.00	0.00	0.00
E. Gastos Asociados a la Implementación de Nuevas Leyes Federales o Reformas a las mismas	0.00	0.00	0.00	0.00	0.00	0.00
e1) Nombre del Programa o Ley 1	0.00	0.00	0.00	0.00	0.00	0.00
F. Sentencias Laborales Definitivas	0.00	0.00	0.00	0.00	0.00	0.00
II. Gasto Etiquetado	232,567,137.00	13,880,778.13	246,447,915.13	246,447,915.13	246,447,915.13	0.00
A. Personal Administrativo y de Servicio Público	185,704,734.00	13,880,778.13	199,585,512.13	199,585,512.13	199,585,512.13	0.00
B. Magisterio	46,862,403.00	0.00	46,862,403.00	46,862,403.00	46,862,403.00	0.00
C. Servicios de Salud	0.00	0.00	0.00	0.00	0.00	0.00
c1) Personal Administrativo	0.00	0.00	0.00	0.00	0.00	0.00
c2) Personal Médico, Paramédico y Afín	0.00	0.00	0.00	0.00	0.00	0.00
D. Seguridad Pública	0.00	0.00	0.00	0.00	0.00	0.00
E. Gastos Asociados a la Implementación de Nuevas Leyes Federales o Reformas a las mismas	0.00	0.00	0.00	0.00	0.00	0.00
e1) Nombre del Programa o Ley 1	0.00	0.00	0.00	0.00	0.00	0.00
F. Sentencias Laborales Definitivas	0.00	0.00	0.00	0.00	0.00	0.00
III. Total del Gasto en Servicios Personales	388,760,138.00	174,596,320.42	563,356,458.42	563,356,458.42	563,356,458.42	0.00

SISTEMA CONTABLE 2021
RELACIÓN DE BIENES MUEBLES QUE COMPONEN SU PATRIMONIO
Cuenta Pública de 2021

Fecha: 25/02/2022

CÓDIGO	DESCRIPCIÓN DEL BIEN	VALOR EN LIBROS
1241 MOBILIARIO Y EQUIPO DE ADMINISTRACION		\$114,250,636.24
12419000	HP ProOne 400G6 AIO 2.8 NT IPS intel core i5 10500 3.1Ghz, 8Gb de ram DDR4 266, disco duro 1Tb, windows 10 Pro mod 200R9LT	6,891.20
12419000	LIBRERO ABIERTO FABRICADO EN MADERA PINTADO EN COLOR CHOCOLATE	7,203.60
12419000	LIBRERO ABIERTO FABRICADO EN MADERA PINTADO EN COLOR CHOCOLATE	7,203.60
12419000	IMPRESORA MULTIFUNCIONAL MARCA HP MODELO 137FNW	7,830.00
12419000	Impresora Epson MULTIFUNCIONAL monocromatica M3170	8,995.79
12419000	Multifuncional Canon Pixma G7010, Color, Inyección, Tanque de Tinta, Inalambrico, Print/scan/copy/fax	9,000.00
12419000	LIBRERO ABIERTO FABRICADO EN MADERA PINTADO EN COLOR CHOCOLATE	9,239.40
12419000	LIBRERO ABIERTO FABRICADO EN MADERA PINTADO EN COLOR CHOCOLATE	9,239.40
12419000	Impresora láser color multifuncional	12,413.16
12419000	HP ProOne 400G6 AIO 2.8 NT IPS intel core i5 10500 3.1Ghz, 8Gb de ram DDR4 266, disco duro 1Tb, windows 10 Pro mod 200R9LT	15,591.20
12419000	Computadora portátil ACER Mod. A515-56-5352 NX.A1GAL.003 ASPIRE 5	19,700.00
12419000	Lenovo IdeaPad 3 15ITL6, 82H801KMLM, Procesador CORE i5-1135G7 2.4G 4C MB	19,836.00
12419000	HP INC HP 200 G4 AIO 21.5" UWVA FHD (1920x1080) 3-Bordes micro edge bezel	19,853.40
12419000	Computadora portátil	20,300.00
12419000	Laptop DELL Latitude 3520	20,456.60
12419000	HP INC HP 200 G4 AIO 21.5" UWVA FHD (1920x1080) 3-Bordes micro edge bezel, Intel Core i5-10210	20,460.21
12419000	All in One HP 200 G4 21.5" Intel Core i5 10210U Disco duro 1 TB Ram 8 GB Windows 10 Pro Memoria	20,891.60
12419000	CONJUNTO EJECUTIVO MODELO "VERONA"	21,087.23
12419000	HP ProOne 400G6 AIO 2.8 NT IPS intel core i5 10500 3.1Ghz, 8Gb de ram DDR4 266, disco duro 1Tb, windows 10 Pro mod 200R9LT.	23,408.80
12419000	01 HP ProOne 400G6 AIO 2.8 NT IPS intel core i5 10500 3.1Ghz, 8Gb de ram DDR4 266, disco duro 1Tb, windows 10 Pro	23,408.80
12419000	Dell ALL IN ONE INSPIRON 24" 5400 INTEL CI7- 1165G7 16GB	30,557.14
12419000	1R2J6LA #ABM HP HP 280 G5/SFF/INTEL CORE i5 10500 10 GEN 3.1. GHZ 6 CORE 9 MB	43,503.13
12419000	HP PrpOne 400G6 AIO 2.8 NT IPS intel core i5 10500 3.1Ghz	46,817.60
12419000	SILLA SECRETARIAL	6,983.90
12419000	ESCANER CON ALIMENTADOR DE HOJAS	15,652.00
12419000	COMPUTADORA HP	20,800.00
12419000	LENOVO PORTATIL IDEAPAD 514ITL02 14" FULL HD	25,000.00
12419000	HP 200 G4 ALL-IN-ONE 21.5 INTEL CORE	62,400.00
12419000	ARCHIVEROS VERTICALES 4 GAVETAS CON CHAPA	19,561.08
12419000	IMPRESORAS MULTIFUNCIONALES MARCA HP MODELO LASEJET M479DW	34,793.04
12419000	Disco duro Externo Marca Seagate modelo STEL10000400	8,120.00
12419000	REFRIGERADOR	8,299.00
12419000	Servidor Dell PowerEdge T40 Intel Xeon E 2224G 8 GB DDR4 UDIMM 1 TB SATA 3.5", Serie:8YCC8B3	15,094.21
12419000	Laptop Dell Vostro 14 3400 14" Intel Core i5 1135G7 Disco duro 1 TB Ram 8 GB Windows 10 Pro Procesador	18,397.60
12419000	Computadora Portatil marca Dell Modelo Vostro 14 3000	19,140.00
12419000	Computadora portátil Marca Asus Modelo VivoBook D513UA-BQ031T color dorado	19,999.56
12419000	Laptop Huawei MateBook D15 15.6" Intel Core i5 1135G7 Disco Duro 512 GB SSD NVMe PCIe Ram 16 GB DDR4 a 3200 Mhz	20,000.00
12419000	All in One Lenovo Ideacentre A540-24API 23.8" AMD R5 3400GE, Disco duro 1 TB Ram 8 GB Windows 10 Home	20,000.00
12419000	Computadora portátil Marca Asus Modelo VivoBook M533UA	20,000.00
12419000	Laptop Huawei MateBook 14" AMD R5 4600H Disco duro 512 GB SSD Ram 16 GB Windows 10 Pro Procesador	20,000.00
12419000	Apple MacBook Air Non-Retina Z0U00E/A 13.3", Intel Core i7 2.20GHz, 8GB, 256GB SSD	20,000.00
12419000	Computadora portátil Marca Lenovo Modelo IdeaPad 3 15ITL06	21,170.00
12419000	Computadora todo en uno marca Lenovo Modelo Idea Centre A540-24API	21,703.60
12419000	COMPUTADOR	22,999.00
12419000	CONJUNTO ERGONOMICO PRESIDENTE DE 180 CMS. DE FRENTE X 240 CMS. DE FONDO X 75 CMS. DE ALTO	24,058.82
12419000	PORTATIL LAPTOP HUAWEI MATEBOOK D14, 14.0 PULGADAS, PROCESADOR AMD RYZEN 7	24,980.00
12419000	Computadora portátil Marca HP Modelo 250 G7	25,752.00
12419000	MBA 13 SG/8C CPU/7C GPU/8G SFVFFN6T1Q6L4	25,999.00
12419000	COMPUTADORA PORTÁTIL MARCA APPLE MODELO MACBOOK AIR	27,144.00
12419000	Laptop Acer Nitro 5 AN515-44-R58M Gaming 15.6" AMD R5 4600H Disco duro 512 GB SSD Ram 16 GB Windows 10 Home	29,626.40
12419000	Computadora portátil marca Huawei MateBook 14 Modelo 53011BQK, Procesador Intel® Core TM i7	29,986.00
12419000	Computadora portátil Marca HP Modelo PROBOOK 450 G7	29,986.00
12419000	Computadora Portatil marca HP Modelo Pavilion 15-DK1042LA	30,000.00
12419000	LAPTOP GAMER G5 RYZEN 7 PLATA DELL	30,000.00
12419000	Computadora Portatil WorkStation marca Lenovo modelo ThinkPad P15s	46,560.00
12419000	COMPUTADORAS PORTÁTILES MARCA APPLE MODELO MACBOOK PRO	76,676.00
12419000	Laptop Dell Inspiron 15 3501 Computadora portátil	42,456.00
12419000	BUFFALO NAS 1 Bahía LinkStation 210D Series, 6TB	10,208.00
12419000	BUFFALO NAS 1 Bahía LinkStation 210D Series, 6TB	10,208.00
12419000	Computadora Portatil Dell Vostro Notebook 14 3400 Procesador 11th Generacion Intel® CoreTM i5-1135G7	17,922.00
12419000	TRIPPLITE No Break UPS SmartOnline en Línea 1500VA 1200W 2U Rack con USB DB9	20,474.00
12419000	COMPUTADORA PORTÁTIL MARCA DELL, MODELO INSPIRION G7 7700 GAMING.	43,687.92
12419000	UNIDAD GRAFICA DE PROCESAMIENTO (GPU), MARCA NVIDIA MODELO V100.	299,141.03
12419000	Techo para mesa (170 X 150 CM.)	3,107.33
12419000	Escalera de Tijera Aluminio	1,358.26
12419000	Carro utilitario PLUS	2,143.68
12419000	Servidor THINKSYSTEM SR570	491,760.19
12419000	Licudadora Manual KITCHEN AID Modelo KHBC41808, No. Serie WH84288780	24,824.00
12419000	Mesa de trabajo marco perimetral tubular	16,144.20
12419000	Disco duro	3,629.00
12419000	NOBREAK	1,055.60
12419000	Tableta	4,100.00
12419000	2 IMPRESORAS LASER MONOCROMATICA HO LASERJET	12,442.46
12419000	IMPRESORA MULTIFUNCIONAL LASER MONOCROMATICA	10,309.82
12419000	COMPUTADORA PORTATIL ASUS MODELO P1440FA-I58G1TWP	20,000.00
12419000	IMPRESORA MULTIFUNCIONAL MARCA EPSON	15,196.00
12419000	COMPUTADORA PORTATIL MARCA ASUS	20,000.00
12419000	COMPUTADORA DE ESCRITORIO DELL VOSTRO DESKTOP 3471	72,000.00
12419000	COMPUTADORA ALL IN ONE LENOVO MODELO V330-201CB	18,999.29
12419000	REFRIGERADOR MARCA WHIRLPOOL 14 PIES	10,850.00
12419000	MAQUINA DE CAFE SEMI AUTOMATICA CAP. 40 TAZAS	27,439.00
12419000	BATIDORA CON CAPACIDAD DE 5.7 LTS TAZON DE ACERO INOXIDABLE	23,280.00
12419000	BATIDORA CON CAPACIDAD DE 5.7 LTS TAZON DE ACERO INOXIDABLE	11,640.00
12419000	NO BREAK UPS RACK MARCA TRIPPLITE MODELO SMART	24,324.04

SISTEMA CONTABLE 2021
RELACIÓN DE BIENES MUEBLES QUE COMPONEN SU PATRIMONIO
Cuenta Pública de 2021

Página 2 de 87

Fecha: 25/02/2022

CÓDIGO	DESCRIPCIÓN DEL BIEN	VALOR EN LIBROS
12419000	ACCES POINT INALAMBRICO MARCA TP-LINK	3,500.00
12419000	IMPRESORA MONOCROMATICA MARCA HP	3,337.00
12419000	SWITCH DE 8 PUERTOS MARCA CISCO	5,336.00
12419000	NOBREAK MARCA KOBLENZ MODELO 10017	21,999.98
12419000	DOS SWICHT DE 8 PUERTOS POE MARCA ALCATEL LUCENT	44,497.60
12419000	SWICHT DE DISTRIBUCION DE 24 PUERTOS MARCA CISCO	20,714.28
12419000	COMPUTADORA DE ESCRITORIO LENOVO THINKCENTRE M720Q	90,998.21
12419000	KIT DE HERRAMIENTA PARA COMPUTADORAS Y REPARACION EN HOGAR	2,349.00
12419000	SISTEMA DE ADQUISICION DE DATOS MARCA MC MEASUREMENT	5,700.00
12419000	BOCINAS BLUETOOTH MINO BAZOOKA	7,139.97
12419000	PUNTO DE ACCESO PARA LA CONECTIVIDAD INALAMBRICA	1,199.00
12419000	2 COMPUTADORAS PORTATILES	4,585.60
12419000	IMPRESORA DE TANQUE	6,024.24
12419000	BOCINA	1,473.20
12419000	COMPUTADORA	24,279.68
12419000	COMPUTADORA	44,000.00
12419000	HORNO MICROHONDAS	1,682.00
12419000	2 TERMINALES BIOMETRICAS FACIALES	23,284.68
12419000	BIENES INFORMATICOS	42,000.00
12419000	REGULADOR MARCA KOBLENZ MODELO RS-1410	396.72
12419000	SILLA VISITA S/BRAZOS TELA GENOVA	870.00
12419000	NOBREAK MARCA KOBLENZ MODELO 7011-USB/R	2,294.48
12419000	XP-PEN STAR 03 V2 TABLETA GRAFICA DE DIBUJO 10x6 PULGADAS 8192 NIVELES LAPIZ SIN BATERIA 8 TECLAS EXPRESS	2,415.00
12419000	SILLA GIRATORIA GAMING VORAGO CGC-500	4,522.84
12419000	FUENTE DE EXCITACION FOTONICA EN LA REGION UV	6,467.00
12419000	DISCO DURO DE ALMACENAMIENTO NAS MARCA WESTRN DIGITAL MODELO WDBVXC0060HWT-NESN	8,062.00
12419000	SILLA	773.69
12419000	SOFTWARE LICENCIA OFFICE	1,003.00
12419000	NO BREAK	1,089.87
12419000	REGULADOR KOBLENZ	1,185.20
12419000	DISCO DURO	1,699.40
12419000	IMPRESORA MULTIFUNCIONAL	10,788.00
12419000	IPAD AIR MARCA APPLE	12,000.00
12419000	SERVIDOR	24,437.21
12419000	Regulador	509.15
12419000	Cable y complemento de monitor, TABLET y SOFTWARE	884.00
12419000	Monitor	5,391.00
12419000	IMAC APPLE	30,856.00
12419000	COMPUTADORA	10,139.00
12419000	NOBREAK	2,146.00
12419000	MACBOOK PRO	39,999.00
12419000	2 LAPTOP Y UN REGULADOR	32,387.20
12419000	COMPUTADORA PORTATIL MACBOOK	29,672.80
12419000	IMPRESORA	5,999.00
12419000	DISCO DURO VERBATIM	2,139.00
12419000	DIADEMA LOGITECH	297.60
12419000	AUDÍFONOS	568.40
12419000	BOCINA BLUETOOTH	1,299.00
12419000	APPLE PENCIL	2,099.00
12419000	NOBREAK	2,552.00
12419000	ORGANIZADOR	646.49
12419000	SILLA	999.00
12419000	CREDENZA	4,100.00
12419000	ASPIRADORA RIDGID	1,712.50
12419000	TOOL MOVIL URREA CON RUEDAS	13,706.56
12419000	LIBRERO	5,054.89
12419000	MESA KUDUKO	2,736.87
12419000	FRIGOBAR	2,676.97
12419000	SILLA Y UN ESTANTE METÁLICO	3,078.06
12419000	LOCKER DE 4 PUERTAS CON CHAPA	4,292.00
12419000	COMPUTADORA PORTATIL HP PROBOOK MOD. 440 PROY. LIRIO ACUATICO	20,648.00
12419000	DISCO DURO EXTERNO.	2,330.00
12419000	Rotafolio	1,759.00
12419000	Mubles para oficina y Estantería	11,047.00
12419000	Equipo de Computo	49,275.18
12419000	Otros Mobiliarios y Equipo	3,998.00
12419000	Rotafolio Blanco 175*60*90	2,337.20
12419000	Switch y No break Smart	250,813.00
12419000	Cinco Repisas	23,194.20
12419000	Mesa	2,613.56
12419000	Troquel de uso rudo para grabado en seco de logotipo UNICACH con moneda superior de Laton	8,949.40
12419000	Licuadora	1,316.60
12419000	Cinco Entrepaños	5,214.20
12419000	Procesador de Alimentos	1,676.20
12419000	Dos Reguladores	1,471.66
12419000	3 ACCES POINT	7,367.16
12419000	Cesto de basura	671.15
12419000	Dos Bancas fijas	4,512.94
12419000	NO BREAKS	1,128.27
12419000	Dos Computadoras portatiles	41,718.99
12419000	Ruteador	887.04
12419000	Cincuenta Bancos	30,781.18
12419000	Techo para mesa	3,107.33
12419000	Molino/Cafe	7,611.60
12419000	Maquina/Hielo	3,840.00
12419000	Equipo	18,230.00
12419000	Cuatro Licuadoras	4,685.78
12419000	Horno Electrico	1,389.00
12419000	Repisa	2,450.00

SISTEMA CONTABLE 2021
RELACIÓN DE BIENES MUEBLES QUE COMPONEN SU PATRIMONIO
Cuenta Pública de 2021

Fecha: 25/02/2022

CÓDIGO	DESCRIPCIÓN DEL BIEN	VALOR EN LIBROS
12419000	Caja registradora	2,590.80
12419000	Garabatos	3,360.00
12419000	Bascula	876.00
12419000	Batidora	946.79
12419000	Tableta Samsug	4,347.54
12419000	Disco duro externo ADATA	1,154.54
12419000	Impresora multifuncional laser brother	2,668.00
12419000	Rotafolio	1,879.20
12419000	Computadora portatil Marca APPLE Modelo MAC BOOK PRO 13	30,649.52
12419000	Sillon ECONOMALLA, asiento en tela, respaldo de malla, base estrella de 5 puntas en metal terminada en cromo y con rodajas tipo dual.	1,336.46
12419000	Impresora multifuncional monocromatica modelo: E515DN IMARCA: DELL	4,704.96
12419000	Tableta modelo:IPAD PRO(MPDY2LL/A) MARCA: APPLE pantalla retina pantalla MULTI-TOUCHE de 10.5 pulgadas (diagonal)	44,404.80
12419000	Computadora portatil marca APPLE modelo MAC BOOK PRO 13	35,726.84
12419000	Tableta digitizadora marca WACOM modelo INTUOS S	2,627.40
12419000	Computadora portatil marca DELL MODELO	18,113.40
12419000	Silla de visita Estructura en acero y tapizada	572.23
12419000	Silla ejecutiva ERGONOMICA MOD. BM9040	2,849.96
12419000	Computadora de escritorio. HP 400 G4	23,548.00
12419000	Impresora de inyeccion de tinta Color tamaño tabloide	2,993.96
12419000	Impresora LÁSERJET monocromatica HP modelo M203DW (G3Q47A)	3,778.12
12419000	Silla Ejecutiva ergonomica MOD. BM9040	2,849.96
12419000	Dos archiveros movil MOD. ARCHIV-04	3,327.02
12419000	Dos archiveros metalicos de 4 cajones MOD. 14532	7,922.20
12419000	Archivero 2 GAV. Tamaño carta/oficio mod. ARCHIV-01	3,235.36
12419000	Escritorio mod. OPER-01	4,310.11
12419000	Archicero mod. ARCHIV-03	3,130.18
12419000	Tres escritorios	16,791.09
12419000	Tres Libreror	8,463.64
12419000	Veinticuatro computadoras portatiles	558,575.76
12419000	Dos archiveros verticales de 2 gavetas	6,365.54
12419000	Nueve ACES POINT	13,979.16
12419000	Dos Reguladores	2,838.00
12419000	Dos extinguidores	6,500.00
12419000	Doce Discos duros	29,282.38
12419000	Servidor	38,601.32
12419000	Unidad lectora	1,896.60
12419000	Horno	17,549.40
12419000	Enfriador - Calentador de agua	3,999.98
12419000	Dos NO BREAKS	22,868.24
12419000	Estante	986.00
12419000	Equipo	59,272.00
12419000	Enfriador	12,450.60
12419000	Cajonera	2,071.23
12419000	Seis Monitores	51,677.37
12419000	Silla Ejecutiva Fija	2,849.96
12419000	Cuatro AIPADS	69,512.92
12419000	Diez tabletas	85,451.93
12419000	Veinticinco Computadoras	544,418.71
12419000	Impresora Inyeccion de Tinta	2,993.96
12419000	Horno Electrico	2,900.00
12419000	Refrigerador	7,000.00
12419000	Dos RACKS	2,998.00
12419000	Cinco Mesas	7,495.00
12419000	Sillon	3,178.79
12419000	Seis C.P.U	148,377.91
12419000	Siete Sillas	15,441.67
12419000	Cuatro Archiveros	11,249.22
12419000	Dos Gavinetes	12,368.19
12419000	Dos Ruteadores	32,000.00
12419000	Rotafolio	1,879.20
12419000	Troquel	8,949.40
12419000	Escalera tipo tijera (Aluminio)	1,358.26
12419000	Rotafolio	1,759.00
12419000	Dos Reguladores (Microvolt 2000 VA / 1800 WATTS C/PROT/linea 4)	1,471.66
12419000	Carro(Color rojo de tres entrepaños)	2,143.68
12419000	Mesa (Comedor Cafeteria 120 X 70 CM. 4 patas)	2,613.56
12419000	Dos Bancas Fijas (Metalica para exterior 120 X 40 CM.)	4,512.94
12419000	Ruteador (2.4 GHZ, 300 MBPS)	887.04
12419000	No Breaks (750 VA 375 W)	1,128.27
12419000	Computadora Portatil (Intel Core i5, Sistema Operativo Windows 10, memoria de 8GB DDR4)	20,794.33
12419000	Tres Access Point (Incluye POE)	7,367.16
12419000	Catorce Computadoras Portatiles	372,865.42
12419000	Nueve Access Point	13,979.16
12419000	Extinguidor	6,500.00
12419000	Siete Discos Duros	11,774.96
12419000	Unidad Lectora	1,896.60
12419000	Horno	17,549.40
12419000	Frigo-Bar	5,550.00
12419000	Enfriador Calentador de Agua	3,999.98
12419000	Dos No Breaks	22,868.24
12419000	Equipo	59,272.00
12419000	Enfriador	12,450.60
12419000	Cinco Monitores	45,065.37
12419000	Siete Tabletass	62,408.70
12419000	Impresora Inyeccion de Tinta	2,993.96
12419000	Horno Electrico	2,900.00
12419000	Dos Rack	2,998.00
12419000	Dos Ruteadores	32,000.00
12419000	Conjunto Recepcion	17,902.37

SISTEMA CONTABLE 2021
RELACIÓN DE BIENES MUEBLES QUE COMPONEN SU PATRIMONIO
Cuenta Pública de 2021

Página 4 de 87

Fecha: 25/02/2022

CÓDIGO	DESCRIPCIÓN DEL BIEN	VALOR EN LIBROS
12419000	Diesiocho Computadoras	391,125.20
12419000	Mesa de trabajo	8,462.50
12419000	Computadora de escritorio MAC APPLE MNE02E/A	42,000.00
12419000	Conjunto recepcion	17,902.37
12419000	Pistola de calor térmica	1,618.15
12419000	Seis Reguladores	5,220.00
12419000	Dos No Breaks	6,008.80
12419000	Dos Computadoras	46,400.00
12419000	Dos Basculas	4,400.00
12419000	Dos Congeladores	15,222.53
12419000	Cuatro Impresoras	17,017.08
12419000	Dos Refrigeradores	52,427.51
12419000	Estufa	18,100.00
12419000	Siete Anaqueles	28,346.92
12419000	Seis Sillones	15,059.80
12419000	Librero Vertical	9,087.22
12419000	Modulo	17,902.37
12419000	Computadora Portatil	21,014.56
12419000	Seis Sillones	15,059.80
12419000	Dos Acces Point	5,863.80
12419000	Seis Equipos	102,752.80
12419000	Caja	7,960.79
12419000	Cuatro C.P.U	96,815.91
12419000	Computadora Portatil	10,428.40
12419000	Scanner	7,197.80
12419000	Cuatro Impresoras	29,622.92
12419000	Dos Libreros Verticales	6,575.26
12419000	Dos Mesas	4,999.00
12419000	Cuatro Archiveros Verticales de 4 Gavetas	12,413.20
12419000	Archivero	6,165.01
12419000	Tres Libreros	12,287.52
12419000	Siete No Breaks	41,115.63
12419000	Cuatro Sillones	10,977.41
12419000	Tres Scanner	17,908.08
12419000	Diez Acces Point	86,682.61
12419000	Veinte Discos Duros	42,460.05
12419000	Trece Impresoras	192,181.15
12419000	Impresora Laser Monocromatica	6,087.68
12419000	Equipo	2,999.00
12419000	Archivero Vertical de 2 gavetas	3,170.00
12419000	Mesa	4,600.00
12419000	Cafetera	2,900.00
12419000	Vitrina	4,900.00
12419000	Computadora	23,573.29
12419000	Siete Sillas	3,049.30
12419000	Cuatro Computadoras Portatiles	101,762.30
12419000	Ocho Acces Point	67,574.61
12419000	Tinaco	2,900.00
12419000	Enfriador Calentador de Agua	1,898.57
12419000	Dos Computadoras	35,832.40
12419000	Refrigerador	15,622.50
12419000	Librero	3,418.52
12419000	Computadora portatil	29,476.76
12419000	24 Kits de negocios simuladores	36,928.08
12419000	Computadora Portatil	17,499.00
12419000	Refrigeradir Congelador	45,702.00
12419000	Ocho Extinguidores	5,106.04
12419000	Rotafolio	1,608.25
12419000	Tres Equipos	37,444.80
12419000	DVR	12,332.92
12419000	Monitor	2,105.40
12419000	C.P.U.	21,755.80
12419000	Unidad	3,000.00
12419000	Access Point	2,987.00
12419000	Equipo	2,999.00
12419000	Seis Impresoras	38,880.51
12419000	Dos Libreros Verticales	6,575.26
12419000	Dos Mesas	4,999.00
12419000	Cuatro Archiveros Verticales de 4 Gavetas	12,414.40
12419000	Tres Sillones Ejecutivos Giratorios	7,913.24
12419000	Ocho Sillas	11,696.00
12419000	Archivero	6,165.01
12419000	Dos Libreros	8,869.00
12419000	Seis Computadoras Portatiles	155,749.97
12419000	Nueve Discos Duros	16,354.78
12419000	Cinco NO BREAKS	15,712.23
12419000	Cinco Escritorios	27,544.98
12419000	Cuatro Sillones	10,977.41
12419000	Cinco Computadoras	106,773.30
12419000	Dos Tabletas	11,998.00
12419000	Cesto Para Basura	470.50
12419000	Credenza	6,376.74
12419000	Proyector	11,999.00
12419000	Tres Cafeteras	2,252.47
12419000	Tres Frigorares	7,699.00
12419000	Sillon Ejecutivo	2,299.00
12419000	Ocho Equipos	464,715.00
12419000	Caja	7,960.79
12419000	Ocho Extinguidores	5,106.04

SISTEMA CONTABLE 2021
RELACIÓN DE BIENES MUEBLES QUE COMPONEN SU PATRIMONIO
Cuenta Pública de 2021

Fecha: 25/02/2022

CÓDIGO	DESCRIPCIÓN DEL BIEN	VALOR EN LIBROS
12419000	Dos Impresoras	15,941.88
12419000	Rotafolio	1,608.25
12419000	Monitor	2,105.40
12419000	C.P.U.	21,755.80
12419000	Acess Point	2,987.00
12419000	Computadora Portatil	21,014.56
12419000	Equipo	30,996.76
12419000	Diez Impresoras	93,978.51
12419000	Librerías Verticales	6,575.26
12419000	Dos Mesas	4,999.00
12419000	Cuatro Archiveros Verticales de 4 Gavetas	12,413.20
12419000	Tres Sillones Ejecutivos Giratorios	7,913.24
12419000	Dos Discos Duros	6,377.68
12419000	Archivero	6,165.01
12419000	Dos Librerías	8,869.00
12419000	Diez Discos Duros	18,357.57
12419000	Seis No Breaks	20,711.23
12419000	Cinco Escritorios	27,544.97
12419000	Cuatro Sillones	10,977.41
12419000	Ocho Computadoras	212,312.96
12419000	4 Tabletas	37,095.00
12419000	Cesto Para Basura	470.50
12419000	Credenza	6,376.74
12419000	Scanner	6,496.00
12419000	Cafetera	544.51
12419000	Tres Frigobares	7,699.00
12419000	Escritorio Ejecutivo	2,299.00
12419000	Dos Acces Point	19,108.00
12419000	Ocho Computadoras	230,848.31
12419000	Tres Switch	75,459.43
12419000	C.P.U.	34,399.80
12419000	Ocho Sillas	11,696.00
12419000	Apuntador	578.84
12419000	Dos Equipos	24,963.20
12419000	Software	12,269.32
12419000	Unidad	3,000.00
12419000	DVR	12,332.92
12419000	Tres Impresoras	16,993.51
12419000	Mesa	999.00
12419000	Dos Archiveros Verticales de 4 Gavetas	5,517.20
12419000	Dos Sillones Ejecutivos Giratorios	5,064.24
12419000	Tres Sillas	3,212.00
12419000	Librero	3,000.03
12419000	Tres Computadoras Portátiles	66,143.93
12419000	Cuatro No Breaks	11,712.23
12419000	Cuatro Discos Duros	6,913.60
12419000	Dos Escritorios	10,308.97
12419000	Computadoras	56,340.14
12419000	Cesto para basura	470.50
12419000	Cafetera	544.52
12419000	Frigobar	2,955.00
12419000	Camilla	1,557.88
12419000	Laminadora	69,513.00
12419000	Seis Equipos	71,988.20
12419000	Ocho Enfriadores	139,763.85
12419000	Sesenta Mesas	43,733.09
12419000	Refrigerador	22,470.20
12419000	Dos Impresoras	10,910.66
12419000	Seis Acces Point	77,552.67
12419000	Gabinete	7,368.39
12419000	Tres SWITCH	160,444.24
12419000	Tableta	22,499.00
12419000	Enfriador de Agua	2,799.00
12419000	Seis No Breaks	85,240.98
12419000	Dos Computadoras Portátiles	40,805.31
12419000	Horno	104,773.64
12419000	Dos Congelador	27,168.36
12419000	Treinta Ventiladores de Techo	18,118.27
12419000	Librero	5,839.44
12419000	Cuatro Silla	9,670.00
12419000	Archivero	1,499.00
12419000	Triple	776.04
12419000	Cubeta	1,038.20
12419000	Cinco Impresoras	30,172.11
12419000	Extractor	475.33
12419000	Dos Mesas	14,401.40
12419000	Monitor	7,812.60
12419000	C.P.U.	18,229.40
12419000	Foliador	470.75
12419000	Refrigerador	9,819.10
12419000	Ocho Reloj de Pared	1,592.00
12419000	Fogon	17,330.92
12419000	Ochenta Sillas Fijas Con Paleta	67,780.19
12419000	Dos Bancos	1,924.78
12419000	Librero	2,799.00
12419000	Cinco Sillas	7,027.01
12419000	Carro	7,192.00
12419000	Dos Computadoras Portátiles	40,981.04
12419000	Cuatro Discos Duro	8,012.05

SISTEMA CONTABLE 2021
RELACIÓN DE BIENES MUEBLES QUE COMPONEN SU PATRIMONIO
Cuenta Pública de 2021

Fecha: 25/02/2022

CÓDIGO	DESCRIPCIÓN DEL BIEN	VALOR EN LIBROS
12419000	Scanner	7,011.81
12419000	Dos Reguladores de Voltaje	10,828.63
12419000	Regulador	709.92
12419000	Tres Switch	76,067.44
12419000	Tres Computadoras	45,427.69
12419000	Parrilla	15,680.37
12419000	Cestos de Basura	16,936.00
12419000	Cuatro Acces Point	7,933.70
12419000	Seis Extinguidores	3,829.53
12419000	Seis Bancas Fija	24,119.25
12419000	Dos Cafeteras	1,471.72
12419000	Veinte Mesas para Computadora	59,999.84
12419000	Dos Equipos	24,643.10
12419000	Dos Extractores	5,900.00
12419000	Refrigerador	5,090.00
12419000	Cinco Sillones Ejecutivo Giratorio	6,496.00
12419000	Tres Archiveros Verticales de 4 Gavetas	16,179.00
12419000	Escalera	8,700.00
12419000	Cuarenta y Seis Ventiladores de Techo	26,093.04
12419000	Sesenta Sillas	54,411.90
12419000	Librero	2,198.00
12419000	Pedestal	2,202.56
12419000	Treinta y Un Computadoras Portatiles	847,332.14
12419000	Seis Discos Duros	11,485.44
12419000	Veinte y Siete No Breaks	133,346.80
12419000	Dos Scanner	39,999.12
12419000	Dos Impresoras Laser Monocromaticas	12,521.04
12419000	Tres Regulador de Voltaje	7,964.41
12419000	Pantalla	104,396.52
12419000	Seis Switch	183,838.47
12419000	Dos Tablet as	29,060.00
12419000	Quincd Computadoras	418,938.09
12419000	Catorce Reguladores	8,347.10
12419000	Impresora Laser a Color	14,726.20
12419000	Sacapuntas Eléctrico	415.00
12419000	Campana	185,600.00
12419000	Tres Cilindros	20,916.57
12419000	Fuente	24,969.00
12419000	Tres Gabinete	10,457.14
12419000	Nueve Access Point	130,549.91
12419000	Bocina	797.00
12419000	Servidor	393,352.73
12419000	Proyector	9,236.00
12419000	Dos Lamparas	1,228.00
12419000	Mamparas (juego De 8 Paneles,Med.7.56x2.50m,Riel De Aluminio,Aislamiento Acustico)	41,398.84
12419000	Silla (de Visita,Asiento/Respaldo Hormas Vinilicas Tapiz Tela)	22,557.28
12419000	Sofa Dos Plazas (con Respaldo Y Coderas)	5,889.93
12419000	Sillon (ejecutivo Asiento Tapiz Tela Col.Negro, Con Brazos Fijos)	2,000.00
12419000	Silla (de Trabajo,Med.120x60cm,Estructura Metalica De 4 Patas)	11,356.40
12419000	Mesa (de Escritorio Para Pc,Med.120x60cm,Con Porta C.P.U Y Porta Teclado)	2,941.76
12419000	Computadora Portatil (ALL I)	4,398.72
12419000	CuarentaSillones	26,799.00
12419000	Treinta Cestos para Basura	39,935.77
12419000	Base	5,028.32
12419000	Impresora	3,000.00
12419000	Conjunto Recepcion	4,127.39
12419000	Conjunto Recepcion	27,088.32
12419000	Ocho Espejos	27,088.32
12419000	Espejo	9,639.97
12419000	Cama	1,205.00
12419000	Cama	5,000.76
12419000	Cama	5,000.76
12419000	Doce Archiveros Verticales de 4 gavetas	35,102.81
12419000	Veinte Escritorios Secretariales	42,078.97
12419000	Buro	1,845.56
12419000	Buro	1,845.56
12419000	Buro	1,845.56
12419000	Buro	1,845.56
12419000	SWITCH	26,868.68
12419000	Switch (de Acceso,Capacidad De 136 Bgpps)	41,351.68
12419000	Computadora Portatil (procesador Sexta Generacion Intel Core I7-6600 De 2.6ghz)	25,682.40
12419000	Computadora Portatil (procesador Intel Celeron N2840 A 2.16ghz,Disco Duro 500gb)	13,386.96
12419000	Procesador (de Alimentos,Capacidad De 14 Tazas,3.31 Lt)	6,000.00
12419000	Escritorio	1,499.00
12419000	Monitor De Signos Vitales,6 Parametros,De 12",Portatil Aerodinamica	20,003.04
12419000	Monitor De 27"Sintonizador Independiente,Luz Led,Voltaje Ac 100-240v	11,214.88
12419000	Silla Fija Con Paleta Estructura Tubular,Parrilla,Asiento Y Respaldo Concha De Polipropileno	61,526.40
12419000	Rectoria	196,055.34
12419000	Silla Fija Con Paleta Estructura Tubular,Asiento Y Respaldo En Una Sola Concha	10,254.40
12419000	Computadora	19,999.20
12419000	Computadora Portatil Intel Core I5 A 2.3ghz,8gb De Ram, 1tb De Disco Duro,Pantalla 14"	20,000.00
12419000	Switch Industria De 4 Puertos 10/100base-Tx,Oe+1 Puerto Sfp	8,971.44
12419000	No Breaks Capacidad De Salida 1500volts,8 Receptaculos De Salida,Gabinete Metal	41,102.28
12419000	Computadora Portatil Procesador Intel Core I7-6600u De 2.6ghz,Pantalla De 15.6"	69,746.16
12419000	Computadora Todo En Uno,Pantalla De 19.5"Led,Procesador Intel Celeron N3050 1.6ghz	40,790.24
12419000	C.P.U. Procesador Intel Core I7-6700 Graphics 530,Disco Duro 1tb 7200rpm	27,857.30
12419000	Monitor De 19.5"	12,000.00
12419000	Impresora Multifuncional Tecnologia Laser,Monitor Lcd,Memoria Estandar 256mb	5,069.65
12419000	Computadora Portatil Procesador De Sexta Generacion Intel Core I7-6820hq,Pantalla 17.3"	98,626.68

SISTEMA CONTABLE 2021
RELACIÓN DE BIENES MUEBLES QUE COMPONEN SU PATRIMONIO
Cuenta Pública de 2021

Fecha: 25/02/2022

CÓDIGO	DESCRIPCIÓN DEL BIEN	VALOR EN LIBROS
12419000	C.P.U. Procesador Intel Core I7-6700 De 3.4ghz,Disco Duro Sata De 1tb	50,000.00
12419000	Monitor Ultrasharp De 25"	15,048.16
12419000	Impresora Multifuncional,Tecnologia Inyeccion De Tinta A Color,550mb Memoria	5,631.57
12419000	Regulador Capacidad De 2500va,4 Contactos Tipo Nema-15r,Interruptor De Encendido	5,829.04
12419000	Computadora Portatil Procesador Intel Core I3 5005u,Disco Duro 1tb,Pantalla De 14"	26,260.08
12419000	Computadora Imac 21.5	22,999.99
12419000	Computadora Todo En Uno Pantalla 21.5" Ci5 2.8ghz,8gb,1tb Dd,Os X	18,990.00
12419000	Archivero Vertical De 4 Gavetas Charcoal	2,949.00
12419000	Computadora De Escritorio Todo En Uno,Procesador Intel Celeron N3050 1.6ghz	20,395.12
12419000	Computadora De Escritorio Procesador Intel Xeon E5 6-Core A 3.5ghz,384 Bits	87,198.36
12419000	Computadora De Escritorio Pantalla De 21",Procesador Intel Core I5-De 4 Nucleos	34,700.24
12419000	Computadora Todo En Uno	14,264.10
12419000	Impresora Multifuncional,Frecuencia Del Procesador 1200mhz,Impresion A Colores	4,419.30
12419000	Impresora Negra,Pantalla Led,Laser,Red Ethernet Y Wifi,Entrada Usb 2.0	4,698.00
12419000	Impresora Laser Monocromatica,Software Inteligente,Pantalla De Graficos Lcd	10,245.12
12419000	Impresora Multifuncional Tecnologia Laser,Monitor Lcd,Memoria Estandar 256mb	5,069.65
12419000	Impresora Multifuncional,Tecnologia Inyeccion De Tinta A Color,550mb Memoria	5,631.57
12419000	Impresora Multifuncional	2,999.25
12419000	Impresora Multifuncional	1,999.00
12419000	Impresora Multifuncional Sistema De Tinta Continua	3,350.00
12419000	Impresora Multifuncional	1,699.15
12419000	Impresora Multifuncional	3,199.20
12419000	Impresora Multifuncional	4,499.25
12419000	Impresora Laser Monocromatica,Panel De Control Lcd De 2 Lineas,Conexion De Red	5,122.56
12419000	Impresora Tecnologia De Impresion Laser A Color,Monitor Lcd De 4 Lineas	15,035.92
12419000	Impresora Multifuncional A Color,Tipo Tanque De Tinta,Monocromatica	4,424.24
12419000	Impresora Laser Multifuncional A Color,Memoria 512mb,Procesador 525nhz	8,706.96
12419000	Impresora Multifuncional	1,998.00
12419000	Impresora Multifuncional Tecnologia De Inyeccion De Tinta A Color	10,719.56
12419000	Impresora	609.00
12419000	Impresora Multifuncional	4,199.00
12419000	Impresora Multifuncional	1,599.20
12419000	Impresora Multifuncional	2,999.25
12419000	Impresora Multifuncional,A Color	6,000.01
12419000	Computadora Portatil Pantalla 13.3"	20,000.00
12419000	Computadora Portatil	26,999.10
12419000	Computadora Portatil	12,998.99
12419000	Cafetera De Goteo,Capacidad De 40 Tazas,Filtro Permanente	1,229.60
12419000	Cafetera Capacidad 35 Tazas,Percoladora	729.00
12419000	Refrigerador 11"Color Aluminio Silver	5,798.84
12419000	Regulador Capacidad De 2500va,4 Contactos Tipo Nema-15r,Interruptor De Encendido	5,829.04
12419000	C.P.U. Procesador Intel Core I7-6700 Hasta 4.0ghz,Disco Duro 500gb	12,130.80
12419000	C.P.U. Procesador De Sexta Generacion Intel Core I7-6700 Hasta 4.0ghz	23,500.64
12419000	C.P.U. Procesador Intel Core I7-6700 A 3.4ghz,Disco Duro 1tb	15,000.00
12419000	C.P.U. Procesador Intel Core I7-6700 Hasta 4.0ghz,Disco Duro 500gb	12,130.80
12419000	C.P.U. Procesador De Sexta Generacion Intel Core I5-6500 A 3.2ghz	22,000.00
12419000	C.P.U. Procesador Intel Core I7-6700 Graphics 530,Disco Duro 1tb 7200rpm	27,857.30
12419000	C.P.U. Procesador Intel Core I7-6700 De 3.4ghz,Disco Duro Sata De 1tb	50,000.00
12419000	C.P.U. Procesador Intel Core I5-6500 A 3.2ghz,Disco Duro 500gb	19,737.60
12419000	Monitor Fetal Lcd Display,Luz De Fondo,Bocina Interconstruida	9,744.00
12419000	Monitor Wled De 21.5"	30,000.00
12419000	Monitor De 18.5"	7,362.48
12419000	Monitor De Signos Vitales,6 Parametros,De 12",Portatil Aerodinamica	20,003.04
12419000	Monitor De 27"Sintonizador Independiente,Luz Led,Voltaje Ac 100-240v	11,214.88
12419000	Monitor De 18.5"	12,800.00
12419000	Monitor De Signos Vitales,Pantalla De 12",Diseño Moderno Aerodinamico	20,003.04
12419000	Monitor De 19.5"	12,000.00
12419000	Monitor Ultrasharp De 25"	15,048.16
12419000	Bocina 2.1	849.00
12419000	Bocina Col.Negro,Interfaz 1x Plug 3.5mm,Poder 200watts,Salida De Auricular	21,924.00
12419000	Bocina	2,499.00
12419000	Bocina Monitor Activos 8",Controlador 56w,Poder 112w	10,124.48
12419000	Bocina Canales De Salida 2.1,Potencia Rms 7w,Potencia Rms 1.5w	450.55
12419000	Bocina Canales De Salida 2.1,Potencia Rms 7w,Potencia Rms 1.5w	450.56
12419000	Bocina 2.1	849.00
12419000	Bocina	1,329.30
12419000	Bocina Portatil	1,840.39
12419000	Switch Industria De 4 Puertos 10/100base-Tx,Oe+1 Puerto Sfp	8,971.44
12419000	Archivero 4 Gavetas,Col.Almendra	4,448.99
12419000	Archivero 4 Gavetas Charcoal	2,064.30
12419000	Archivero Ergonomico 2 Gavetas,Med.43x58x55 Cms,L/Platinum Caoba/Caoba	1,719.53
12419000	Archivero Vertical De 2 Gavetas Color Negro Oficio	2,706.76
12419000	Archivero Vertical De 2 Gavetas Blanco Texturizado	2,698.00
12419000	Archivero Vertical De 2 Gavetas Color Oyamel-Gris	2,788.11
12419000	Archivero Vertical De 2 Gavetas Texturizado Blanco	1,349.00
12419000	Escritorio En L,Cuerpo Laminado Col.Cerezo,Porta Teclado Deslizable,2 Cajones	9,523.60
12419000	Escritorio Basico,Estructura Metalica Col.Negra,Cubierta Melanina Col.Chocolate	58,324.89
12419000	Escritorio En L Serie Clear	2,449.30
12419000	Escritorio En L	2,099.30
12419000	Escritorio	1,699.00
12419000	Escritorio En L,Color Cerezo,Porta Teclado,Plataforma Metalica Y Melanina	23,809.00
12419000	Escritorio En L Havano	6,507.60
12419000	Escritorio Estudiantil	998.00
12419000	Scanner Color Negro,A Colores,Cama Plana, Tamaño De Papel A4	1,987.08
12419000	Scanner Latino C/Acces	15,000.00
12419000	Scanner Portatil	1,409.25
12419000	Archivero Vertical De 3 Gavetas Med.49.5x60x95cm,Jaladera De Arco,Cerradura General,En	3,482.44
12419000	Archivero Vertical De 4 Gavetas Charcoal	2,949.00
12419000	Archivero Vertical De 4 Gavetas Med.49.5x60x126cm,Jaladera De Arco,Cerradura	6,457.68

SISTEMA CONTABLE 2021
RELACIÓN DE BIENES MUEBLES QUE COMPONEN SU PATRIMONIO
Cuenta Pública de 2021

Página 8 de 87

Fecha: 25/02/2022

CÓDIGO	DESCRIPCIÓN DEL BIEN	VALOR EN LIBROS
12419000	Archivero Vertical De 4 Gavetas Med.49.5x60x126cm,Jaladera De Arco,Cerradura	3,228.83
12419000	Archivero Vertical De 4 Gavetas Med.134.2x46x70cm,En Acero,Cerradura General,Col.Arena	9,281.37
12419000	Escalera Convertible De Aluminio 17 Peldaños	1,808.00
12419000	Escalera Convertible Aluminio T-li 13	1,528.99
12419000	Mesa Plegable Tipo Maleta,Base Tubular Plegable Col.Gris,Superficie Resina	2,528.80
12419000	Mesa De Mayo Cromada En Forma De U,Doble Rodaja,Ajuste De Altura	835.20
12419000	Mesa De Picnic 6	2,199.00
12419000	Mesa Rectangular Med.160x74x75cm,Col.English Oak/Negro,Cubierta Melanina	26,450.32
12419000	Mesa De Trabajo Metalica,Med 120x75x75cm	1,722.60
12419000	Mesa Rectangular Med.160x74x75cm,Col.English Oak/Negro,Cubierta Melanina	54,935.28
12419000	Mesa Plegable De 2.44mts. ,cubierta De Polipropileno,Estructura Metalica	2,308.40
12419000	Mesa Plegable De 1.82mts. ,cubierta De Polipropileno,Estructura Metalica	1,389.10
12419000	Mesa Para Pantalla De Tv,Estructura Metalica,Cubierta De Formaica	12,305.28
12419000	Mesa De Trabajo P/Maestro,Estructura Tubular,Cubierta En Melanina	1,818.88
12419000	Mesa Riñon Rodajas De Hule Suave De 41.0mm	2,668.00
12419000	Mesa Aluminio Enrollable	0.06
12419000	Mesa De Trabajo Rectangular,Cubierta Melanina Col.Nogal,Cuerpo Tubular	10,008.48
12419000	Mesa De Trabajo,Med.153x59x75cm,Col.Negra,Cubierta Melanina	10,913.28
12419000	Mesa De Aluminio Enrollable	0.03
12419000	Estante Metalico,5 Entrepaños De 31x45m,Color Arena,4 Postes De 1.80m	1,831.26
12419000	Mouse Inalambrico	229.00
12419000	Mesa De Trabajo Estructura Tubular,Med.1.20x.75x.75m,Cubierta En Melanina	5,300.56
12419000	Mesa De Trabajo Estructura Tubular,Med.1.20x.75x.75m,Cubierta En Melanina	1,325.13
12419000	Mesa Para Computadora Cubierta Para Cpu,Estructura En Tubo De Acero,Porta Teclado	43,639.20
12419000	Sillon Operativo	2,108.91
12419000	Sillon Ejecutivo Respaldo Bajo,Vinipiel Ecoejecutivo Negro	1,102.68
12419000	Sillon Ejecutivo Respaldo Alto,Tela C/Malla Versa Negro	2,086.26
12419000	Sillon Ejecutivo Giratoriorespaldo Alto,Tapiz Tela Cancun,Col.Negro,Rodajas Tipo Yoyo	1,159.29
12419000	Sillon Ejecutivo Giratorio Respaldo Alto,Tapiz Tela Cancun,Col.Negro,Rodajas Tipo Yoyo	1,159.35
12419000	Sillon Ejecutivo Giratorio Tapiz Vinil Negro	1,798.00
12419000	Sillon Ejecutivo Giratorio Respaldo Alto,Tapiz Tela Cancun,Col.Negro,Rodajas Tipo Yoyo	11,593.00
12419000	4 Repisas	2,239.30
12419000	Archivero Con Repisas Serie Clear	2,239.30
12419000	Archivero Sobre Credenza Med.239x55cm,6 Puertas Abatibles	10,040.80
12419000	Archivero Sobre Credenza Med.303x55cm,6 Puertas Abatibles	11,689.83
12419000	Archivero Lua Contemporaneo Color Cafe	10,000.00
12419000	Mueble Para Equipo De Grabacion Modular,Capacidad De 10 Unidades De Rack	30,250.89
12419000	Mueble Cubierta Encimera De 80x35x1.6cm,En Melanina,Col.Wengue	321.20
12419000	Silla Secretarial Giratoria Con Descanzabrazos,Tapiz Tela Col.Negra,Rodajas Tipo Yoyo	783.53
12419000	Silla Secretarial Giratoriacon Descanzabrazos,Tapiz Tela Col.Negra,Rodajas Tipo Yoyo	783.54
12419000	Sillon Giratorio C/Rod Londres	2,519.30
12419000	Ventilador De Techo 56p	4,379.27
12419000	Ventilador De Techo 56p	625.51
12419000	Mesa Para Impresora	949.50
12419000	Mesa Para Impresora Serie Clear	949.50
12419000	Locker De 4 Puertas,Cerradura,Med.167x38x46cm,En Acero,Col.Negro	1,814.24
12419000	Cafetera Capacidad De 40 Tazas	659.00
12419000	Ochocientos Sesenta y Cuatro Sillas Fijas Con Paleta Asiento-Respaldo Concha Anatomica	611,366.40
12419000	Sillon Ejecutivo Giratorio Estructura De Madera,Tapiz Piel,Lateral En Vinil,Color Negro	1,878.04
12419000	Sillon Ejecutivo Giratorio Estructura De Madera,Tapiz Piel,Lateral En Vinil,Color Negro	1,878.04
12419000	Sillon Ejecutivo Giratorio Estructura De Madera,Tapiz Piel,Lateral En Vinil,Color Negro	1,878.04
12419000	Impresora Multifuncional A 4 Colores,Pantalla 1.44",Lector De Tarjeta De Memoria	4,157.44
12419000	Doscientos Treinta y Cinco Sillas Fijas Con Paleta Estructura Tubular Col.Negro,Asiento Y	141,343.10
12419000	Ciento Catorce Sillas Fijas Apilables,Estructura Tubular,Tapiz Vinil Col.Negro	27,241.44
12419000	Silla Fija Apilable En Vinil Negra Esmaltada,Estructura Tubular	372.36
12419000	Silla Fija Apilable En Vinil Negra Esmaltada,Estructura Tubular	372.36
12419000	Silla Fija Apilable En Vinil Negra Esmaltada,Estructura Tubular	372.36
12419000	Silla Fija Apilable En Vinil Negra Esmaltada,Estructura Tubular	372.36
12419000	Monitor Fetal Lcd Display,Luz De Fondo,Bocina Interconstruida	2,436.00
12419000	Monitor Fetal Lcd Display,Luz De Fondo,Bocina Interconstruida	2,436.00
12419000	Monitor Fetal Lcd Display,Luz De Fondo,Bocina Interconstruida	2,436.00
12419000	Setenta y Un Sillas Fijas Con Paleta Paleta Metalica,Estructura Tubular,Asiento Y Respaldo	46,451.04
12419000	Cincuenta y Ocho Sillas De Visitas,Estructura Tubular,Descansabrazos,Tapiz Tela Azul	39,638.36
12419000	Diesiseis Sillas De Visita Tapiz Tela Mini Crepe Negro,Estructura Tubular	5,957.76
12419000	Acess Point Procesador Atheros Mips 24k,400mhz,Memoria SDRAM De 32mb	2,288.68
12419000	Computadora Portatil	14024.93
12419000	Computadora Portatil	14024.93
12419000	Regulador de Voltaje	798.00
12419000	Regulador de Voltaje	798.00
12419000	No BREAK capacidad de 1500VA para RACK, 6 receptaculos de salida	19612.12
12419000	No BREAK capacidad de 1500VA para RACK, 6 receptaculos de salida	19612.12
12419000	No BREAK capacidad de 1500VA para RACK, 6 receptaculos de salida	19612.12
12419000	ACCES POINT procesador ATHEROS AR2315 SOC, 180MHZ, memoria ESDRAM de 16 MB	2441.80
12419000	Tableta IPAD, WI-FI,128GB-SI	11999.00
12419000	Computadora	14449.15
12419000	Disco duro externo capacidad 1TB, formato 2.5,USB 3.0, USB2.0	1316.60
12419000	Disco duro externo capacidad 1TB, formato 2.5,USB 3.0, USB2.0	1316.60
12419000	Impresora Laser a color, procesador 1200MHZ, monitor tactil 3.0"	4412.64
12419000	Impresora Laser Manocromatica, procesador 1200 MHZ, pantalla LCD de 2 lineas	4216.60
12419000	Impresora Laser Manocromatica, procesador 1200 MHZ, pantalla LCD de 2 lineas	4216.60
12419000	Impresora Multifuncional Laser a color, Unidad de Disco Duro de 250 GB	49000.00
12419000	Computadora Portatil I5567	16199.10
12419000	Monitor de 27"	8598.00
12419000	Computadora portatil de 13.3/8GB	29939.00
12419000	Analizador	33350.00
12419000	Impresora Multifuncional manocromatica, impresion a color, monitor CGD 4.3"	9956.28
12419000	Sacapunta Electrico	415.00
12419000	Seis Sillas Operativas con Sillones Neumaticos, respaldo medio, base plana de 24"	5941.98
12419000	Archivero vertical de 4 gavetas medidas 135x46x70 CM. Fabricado en acero, color arena	5393.00

SISTEMA CONTABLE 2021
RELACIÓN DE BIENES MUEBLES QUE COMPONEN SU PATRIMONIO
Cuenta Pública de 2021

Fecha: 25/02/2022

CÓDIGO	DESCRIPCIÓN DEL BIEN	VALOR EN LIBROS
12419000	Gabinete metalicoo entre paños fijos S, con chapa de aluminio cromo, 2 puertas	3868.99
12419000	Impresora Multifuncional	5098.73
12419000	Impresora Multifuncional	5098.73
12419000	Impresora Multifuncional	5098.73
12419000	Impresora Multifuncional	5098.73
12419000	NO BREAKS capacidad 700 VA/360W, Monofacica 120V,4 contactos de salida tipo NEMA	1371.12
12419000	Impresora multifuncional, impresion a 4 colores, INTERFACE USB 2.0	4060.00
12419000	Monitor de 27"	8598.00
12419000	Archivero verticcal de 4 gavetas medidas de 135x46x70 CM.Fabricado en acero	5393.00
12419000	Archivero verticcal de 4 gavetas medidas de 135x46x70 CM.Fabricado en acero	5393.00
12419000	Computadora Portatil con procesador INTEL CORE I7 QUAD 2.6GHZ pantalla de 15.4"	59823.52
12419000	Computadora portatil con procesador INTEL CORE I5 DUAL 2.0 GHZ pantalla de 13.3"	37450.02
12419000	Computadora portatil con procesador INTEL CORE I5 DUAL 2.0 GHZ pantalla de 13.3"	37450.02
12419000	Computadora todo en uno de escritorio, procesador INTEL CORE I5 QUAD CORE 3.3 GHZ	55651.00
12419000	Computadora todo en uno de escritorio, procesador INTEL CORE I5 QUAD CORE 3.1 GHZ	36977.32
12419000	Cafetera de acero inoxidable, capacidad 35 tazas	959.00
12419000	TRIPIE Porta Suero Cromado	776.04
12419000	Librero de 5 repisas de color chocolate	2799.00
12419000	Banco metalico giratorio con respaldo, acabado cromado	916.86
12419000	Cubeta de patada de acero inoxidable	1038.20
12419000	Mesa de Mayo Cromada	1641.40
12419000	Carro rojo de 5 cajones	7192.00
12419000	Regulador de voltaje deE 4 contactos, electronico de Voltaje 2000 VA	728.63
12419000	Banco de 2 Peldaños	1007.92
12419000	Impresora Laser	4944.19
12419000	Computadora	14,449.15
12419000	Computadora Portatil	11,550.85
12419000	Bote	49.00
12419000	Archivero verticas 4 Gavetas	4,213.35
12419000	Lampara	692.52
12419000	C.P.U.	12,611.91
12419000	Modulo	4,224.93
12419000	Banca Fija	2,931.55
12419000	Cafetera	579.00
12419000	Archivero	1,699.00
12419000	Librero	1,705.03
12419000	Escritorio	2,841.72
12419000	Locker	2,999.00
12419000	ESTANTE	1,798.94
12419000	Sillon Ejecutivo	1,049.00
12419000	Bocia	835.20
12419000	Caja para herramientas	2,690.00
12419000	Tableta	8,326.94
12419000	ACCESS POINT	1,746.52
12419000	Regulador de Voltaje	614.80
12419000	Mesa	2,245.02
12419000	Monitor	8,000.00
12419000	Impresora	7,903.57
12419000	Silla Fija con Paleta	751.68
12419000	Computadora Portatil	13,999.01
12419000	Archivero Vertical de 4 Gabetas	2,979.02
12419000	Gabinete	3,028.08
12419000	Biombo	946.56
12419000	Mamparas	4,512.80
12419000	Escalera tipo tijera	2,246.00
12419000	Tarja	5,742.00
12419000	Garabato	2,330.44
12419000	Tableta	9,238.27
12419000	Disco duro	2,087.06
12419000	ACCESS POINT	131,138.93
12419000	Fuente	10,980.09
12419000	Quemadora	699.00
12419000	Bote	49.00
12419000	Lampara	692.52
12419000	C.P.U.	12,611.91
12419000	Modulo	4,224.93
12419000	Bote	49.00
12419000	Bote	49.00
12419000	Modulo	4,224.93
12419000	Modulo	4,224.93
12419000	Modulo	4,224.93
12419000	Modulo	4,224.93
12419000	Banca Fija	2,931.55
12419000	Librero	1,705.03
12419000	Librero	1,705.03
12419000	Librero	1,705.03
12419000	Librero	1,705.03
12419000	Librero	1,705.03
12419000	Librero	1,705.03
12419000	Librero	1,705.03
12419000	Escritorio	2,841.72
12419000	Escritorio	2,841.72
12419000	Locker	2,999.00
12419000	Locker	2,999.00
12419000	Estante	1,798.94
12419000	Estante	1,798.94
12419000	Estante	1,798.94
12419000	Veinte Bocinas	16,704.00
12419000	Tableta	8,326.94
12419000	Tableta	8,326.94
12419000	Ocho Reguladores de Voltaje	4,918.40

SISTEMA CONTABLE 2021
RELACIÓN DE BIENES MUEBLES QUE COMPONEN SU PATRIMONIO
Cuenta Pública de 2021

Fecha: 25/02/2022

CÓDIGO	DESCRIPCIÓN DEL BIEN	VALOR EN LIBROS
12419000	ACESS POINT	1,746.52
12419000	ACESS POINT	1,746.52
12419000	ACESS POINT	1,746.52
12419000	ACESS POINT	1,746.52
12419000	Monitor	8,000.00
12419000	Siete Impresoras	55,324.99
12419000	Cincuenta Sillas Fijas con Paleta	37,584.00
12419000	Diez Archiveros Vertical de 4 Gabetas	29,790.21
12419000	Veinte y Cinco Gabinetes	75,701.93
12419000	Biombo	946.56
12419000	Mamparas	4,512.80
12419000	Mamparas	4,512.80
12419000	Mamparas	4,512.80
12419000	Tarja	5,742.00
12419000	Tarja	5,742.00
12419000	Tarja	5,742.00
12419000	Garabato	2,330.44
12419000	Garabato	2,330.44
12419000	Siete Tabletas	64,667.92
12419000	Veinte y Un Discos duros	43,828.21
12419000	Veinte y Un ACESS POINT	131,138.93
12419000	Librero	1,705.03
12419000	SWITCH	30,759.58
12419000	BOCINA	2,408.16
12419000	Diablo para carga	1,030.54
12419000	Hidrolavadora	4,176.00
12419000	Horno	5,068.04
12419000	Escritorio	2,166.45
12419000	PODIUM	15,717.03
12419000	LOCKER	1,378.45
12419000	Estante	2,741.96
12419000	Base	498.80
12419000	Banco	404.55
12419000	Escalera	1,121.10
12419000	Cesto para basura	192.82
12419000	Pizarron	399.70
12419000	Estacion	11,199.10
12419000	Engargoladora	2,766.78
12419000	PLOTTER	35,322.00
12419000	Archivero Vertical 2 Gavetas	1,463.85
12419000	Archivero Horizontal de 4 Gavetas	2,444.19
12419000	Silla Fija Apilable	375.39
12419000	Fregadero	11,666.93
12419000	Cama	5,157.36
12419000	SCANNER	14,087.66
12419000	Equipo	72,883.99
12419000	Licencia	1,409.98
12419000	Licuadora	3,084.90
12419000	Librero	2,614.20
12419000	Sillon	2,061.04
12419000	Cafetera	1,324.74
12419000	Archivero	2,917.86
12419000	Conjunto	9,622.77
12419000	Vitrina	2,881.44
12419000	Silla Ejecutiva Fija	2,948.00
12419000	NICHO	12,837.02
12419000	Sillon SemiEjecutivo	1,306.37
12419000	Once SWITCHS	338,355.35
12419000	Bocina	2,408.16
12419000	Escritorio	2,166.45
12419000	PODIUM	15,717.03
12419000	Veinte y Nueve LOCKERS	39,975.06
12419000	Cincuenta y Siete Estantes	156,291.76
12419000	Cuarenta y Un Bancos	16,586.41
12419000	Escalera	1,121.10
12419000	Pizarron	399.70
12419000	Pizarron	399.70
12419000	Engargoladora	2,766.78
12419000	Engargoladora	2,766.78
12419000	Siete Archiveros Vertical 2 Gavetas	10,246.96
12419000	Archivero Horizontal de 4 Gavetas	2,444.19
12419000	Archivero Horizontal de 4 Gavetas	2,444.19
12419000	Setenta Sillas Fijas Apilable	26,277.60
12419000	Siete Fregaderos	81,668.54
12419000	Cama	5,157.36
12419000	Cama	5,157.36
12419000	Ocho SCANNERS	112,701.25
12419000	Nueve Licuadoras	27,764.08
12419000	Veinte y Seis Libreros	67,969.20
12419000	Dies y Seis Sillones	32,976.68
12419000	Nueve Cafeteras	11,922.66
12419000	Nueve Archiveros	26,260.77
12419000	Once Conjuntos	105,850.51
12419000	Siete Sillones SemiEjecutivos	9,144.57
12419000	Guillotina	1,299.00
12419000	Contenedor	6,525.00
12419000	Enfriador calentador de agua	2,005.64
12419000	Extractor	5,394.00
12419000	Tornillo	1,668.49

SISTEMA CONTABLE 2021
RELACIÓN DE BIENES MUEBLES QUE COMPONEN SU PATRIMONIO
Cuenta Pública de 2021

Fecha: 25/02/2022

CÓDIGO	DESCRIPCIÓN DEL BIEN	VALOR EN LIBROS
12419000	550 Sillas	314,106.72
12419000	Modulo	14,352.79
12419000	Banca fija	2,146.13
12419000	Mesa Rectangular	1,263.49
12419000	Credenza	2,767.75
12419000	Repisa	2,367.85
12419000	RACK	5,151.32
12419000	Mueble	5,305.84
12419000	Mesa de Centro	1,482.48
12419000	Computadora	21,933.65
12419000	C.P.U.	10,746.04
12419000	Regulador	701.94
12419000	Extinguidor	1,334.52
12419000	Ventilador	883.99
12419000	Prensa	19,321.10
12419000	Plancha electrica	4,663.20
12419000	Enfriador	13,615.52
12419000	Copiadora	20,764.00
12419000	Archivero Vertical de 4 Gabetas	4,211.75
12419000	ACCESS POINT	5,333.41
12419000	Disco Duro	3,060.06
12419000	RACK	4,199.30
12419000	Batidora	700.00
12419000	Frigo – Bar	3,891.80
12419000	Congelador	16,380.00
12419000	Casa de Plastico	11,999.00
12419000	Monitor	12,770.78
12419000	Impresora	4,944.66
12419000	Computadora Portatil	15,804.80
12419000	Bocina	835.20
12419000	Escritorio	22,663.50
12419000	Servidor	44,138.00
12419000	Licuadora	1,184.00
12419000	Sillon	2,970.05
12419000	Foliador	672.80
12419000	Enfriador Clanetador de Agua	1,934.60
12419000	Cafetera	549.02
12419000	Banca Fija	3,595.59
12419000	Silla	1,967.58
12419000	Credenza	16,620.48
12419000	Modulo	4,052.16
12419000	Computadora	19,759.94
12419000	C.P.U.	40,000.00
12419000	Parrilla	299.00
12419000	Mesa de Trabajo	6,989.58
12419000	Contenedor	6,525.00
12419000	Contenedor	6,525.00
12419000	Contenedor	6,525.00
12419000	Seis Enfriadores calentadores de agua	12,033.84
12419000	Extractor	5,394.00
12419000	Extractor	5,394.00
12419000	Extractor	5,394.00
12419000	Extractor	5,394.00
12419000	Modulo	14,352.79
12419000	Modulo	14,352.79
12419000	Veinte Bancas fijas	42,922.66
12419000	Mesa Rectangular	1,263.49
12419000	Mesa Rectangular	1,263.49
12419000	Credenza	2,767.75
12419000	Cuatro Repisas	9,471.40
12419000	Mueble	5,305.84
12419000	Treinta y Cinco Computadoras	767,677.64
12419000	Ciento sesenta C.P.U.	1,719,063.51
12419000	Regulador	701.94
12419000	Regulador	701.94
12419000	Regulador	701.94
12419000	Quince Extinguidores	20,017.79
12419000	76 Ventiladores	67,183.48
12419000	Cinco Prensas	96,605.50
12419000	Plancha electrica	4,663.20
12419000	Enfriador	13,615.52
12419000	ACCESS POINT	5,333.41
12419000	Archivero Vertical de 4 Gabetas	4,211.75
12419000	Archivero Vertical de 4 Gabetas	4,211.75
12419000	Archivero Vertical de 4 Gabetas	4,211.75
12419000	Disco Duro	3,060.06
12419000	Disco Duro	3,060.06
12419000	Cinco omputadoras Portatiles	79,024.00
12419000	Batidora	700.00
12419000	Seis Bocinas	5,011.20
12419000	Escritorio	22,663.50
12419000	Licuadora	1,184.00
12419000	Sillon	2,970.05
12419000	Sillon	2,970.05
12419000	Cinco Enfriadores Clanetadores de Agua	9,673.00
12419000	Banca Fija	3,595.59
12419000	Banca Fija	3,595.59
12419000	Ocho Sillas	15,740.61
12419000	Modulo	4,052.16

SISTEMA CONTABLE 2021
RELACIÓN DE BIENES MUEBLES QUE COMPONEN SU PATRIMONIO
Cuenta Pública de 2021

Fecha: 25/02/2022

CÓDIGO	DESCRIPCIÓN DEL BIEN	VALOR EN LIBROS
12419000	Modulo	4,052.16
12419000	Computadora	19,759.94
12419000	Computadora	19,759.94
12419000	Computadora	19,759.94
12419000	Computadora	19,759.94
12419000	Parrilla	299.00
12419000	Ocho Mesas de Trabajo	55,916.64
12419000	Diecinueve Cestos para Basuras	5,482.12
12419000	Treinta y Seis Archiveros Vertical 4 Gavetas	115,594.01
12419000	Mueble	7,800.00
12419000	Doce Silones	22,251.16
12419000	Sillon SemiEjecutivo	3,422.00
12419000	Cinco Buros	4,802.40
12419000	STAND	4,500.00
12419000	Estacion	3,249.00
12419000	Cincuenta Computadoras Portatiles	458,081.81
12419000	Ciento Cinco Computadoras	1,736,661.57
12419000	Diecinueve Tabletas	112,151.37
12419000	202 Monitores	1,281,199.60
12419000	Ciento treinta y dos Reguladores de Voltaje	72,198.86
12419000	76 Extinguidores	118,839.26
12419000	Siete Cafeteras	6,731.25
12419000	Seis FrigoBar	20,281.64
12419000	Fotocopiadora	48,999.56
12419000	Fotocopiadora	48,999.56
12419000	Fotocopiadora	48,999.56
12419000	Ocho Licuadoras	11,881.55
12419000	Trituradora	8,280.00
12419000	1360 Sillas	563,165.89
12419000	Mesa para Laboratorio	43,410.22
12419000	Mesa para Laboratorio	43,410.22
12419000	Mesa para Laboratorio	43,410.22
12419000	Mesa para Laboratorio	43,410.22
12419000	Tarja	3,596.00
12419000	Tarja	3,596.00
12419000	Tarja	3,596.00
12419000	50 Bancos para Laboratorio	15,312.00
12419000	75 Bancos	63,302.00
12419000	Treinta y Ocho Sillones Ejecutivo Giratorio	58,412.96
12419000	Vitrina	2,122.22
12419000	Vitrina	2,122.22
12419000	Vitrina	2,122.22
12419000	Vitrina	2,122.22
12419000	Alacena	2,499.00
12419000	Alacena	2,499.00
12419000	62 Impresoras	349,128.61
12419000	Diez Reguladores	4,601.83
12419000	Trece SWITCHS	297,066.98
12419000	Seis Camaras	22,968.00
12419000	Ocho Herramientas	22,968.00
12419000	Equipo	36,016.66
12419000	Equipo	36,016.66
12419000	Equipo	36,016.66
12419000	Equipo	36,016.66
12419000	Batidora	4,848.80
12419000	Batidora	4,848.80
12419000	Batidora	4,848.80
12419000	Batidora	4,848.80
12419000	Horno	1,818.81
12419000	Horno	1,818.81
12419000	Horno	1,818.81
12419000	Basurero	6,424.21
12419000	Treinta y Dos Gabinetes	165,365.27
12419000	668 Mesas	814,369.75
12419000	Diez Escalerillas	6,201.36
12419000	Juego de Sala	7,477.36
12419000	Juego de Sala	7,477.36
12419000	Juego de Sala	7,477.36
12419000	Juego de Sala	7,477.36
12419000	814 Sillas Fijas con Paleta	474,327.29
12419000	Sofa tres plazas	4,309.40
12419000	Sofa tres plazas	4,309.40
12419000	Refrigeradoe	1,723.76
12419000	Carro Portallibro	114,042.46
12419000	Carro Portallibro	114,042.46
12419000	Silla Fija	542.88
12419000	Archivero Horizontal de 4 Gavetas	3,999.00
12419000	Mesa de Centro	1,706.36
12419000	78 No Breaks	279,435.06
12419000	Plotter	18,676.00
12419000	Ruleador	1,867.60
12419000	Ruleador	1,867.60
12419000	Ruleador	1,867.60
12419000	Mouse	999.00
12419000	Agitador	7,836.02
12419000	Agitador	7,836.02
12419000	Agitador	7,836.02
12419000	Lampara	674.00
12419000	Lampara	674.00

SISTEMA CONTABLE 2021
RELACIÓN DE BIENES MUEBLES QUE COMPONEN SU PATRIMONIO
Cuenta Pública de 2021

Fecha: 25/02/2022

CÓDIGO	DESCRIPCIÓN DEL BIEN	VALOR EN LIBROS
12419000	158 Carros	253,619.50
12419000	Seis Archiveros	15,066.16
12419000	199 Mesas Rectangulares	400,896.35
12419000	Cinco Bancos Giratorios	2,401.20
12419000	Fregadero	4,787.63
12419000	Quemadora	202.00
12419000	Molino	14,361.25
12419000	46 Escritorios	172,118.39
12419000	Credenza	7,668.53
12419000	Credenza	7,668.53
12419000	Modulo	10,724.96
12419000	Gavetero	3,123.88
12419000	Siete Conjuntos	74,219.00
12419000	45 Anaqueles	51,043.02
12419000	Aditamento	2,230.00
12419000	Copiadora	8,689.56
12419000	Rotafolio	2,315.07
12419000	Rotafolio	2,315.07
12419000	Rotafolio	2,315.07
12419000	Campana de extraccion de Gas	148,770.00
12419000	Engargoladora	3,399.00
12419000	Bote	8,004.00
12419000	Veinte y Dos Estantes	143,738.33
12419000	Seis Lockers	8,532.96
12419000	Rack	6,380.00
12419000	Diez Biombos	20,120.20
12419000	39 Discos Duros	75,186.93
12419000	202 C.P.U	1,983,753.12
12419000	Licencia	580.00
12419000	Seis Fuentes	10,753.95
12419000	Agenda Electronica	8,748.31
12419000	Pantalla	18,927.72
12419000	Horno Electrico	1,252.80
12419000	Siete Estufas	192,220.62
12419000	Cinco Enfriadores Calentadores de Agua	17,924.14
12419000	Embutidora	52,188.40
12419000	Tanque	136.80
12419000	Casa de Plastico	3,999.00
12419000	Siete Pizarrones	14,616.00
12419000	Donce Bancas Fijas	14,616.00
12419000	Veinte y Seis Caballetes	64,994.80
12419000	Escalera	1,659.07
12419000	Escalera	1,659.07
12419000	Dieciocho Acces Point	121,560.50
12419000	Camara Digital	1,499.00
12419000	Lector	2,389.99
12419000	Ocho Bocinas	3,331.00
12419000	Picadora	757.48
12419000	Veinte Ventiladores de techo	22,434.40
12419000	Extractor	3,422.00
12419000	Extractor	3,422.00
12419000	72 Ventiladores	79,200.34
12419000	Rstirador	1,837.44
12419000	Veinte y Cuatro Libreros	73,626.75
12419000	Sofa tres plazas	3,209.72
12419000	Sofa tres plazas	3,209.72
12419000	Sofa tres plazas	3,209.72
12419000	Sofa tres plazas	3,209.72
12419000	Sofa tres plazas	3,209.72
12419000	Nueve Sillas Secretariales Giratorias	8,067.80
12419000	Gillotina	948.00
12419000	Gillotina	948.00
12419000	Archivero Vertical 3 Gavetas	2,292.16
12419000	Archivero Vertical 3 Gavetas	2,292.16
12419000	Silla Fija Apilable	579.00
12419000	Silla Fija Apilable	579.00
12419000	Diez y Siete SCANNERS	103,677.72
12419000	Duplicador	64,732.64
12419000	Aspiradora	6,156.70
12419000	Aspiradora	6,156.70
12419000	Enfriador	20,479.54
12419000	Enfriador	20,479.54
12419000	Enfriador	20,479.54
12419000	Maceta	696.00
12419000	Sillon SemiEjecutivo	1,903.56
12419000	Sillon SemiEjecutivo	1,903.56
12419000	Sillon SemiEjecutivo	1,903.56
12419000	Sillon SemiEjecutivo	1,903.56
12419000	Sillon	5,800.00
12419000	Tableta	5,719.68
12419000	Tableta	5,719.68
12419000	Doce Computadoras Portatiles	155,471.93
12419000	Computadora	11,820.40
12419000	Computadora	11,820.40
12419000	Computadora	11,820.40
12419000	Computadora	11,820.40
12419000	Computadora	11,820.40
12419000	Computadora	11,820.40
12419000	Monitor	2,610.00
12419000	Monitor	2,610.00



GOBIERNO CONSTITUCIONAL DEL ESTADO DE CHIAPAS
UNIVERSIDAD DE CIENCIAS Y ARTES DE CHIAPAS

SISTEMA CONTABLE 2021
RELACIÓN DE BIENES MUEBLES QUE COMPONEN SU PATRIMONIO
Cuenta Pública de 2021

Página 14 de 87

Fecha: 25/02/2022

CÓDIGO	DESCRIPCIÓN DEL BIEN	VALOR EN LIBROS
12419000	Monitor	2,610.00
12419000	Monitor	2,610.00
12419000	Monitor	2,610.00
12419000	FrigoBar	2,900.00
12419000	Seis Cafeteras	6,325.21
12419000	Sillon Ejecutivo Giratorio	1,763.45
12419000	Sillon Ejecutivo Giratorio	1,763.45
12419000	Sillon Ejecutivo Giratorio	1,763.45
12419000	Sillon Ejecutivo Giratorio	1,763.45
12419000	Quince Sillas	17,442.50
12419000	Vitrina	4,640.00
12419000	Banco	1,890.22
12419000	Banco	1,890.22
12419000	Banco	1,890.22
12419000	Banco	1,890.22
12419000	Doce Impresoras	79,179.39
12419000	Escenario	34,999.99
12419000	Mesa de Centro	1,160.00
12419000	Mesa	5,428.80
12419000	Gabinete	3,836.99
12419000	Mamparas	45,821.99
12419000	No Breaks	1,493.45
12419000	Anaqueles	1,777.12
12419000	No Breaks	1,493.45
12419000	No Breaks	1,493.45
12419000	No Breaks	1,493.45
12419000	No Breaks	1,493.45
12419000	No Breaks	1,493.45
12419000	No Breaks	1,493.45
12419000	No Breaks	1,493.45
12419000	No Breaks	1,493.45
12419000	No Breaks	1,493.45
12419000	No Breaks	1,493.45
12419000	Seis Anaqueles	10,662.72
12419000	Credenza	5,274.52
12419000	Modulo	6,468.16
12419000	Modulo	6,468.16
12419000	Modulo	6,468.16
12419000	Ocho Lockers	12,895.72
12419000	Conjunto Secretarial	5,439.24
12419000	Conjunto Secretarial	5,439.24
12419000	Seis Discos Duros	7,696.80
12419000	Nueve Bancas Fijas	15,096.24
12419000	Acces Point	2,204.00
12419000	Bocina	1,199.00
12419000	Nueve Libreros	36,113.12
12419000	Archivero Vertical 3 Gavetas	3,596.00
12419000	SCANNER	3,902.82
12419000	Aspiradora	568.98
12419000	Mesa	27,106.30
12419000	Gabinete	2,790.00
12419000	Refrigerador	3,848.99
12419000	Escalera Tipo Tijera	2,128.19
12419000	Fregadero	9,354.00
12419000	Anaqueles	1,140.28
12419000	Anaqueles	1,140.28
12419000	Anaqueles	1,140.28
12419000	Podium	7,000.00
12419000	Modulo	3,069.19
12419000	Reloj Checador de Asistencia	13,706.56
12419000	Reloj Checador de Asistencia	13,706.56
12419000	Trece Modulos	39,899.44
12419000	Rotafolio	1,765.00
12419000	Contenedor	870.00
12419000	Contenedor	870.00
12419000	Contenedor	870.00
12419000	Contenedor	870.00
12419000	Contenedor	870.00
12419000	Seis Literas	4,350.00
12419000	Ocho Discos Duros	29,800.00
12419000	Diablo para Carga	15,077.87
12419000	Escalera	543.51
12419000	Tanque	8,004.00
12419000	Lector	10,517.33
12419000	Lector	10,517.33
12419000	Lector	10,517.33
12419000	Ventilador	3,538.00
12419000	Ventilador	3,538.00
12419000	Ventilador	3,538.00
12419000	Veinte Libreros	26,058.24
12419000	Guillotina	593.53
12419000	Veinte y Cuatro Restiradores	38,380.80
12419000	Enmicadora	697.16
12419000	Impresora	7,189.78
12419000	Regulador	577.68
12419000	Impresora	7,189.78
12419000	Impresora	7,189.78
12419000	Impresora	7,189.78
12419000	Impresora	7,189.78
12419000	Regulador	577.68
12419000	Regulador	577.68

SISTEMA CONTABLE 2021
RELACIÓN DE BIENES MUEBLES QUE COMPONEN SU PATRIMONIO
Cuenta Pública de 2021

Página 15 de 87

Fecha: 25/02/2022

CÓDIGO	DESCRIPCIÓN DEL BIEN	VALOR EN LIBROS
12419000	Regulador	577.68
12419000	Regulador	577.68
12419000	Regulador	577.68
12419000	Regulador	577.68
12419000	Ocho Sillas	10,426.08
12419000	Doce Extinguidores	28,250.78
12419000	Cafetera	883.90
12419000	Cafetera	883.90
12419000	Cafetera	883.90
12419000	Cafetera	883.90
12419000	Monitor	1,972.00
12419000	Computadora	9,338.00
12419000	Computadora	9,338.00
12419000	Computadora	9,338.00
12419000	Computadora	9,338.00
12419000	Seis Computadoras Portatiles	105,489.41
12419000	Porta llaves	719.20
12419000	Archivero Vertical 4 Gavetas	2,444.12
12419000	Archivero Vertical 4 Gavetas	2,444.12
12419000	Sillon	1,252.14
12419000	Horno	1,595.01
12419000	Impresora a color LASERJET,puerto USB 2.0,memoria estandar 1GB,MAX. 2GB	15,757.54
12419000	Eecalera extension excalal XD-24	2,045.00
12419000	ACCESS POINT inalambrico AIRMAX 2.4GHZ,MIMO/ANTENA panel 8DBI/23DBM/HASTA	3,451.47
12419000	Computadora portatil 15 SPACE,procesador INTEL CORE I7,memoria RAM 16GB/disco duro	39,999.00
12419000	Modulo en l de 120x120x75cm con 2 cubiertas,color cerezo l/alfa	4,035.51
12419000	Impresora multifuncional,sistema de tinta continua,a colores,entrada usb 2.0	3,656.32
12419000	Caja (o mueble de dinero ec-g5100-ii-grey ec line)	2,350.79
12419000	SILLON (OPERATIVO)	1,907.93
12419000	Scanner (fotografico,cama plana,conectividad estandar HI-SPEED USB 2.0)	2,720.66
12419000	Computadora portatil 128gb spa,procesador intel core 5	37,998.00
12419000	Silla ejecutiva	2,749.00
12419000	C.P.U. TRUE BASIX CELERON G1840 2.8GHZ/4GB/500GB/DVD-RW/LT7-1/WIND 7	6,000.00
12419000	Impresora EC-PM-5890X-USB	4,517.05
12419000	Gabinete o charola metalico generico,para instalacion de equipo de comunicacion	1,180.76
12419000	Ventilador de pedestal 20"(3 en uno)	3,798.00
12419000	Ventilador de pedestal 16"	2,397.00
12419000	Silla secretarial de respaldo bajo,piston neumatico,tapiz tela	1,344.42
12419000	Bocina potencia rms 1.2w alambrico,interfaz 3.5mm,salida de audio 2.0	455.16
12419000	Disco duro externo, capacidad 1tb,entrada usb 2.5,col. negro/azul	1,276.20
12419000	Monitor de 24"LED,1 puerto DVI,ranura para cable de seguridad	5,742.00
12419000	Ventilador (de pedestal 20"MAXI FRE	1,899.00
12419000	Computadora (todo En Uno,Procesador INTEL CELERON J180 De 2.41ghz,Pantalla 19.5"	9,477.20
12419000	Computadora	13,998.02
12419000	Monitor (19.5" Vga 5ms Negro)	3,731.23
12419000	Estante (metalico,4 Postes De 2.20m,8 Entrepaños De 91x30m,Barrenos Y Tornillos)	10,096.68
12419000	Cesto Para Basura (cilindrico De 30cmx30cm,Lamina Rolada En Frio,Col.Negro)	2,308.40
12419000	Locker (standar Metalico, Puerta Sin Chapa,Med.1.80x.38x.45m,Col.Negro)	1,557.85
12419000	Mamparas (juego De 8 Paneles,Med.7.56x2.50m,Riel De Aluminio,Aislamiento Acustico)	69,000.00
12419000	Sofa Dos Plazas (con Respaldo Y Coderas)	5,889.93
12419000	Sillon (ejecutivo Asiento Tapiz Tela Col.Negro, Con Brazos Fijos)	2,000.00
12419000	Silla (de Visita,Asiento/Respaldo Hormas Vinilicas Tapiz Tela)	11,356.40
12419000	Mesa (de Trabajo,Med.120x60cm,Estructura Metalica De 4 Patas)	2,941.76
12419000	Mesa (de Escritorio Para Pc,Med.120x60cm,Con Porta C.P.U Y Porta Teclado)	4,398.72
12419000	Computadora Portatil (ALL I)	26,799.00
12419000	Switch (de Acceso,Capacidad De 136 Bgpps)	41,351.68
12419000	Computadora Portatil (procesador Sexta Generacion Intel Core I7-6600 De 2.6ghz)	25,682.40
12419000	Refrigerador (arr 72pe,En Acero Inoxidable,Bisagras En Acero Inox.,control Electronico)	72,790.00
12419000	Sofa Tres Plazas (respaldo Y Coderas,Tapiz Tela O Vinil,Col.Azul Oxford)	7,208.24
12419000	Gabinete (medio,med.80x34x118cm,2 Soportes,3 Entrepaños,Col.Grafito/Negro)	1,927.43
12419000	Impresora (tecnologia De Impresion Movil Apple Airprint,Puerto Usb 2.0)	4,408.00
12419000	Computadora (procesador Intel Core I5 Quad Core De 2.8 Ghz,Pantalla De 21.5"Led)	29,167.92
12419000	Computadora Portatil (omen 15)	29,249.10
12419000	C.P.U. (procesador Core I5-4460s 4ta Generacion,Disco Duro Sata 1000 Gb)	10,800.00
12419000	Access Point (red:ieee 802.11b,802.11a,802.11g,802.11n,Radiofrecuencia 2,4 Y 5ghz)	2,192.40
12419000	Tableta (64gb Space Gray-Cia)	12,379.00
12419000	No Breaks (capacidad 1500va,940watts,8 Contactos 5-15r,5 Toma Corrientes Ups)	43,442.00
12419000	Access Point (procesador Atheros Ar2315 Soc,Mips 24kc,180mhz,Memoria Esdram 16mb)	2,235.32
12419000	Switch (8 Puertos 10/100mbps,Capacidad De Conmutacion 1.6 Gbit/S)	962.80
12419000	Impresora (multifuncional Laser Monocromatica,Blanco Y Negro,Puertos Usb 2)	26,680.00
12419000	Lavavajillas (de Apertura Frontal,Panel De Mando Electromecanico)	60,528.80
12419000	Escritorio (secretarial,med.120x60cm,fabricado En Madera Industrializada)	5,504.20
12419000	Sillon Ejecutivo Giratorio (respaldo Alto,Piston Neumatico,Tapiz Tela,Estructura Poliuretano)	8,694.78
12419000	Gabinete (papelerero Ergonomico C/2 Puertas Abatibles Y 5 Entrepaños)	3,906.61
12419000	Anaqueel (metalico,consta De 4 Postes De 1.80m,5 Entrepaños De .91x.45m)	2,088.00
12419000	Gabinete (medio,med.80x34x118cm,2 Soportes,3 Entrepaños,Col.Peral)	1,927.43
12419000	Computadora Portatil (procesador Intel Core I5-5200u,Memoria 8gb,Pantalla 15.6")	31,216.96
12419000	Regulador	601.90
12419000	Computadora Portatil (procesador Intel I5-5200u 5th,Memoria Ram De 8gb,Pantalla De 13.3")	28,000.00
12419000	C.P.U. (2 Procesadores Intel Xeon E5-2620 V3 De 6 Nucleos(15mb Cache) A 2.4ghz)	96,400.00
12419000	No Breaks (de 1000VA Para Rack,6 Tomacorrientes)	31,169.97
12419000	Computadora Portatil (procesador Intel Celeron N2840 A 2.16ghz,Disco Duro 500gb)	13,386.96
12419000	Procesador (de Alimentos,Capacidad De 14 Tazas,3.31 Lt)	6,000.00
12419000	Escritorio	1,499.00
12419000	Sofa Una Plaza (con Respaldo Y Coderas)	4,712.98
12419000	Mesa (de Apoyo En Isla Sin Piso,En Acero Inox.,estructura Tubular)	38,633.06
12419000	Mesa (para Maestro,Med.120x60x75cm,Estructura Metalica,4 Patas)	4,537.92
12419000	Sofa Dos Plazas (respaldo Y Coderas,Tapiz Tela O Vinil,Col.Azul Oxford)	5,276.84
12419000	Silla (secretarial Giratoria,Base 5 Puntas Con Ruedas,Tapiz Tela Acrilica)	3,633.12

SISTEMA CONTABLE 2021
RELACIÓN DE BIENES MUEBLES QUE COMPONEN SU PATRIMONIO
Cuenta Pública de 2021

Fecha: 25/02/2022

CÓDIGO	DESCRIPCIÓN DEL BIEN	VALOR EN LIBROS
12419000	Mesa (plegable De 2.44mt)	3,598.00
12419000	Disco Duro (externo,1000gb,2.5"usb 3.0,Color Negro)	1,577.14
12419000	Impresora (laser Monocromatica,Procesador 750mhz,Memoria Estandar 128mb)	14,111.40
12419000	Access Point (wsd En 2.4ghz 802.11 B/G/N,Doble Banda 300 Mbps,10 Dbi Mimo Airmax)	3,709.48
12419000	C.P.U. (procesador De Sexta Generacion Intel Core I5-6500 3.2ghz)	150,000.00
12419000	C.P.U. (procesador De Sexta Generacion Intel Core I7, 3.4ghz,Memoria 8gb)	96,428.52
12419000	Computadora Portatil (pantalla De 15.6",CIS-4210)	11,000.00
12419000	Impresora (3d Doble E)	57,998.84
12419000	Computadora (mini/2.6ghz/8gb/1tb-spa)	14,799.00
12419000	Computadora	13,998.00
12419000	Impresora (multifuncional A Color,Monitor 2 Lineas Y Pantalla Retroiluminada Lcd)	7,029.60
12419000	Estufa (en Ai,C/4 Quemadores,De 26,000 Btu/Hr,Horno Int.Porcelanizado)	126,328.00
12419000	Horno (tostador, De 12 Pulgadas)	6,000.00
12419000	Estufa (de 4 Quemadores Abiertos De 30,000btu/Hr,Plancha 50 Ftex.54fdo)	36,030.84
12419000	Sofa Tres Plazas (con Respaldo Y Coderas)	14,742.54
12419000	Monitor (de 19.5")	84,900.00
12419000	Monitor (lcd De 18.5")	89,254.00
12419000	C.P.U. (procesador Intel 6a Core I7-6700,Memoria Ddr4 SDRAM De 8 Gb)	100,000.00
12419000	Regulador (rs1400i 1400va/700 Wat)	437.84
12419000	Impresora (multifuncional A Color)	8,923.00
12419000	Refrigerador (2 Puertas De Vidrio Doble,Control De Temperatura Digital)	43,600.00
12419000	Librero (med.100.3x40cm,4 Gavetas,Fabricado En Madera Industrializada)	33,649.28
12419000	Modulo (semiejecutivo Ergonomico De 160x160x75cms,3 Gavetas Laterales)	29,999.54
12419000	Mesa (con Ruedas Med.40x40cm,Estructura Tubular,Con Rodajas)	735.44
12419000	Silla (sillon Ejecutivo)	2,044.98
12419000	Bocina	1,698.00
12419000	Impresora (multifuncional,a Color,Pantalla A Color De 1.44",Entrada Usb 2.0)	4,799.00
12419000	Access Point (expansor)	998.00
12419000	Monitor	3,980.00
12419000	Servidor (procesador Intel Xeon E3-1226 V3 4 Core A 3.3ghz,Disco Duro 1 Tb)	10,711.44
12419000	Refrigerador (vertical,cap.1160lt(41p3)2 Puertas De Cristal,Autocierre,9 Niveles)	28,643.85
12419000	Congelador (vertical,cap.399lt(16p3)sin Escarcha,Iluminacion Interior,1 Puerta)	24,530.87
12419000	Mesa (de Juntas En "u",2 Esquineros Med.60x.60x.75m,10 Mesas De 120x60x.75m)	19,455.64
12419000	Archivero Vertical De 4 Gavetas (en Melanina,Med.49.5x60x126cm,Jaladeras De	4,287.54
12419000	Archivero (vertical)	3,698.00
12419000	Sillon (ejecutivo,tapizado En Tela C/Brazos Fijos Col.Negro)	2,093.39
12419000	Computadora (ALL I)	19,799.10
12419000	Computadora (13.3/2.7 Ghz/8gb/256g)	27,899.10
12419000	Monitor (de 19.5",Actualizable En Plug & Play)	72,000.00
12419000	Monitor (de 23.8" Con Base Ajustable Vga Dvi-D,Dp,Usb,Gabinete Metalico Negro)	8,000.00
12419000	Switch (capacidad De 136gbps)	176,838.32
12419000	Computadora Portatil (procesador Intel Core I7-6820hq,8mb Cache,Hasta 3.60ghz,15.6"Lcd)	33,447.90
12419000	Switch (capacidad De 88gbps ,24 Puertos 10/100/1000 Base-T,4 Puertos 100/1000base-X)	27,782.00
12419000	Tableta (atom Z3735f 2g 32g Win 8.1pro Wifi Negro)	9,077.00
12419000	Camara (web 1920x1080 Pixeles,Negro,Clip De Montaje,Usb Con Suministro De Corriente)	3,125.20
12419000	Mueble (estante Con Cajon Gaveta P/Herramientas, De Plastico,Col.Rojo)	3,310.00
12419000	Silla (de Visita,4 Patas,Apilable,Respaldo Y Asiento En Polipropileno)	2,149.38
12419000	Credenza (ergonomica De 160x50x75 Cm,Con Puertas Col. Oyamel)	4,000.00
12419000	Mesa (de Centro,Med.60x60cm,En Madera Industrializada,Col.Negro)	839.84
12419000	Mueble (cantina Para Vasos,2 Piezas,Fabricada En Mdf Recubierta Con Pvc)	12,156.80
12419000	Sistema (de Videoconferencia,Para 6 Sitios Remotos,Licencia 1080p,Soporte P/Camara)	215,070.77
12419000	Computadora Portatil (i3-5015u/6gb/1tb/w10/15.6")	12,249.60
12419000	Monitor (de 19")	4,000.00
12419000	Computadora Portatil (procesador Core I7-6500u,6ta.Generacion,Disco Duro 1tb 5400 Rpm)	19,000.00
12419000	Computadora Portatil (procesador Intel Core I3-4005u 3m Cache,Pantalla 15.6"Diagonal)	11,893.41
12419000	Impresora (multifuncional Laser,A Color,Monitor 2 Lineas Y Pantalla Retroiluminada Lcd)	3,974.16
12419000	Computadora (de Escritorio)	18,400.00
12419000	Refrigerador Congelador (en Acero Inoxidable,15 Pies Cubicos,Control Digital De	44,346.80
12419000	Refrigerador (vertical Lamina Blanca,Piso Interior En Acero Inox,Puerta Abatible)	17,748.00
12419000	Gabinete (baño Maria A Gas,Med. 1.80x.70x.9de Alto,Acero Inoxidable)	34,730.40
12419000	Impresora (multifuncional,puerto Usb 2.0,Memoria Interna 128mb)	2,784.00
12419000	Disco Duro (externo,1000gb,2.5"usb 3.0,Color Negro)	1,577.14
12419000	Regulador (entrada Tension Nominal 127v,Corriente Max. 15a,Capacidad 2000va)	614.80
12419000	Impresora (tecnologia 300 Dpi,600dpi,Monitor Lcd De 4 Lineas,Impre.Negro)	7,612.50
12419000	No Breaks Capacidad De Salida 1500volts,8 Receptaculos De Salida,Gabinete Metal	13,700.76
12419000	Ventilador De Torre	1,469.00
12419000	No Breaks Monofasico 3kva/2.7kw 230v	30,676.20
12419000	Refrigerador	9,024.80
12419000	Access Point Locom2/2.4ghz,8dbi	1,325.00
12419000	Cafetera Capacidad De 50 Tazas,En Acero Inoxidable	2,199.00
12419000	Switch 8 Port Gigabit Desk,Standars IEEE 802.3 10 Base-T Ethernet	1,577.14
12419000	Switch 8 Port Gigabit Desk,Standars IEEE 802.3 10 Base-T Ethernet	1,577.13
12419000	Horno Muffa De Sobre Mesa,Rango De Temperatura 100-1100°C,Cap.2.1lts	43,418.80
12419000	Impresora Multifuncional	4,199.00
12419000	Computadora Portatil Procesador Intel Core I7-6500u 3.1ghz,Memoria 16gb,Disco Duro 2tb	31,625.60
12419000	Refrigerador Vertical,Capacidad 481l(17p3),Puerta De Cristal,Parrillas Ajustables	31,789.92
12419000	Scanner Color Blanco	5,990.00
12419000	Cafetera Capacidad De 40 Tazas	659.00
12419000	Impresora Multifuncional	3,149.10
12419000	Impresora Laser ,memoria 128mb,Puerto Usb 2.0,Dimensiones:33.2x21.5x17.8cm	5,405.60
12419000	Computadora Portatil Procesador Intel Core I3-6100u,Disco Duro 500gb,Pantalla 14"	13,331.88
12419000	Computadora Portatil Pro Rd 13.3/2.6ghz/8gb/512g	30,000.00
12419000	Computadora Todo En Uno,Desktop Aio	13,998.98
12419000	Computadora Todo En Uno,Desktop Aio	27,998.02
12419000	Computadora Portatil	23,998.00
12419000	Silla Fija Con Paleta Asiento-Respaldo Concha Anatomica En Polipropileno,Col.Naranja	707.60
12419000	Sillon Ejecutivo Giratorio Respaldo Alto,Piston Neumatico,Tapiz Tela,Diseño Ergonomico	1,545.73
12419000	Impresora A Color,Tecnologia Laser,Monitor Lcd De 4 Lineas,10 Teclas,Puerto Usb 2.0	16,002.78
12419000	Impresora Multifuncional A 4 Colores,Pantalla 1.44",Lector De Tarjeta De Memoria	4,157.44

SISTEMA CONTABLE 2021
RELACIÓN DE BIENES MUEBLES QUE COMPONEN SU PATRIMONIO
Cuenta Pública de 2021

Página 17 de 87

Fecha: 25/02/2022

CÓDIGO	DESCRIPCIÓN DEL BIEN	VALOR EN LIBROS
12419000	No Breaks Para Rack,Capacidad 1500vol.,6 Toma Corrientes,2 Interruptores Frontales	60,774.72
12419000	Computadora Procesador Intel Core I7 Quad Core De 2.5ghz,Pantalla 15.4"	127,600.00
12419000	Computadora Portatil Procesador Intel Core I5 Dual Core De 2.7ghz,Pantalla 13.3"Led	119,085.60
12419000	Sillon Ejecutivo Giratorio Estructura De Madera,Tapiz Piel,Lateral En Vinil,Color Negro	1,878.04
12419000	Impresora Laser Multifuncional A Color,Memoria 512mb,Procesador 525nhz	8,706.96
12419000	Silla Fija Con Paleta Estructura Tubular Col.Negro,Asiento Y Respaldo Polipropileno	601.46
12419000	Silla Fija Apilable,Estructura Tubular,Tapiz Vinil Col.Negro	238.96
12419000	Silla Fija Apilable En Vinil Negra Esmaltada,Estructura Tubular	238.96
12419000	Silla De Visita Tapiz Tela Mini Crepe Negro,Estructura Tubular	372.36
12419000	Estufa Portable De Induccion,Parrilla De Vitroceramica,Pantalla Digital	2,059.00
12419000	Batidora Profesional,1.3hp,Tazon De Cap.7ltros,Regulador De 11 Velocidades	8,352.00
12419000	Batidora Licuadora,Dos Velocidades,Cuchillas De Acero Inoxidable	2,673.80
12419000	Monitor Fetal Lcd Display,Luz De Fondo,Bocina Interconstruida	2,436.00
12419000	No Breaks 8 Contactos Tipo Nema Polarizados,Alarma Acustica	1,656.51
12419000	Computadora Portatil Procesador Intel Celeron N3050,Memoria Ram De 4gb,Disco D.1tb	11,800.00
12419000	C.P.U. Procesador Intel Core I7-6700 Hasta 4.0ghz,Disco Duro 500gb	12,130.80
12419000	Monitor Wled De 21.5"	12,000.00
12419000	Computadora Portatil Procesador Intel Core I3-6100u,Disco Duro 500gb,Pantalla De 14"	26,600.00
12419000	Refrigerador 11"Color Aluminio Silver	5,798.84
12419000	Cafetera De Goteo,Capacidad De 40 Tazas,Filtro Permanente	1,229.60
12419000	Silla De Visita,Estructura Tubular,Descansabrazos,Tapiz Tela Azul	683.42
12419000	Silla De Visita Tapiz Tela Mini Crepe Negro,Estructura Tubular	372.36
12419000	Impresora Multifuncional,Frecuencia Del Procesador 1200mhz,Impresion A Colores	4,419.30
12419000	Acess Point Procesador Atheros Mips 24kc,400mhz,Memoria Sdram De 32mb	2,288.68
12419000	C.P.U. Procesador De Sexta Generacion Intel Core I7-6700 Hasta 4.0ghz	35,250.96
12419000	Monitor De 21"	18,000.00
12419000	Silla Fija Con Paleta Paleta Metalica,Estructura Tubular,Asiento Y Respaldo Polipropileno	654.24
12419000	Horno Microondas 0.7p	999.00
12419000	Scanner Color Negro,A Colores,Cama Plana, Tamaño De Papel A4	1,987.08
12419000	Impresora Negra,Pantalla Led,Laser,Red Ethernet Y Wifi,Entrada Usb 2.0	4,698.00
12419000	Computadora Portatil Procesador Intel Core I7,8gb,1000gb,Pantalla 14",Disco 1tb	19,525.12
12419000	C.P.U. Procesador Intel Core I7-6700 A 3.4ghz,Disco Duro 1tb	15,000.00
12419000	Monitor De 18.5"	7,362.48
12419000	Monitor De Signos Vitales,6 Parametros,De 12",Portatil Aerodinamica	20,003.04
12419000	Monitor De 27"Sintonizador Independiente,Luz Led,Voltaje Ac 100-240v	11,214.88
12419000	Silla Fija Con Paleta Estructura Tubular,Parrilla,Asiento Y Respaldo Concha De Polipropileno	61,526.40
12419000	Silla Fija Con Paleta Estructura Tubular,Asiento Y Respaldo En Una Sola Concha	10,254.40
12419000	Switch Capacidad 136gbps,8 Colas De Preoridades,48 Puertos 10/100/1000base-T	108,390.40
12419000	Computadora	19,999.20
12419000	Computadora Portatil Intel Core I5 A 2.3ghz,8gb De Ram, 1tb De Disco Duro,Pantalla 14"	20,000.00
12419000	Computadora Portatil Touch	16,199.10
12419000	C.P.U. Procesador De Sexta Generacion Intel Core I5-6500 A 3.2ghz	22,000.00
12419000	Monitor De 18.5"	12,800.00
12419000	Impresora Laser Monocromatica,Software Inteligente,Pantalla De Graficos Lcd	10,245.12
12419000	Monitor De Signos Vitales,Pantalla De 12",Diseño Moderno Aerodinamico	20,003.04
12419000	Computadora Portatil Pavilion X360 Conver	13,499.01
12419000	Switch Capacidad 136gbps,8 Colas De Preoridades,48 Puertos 10/100/1000base-T	108,390.40
12419000	Switch Industria De 4 Puertos 10/100base-Tx,Oe+1 Puerto Sfp	8,971.44
12419000	No Breaks Capacidad De Salida 1500volts,8 Receptaculos De Salida,Gabinete Metal	41,102.28
12419000	Computadora Portatil Procesador Intel Core I7-6600u De 2.6ghz,Pantalla De 15.6"	69,746.16
12419000	Computadora Todo En Uno,Pantalla De 19.5"Led,Procesador Intel Celeron N3050 1.6ghz	40,790.24
12419000	C.P.U. Procesador Intel Core I7-6700 Graphics 530,Disco Duro 1tb 7200rpm	27,857.30
12419000	Monitor De 19.5"	12,000.00
12419000	Impresora Multifuncional Tecnologia Laser,Monitor Lcd,Memoria Estandar 256mb	5,069.65
12419000	Computadora Portatil Procesador De Sexta Generacion Intel Core I7-6820hq,Pantalla 17.3"	98,626.68
12419000	C.P.U. Procesador Intel Core I7-6700 De 3.4ghz,Disco Duro Sata De 1tb	50,000.00
12419000	Monitor Ultrasharp De 25"	15,048.16
12419000	Impresora Multifuncional,Tecnologia Inyeccion De Tinta A Color,550mb Memoria	5,631.57
12419000	Regulador Capacidad De 2500va,4 Contactos Tipo Nema-15r,Interruptor De Encendido	5,829.04
12419000	Computadora Portatil Procesador Intel Core I3 5005u,Disco Duro 1tb,Pantalla De 14"	26,260.08
12419000	Computadora Imac 21.5	22,999.99
12419000	Computadora Todo En Uno Pantalla 21.5" Ci5 2.8ghz,8gb,1tb Dd,Os X	18,990.00
12419000	Archivero Vertical De 4 Gavetas Charcoal	2,949.00
12419000	Impresora Multifuncional	2,999.25
12419000	Silla Secretarial Giratoria Con Descanzabrazos,Tapiz Tela Col.Negra,Rodajas Tipo Yoyo	783.53
12419000	Silla Secretarial Giratoria Con Descanzabrazos,Tapiz Tela Col.Negra,Rodajas Tipo Yoyo	783.54
12419000	Gabinete Puerta Frontal Con Cristal,Med.600x600x1080mm,Capacidad 70kg	18,966.00
12419000	Gabinete Papelero Con 2 Puertas Abatibles,Cerradura Y 5 Entrepaños	4,544.57
12419000	Gabinete Metalico De 2 Puertas,Med.80x40x180cm,4 Entrepaños Moviles	7,373.28
12419000	Gabinete Multiusos	2,729.30
12419000	Gabinete Metalico De 2 Puertas,Med.80x40x180cms,4 Entrepaños,Col.Arena	2,912.89
12419000	Gabinete Multiusos	1,559.40
12419000	Gabinete 2 Puertas Gb,Med.87x39x180cm, Col Negro,En Acero,Chapa De Seguridad	35,245.44
12419000	Gabinete Alto Sin Cubierta De 80x34x178cm,Col.Wengue	3,904.73
12419000	Computadora	19,999.20
12419000	Computadora Todo En Uno,Pantalla De 19.5"Led,Procesador Intel Celeron N3050 1.6ghz	40,790.24
12419000	Computadora	22,159.20
12419000	Computadora Imac 21.5	22,999.99
12419000	Computadora Todo En Uno Pantalla 21.5" Ci5 2.8ghz,8gb,1tb Dd,Os X	18,990.00
12419000	Computadora	11,199.20
12419000	Computadora	19,999.20
12419000	Computadora Todo En Uno,19.5 Pulgadas,Intel Core I3,4gb,1000 Gb.	16,899.99
12419000	Computadora Pantalla 13.3"	14,999.01
12419000	Computadora De Escritorio Todo En Uno,Procesador Intel Celeron N3050 1.6ghz	20,395.12
12419000	Computadora De Escritorio Procesador Intel Xeon E5 6-Core A 3.5ghz,384 Bits	87,198.36
12419000	Computadora De Escritorio Pantalla De 21",Procesador Intel Core I5-De 4 Nucleos	34,700.24
12419000	Computadora Todo En Uno	14,264.10
12419000	Impresora Multifuncional,Frecuencia Del Procesador 1200mhz,Impresion A Colores	4,419.30
12419000	Impresora Negra,Pantalla Led,Laser,Red Ethernet Y Wifi,Entrada Usb 2.0	4,698.00

SISTEMA CONTABLE 2021
RELACIÓN DE BIENES MUEBLES QUE COMPONEN SU PATRIMONIO
Cuenta Pública de 2021

Fecha: 25/02/2022

CÓDIGO	DESCRIPCIÓN DEL BIEN	VALOR EN LIBROS
12419000	Impresora Laser Monocromatica,Software Inteligente,Pantalla De Graficos Lcd	10,245.12
12419000	Impresora Multifuncional Tecnologia Laser,Monitor Lcd,Memoria Estandar 256mb	5,069.65
12419000	Impresora Multifuncional,Tecnologia Inyeccion De Tinta A Color,550mb Memoria	5,631.57
12419000	Impresora Multifuncional	2,999.25
12419000	Impresora Multifuncional	1,999.00
12419000	Impresora Multifuncional Sistema De Tinta Continua	3,350.00
12419000	Impresora Multifuncional	1,699.15
12419000	Impresora Multifuncional	3,199.20
12419000	Impresora	4,499.25
12419000	Impresora Laser Monocromatica,Panel De Control Lcd De 2 Lineas,Conexion De Red	5,122.56
12419000	Impresora Tecnologia De Impresion Laser A Color,Monitor Lcd De 4 Lineas	15,035.92
12419000	Impresora Multifuncional A Color,Tipo Tanque De Tinta,Monocromatica	4,424.24
12419000	Impresora Laser Multifuncional A Color,Memoria 512mb,Procesador 525nhz	8,706.96
12419000	Impresora Multifuncional	1,998.00
12419000	Impresora Multifuncional Tecnologia De Inyeccion De Tinta A Color	10,719.56
12419000	Impresora	609.00
12419000	Impresora Multifuncional	4,199.00
12419000	Impresora Multifuncional	1,599.20
12419000	Impresora Multifuncional	2,999.25
12419000	Impresora Multifuncional,A Color	6,000.01
12419000	Computadora Portatil Procesador Intel Celeron N3050,Memoria Ram De 4gb,Disco D.1tb	11,800.00
12419000	Computadora Portatil Procesador Intel Core I3-6100u,Disco Duro 500gb,Pantalla De 14"	26,600.00
12419000	Computadora Portatil Procesador Intel Core I7,8gb,1000gb,Pantalla 14",Disco 1tb	98,625.12
12419000	Computadora Portatil Intel Core I5 A 2.3ghz,8gb De Ram, 1tb De Disco Duro,Pantalla 14"	20,000.00
12419000	Computadora Portatil Touch	16,199.10
12419000	Computadora Portatil Pavilion X360 Conver	13,499.01
12419000	Computadora Portatil Procesador Intel Core I7-6600u De 2.6ghz,Pantalla De 15.6"	69,746.16
12419000	Computadora Portatil Procesador De Sexta Generacion Intel Core I7-6820hq,Pantalla 17.3"	98,626.68
12419000	Computadora Portatil Procesador Intel Core I3 5005u,Disco Duro 1tb,Pantalla De 14"	26,260.08
12419000	Computadora Portatil 2 En 1	14,939.10
12419000	Computadora Portatil Procesador Intel Core I5-5200u 2.2ghz,Memoria Interna 8gb,Pantalla	41,238.00
12419000	Computadora Portatil Procesador De Sexta Generacion Intel Core I7-6600u De 2.6ghz	24,305.48
12419000	Computadora Portatil	16,149.15
12419000	Computadora Portatil	26,434.15
12419000	Computadora Portatil	12,500.00
12419000	Computadora Portatil	15,999.20
12419000	Computadora Portatil Intel 3459 Core 5 8g,14"Windows 10	25,000.32
12419000	Computadora Portatil 13" Retina Mf 840 E/A	27,989.10
12419000	Computadora Portatil Procesador Intel Core I5-5200u 2.2ghz,Pantalla De 14"Led	30,251.00
12419000	Computadora Portatil Procesador Intel Core I5-5200u 2.2ghz,Pantalla De 14"Led	27,492.00
12419000	Computadora Portatil	14,100.00
12419000	Computadora Portatil Color Plata	10,799.22
12419000	Computadora Portatil Mb Pro Rd 13.3 2.7 Ghz 8gb 128g	29,999.00
12419000	Computadora Portatil Aio 24-Bo13la	31,998.00
12419000	Computadora Portatil	6,389.00
12419000	Computadora Portatil Alien	32,278.35
12419000	Computadora Portatil Color Azul	17,999.10
12419000	Computadora Portatil	10,786.11
12419000	Computadora Portatil	16,220.00
12419000	Computadora Portatil De 14"Intel Celeron N3060,8gb,1tb Dd,Win 10 Home	5,990.00
12419000	Computadora Portatil	22,099.15
12419000	Computadora Portatil 2 En 1	13,599.20
12419000	Computadora Portatil	19,999.00
12419000	Computadora Portatil I7566 Inspiron 15 Gaming,Col.Roja	19,199.20
12419000	Computadora Portatil Pantalla 13.3"	20,000.00
12419000	Computadora Portatil	26,999.10
12419000	Computadora Portatil	12,998.99
12419000	Cafetera De Goteo,Capacidad De 40 Tazas,Filtro Permanente	1,229.60
12419000	Cafetera Capacidad 35 Tazas,Percoladora	729.00
12419000	Refrigerador 11"Color Aluminio Silver	5,798.84
12419000	Regulador Capacidad De 2500va,4 Contactos Tipo Nema-15r,Interruptor De Encendido	5,829.04
12419000	C.P.U. Procesador Intel Core I7-6700 Hasta 4.0ghz,Disco Duro 500gb	12,130.80
12419000	C.P.U. Procesador De Sexta Generacion Intel Core I7-6700 Hasta 4.0ghz	23,500.64
12419000	C.P.U. Procesador Intel Core I7-6700 A 3.4ghz,Disco Duro 1tb	15,000.00
12419000	C.P.U. Procesador Intel Core I7-6700 Hasta 4.0ghz,Disco Duro 500gb	12,130.80
12419000	C.P.U. Procesador De Sexta Generacion Intel Core I5-6500 A 3.2ghz	22,000.00
12419000	C.P.U. Procesador Intel Core I7-6700 Graphics 530,Disco Duro 1tb 7200rpm	27,857.30
12419000	C.P.U. Procesador Intel Core I7-6700 De 3.4ghz,Disco Duro Sata De 1tb	50,000.00
12419000	C.P.U. Procesador Intel Core I5-6500 A 3.2ghz,Disco Duro Sata 500gb	139,018.80
12419000	C.P.U. Procesador Intel Core I5-6500 A 3.2ghz,Disco Duro 500gb	19,737.60
12419000	Monitor Fetal Lcd Display,Luz De Fondo,Bocina Interconstruida	9,744.00
12419000	Monitor Wled De 21.5"	30,000.00
12419000	Monitor De 18.5"	7,362.48
12419000	Monitor De Signos Vitales,6 Parametros,De 12",Portatil Aerodinamica	20,003.04
12419000	Monitor De 27"Sintonizador Independiente,Luz Led,Voltaje Ac 100-240v	11,214.88
12419000	Monitor De 18.5"	12,800.00
12419000	Monitor De Signos Vitales,Pantalla De 12",Diseño Moderno Aerodinamico	20,003.04
12419000	Monitor De 19.5"	12,000.00
12419000	Monitor Ultrasharp De 25"	15,048.16
12419000	Monitor De 18.5"	102,000.00
12419000	Bocina 2.1	849.00
12419000	Bocina Col.Negro,Interfaz 1x Plug 3.5mm,Poder 200watts,Salida De Auricular	21,924.00
12419000	Bocina	2,499.00
12419000	Bocina Monitor Activos 8",Controlador 56w,Poder 112w	10,124.48
12419000	Bocina 2.1	849.00
12419000	Bocina	1,329.30
12419000	Bocina Portatil	1,840.39
12419000	Switch Capacidad 136gbps,8 Colas De Preoridades,48 Puertos 10/100/1000base-T	216,780.80
12419000	Switch Industria De 4 Puertos 10/100base-Tx,Oe+1 Puerto Sfp	8,971.44

SISTEMA CONTABLE 2021
RELACIÓN DE BIENES MUEBLES QUE COMPONEN SU PATRIMONIO
Cuenta Pública de 2021

Fecha: 25/02/2022

CÓDIGO	DESCRIPCIÓN DEL BIEN	VALOR EN LIBROS
12419000	Archivero 4 Gavetas,Col.Almendra	4,448.99
12419000	Archivero 4 Gavetas Charcoal	2,064.30
12419000	Archivero Ergonomico 2 Gavetas,Med.43x58x55 Cms,L/Platinum Caoba/Caoba	1,719.53
12419000	Archivero Vertical De 2 Gavetas Color Negro Oficio	2,706.76
12419000	Archivero Vertical De 2 Gavetas Blanco Texturizado	2,698.00
12419000	Archivero Vertical De 2 Gavetas Color Oyamel-Gris	2,788.11
12419000	Archivero Vertical De 2 Gavetas Texturizado Blanco	1,349.00
12419000	Escritorio En L,Cuerpo Laminado Col.Cerezo,Porta Teclado Deslizable,2 Cajones	9,523.60
12419000	Escritorio Basico,Estructura Metalica Col.Negra,Cubierta Melanina Col.Chocolate	166,519.20
12419000	Escritorio En L Serie Clear	2,449.30
12419000	Escritorio En L	2,099.30
12419000	Escritorio	1,699.00
12419000	Escritorio En L,Color Cerezo,Porta Teclado,Plataforma Metalica Y Melanina	23,809.00
12419000	Escritorio En L Havano	6,507.60
12419000	Escritorio Estudiantil	998.00
12419000	Scanner Color Negro,A Colores,Cama Plana, Tamaño De Papel A4	1,987.08
12419000	Scanner Latino C/Access	15,000.00
12419000	Scanner Portatil	1,409.25
12419000	Archivero Vertical De 3 Gavetas Med.49.5x60x95cm,,Jaladera De Arco,Cerradura General,En	3,482.44
12419000	Archivero Vertical De 4 Gavetas Charcoal	2,949.00
12419000	Archivero Vertical De 4 Gavetas Med.49.5x60x126cm,,Jaladera De Arco,Cerradura	6,457.68
12419000	Archivero Vertical De 4 Gavetas Med.49.5x60x126cm,,Jaladera De Arco,Cerradura	3,228.83
12419000	Archivero Vertical De 4 Gavetas Med.134.2x46x70cm,En Acero,Cerradura General,Col.Arena	9,281.37
12419000	Escalera Convertible De Aluminio 17 Peldaños	1,808.00
12419000	Escalera Convertible Aluminio T-ii 13	1,528.99
12419000	Mesa Plegable Tipo Maleta,Base Tubular Plagable Col.Gris,Superficie Resina	2,528.80
12419000	Mesa De Mayo Cromada En Forma De U,Doble Rodaja,Ajuste De Altura	835.20
12419000	Mesa De Picnic 6	2,199.00
12419000	Mesa Rectangular Med.160x74x75cm,Col.English Oak/Negro,Cubierta Melanina	26,450.32
12419000	Mesa De Trabajo Metalica,Med 120x75x75cm	1,722.60
12419000	Mesa Rectangular Med.160x74x75cm,Col.English Oak/Negro,Cubierta Melanina	54,935.28
12419000	Mesa Plegable De 2.44mts. ,cubierta De Polipropileno,Estructura Metalica	2,308.40
12419000	Mesa Plegable De 1.82mts. ,cubierta De Polipropileno,Estructura Metalica	1,389.10
12419000	Mesa Para Pantalla De Tv,Estructura Metalica,Cubierta De Formaica	12,305.28
12419000	Mesa De Trabajo P/Maestro Estructura Tubular,Cubierta En Melanina	1,818.88
12419000	Mesa Riñon Rodajas De Hule Suave De 41.0mm	2,668.00
12419000	Mesa Aluminio Enrollable	0.06
12419000	Mesa De Trabajo Rectangular,Cubierta Melanina Col.Nogal,Cuerpo Tubular	10,008.48
12419000	Mesa De Trabajo,Med.153x59x75cm,Col.Negra,Cubierta Melanina	10,913.28
12419000	Mesa De Aluminio Enrollable	0.03
12419000	Estante Metalico,5 Entrepaños De 31x45m,Color Arena,4 Postes De 1.80m	1,831.26
12419000	Mouse Inalambrico	229.00
12419000	Mesa De Trabajo Estructura Tubular,Med.1.20x.75x.75m,Cubierta En Melanina	5,300.56
12419000	Mesa De Trabajo Estructura Tubular,Med.1.20x.75x.75m,Cubierta En Melanina	1,325.13
12419000	Mesa Para Computadora Cubierta Para Cpu,Estructura En Tubo De Acero,Porta Teclado	43,639.20
12419000	Sillon Operativo	2,108.91
12419000	Sillon Ejecutivo Respaldo Bajo,Vinipiel Ecoejecutivo Negro	1,102.68
12419000	Sillon Ejecutivo Respaldo Alto,Tela C/Malla Versa Negro	2,086.26
12419000	Sillon Ejecutivo Giratoriorespaldo Alto,Tapiz Tela Cancun,Col.Negro,Rodajas Tipo Yoyo	1,159.29
12419000	Sillon Ejecutivo Giratorio Respaldo Alto,Tapiz Tela Cancun,Col.Negro,Rodajas Tipo Yoyo	1,159.35
12419000	Sillon Ejecutivo Giratorio Tapiz Vinil Negro	1,798.00
12419000	Sillon Ejecutivo Giratorio Respaldo Alto,Tapiz Tela Cancun,Col.Negro,Rodajas Tipo Yoyo	11,593.00
12419000	4 Repisas	2,239.30
12419000	Archivero Con Repisas Serie Clear	2,239.30
12419000	Archivero Sobre Credenza Med.239x55cm,6 Puertas Abatibles	10,040.80
12419000	Archivero Sobre Credenza Med.303x55cm,6 Puertas Abatibles	11,689.83
12419000	Archivero Lua Contemporaneo Color Cafe	10,000.00
12419000	Mueble Para Equipo De Grabacion Modular,Capacidad De 10 Unidades De Rack	30,250.00
12419000	Mueble Cubierta Encimera De 80x35x1.6cm,En Melanina,Col.Wengue	321.20
12419000	Silla Secretarial Giratoria Con Descanzabrazos,Tapiz Tela Col.Negra,Rodajas Tipo Yoyo	783.53
12419000	Silla Secretarial Giratoriacocon Descanzabrazos,Tapiz Tela Col.Negra,Rodajas Tipo Yoyo	783.54
12419000	Sillon Giratorio C/Rod Londres	2,519.30
12419000	Ventilador De Techo 56p	4,379.27
12419000	Ventilador De Techo 56p	625.51
12419000	Mesa Para Impresora	949.50
12419000	Mesa Para Impresora Serie Clear	949.50
12419000	Locker De 4 Puertas,Cerradura,Med.167x38x46cm,En Acero,Col.Negro	1,814.24
12419000	Cafetera Capacidad De 40 Tazas	659.00
12419000	Ochocientos Sesenta y Cuatro Sillas Fijas Con Paleta Asiento-Respaldo Concha Anatomica	1,065,645.60
12419000	Sillon Ejecutivo Giratorio Estructura De Madera,Tapiz Piel,Lateral En Vinil,Color Negro	1,878.04
12419000	Sillon Ejecutivo Giratorio Estructura De Madera,Tapiz Piel,Lateral En Vinil,Color Negro	1,878.04
12419000	Sillon Ejecutivo Giratorio Estructura De Madera,Tapiz Piel,Lateral En Vinil,Color Negro	1,878.04
12419000	Impresora Multifuncional A 4 Colores,Pantalla 1.44",Lector De Tarjeta De Memoria	4,157.44
12419000	Doscientos Treinta y Cinco Sillas Fijas Con Paleta Estructura Tubular Col.Negro,Asiento Y	141,343.10
12419000	Ciento Catorce Sillas Fijas Apilables,Estructura Tubular,Tapiz Vinil Col.Negro	27,241.44
12419000	Silla Fija Apilable En Vinil Negra Esmaltada,Estructura Tubular	372.36
12419000	Silla Fija Apilable En Vinil Negra Esmaltada,Estructura Tubular	372.36
12419000	Silla Fija Apilable En Vinil Negra Esmaltada,Estructura Tubular	372.36
12419000	Silla Fija Apilable En Vinil Negra Esmaltada,Estructura Tubular	372.36
12419000	Monitor Fetal Lcd Display,Luz De Fondo,Bocina Interconstruida	2,436.00
12419000	Monitor Fetal Lcd Display,Luz De Fondo,Bocina Interconstruida	2,436.00
12419000	Monitor Fetal Lcd Display,Luz De Fondo,Bocina Interconstruida	2,436.00
12419000	Setenta y Un Sillas Fijas Con Paleta Paleta Metalica,Estructura Tubular,Asiento Y Respaldo	46,451.04
12419000	Cincuenta y Ocho Sillas De Visitas,Estructura Tubular,Descanzabrazos,Tapiz Tela Azul	39,638.36
12419000	Diez y Seis Sillas De Visita Tapiz Tela Mini Crepe Negro,Estructura Tubular	5,957.76
12419000	Access Point Procesador Atheros Mips 24kc,400mhz,Memoria SDRAM De 32mb	2,288.68
12419000	Computadora Portatil	14,024.93
12419000	Computadora Portatil	14,024.93
12419000	Regulador de Voltaje	798.00

SISTEMA CONTABLE 2021
RELACIÓN DE BIENES MUEBLES QUE COMPONEN SU PATRIMONIO
Cuenta Pública de 2021

Fecha: 25/02/2022

CÓDIGO	DESCRIPCIÓN DEL BIEN	VALOR EN LIBROS
12419000	Regulador de Voltaje	798.00
12419000	No BREAK capacidad de 1500VA para RACK, 6 receptáculos de salida	19,612.12
12419000	No BREAK capacidad de 1500VA para RACK, 6 receptáculos de salida	19,612.12
12419000	No BREAK capacidad de 1500VA para RACK, 6 receptáculos de salida	19,612.12
12419000	ACCES POINT procesador ATHEROS AR2315 SOC, 180MHZ, memoria ESDRAM de 16 MB	2,441.80
12419000	Tableta IPAD, WI-FI,128GB-SI	11,999.00
12419000	Computadora	14,449.15
12419000	Disco duro externo capacidad 1TB, formato 2.5,USB 3.0, USB2.0	1,316.60
12419000	Disco duro externo capacidad 1TB, formato 2.5,USB 3.0, USB2.0	1,316.60
12419000	Impresora Laser a color, procesador 1200MHZ, monitor tactil 3.0"	4,412.64
12419000	Impresora Laser Manocromatica, procesador 1200 MHZ, pantalla LCD de 2 lineas	4,216.60
12419000	Impresora Laser Manocromatica, procesador 1200 MHZ, pantalla LCD de 2 lineas	4,216.60
12419000	Impresora Multifuncional Laser a color, Unidad de Disco Duro de 250 GB	49,000.00
12419000	Computadora Portatil I5567	16,199.10
12419000	Monitor de 27"	8,598.00
12419000	Computadora portatil de 13.3/8GB	29,939.00
12419000	Analizador	33,350.00
12419000	Impresora Multifuncional manocromatica, impresion a color, monitor CGD 4.3"	9,956.28
12419000	Sacapunta Electrico	415.00
12419000	Silla Operativa con Sillon Neumatico, respaldo medio, base plana de 24"	990.33
12419000	Silla Operativa con Sillon Neumatico, respaldo medio, base plana de 24"	990.33
12419000	Silla Operativa con Sillon Neumatico, respaldo medio, base plana de 24"	990.33
12419000	Silla Operativa con Sillon Neumatico, respaldo medio, base plana de 24"	990.33
12419000	Silla Operativa con Sillon Neumatico, respaldo medio, base plana de 24"	990.33
12419000	Silla Operativa con Sillon Neumatico, respaldo medio, base plana de 24"	990.33
12419000	Archivero vertical de 4 gavetas medidas 135x46x70 CM. Fabricado en acero, color arena	5,393.00
12419000	Gabinete metalicoo entre paños fijos S, con chapa de aluminio cromo, 2 puertas	3,868.99
12419000	Impresora Multifuncional	5,098.73
12419000	Impresora Multifuncional	5,098.73
12419000	Impresora Multifuncional	5,098.73
12419000	NO BREAKS capacidad 700 VA/360W, Monofacica 120V,4 contactos de salida tipo NEMA	1,371.12
12419000	Impresora multifuncional, impresion a 4 colores, INTERFACE USB 2.0	4,060.00
12419000	Monitor de 27"	8,598.00
12419000	Archivero vertical de 4 gavetas medidas de 135x46x70 CM.Fabricado en acero	5,393.00
12419000	Archivero vertical de 4 gavetas medidas de 135x46x70 CM.Fabricado en acero	5,393.00
12419000	Computadora Portatil con procesador INTEL CORE I7 QUAD 2.6GHZ pantalla de 15.4"	59,823.52
12419000	Computadora portatil con procesador INTEL CORE I5 DUAL 2.0 GHZ pantalla de 13.3"	37,450.02
12419000	Computadora portatil con procesador INTEL CORE I5 DUAL 2.0 GHZ pantalla de 13.3"	37,450.02
12419000	Computadora todo en uno de escritorio, procesador INTEL CORE I5 QUAD CORE 3.3 GHZ	55,651.00
12419000	Computadora todo en uno de escritorio, procesador INTEL CORE I5 QUAD CORE 3.1 GHZ	36,977.32
12419000	Cafetera de acero inoxidable, capacidad 35 tazas	959.00
12419000	TRIPIE Porta Suero Cromado	776.04
12419000	Librero de 5 repisas de color chocolate	2,799.00
12419000	Banco metalico giratorio con respaldo, acabado cromado	916.86
12419000	Cubeta de patada de acero inoxidable	1,038.20
12419000	Mesa de Mayo Cromada	1,641.40
12419000	Carro rojo de 5 cajones	7,192.00
12419000	Regulador de voltaje deE 4 contactos, electronico de Voltaje 2000 VA	728.63
12419000	Banco de 2 Peldaños	1,007.92
12419000	Impresora Laser	4,944.19
12419000	Computadora	14,449.15
12419000	Computadora Portatil	11,550.85
12419000	Bote	49.00
12419000	Archivero verticas 4 Gavetas	4,213.35
12419000	Lampara	692.52
12419000	C.P.U.	12,611.91
12419000	Modulo	4,224.93
12419000	Banca Fija	2,931.55
12419000	Cafetera	579.00
12419000	Archivero	1,699.00
12419000	Librero	1,705.03
12419000	Escritorio	2,841.72
12419000	Locker	2,999.00
12419000	ESTANTE	1,798.94
12419000	Sillon Ejecutivo	1,049.00
12419000	Bocia	835.20
12419000	Caja para herramientas	2,690.00
12419000	Tableta	8,326.94
12419000	ACESS POINT	1,746.52
12419000	Regulador de Voltaje	614.80
12419000	Mesa	2,245.02
12419000	Monitor	8,000.00
12419000	Impresora	7,903.57
12419000	Silla Fija con Paleta	751.68
12419000	Computadora Portatil	13,999.01
12419000	Archivero Vertical de 4 Gabetas	2,979.02
12419000	Gabinete	3,028.08
12419000	Biombo	946.56
12419000	Mamparas	4,512.80
12419000	Escalera tipo tijera	2,246.00
12419000	Tarja	5,742.00
12419000	Garabato	2,330.44
12419000	Tableta	9,238.27
12419000	Disco duro	2,087.06
12419000	ACESS POINT	131,138.93
12419000	Fuente	10,980.09
12419000	Quemadora	699.00
12419000	Bote	49.00
12419000	Lampara	692.52

SISTEMA CONTABLE 2021
RELACIÓN DE BIENES MUEBLES QUE COMPONEN SU PATRIMONIO
Cuenta Pública de 2021

Fecha: 25/02/2022

CÓDIGO	DESCRIPCIÓN DEL BIEN	VALOR EN LIBROS
12419000	C.P.U.	12,611.91
12419000	Modulo	4,224.93
12419000	Bote	49.00
12419000	Bote	49.00
12419000	Modulo	4,224.93
12419000	Modulo	4,224.93
12419000	Modulo	4,224.93
12419000	Modulo	4,224.93
12419000	Banca Fija	2,931.55
12419000	Cinco Libreros	8,525.15
12419000	Escritorio	2,841.72
12419000	Escritorio	2,841.72
12419000	Locker	2,999.00
12419000	Locker	2,999.00
12419000	Estante	1,798.94
12419000	Estante	1,798.94
12419000	Estante	1,798.94
12419000	Veinte Bocinas	16,704.00
12419000	Tableta	8,326.94
12419000	Tableta	8,326.94
12419000	Ocho Reguladores de Voltaje	4,918.40
12419000	Cinco ACCESS POINT	8,732.61
12419000	Monitor	8,000.00
12419000	Siete Impresoras	55,324.99
12419000	Cincuenta Sillas Fijas con Paleta	37,584.00
12419000	Diez Archiveros Verticales de 4 Gabetas	29,790.21
12419000	Veinte y Cinco Gabinetes	75,701.93
12419000	Biombo	946.56
12419000	Mamparas	4,512.80
12419000	Mamparas	4,512.80
12419000	Mamparas	4,512.80
12419000	Tarja	5,742.00
12419000	Tarja	5,742.00
12419000	Tarja	5,742.00
12419000	Garabato	2,330.44
12419000	Garabato	2,330.44
12419000	Siete Tabletass	64,667.92
12419000	Veinte y Un Discos duros	43,828.21
12419000	Veinte y Un ACCESS POINT	131,138.93
12419000	Librero	1,705.03
12419000	SWITCH	30,759.58
12419000	BOCINA	2,408.16
12419000	Diablo para carga	1,030.54
12419000	Hidrolavadora	4,176.00
12419000	Horno	5,068.04
12419000	Escritorio	2,166.45
12419000	PODIUM	15,717.03
12419000	LOCKER	1,378.45
12419000	Estante	2,741.96
12419000	Base	498.80
12419000	Banco	404.55
12419000	Escalera	1,121.10
12419000	Cesto para basura	192.82
12419000	Pizarron	399.70
12419000	Estacion	11,199.10
12419000	Engargoladora	2,766.78
12419000	PLOTTER	35,322.00
12419000	Archivero Vertical 2 Gavetas	1,463.85
12419000	Archivero Horizontal de 4 Gavetas	2,444.19
12419000	Silla Fija Apilable	375.39
12419000	Fregadero	11,666.93
12419000	Cama	5,157.36
12419000	SCANNER	14,087.66
12419000	Equipo	72,883.99
12419000	Licencia	1,409.98
12419000	Licudadora	3,084.90
12419000	Librero	2,614.20
12419000	Sillon	2,061.04
12419000	Cafetera	1,324.74
12419000	Archivero	2,917.86
12419000	Conjunto	9,622.77
12419000	Vitrina	2,881.44
12419000	Silla Ejecutiva Fija	2,948.00
12419000	NICHO	12,837.02
12419000	Sillon SemiEjecutivo	1,306.37
12419000	Once SWITCHS	338,355.35
12419000	Bocina	2,408.16
12419000	Escritorio	2,166.45
12419000	PODIUM	15,717.03
12419000	Veinte Nueve LOCKERS	39,975.06
12419000	Cincuenta y Siete Estantes	156,291.76
12419000	Cuarenta y Un Bancos	16,586.41
12419000	Escalera	1,121.10
12419000	Pizarron	399.70
12419000	Pizarron	399.70
12419000	Engargoladora	2,766.78
12419000	Engargoladora	2,766.78
12419000	Siete Archiveros Verticales 2 Gavetas	10,246.96
12419000	Archivero Horizontal de 4 Gavetas	2,444.19



GOBIERNO CONSTITUCIONAL DEL ESTADO DE CHIAPAS
UNIVERSIDAD DE CIENCIAS Y ARTES DE CHIAPAS

SISTEMA CONTABLE 2021
RELACIÓN DE BIENES MUEBLES QUE COMPONEN SU PATRIMONIO
Cuenta Pública de 2021

Fecha: 25/02/2022

CÓDIGO	DESCRIPCIÓN DEL BIEN	VALOR EN LIBROS
12419000	Archivero Horizontal de 4 Gavetas	2,444.19
12419000	Setenta Sillas Fijas Apilables	26,277.60
12419000	Siete Fregaderos	81,668.54
12419000	Cama	5,157.36
12419000	Cama	5,157.36
12419000	Ocho SCANNERS	112,701.25
12419000	Nueve Licuadoras	27,764.08
12419000	Veinte y Seis Libreros	67,969.20
12419000	Diez y Seis Sillones	32,976.68
12419000	Nueve Cafeteras	11,922.66
12419000	Nueve Archiveros	26,260.77
12419000	Once Conjuntos	105,850.51
12419000	Siete Sillones SemiEjecutivo	9,144.57
12419000	Guillotina	1,299.00
12419000	Contenedor	6,525.00
12419000	Enfriador calentador de agua	2,005.64
12419000	Extractor	5,394.00
12419000	Tornillo	1,668.49
12419000	550 Sillas	314,106.72
12419000	Modulo	14,352.79
12419000	Banca fija	2,146.13
12419000	Mesa Rectangular	1,263.49
12419000	Credenza	2,767.75
12419000	Repisa	2,367.85
12419000	RACK	5,151.32
12419000	Mueble	5,305.84
12419000	Mesa de Centro	1,482.48
12419000	Computadora	21,933.65
12419000	C.P.U.	10,746.04
12419000	Regulador	701.94
12419000	Extintidor	1,334.52
12419000	Ventilador	883.99
12419000	Prensa	19,321.10
12419000	Plancha eléctrica	4,663.20
12419000	Enfriador	13,615.52
12419000	Copiadora	20,764.00
12419000	Archivero Vertical de 4 Gabetas	4,211.75
12419000	ACCESS POINT	5,333.41
12419000	Disco Duro	3,060.06
12419000	RACK	4,199.30
12419000	Batidora	700.00
12419000	Frigo – Bar	3,891.80
12419000	Congelador	16,380.00
12419000	Casa de Plastico	11,999.00
12419000	Monitor	12,770.78
12419000	Impresora	4,944.66
12419000	Computadora Portatil	15,804.80
12419000	Bocina	835.20
12419000	Escritorio	22,663.50
12419000	Servidor	44,138.00
12419000	Licuadora	1,184.00
12419000	Sillon	2,970.05
12419000	Foliador	672.80
12419000	Enfriador Clanetador de Agua	1,934.60
12419000	Cafetera	549.02
12419000	Banca Fija	3,595.59
12419000	Silla	1,967.58
12419000	Credenza	16,620.48
12419000	Modulo	4,052.16
12419000	Computadora	19,759.94
12419000	C.P.U.	40,000.00
12419000	Parrilla	299.00
12419000	Mesa de Trabajo	6,989.58
12419000	Contenedor	6,525.00
12419000	Contenedor	6,525.00
12419000	Contenedor	6,525.00
12419000	Seis Enfriadores calentadores de agua	12,033.84
12419000	Extractor	5,394.00
12419000	Extractor	5,394.00
12419000	Extractor	5,394.00
12419000	Extractor	5,394.00
12419000	Modulo	14,352.79
12419000	Veinte Bancas fijas	42,922.66
12419000	Mesa Rectangular	1,263.49
12419000	Mesa Rectangular	1,263.49
12419000	Credenza	2,767.75
12419000	Repisa	2,367.85
12419000	Repisa	2,367.85
12419000	Repisa	2,367.85
12419000	Mueble	5,305.84
12419000	Treinta y Cinco Computadoras	767,677.64
12419000	160 C.P.U.	1,719,365.88
12419000	Regulador	701.94
12419000	Regulador	701.94
12419000	Regulador	701.94
12419000	Quince Extintidores	20,017.79
12419000	Setenta y Seis Ventiladores	67,183.48
12419000	Prensa	19,321.10
12419000	Prensa	19,321.10

SISTEMA CONTABLE 2021
RELACIÓN DE BIENES MUEBLES QUE COMPONEN SU PATRIMONIO
Cuenta Pública de 2021

Fecha: 25/02/2022

CÓDIGO	DESCRIPCIÓN DEL BIEN	VALOR EN LIBROS
12419000	Prensa	19,321.10
12419000	Prensa	19,321.10
12419000	Plancha electrica	4,663.20
12419000	Enfriador	13,615.52
12419000	ACCESS POINT	5,333.41
12419000	Archivero Vertical de 4 Gabetas	4,211.75
12419000	Archivero Vertical de 4 Gabetas	4,211.75
12419000	Archivero Vertical de 4 Gabetas	4,211.75
12419000	Disco Duro	3,060.06
12419000	Disco Duro	3,060.06
12419000	Cinco Computadoras Portatiles	79,024.00
12419000	Batidora	700.00
12419000	Seis Bocinas	5,011.20
12419000	Escritorio	22,663.50
12419000	Licuadora	1,184.00
12419000	Sillon	2,970.05
12419000	Sillon	2,970.05
12419000	Cinco Enfriadores Clanetadores de Agua	9,673.00
12419000	Banca Fija	3,595.59
12419000	Banca Fija	3,595.59
12419000	Ocho Sillas	15,740.61
12419000	Modulo	4,052.16
12419000	Modulo	4,052.16
12419000	Computadora	19,759.94
12419000	Computadora	19,759.94
12419000	Computadora	19,759.94
12419000	Computadora	19,759.94
12419000	Parrilla	299.00
12419000	Ocho Mesas de Trabajo	55,916.64
12419000	Diez y Nueve Cestos para Basuras	5,482.12
12419000	Cesto para Basura	288.53
12419000	Treinta y Seis Archiveros Vertical 4 Gavetas	115,594.01
12419000	Mueble	7,800.00
12419000	Doce Silones	22,251.16
12419000	Sillon SemiEjecutivo	3,422.00
12419000	Cinco Buros	4,802.40
12419000	STAND	4,500.00
12419000	Estacion	3,249.00
12419000	94 Computadoras Portatiles	1,662,974.55
12419000	105 Computadoras	1,736,661.57
12419000	Diez y Nueve Tabletass	112,151.37
12419000	Doscientos Dos Monitores	1,281,199.60
12419000	Ciento Treinta y Dos Reguladores de Voltaje	72,198.86
12419000	Setenta y Seis Extinguidores	118,839.26
12419000	Siete Cafeteras	6,731.25
12419000	Seis FrigoBar	20,281.64
12419000	Fotocopiadora	48,999.56
12419000	Fotocopiadora	48,999.56
12419000	Fotocopiadora	48,999.56
12419000	Ocho Licuadoras	11,881.55
12419000	Trituradora	8,280.00
12419000	1360 Sillas	563,165.89
12419000	Mesa para Laboratorio	43,410.22
12419000	Mesa para Laboratorio	43,410.22
12419000	Mesa para Laboratorio	43,410.22
12419000	Mesa para Laboratorio	43,410.22
12419000	Tarja	3,596.00
12419000	Tarja	3,596.00
12419000	Tarja	3,596.00
12419000	Cincuenta Bancos para Laboratorios	15,312.00
12419000	Setenta y Cinco Bancos	63,302.00
12419000	Treinta y Ocho Sillones Ejecutivos Giratorio	58,412.96
12419000	Vitrina	2,122.22
12419000	Vitrina	2,122.22
12419000	Vitrina	2,122.22
12419000	Vitrina	2,122.22
12419000	Alacena	2,499.00
12419000	Alacena	2,499.00
12419000	Sesenta y dos Impresoras	349,128.61
12419000	Diez Reguladores	4,601.83
12419000	Trece SWITCHS	297,066.98
12419000	Camara	3,828.00
12419000	Camara	3,828.00
12419000	Camara	3,828.00
12419000	Camara	3,828.00
12419000	Camara	3,828.00
12419000	Camara	3,828.00
12419000	Ocho Herramientas	22,968.00
12419000	Equipo	36,016.66
12419000	Equipo	36,016.66
12419000	Equipo	36,016.66
12419000	Equipo	36,016.66
12419000	Batidora	4,848.80
12419000	Batidora	4,848.80
12419000	Batidora	4,848.80
12419000	Batidora	4,848.80
12419000	Horno	1,818.81
12419000	Horno	1,818.81
12419000	Horno	1,818.81

SISTEMA CONTABLE 2021
RELACIÓN DE BIENES MUEBLES QUE COMPONEN SU PATRIMONIO
Cuenta Pública de 2021

Fecha: 25/02/2022

CÓDIGO	DESCRIPCIÓN DEL BIEN	VALOR EN LIBROS
12419000	Horno	1,818.81
12419000	Basurero	6,424.21
12419000	Treinta y Dos Gabinetes	165,365.27
12419000	Seiscientos Sesenta y Ocho Mesas	814,369.75
12419000	Diez Escalerillas	6,201.36
12419000	Juego de Sala	7,477.36
12419000	Juego de Sala	7,477.36
12419000	Juego de Sala	7,477.36
12419000	814 Sillas Fijas con Paleta	474,327.29
12419000	Sofa tres plazas	4,309.40
12419000	Sofa tres plazas	4,309.40
12419000	Refrigeradoe	1,723.76
12419000	Carro Portalibro	114,042.46
12419000	Carro Portalibro	114,042.46
12419000	Silla Fija	542.88
12419000	Archivero Horizontal de 4 Gavetas	3,999.00
12419000	Mesa de Centro	1,706.36
12419000	Veinte y Cuatro No Breaks	85,980.00
12419000	Plotter	18,676.00
12419000	Routeador	1,867.60
12419000	Routeador	1,867.60
12419000	Routeador	1,867.60
12419000	Mouse	999.00
12419000	Agitador	7,836.02
12419000	Agitador	7,836.02
12419000	Agitador	7,836.02
12419000	Lampara	674.00
12419000	Lampara	674.00
12419000	158 Carros	253,619.50
12419000	Seis Archiveros	15,066.16
12419000	199 Mesas Rectangulares	400,896.35
12419000	Cinco Bancos Giratorios	2,401.20
12419000	Fregadero	4,787.63
12419000	Quemadora	202.00
12419000	Molino	14,361.25
12419000	Cuarenta Y Seis Escritorios	172,118.39
12419000	Credenza	7,668.53
12419000	Credenza	7,668.53
12419000	Credenza	7,668.53
12419000	Modulo	10,724.96
12419000	Gavetero	3,123.88
12419000	Siete Conjuntos	74,219.00
12419000	Cuarenta y Cinco Anaqueles	51,043.02
12419000	Aditamento	2,230.00
12419000	Copiadora	8,689.56
12419000	Rotafolio	2,315.07
12419000	Rotafolio	2,315.07
12419000	Rotafolio	2,315.07
12419000	Campana de extraccion de Gas	148,770.00
12419000	Engargoladora	3,399.00
12419000	Bote	8,004.00
12419000	Veinte y Dos Estantes	143,738.33
12419000	Seis Lockers	8,532.96
12419000	Rack	6,380.00
12419000	Diez Biombos	20,120.20
12419000	Treinta y Nueve Discos Duros	75,186.93
12419000	202 C.P.U	1,983,753.12
12419000	Licencia	580.00
12419000	Seis Fuentes	10,753.95
12419000	Agenda Electronica	8,748.31
12419000	Pantalla	18,927.72
12419000	Horno Electrico	1,252.80
12419000	Siete Estufas	192,220.62
12419000	Cinco Enfriadores Calentadores de Agua	17,924.14
12419000	Embutidora	52,188.40
12419000	Tanque	136.80
12419000	Casa de Plastico	3,999.00
12419000	Siete Pizarrones	14,616.00
12419000	Doce Bancas Fijas	14,616.00
12419000	Veinte Seis Caballetes	64,994.80
12419000	Escalera	1,659.07
12419000	Escalera	1,659.07
12419000	Diez y Ocho Acces Point	121,560.50
12419000	Camara Digital	1,499.00
12419000	Lector	2,389.99
12419000	Ocho Bocinas	3,331.00
12419000	Picadora	757.48
12419000	Veinte Ventiladores de techo	22,434.40
12419000	Extractor	3,422.00
12419000	Extractor	3,422.00
12419000	Setenta y Dos Ventiladores	79,200.34
12419000	Rstridor	1,837.44
12419000	Veinte y Cuatro Libreros	73,626.75
12419000	Sofa tres plazas	3,209.72
12419000	Sofa tres plazas	3,209.72
12419000	Sofa tres plazas	3,209.72
12419000	Sofa tres plazas	3,209.72
12419000	Nueve Sillas Secretariales Giratorias	8,067.80
12419000	Gillotina	948.00

SISTEMA CONTABLE 2021
RELACIÓN DE BIENES MUEBLES QUE COMPONEN SU PATRIMONIO
Cuenta Pública de 2021

Fecha: 25/02/2022

CÓDIGO	DESCRIPCIÓN DEL BIEN	VALOR EN LIBROS
12419000	Gillotina	948.00
12419000	Archivero Vertical 3 Gavetas	2,292.16
12419000	Archivero Vertical 3 Gavetas	2,292.16
12419000	Silla Fija Apilable	579.00
12419000	Silla Fija Apilable	579.00
12419000	Diez y Siete SCANNERS	103,677.72
12419000	Duplicador	64,732.64
12419000	Aspiradora	6,156.70
12419000	Aspiradora	6,156.70
12419000	Enfriador	20,479.54
12419000	Enfriador	20,479.54
12419000	Enfriador	20,479.54
12419000	Maceta	696.00
12419000	Sillon SemiEjecutivo	1,903.56
12419000	Sillon SemiEjecutivo	1,903.56
12419000	Sillon SemiEjecutivo	1,903.56
12419000	Sillon SemiEjecutivo	1,903.56
12419000	Sillon	5,800.00
12419000	Tableta	5,719.68
12419000	Tableta	5,719.68
12419000	Doce Computadoras Portatiles	155,471.93
12419000	Computadora	11,820.40
12419000	Computadora	11,820.40
12419000	Computadora	11,820.40
12419000	Computadora	11,820.40
12419000	Computadora	11,820.40
12419000	Monitor	2,610.00
12419000	Monitor	2,610.00
12419000	Monitor	2,610.00
12419000	Monitor	2,610.00
12419000	Monitor	2,610.00
12419000	FrigoBar	2,900.00
12419000	Seis Cafeteras	6,325.21
12419000	Sillon Ejecutivo Giratorio	1,763.45
12419000	Sillon Ejecutivo Giratorio	1,763.45
12419000	Sillon Ejecutivo Giratorio	1,763.45
12419000	Sillon Ejecutivo Giratorio	1,763.45
12419000	Quince Sillas	17,442.50
12419000	Vitrina	4,640.00
12419000	Banco	1,890.22
12419000	Banco	1,890.22
12419000	Banco	1,890.22
12419000	Banco	1,890.22
12419000	Doce Impresoras	79,179.39
12419000	Escenario	34,999.99
12419000	Mesa de Centro	1,160.00
12419000	Mesa	5,428.80
12419000	Gabinete	3,836.99
12419000	Mamparas	45,821.99
12419000	No Breaks	1,493.45
12419000	Anaquele	1,777.12
12419000	Nueve No Breaks	13,441.04
12419000	Seis Anaqueles	10,662.72
12419000	Credenza	5,274.52
12419000	Modulo	6,468.16
12419000	Modulo	6,468.16
12419000	Modulo	6,468.16
12419000	Ocho Lockers	12,895.72
12419000	Conjunto Secretarial	5,439.24
12419000	Conjunto Secretarial	5,439.24
12419000	Seis Discos Duros	7,696.80
12419000	Nueve Bancas Fijas	15,096.24
12419000	Acces Point	2,204.00
12419000	Bocina	1,199.00
12419000	Nueve Libreros	36,113.12
12419000	Archivero Vertical 3 Gavetas	3,596.00
12419000	SCANNER	3,902.82
12419000	Aspiradora	568.98
12419000	Mesa	27,106.30
12419000	Gabinete	2,790.00
12419000	Refrigerador	3,848.99
12419000	Escalera Tipo Tijera	2,128.19
12419000	Fregadero	9,354.00
12419000	Anaquele	1,140.28
12419000	Anaquele	1,140.28
12419000	Podium	7,000.00
12419000	Modulo	3,069.19
12419000	Reloj Checador de Asistencia	13,706.56
12419000	Reloj Checador de Asistencia	13,706.56
12419000	Trece Modulos	39,899.44
12419000	Rotafolio	1,765.00
12419000	Cinco Contenedores	4,350.00
12419000	Seis Literas	4,350.00
12419000	Ocho Discos Duros	29,800.00
12419000	Diablo para Carga	15,077.87
12419000	Escalera	543.51
12419000	Tanque	8,004.00
12419000	Lector	10,517.33



GOBIERNO CONSTITUCIONAL DEL ESTADO DE CHIAPAS
UNIVERSIDAD DE CIENCIAS Y ARTES DE CHIAPAS

SISTEMA CONTABLE 2021
RELACIÓN DE BIENES MUEBLES QUE COMPONEN SU PATRIMONIO
Cuenta Pública de 2021

Página 26 de 87

Fecha: 25/02/2022

CÓDIGO	DESCRIPCIÓN DEL BIEN	VALOR EN LIBROS
12419000	Lector	10,517.33
12419000	Lector	10,517.33
12419000	Ventilador	3,538.00
12419000	Ventilador	3,538.00
12419000	Ventilador	3,538.00
12419000	Doce Libreros	26,058.24
12419000	Guillotina	593.53
12419000	Veinte Cuatro Restiradores	38,380.80
12419000	Enmicadora	697.16
12419000	Impresora	7,189.78
12419000	Regulador	577.68
12419000	Impresora	7,189.78
12419000	Impresora	7,189.78
12419000	Impresora	7,189.78
12419000	Impresora	7,189.78
12419000	Siete Reguladores	4,043.76
12419000	Ocho Sillas	10,426.08
12419000	Doce Extinguidores	28,250.78
12419000	Cafetera	883.90
12419000	Cafetera	883.90
12419000	Cafetera	883.90
12419000	Cafetera	883.90
12419000	Monitor	1,972.00
12419000	Computadora	9,338.00
12419000	Computadora	9,338.00
12419000	Computadora	9,338.00
12419000	Computadora	9,338.00
12419000	Seis Computadoras Portatiles	105,489.41
12419000	Porta llaves	719.20
12419000	Archivero Vertical 4 Gavetas	2,444.12
12419000	Archivero Vertical 4 Gavetas	2,444.12
12419000	Sillon	1,252.14
12419000	Horno	1,595.01
12419000	Cuarenta y Cinco Cestos para basura	35,505.00
12419000	Sillon	5,649.49
12419000	Sillon	5,649.49
12419000	Archivero Vertical 4 Gavetas	4,152.80
12419000	Cinco Computadoras Portatiles	61,362.42
12419000	Computadora	12,818.00
12419000	Cinco Monitores	22,785.88
12419000	Licuadora	2,262.00
12419000	Frigobar	3,291.17
12419000	Frigobar	3,291.17
12419000	Frigobar	3,291.17
12419000	Siete Cafeteras	9,873.50
12419000	Veinte y Seis Extinguidores	19,235.14
12419000	Garabato para Olla	6,320.00
12419000	Sillon Ejecutivo Giratorio	4,187.31
12419000	Treinta y Dos Sillas	12,857.48
12419000	Banco	399.01
12419000	Banco	399.01
12419000	Impresora	5,302.84
12419000	Impresora	5,302.84
12419000	Horno	1,664.99
12419000	Siete Mesas	9,601.86
12419000	Gabinete	3,069.36
12419000	Gabinete	3,069.36
12419000	Gabinete	3,069.36
12419000	Gabinete	3,069.36
12419000	Refrigerador	3,605.00
12419000	Sillon Secretarial Giratorio	2,749.20
12419000	Anaquele	9,512.00
12419000	Exhibidor	4,000.00
12419000	Rack	3,067.98
12419000	Rack	3,067.98
12419000	Rack	3,067.98
12419000	Rack	3,067.98
12419000	Estante	1,254.79
12419000	Estante	1,254.79
12419000	Disco Duro	1,781.39
12419000	Disco Duro	1,781.39
12419000	C.P.U	8,829.04
12419000	C.P.U	8,829.04
12419000	C.P.U	8,829.04
12419000	C.P.U	8,829.04
12419000	Enfriador Calentador de Agua	2,378.00
12419000	Diablo para Carga	1,215.68
12419000	Diablo para Carga	1,215.68
12419000	Diablo para Carga	1,215.68
12419000	Banca Fija	3,489.45
12419000	Sombrilla	878.74
12419000	Sombrilla	878.74
12419000	Sombrilla	878.74
12419000	Acces Point	1,939.20
12419000	Extractor	8,090.00
12419000	Ventilador de techo	1,701.72
12419000	Veinte Archiveros Verticales 4 Gavetas	57,761.74
12419000	Espejo	8,700.00
12419000	Cesto para basura	336.56



GOBIERNO CONSTITUCIONAL DEL ESTADO DE CHIAPAS
UNIVERSIDAD DE CIENCIAS Y ARTES DE CHIAPAS

SISTEMA CONTABLE 2021
RELACIÓN DE BIENES MUEBLES QUE COMPONEN SU PATRIMONIO
Cuenta Pública de 2021

Fecha: 25/02/2022

CÓDIGO	DESCRIPCIÓN DEL BIEN	VALOR EN LIBROS
12419000	Cinco Lokers	9,147.28
12419000	Butacas	3,642.40
12419000	Lavabo	8,926.20
12419000	Lavabo	8,926.20
12419000	Lavabo	8,926.20
12419000	Doce Mesas para Computadoras	22,285.92
12419000	RACK	5,893.79
12419000	RACK	5,893.79
12419000	RACK	5,893.79
12419000	RACK	5,893.79
12419000	Cinco Contenedores	9,222.00
12419000	135 C.P.U	1,321,718.45
12419000	Disco Duro	2,456.63
12419000	Tarjeta	69,896.18
12419000	Tarjeta	69,896.18
12419000	Tarjeta	69,896.18
12419000	Agenda Electronica	5,655.28
12419000	Estufa	13,401.25
12419000	Estufa	13,401.25
12419000	Estufa	13,401.25
12419000	Estufa	13,401.25
12419000	Tanque	2,797.19
12419000	Tanque	2,797.19
12419000	Tanque	2,797.19
12419000	Quince Bancas Fijas	36,284.70
12419000	Escalera	2,800.01
12419000	Escalera	2,800.01
12419000	Ocho Mesas de Trabajo	12,965.78
12419000	Seis Mesas Auxiliares	3,410.40
12419000	Acces Point	6,962.29
12419000	Acces Point	6,962.29
12419000	Acces Point	6,962.29
12419000	Servidor	123,575.21
12419000	Servidor	123,575.21
12419000	Bocina	799.00
12419000	Seis Ventiladores	6,723.33
12419000	Diez Ventiladores de Techo	5,299.92
12419000	Chocomilera	1,073.50
12419000	Estractor	8,298.00
12419000	Procesador	16,277.00
12419000	Restirador	1,999.00
12419000	Veinte y Seis Libreros	67,915.54
12419000	215 Sillas Fijas Apilables	78,369.60
12419000	Silla Secretarial Giratoria	777.68
12419000	Archivero Vertical de 3 Gavetas	3,074.00
12419000	Diez y Nueve Sillas Secretariales Giratoria	14,775.98
12419000	Guillotina	860.79
12419000	Guillotina	860.79
12419000	Guillotina	860.79
12419000	Diez Scanners	72,550.84
12419000	Enfriador de Agua	16,553.00
12419000	Filtro	1,013.00
12419000	Filtro	1,013.00
12419000	Filtro	1,013.00
12419000	Campana	41,012.36
12419000	Vantilador de Pedestal	1,279.20
12419000	Cafetera	804.10
12419000	Cafetera	804.10
12419000	Base	653.65
12419000	Base	653.65
12419000	Base	653.65
12419000	Sillon	1,768.33
12419000	Sillon	1,768.33
12419000	Archivero	1,898.92
12419000	Sofa de dos Plazas	3,780.06
12419000	Seis Libreros	52,252.73
12419000	Cocina Integral	77,197.23
12419000	Parrilla	4,373.11
12419000	Parrilla	4,373.11
12419000	Disco Duro	1,652.13
12419000	Disco Duro	1,652.13
12419000	Disco Duro	1,652.13
12419000	Estante	1,470.88
12419000	Estante	1,470.88
12419000	Estante	1,470.88
12419000	Estante	1,470.88
12419000	Sesenta y Cuatro Butacas	233,113.60
12419000	Reloj Checador de Asistencia	5,481.00
12419000	Nueve Modulos	63,110.44
12419000	Podium	1,624.00
12419000	Escritorio	23,023.01
12419000	Escritorio	23,023.01
12419000	Tarjetero	1,845.00
12419000	Trece Sillones Ejecutivos Giratorios	35,055.91
12419000	Sesenta y Un Sillas	99,227.50
12419000	Regulador	613.54
12419000	Silla	1,626.68
12419000	Regulador	613.54
12419000	Impresora	999.00

SISTEMA CONTABLE 2021
RELACIÓN DE BIENES MUEBLES QUE COMPONEN SU PATRIMONIO
Cuenta Pública de 2021

Fecha: 25/02/2022

CÓDIGO	DESCRIPCIÓN DEL BIEN	VALOR EN LIBROS
12419000	Homo	1,590.00
12419000	Equipo	1,436.00
12419000	Equipo	1,436.00
12419000	Sofa tres Plazas	5,373.54
12419000	Mesa de Centro	4,311.33
12419000	Mesa de Centro	4,311.33
12419000	Mesa de Centro	4,311.33
12419000	Cuarenta y Un Mesas	96,048.79
12419000	Refrigerador	8,503.19
12419000	Refrigerador	8,503.19
12419000	Sala	35,786.00
12419000	Sala	35,786.00
12419000	Sala	35,786.00
12419000	Cafetera de acero inoxidable, capacidad 35 tazas	959.00
12419000	TRIPIE Porta Suero Cromado	776.04
12419000	Librero de 5 repisas de color chocolate	2799.00
12419000	Banco metalico giratorio con respaldo, acabado cromado	916.86
12419000	Cubeta de patada de acero inoxidable	1038.20
12419000	Mesa de Mayo Cromada	1641.40
12419000	Carro rojo de 5 cajones	7192.00
12419000	Regulador de voltaje deE 4 contactos, electronico de Voltaje 2000 VA	728.63
12419000	Banco de 2 Peldaños	1007.92
12419000	Impresora Laser	4944.19
12419000	Computadora	14,449.15
12419000	Computadora Portatil	11,550.85
12419000	Bote	49.00
12419000	Archivero verticas 4 Gavetas	4,213.35
12419000	Lampara	692.52
12419000	C.P.U.	12,611.91
12419000	Modulo	4,224.93
12419000	Banca Fija	2,931.55
12419000	Cafetera	579.00
12419000	Archivero	1,699.00
12419000	Librero	1,705.03
12419000	Escritorio	2,841.72
12419000	Locker	2,999.00
12419000	ESTANTE	1,798.94
12419000	Sillon Ejecutivo	1,049.00
12419000	Bocia	835.20
12419000	Caja para herramientas	2,690.00
12419000	Tableta	8,326.94
12419000	ACCESS POINT	1,746.52
12419000	Regulador de Voltaje	614.80
12419000	Mesa	2,245.02
12419000	Monitor	8,000.00
12419000	Impresora	7,903.57
12419000	Silla Fija con Paleta	751.68
12419000	Computadora Portatil	13,999.01
12419000	Archivero Vertical de 4 Gabetas	2,979.02
12419000	Gabinete	3,028.08
12419000	Biombo	946.56
12419000	Mamparas	4,512.80
12419000	Escalera tipo tijera	2,246.00
12419000	Tarja	5,742.00
12419000	Garabato	2,330.44
12419000	Tableta	9,238.27
12419000	Disco duro	2,087.06
12419000	ACCESS POINT	131,138.93
12419000	Fuente	10,980.09
12419000	Quemadora	699.00
12419000	Bote	49.00
12419000	Lampara	692.52
12419000	C.P.U.	12,611.91
12419000	Modulo	4,224.93
12419000	Bote	49.00
12419000	Bote	49.00
12419000	Modulo	4,224.93
12419000	Modulo	4,224.93
12419000	Modulo	4,224.93
12419000	Modulo	4,224.93
12419000	Banca Fija	2,931.55
12419000	Cinco Libreros	8,525.15
12419000	Escritorio	2,841.72
12419000	Escritorio	2,841.72
12419000	Locker	2,999.00
12419000	Locker	2,999.00
12419000	Estante	1,798.94
12419000	Estante	1,798.94
12419000	Estante	1,798.94
12419000	Veinte Bocinas	16,704.00
12419000	Tableta	8,326.94
12419000	Tableta	8,326.94
12419000	Ocho Reguladores de Voltaje	4,918.40
12419000	Cinco ACCESS POINT	8,732.61
12419000	Monitor	8,000.00
12419000	Siete Impresoras	55,324.99
12419000	Cincuenta Sillas Fijas con Paleta	37,584.00
12419000	Diez Archiveros Verticales de 4 Gabetas	29,790.21
12419000	Veinte y Cinco Gabinetes	75,701.93

SISTEMA CONTABLE 2021
RELACIÓN DE BIENES MUEBLES QUE COMPONEN SU PATRIMONIO
Cuenta Pública de 2021

Fecha: 25/02/2022

CÓDIGO	DESCRIPCIÓN DEL BIEN	VALOR EN LIBROS
12419000	Biombo	946.56
12419000	Mamparas	4,512.80
12419000	Mamparas	4,512.80
12419000	Mamparas	4,512.80
12419000	Tarja	5,742.00
12419000	Tarja	5,742.00
12419000	Tarja	5,742.00
12419000	Tarja	5,742.00
12419000	Garabato	2,330.44
12419000	Garabato	2,330.44
12419000	Siete Tabletas	64,667.92
12419000	Veinte y Un Discos duros	43,828.21
12419000	Veinte y Un ACCESS POINT	131,138.93
12419000	Librero	1,705.03
12419000	SWITCH	30,759.58
12419000	BOCINA	2,408.16
12419000	Diablo para carga	1,030.54
12419000	Hidrolavadora	4,176.00
12419000	Horno	5,068.04
12419000	Escritorio	2,166.45
12419000	PODIUM	15,717.03
12419000	LOCKER	1,378.45
12419000	Estante	2,741.96
12419000	Base	498.80
12419000	Banco	404.55
12419000	Escalera	1,121.10
12419000	Cesto para basura	192.82
12419000	Pizarron	399.70
12419000	Estacion	11,199.10
12419000	Engargoladora	2,766.78
12419000	PLOTTER	35,322.00
12419000	Archivero Vertical 2 Gavetas	1,463.85
12419000	Archivero Horizontal de 4 Gavetas	2,444.19
12419000	Silla Fija Apilable	375.39
12419000	Fregadero	11,666.93
12419000	Cama	5,157.36
12419000	SCANNER	14,087.66
12419000	Equipo	72,883.99
12419000	Licencia	1,409.98
12419000	Licudadora	3,084.90
12419000	Librero	2,614.20
12419000	Sillon	2,061.04
12419000	Cafetera	1,324.74
12419000	Archivero	2,917.86
12419000	Conjunto	9,622.77
12419000	Vitrina	2,881.44
12419000	Silla Ejecutiva Fija	2,948.00
12419000	NICHO	12,837.02
12419000	Sillon SemiEjecutivo	1,306.37
12419000	Once Switchs	338,355.35
12419000	Bocina	2,408.16
12419000	Escritorio	2,166.45
12419000	PODIUM	15,717.03
12419000	Treinta LOCKERS	39,975.06
12419000	Cincuenta y Siete Estantes	156,291.76
12419000	Cuarenta y Un Bancos	16,586.41
12419000	Escalera	1,121.10
12419000	Pizarron	399.70
12419000	Pizarron	399.70
12419000	Engargoladora	2,766.78
12419000	Engargoladora	2,766.78
12419000	Siete Archiveros Verticales 2 Gavetas	10,246.96
12419000	Archivero Horizontal de 4 Gavetas	2,444.19
12419000	Archivero Horizontal de 4 Gavetas	2,444.19
12419000	Setenta Sillas Fijas Apilable	26,277.60
12419000	Siete Fregaderos	81,668.54
12419000	Cama	5,157.36
12419000	Cama	5,157.36
12419000	Ocho Scanners	112,701.25
12419000	Nueve Licudadoras	27,764.08
12419000	Veinte y Seis Libreros	67,969.20
12419000	Diez y Seis Sillones	32,976.68
12419000	Nueve Cafeteras	11,922.66
12419000	Nueve Archiveros	26,260.77
12419000	Once Conjuntos	105,850.51
12419000	Siete Sillones SemiEjecutivos	9,144.57
12419000	Guillotina	1,299.00
12419000	Contenedor	6,525.00
12419000	Enfriador calentador de agua	2,005.64
12419000	Extractor	5,394.00
12419000	Tornillo	1,668.49
12419000	Quinientas Cincuenta Sillas	314,106.72
12419000	Modulo	14,352.79
12419000	Banca fija	2,146.13
12419000	Mesa Rectangular	1,263.49
12419000	Credenza	2,767.75
12419000	Repisa	2,367.85
12419000	RACK	5,151.32
12419000	Mueble	5,305.84
12419000	Mesa de Centro	1,482.48

SISTEMA CONTABLE 2021
RELACIÓN DE BIENES MUEBLES QUE COMPONEN SU PATRIMONIO
Cuenta Pública de 2021

Fecha: 25/02/2022

CÓDIGO	DESCRIPCIÓN DEL BIEN	VALOR EN LIBROS
12419000	Computadora	21,933.65
12419000	C.P.U.	10,746.04
12419000	Regulador	701.94
12419000	Extinguidor	1,334.52
12419000	Ventilador	883.99
12419000	Prensa	19,321.10
12419000	Plancha electrica	4,663.20
12419000	Enfriador	13,615.52
12419000	Copiadora	20,764.00
12419000	Archivero Vertical de 4 Gabetas	4,211.75
12419000	ACESS POINT	5,333.41
12419000	Disco Duro	3,060.06
12419000	RACK	4,199.30
12419000	Batidora	700.00
12419000	Frigo - Bar	3,891.80
12419000	Congelador	16,380.00
12419000	Casa de Plastico	11,999.00
12419000	Monitor	12,770.78
12419000	Impresora	4,944.66
12419000	Computadora Portatil	15,804.80
12419000	Bocina	835.20
12419000	Escritorio	22,663.50
12419000	Servidor	44,138.00
12419000	Licuadora	1,184.00
12419000	Sillon	2,970.05
12419000	Foliador	672.80
12419000	Enfriador Cianetador de Agua	1,934.60
12419000	Cafetera	549.02
12419000	Banca Fija	3,595.59
12419000	Silla	1,967.58
12419000	Credenza	16,620.48
12419000	Modulo	4,052.16
12419000	Computadora	19,759.94
12419000	C.P.U.	40,000.00
12419000	Parrilla	299.00
12419000	Mesa de Trabajo	6,989.58
12419000	Contenedor	6,525.00
12419000	Contenedor	6,525.00
12419000	Contenedor	6,525.00
12419000	Seis Enfriadores calentadores de agua	12,033.84
12419000	Cinco Extractores	26,970.00
12419000	Modulo	14,352.79
12419000	Veinte Bancas fija	2,146.13
12419000	Mesa Rectangular	1,263.49
12419000	Mesa Rectangular	1,263.49
12419000	Credenza	2,767.75
12419000	Repisa	2,367.85
12419000	Repisa	2,367.85
12419000	Repisa	2,367.85
12419000	Mueble	5,305.84
12419000	Treinta y Cinco Computadoras	21,933.65
12419000	Ciento Sesenta C.P.U.	1,719,365.88
12419000	Regulador	701.94
12419000	Regulador	701.94
12419000	Regulador	701.94
12419000	Quince Extinguidores	20,017.79
12419000	Setenta y Seis Ventiladores	67,183.48
12419000	Prensa	19,321.10
12419000	Prensa	19,321.10
12419000	Prensa	19,321.10
12419000	Prensa	19,321.10
12419000	Plancha electrica	4,663.20
12419000	Enfriador	13,615.52
12419000	ACESS POINT	5,333.41
12419000	Archivero Vertical de 4 Gabetas	4,211.75
12419000	Archivero Vertical de 4 Gabetas	4,211.75
12419000	Archivero Vertical de 4 Gabetas	4,211.75
12419000	Disco Duro	3,060.06
12419000	Disco Duro	3,060.06
12419000	Computadora Portatil	15,804.80
12419000	Computadora Portatil	15,804.80
12419000	Computadora Portatil	15,804.80
12419000	Computadora Portatil	15,804.80
12419000	Batidora	700.00
12419000	Bocina	835.20
12419000	Bocina	835.20
12419000	Bocina	835.20
12419000	Bocina	835.20
12419000	Bocina	835.20
12419000	Escritorio	22,663.50
12419000	Licuadora	1,184.00
12419000	Sillon	2,970.05
12419000	Sillon	2,970.05
12419000	Enfriador Cianetador de Agua	1,934.60
12419000	Enfriador Cianetador de Agua	1,934.60
12419000	Enfriador Cianetador de Agua	1,934.60
12419000	Enfriador Cianetador de Agua	1,934.60
12419000	Banca Fija	3,595.59
12419000	Banca Fija	3,595.59



GOBIERNO CONSTITUCIONAL DEL ESTADO DE CHIAPAS
UNIVERSIDAD DE CIENCIAS Y ARTES DE CHIAPAS

SISTEMA CONTABLE 2021
RELACIÓN DE BIENES MUEBLES QUE COMPONEN SU PATRIMONIO
Cuenta Pública de 2021

Fecha: 25/02/2022

CÓDIGO	DESCRIPCIÓN DEL BIEN	VALOR EN LIBROS
12419000	Ocho Sillas	15,740.61
12419000	Modulo	4,052.16
12419000	Modulo	4,052.16
12419000	Computadora	19,759.94
12419000	Computadora	19,759.94
12419000	Computadora	19,759.94
12419000	Computadora	19,759.94
12419000	Parrilla	299.00
12419000	Ocho Mesas de Trabajo	55,916.64
12419000	Treinta y Seis Archiveros Vertical 4 Gavetas	115,594.01
12419000	Mueble	7,800.00
12419000	Doce Silones	22,251.16
12419000	Sillon SemiEjecutivo	3,422.00
12419000	Buro	960.48
12419000	Buro	960.48
12419000	Buro	960.48
12419000	Buro	960.48
12419000	Buro	960.48
12419000	STAND	4,500.00
12419000	Estacion	3,249.00
12419000	Noventa y Cuatro Computadoras Portatiles	1,662,974.55
12419000	Ciento Cinco Computadoras	1,736,661.57
12419000	Diez y Nueve Tabletats	112,151.37
12419000	Doscientos Dos Monitores	1,281,199.60
12419000	Ciento Treinta y dos Reguladores de Voltaje	72,198.86
12419000	Setenta y Seis Extinguidores	118,839.26
12419000	Siete Cafeteras	6,731.25
12419000	Siete FrigoBar	20,281.64
12419000	Fotocopiadora	48,999.56
12419000	Fotocopiadora	48,999.56
12419000	Fotocopiadora	48,999.56
12419000	Ocho Licuadoras	11,881.55
12419000	Trituradora	8,280.00
12419000	1360 Sillas	563,165.89
12419000	Mesa para Laboratorio	43,410.22
12419000	Mesa para Laboratorio	43,410.22
12419000	Mesa para Laboratorio	43,410.22
12419000	Mesa para Laboratorio	43,410.22
12419000	Tarja	3,596.00
12419000	Tarja	3,596.00
12419000	Tarja	3,596.00
12419000	Cincuenta Bancos para Laboratorios	15,312.00
12419000	Setenta y Cinco Bancos	63,302.00
12419000	Treinta y Ocho Silones Ejecutivos Giratorio	58,412.96
12419000	Vitrina	2,122.22
12419000	Vitrina	2,122.22
12419000	Vitrina	2,122.22
12419000	Vitrina	2,122.22
12419000	Alacena	2,499.00
12419000	Alacena	2,499.00
12419000	Sesenta y Dos Impresoras	349,128.61
12419000	Diez Reguladores	4,601.83
12419000	Trece SWITCHS	297,066.98
12419000	Seis Camaras	22,968.00
12419000	Ocho Herramientas	22,968.00
12419000	Equipo	36,016.66
12419000	Equipo	36,016.66
12419000	Equipo	36,016.66
12419000	Equipo	36,016.66
12419000	Batidora	4,848.80
12419000	Batidora	4,848.80
12419000	Batidora	4,848.80
12419000	Batidora	4,848.80
12419000	Horno	1,818.81
12419000	Horno	1,818.81
12419000	Horno	1,818.81
12419000	Basurero	6,424.21
12419000	Treinta y Dos Gabinetes	165,365.27
12419000	Seiscientos Sesenta y Ocho Mesas	814,369.75
12419000	Diez Escalerillas	6,201.36
12419000	Juego de Sala	7,477.36
12419000	Juego de Sala	7,477.36
12419000	Juego de Sala	7,477.36
12419000	Juego de Sala	7,477.36
12419000	Ochocientos Catorce Sillas Fijas con Paleta	474,327.29
12419000	Sofa tres plazas	4,309.40
12419000	Sofa tres plazas	4,309.40
12419000	Refrigeradoe	1,723.76
12419000	Carro Portalibro	114,042.46
12419000	Carro Portalibro	114,042.46
12419000	Silla Fija	542.88
12419000	Archivero Horizontal de 4 Gavetas	3,999.00
12419000	Mesa de Centro	1,706.36
12419000	Senta y Ocho No Breaks	279,435.06
12419000	Plotter	18,676.00
12419000	Ruteador	1,867.60
12419000	Ruteador	1,867.60
12419000	Ruteador	1,867.60
12419000	Mouse	999.00

SISTEMA CONTABLE 2021
RELACIÓN DE BIENES MUEBLES QUE COMPONEN SU PATRIMONIO
Cuenta Pública de 2021

Fecha: 25/02/2022

CÓDIGO	DESCRIPCIÓN DEL BIEN	VALOR EN LIBROS
12419000	Agitador	7,836.02
12419000	Agitador	7,836.02
12419000	Agitador	7,836.02
12419000	Lampara	674.00
12419000	Lampara	674.00
12419000	Ciento Cincuenta y Ocho Carros	253,619.50
12419000	Seis Archiveros	15,066.16
12419000	Ciento Noventa y Nueve Mesas Rectangulares	400,896.35
12419000	Cinco Bancos Giratorios	2,401.20
12419000	Fregadero	4,787.63
12419000	Quemadora	202.00
12419000	Molino	14,361.25
12419000	Cuarenta y Seis Escritorio	172,118.39
12419000	Credenza	7,668.53
12419000	Credenza	7,668.53
12419000	Credenza	7,668.53
12419000	Modulo	10,724.96
12419000	Gavetero	3,123.88
12419000	Siete Conjuntos	74,219.00
12419000	Cuarenta y Cinco Anaqueles	51,043.02
12419000	Aditamento	2,230.00
12419000	Copiadora	8,689.56
12419000	Rotafolio	2,315.07
12419000	Rotafolio	2,315.07
12419000	Rotafolio	2,315.07
12419000	Campana de extraccion de Gas	148,770.00
12419000	Engargoladora	3,399.00
12419000	Bote	8,004.00
12419000	Veinte y Dos Estantes	143,738.33
12419000	Seis Lockers	8,532.96
12419000	Rack	6,380.00
12419000	Diez Biombos	20,120.20
12419000	Treinta y Nueve Discos Duros	75,186.93
12419000	Doscientos Dos C.P.U	1,983,753.12
12419000	Licencia	580.00
12419000	Seis Fuentes	10,753.95
12419000	Agenda Electronica	8,748.31
12419000	Pantalla	18,927.72
12419000	Horno Electrico	1,252.80
12419000	Siete Estufas	192,220.62
12419000	Cinco Enfriadores Calentador esde Agua	17,924.14
12419000	Embutidora	52,188.40
12419000	Tanque	136.80
12419000	Casa de Plastico	3,999.00
12419000	Siete Pizarrones	14,616.00
12419000	Doce Bancas Fijas	14,616.00
12419000	Veinte y Seis Caballetes	64,994.80
12419000	Escalera	1,659.07
12419000	Escalera	1,659.07
12419000	Diez y Ocho Acces Point	121,560.50
12419000	Camara Digital	1,499.00
12419000	Lector	2,389.99
12419000	Ocho Bocinas	3,331.00
12419000	Picadora	757.48
12419000	Veinte Ventiladores de techo	22,434.40
12419000	Extractor	3,422.00
12419000	Extractor	3,422.00
12419000	Setenta y Dos Ventiladores	79,200.34
12419000	Rstirador	1,837.44
12419000	Veinte Libreros	73,626.75
12419000	Sofa tres plazas	3,209.72
12419000	Sofa tres plazas	3,209.72
12419000	Sofa tres plazas	3,209.72
12419000	Sofa tres plazas	3,209.72
12419000	Sofa tres plazas	3,209.72
12419000	Nueve Sillas Secretariales Giratorias	8,067.80
12419000	Gillotina	948.00
12419000	Gillotina	948.00
12419000	Archivero Vertical 3 Gavetas	2,292.16
12419000	Archivero Vertical 3 Gavetas	2,292.16
12419000	Silla Fija Apilable	579.00
12419000	Silla Fija Apilable	579.00
12419000	Diez y Siete SCANNERS	103,677.72
12419000	Duplicador	64,732.64
12419000	Aspiradora	6,156.70
12419000	Aspiradora	6,156.70
12419000	Enfriador	20,479.54
12419000	Enfriador	20,479.54
12419000	Enfriador	20,479.54
12419000	Maceta	696.00
12419000	Sillon SemiEjecutivo	1,903.56
12419000	Sillon SemiEjecutivo	1,903.56
12419000	Sillon SemiEjecutivo	1,903.56
12419000	Sillon SemiEjecutivo	1,903.56
12419000	Sillon	5,800.00
12419000	Tableta	5,719.68
12419000	Tableta	5,719.68
12419000	Doce Computadoras Portatiles	155,471.93
12419000	Computadora	11,820.40
12419000	Computadora	11,820.40



GOBIERNO CONSTITUCIONAL DEL ESTADO DE CHIAPAS
UNIVERSIDAD DE CIENCIAS Y ARTES DE CHIAPAS

SISTEMA CONTABLE 2021
RELACIÓN DE BIENES MUEBLES QUE COMPONEN SU PATRIMONIO
Cuenta Pública de 2021

Fecha: 25/02/2022

CÓDIGO	DESCRIPCIÓN DEL BIEN	VALOR EN LIBROS
12419000	Computadora	11,820.40
12419000	Computadora	11,820.40
12419000	Computadora	11,820.40
12419000	Monitor	2,610.00
12419000	Monitor	2,610.00
12419000	Monitor	2,610.00
12419000	Monitor	2,610.00
12419000	Monitor	2,610.00
12419000	Monitor	2,610.00
12419000	FrigoBar	2,900.00
12419000	Seis Cafeteras	6,325.21
12419000	Sillon Ejecutivo Giratorio	1,763.45
12419000	Sillon Ejecutivo Giratorio	1,763.45
12419000	Sillon Ejecutivo Giratorio	1,763.45
12419000	Sillon Ejecutivo Giratorio	1,763.45
12419000	Quince Sillas	17,442.50
12419000	Vitrina	4,640.00
12419000	Banco	1,890.22
12419000	Banco	1,890.22
12419000	Banco	1,890.22
12419000	Banco	1,890.22
12419000	Doce Impresoras	79,179.39
12419000	Escenario	34,999.99
12419000	Mesa de Centro	1,160.00
12419000	Mesa	5,428.80
12419000	Gabinete	3,836.99
12419000	Mamparas	45,821.99
12419000	No Breaks	1,493.45
12419000	Anaqueles	1,777.12
12419000	Nueve No Breaks	13,441.04
12419000	Seis Anaqueles	10,662.72
12419000	Credenza	5,274.52
12419000	Modulo	6,468.16
12419000	Modulo	6,468.16
12419000	Modulo	6,468.16
12419000	Ocho Lockers	12,895.72
12419000	Conjunto Secretarial	5,439.24
12419000	Conjunto Secretarial	5,439.24
12419000	Seis Discos Duros	7,696.80
12419000	Nueve Bancas Fijas	15,096.24
12419000	Acces Point	2,204.00
12419000	Bocina	1,199.00
12419000	Nueve Libreros	36,113.12
12419000	Archivero Vertical 3 Gavetas	3,596.00
12419000	SCANNER	3,902.82
12419000	Aspiradora	568.98
12419000	Mesa	27,106.30
12419000	Gabinete	2,790.00
12419000	Refrigerador	3,848.99
12419000	Escalera Tipo Tijera	2,128.19
12419000	Fregadero	9,354.00
12419000	Anaqueles	1,140.28
12419000	Anaqueles	1,140.28
12419000	Anaqueles	1,140.28
12419000	Podium	7,000.00
12419000	Modulo	3,069.19
12419000	Reloj Checador de Asistencia	13,706.56
12419000	Reloj Checador de Asistencia	13,706.56
12419000	Trece Modulos	39,899.44
12419000	Rotafolio	1,765.00
12419000	Cinco Contenedores	4,350.00
12419000	Seis Literas	4,350.00
12419000	Ocho Discos Duros	29,800.00
12419000	Diablo para Carga	15,077.87
12419000	Escalera	543.51
12419000	Tanque	8,004.00
12419000	Lector	10,517.33
12419000	Lector	10,517.33
12419000	Lector	10,517.33
12419000	Ventilador	3,538.00
12419000	Ventilador	3,538.00
12419000	Ventilador	3,538.00
12419000	Doce Libreros	26,058.24
12419000	Guillotina	593.53
12419000	Veinte y Cuatro Restiradores	38,380.80
12419000	Enmicadora	697.16
12419000	Impresora	7,189.78
12419000	Regulador	577.68
12419000	Impresora	7,189.78
12419000	Impresora	7,189.78
12419000	Impresora	7,189.78
12419000	Impresora	7,189.78
12419000	Siete Reguladores	4,043.76
12419000	Ocho Sillas	10,426.08
12419000	Doce Extinguidores	28,250.78
12419000	Cafetera	883.90
12419000	Cafetera	883.90
12419000	Cafetera	883.90
12419000	Cafetera	883.90
12419000	Monitor	1,972.00

SISTEMA CONTABLE 2021
RELACIÓN DE BIENES MUEBLES QUE COMPONEN SU PATRIMONIO
Cuenta Pública de 2021

Fecha: 25/02/2022

CÓDIGO	DESCRIPCIÓN DEL BIEN	VALOR EN LIBROS
12419000	Computadora	9,338.00
12419000	Computadora	9,338.00
12419000	Computadora	9,338.00
12419000	Computadora	9,338.00
12419000	Seis Computadoras Portatiles	105,489.41
12419000	Porta llaves	719.20
12419000	Archivero Vertical 4 Gavetas	2,444.12
12419000	Archivero Vertical 4 Gavetas	2,444.12
12419000	Sillon	1,252.14
12419000	Horno	1,595.01
12419000	Cuarenta y Cinco Cestos para basura	35,505.00
12419000	Sillon	5,649.49
12419000	Sillon	5,649.49
12419000	Archivero Vertical 4 Gavetas	4,152.80
12419000	Cinco Computadoras Portatiles	61,362.42
12419000	Computadora	12,818.00
12419000	Cinco Monitores	22,785.88
12419000	Licuadora	2,262.00
12419000	Frigobar	3,291.17
12419000	Frigobar	3,291.17
12419000	Frigobar	3,291.17
12419000	Siete Cafeteras	9,873.50
12419000	Veinte y Seis Extinguidores	19,235.14
12419000	Garabato para Olla	6,320.00
12419000	Sillon Ejecutivo Giratorio	4,187.31
12419000	Treinta y Dos Sillas	12,857.48
12419000	Banco	399.01
12419000	Banco	399.01
12419000	Impresora	5,302.84
12419000	Impresora	5,302.84
12419000	Horno	1,664.99
12419000	Siete Mesas	9,601.86
12419000	Gabinete	3,069.36
12419000	Gabinete	3,069.36
12419000	Gabinete	3,069.36
12419000	Gabinete	3,069.36
12419000	Refrigerador	3,605.00
12419000	Sillon Secretarial Giratorio	2,749.20
12419000	Anaquele	9,512.00
12419000	Exhibidor	4,000.00
12419000	Rack	3,067.98
12419000	Rack	3,067.98
12419000	Rack	3,067.98
12419000	Rack	3,067.98
12419000	Estante	1,254.79
12419000	Estante	1,254.79
12419000	Disco Duro	1,781.39
12419000	Disco Duro	1,781.39
12419000	C.P.U	8,829.04
12419000	C.P.U	8,829.04
12419000	C.P.U	8,829.04
12419000	C.P.U	8,829.04
12419000	Enfriador Calentador de Agua	2,378.00
12419000	Diablo para Carga	1,215.68
12419000	Diablo para Carga	1,215.68
12419000	Diablo para Carga	1,215.68
12419000	Banca Fija	3,489.45
12419000	Sombrilla	878.74
12419000	Sombrilla	878.74
12419000	Sombrilla	878.74
12419000	Acces Point	1,939.20
12419000	Extractor	8,090.00
12419000	Ventilador de techo	1,701.72
12419000	Veinte Archiveros Vertical 4 Gavetas	57,761.74
12419000	Espejo	8,700.00
12419000	Cesto para basura	336.56
12419000	Taburete	1,795.97
12419000	Taburete	1,795.97
12419000	Taburete	1,795.97
12419000	Taburete	1,795.97
12419000	Siete Sillones Ejecutivos Giratorios	27,208.57
12419000	Mueble	1,615.00
12419000	Estacion	3,420.00
12419000	Veinte y Cinco Escritorios Secretariales	54,126.44
12419000	Ocho Camas	45,100.80
12419000	Archivero Vertical 2 Gavetas	2,459.20
12419000	Sesenta y Un Computadoras Portatiles	938,362.09
12419000	Ciento Treinta y Seis Monitores	771,736.78
12419000	Treinta y Seis Computadoras	565,716.15
12419000	Seis Tablet	30,240.65
12419000	Ciento Dieciocho Reguladores de Voltaje	108,320.15
12419000	Trituradora	5,194.80
12419000	Trituradora	5,194.80
12419000	Cinco Frigobar	17,091.22
12419000	Licuadora	4,141.67
12419000	Licuadora	4,141.67
12419000	Licuadora	4,141.67
12419000	Extinguidor	788.80
12419000	Extinguidor	788.80

SISTEMA CONTABLE 2021
RELACIÓN DE BIENES MUEBLES QUE COMPONEN SU PATRIMONIO
Cuenta Pública de 2021

Fecha: 25/02/2022

CÓDIGO	DESCRIPCIÓN DEL BIEN	VALOR EN LIBROS
12419000	Fotocopiadora	22,337.76
12419000	Ventilador de Pedestal	888.00
12419000	Perforadora	559.00
12419000	Cinco Cafeteras	4,551.95
12419000	Base	2,123.96
12419000	Base	2,123.96
12419000	Novecientos Veinte y Cinco Sillas	370,312.83
12419000	Veinte y Tres Mesas para Laboratorio	457,551.32
12419000	Vitrina	8,678.25
12419000	Vitrina	8,678.25
12419000	Vitrina	8,678.25
12419000	Diez y Siete Bancos	11,062.92
12419000	Sillones Ejecutivos Giratorios	19,439.94
12419000	Cilindro	952.42
12419000	Cincuenta y Cinco Impresoras	318,534.86
12419000	Treinta y Un Reguladores	16,938.87
12419000	Quince SWITCHS	361,286.71
12419000	Equipo	548,158.00
12419000	Supresor	299.00
12419000	Horno	1,751.75
12419000	Horno	1,751.75
12419000	Horno	1,751.75
12419000	Horno	1,751.75
12419000	Batidora	5,737.35
12419000	Batidora	5,737.35
12419000	Batidora	5,737.35
12419000	Batidora	5,737.35
12419000	Bascula	2,556.00
12419000	Mil Cuarenta y Cuatro Sillas Fijas con Paleta	624,015.04
12419000	Seis Sillas Plegadizas	1,194.00
12419000	Treinta y Tres Gabinetes	229,135.64
12419000	Trescientos Once Mesas	313,124.66
12419000	Carro Portalibros	2,552.00
12419000	Seis Sistemas	2,330,204.52
12419000	Treinta No Breaks	163,291.98
12419000	Lampara	399.00
12419000	Ocho Refrigeradores	58,064.68
12419000	Mamparas	3,001.00
12419000	Mamparas	3,001.00
12419000	Mamparas	3,001.00
12419000	Diez y Ocho Archiveros	41,055.40
12419000	Cincuenta y Ocho Carros	89,797.96
12419000	Cinco Fregaderos	56,912.80
12419000	Escalera tipo Tijera	3,263.08
12419000	Banco Giratorio	595.08
12419000	Escalera tipo Tijera	3,263.08
12419000	Seis Bancos Giratorios	3,570.48
12419000	Cinco Sillones Secretariales Giratorios	7,562.96
12419000	BOOKCHECK	52,200.00
12419000	Diez y Nueve Modulos	91,261.78
12419000	Doscientos Nueve Escritorios	199,274.26
12419000	Cinco Gabeteros	21,367.20
12419000	Credenza	5,240.00
12419000	Escritorio Ejecutivo	2,304.92
12419000	Escritorio Ejecutivo	2,304.92
12419000	Anaqueles	1,549.40
12419000	Anaqueles	1,549.40
12419000	Anaqueles	1,549.40
12419000	Cinema Display	15,393.20
12419000	ROUTER	569.00
12419000	Congelador	7,192.00
12419000	Engargoladora	3,266.95
12419000	Engargoladora	3,266.95
12419000	Reloj Checador de Asistencia	12,959.52
12419000	Treinta y Siete Estantes	172,883.69
12419000	Cinco Lockers	9,147.28
12419000	Butacas	3,642.40
12419000	Lavabo	8,926.20
12419000	Lavabo	8,926.20
12419000	Lavabo	8,926.20
12419000	Doce Mesas para Computadoras	22,285.92
12419000	RACK	5,893.79
12419000	RACK	5,893.79
12419000	RACK	5,893.79
12419000	RACK	5,893.79
12419000	Contenedor	1,844.40
12419000	Contenedor	1,844.40
12419000	Contenedor	1,844.40
12419000	Contenedor	1,844.40
12419000	Contenedor	1,844.40
12419000	Ciento Treinta y Cinco C.P.US	1,321,718.45
12419000	Disco Duro	2,456.63
12419000	Tarjeta	69,896.18
12419000	Tarjeta	69,896.18
12419000	Tarjeta	69,896.18
12419000	Agenda Electronica	5,655.28
12419000	Estufa	13,401.25
12419000	Estufa	13,401.25

SISTEMA CONTABLE 2021
RELACIÓN DE BIENES MUEBLES QUE COMPONEN SU PATRIMONIO
Cuenta Pública de 2021

Fecha: 25/02/2022

CÓDIGO	DESCRIPCIÓN DEL BIEN	VALOR EN LIBROS
12419000	Estufa	13,401.25
12419000	Estufa	13,401.25
12419000	Tanque	2,797.19
12419000	Tanque	2,797.19
12419000	Tanque	2,797.19
12419000	Quince Banca Fija	36,284.70
12419000	Escalera	2,800.01
12419000	Escalera	2,800.01
12419000	Ocho Mesas de Trabajo	12,965.78
12419000	Seis Mesas Auxiliares	3,410.40
12419000	Acces Point	6,962.29
12419000	Acces Point	6,962.29
12419000	Acces Point	6,962.29
12419000	Servidor	123,575.21
12419000	Servidor	123,575.21
12419000	Bocina	799.00
12419000	Seis Ventiladores	6,723.33
12419000	Diez Ventiladores de Techo	5,299.92
12419000	Chocomilera	1,073.50
12419000	Extractor	8,298.00
12419000	Procesador	16,277.00
12419000	Restrador	1,999.00
12419000	Veinte y Seis Libreros	67,915.54
12419000	Doscientos Quince Sillas Fijas Apilables	78,369.60
12419000	Archivero Vertical de 3 Gavetas	3,074.00
12419000	Diez y Nueve Sillas Secretariales Giratoria	14,775.98
12419000	Guillotina	860.79
12419000	Guillotina	860.79
12419000	Guillotina	860.79
12419000	Diez Scanners	72,550.84
12419000	Enfriador de Agua	16,553.00
12419000	Filtro	1,013.00
12419000	Filtro	1,013.00
12419000	Filtro	1,013.00
12419000	Campana	41,012.36
12419000	Ventilador de Pedestal	1,279.20
12419000	Cafetera	804.10
12419000	Cafetera	804.10
12419000	Base	653.65
12419000	Base	653.65
12419000	Base	653.65
12419000	Sillon	1,768.33
12419000	Sillon	1,768.33
12419000	Archivero	1,898.92
12419000	Sofa de dos Plazas	3,780.06
12419000	Seis Libreros	52,252.73
12419000	Cocina Integral	77,197.23
12419000	Parrilla	4,373.11
12419000	Parrilla	4,373.11
12419000	Disco Duro	1,652.13
12419000	Disco Duro	1,652.13
12419000	Disco Duro	1,652.13
12419000	Estante	1,470.88
12419000	Estante	1,470.88
12419000	Estante	1,470.88
12419000	Estante	1,470.88
12419000	Sesenta y Cuatro Butacas	233,042.81
12419000	Reloj Checador de Asistencia	5,481.00
12419000	Nueve Modulos	63,110.44
12419000	Podium	1,624.00
12419000	Escritorio	23,023.01
12419000	Escritorio	23,023.01
12419000	Tarjetero	1,845.00
12419000	Trece Sillones Ejecutivos Giratorios	35,055.91
12419000	Sesenta y Un Sillas	99,227.50
12419000	Regulador	613.54
12419000	Silla	1,626.68
12419000	Regulador	613.54
12419000	Impresora	999.00
12419000	Horno	1,590.00
12419000	Equipo	1,436.00
12419000	Equipo	1,436.00
12419000	Sofa tres Plazas	5,373.54
12419000	Mesa de Centro	4,311.33
12419000	Mesa de Centro	4,311.33
12419000	Mesa de Centro	4,311.33
12419000	Cuarenta y Un Mesas	96,048.79
12419000	Refrigerador	8,503.19
12419000	Refrigerador	8,503.19
12419000	Sala	35,786.00
12419000	Sala	35,786.00
12419000	Sala	35,786.00
1242 MOBILIARIO Y EQUIPO EDUCACIONAL Y RECREATIVO		\$29,876,231.52
12421000	PROYECTORES BENO. MW536. 9H.JN877.33L. 4,000 LUMENES. 3D DLP READY. DMD de 0.65"	27,445.60
12421000	TASCAM DR-40X GRABADORA PORTÁTIL, NEGRO	6,728.00
12421000	NEEWER EQUIPO DE SOPORTE DE FONDO DE 2,6X3 MÉTRO CON KIT DE ILUMINACIÓN CONTINUA SOMBRILLA SOFTBOX	8,375.00
12421000	MICROFONO PARA VIDEOCAMARA, INCLUYE SISTEMA DE MONTAJE Y DISPOSICIÓN MODULAR DE SONIDO	11,690.00
12421000	CAMARA REFLEX MARCA CANON MODELO EOS REBEL T7 CON LENTE EF-S 18-55MM IS	16,066.00
12421000	Camara Digital	5,399.00

SISTEMA CONTABLE 2021
RELACIÓN DE BIENES MUEBLES QUE COMPONEN SU PATRIMONIO
Cuenta Pública de 2021

Fecha: 25/02/2022

CÓDIGO	DESCRIPCIÓN DEL BIEN	VALOR EN LIBROS
12421000	Videocamara	51,999.20
12421000	Camaras fotograficas y de video	10,516.20
12421000	Boquilla para trompeta	809.10
12421000	Trompeta XENO	36,486.85
12421000	Trompeta PICOLO	27,227.35
12421000	Boquilla para BUGLE	809.10
12421000	TROMPETA BUGLE	24,694.35
12421000	CAMARA FOTOGRAFICA Y DE VIDEO	3,381.40
12421000	VIDEO CAMARA DIGITAL 4K CON WIFI, GRABADORA DV DE 24 MP	11,260.12
12421000	BINOCULARES H20 8X42 COLOR GRIS CON RECUBRIMIENTO Y TOTALMENTE A PRUEBA DE AGUA	8,000.00
12421000	MOCROFONO CONDENSADOR CON TROIPIE ANTIPOP Y DIVIDOR DE AUDIO MARCA ONLNEY	401.70
12421000	TRIPIE MARCA SUNPACK PLATINUM PLUS CON CABEZA DE 3 MOVIMIENTOS	1,038.70
12421000	MICROFONO DE ESCRITORIO PARA NOTEBOOK-PC MARCA STEREN	348.00
12421000	PIANO DIGITAL NEGRO, PIEZA ADAPTADOR DE CORRIENTE	32,002.62
12421000	PIEZA TAROLA DE CONCIERTO DE MAPLE	9,482.00
12421000	PIEZA SISTEMA DE AUDIO PORTATIL, CON FUNDAS Y RUEDAS	32,760.72
12421000	2 PROYECTORES EPSON	31,320.00
12421000	EQUIPO Y APARATOS AUDIOVISUALES	26,180.01
12421000	LENTE NIKON	25,387.40
12421000	Trompeta	56,944.35
12421000	Pantalla de Proyeccion	3,300.20
12421000	Camara CANON EOS	27,997.76
12421000	Tripie	1,990.00
12421000	Pantalla para proyeccion	1,844.40
12421000	GPS	9,329.88
12421000	Bocina inalambrica	5,058.76
12421000	Proyector marca EPSON modelo	10,844.84
12421000	Proyector EPSON POWERLITE X05+	10,150.00
12421000	Grabadora de Voz digital	1,624.00
12421000	Disco duro externo	1,593.16
12421000	Siete Pizarrones (MEDIDAS .90 X 1.20 M.)	4,657.87
12421000	Soporte (para TV, 75 KG, ACERO, 37", 90")	2,664.09
12421000	Camara (WEBCAM microfono FULL HD)	3,816.00
12421000	Bocina	1,586.72
12421000	Pantalla Holografica	8,986.00
12421000	C.P.U.(I5 8400 SSD500 8 GB DDR4 8 GEN)	13,020.00
12421000	Monitor	5,580.00
12421000	Proyector (3600 LUMENES ANSI SVGA (800X600)1500 H)	8,615.39
12421000	Cuatro Videoproyectores	70,495.92
12421000	Guitarra	25,000.00
12421000	Tres Pizarrones	675.00
12421000	Dos Binoculares	7,336.81
12421000	Ocho Camaras	133,714.16
12421000	Cuatro Microfonos	13,356.48
12421000	Siete Proyectores	74,392.37
12421000	Cuatro Grabadoras Reportesas	10,814.36
12421000	Veintiun Camaras Fotograficas	205,381.10
12421000	Cuatro Bocinas	17,527.86
12421000	Tres Videoproyectores	48,028.19
12421000	Ocho Banquetas	10,132.00
12421000	Tres Camaras Digitales	34,318.32
12421000	Dos Audifonos	2,120.52
12421000	Siete Pizarrones (Medidas .90 X 1.20 M.)	4,657.87
12421000	Dos Videoproyectores	44,499.92
12421000	Soporte (Para TV, 75 KG, acero, 37", 90")	2,664.09
12421000	Pantalla	8,986.00
12421000	Camara (Webcam microfono FULL HD)	3,816.00
12421000	Bocina	1,586.72
12421000	Pantalla (Holografica)	8,986.00
12421000	C.P.U.(I5 8400 SSD500 8 GB DDR4 8 GEN)	13,020.00
12421000	Monitor	5,580.00
12421000	Proyector (3600 lumenes ANSI SVGA (800X600)1500 H)	8,615.39
12421000	Cuatro Camaras Fotograficas	105,799.99
12421000	Dos Videoproyectores	36,054.00
12421000	Ocho Banquetas	10,132.00
12421000	Audifono	1,130.00
12421000	Camara Fotografica D750 KT 24-120MM	55,999.00
12421000	Dos Camaras	6,411.64
12421000	Proyector	9,299.87
12421000	Cinco Grabadoras Reporteras	7,424.00
12421000	Videocamara	14,628.00
12421000	Lente	3,639.30
12421000	Proyector	9,365.29
12421000	Grabadora Reportera	14,924.00
12421000	Dos Sistemas de Videoconferencias	86,072.00
12421000	Sistema	200,366.32
12421000	Videoprojector	12,412.00
12421000	Mueble	6,719.98
12421000	Mezclador	7,900.00
12421000	Equipo	11,380.00
12421000	Bocina de Sonido	2,390.76
12421000	Camara	32,427.00
12421000	Soporte	6,900.01
12421000	Binoculares	3,000.00
12421000	Equipo	2,371.95
12421000	Radio Transmisor Receptor	1,599.00
12421000	Gabadora	1,889.99
12421000	Dos Videoprojectores	17,224.00
12421000	Dos Camaras Fotograficas	11,669.30

SISTEMA CONTABLE 2021
RELACIÓN DE BIENES MUEBLES QUE COMPONEN SU PATRIMONIO
Cuenta Pública de 2021

Página 39 de 87

Fecha: 25/02/2022

CÓDIGO	DESCRIPCIÓN DEL BIEN	VALOR EN LIBROS
12421000	Soporte	360.00
12421000	Proyector	11,999.00
12421000	Camara Digital	5,399.00
12421000	Binocular	3,000.00
12421000	Equipo	2,371.95
12421000	Radio Transmisor Receptor	1,599.00
12421000	Grabadora	1,889.99
12421000	Dos Videoproyectores	17,224.00
12421000	Dos Camaras Fotograficas	11,669.30
12421000	Dos Proyectoros	21,859.00
12421000	Grabadora Reportera	16,623.20
12421000	Blue Ray	1,300.00
12421000	Videoprojector	6,999.00
12421000	Cuatro Baterias	16,000.00
12421000	Soporte	360.00
12421000	Camara	32,427.00
12421000	Dos Camaras Digitales	5,537.03
12421000	Soporte	360.00
12421000	Equipo	2,371.95
12421000	Dos VideosProyectoros	17,224.00
12421000	Camara Fotografica	6,799.32
12421000	Binoculares	9,995.00
12421000	Catorce Estantes	209,983.20
12421000	Dos Equipos	10,558.60
12421000	Tripie	5,940.01
12421000	Diez y Siete Proyectoros	165,029.65
12421000	Grabadoras Reportera	5,436.80
12421000	Ocho Grabadoras	38,142.67
12421000	Tres Microfonos	21,744.20
12421000	Tres Videocamaras	66,966.98
12421000	Escritorio	8,000.00
12421000	Ocho Videoproyectores	80,428.40
12421000	Kit	28,408.40
12421000	Dos Amplificadores	11,484.00
12421000	Cinco Camaras	65,800.00
12421000	Tres Camaras Fotograficas	33,889.63
12421000	Ocho Soportes	5,475.20
12421000	Cuatro Monitores	23,241.76
12421000	Diez Pantallas	138,601.67
12421000	Dos Caminadoras	17,365.01
12421000	Consola	15,138.00
12421000	Dos Bocinas	14,965.60
12421000	Diez y Ocho Audifonos	38,126.19
12421000	Tres Bicicletas	21,367.20
12421000	Veinte Equipos completos correspondiente a Mobiliario	93,154.96
12421000	Camara	10,799.00
12421000	Dos Videoproyectores	15,069.61
12421000	Siete Proyectoros	79,219.69
12421000	Veinte y Ocho Radios Grabadoras	36,516.80
12421000	Cinco Camaras	5,954.60
12421000	Diez y Ocho Baterias	7,622.04
12421000	Nueve Pizarrones	9,875.77
12421000	Dos Pantallas	6,791.14
12421000	Dos DVR	7,344.08
12421000	Equipo KIT basico de cuantificacion QUBIT 3.0 CON FLUOFIMETRO QUBIT 3.0	88,267.70
12421000	BAFLE recargable	1,799.00
12421000	BAFLE activo ALIEN/MAX audio 1	2,799.00
12421000	Equipo de audio conferencial negro INTELBRAS identificador de llamas	5,762.88
12421000	Equipo KIT basico de cuantificacion QUBIT 3.0 CON FLUOFIMETRO QUBIT 3.0	83,152.57
12421000	Equipo conjunto de calor y temperatura energia termica	5,170.12
12421000	Equipo dobladora manual MED. 1600MmX813MMX660MM peso 232 KG	57,238.14
12421000	Seis Proyectoros tecnologia 3LCD LUMINES ANSI	65,980.80
12421000	Equipo recubridor giratorio de escritorio	67,930.59
12421000	Equipo de grabacion NVR camaras de vigilancia 8 canales video IP/1080P/72	6,943.48
12421000	Siete Camaras de vigilancia IP domo antivandatico 1 MEGAPIXELES/720/lentes 3.6 MM.	11,596.90
12421000	Camara digital 16 MP. Color negra	5,639.00
12421000	Equipo de grabacion DVD para camara de vigilancia 8 canales, disco duro	6,110.91
12421000	Videocamara camara domo antivandatica HDCVI 720/1 MP/Lente 2.7 a 12 MM./Luz IR	1,093.57
12421000	Videocamara camara domo antivandatica HDCVI 720/1 MP/Lente 2.7 a 12 MM./Luz IR	1,093.57
12421000	VIDEOCAMARA	9,899.10
12421000	VIDEOCAMARA	9,899.10
12421000	Bocina potencia RMS 1.2W. Alambrico interfaz 3.5 MM. Salida de audio 2.0	227.58
12421000	Bocina potencia RMS 1.2W. Alambrico interfaz 3.5 MM. Salida de audio 2.0	227.58
12421000	Doce Grabadoras digitales de voz de 8GB	22,680.00
12421000	Camara de vigilancia BULLET alta definicion HDCVI 720P/1 MP/Lente 3.6 MM. SM.	1,188.02
12421000	Camara de vigilancia BULLET alta definicion HDCVI 720P/1 MP/Lente 3.6 MM. SM.	1,188.02
12421000	Camara WEB 1920X080 PIXELES negro CLIP de montaje USB con suministro	1,562.60
12421000	Camara WEB 1920X080 PIXELES negro CLIP de montaje USB con suministro	1,562.60
12421000	Equipo DBO respirometrico TRACK II capacidad 6 botellas de 492 ML.	5,752.44
12421000	Lente EF 8-15 MM. F/4 USM ojo de pescado	20,501.10
12421000	Lente TS-E 90 MM. F/2.8 TILT-SHIFT	24,614.10
12421000	Mezcladora amplificadora de 4 canales USB SD DISPLAY MP3 950 W base control	2,436.00
12421000	Mezcladora 6 canales analoga 6 entradas potencia PHANTOM equalizador negro	4,999.60
12421000	Seis Pizarrones Med. 240X120CMS. Superficie laminado plastico blanco respaldo fibra	10,676.64
12421000	BAFLE amplificador recargable de 15" 4200 W PMPO lector de	3,306.00
12421000	Estractor de Aire motor fraccionario marco protector fabricado en	2,262.00
12421000	Cinco Videoproyectores maletin soporte para proyeccion	43,781.60
12421000	Videoprojector maletin soporte para proyeccion	8,756.31
12421000	Escultura 3 piezas en piedra ONIX forma de conejo de 60X40X80 CM tortuga 23x59x77cms	30,000.00

SISTEMA CONTABLE 2021
RELACIÓN DE BIENES MUEBLES QUE COMPONEN SU PATRIMONIO
Cuenta Pública de 2021

Página 40 de 87

Fecha: 25/02/2022

CÓDIGO	DESCRIPCIÓN DEL BIEN	VALOR EN LIBROS
12421000	Pizarron metal porcelana blanco med. 240X90 cms. Respaldo de madera prensada	5,180.56
12421000	Pizarron metal porcelana blanco med. 240X90 cms. Respaldo de madera prensada	5,180.56
12421000	Camara digital POWER SHOT ELP roja 20MP	1,999.00
12421000	Pizarron metal porcelana blanco med. 240X90 cms. Respaldo de madera prensada	5,180.56
12421000	Pizarron metal porcelana blanco med. 240X90 cms. Respaldo de madera prensada	5,180.56
12421000	Diez Pizarrones blanco de 240x120 cms. Con canal en U porta borrador	18,722.40
12421000	Grabadora IC	2,550.00
12421000	Bocina	2,499.00
12421000	Cinco Bocinas col. negro interfaz 1x plug. 3.5 mm. Poder	12,180.00
12421000	Bocina color negro 200 WATTS alimentacion 110 VOLTS salida de auriculares	2,436.00
12421000	Proyector 3LCD LUMENES 3200 entrada USB bocinas integradas	8,468.00
12421000	Proyector 3LCD LUMENES 3200 entrada USB bocinas integradas	8,468.00
12421000	Proyector 3LCD LUMENES 3200 entrada USB bocinas integradas	8,468.00
12421000	Proyector 3LCD LUMENES 3200 entrada USB bocinas integradas	8,468.00
12421000	Trece Batidoras licuadoras, dos velocidades, cuchillas de acero inoxidable	34,759.40
12421000	Estufa portable de induccion, parrilla de vitroceramica, pantalla digital	2,059.00
12421000	Estufa portable de induccion, parrilla de vitroceramica, pantalla digital	2,059.00
12421000	Estufa portable de induccion, parrilla de vitroceramica, pantalla digital	2,059.00
12421000	Batidora profesional, 1.3 H.P. tazon de Cap.7 litros regulador de 11 velocidades	8,352.00
12421000	Batidora profesional, 1.3 H.P. tazon de Cap.7 litros regulador de 11 velocidades	8,352.00
12421000	Batidora profesional, 1.3 H.P. tazon de Cap.7 litros regulador de 11 velocidades	8,352.00
12421000	Batidora profesional, 1.3 H.P. tazon de Cap.7 litros regulador de 11 velocidades	8,352.00
12421000	Horno de microondasS 0.7P	999.00
12421000	Horno de precision universal para tubo, temperatura maxima 1000°C	76,444.00
12421000	Estufa portable de induccion, parrilla de vitroceramica, pantalla digital	2,059.00
12421000	Horno tubular, temperatura maxima 1100°C,MD.350X380X740MM	9,803.42
12421000	Estufa (Multiple,Respaldo bajo,tina de acero INOX.CAP.3LTS.MED..204X.300X.150M)	45,604.24
12421000	Sistema (De videoconferencia,linea de 3.5MM estereo,dos puertos USB,camara EAGLEIII)	19,599.74
12421000	Procesador (De alimentos,capacidad de 14 tazas,3.31 LT)	6,000.00
12421000	DVD de 16 canales HDCVI ANALOGO HDTV I AHD 720 Y 1080 NUBE	2,399.00
12421000	Tres Proyectores Portatil 3 LCD resolucio nSVGA	37,181.59
12421000	Pantalla multimedia blanca 136", para colgar	3,511.54
12421000	Grabadora reportera	1,359.20
12421000	Grabadora reportera	1,359.20
12421000	Grabadora reportera	1,359.20
12421000	Binoculares	9,995.00
12421000	Pantalla de 55" SUHD 4K CURVED SMART TV KS 9000	25,681.24
12421000	Seis Videopro yectores de proyeccion DLP, 29000 LUMENES ANSI, entrada de USB,S-VIDEO, VGA	63,440.40
12421000	Videocamara HANDY	18,899.37
12421000	Poyector de tecnologia 3LCD de 3 CHIP, lampara de 200 W UHE, entada USB	18,081.50
12421000	Audifonos	629.00
12421000	Audifonos	629.00
12421000	Audifonos	629.00
12421000	Audifonos	629.00
12421000	Pantalla con TRIPIE	2,799.00
12421000	Ocho Soportes Universales metalico, poste para cañones	5,475.20
12421000	Consola amplificad a de 16 canales, 1600W, tamaño compacto	15,138.00
12421000	Videopro yector	7,489.00
12421000	Grabadora Digital	3,200.00
12421000	Proyector	6,639.60
12421000	Proyector	6,639.60
12421000	Proyector de Tecnologia	10,716.00
12421000	Grabadora reportera	1,359.20
12421000	Grabadora reportera	1,359.20
12421000	Grabadora reportera	1,359.20
12421000	Grabadora reportera	1,359.20
12421000	Audifonos	629.20
12421000	Audifonos	629.20
12421000	Audifonos	629.20
12421000	Audifonos	629.20
12421000	Videopro yector	7,489.00
12421000	Pizarron	1,176.96
12421000	Mocrofono	260.00
12421000	Soporte	3,568.32
12421000	Proyector	7,245.50
12421000	Grabadora	10,788.00
12421000	Bicicleta	2,188.80
12421000	Camara	2,969.23
12421000	Baston	244.50
12421000	Bateria	11,928.02
12421000	ATRIL	752.84
12421000	Esqueleto	4,425.40
12421000	VideoCamara	11,093.30
12421000	Tablero	2,881.44
12421000	Tmabor	18,000.00
12421000	Platillo	1,997.99
12421000	Audifono	1,334.00
12421000	Lente	12,002.60
12421000	Camara Fotografica	15,917.68
12421000	Bocina	6,248.34
12421000	Pantalla para Proyeccion	1,819.58
12421000	Proyector	247,282.53
12421000	Videopro yector	10,074.62
12421000	Microfono Inalambrico	23,572.49
12421000	Amplificador	2,088.00
12421000	Libro	6,319.68
12421000	Camara Digital	5,067.79
12421000	Equipo	21,639.27
12421000	Sistema	196,002.88



GOBIERNO CONSTITUCIONAL DEL ESTADO DE CHIAPAS
UNIVERSIDAD DE CIENCIAS Y ARTES DE CHIAPAS

SISTEMA CONTABLE 2021
RELACIÓN DE BIENES MUEBLES QUE COMPONEN SU PATRIMONIO
Cuenta Pública de 2021

Fecha: 25/02/2022

CÓDIGO	DESCRIPCIÓN DEL BIEN	VALOR EN LIBROS
12421000	GPS	3,840.12
12421000	Radio Grabadora	1,799.00
12421000	Marimba	282,456.20
12421000	Balafon	20,000.00
12421000	Megafono	1,276.00
12421000	Binoculares	1,137.07
12421000	Grabadora	3,830.60
12421000	TRIPIE	1,054.49
12421000	Pizarron	7,631.37
12421000	Soporte	957.68
12421000	BAFLE	4,672.88
12421000	Banco	6,960.00
12421000	Bateria	1,659.96
12421000	Estuche	5,418.36
12421000	Televisor	4,655.66
12421000	Proyector	6,307.71
12421000	Amplificador	1,303.00
12421000	Pizarron	1,176.96
12421000	Soporte	3,568.32
12421000	Soporte	3,568.32
12421000	Diez Proyectoros	72,454.99
12421000	Bicicleta	2,188.80
12421000	Bicicleta	2,188.80
12421000	Bicicleta	2,188.80
12421000	Bicicleta	2,188.80
12421000	Ciento Treinta Camaras	385,999.82
12421000	Bateria	11,928.02
12421000	Bateria	11,928.02
12421000	Bateria	11,928.02
12421000	ATRIL	752.84
12421000	Seis VideoCamaras	66,559.82
12421000	Treinta y Cinco Pantallas	1,007,790.27
12421000	Camara Fotografica	15,917.68
12421000	Bocina	6,248.34
12421000	Bocina	6,248.34
12421000	Bocina	6,248.34
12421000	Diez Pantallas para Proyecciones	18,195.76
12421000	Veinte y Dos Videoproectores	221,641.72
12421000	Nueve Microfonos Inalambricos	63,483.63
12421000	Once Amplificadores	22,968.00
12421000	Libro	6,319.68
12421000	Libro	6,319.68
12421000	Libro	6,319.68
12421000	Libro	6,319.68
12421000	Quince Camaras Digitales	76,016.86
12421000	Veinte y Un Equipos	454,424.66
12421000	Cincuenta y Dos GPS	199,686.06
12421000	Radio Grabadora	1,794.45
12421000	Catorce Binoculares	15,918.94
12421000	Grabadora	3,830.60
12421000	Grabadora	3,830.60
12421000	Grabadora	3,830.60
12421000	Grabadora	3,830.60
12421000	Veinte y Cinco TRIPIE	26,362.16
12421000	Veinte y Ocho Pizarrones	213,678.48
12421000	Veinte y Seis Soporites	24,899.71
12421000	Catorce Baffles	65,420.32
12421000	Ocho Bancos	55,680.00
12421000	Bateria	1,659.96
12421000	Proyector	6,307.71
12421000	Proyector	6,307.71
12421000	Proyector	6,307.71
12421000	Proyector	6,307.71
12421000	Pedestal	278.40
12421000	Maleta	1,436.25
12421000	Siete Pedestales para Microfonos	1,995.20
12421000	Pizarron	697.25
12421000	Pizarron	697.25
12421000	Mezcladora	15,670.49
12421000	Mezcladora	15,670.49
12421000	Microfono	872.20
12421000	Microfono	872.20
12421000	Microfono	872.20
12421000	Microfono	872.20
12421000	Instrumento Musical	6,554.00
12421000	Instrumento Musical	6,554.00
12421000	TRIPIE	392.00
12421000	TRIPIE	392.00
12421000	TRIPIE	392.00
12421000	TRIPIE	392.00
12421000	Bocina	671.84
12421000	Videoproector	6,463.50
12421000	Proyector	10,577.67
12421000	Proyector	10,577.67
12421000	Proyector	10,577.67
12421000	Proyector	10,577.67
12421000	Proyector	10,577.67
12421000	Proyector	10,577.67
12421000	Videoproector	6,463.50
12421000	Quince Atriles	16542.18



GOBIERNO CONSTITUCIONAL DEL ESTADO DE CHIAPAS
UNIVERSIDAD DE CIENCIAS Y ARTES DE CHIAPAS

SISTEMA CONTABLE 2021
RELACIÓN DE BIENES MUEBLES QUE COMPONEN SU PATRIMONIO
Cuenta Pública de 2021

Fecha: 25/02/2022

CÓDIGO	DESCRIPCIÓN DEL BIEN	VALOR EN LIBROS
12421000	Veinte Pedestales para Microfonos	11484.00
12421000	Base	1,952.02
12421000	Base	1,952.02
12421000	Base	1,952.02
12421000	Base	1,952.02
12421000	Veinte y Cinco Microfonos	50,299.45
12421000	Apuntador	779.00
12421000	Cinco Baffles	75,550.80
12421000	Seis Micrograbadoras	9,594.00
12421000	Megafono	389.35
12421000	Megafono	839.02
12421000	Megafono	839.02
12421000	Megafono	839.02
12421000	Bocina	10,668.91
12421000	Bocina	10,668.91
12421000	Bocina	10,668.91
12421000	Videoprojector	9,990.00
12421000	Videoprojector	9,990.00
12421000	Microfono Inalambrico	3,793.20
12421000	Microfono Inalambrico	3,793.20
12421000	VideoCamara	8,118.84
12421000	Projector	8,550.00
12421000	Adaptador	547.98
12421000	Adaptador	547.98
12421000	Adaptador	547.98
12421000	Adaptador	547.98
12421000	Cinco Grabadoras	10,150.00
12421000	Veinte Televisores	301,524.60
12421000	Doce Camaras	66,923.51
12421000	Camara	5,576.96
12421000	Clarinete	85,054.44
12421000	Cincuenta atriles	92,143.44
12421000	Teatro en casa	9,152.00
12421000	Teatro en casa	9,152.00
12421000	Teatro en casa	9,152.00
12421000	Pedestal	350.00
12421000	Reproductor	9,295.08
12421000	Veinte y Siete Pantallas para Proyecciones	61,807.03
12421000	Violoncello	60,000.00
12421000	Marimba	135,206.84
12421000	Marimba	135,206.84
12421000	Marimba	135,206.84
12421000	Bombo	35,064.32
12421000	Barra	14,882.80
12421000	Base	1,320.80
12421000	Glokesnpiel	61,225.80
12421000	Equipo	3,399.99
12421000	Equipo	3,399.99
12421000	Catorce Camaras Digitales	138,859.05
12421000	Setenta y Nueve Pizarrones	216,479.59
12421000	Mezcladora	11,460.50
12421000	Mezcladora	11,460.50
12421000	Mezcladora	11,460.50
12421000	Cinco TOM	24,757.58
12421000	Trece Binoculares	20,724.21
12421000	Tarola	11,798.22
12421000	Tarola	11,798.22
12421000	Triple para camara	7,185.59
12421000	Triple para camara	7,185.59
12421000	Triple para camara	7,185.59
12421000	Triple para camara	7,185.59
12421000	Pandero	3,058.50
12421000	Grabadora reportera	696.00
12421000	Grabadora reportera	696.00
12421000	Veinte y Un Microfonos	27,585.98
12421000	Catorce Pianos	585,306.96
12421000	Siete Instrumentos Musicales	48,013.98
12421000	Seis Tripies	7,179.90
12421000	Ocho GPS	48,537.42
12421000	Treinta Maniquies	447,181.55
12421000	Esqueleto	9,670.92
12421000	Esqueleto	9,670.92
12421000	Quince Baffles	36,931.91
12421000	Timbal	57,973.83
12421000	Timbal	57,973.83
12421000	KIT	30,778.51
12421000	KIT	30,778.51
12421000	Lector	249.00
12421000	Contrabajo	40,000.00
12421000	Pantalla	24,474.12
12421000	Pantalla	24,474.12
12421000	Pantalla	24,474.12
12421000	Siete Sistemas	176,765.00
12421000	Micrograbadora	1,549.00
12421000	Lente	3,000.00
12421000	Bocina	3,578.00
12421000	Mesa	3,998.99
12421000	Mesa	3,998.99
12421000	Mesa	3,998.99

SISTEMA CONTABLE 2021
RELACIÓN DE BIENES MUEBLES QUE COMPONEN SU PATRIMONIO
Cuenta Pública de 2021

Fecha: 25/02/2022

CÓDIGO	DESCRIPCIÓN DEL BIEN	VALOR EN LIBROS
12421000	Cinco Radiograbadoras	20,422.96
12421000	Amplificador	3,592.13
12421000	Amplificador	3,592.13
12421000	Amplificador	3,592.13
12421000	Grabador	442.00
12421000	Aditamento	399.00
12421000	Blu Ray	1,780.00
12421000	Blu Ray	1,780.00
12421000	Estuche	1,000.00
12421000	Videoprojector	13,370.63
12421000	Microfono Inalambrico	5,283.46
12421000	Diez y Ciete Videoprojectores	227,300.64
12421000	Microfono Inalambrico	5,283.46
12421000	Microfono Inalambrico	5,283.46
12421000	Microfono Inalambrico	5,283.46
12421000	Juego	4,230.00
12421000	Vibrafono	148,746.34
12421000	Colectora de Datos	10,556.00
12421000	Colectora de Datos	10,556.00
12421000	Bongo	1,614.35
12421000	STAND	550.00
12421000	Antena	13,908.40
12421000	Grabadora	24,336.80
12421000	Soporte	249.94
12421000	Soporte	249.94
12421000	Medidor	49,064.74
12421000	Once Videocamaras	193,909.19
12421000	Setenta y Seis Projectores	674,917.66
12421000	Camara con lente 55-200 N/S 20476851 y lente VR. 18-55 S/N23035836	11,000.00
12421000	Soporte de techo o pared para proyector en caero col. negro	672.80
12421000	Grabadora con grabacion de MP3, 192 KBPS, 4GB,300MW, ranura P/Tarjeta de memoria	2,000.00
12421000	Camara digital, MEGAPIXELES 20, pantalla LCD de 2.7", lente de 28 MM	1,508.00
12421000	Camara digital, MEGAPIXELES 20, pantalla LCD de 2.7", lente de 28 MM	1,508.00
12421000	Camara digital, MEGAPIXELES 20, pantalla LCD de 2.7", lente de 28 MM	1,508.00
12421000	Camara de red inalambrica	1,199.00
12421000	Videoprojector tecnologia de exhibicion DLP brillo J180 de 2.41 GHZ pantalla 19"	6,400.00
12421000	SPLITTER de video VGA, 350 MHZ con 4 puertos	1,392.00
12421000	Pantalla Multimedia blanca 96IN med. 2.44x2.4M. P/Colgar manual	2,465.00
12421000	Diez GPS Portatiles pantallas mejorada de 2.2 MAPAS precargados	48,441.60
12421000	Proyector 3000 LUMENES ANSI, tecnologia DLP lampara potencial 190W	7,466.18
12421000	Proyector 3000 LUMENES ANSI, tecnologia DLP lampara potencial 190W	7,466.19
12421000	Proeuctor resolucion NATIVA WXGA conectividad a red RJ-45 entrada USB 2.0	13,019.60
12421000	Proyector 3000 LUMINES ANSI tecnologia 3LCD potencia de lampara 200W	7,867.70
12421000	Videocamara MICROS DHC 16 GB C1	4,273.80
12421000	GPS con esconda med.10.2x16.8x4.6CM. Pantalla mediana 5.4 x9.5 CM.	5,800.00
12421000	GPS Satelital portatil brujula de 3 ejes pantalla a color 2.2" MAPAS	6,032.00
12421000	GPS Satelital portatil brujula de 3 ejes pantalla a color 2.2" MAPAS	6,032.00
12421000	GPS Satelital portatil brujula de 3 ejes pantalla a color 2.2" MAPAS	6,032.00
12421000	GPS Satelital portatil brujula de 3 ejes pantalla a color 2.2" MAPAS	6,032.00
12421000	Camara de electroforesis horizontal capacidad de 32 muestras	6,905.48
12421000	Camara de vigilancia para sistema de circuito cerrado de television	943.22
12421000	Camara de vigilancia para sistema de circuito cerrado de television	943.22
12421000	Camara de vigilancia para sistema de circuito cerrado de television	978.02
12421000	Camara de vigilancia para sistema de circuito cerrado de television	1,187.05
12421000	Camara de vigilancia para sistema de circuito cerrado de television	1,187.05
12421000	Camara de vigilancia para sistema de circuito cerrado de television	1,187.05
12421000	Camara de vigilancia para sistema de circuito cerrado de television	1,187.05
12421000	Camara de vigilancia para sistema de circuito cerrado de television	1,187.05
12421000	Camara velocidad de disparo menor a 15SG. Video en pantalla ancha 4:3	3,995.86
12421000	Camara velocidad de disparo menor a 15SG. Video en pantalla ancha 4:3	3,995.85
12421000	Camara velocidad de disparo menor a 15SG. Video en pantalla ancha 4:3	3,995.85
12421000	Camara EOS 7D	27,999.20
12421000	Camara EOS 7D CON LENTE 18-135 MM STM	31,999.20
12421000	KIT de sistemas de rieles de 5 M.	16,330.00
12421000	Equipo doblador manual de tubo 1/4x9"/16" de radio de curvatura	4,025.20
12421000	Videoprojector	7,000.00
12421000	Pantalla para proyeccion tipo electrica MED. 2.13X2.13M. Tela blanca MATE lavable	6,071.44
12421000	BAFLE bocina amplificada 15 BLUETOOTH 2 MIC. Inalambrico WOOFER 15"	3,712.00
12421000	Pantalla SMART-TV de 50 LED FULL HD base V-STAND	13,920.00
12421000	Videoprojector 3500 LUMENES procesamiento del color 10 BITS cable USB	12,644.00
12421000	Camara WI-FI CMOS de 1/4" ZOOM digital 4x microfono incorporado	2,436.00
12421000	BAFLE recargable	1,799.00
12421000	BAFLE activo ALIEN/MAX audio 1	2,799.00
12421000	Equipo de audio conferencial negro INTELBRAS identificador de llamaas	5,762.88
12421000	Equipo KIT basico de cuantificacion QUBIT 3.0 CON FLUOFIMETRO QUBIT 3.0	83,152.57
12421000	Equipo conjunto de calor y temperatura energia termica	5,170.12
12421000	Equipo dobladora manual MED. 1600MmX813MMX660MM peso 232 KG	72,598.60
12421000	Seis Projectores tecnologia 3LCD LUMINES ANSI	65,980.80
12421000	Equipo recubridor giratorio de escritorio	67,930.59
12421000	Equipo de grabacion NVR camaras de vigilancia 8 canales video IP/1080P/72	6,943.48
12421000	Siete Camaras de vigilancia IP domo antivandalico 1 MEGAPIXELES/720/lentes 3.6 MM.	11,596.90
12421000	Camara digital 16 MP. Color negra	5,639.00
12421000	Equipo de grabacion DVD para camara de vigilancia 8 canales, disco duro	6,110.91
12421000	Videocamara camara domo antivandalica HDCVI 720/1 MP/Lente 2.7 a 12 MM./Luz IR	1,093.57
12421000	Videocamara camara domo antivandalica HDCVI 720/1 MP/Lente 2.7 a 12 MM./Luz IR	1,093.57
12421000	VIDEOCAMARA	9,899.10
12421000	VIDEOCAMARA	9,899.10
12421000	Bocina potencia RMS 1.2W. Alambrico interfaz 3.5 MM. Salida de audio 2.0	227.58
12421000	Bocina potencia RMS 1.2W. Alambrico interfaz 3.5 MM. Salida de audio 2.0	227.58

SISTEMA CONTABLE 2021
RELACIÓN DE BIENES MUEBLES QUE COMPONEN SU PATRIMONIO
Cuenta Pública de 2021

Página 44 de 87

Fecha: 25/02/2022

CÓDIGO	DESCRIPCIÓN DEL BIEN	VALOR EN LIBROS
12421000	Doce Grabadoras digitales de voz de 8GB	22,680.00
12421000	Camara de vigilancia BULLET alta definicion HDCVI 720P/1 MP/Lente 3.6 MM. SM.	1,188.02
12421000	Camara de vigilancia BULLET alta definicion HDCVI 720P/1 MP/Lente 3.6 MM. SM.	1,188.02
12421000	Camara WEB 1920X080 PIXELES negro CLIP de montaje USB con suministro	1,562.60
12421000	Camara WEB 1920X080 PIXELES negro CLIP de montaje USB con suministro	1,562.60
12421000	Equipo DBO respirometrico TRACK II capacidad 6 botellas de 492 ML.	5,752.44
12421000	Lente EF 8-15 MM. F/4 USM ojo de pescado	20,501.10
12421000	Lente TS-E 90 MM. F/2.8 TILT-SHIFT	24,614.10
12421000	Mezcladora amplificadora de 4 canales USB SD DISPLAY MP3 950 W base control	2,436.00
12421000	Mezcladora 6 canales analoga 6 entradas potencia PHANTOM ecualizador negro	4,999.60
12421000	Seis Pizarrones Med. 240X120CMS. Superficie laminado plastico blanco respaldo fibra	10,676.64
12421000	BAFLE amplificador recargable de 15" 4200 W PMPO lector de	3,306.00
12421000	Estractor de Aire motor fraccionario marco protector fabricado en	2,262.00
12421000	Cinco Videoprojector maletin soporte para proyeccion	43,781.60
12421000	Escultura 3 piezas en piedra ONIX forma de conejo de 60X40X80 CM tortuga 23x59x77cms	30,000.00
12421000	Pizarron metal porcelana blanco med. 240X90 cms. Respaldo de madera prensada	5,180.56
12421000	Pizarron metal porcelana blanco med. 240X90 cms. Respaldo de madera prensada	5,180.56
12421000	Camara digital POWER SHOT ELP roja 20MP	1,999.00
12421000	Pizarron metal porcelana blanco med. 240X90 cms. Respaldo de madera prensada	5,180.56
12421000	Pizarron metal porcelana blanco med. 240X90 cms. Respaldo de madera prensada	5,180.56
12421000	Diez Pizarrones blanco de 240x120 cms. Con canal en U porta borrador	18,722.40
12421000	Grabadora IC	2,550.00
12421000	Bocina	2,499.00
12421000	Seis Bocinas col. negro interfaz 1x plug. 3.5 mm. Poder	14,616.00
12421000	Bocina color negro 200 WATTS alimentacion 110 VOLTS salida de auriculares	2,436.00
12421000	Proyector 3LCD LUMENES 3200 entrada USB bocinas integradas	8,468.00
12421000	Proyector 3LCD LUMENES 3200 entrada USB bocinas integradas	8,468.00
12421000	Proyector 3LCD LUMENES 3200 entrada USB bocinas integradas	8,468.00
12421000	Proyector 3LCD LUMENES 3200 entrada USB bocinas integradas	8,468.00
12421000	Trece Batidoras licuadoras, dos velocidades, cuchillas de acero inoxidable	34,759.40
12421000	Estufa portable de induccion, parrilla de vitroceramica, pantalla digital	2,059.00
12421000	Estufa portable de induccion, parrilla de vitroceramica, pantalla digital	2,059.00
12421000	Estufa portable de induccion, parrilla de vitroceramica, pantalla digital	2,059.00
12421000	Batidora profesional, 1.3 H.P. tazon de Cap.7 litros regulador de 11 velocidades	8,352.00
12421000	Batidora profesional, 1.3 H.P. tazon de Cap.7 litros regulador de 11 velocidades	8,352.00
12421000	Batidora profesional, 1.3 H.P. tazon de Cap.7 litros regulador de 11 velocidades	8,352.00
12421000	Batidora profesional, 1.3 H.P. tazon de Cap.7 litros regulador de 11 velocidades	8,352.00
12421000	Horno de microondas 0.7P	999.00
12421000	Horno de precision universal para tubo, temperatura maxima 1000°C	76,444.00
12421000	Estufa portable de induccion, parrilla de vitroceramica, pantalla digital	2,059.00
12421000	Horno tubular, temperatura maxima 1100°C,MD.350X380X740MM	9,803.42
12421000	Estufa (Multiple,Respaldo bajo,tina de acero INOX.CAP.3LTS.MED..204X.300X.150M)	45,604.24
12421000	Sistema (De videoconferencia,linea de 3.5MM estereo,dos puertos USB,camara EAGLEIII)	192,631.08
12421000	Procesador (De alimentos,capacidad de 14 tazas,3.31 LT)	6,000.00
12421000	DVD de 16 canales HDCVI ANALOGO HDTV I AHD 720 Y 1080 NUBE	2,399.00
12421000	Seis Proyector Portatil 3 LCD resolucionSVGA	58,339.68
12421000	Pantalla multimedia blanca 136", para colgar	3,511.54
12421000	Grabadora reportera	1,359.20
12421000	Grabadora reportera	1,359.20
12421000	Grabadora reportera	1,359.20
12421000	Grabadora reportera	1,359.20
12421000	Binoculares	9,995.00
12421000	Pantalla de 55" SUHD 4K CURVED SMART TV KS 9000	25,681.24
12421000	Seis Videoproyectores de proyeccion DLP, 29000 LUMENES ANSI, entrada de USB,S-VIDEO, VGA	63,440.40
12421000	Videocamara HANDY	18,899.37
12421000	Poyector de tecnologia 3LCD de 3 CHIP, lampara de 200 W UHE, entada USB	18,081.50
12421000	Audifonos	629.00
12421000	Audifonos	629.00
12421000	Audifonos	629.00
12421000	Audifonos	629.00
12421000	Pantalla con TRIPIE	2,799.00
12421000	Ocho Soportes Universales metalico, poste para cañones	5,475.20
12421000	Consola amplificadora de 16 canales, 1600W, tamaño compacto	15,138.00
12421000	Videoprojector	7,489.00
12421000	Grabadora Digital	3,200.00
12421000	Proyector	6,639.60
12421000	Proyector	6,639.60
12421000	Proyector de Tecnologia	10,716.00
12421000	Grabadora reportera	1,359.20
12421000	Grabadora reportera	1,359.20
12421000	Grabadora reportera	1,359.20
12421000	Grabadora reportera	1,359.20
12421000	Audifonos	629.20
12421000	Audifonos	629.20
12421000	Audifonos	629.20
12421000	Audifonos	629.20
12421000	Videoprojector	7,489.00
12421000	Pizarron	1,176.96
12421000	Microfono	260.00
12421000	Soporte	3,568.32
12421000	Proyector	7,245.50
12421000	Grabadora	10,788.00
12421000	Bicicleta	2,188.80
12421000	Camara	2,969.23
12421000	Baston	244.50
12421000	Bateria	11,928.02
12421000	ATRIL	752.84
12421000	Esqueleto	4,425.40
12421000	VideoCamara	11,093.30

SISTEMA CONTABLE 2021
RELACIÓN DE BIENES MUEBLES QUE COMPONEN SU PATRIMONIO
Cuenta Pública de 2021

Fecha: 25/02/2022

CÓDIGO	DESCRIPCIÓN DEL BIEN	VALOR EN LIBROS
12421000	Tablero	2,881.44
12421000	Trabador	18,000.00
12421000	Platillo	1,997.99
12421000	Audifono	1,334.00
12421000	Pantalla	37,705.90
12421000	Lente	12,002.60
12421000	Camara Fotografica	15,917.68
12421000	Bocina	6,248.34
12421000	Pantalla para Proyeccion	1,819.58
12421000	Proyector	247,282.53
12421000	Videoprojector	10,074.62
12421000	Microfono Inalambrico	23,572.49
12421000	Amplificador	2,088.00
12421000	Libro	6,319.68
12421000	Camara Digital	5,067.79
12421000	Equipo	21,639.27
12421000	Sistema	196,002.88
12421000	GPS	3,840.12
12421000	Radio Grabadora	1,799.00
12421000	Marimba	282,456.20
12421000	Balafon	20,000.00
12421000	Megalono	1,276.00
12421000	Binoculares	1,137.07
12421000	Grabadora	3,830.60
12421000	TRIPIE	1,054.49
12421000	Pizarron	7,631.37
12421000	Soporte	957.68
12421000	BAFLE	4,672.88
12421000	Banco	6,960.00
12421000	Bateria	1,659.96
12421000	Estuche	5,418.36
12421000	Televisor	4,655.66
12421000	Proyector	6,307.71
12421000	Amplificador	1,303.00
12421000	Pizarron	1,176.96
12421000	Soporte	3,568.32
12421000	Soporte	3,568.32
12421000	Diez Proyectors	72,454.99
12421000	Bicicleta	2,188.80
12421000	Bicicleta	2,188.80
12421000	Bicicleta	2,188.80
12421000	Bicicleta	2,188.80
12421000	Ciento Treinta Camaras	385,999.82
12421000	Bateria	11,928.02
12421000	Bateria	11,928.02
12421000	Bateria	11,928.02
12421000	ATRIL	752.84
12421000	ATRIL	752.84
12421000	Seis VideoCamaras	66,559.82
12421000	Quince Audifonos	20,010.00
12421000	Treinta y Cinco Pantallas	1,319,706.60
12421000	Camara Fotografica	15,917.68
12421000	Bocina	6,248.34
12421000	Bocina	6,248.34
12421000	Bocina	6,248.34
12421000	Diez Pantallas para Proyeccion	18,195.76
12421000	Veinte y Dos Videoprojectores	221,641.72
12421000	Nueve Microfonos Inalambricos	63,483.63
12421000	Microfono Inalambrico	23,572.49
12421000	Nueve Amplificadores	22,968.00
12421000	Libro	6,319.68
12421000	Libro	6,319.68
12421000	Libro	6,319.68
12421000	Libro	6,319.68
12421000	Quince Camaras Digitales	76,016.86
12421000	Veinte Equipos	454,424.66
12421000	Cincuenta y Dos GPS	199,686.06
12421000	Radio Grabadora	1,799.00
12421000	Catorce Binoculares	15,918.94
12421000	Grabadora	3,830.60
12421000	Grabadora	3,830.60
12421000	Grabadora	3,830.60
12421000	Grabadora	3,830.60
12421000	Veinte y Cinco TRIPIE	26,362.16
12421000	Veinte y Ocho Pizarrones	213,678.48
12421000	Veinte y Seis Soportes	24,899.71
12421000	Catorce Baffles	65,420.32
12421000	Ocho Bancos	55,680.00
12421000	Bateria	1,659.96
12421000	Proyector	6,307.71
12421000	Proyector	6,307.71
12421000	Proyector	6,307.71
12421000	Proyector	6,307.71
12421000	Pedestal	278.40
12421000	Maleta	1,436.25
12421000	Siete Pedestales para Microfonos	1,995.20
12421000	Pizarron	697.25
12421000	Pizarron	697.25
12421000	Mezcladora	15,670.49



GOBIERNO CONSTITUCIONAL DEL ESTADO DE CHIAPAS
UNIVERSIDAD DE CIENCIAS Y ARTES DE CHIAPAS

SISTEMA CONTABLE 2021
RELACIÓN DE BIENES MUEBLES QUE COMPONEN SU PATRIMONIO
Cuenta Pública de 2021

Fecha: 25/02/2022

CÓDIGO	DESCRIPCIÓN DEL BIEN	VALOR EN LIBROS
12421000	Mezcladora	15,670.49
12421000	Microfono	872.20
12421000	Microfono	872.20
12421000	Microfono	872.20
12421000	Microfono	872.20
12421000	Instrumento Musical	6,554.00
12421000	Instrumento Musical	6,554.00
12421000	TRIPIE	392.00
12421000	TRIPIE	392.00
12421000	TRIPIE	392.00
12421000	TRIPIE	392.00
12421000	Bocina	671.84
12421000	Videoprojector	6,463.50
12421000	Cinco Projectores	52,888.35
12421000	Videoprojector	6,463.50
12421000	Quince Atriles	16,542.18
12421000	Veinte Pedestales para Microfonos	11,484.00
12421000	Base	1,952.02
12421000	Base	1,952.02
12421000	Base	1,952.02
12421000	Base	1,952.02
12421000	Veinte y Cinco Microfonos	50,299.45
12421000	Apuntador	779.00
12421000	Cinco Baffles	75,550.80
12421000	Seis Micrograbadoras	9,594.00
12421000	Megafono	839.02
12421000	Megafono	839.02
12421000	Megafono	839.02
12421000	Bocina	10,668.91
12421000	Bocina	10,668.91
12421000	Bocina	10,668.91
12421000	Videoprojector	9,990.00
12421000	Videoprojector	9,990.00
12421000	Microfono Inalambrico	3,793.20
12421000	Microfono Inalambrico	3,793.20
12421000	VideoCamara	8,118.84
12421000	Projector	8,550.00
12421000	Adaptador	547.98
12421000	Adaptador	547.98
12421000	Adaptador	547.98
12421000	Adaptador	547.98
12421000	Cinco Grabadoras	10,150.00
12421000	Veinte Televisores	301,524.60
12421000	Doce Camaras	66,923.51
12421000	Clarinete	85,054.44
12421000	Cincuenta y Cuatro Atriles	92,143.44
12421000	Teatro en casa	9,152.00
12421000	Teatro en casa	9,152.00
12421000	Teatro en casa	9,152.00
12421000	Pedestal	350.00
12421000	Reproductor	9,295.08
12421000	Veinte y Siete Pantallas para Proyeccion	61,807.03
12421000	Violoncello	60,000.00
12421000	Marimba	135,206.84
12421000	Marimba	135,206.84
12421000	Marimba	135,206.84
12421000	Bombo	35,064.32
12421000	Barra	14,882.80
12421000	Base	1,320.80
12421000	Glokesnpiel	61,225.80
12421000	Equipo	3,399.99
12421000	Equipo	3,399.99
12421000	Catorce Camaras Digitales	138,859.05
12421000	Setenta y Nueve Pizarrones	216,479.59
12421000	Mezcladora	11,460.50
12421000	Mezcladora	11,460.50
12421000	Mezcladora	11,460.50
12421000	Cinco TOM	24,757.58
12421000	Trece Binoculares	20,724.21
12421000	Tarola	11,798.22
12421000	Tarola	11,798.22
12421000	Triple para camara	7,185.59
12421000	Triple para camara	7,185.59
12421000	Triple para camara	7,185.59
12421000	Triple para camara	7,185.59
12421000	Pandero	3,058.50
12421000	Grabadora reportera	696.00
12421000	Grabadora reportera	696.00
12421000	Veinte y Un Microfonos	27,585.98
12421000	Catorce Pianos	585,306.96
12421000	Siete Instrumentos Musicales	48,013.98
12421000	Seis Tripies	7,179.90
12421000	Ocho GPS	48,537.42
12421000	Treinta Maniquies	447,181.55
12421000	Esqueleto	9,670.92
12421000	Esqueleto	9,670.92
12421000	Quince Baffles	36,931.91
12421000	Timbal	57,973.83
12421000	Timbal	57,973.83

SISTEMA CONTABLE 2021
RELACIÓN DE BIENES MUEBLES QUE COMPONEN SU PATRIMONIO
Cuenta Pública de 2021

Fecha: 25/02/2022

CÓDIGO	DESCRIPCIÓN DEL BIEN	VALOR EN LIBROS
12421000	KIT	30,778.51
12421000	KIT	30,778.51
12421000	Lector	249.00
12421000	Contrabajo	40,000.00
12421000	Pantalla	24,474.12
12421000	Pantalla	24,474.12
12421000	Pantalla	24,474.12
12421000	Siete Sistemas	176,765.00
12421000	Micrograbadora	1,549.00
12421000	Lente	3,000.00
12421000	Bocina	3,578.00
12421000	Mesa	3,998.99
12421000	Mesa	3,998.99
12421000	Mesa	3,998.99
12421000	Cinco Radiograbadoras	20,422.96
12421000	Amplificador	3,592.13
12421000	Amplificador	3,592.13
12421000	Amplificador	3,592.13
12421000	Grabador	442.00
12421000	Aditamento	399.00
12421000	Blu Ray	1,780.00
12421000	Blu Ray	1,780.00
12421000	Estuche	1,000.00
12421000	Videoprojector	13,370.63
12421000	Microfono Inalambrico	5,283.46
12421000	Diez y Siete Videoprojectores	227,300.64
12421000	Microfono Inalambrico	5,283.46
12421000	Microfono Inalambrico	5,283.46
12421000	Microfono Inalambrico	5,283.46
12421000	Juego	4,230.00
12421000	Vibrafono	148,746.34
12421000	Colectora de Datos	10,556.00
12421000	Colectora de Datos	10,556.00
12421000	Bongo	1,614.35
12421000	STAND	550.00
12421000	Antena	13,908.40
12421000	Grabadora	24,336.80
12421000	Soporte	249.94
12421000	Soporte	249.94
12421000	Medidor	49,064.74
12421000	Once Videocamaras	193,909.19
12421000	Setenta y Seis Projectores	674,917.66
12421000	Proyector tecnologia 3LCD LUMINES ANSI	10,996.80
12421000	Proyector tecnologia 3LCD LUMINES ANSI	10,996.80
12421000	Proyector tecnologia 3LCD LUMINES ANSI	10,996.80
12421000	Proyector tecnologia 3LCD LUMINES ANSI	10,996.80
12421000	Proyector tecnologia 3LCD LUMINES ANSI	10,996.80
12421000	Proyector tecnologia 3LCD LUMINES ANSI	10,996.80
12421000	Equipo recubridor giratorio de escritorio	67,930.59
12421000	Equipo de grabacion NVR camaras de vigilancia 8 canales video IP/1080P/72	6,943.48
12421000	Siete Camaras de vigilancia IP domo antivandalico 1 MEGAPIXELES/720/lentes 3.6 MM.	11,596.90
12421000	Camara digital 16 MP. Color negra	5,639.00
12421000	Equipo de grabacion DVD para camara de vigilancia 4 canales, disco duro	6,110.91
12421000	Videocamara camara domo antivandalica HDCVI 720/1 MP/Lente 2.7 a 12 MM./Luz IR	1,093.57
12421000	Videocamara camara domo antivandalica HDCVI 720/1 MP/Lente 2.7 a 12 MM./Luz IR	1,093.57
12421000	VIDEOCAMARA	9,899.10
12421000	VIDEOCAMARA	9,899.10
12421000	Bocina potencia RMS 1.2W. Alambriico interfaz 3.5 MM. Salida de audio 2.0	227.58
12421000	Bocina potencia RMS 1.2W. Alambriico interfaz 3.5 MM. Salida de audio 2.0	227.58
12421000	Doce rabadoras digitales de voz de 8GB	22,680.00
12421000	Camara de vigilancia BULLET alta definicion HDCVI 720P/1 MP/Lente 3.6 MM. SM.	1,188.02
12421000	Camara de vigilancia BULLET alta definicion HDCVI 720P/1 MP/Lente 3.6 MM. SM.	1,188.02
12421000	Camara WEB 1920X080 PIXELES negro CLIP de montaje USB con suministro	1,562.60
12421000	Camara WEB 1920X080 PIXELES negro CLIP de montaje USB con suministro	1,562.60
12421000	Equipo DBO respirometrico TRACK II capacidad 6 botellas de 492 ML.	5,752.44
12421000	Lente EF 8-15 MM. F/4 USM ojo de pescado	20,501.10
12421000	Lente TS-E 90 MM. F/2.8 TILT-SHIFT	24,614.10
12421000	Mezcladora amplificadora de 4 canales USB SD DISPLAY MP3 950 W base control	2,436.00
12421000	Mezcladora 6 canales analoga 6 entradas potencia PHANTOM ecualizador negro	4,999.60
12421000	Seis Pizarrones Med. 240X120CMS. Superficie laminado plastico blanco respaldo fibra	10,676.64
12421000	BAFLE amplificador recargable de 15" 4200 W PMPO lector de	3,306.00
12421000	Estractor de Aire motor fraccionario marco protector fabricado en	2,262.00
12421000	Cinco Videoprojectores maletin soporte para proyeccion	43,781.60
12421000	Escultura 3 piezas en piedra ONIX forma de conejo de 60X40X80 CM tortuga 23x59x77cms	30,000.00
12421000	Pizarron metal porcelana blanco med. 240X90 cms. Respaldo de madera presnsada	5,180.56
12421000	Pizarron metal porcelana blanco med. 240X90 cms. Respaldo de madera presnsada	5,180.56
12421000	Camara digital POWER SHOT ELP roja 20MP	1,999.00
12421000	Pizarron metal porcelana blanco med. 240X90 cms. Respaldo de madera presnsada	5,180.56
12421000	Pizarron metal porcelana blanco med. 240X90 cms. Respaldo de madera presnsada	5,180.56
12421000	Diez Pizarrones blanco de 240x120 cms. Con canal en U porta borrador	18,722.40
12421000	Grabadora IC	2,550.00
12421000	Bocina	2,499.00
12421000	Siete Bocinas col. negro interfaz 1x plug. 3.5 mm. Poder	17,052.00
12421000	Bocina color negro 200 WATTS alimentacion 110 VOLTS salida de auriculares	2,436.00
12421000	Proyector 3LCD LUMENES 3200 entrada USB bocinas integradas	8,468.00
12421000	Proyector 3LCD LUMENES 3200 entrada USB bocinas integradas	8,468.00
12421000	Proyector 3LCD LUMENES 3200 entrada USB bocinas integradas	8,468.00
12421000	Proyector 3LCD LUMENES 3200 entrada USB bocinas integradas	8,468.00
12421000	Trece Batidoras licuadoras, dos velocidades, cuchillas de acero inoxidable	34,759.40
12421000	Estufa portable de induccion, parrilla de vitroceramica, pantalla digital	2,059.00

SISTEMA CONTABLE 2021
RELACIÓN DE BIENES MUEBLES QUE COMPONEN SU PATRIMONIO
Cuenta Pública de 2021

Fecha: 25/02/2022

CÓDIGO	DESCRIPCIÓN DEL BIEN	VALOR EN LIBROS
12421000	Estufa portable de induccion, parrilla de vitroceramica, pantalla digital	2,059.00
12421000	Estufa portable de induccion, parrilla de vitroceramica, pantalla digital	2,059.00
12421000	Batidora profesional, 1.3 H.P. tazon de Cap.7 litros regulador de 11 velocidades	8,352.00
12421000	Batidora profesional, 1.3 H.P. tazon de Cap.7 litros regulador de 11 velocidades	8,352.00
12421000	Batidora profesional, 1.3 H.P. tazon de Cap.7 litros regulador de 11 velocidades	8,352.00
12421000	Batidora profesional, 1.3 H.P. tazon de Cap.7 litros regulador de 11 velocidades	8,352.00
12421000	Horno de microondasS 0.7P	999.00
12421000	Horno de presicion universal para tubo, temperatura maxima 1000°C	76,444.00
12421000	Estufa portable de induccion, parrilla de vitroceramica, pantalla digital	2,059.00
12421000	Horno tubular, temperatura maxima 1100°C.MD.350X380X740MM	9,803.42
12421000	Estufa (Multiple,Respaldo bajo,tina de acero INOX.CAP.3LTS,MED..204X.300X.150M)	45,604.24
12421000	Sistema (De videoconferencia,linea de 3.5MM estereo,dos puertos USB,camara EAGLEIII)	192,631.08
12421000	Procesador (De alimentos,capacidad de 14 tazas,3.31 LT)	6,000.00
12421000	DVD de 16 canales HDCVI ANALOGO HDTV I AHD 720 Y 1080 NUBE	2,399.00
12421000	Seis Proyectoros Portatiles 3 LCD resolucionSVGA	58,339.68
12421000	Pantalla multimedia blanca 136", para colgar	3,511.54
12421000	Grabadora reportera	1,359.20
12421000	Grabadora reportera	1,359.20
12421000	Grabadora reportera	1,359.20
12421000	Grabadora reportera	1,359.20
12421000	Binoculares	9,995.00
12421000	Pantalla de 55" SUHD 4K CURVED SMART TV KS 9000	25,681.24
12421000	Seis Videoproectores de proyecciones DLP, 29000 LUMENES ANSI, entrada de USB,S-VIDEO, VGA	63,440.40
12421000	Videocamara HANDY	18,899.37
12421000	Poyector de tecnologia 3LCD de 3 CHIP, lampara de 200 W UHE, entada USB	18,081.50
12421000	Audifonos	629.00
12421000	Audifonos	629.00
12421000	Audifonos	629.00
12421000	Audifonos	629.00
12421000	Pantalla con TRIPIE	2,799.00
12421000	Ocho Soportes Universales metalico, poste para cañones	5,475.20
12421000	Consola amplificada de 16 canales, 1600W, tamaño compacto	15,138.00
12421000	Videoproeyector	7,489.00
12421000	Grabadora Digital	3,200.00
12421000	Proyector	6,639.60
12421000	Proyector	6,639.60
12421000	Proyector de Tecnologia	10,716.00
12421000	Grabadora reportera	1,359.20
12421000	Grabadora reportera	1,359.20
12421000	Grabadora reportera	1,359.20
12421000	Grabadora reportera	1,359.20
12421000	Audifonos	629.20
12421000	Audifonos	629.20
12421000	Audifonos	629.20
12421000	Audifonos	629.20
12421000	Videoproeyector	7,489.00
12421000	Pizarron	1,176.96
12421000	Mocrofono	260.00
12421000	Soporte	3,568.32
12421000	Proyector	7,245.50
12421000	Grabadora	10,788.00
12421000	Bicicleta	2,188.80
12421000	Camara	2,969.23
12421000	Baston	244.50
12421000	Bateria	11,928.02
12421000	ATRIL	752.84
12421000	Esqueleto	4,425.40
12421000	VideoCamara	11,093.30
12421000	Tablero	2,881.44
12421000	Tmabor	18,000.00
12421000	Platillo	1,997.99
12421000	Audifono	1,334.00
12421000	Pantalla	37,705.90
12421000	Lente	12,002.60
12421000	Camara Fotografica	15,917.68
12421000	Bocina	6,248.34
12421000	Pantalla para Proyeccion	1,819.58
12421000	Proyector	247,282.53
12421000	Videoproeyector	10,074.62
12421000	Microfono Inalambrico	23,572.49
12421000	Amplificador	2,088.00
12421000	Libro	6,319.68
12421000	Camara Digital	5,067.79
12421000	Equipo	21,639.27
12421000	Sistema	196,002.88
12421000	GPS	3,840.12
12421000	Radio Grabadora	1,799.00
12421000	Marimba	282,456.20
12421000	Balafon	20,000.00
12421000	Megafono	1,276.00
12421000	Binoculares	1,137.07
12421000	Grabadora	3,830.60
12421000	TRIPIE	1,054.49
12421000	Pizarron	7,631.37
12421000	Soporte	957.68
12421000	BAFLE	4,672.88
12421000	Banco	6,960.00
12421000	Bateria	1,659.96
12421000	Estuche	5,418.36

SISTEMA CONTABLE 2021
RELACIÓN DE BIENES MUEBLES QUE COMPONEN SU PATRIMONIO
Cuenta Pública de 2021

Página 49 de 87

Fecha: 25/02/2022

CÓDIGO	DESCRIPCIÓN DEL BIEN	VALOR EN LIBROS
12421000	Televisor	4,655.66
12421000	Proyector	6,307.71
12421000	Amplificador	1,303.00
12421000	Pizarron	1,176.96
12421000	Soporte	3,568.32
12421000	Soporte	3,568.32
12421000	Diez Proyectors	72,454.99
12421000	Bicicleta	2,188.80
12421000	Bicicleta	2,188.80
12421000	Bicicleta	2,188.80
12421000	Bicicleta	2,188.80
12421000	Ciento Treinta Camara	385,999.82
12421000	Bateria	11,928.02
12421000	Bateria	11,928.02
12421000	Bateria	11,928.02
12421000	Seis VideoCamaras	66,559.82
12421000	Treinta y Cinco Pantallas	1,318,633.28
12421000	Camara Fotografica	15,917.68
12421000	Bocina	6,248.34
12421000	Bocina	6,248.34
12421000	Bocina	6,248.34
12421000	Diez Pantallas para Proyecciones	18,195.76
12421000	Veinte y Dos Videoproyectores	221,641.72
12421000	Pantalla	41,699.78
	1243 EQUIPO E INSTRUMENTAL MEDICO Y DE LABORATORIO	\$145,601,540.28
12431000	AGITADOR ELECTRICO DIGITAL 2LT. MARCA CAFRAMO	18,020.60
12431000	ANALIZADOR DE LECHE MARCA LACTOSAN, MODELO L A. LA CONFIGURACIÓN STANDARD	54,262.48
12431000	INCU-SHAKER MINI WITH NON-SLIP RUBBER MAT 115V-1 UNIT MAGIC CLAMP UNIVERSAL	90,752.24
12431000	SISTEMA PURIFICADOR DE AGUA PACIFIC RO-7 Thermo Scientific Barnstead Pacific RO	154,332.81
12431000	SISTEMA BIO-PRINT DE DOCUMENTACION DE GELES Sistema Bio-Print de documentacion	156,060.07
12431000	VeritiPro , 96 W Thermal Cycler/Each. Marca: Applied Biosystems Especificaciones Formato de bloque: Placa de 96 pocillos	195,745.60
12431000	CÁMARA DE CRECIMIENTO PARA PLANTAS ICP-18 MARCA LUMISTELL	204,350.00
12431000	ULTRACONGELADOR VERTICAL DE -50 A -86°C CAP 19.4 CUFT. Thermo Scientific	292,217.78
12431000	ESPECTROFOTOMETRO PARA MICRO VOLUMENES COLIBRI MARCA: TITERTEK BERTHOLD	294,845.81
12431000	Binocular microscope Axiolab 5 for transmitted-light bright field with objectives N-Achroplan	369,191.94
12431000	EQUIPO DE NANODROP PARA LA CUANTIFICACIÓN DE ADN QIAxpert MARCA QIAGEN	411,324.40
12431000	SISTEMA DE PCR EN TIEMPO REAL LONG GENE CAPACIDAD DE MUESTRAS DE BLOQUE: 48 POZOS DE 0.1 ML	599,720.00
12431000	CROMATOGRAFO DE GASES DRAWELL INTERVALO DE TEMPERATURA DEL HORNO DE LA COLUMNA: TR +4°C ~ 400°C.	1,125,466.80
12431000	BOMBA DE PALETAS ROTATORIAS DUO 1.6 CON INTERRUPTOR 95-105V, 60 HZ, LUBRICADO CON ACEITE P3.	77,750.06
12431000	Termometro	835.20
12431000	Cubeta	1,750.42
12431000	Cama	10,200.01
12431000	Dos Estuches	995.98
12431000	Termometros Digitales Infrarojos	46,794.40
12431000	Monitor	23,988.80
12431000	Mesa de exploracion	9,709.20
12431000	Mesa	11,020.00
12431000	Baunamometro	1,740.00
12431000	Gabinete	5,557.20
12431000	Incubadora de Agitacion	204,972.00
12431000	REFRACTOMETRO SALINOMETRO HYTOMATO	1,578.67
12431000	DATALOGER GSP-6 Elitech Registr	3,468.40
12431000	MEDIDOR DE PH DE MESA CON CALIBRACION AUTOMATICA. MARCA HANNA CATALOGO HI2210-01 EI HI2210	12,749.56
12431000	EQUIPO ESCAREADOR (CAVITRON) ULTRASONICO. MARCA: WOODPECKER	17,000.00
12431000	TERMO CRIOGENICO PARA INSEMINACION ARTIFICIAL. MARCA MVE XC20 SIGNATURE	19,500.00
12431000	MICROSCOPIO BINOCULAR BIOLOGICO CON CAMARA DIGITAL INTEGRADA MODELO VE-BC1 MARCA VELAB	30,044.00
12431000	EQUIPO ELECTROBISTURI, PESO APROXIMADO DE 2,4 kg. MARCA: PERFECT	34,900.00
12431000	INSTRUMENTAL MEDICO Y DE LABORATORIO	57,852.02
12431000	CABINA DE SEGURIDAD	14,480.77
12431000	Camara de NEUBAUER	3,242.20
12431000	Micropipeta volumen variable 10-100UL	967.44
12431000	Micropipeta volumen 100-1000UL	967.44
12431000	Estuche de diseccion con 20 piezas.	1,425.41
12431000	Electrocardiografo 3/6/12 canales LCD 4.3	13,920.00
12431000	Micropipeta volumen variable 20-200UL	967.44
12431000	Microscopio	11,901.60
12431000	Temometro IR/Infrarrojo marca UNIT, modelo	835.20
12431000	Penetrometro marca ALIYIQI modelo GY-1 y un durometro para frutas marca ALIYIQI modelo GY-3	4,926.84
12431000	Destilador de VOBRE modelo:2 galones marca: COOPER, lote 29	2,610.00
12431000	Agitador de tamices tipo RO-TAP modelo RX-29 CAT-04909	69,484.00
12431000	Horno de secado marca MMM	42,920.00
12431000	Viscocimetro rotatorio analogo	58,000.00
12431000	Secador MINI SPRAY	258,976.96
12431000	Baño maria con agitacion reciproca	79,881.91
12431000	Agitadores	85,554.73
12431000	Dos Mrocrocentrifugas	111,222.53
12431000	Dos Microscopios	27,901.60
12431000	Penetrometro	2,463.42
12431000	Secador MINI SPRAY	180,090.03
12431000	Parrilla	9,537.99
12431000	Dos balanzas	37,120.00
12431000	LavaOjos	6,159.68
12431000	Sistema INTERFACE	14,262.01
12431000	Colorimetro	18,630.70
12431000	Incubadora	271,174.42
12431000	Tres Sondas	26,313.75
12431000	Medidor	110,067.30
12431000	Termociclador	144,808.81
12431000	Dos Equipos	316,976.96

SISTEMA CONTABLE 2021
RELACIÓN DE BIENES MUEBLES QUE COMPONEN SU PATRIMONIO
Cuenta Pública de 2021

Fecha: 25/02/2022

CÓDIGO	DESCRIPCIÓN DEL BIEN	VALOR EN LIBROS
12431000	Dos centrifugas	92,316.09
12431000	Blanza Analitica	34,208.40
12431000	Durometro	2,463.42
12431000	Refrigerador	32,480.00
12431000	Bomba	13,302.00
12431000	Trece Micropipetas	35,347.52
12431000	Dos Termoagitadores	20,880.00
12431000	Dos equipos de Electroforesis	27,319.09
12431000	Dos Anaqueles	12,412.00
12431000	Gabinete	5,557.20
12431000	Mesa de Exploracion	9,709.20
12431000	Dos Equipos	316,976.96
12431000	Dos Agitadores	73,196.00
12431000	Baño Maria	79,881.91
12431000	Centrifuga	82,128.00
12431000	Horno de Secado	42,920.00
12431000	Dos Balanzas	37,120.00
12431000	Incubadora	31,386.62
12431000	Microscopio	16,000.00
12431000	Destilador	2,610.00
12431000	Tres Mesas de Centro	73,925.64
12431000	Dos Equipos	127,600.00
12431000	Estuche	3,150.00
12431000	Bascula de 140 KG.	3,800.00
12431000	Estetoscopio	825.52
12431000	Termometro	740.00
12431000	Baunamometro	670.00
12431000	Modulo	177,480.00
12431000	Veinte Mamgo para Bisturi	696.00
12431000	Nueve Tijeras de Mayo Recta	730.80
12431000	Estereomicroscopio	10,384.67
12431000	Dos Lupas	743.79
12431000	Ocho Pinzas de Diseccion	672.80
12431000	Microscopio Binocular	22,562.00
12431000	Agitador	10,500.00
12431000	Microscopio	11,307.68
12431000	Cuatro Basculas	8,621.12
12431000	Cuatro Glucometros	3,234.57
12431000	Estuche	2,965.73
12431000	Estetoscopio	825.52
12431000	Parrilla	8,410.00
12431000	Unidad Dental	126,950.91
12431000	Tres Pipetas	5,914.84
12431000	Catorce Infanometros	35,980.00
12431000	Electrodo	38,201.12
12431000	Sensores	119,503.20
12431000	Siete Basculas	46,886.12
12431000	Veinte Mango Para Bisturi	696.00
12431000	Nueve Tijeras de Mayo Recta	730.80
12431000	Estereomicroscopio	10,384.67
12431000	Dos Lupas	743.79
12431000	Ocho Pinzas de Diseccion	672.80
12431000	Dos Microscopios Binoculares	45,124.00
12431000	Tres Basculas	38,265.00
12431000	Catorce Infanometros	35,980.00
12431000	Tres Mesas de Centro	73,925.64
12431000	Unidad Dental	126,950.91
12431000	Tres Pipetas	5,914.84
12431000	Tres Basculas	38,265.00
12431000	Catorce Infanometros	35,980.00
12431000	Agitador	10,500.00
12431000	Electrodo	38,201.12
12431000	Dos Sensores	119,503.20
12431000	Tres Pipetas	5,914.84
12431000		
12431000	14 INFANOMETROS	35,980.00
12431000	Agitador	10,500.00
12431000	Electrodo	38,201.12
12431000	Siete Basculas	46,886.12
12431000	Cuatro Glucometros	3,234.57
12431000	Catorce Infanometros	35,980.00
12431000	Unidad Dental	126,950.91
12431000	Tres Pipetas	5,914.84
12431000	Dos Cilindros	10,914.84
12431000	Unidad Dental	126,950.91
12431000	Cinco Estadimetro	8,024.00
12431000	Termoagitador	4,756.00
12431000	Colorimetro	74,060.20
12431000	Mobiliario para la Direccion de Tecnologias de Informacion	11,810,926.60
12431000	Mobiliario para la P.A Informatica Admitiva Catzaja	91,465.44
12431000	Mobiliario para la Direccion de Extension T Vinculacion	7,508.15
12431000	Mobiliario para la P.A. Productos Lacteos Mapastepec	6,646.25
12431000	Mobiliario para la Instrumental Médico y de Laboratorio	23,242.92
12431000	Mobiliario para la Equipo Médico y de Laboratorio	410,105.05
12431000	Mobiliario para la Direccion Academica	880,596.89
12431000	Mobiliario para la Escuela de Odontologia	273,791.10
12431000	Mobiliario para la Equipo Médico y de Laboratorio	218,950.37
12431000	Mobiliario para la Direccion de Tecnologias de Informacion	292,712.86
12431000	Mobiliario para la Instrumental Médico y de Laboratorio	15,449.99

15 INF

SISTEMA CONTABLE 2021
RELACIÓN DE BIENES MUEBLES QUE COMPONEN SU PATRIMONIO
Cuenta Pública de 2021

Fecha: 25/02/2022

CÓDIGO	DESCRIPCIÓN DEL BIEN	VALOR EN LIBROS
12431000	Mobiliario para la Escuela de Derecho	10,555.73
12431000	Mobiliario para la Direccion de Servicios Escolares	160,161.69
12431000	Mobiliario para la Escuela de Odontologia	4,224,877.98
12431000	Espectrofotometro	99,750.00
12431000	Ocho Microscopio	3,922,013.80
12431000	Dos Aparatos de Rayos X	59,852.04
12431000	Transiluminador	25,061.34
12431000	Dos Balanzas	11,600.00
12431000	Dos Camaras	64,223.86
12431000	Mantilla	14,247.90
12431000	Refactometro	95,816.00
12431000	Bomba de Vacio	15,984.38
12431000	Botiquin	1,904.41
12431000	Cuatro Agitadores	20,023.09
12431000	Dos Baumanometros	2,040.00
12431000	Cuatro Centrifugas	185,298.40
12431000	Seis Equipos	105,509.84
12431000	Siete Medidores	271,751.23
12431000	Nueve Basculas	70,580.00
12431000	Glucometro	7,565.00
12431000	Aparato	17,214.40
12431000	Seis Micopipeta	13,829.52
12431000	Dos Termohigrometro	2,587.75
12431000	Dos Robot	14,877.00
12431000	Dos Termometros	3,529.84
12431000	Termo	15,878.08
12431000	Dos Radiovisopgrafos	118,400.02
12431000	Dos Lamparas	29,696.00
12431000	Mesa para Laboratorio	23,249.10
12431000	Mesa	13,734.86
12431000	Dos Cubetas	4,825.60
12431000	Baumanometro	864.20
12431000	Dos Equipos	18,743.28
12431000	Glucometro	876.38
12431000	Estuche	5,046.00
12431000	Treinta Equipos completos para Laboratorio	134,384.40
12431000	Eyector Quirurgico	5,684.00
12431000	Eyector Quirurgico	5,684.00
12431000	Micromotor	14,767.49
12431000	Micromotor	14,767.49
12431000	Micromotor	14,767.49
12431000	Dinamometro	4,950.00
12431000	Estacion	34,572.36
12431000	Cinco Camas	24,230.00
12431000	Espejo	7,483.97
12431000	Espejo	7,483.97
12431000	Analizador	16,364.12
12431000	Siete Amalgadores	34,521.60
12431000	Pieza de Mano	2,900.00
12431000	Pieza de Mano	2,900.00
12431000	Treinta y Cuatro Micoscopios	378,652.15
12431000	Veinte y Un Mesas	369,010.74
12431000	Contador de Colonias	7,026.70
12431000	Contador de Colonias	7,026.70
12431000	Cinco Electro Bisturie	94,929.09
12431000	Diez y Nueve Baunometros	18,537.35
12431000	Estufa	19,637.35
12431000	Sistema	89,871.00
12431000	Sistema	89,871.00
12431000	Detector	499,999.85
12431000	Olla	488.50
12431000	Olla	488.50
12431000	Cilindro	5,000.00
12431000	Cinco Estadimetro	8,024.00
12431000	Termoagitador	4,756.00
12431000	Colorimetro	74,060.20
12431000	Espectrofotometro	99,750.00
12431000	Ocho Microscopio	3,922,013.80
12431000	Dos Aparatos de Rayos X	59,852.04
12431000	Transiluminador	25,061.34
12431000	Dos Balanzas	11,600.00
12431000	Dos Camaras	64,223.86
12431000	Mantilla	14,247.90
12431000	Refactometro	95,816.00
12431000	Bomba de Vacio	15,984.38
12431000	Botiquin	1,904.41
12431000	Cuatro Agitadores	20,023.09
12431000	Dos Baumanometros	2,040.00
12431000	Cuatro Centrifugas	185,298.40
12431000	Seis Equipos	105,509.84
12431000	Siete Medidores	271,751.23
12431000	Nueve Basculas	70,580.00
12431000	Glucometro	7,565.00
12431000	Aparato	17,214.40
12431000	Seis Micopipeta	13,829.52
12431000	Dos Termohigrometro	2,587.75
12431000	Dos Robot	14,877.00
12431000	Dos Termometros	3,529.84
12431000	Termo	15,878.08

SISTEMA CONTABLE 2021
RELACIÓN DE BIENES MUEBLES QUE COMPONEN SU PATRIMONIO
Cuenta Pública de 2021

Fecha: 25/02/2022

CÓDIGO	DESCRIPCIÓN DEL BIEN	VALOR EN LIBROS
12431000	Dos Radiovisogrfafos	118,400.02
12431000	Dos Lamparas	29,696.00
12431000	Mesa para Laboratorio	23,249.10
12431000	Mesa	13,734.86
12431000	Dos Cubetas	4,825.60
12431000	Baumanometro	864.20
12431000	Dos Equipos	18,743.28
12431000	Glucometro	876.38
12431000	Estuche	5,046.00
12431000	Treinta Equipos completos para Laboratorio	134,384.40
12431000	Olla	488.50
12431000	Olla	488.50
12431000	Bomba de vacio	6,281.98
12431000	Bomba de vacio	6,281.98
12431000	Cinco Cajas	11,827.36
12431000	Nebulizador	778.49
12431000	Maniquie	38,195.27
12431000	Maniquie	38,195.27
12431000	Maniquie	38,195.27
12431000	Maniquie	38,195.27
12431000	Nueve Balanzas Granatarias	10,045.60
12431000	Tococardiografo	40,484.00
12431000	Ocho Colchones	33,013.78
12431000	Liofilizadora	122,679.28
12431000	Flurometro	30,002.24
12431000	Combo	41,507.50
12431000	Combo	41,507.50
12431000	Seis Micropipetas	8,682.25
12431000	Espectofometro	108,437.96
12431000	Espectofometro	108,437.96
12431000	Pinza	1,274.73
12431000	Pinza	1,274.73
12431000	Pinza	1,274.73
12431000	Pinza	1,274.73
12431000	Esqueleto	5,945.00
12431000	Ocho Tripies	4,361.60
12431000	Doce Agitadores	149,137.36
12431000	Cinco Lamparas fotocurables	14,838.19
12431000	Once Plicometros	22,450.00
12431000	Veinte y Tres Unidades Dentales	1,047,257.83
12431000	Horno	28,015.55
12431000	Horno	28,015.55
12431000	Horno	28,015.55
12431000	Ocho Autoclaves	165,181.68
12431000	Horno de secado	39,388.32
12431000	Horno de secado	39,388.32
12431000	Mesa de Exploracion	3,810.60
12431000	Mesa de Exploracion	3,810.60
12431000	Ultasonido	31,864.81
12431000	Ultasonido	31,864.81
12431000	Ultasonido	31,864.81
12431000	Baño María	15,105.91
12431000	Baño María	15,105.91
12431000	Baño María	15,105.91
12431000	Aparato de Rayos X	29,785.00
12431000	Aparato de Rayos X	29,785.00
12431000	Fuente	2,650.01
12431000	Fuente	2,650.01
12431000	Parrilla	6,443.80
12431000	Destilador	68,189.12
12431000	Cncuenta y Cinco Microscopios Binoculares	462,308.17
12431000	Termireciclador	75,000.00
12431000	Nueve Estereoscopios	82,773.54
12431000	Ocho Balanza Analiticas	130,055.44
12431000	Bascula de Piso	1,550.00
12431000	Evaporador	95,135.08
12431000	Microtomo	32,973.00
12431000	Balanza	7,682.17
12431000	Balanza	7,682.17
12431000	Cinco Torunderos	1,618.95
12431000	Seis Estuches	18,524.62
12431000	Diez Y Nueve Tamiz	28,237.42
12431000	Instrumental	7,482.00
12431000	Instrumental	7,482.00
12431000	Ocho Cubetas	4,319.84
12431000	Localizador	5,684.00
12431000	Localizador	5,684.00
12431000	Peachimetro	7,113.70
12431000	Peachimetro	7,113.70
12431000	Peachimetro	7,113.70
12431000	Peachimetro	7,113.70
12431000	Doce Estadimetros	44,928.24
12431000	Calibrador	2,378.00
12431000	Centrifuga	11,753.70
12431000	Centrifuga	11,753.70
12431000	Refractometro	2,317.68
12431000	KIT	297.00
12431000	KIT	297.00
12431000	KIT	297.00



**GOBIERNO CONSTITUCIONAL DEL ESTADO DE CHIAPAS
UNIVERSIDAD DE CIENCIAS Y ARTES DE CHIAPAS**

**SISTEMA CONTABLE 2021
RELACIÓN DE BIENES MUEBLES QUE COMPONEN SU PATRIMONIO
Cuenta Pública de 2021**

Fecha: 25/02/2022

CÓDIGO	DESCRIPCIÓN DEL BIEN	VALOR EN LIBROS
12431000	KIT	297.00
12431000	Diez y Seis Lmaparas	52,326.35
12431000	Compresero	25,744.14
12431000	Compresero	25,744.14
12431000	Compresero	25,744.14
12431000	Laser	50,857.69
12431000	Equipo de Electroforesis	31,373.36
12431000	Campana	66,494.97
12431000	Diez Lavadores	8,818.32
12431000	Olla de Presion	995.00
12431000	Ocho Termoagitadores	54,167.36
12431000	Diez Medidores	340,295.28
12431000	Caro Camilla	4,048.40
12431000	Flujometro	487.20
12431000	Flujometro	487.20
12431000	Tanque	10,495.68
12431000	Molino	11,310.00
12431000	Radiovisiografo	66,000.00
12431000	Barra	4,326.08
12431000	Bascula con Estadimetro	2,900.87
12431000	Bascula con Estadimetro	2,900.87
12431000	Bascula con Estadimetro	2,900.87
12431000	Bascula con Estadimetro	2,900.87
12431000	Escalerilla	1,186.68
12431000	Seis Negatoscopios	14,013.96
12431000	Pieza de Mano de Alta Velocidad	3,712.00
12431000	Pieza de Mano de Alta Velocidad	3,712.00
12431000	Sarten	740.00
12431000	Sarten	740.00
12431000	Diez y Ocho Basculas	44,413.12
12431000	Nueve Cavitron	85,100.01
12431000	Campana de Flujo Laminar	62,699.16
12431000	Treinta y Tres Euipos	823,459.35
12431000	Parrilla de Calentamiento	18,398.69
12431000	Parrilla de Calentamiento	18,398.69
12431000	Congelador	87,025.52
12431000	Doopler	2,062.48
12431000	Doopler	2,062.48
12431000	Trans-Iluminador	27,724.00
12431000	Cinco Robots	34,499.96
12431000	Base	607.84
12431000	Budinera	599.72
12431000	Budinera	599.72
12431000	Budinera	599.72
12431000	Ocho Combos	6,885.76
12431000	Cama	2,899.00
12431000	Cama	2,899.00
12431000	Aditamento	1,196.33
12431000	Aditamento	1,196.33
12431000	Aditamento	1,196.33
12431000	Botiquin	419.91
12431000	Botiquin	419.91
12431000	Botiquin	419.91
12431000	Botiquin	419.91
12431000	Aparato	1,799.00
12431000	Colchon	4,907.00
12431000	Caja	1,148.40
12431000	Caja	1,148.40
12431000	Caja	1,148.40
12431000	Caja	1,148.40
12431000	Cilindro	1,926.50
12431000	Cilindro	1,926.50
12431000	Bicicleta	3,998.99
12431000	Caminadora	9,999.00
12431000	Barra	7,350.00
12431000	Equipo	5,580.01
12431000	Botiquin	443.15
12431000	Botiquin	443.15
12431000	Botiquin	475.60
12431000	Botiquin	475.60
12431000	Bascula	1,700.00
12431000	Trece Estetoscopios	1,902.40
12431000	Botiquin	421.04
12431000	Botiquin	421.04
12431000	Botiquin	421.04
12431000	Carro	4,604.57
12431000	Carro	4,604.57
12431000	Carro	4,604.57
12431000	Carro	4,604.57
12431000	Fotometro	23,470.94
12431000	Fotometro	23,470.94
12431000	Incubadora	24,321.86
12431000	Incubadora	24,321.86
12431000	Incubadora	24,321.86
12431000	Incubadora	24,321.86
12431000	Eyector Quirurgico	5,684.00
12431000	Eyector Quirurgico	5,684.00
12431000	Eyector Quirurgico	5,684.00
12431000	Micromotor	14,767.49

SISTEMA CONTABLE 2021
RELACIÓN DE BIENES MUEBLES QUE COMPONEN SU PATRIMONIO
Cuenta Pública de 2021

Fecha: 25/02/2022

CÓDIGO	DESCRIPCIÓN DEL BIEN	VALOR EN LIBROS
12431000	Micromotor	14,767.49
12431000	Micromotor	14,767.49
12431000	Dinamometro	4,950.00
12431000	Estacion	34,572.36
12431000	Cinco Camas	24,230.00
12431000	Espejo	7,483.97
12431000	Espejo	7,483.97
12431000	Analizador	16,364.12
12431000	Siete Amalgadores	34,521.60
12431000	Pieza de Mano	2,900.00
12431000	Pieza de Mano	2,900.00
12431000	Treinta y Cuatro Microscopios	668,951.56
12431000	Veinte y Un Mesas	369,010.74
12431000	Contador de Colonias	7,026.70
12431000	Contador de Colonias	7,026.70
12431000	Cinco Electro Bisturie	94,929.09
12431000	Diez y Nueve Baunometros	18,537.35
12431000	Estufa	19,637.35
12431000	Sistema	89,871.00
12431000	Sistema	89,871.00
12431000	Detector	499,999.85
12431000	Olla	488.50
12431000	Olla	488.50
12431000	Olla	488.50
12431000	Olla	488.50
12431000	Bomba de vacio	6,281.98
12431000	Bomba de vacio	6,281.98
12431000	Cinco Cajas	11,827.36
12431000	Nebullizador	778.49
12431000	Maniquie	38,195.27
12431000	Maniquie	38,195.27
12431000	Maniquie	38,195.27
12431000	Maniquie	38,195.27
12431000	Nueve Balanzas Granatarias	10,045.60
12431000	Tococardiografo	40,484.00
12431000	Ocho Colchones	33,013.78
12431000	Liofilizadora	122,679.28
12431000	Fluorometro	30,002.24
12431000	Combo	41,507.50
12431000	Combo	41,507.50
12431000	Seis Micropipetas	8,682.25
12431000	Espectofometro	108,437.96
12431000	Espectofometro	108,437.96
12431000	Pinza	1,274.73
12431000	Pinza	1,274.73
12431000	Pinza	1,274.73
12431000	Pinza	1,274.73
12431000	Esqueleto	5,945.00
12431000	Ocho Tripies	4,361.60
12431000	Doce Agitadores	149,137.36
12431000	Cinco Lamparas fotocurables	14,838.19
12431000	Once Plicometros	22,450.00
12431000	Veinte y Tres Unidades Dentales	876,900.59
12431000	Horno	28,015.55
12431000	Horno	28,015.55
12431000	Horno	28,015.55
12431000	Ocho Autoclaves	165,181.68
12431000	Horno de secado	39,388.32
12431000	Horno de secado	39,388.32
12431000	Mesa de Exploracion	3,810.60
12431000	Mesa de Exploracion	3,810.60
12431000	Ultasonido	31,864.81
12431000	Ultasonido	31,864.81
12431000	Ultasonido	31,864.81
12431000	Baño Maria	15,105.91
12431000	Baño Maria	15,105.91
12431000	Baño Maria	15,105.91
12431000	Aparato de Rayos X	29,785.00
12431000	Aparato de Rayos X	29,785.00
12431000	Fuente	2,650.01
12431000	Fuente	2,650.01
12431000	Parrilla	6,443.80
12431000	Destilador	68,189.12
12431000	Cncuenta y Cinco Microscopios Binoculares	462,308.17
12431000	Termireciclador	75,000.00
12431000	Nueve Estereoscopios	82,773.54
12431000	Ocho Balanza Analiticas	130,636.13
12431000	Bascula de Piso	1,550.00
12431000	Evaporador	95,135.08
12431000	Microtomo	32,973.00
12431000	Balanza	7,682.17
12431000	Balanza	7,682.17
12431000	Cinco Torunderos	1,618.95
12431000	Seis Estuches	18,524.62
12431000	Diez Y Nueve Tamiz	28,237.42
12431000	Instrumental	7,482.00
12431000	Instrumental	7,482.00
12431000	Ocho Cubetas	4,319.84
12431000	Localizador	5,684.00

SISTEMA CONTABLE 2021
RELACIÓN DE BIENES MUEBLES QUE COMPONEN SU PATRIMONIO
Cuenta Pública de 2021

Fecha: 25/02/2022

CÓDIGO	DESCRIPCIÓN DEL BIEN	VALOR EN LIBROS
12431000	Localizador	5,684.00
12431000	Peachimetro	7,113.70
12431000	Peachimetro	7,113.70
12431000	Peachimetro	7,113.70
12431000	Peachimetro	7,113.70
12431000	Doce Estadímetros	44,928.24
12431000	Calibrador	2,378.00
12431000	Centrifuga	11,753.70
12431000	Centrifuga	11,753.70
12431000	Refractometro	2,317.68
12431000	KIT	297.00
12431000	KIT	297.00
12431000	KIT	297.00
12431000	KIT	297.00
12431000	Diez y Seis Lmaparas	52,326.35
12431000	Compresero	25,744.14
12431000	Compresero	25,744.14
12431000	Compresero	25,744.14
12431000	Laser	50,857.69
12431000	Equipo de Electroforesis	31,373.36
12431000	Campana	66,494.97
12431000	Diez Lavadores	8,818.32
12431000	Olla de Presion	995.00
12431000	Ocho Termoagitadores	54,167.36
12431000	Diez Medidores	340,295.28
12431000	Caro Camilla	4,048.40
12431000	Flujometro	487.20
12431000	Flujometro	487.20
12431000	Tanque	10,495.68
12431000	Molino	11,310.00
12431000	Radiovisiografo	66,000.00
12431000	Barra	4,326.08
12431000	Bascula con Estadimetro	2,900.87
12431000	Bascula con Estadimetro	2,900.87
12431000	Bascula con Estadimetro	2,900.87
12431000	Bascula con Estadimetro	2,900.87
12431000	Escalerilla	1,186.68
12431000	Seis Negatoscopios	14,013.96
12431000	Pieza de Mano de Alta Velocidad	3,712.00
12431000	Pieza de Mano de Alta Velocidad	3,712.00
12431000	Sarten	740.00
12431000	Sarten	740.00
12431000	Diez y Ocho Basculas	44,413.12
12431000	Nueve Cavitron	85,100.01
12431000	Campana de Flujo Laminar	62,699.16
12431000	Treinta y Tres Equipos	823,459.35
12431000	Parrilla de Calentamiento	18,398.69
12431000	Parrilla de Calentamiento	18,398.69
12431000	Congelador	87,025.52
12431000	Doopler	2,062.48
12431000	Doopler	2,062.48
12431000	Trans-Iluminador	27,724.00
12431000	Cinco Robots	34,499.96
12431000	Base	607.84
12431000	Budinera	599.72
12431000	Budinera	599.72
12431000	Budinera	599.72
12431000	Ocho Combos	6,885.76
12431000	Lampara Fotocurable	5,357.83
12431000	Unidad Dental	39,428.40
12431000	Charola	4,410.00
12431000	Charola	4,410.00
12431000	Charola	4,410.00
12431000	Bascula	833.34
12431000	Botiquin	951.20
12431000	Botiquin	1,700.00
12431000	Ocho Combos	6,885.76
12431000	Lampara Fotocurable	5,357.83
12431000	Unidad Dental	39,428.40
12431000	Charola	4,410.00
12431000	Charola	4,410.00
12431000	Charola	4,410.00
12431000	Bascula	833.34
12431000	Botiquin	951.20
12431000	Botiquin	1,700.00
12431000	Medidor	9,963.24
12431000	Balanza Granataria	2,436.00
12431000	Medidor	9,963.24
12431000	Balanza Granataria	2,436.00
12431000	Analizador	693,830.80
12431000	Carro	1,193.26
12431000	Carro	1,193.26
12431000	Carro	1,193.26
12431000	Incubadora	14,036.00
12431000	Botiquin	356.70
12431000	Botiquin	356.70
12431000	Botiquin	356.70
12431000	Once Microscopio	139,980.62
12431000	Sistema	99,009.40

SISTEMA CONTABLE 2021
RELACIÓN DE BIENES MUEBLES QUE COMPONEN SU PATRIMONIO
Cuenta Pública de 2021

Fecha: 25/02/2022

CÓDIGO	DESCRIPCIÓN DEL BIEN	VALOR EN LIBROS
12431000	Sistema	99,009.40
12431000	Pantalla	4,071.60
12431000	Mufla	5,510.00
12431000	Estufa	8,700.00
12431000	Mesa	74,820.00
12431000	Mesa	74,820.00
12431000	Baunamometro	1,064.30
12431000	Baunamometro	1,064.30
12431000	Espectofometro	121,995.75
12431000	Espectofometro	121,995.75
12431000	Banco	766.23
12431000	Veinte y Tres Micropipetas	67,059.83
12431000	BOMBA	6,728.00
12431000	Balanza Granataria	1,160.00
12431000	Balanza Granataria	1,160.00
12431000	Catorce Mesas para laboratorio	249,608.80
12431000	Siete Cronometros	4,302.78
12431000	Once Agitadores	175,891.35
12431000	Lampara Fotocurable	4,893.21
12431000	Lampara Fotocurable	4,893.21
12431000	Baño Maria	15,101.25
12431000	Camara	17,861.83
12431000	Camara	17,861.83
12431000	Horno	27,627.58
12431000	Horno	27,627.58
12431000	Siete Unidades Dentales	244,300.02
12431000	Laberinto	8,993.00
12431000	Seis Autoclaves	316,554.18
12431000	Cuenta Colonia	9,608.28
12431000	Treinta y Cuatro Jaulas	81,819.46
12431000	Estereomicroscopio	75,927.06
12431000	Estereomicroscopio	75,927.06
12431000	Estereomicroscopio	75,927.06
12431000	Once Balanzas	100,482.99
12431000	Balanza Analitica	18,498.38
12431000	Balanza Analitica	18,498.38
12431000	Balanza Analitica	18,498.38
12431000	Multimetro	165.00
12431000	Microcentrifuga	4,726.91
12431000	Desfibrilador	177,438.51
12431000	Cinco Microscopios Binoculares	50,502.46
12431000	BOMBA	25,569.18
12431000	Ocho Parrillas	51,660.25
12431000	Estereoscopio	2,204.00
12431000	Estereoscopio	2,204.00
12431000	Estereoscopio	2,204.00
12431000	Equipo de Electroforesis	7,598.00
12431000	Centrifuga	48,618.18
12431000	Centrifuga	48,618.18
12431000	Clinometro	2,204.00
12431000	Clinometro	2,204.00
12431000	Clinometro	2,204.00
12431000	Potenciometro	840.00
12431000	Campana	68,476.17
12431000	Sensor	3,335.58
12431000	Sensor	3,335.58
12431000	Sensor	3,335.58
12431000	Colorimetro	6,008.80
12431000	Ocho Medidores	61,303.92
12431000	Refrigerador	15,726.41
12431000	Refrigerador	15,726.41
12431000	Bascula	2,401.86
12431000	Bascula	2,401.86
12431000	Bascula	2,401.86
12431000	Bascula	2,401.86
12431000	Veinte y Nueve Equipos	648,410.03
12431000	Secuenciador	24,789.43
12431000	Trans-Iluminador	70,760.00
12431000	Dos Incubadoras	94,357.16
12431000	Dos Incubadoras	94,357.16
12431000	Carro	3,248.00
12431000	Carro	3,248.00
12431000	Carro	3,248.00
12431000	Carro	3,248.00
12431000	Nueve Termometros	5,699.01
12431000	Doce Estetoscopios	1,716.06
12431000	Ocho Botiquines	2,774.72
12431000	Estufa	16,109.90
12431000	Estufa	16,109.90
12431000	Estufa	16,109.90
12431000	Doce Microscopios	128,173.82
12431000	Seis Baunamometros	2,344.95
12431000	Porta Suero	550.55
12431000	Porta Suero	550.55
12431000	Espectofometro	900,000.00
12431000	Ocho Micropipetas	14,572.31
12431000	Balanza Granataria	2,436.00
12431000	Balanza Granataria	2,436.00



GOBIERNO CONSTITUCIONAL DEL ESTADO DE CHIAPAS
UNIVERSIDAD DE CIENCIAS Y ARTES DE CHIAPAS

SISTEMA CONTABLE 2021
RELACIÓN DE BIENES MUEBLES QUE COMPONEN SU PATRIMONIO
Cuenta Pública de 2021

Fecha: 25/02/2022

CÓDIGO	DESCRIPCIÓN DEL BIEN	VALOR EN LIBROS
12431000	Neubolizador	693.68
12431000	Neubolizador	693.68
12431000	Neubolizador	693.68
12431000	Neubolizador	693.68
12431000	Bomba de Vacío	21,481.99
12431000	Bomba de Vacío	21,481.99
12431000	Cincuenta Cajas	27,987.32
12431000	Doce Recipientes	2,673.55
12431000	Seis Pinzas	8,932.00
12431000	Autoclave	20,825.48
12431000	Autoclave	20,825.48
12431000	Autoclave	20,825.48
12431000	Autoclave	20,825.48
12431000	Horno	35,338.82
12431000	Horno	35,338.82
12431000	Horno de Secado	20,528.13
12431000	Horno de Secado	20,528.13
12431000	Horno de Secado	20,528.13
12431000	Lampara Fotocurable	2,883.30
12431000	Lampara Fotocurable	2,883.30
12431000	Lampara Fotocurable	2,883.30
12431000	Lampara Fotocurable	2,883.30
12431000	Agitador	35,790.24
12431000	Agitador	35,790.24
12431000	Unidad Dental	249,796.78
12431000	Siete Camaras	20,849.84
12431000	Balanza	657.33
12431000	Balanza	657.33
12431000	Balanza	657.33
12431000	Balanza Analítica	28,210.78
12431000	Cinco Estereomicroscopios	79,618.90
12431000	Microscopio Binocular	68,648.32
12431000	Microscopio Binocular	68,648.32
12431000	Siete Multiparametros	132,114.87
12431000	Doce Desfibriladores	38,628.00
12431000	Pantalla	87,111.54
12431000	Estiche	7,506.94
12431000	Estiche	7,506.94
12431000	Cubeta	2,649.44
12431000	Cubeta	2,649.44
12431000	Cubeta	2,649.44
12431000	Cubeta	2,649.44
12431000	Utensilio	605.00
12431000	Utensilio	605.00
12431000	Utensilio	605.00
12431000	Microcentrifuga	445.28
12431000	Microcentrifuga	445.28
12431000	Microcentrifuga	445.28
12431000	Microcentrifuga	23,380.80
12431000	Doce Lamparas	16,485.92
12431000	P.H.Metro	11,368.00
12431000	Peachimetro	11,213.33
12431000	Peachimetro	11,213.33
12431000	Peachimetro	11,213.33
12431000	Centrifuga	4,945.56
12431000	Doce Charolas	3,907.55
12431000	Medidor	72,908.40
12431000	Medidor	72,908.40
12431000	Medidor	72,908.40
12431000	Carro Camilla	3,836.70
12431000	Bascula con Estadimetro	2,975.00
12431000	Negatoscopio	1,083.44
12431000	Negatoscopio	1,083.44
12431000	Negatoscopio	1,083.44
12431000	Negatoscopio	1,083.44
12431000	Siete Equipos	2,451,543.98
12431000	Seis Basculas	11,677.63
12431000	Cinco Comodos	5,017.00
12431000	Termo	1,972.00
12431000	Analizador	693,830.80
12431000	Carro	1,193.26
12431000	Carro	1,193.26
12431000	Carro	1,193.26
12431000	Carro	1,193.26
12431000	Incubadora	14,036.00
12431000	Botiquin	356.70
12431000	Botiquin	356.70
12431000	Botiquin	356.70
12431000	Botiquin	356.70
12431000	Once Microscopio	139,980.62
12431000	Sistema	99,009.40
12431000	Sistema	99,009.40
12431000	Pantalla	4,071.60
12431000	Mufa	5,510.00
12431000	Estufa	8,700.00
12431000	Mesa	74,820.00
12431000	Mesa	74,820.00
12431000	Baunamometro	1,064.30
12431000	Baunamometro	1,064.30



GOBIERNO CONSTITUCIONAL DEL ESTADO DE CHIAPAS
UNIVERSIDAD DE CIENCIAS Y ARTES DE CHIAPAS

SISTEMA CONTABLE 2021
RELACIÓN DE BIENES MUEBLES QUE COMPONEN SU PATRIMONIO
Cuenta Pública de 2021

Fecha: 25/02/2022

CÓDIGO	DESCRIPCIÓN DEL BIEN	VALOR EN LIBROS
12431000	Espectofometro	121,995.75
12431000	Espectofometro	121,995.75
12431000	Banco	766.23
12431000	Veinte y Tres Micropipetas	67,059.83
12431000	BOMBA	6,728.00
12431000	Balanza Granataria	1,160.00
12431000	Balanza Granataria	1,160.00
12431000	Catorce Mesas para laboratorio	249,608.80
12431000	Siete Cronometros	4,302.78
12431000	Once Agitadores	175,891.35
12431000	Lampara Fotocurable	4,893.21
12431000	Lampara Fotocurable	4,893.21
12431000	Baño María	15,101.25
12431000	Camara	17,861.83
12431000	Camara	17,861.83
12431000	Horno	27,627.58
12431000	Horno	27,627.58
12431000	Siete Unidades Dentales	244,300.02
12431000	Laberinto	8,993.00
12431000	Seis Autoclaves	316,554.18
12431000	Cuenta Colonia	9,608.28
12431000	Treinta y Cuatro Jaulas	81,819.46
12431000	Estereomicroscopio	75,927.06
12431000	Estereomicroscopio	75,927.06
12431000	Estereomicroscopio	75,927.06
12431000	Once Balanzas	100,482.99
12431000	Balanza Analitica	18,498.38
12431000	Balanza Analitica	18,498.38
12431000	Balanza Analitica	18,498.38
12431000	Multimetro	165.00
12431000	Microcentrifuga	4,726.91
12431000	Desfibrilador	177,438.51
12431000	Cinco Microscopios Binoculares	50,502.46
12431000	BOMBA	25,569.18
12431000	Ocho Parrillas	51,860.25
12431000	Estereoscopio	2,204.00
12431000	Estereoscopio	2,204.00
12431000	Estereoscopio	2,204.00
12431000	Estereoscopio	2,204.00
12431000	Equipo de Electroforesis	7,598.00
12431000	Centrifuga	48,618.18
12431000	Centrifuga	48,618.18
12431000	Clinometro	2,204.00
12431000	Clinometro	2,204.00
12431000	Clinometro	2,204.00
12431000	Potenciometro	840.00
12431000	Campana	68,476.17
12431000	Sensor	3,335.58
12431000	Sensor	3,335.58
12431000	Sensor	3,335.58
12431000	Colorimetro	6,008.80
12431000	Ocho Medidores	61,303.92
12431000	Refrigerador	15,726.41
12431000	Refrigerador	15,726.41
12431000	Bascula	2,401.86
12431000	Bascula	2,401.86
12431000	Bascula	2,401.86
12431000	Bascula	2,401.86
12431000	Veinte y Nueve Equipos	648,410.03
12431000	Secuenciador	24,789.43
12431000	Trans-Iluminador	70,760.00
12431000	Dos Incubadoras	94,357.16
12431000	Dos Incubadoras	94,357.16
12431000	Carro	3,248.00
12431000	Carro	3,248.00
12431000	Carro	3,248.00
12431000	Carro	3,248.00
12431000	Nueve Termometros	5,699.01
12431000	Doce Estetoscopios	1,716.06
12431000	Ocho Botiquines	2,774.72
12431000	Estufa	16,109.90
12431000	Estufa	16,109.90
12431000	Estufa	16,109.90
12431000	Doce Microscopios	128,173.82
12431000	Seis Baunamometros	2,344.95
12431000	Porta Suero	550.55
12431000	Porta Suero	550.55
12431000	Espectofometro	900,000.00
12431000	Ocho Micropipetas	14,572.31
12431000	Balanza Granataria	2,436.00
12431000	Balanza Granataria	2,436.00
12431000	Neubolizador	693.68
12431000	Neubolizador	693.68
12431000	Neubolizador	693.68
12431000	Neubolizador	693.68
12431000	Bomba de Vacio	21,481.99
12431000	Bomba de Vacio	21,481.99
12431000	Cincuenta Cajas	27,987.32
12431000	Doce Recipientes	2,673.55

SISTEMA CONTABLE 2021
RELACIÓN DE BIENES MUEBLES QUE COMPONEN SU PATRIMONIO
Cuenta Pública de 2021

Página 59 de 87

Fecha: 25/02/2022

CÓDIGO	DESCRIPCIÓN DEL BIEN	VALOR EN LIBROS
12431000	Seis Pinzas	8,932.00
12431000	Autoclave	20,825.48
12431000	Autoclave	20,825.48
12431000	Autoclave	20,825.48
12431000	Autoclave	20,825.48
12431000	Horno	35,338.82
12431000	Horno	35,338.82
12431000	Horno de Secado	20,528.13
12431000	Horno de Secado	20,528.13
12431000	Horno de Secado	20,528.13
12431000	Lampara Fotocurable	2,883.30
12431000	Lampara Fotocurable	2,883.30
12431000	Lampara Fotocurable	2,883.30
12431000	Lampara Fotocurable	2,883.30
12431000	Agitador	35,790.24
12431000	Agitador	35,790.24
12431000	Unidad Dental	249,796.78
12431000	Siete Camaras	20,849.84
12431000	Balanza	657.33
12431000	Balanza	657.33
12431000	Balanza	657.33
12431000	Balanza Analitica	28,210.78
12431000	Cinco Estereomicroscopios	79,618.90
12431000	Microscopio Binocular	68,648.32
12431000	Microscopio Binocular	68,648.32
12431000	Siete Multiparametros	132,114.87
12431000	Doce Desfibriladores	38,628.00
12431000	Pantalla	87,111.54
12431000	Estiche	7,506.94
12431000	Estiche	7,506.94
12431000	Cubeta	2,649.44
12431000	Cubeta	2,649.44
12431000	Cubeta	2,649.44
12431000	Cubeta	2,649.44
12431000	Cubeta	2,649.44
12431000	Utensilio	605.00
12431000	Utensilio	605.00
12431000	Utensilio	605.00
12431000	Utensilio	605.00
12431000	Microcentrifuga	445.28
12431000	Microcentrifuga	445.28
12431000	Microcentrifuga	445.28
12431000	Microcentrifuga	23,380.80
12431000	Doce Lamparas	16,485.92
12431000	P.H.Metro	11,368.00
12431000	Peachimetro	11,213.33
12431000	Peachimetro	11,213.33
12431000	Peachimetro	11,213.33
12431000	Centrifuga	4,945.56
12431000	Doce Charolas	3,907.55
12431000	Medidor	72,908.40
12431000	Medidor	72,908.40
12431000	Medidor	72,908.40
12431000	Carro Camilla	3,836.70
12431000	Bascula con Estadimetro	2,975.00
12431000	Negatoscopio	1,083.44
12431000	Negatoscopio	1,083.44
12431000	Siete Equipos	3,150,981.07
12431000	Seis Basculas	11,677.63
12431000	Cinco Comodos	5,017.00
12431000	Termo	1,972.00
12431000	Espectometro (portatil, fuente de luz de deuterio(UV),rango longitud de onda 220 A 550	79,219.00
12431000	Baño ultrasonico (0.75GAL/2.8LTS,TIMER digital, con calentamiento,120V)	19,227.00
12431000	Bascula (Capacidad de 40KG,minima de 100G,alimentacion 6VCA/600MA)	1,550.00
12431000	Medidor (DE PH/EC/TDS/temperatura)	5,951.99
12431000	Termometro(Infrarojo, de temperatura -25°-6500°C,fuente de ALIM. Bateria DE 9V)	4,999.99
12431000	Equipo(Recubridor giratorio de escritorio)	67,930.59
12431000	Parrilla de calentamiento (Agitacion magnetica,pantalla digital,placa de ceramica vidriada)	9,860.00
12431000	Autoclave (En acero inoxidable,con manometro,válvula de escape y canastilla)	28,478.00
12431000	Equipo (Magnético con plato de ceramica de MED.7.25X7.25°,VEL.60 A 1200RPM)	15,439.60
12431000	Equipo (KIT basico de cuantificación QUBIT 3.0,con fluofimetro QUBIT 3.0)	83,152.57
12431000	Microscopio binocular (Ibvertido SIEDENTOPF inclinada a 45°,trinocular,iluminacion	133,662.78
12431000	Microscopio binocular (otico cabezal inclinado 30°,giratorio 360°,fuente de luz LED)	59,493.55
12431000	Regulador de nitrogeno	2,427.91
12431000	Microscopio binocular(cabezal 45°,360° biologico,enfoque macrometrico y mocrometrico	21,529.60
12431000	Parrilla de calentamiento (agitacion, temperatura MAX.400°C,velocidad MAX.1,500 R.P.M.)	32,248.00
12431000	Bascula (Capacidad de 200KG,minima de 400G,alimentacion 110VCA+-10%/60HZ)	3,400.00
12431000	Equipo (URINLIZER-50,semi automatizado,para determinacion quimica en orina)	27,608.00
12431000	Unidad dental (Semi-electrico,sillon ascenso y descenso electrico,control manual)	30,000.00
12431000	Camilla plastica de alta resistencia de polietileno, color amarillo brillante	11,999.98
12431000	Equipo (DBO respirometrico TRACK II,capacidad 6 botellas de 492ML)	5,752.44
12431000	Analizador de temperatura y humedad,de 4 canales,12 BITS,3 sensores internos	9,798.66
12431000	Agitador orbital con control de velocidad de 40 A 300RPM)	25,052.86
12431000	Secadora de manos electrica en aluminio KRAGEN	4,975.00
12431000	Camara de electroforesis horizontal, capacidad de 32 muestras	6,905.48
12431000	Equipo de conjunto de calor y temperatura, energia termica	5,170.12
12431000	Micropipeta variable 500-5000 UL	2,610.00
12431000	Termometro infrarrojo digital tipo Pistol	950.00
12431000	Medidor de concentracion de Clorofila operado por Microprocesador	53,870.40

SISTEMA CONTABLE 2021
RELACIÓN DE BIENES MUEBLES QUE COMPONEN SU PATRIMONIO
Cuenta Pública de 2021

Fecha: 25/02/2022

CÓDIGO	DESCRIPCIÓN DEL BIEN	VALOR EN LIBROS
12431000	Equipo KIT ACCUENTREN PLUS	4,190.00
12431000	Equipo KIT ACCUENTREN PLUS	4,190.00
12431000	Bascula con Analizador Corporal	2,300.00
12431000	Bascula con Analizador composicion Corporal	2,300.00
12431000	Espectofometro semi automatico MOCROLAB 400, mediciones Colorimetricas	99,750.00
12431000	Micropipeta Volumen Variable 1000-10000 UL	2,610.00
12431000	Micropipeta Volumen Variable 1000-10000 UL	2,610.00
12431000	Estadimetro con cinta Metrica Retractil	904.00
12431000	Estadimetro con cinta Metrica Retractil	904.00
12431000	Estadimetro con cinta Metrica Retractil	904.00
12431000	Estadimetro con cinta Metrica Retractil	904.00
12431000	Cinco Basculas con Analizador composicion Corporal	16,250.00
12431000	Medidor Laser de area FOLIAR, bateria recargable de 7.2 V.	169,676.00
12431000	Termometro CRIOGENICO	15,878.00
12431000	Agitador VORTAEX GENIE 2,120 V.	7,970.68
12431000	Equipo Microestacion Climatica, registrador electronico de datos de 4 canales	14,733.84
12431000	GLUCOMETRO PERFORMA ROCHE	876.38
12431000	Estuche de diagnostico	5,046.00
12431000	BAUNOMETRO ANEROIDE PORTATIL	864.20
12431000	Mesa para laboratorio	12,528.00
12431000	Aparato	1,252.80
12431000	Camara	70,071.16
12431000	Campana de Flujo Laminar	189,085.22
12431000	Fotometro	4,259.52
12431000	PLICOMETRO	4,833.17
12431000	Mesa	41,427.50
12431000	Medidor	7,742.15
12431000	Collarín	680.34
12431000	ESTEREOMICROSCOPIO	30,873.55
12431000	Horno	51,739.52
12431000	Espectrofometro	51,289.40
12431000	Aparato de Rayos X	33,454.40
12431000	Maniquie	63,026.67
12431000	Colorimetro	934.96
12431000	Penetrometro	7,458.33
12431000	Autoclave	36,744.02
12431000	Juego de Tamices	10,208.00
12431000	Bascula	9,454.28
12431000	Microscopio	20,656.15
12431000	Balanza Granataria	1,998.68
12431000	Balanza	6,040.70
12431000	Sonda	16,949.10
12431000	Estetoscopio	1,500.82
12431000	Lava Ojos	6,003.00
12431000	Dinamometro	8,523.47
12431000	Baunamometro	978.80
12431000	Baño Ultrasonico	19,401.00
12431000	Parrilla de Calentamiento	7,424.00
12431000	Refractometro	3,902.24
12431000	Antropometro	5,267.93
12431000	Lampara	6,217.60
12431000	Digestor	16,820.00
12431000	Incubadora	23,292.80
12431000	Agitador	7,656.00
12431000	Deshidratador	7,359.04
12431000	BOMBA DE VACIO	15,031.28
12431000	Unidad Dental	47,419.03
12431000	Mocroscopio Binocular	12,839.39
12431000	Equipo	118,887.18
12431000	Clinometro	3,899.18
12431000	Rebanadora	7,665.00
12431000	Regadera	15,080.00
12431000	Estuche	3,299.04
12431000	Oximetro	10,591.96
12431000	Micropipeta	1,977.32
12431000	Termociclador	80,956.40
12431000	Botiquin	477.90
12431000	Aditamento	94,812.60
12431000	Balanza Analitica	36,823.18
12431000	Desfibrilador	25,349.99
12431000	Baño de Contraste	28,756.40
12431000	Analizador	76,504.39
12431000	Botella	12,791.93
12431000	Flujometro	12,719.81
12431000	Negatoscopio	907.58
12431000	Glucometro	375.84
12431000	Campana	132,199.40
12431000	Centrifuga	15,873.44
12431000	Disco	738.92
12431000	Baño Maria	11,767.80
12431000	Mesa para laboratorio	76,129.28
12431000	Termometro	3,536.28
12431000	Empacadora	24,897.49
12431000	Destilador	76,327.42
12431000	Sistema	26,274.00
12431000	Prensa	19,028.91
12431000	Estadimetro	2,344.41
12431000	Parrilla	7,712.84
12431000	Maquina	1,448.84

SISTEMA CONTABLE 2021
RELACIÓN DE BIENES MUEBLES QUE COMPONEN SU PATRIMONIO
Cuenta Pública de 2021

Fecha: 25/02/2022

CÓDIGO	DESCRIPCIÓN DEL BIEN	VALOR EN LIBROS
12431000	Bascula	1,934.88
12431000	Ocho Mesas para laboratorio	100,224.00
12431000	Quince Camaras	1,051,067.37
12431000	Diez Plicometros	48,331.74
12431000	Mesa	41,427.50
12431000	Diez y Ocho Medidores	139,358.67
12431000	Ocho Collarines	5,442.72
12431000	ESTEREOMICROSCOPIO	30,873.55
12431000	ESTEREOMICROSCOPIO	30,873.55
12431000	ESTEREOMICROSCOPIO	30,873.55
12431000	Seis Hornos	310,437.10
12431000	Aparato de Rayos X	33,454.40
12431000	Maniquie	63,026.67
12431000	Maniquie	63,026.67
12431000	Seis Autoclaves	220,464.09
12431000	Balanza Granataria	1,998.68
12431000	Balanza	6,040.70
12431000	Balanza	6,040.70
12431000	Sonda	16,949.10
12431000	Sonda	16,949.10
12431000	Dinamometro	8,523.47
12431000	Baño Ultrasonico	19,401.00
12431000	Refractometro	3,902.24
12431000	Regadera	15,080.00
12431000	Termometro	3,536.28
12431000	Setenta y Cinco Basculas	709,071.30
12431000	Catorce Microscopios	289,186.05
12431000	Cuarenta y Cinco Estetoscopios	67,537.05
12431000	Cinco Baunametros	4,893.98
12431000	Seis Parrillas de Calentamiento	44,544.00
12431000	Once Antropometros	57,947.28
12431000	Unidad Dental	47,419.03
12431000	Unidad Dental	47,419.03
12431000	Unidad Dental	47,419.03
12431000	Mocroscopio Binocular	12,839.39
12431000	Mocroscopio Binocular	12,839.39
12431000	Mocroscopio Binocular	12,839.39
12431000	Balanza Analitica	36,823.18
12431000	Balanza Analitica	36,823.18
12431000	Balanza Analitica	36,823.18
12431000	Analizador	76,504.39
12431000	Analizador	76,504.39
12431000	Analizador	76,504.39
12431000	Botella	12,791.93
12431000	Botella	12,791.93
12431000	Botella	12,791.93
12431000	Veinte Equipos	2,377,743.51
12431000	Seis Clinometros	23,395.06
12431000	Ocho Micropipetas	15,818.56
12431000	Ocho Botiquines	3,823.20
12431000	Cinco Negatoscopios	4,537.92
12431000	Diez Glucometros	3,758.40
12431000	Cuarenta Estadimetros	93,776.48
12431000	Campana	132,199.40
12431000	Campana	132,199.40
12431000	Centrifuga	15,873.44
12431000	Centrifuga	15,873.44
12431000	Centrifuga	15,873.44
12431000	Disco	738.92
12431000	Baño Maria	11,767.80
12431000	Baño Maria	11,767.80
12431000	Parrilla	7,712.84
12431000	Parrilla	7,712.84
12431000	Parrilla	7,712.84
12431000	Filtro	21,808.00
12431000	Veinte Botiquines	31,961.75
12431000	Parrilla de Calentamiento	13,145.12
12431000	KIT	16,488.18
12431000	Parrilla	6,551.68
12431000	Parrilla	6,551.68
12431000	Regadera	16,419.80
12431000	Lava Ojos	1,424.07
12431000	Lava Ojos	1,424.07
12431000	Lava Ojos	1,424.07
12431000	Lava Ojos	1,424.07
12431000	Balanza Granataria	2,977.49
12431000	Balanza Granataria	2,977.49
12431000	Seis Recipientes	5,949.64
12431000	Cintas	300.00
12431000	Cintas	300.00
12431000	Termometro	6,714.95
12431000	Plicometro	500.01
12431000	Antropometro	3,000.00
12431000	Calibrador	2,843.16
12431000	Calibrador	2,843.16
12431000	Pipeta	3,194.64
12431000	Equipo	24,586.49
12431000	Bascula	783.00
12431000	Diez y Siete Camas	208,265.24

SISTEMA CONTABLE 2021
RELACIÓN DE BIENES MUEBLES QUE COMPONEN SU PATRIMONIO
Cuenta Pública de 2021

Fecha: 25/02/2022

CÓDIGO	DESCRIPCIÓN DEL BIEN	VALOR EN LIBROS
12431000	Nueve Botiquines	4,905.69
12431000	Cinco Incubadoras	165,070.68
12431000	Cinco Carros	11,497.92
12431000	Destructor	3,786.24
12431000	Destructor	3,786.24
12431000	Caminadora	46,446.40
12431000	Caminadora	46,446.40
12431000	Caminadora	46,446.40
12431000	Caminadora	46,446.40
12431000	Cinco Motores	20,773.75
12431000	Seis Peachímetros	51,065.00
12431000	Refractometro	8,557.26
12431000	Lampara	4,259.75
12431000	Refractometro	8,557.26
12431000	Cinco Lamparas	21,298.76
12431000	Diez y Seis Estadímetros	40,015.36
12431000	Ocho Charolas	2,336.24
12431000	Tanque	2,488.20
12431000	Tanque	2,488.20
12431000	Tanque	2,488.20
12431000	Medidor	68,874.89
12431000	Medidor	68,874.89
12431000	Medidor	68,874.89
12431000	Medidor	68,874.89
12431000	Refrigerador	16,808.40
12431000	Campana de Flujo Laminar	66,700.00
12431000	Quince Tijeras	15,631.52
12431000	Cinco Basculas con estadimetro	12,644.00
12431000	Cuarenta y Dos Equipos	1,567,106.96
12431000	Distancimetro	15,041.72
12431000	Distancimetro	15,041.72
12431000	Distancimetro	15,041.72
12431000	Distancimetro	15,041.72
12431000	Ocho Camillas	53,803.36
12431000	Treinta y Dos Sillas	199,410.22
12431000	Veinte y Siete Basculas	61,733.77
12431000	Cinco Doplers	9,715.00
12431000	Pipeta	9,276.46
12431000	Base	488.07
12431000	Diez comodors	8,717.40
12431000	Molinete	48,140.00
12431000	Termometro	359.60
12431000	Sesent Estetoscopios	15,892.00
12431000	Aditamento	185.60
12431000	Veinte y Ocho Mesas	148,969.90
12431000	Contador de Colonias	10,973.60
12431000	Sistema	239,870.99
12431000	Sistema	239,870.99
12431000	Sistema	239,870.99
12431000	Vibrador	2,990.00
12431000	Vibrador	2,990.00
12431000	Vibrador	2,990.00
12431000	Vibrador	2,990.00
12431000	Diez y Siete Microscopios	566,416.75
12431000	Estufa	43,766.80
12431000	Collarin	342.20
12431000	Collarin	342.20
12431000	Collarin	342.20
12431000	Collarin	342.20
12431000	Veinte y Tres Glucometros	19,526.28
12431000	Panel	5,730.40
12431000	Panel	5,730.40
12431000	Aparato	45,378.38
12431000	Aparato	45,378.38
12431000	Cinco Baunamometros	2,296.80
12431000	Espectometro (portatil, fuente de luz de deuterio(UV),rango longitud de onda 220 A 550	79,219.00
12431000	Baño ultrasonico (0.75GAL/2.8LTS, TIMER digital, con calentamiento,120V)	19,227.00
12431000	Bascula (Capacidad de 40KG,minima de 100G,alimentacion 6VCA/600MA)	1,550.00
12431000	Medidor (DE PH/EC/TDS/temperatura)	5,951.99
12431000	Termometro(Infrarojo, de temperatura -25°-6500°C,fuente de ALIM. Bateria DE 9V)	4,999.99
12431000	Equipo(Recubridor giratorio de escritorio)	67,930.59
12431000	Parrilla de calentamiento (Agitacion magnetica,pantalla digital,placa de ceramica vidriada)	9,860.00
12431000	Autoclave (En acero inoxidable,con manometro,válvula de escape y canastilla)	28,478.00
12431000	Agitador (Magnético con plato de ceramica de MED.7.25X7.25",VEL.60 A 1200RPM)	15,439.60
12431000	Equipo (KIT basico de cuantificacion QUBIT 3.0,con fluofimetro QUBIT 3.0)	83,152.57
12431000	Microscopio binocular (Ibvertido SIEDENTOPF inclinada a 45°,trinocular,iluminacion	133,662.78
12431000	Microscopio binocular (otico cabezal inclinado 30°,giratorio 360°,fuente de luz LED)	59,493.55
12431000	Regulador de nitrogeno	2,427.91
12431000	Microscopio binocular(cabezal 45°,360° biologico,enfoque macrometrico y mocrometrico	21,529.60
12431000	Parrilla de calentamiento (agitacion, temperatura MAX.400°C,velocidad MAX.1,500 R.P.M.)	32,248.00
12431000	Bascula (Capacidad de 200KG,minima de 400G,alimentacion 110VCA+-10%/60HZ)	3,400.00
12431000	Equipo (URINLIZER-50,semi automatizado, para determinacion quimica en orina)	27,608.00
12431000	Unidad dental (Semi-electrico,sillon ascenso y descenso electrico,control manual)	30,000.00
12431000	Camilla plastica de alta resistencia de polietileno, color amarillo brillante	11,999.98
12431000	Equipo (DBO respitometrico TRACK II,capacidad 6 botellas de 492ML)	5,752.44
12431000	Analizador de temperatura y humedad,de 4 canales,12 BITS,3 sensores internos	9,798.66
12431000	Agitador orbital con control de velocidad de 40 A 300RPM)	25,052.86
12431000	Secadora de manos electrica en aluminio KRAGEN	4,975.00
12431000	Camara de electroforesis horizontal, capacidad de 32 muestras	6,905.48

SISTEMA CONTABLE 2021
RELACIÓN DE BIENES MUEBLES QUE COMPONEN SU PATRIMONIO
Cuenta Pública de 2021

Fecha: 25/02/2022

CÓDIGO	DESCRIPCIÓN DEL BIEN	VALOR EN LIBROS
12431000	Equipo de conjunto de calor y temperatura, energía termica	5,170.12
12431000	Micropipeta variable 500-5000 UL	2,610.00
12431000	Termometro infrarrojo digital tipo Pistol	950.00
12431000	Medidor de concentracion de Clorofila operado por Microprocesador	53,870.40
12431000	Equipo KIT ACCUENTREN PLUS	4,190.00
12431000	Equipo KIT ACCUENTREN PLUS	4,190.00
12431000	Bascula con Analizador Corporal	2,300.00
12431000	Bascula con Analizador composicion Corporal	2,300.00
12431000	Espectrofotometro semi automatico MOCROLAB 400, mediciones Colorimetricas	99,750.00
12431000	Micropipeta Volumen Variable 1000-10000 UL	2,610.00
12431000	Micropipeta Volumen Variable 1000-10000 UL	2,610.00
12431000	Estadimetro con cinta Metrica Retractil	904.00
12431000	Estadimetro con cinta Metrica Retractil	904.00
12431000	Estadimetro con cinta Metrica Retractil	904.00
12431000	Estadimetro con cinta Metrica Retractil	904.00
12431000	Cinco Basculas con Analizadores composicion Corporal	16,250.00
12431000	Medidor Laser de area FOLIAR, bateria recargable de 7.2 V.	169,676.00
12431000	Termometro CRIOGENICO	15,878.00
12431000	Agitador VORTAEX GENIE 2,120 V.	7,970.68
12431000	Equipo Microestacion Climatica, registrador electronico de datos de 4 canales	14,733.84
12431000	GLUCOMETRO PERFORMA ROCHE	876.38
12431000	Estuche de diagnostico	5,046.00
12431000	BAUNOMETRO ANEROIDE PORTATIL	864.20
12431000	Mesa para laboratorio	12,528.00
12431000	Aparato	1,252.80
12431000	Camara	70,071.16
12431000	Campana de Flujo Laminar	189,085.22
12431000	Fotometro	4,259.52
12431000	PLIOMETRO	4,833.17
12431000	Mesa	41,427.50
12431000	Medidor	7,742.15
12431000	Collarin	680.34
12431000	ESTEREOMICROSCOPIO	30,873.55
12431000	Horno	51,739.52
12431000	Espectrofotometro	51,289.40
12431000	Aparato de Rayos X	33,454.40
12431000	Maniquie	63,026.67
12431000	Colorimetro	934.96
12431000	Penetrometro	7,458.33
12431000	Autoclave	36,744.02
12431000	Juego de Tamices	10,208.00
12431000	Bascula	9,454.28
12431000	Microscopio	20,656.15
12431000	Balanza Granataria	1,998.68
12431000	Balanza	6,040.70
12431000	Sonda	16,949.10
12431000	Estetoscopio	1,500.82
12431000	Lava Ojos	6,003.00
12431000	Dinamometro	8,523.47
12431000	Baunamometro	978.80
12431000	Baño Ultrasonico	19,401.00
12431000	Parrilla de Calentamiento	7,424.00
12431000	Refractometro	3,902.24
12431000	Antropometro	5,267.93
12431000	Lampara	6,217.60
12431000	Digestor	16,820.00
12431000	Incubadora	23,292.80
12431000	Agitador	7,656.00
12431000	Deshidratador	7,359.04
12431000	BOMBA DE VACIO	15,031.28
12431000	Unidad Dental	47,419.03
12431000	Mocroscopio Binocular	12,839.39
12431000	Equipo	118,887.18
12431000	Clinometro	3,899.18
12431000	Rebanadora	7,665.00
12431000	Regadera	15,080.00
12431000	Estuche	3,299.04
12431000	Oximetro	10,591.96
12431000	Micropipeta	1,977.32
12431000	Termociclador	80,956.40
12431000	Botiquin	477.90
12431000	Aditamento	94,812.60
12431000	Balanza Analitica	36,823.18
12431000	Desfibrilador	25,349.99
12431000	Baño de Contraste	28,756.40
12431000	Analizador	76,504.39
12431000	Botella	12,791.93
12431000	Flujometro	12,719.81
12431000	Negatoscopio	907.58
12431000	Glucometro	375.84
12431000	Campana	132,199.40
12431000	Centrifuga	15,873.44
12431000	Disco	738.92
12431000	Baño María	11,767.80
12431000	Mesa para laboratorio	76,129.28
12431000	Termometro	3,536.28
12431000	Empacadora	24,897.49
12431000	Destilador	76,327.42
12431000	Sistema	26,274.00



GOBIERNO CONSTITUCIONAL DEL ESTADO DE CHIAPAS
UNIVERSIDAD DE CIENCIAS Y ARTES DE CHIAPAS

SISTEMA CONTABLE 2021
RELACIÓN DE BIENES MUEBLES QUE COMPONEN SU PATRIMONIO
Cuenta Pública de 2021

Fecha: 25/02/2022

CÓDIGO	DESCRIPCIÓN DEL BIEN	VALOR EN LIBROS
12431000	Prensa	19,028.91
12431000	Estadimetro	2,344.41
12431000	Parrilla	7,712.84
12431000	Maquina	1,448.84
12431000	Bascula	1,934.88
12431000	Ocho Mesas para laboratorio	100,224.00
12431000	Quince Camaras	1,051,067.37
12431000	Diez Plicometros	48,331.74
12431000	Mesa	41,427.50
12431000	Diez y Ocho Medidores	139,358.67
12431000	Ocho Collarines	5,442.72
12431000	ESTEREOMICROSCOPIO	30,873.55
12431000	ESTEREOMICROSCOPIO	30,873.55
12431000	ESTEREOMICROSCOPIO	30,873.55
12431000	Seis Hornos	310,437.10
12431000	Aparato de Rayos X	33,454.40
12431000	Manique	63,026.67
12431000	Manique	63,026.67
12431000	Seis Autoclaves	220,464.09
12431000	Balanza Granataria	1,998.68
12431000	Balanza	6,040.70
12431000	Balanza	6,040.70
12431000	Sonda	16,949.10
12431000	Sonda	16,949.10
12431000	Dinamometro	8,523.47
12431000	Baño Ultrasonico	19,401.00
12431000	Refractometro	3,902.24
12431000	Regadera	15,080.00
12431000	Termometro	3,536.28
12431000	Setenta y Cinco Basculas	709,071.30
12431000	Catorce Microscopios	289,186.05
12431000	Cuarenta y Cinco Estetoscopios	67,537.05
12431000	Cinco Baunamometros	4,893.98
12431000	Seis Parrillas de Calentamientos	44,544.00
12431000	Once Antropometros	57,947.28
12431000	Unidad Dental	47,419.03
12431000	Unidad Dental	47,419.03
12431000	Unidad Dental	47,419.03
12431000	Mocroscopio Binocular	12,839.39
12431000	Mocroscopio Binocular	12,839.39
12431000	Mocroscopio Binocular	12,839.39
12431000	Balanza Analitica	36,823.18
12431000	Balanza Analitica	36,823.18
12431000	Balanza Analitica	36,823.18
12431000	Analizador	76,504.39
12431000	Analizador	76,504.39
12431000	Analizador	76,504.39
12431000	Botella	12,791.93
12431000	Botella	12,791.93
12431000	Botella	12,791.93
12431000	Veinte Equipos	2,377,743.51
12431000	Seis Clinometros	23,395.06
12431000	Ocho Micropipetas	15,818.56
12431000	Ocho Botiquines	3,823.20
12431000	Cinco Negatoscopios	4,537.92
12431000	Diez Glucometros	3,758.40
12431000	Cuarenta Estadimetros	93,776.48
12431000	Campana	132,199.40
12431000	Campana	132,199.40
12431000	Centrifuga	15,873.44
12431000	Centrifuga	15,873.44
12431000	Centrifuga	15,873.44
12431000	Disco	738.92
12431000	Baño Maria	11,767.80
12431000	Baño Maria	11,767.80
12431000	Parrilla	7,712.84
12431000	Parrilla	7,712.84
12431000	Parrilla	7,712.84
12431000	Filtro	21,808.00
12431000	Veinte Botiquines	31,961.75
12431000	Equipo	3,434.10
12431000	Equipo	3,434.10
12431000	Equipo	3,434.10
12431000	Parrilla de Calentamiento	13,145.12
12431000	KIT	16,488.18
12431000	Parrilla	6,551.68
12431000	Parrilla	6,551.68
12431000	Regadera	16,419.80
12431000	Lava Ojos	1,424.07
12431000	Lava Ojos	1,424.07
12431000	Lava Ojos	1,424.07
12431000	Lava Ojos	1,424.07
12431000	Balanza Granataria	2,977.49
12431000	Balanza Granataria	2,977.49
12431000	Seis Recipientes	5,949.64
12431000	Cintas	300.00
12431000	Cintas	300.00
12431000	Termometro	6,714.95
12431000	Plicometro	500.01

SISTEMA CONTABLE 2021
RELACIÓN DE BIENES MUEBLES QUE COMPONEN SU PATRIMONIO
Cuenta Pública de 2021

Fecha: 25/02/2022

CÓDIGO	DESCRIPCIÓN DEL BIEN	VALOR EN LIBROS
12431000	Antropometro	3,000.00
12431000	Calibrador	2,843.16
12431000	Calibrador	2,843.16
12431000	Pipeta	3,194.64
12431000	Equipo	24,586.49
12431000	Bascula	783.00
12431000	Diez y Siete Camas	208,265.24
12431000	Nueve Botiquines	4,905.69
12431000	Cinco Incubadoras	165,070.68
12431000	Cinco Carros	11,497.92
12431000	Destructor	3,786.24
12431000	Destructor	3,786.24
12431000	Caminadora	46,446.40
12431000	Caminadora	46,446.40
12431000	Caminadora	46,446.40
12431000	Cinco Motores	20,773.75
12431000	Seis Peachímetros	51,065.00
12431000	Refractometro	8,557.26
12431000	Lampara	4,259.75
12431000	Refractometro	8,557.26
12431000	Cinco Lamparas	21,298.76
12431000	Diez y Seis Estadímetros	40,015.36
12431000	Ocho Charolas	2,336.24
12431000	Tanque	2,488.20
12431000	Tanque	2,488.20
12431000	Tanque	2,488.20
12431000	Medidor	68,874.89
12431000	Medidor	68,874.89
12431000	Medidor	68,874.89
12431000	Medidor	68,874.89
12431000	Refrigerador	16,808.40
12431000	Campana de Flujo Laminar	66,700.00
12431000	Quince Tijeras	15,631.52
12431000	Cinco Basculas con estadímetros	12,644.00
12431000	Cuarenta y Dos Equipos	1,567,106.96
12431000	Distancimetro	15,041.72
12431000	Distancimetro	15,041.72
12431000	Distancimetro	15,041.72
12431000	Distancimetro	15,041.72
12431000	Ocho Camillas	53,803.36
12431000	Treinta y Dos Sillas	199,410.22
12431000	Veinte y Siete Basculas	61,733.77
12431000	Cinco Doplers	9,715.00
12431000	Pipeta	9,276.46
12431000	Base	488.07
12431000	Diez comodos	8,717.40
12431000	Molinete	48,140.00
12431000	Termometro	359.60
12431000	Sesenta Estetoscopios	15,892.00
12431000	Aditamento	185.60
12431000	Veinte y Ocho Mesas	148,969.90
12431000	Contador de Colonias	10,973.60
12431000	Sistema	239,870.99
12431000	Sistema	239,870.99
12431000	Sistema	239,870.99
12431000	Vibrador	2,990.00
12431000	Vibrador	2,990.00
12431000	Vibrador	2,990.00
12431000	Vibrador	2,990.00
12431000	Diez y Siete Microscopios	566,416.75
12431000	Estufa	43,766.80
12431000	Collarin	342.20
12431000	Collarin	342.20
12431000	Collarin	342.20
12431000	Collarin	342.20
12431000	Collarin	342.20
12431000	Veinte y Tres Glucometros	19,526.28
12431000	Panel	5,730.40
12431000	Panel	5,730.40
12431000	Aparato	45,378.38
12431000	Aparato	45,378.38
12431000	Cinco Baunametros	2,296.80
12431000	Distancimetro	15,041.72
12431000	Distancimetro	15,041.72
12431000	Distancimetro	15,041.72
12431000	Distancimetro	15,041.72
12431000	Ochos Camillas	53,803.36
12431000	Treinta y Dos Sillas	199,410.22
12431000	Veinte y Siete Basculas	61,733.77
12431000	Cinco Doplers	9,715.00
12431000	Pipeta	9,276.46
12431000	Base	488.07
12431000	Diez comodos	8,717.40
12431000	Molinete	48,140.00
12431000	Termometro	359.60
12431000	Sesenta Estetoscopios	15,892.00
12431000	Aditamento	185.60
12431000	Veinte y Ocho Mesas	148,969.90
12431000	Contador de Colonias	10,973.60

SISTEMA CONTABLE 2021
RELACIÓN DE BIENES MUEBLES QUE COMPONEN SU PATRIMONIO
Cuenta Pública de 2021

Fecha: 25/02/2022

CÓDIGO	DESCRIPCIÓN DEL BIEN	VALOR EN LIBROS
12431000	Sistema	239,870.99
12431000	Sistema	239,870.99
12431000	Sistema	239,870.99
12431000	Vibrador	2,990.00
12431000	Vibrador	2,990.00
12431000	Vibrador	2,990.00
12431000	Vibrador	2,990.00
12431000	Diez y Siete Microscopios	566,416.75
12431000	Estufa	43,766.80
12431000	Collarín	342.20
12431000	Collarín	342.20
12431000	Collarín	342.20
12431000	Collarín	342.20
12431000	Veinte y Tres Glucometros	19,526.28
12431000	Panel	5,730.40
12431000	Panel	5,730.40
12431000	Aparato	45,378.38
12431000	Aparato	45,378.38
12431000	Cinco Baunamometros	2,296.80
12431000	Caminadora	46,446.40
12431000	Caminadora	46,446.40
12431000	Caminadora	46,446.40
12431000	Caminadora	46,446.40
12431000	Cinco Motores	20,773.75
12431000	Seis Peachimetros	51,065.00
12431000	Refractometro	8,557.26
12431000	Lampara	4,259.75
12431000	Refractometro	8,557.26
12431000	Cinco Lamparas	21,298.76
12431000	Diez y Seis Estadimetros	40,015.36
12431000	Ocho Charolas	2,336.24
12431000	Tanque	2,488.20
12431000	Tanque	2,488.20
12431000	Tanque	2,488.20
12431000	Medidor	68,874.89
12431000	Medidor	68,874.89
12431000	Medidor	68,874.89
12431000	Medidor	68,874.89
12431000	Refrigerador	16,808.40
12431000	Campana de Flujo Laminar	66,700.00
12431000	Quince Tijeras	15,631.52
12431000	Cinco Basculas con estadimetros	12,644.00
12431000	Cuarenta y Dos Equipos	1,567,106.96
12431000	Caminadora	46,446.40
12431000	Caminadora	46,446.40
12431000	Caminadora	46,446.40
12431000	Cinco Motores	20,773.75
12431000	Seis Peachimetros	51,065.00
12431000	Refractometro	8,557.26
12431000	Lampara	4,259.75
12431000	Refractometro	8,557.26
12431000	Cinco Lamparas	21,298.76
12431000	Diez y Seis Estadimetros	40,015.36
12431000	Ocho Charolas	2,336.24
12431000	Tanque	2,488.20
12431000	Tanque	2,488.20
12431000	Tanque	2,488.20
12431000	Medidor	68,874.89
12431000	Medidor	68,874.89
12431000	Medidor	68,874.89
12431000	Medidor	68,874.89
12431000	Refrigerador	16,808.40
12431000	Campana de Flujo Laminar	66,700.00
12431000	Quince Tijeras	15,631.52
12431000	Cinco Basculas con estadimetros	12,644.00
12431000	Cuarenta y Dos Equipos	1,567,106.96
12431000	Medidor	68,874.89
12431000	Medidor	68,874.89
12431000	Medidor	68,874.89
12431000	Medidor	68,874.89
12431000	Refrigerador	16,808.40
12431000	Campana de Flujo Laminar	66,700.00
12431000	Tijera	1,042.10
12431000	Medidor	68,874.89
12431000	Medidor	68,874.89
12431000	Medidor	68,874.89
12431000	Medidor	68,874.89
12431000	Refrigerador	16,808.40
12431000	Campana de Flujo Laminar	66,700.00
12431000	Tijera	1,042.10
12431000	Cinco Bascula con estadimetros	12,644.00
12431000	Cama	2,899.00
12431000	Aditamento	1,196.33
12431000	Aditamento	1,196.33
12431000	Aditamento	1,196.33
12431000	Botiquin	418.41
12431000	Botiquin	418.41
12431000	Botiquin	418.41

SISTEMA CONTABLE 2021
RELACIÓN DE BIENES MUEBLES QUE COMPONEN SU PATRIMONIO
Cuenta Pública de 2021

Fecha: 25/02/2022

CÓDIGO	DESCRIPCIÓN DEL BIEN	VALOR EN LIBROS
12431000	Botiquin	418.41
12431000	Aparato	1,799.00
12431000	Colchon	4,907.00
12431000	Caja	1,148.40
12431000	Caja	1,148.40
12431000	Caja	1,148.40
12431000	Caja	1,148.40
12431000	Cilindro	1,926.50
12431000	Cilindro	1,926.50
12431000	Bicicleta	3,998.99
12431000	Caminadora	9,999.00
12431000	Barra	7,350.00
12431000	Equipo	5,580.01
12431000	Laser	50,857.69
12431000	Equipo de Electroforesis	31,373.36
12431000	Campana	66,494.97
12431000	Lavador	881.83
12431000	Olla de Presion	995.00
12431000	Ocho Termoagitadores	54,167.36
12431000	Diez Medidores	340,295.28
12431000	Carro Camilla	4,048.40
12431000	Flujometro	487.20
12431000	Tanque	10,495.68
12431000	Molino	11,310.00
12431000	Radiovisiografo	66,000.00
12431000	Barra	4,326.08
12431000	Bascula con Estadimetro	2,900.87
12431000	Bascula con Estadimetro	2,900.87
12431000	Bascula con Estadimetro	2,900.87
12431000	Bascula con Estadimetro	2,900.87
12431000	Escalerilla	1,186.68
12431000	Negatoscopio	2,335.66
12431000	Pieza de Mano de Alta Velocidad	3,712.00
12431000	Seis Negatoscopios	14,013.96
12431000	Pieza de Mano de Alta Velocidad	3,712.00
12431000	Sarten	740.00
12431000	Sarten	740.00
12431000	Diez y Ocho Basculas	44,413.12
12431000	Nueve Cavitron	85,100.01
12431000	Campana de Flujo Laminar	62,699.16
12431000	Treinta y Tres Equipos	823,459.35
12431000	Parrilla de Calentamiento	18,398.69
12431000	Parrilla de Calentamiento	18,398.69
12431000	Congelador	87,025.52
12431000	DOPLER	2,062.48
12431000	DOPLER	2,062.48
12431000	Trans-Iluminador	27,724.00
12431000	Cinco Robots	34,499.96
12431000	Base	607.84
12431000	Budinera	599.72
12431000	Ocho Comodos	6,885.76
12431000	Trece Estetoscopios	1,902.40
12431000	Botiquin	421.04
12431000	Botiquin	421.04
12431000	Botiquin	421.04
12431000	Carro	4,604.57
12431000	Carro	4,604.57
12431000	Carro	4,604.57
12431000	Carro	4,604.57
12431000	Fotometro	23,470.94
12431000	Fotometro	23,470.94
12431000	Incubadora	24,321.86
12431000	Incubadora	24,321.86
12431000	Incubadora	24,321.86
12431000	Incubadora	24,321.86
12431000	Eyector Quirurgico	5,684.00
12431000	Eyector Quirurgico	5,684.00
12431000	Eyector Quirurgico	5,684.00
12431000	Micromotor	14,767.49
12431000	Micromotor	14,767.49
12431000	Micromotor	14,767.49
12431000	Dinamometro	4,850.00
12431000	Estacion	34,572.36
12431000	Cinco Camas	24,230.00
12431000	Espejo	7,483.97
12431000	Espejo	7,483.97
12431000	Analizador	16,364.12
12431000	Siete Amalgadores	34,521.60
12431000	Pieza de Mano	2,900.00
12431000	Pieza de Mano	2,900.00
12431000	Treinta y Cuatro Microscopios	668,951.56
12431000	Veinte Un Mesas	369,010.74
12431000	Contador de Colonias	7,026.70
12431000	Contador de Colonias	7,026.70
12431000	Cinco Electro Bisturie	94,929.09
12431000	Diez y Nueve Baunametros	18,537.35
12431000	Estufa	19,637.35
12431000	Sistema	89,871.00
12431000	Sistema	89,871.00

SISTEMA CONTABLE 2021
RELACIÓN DE BIENES MUEBLES QUE COMPONEN SU PATRIMONIO
Cuenta Pública de 2021

Fecha: 25/02/2022

CÓDIGO	DESCRIPCIÓN DEL BIEN	VALOR EN LIBROS
12431000	Detector	499,999.85
12431000	Olla	488.50
12431000	Olla	488.50
12431000	Olla	488.50
12431000	Olla	488.50
12431000	Bomba de vacío	6,281.98
12431000	Bomba de vacío	6,281.98
12431000	Cinco Cajas	11,827.36
12431000	Nebulizador	778.49
12431000	Maniquie	38,195.27
12431000	Maniquie	38,195.27
12431000	Maniquie	38,195.27
12431000	Maniquie	38,195.27
12431000	Nueve Balanzas Granatarias	10,045.90
12431000	Tococardiografo	40,484.00
12431000	Ocho Colchones	33,013.78
12431000	Liofilizadora	122,679.28
12431000	Fujometro	30,002.24
12431000	Combo	41,507.50
12431000	Combo	41,507.50
12431000	Seis Micropipetas	8,682.25
12431000	Espactofometro	108,437.96
12431000	Espactofometro	108,437.96
12431000	Pinza	1,274.73
12431000	Pinza	1,274.73
12431000	Pinza	1,274.73
12431000	Pinza	1,274.73
12431000	Esqueleto	5,945.00
12431000	Ocho Tripies	4,361.60
12431000	Doce Agitadores	149,137.36
12431000	Cinco Lamparas Fotocurable	14,838.19
12431000	Once Plicometros	22,450.00
12431000	Veinte y Tres Unidades Dentales	1,047,257.83
12431000	Horno	28,015.55
12431000	Horno	28,015.55
12431000	Horno	28,015.55
12431000	Ocho Autoclaves	165,181.68
12431000	Horno de Secado	39,388.32
12431000	Horno de Secado	39,388.32
12431000	Mesa de Exploracion	3,810.60
12431000	Mesa de Exploracion	3,810.60
12431000	Ultrasonido	31,864.81
12431000	Ultrasonido	31,864.81
12431000	Ultrasonido	31,864.81
12431000	Baño Maria	15,105.91
12431000	Baño Maria	15,105.91
12431000	Baño Maria	15,105.91
12431000	Aparato de Rayos X	29,785.00
12431000	Aparato de Rayos X	29,785.00
12431000	Fuente	2,650.01
12431000	Fuente	2,650.01
12431000	Parrilla	6,443.80
12431000	Destilador	68,189.12
12431000	Cincuenta y Cinco Microscopios Binoculares	462,308.17
12431000	Termociclador	75,000.00
12431000	Nueve Estetoscopios	82,773.54
12431000	Ocho Balanzas Analiticas	130,055.44
12431000	Bascula de Piso	1,550.00
12431000	Evaporador	95,135.08
12431000	Microtomo	32,973.00
12431000	Balanza	7,682.17
12431000	Balanza	7,682.17
12431000	Cinco Torunderos	1,618.95
12431000	Seis Estuches	18,524.62
12431000	Diez y Nueve Tamiz	28,237.42
12431000	Instrumental	7,482.00
12431000	Instrumental	7,482.00
12431000	Ocho Cubetas	4,319.84
12431000	Localizador	5,684.00
12431000	Localizador	5,684.00
12431000	Localizador	5,684.00
12431000	Localizador	5,684.00
12431000	Peachimetro	7,113.70
12431000	Peachimetro	7,113.70
12431000	Peachimetro	7,113.70
12431000	Peachimetro	7,113.70
12431000	Doce Estadímetros	44,928.24
12431000	Calibrador	2,378.00
12431000	Centrifuga	11,753.70
12431000	Centrifuga	11,753.70
12431000	Refractometro	2,317.68
12431000	KIT	297.00
12431000	KIT	297.00
12431000	KIT	297.00
12431000	KIT	297.00
12431000	Diez y Seis Lamparas	52,326.35
12431000	Compresero	25,744.14
12431000	Compresero	25,744.14
12431000	Compresero	25,744.14



GOBIERNO CONSTITUCIONAL DEL ESTADO DE CHIAPAS
UNIVERSIDAD DE CIENCIAS Y ARTES DE CHIAPAS

SISTEMA CONTABLE 2021
RELACIÓN DE BIENES MUEBLES QUE COMPONEN SU PATRIMONIO
Cuenta Pública de 2021

Fecha: 25/02/2022

CÓDIGO	DESCRIPCIÓN DEL BIEN	VALOR EN LIBROS
12431000	Veinte y Ocho Mesas	148,969.90
12431000	Contador de Colonias	10,973.60
12431000	Sistema	239,870.99
12431000	Sistema	239,870.99
12431000	Sistema	239,870.99
12431000	Vibrador	2,990.00
12431000	Vibrador	2,990.00
12431000	Vibrador	2,990.00
12431000	Vibrador	2,990.00
12431000	Diez y Siete Microscopios	566,416.75
12431000	Estufa	43,766.80
12431000	Collarín	342.20
12431000	Collarín	342.20
12431000	Collarín	342.20
12431000	Collarín	342.20
12431000	Veinte y Tres Glucometros	19,526.28
12431000	Panel	5,730.40
12431000	Panel	5,730.40
12431000	Aparato	45,378.38
12431000	Aparato	45,378.38
12431000	Cinco Baunamometros	2,296.80
12431000	Caminadora	46,446.40
12431000	Caminadora	46,446.40
12431000	Caminadora	46,446.40
12431000	Caminadora	46,446.40
12431000	Cinco Motores	20,773.75
12431000	Seis Peachimetros	51,065.00
12431000	Refractometro	8,557.26
12431000	Lampara	4,259.75
12431000	Refractometro	8,557.26
12431000	Cinco Lamparas	21,298.76
12431000	Diez y Seis Estadimetros	40,015.36
12431000	Ocho Charolas	2,336.24
12431000	Tanque	2,488.20
12431000	Tanque	2,488.20
12431000	Tanque	2,488.20
12431000	Medidor	68,874.89
12431000	Medidor	68,874.89
12431000	Medidor	68,874.89
12431000	Medidor	68,874.89
12431000	Refrigerador	16,808.40
12431000	Campana de Flujo Laminar	66,700.00
12431000	Quince Tijeras	15,631.52
12431000	Cinco Basculas con estadimetro	12,644.00
12431000	Cuarenta y Dos Equipos	1,567,106.96
12431000	Caminadora	46,446.40
12431000	Caminadora	46,446.40
12431000	Caminadora	46,446.40
12431000	Caminadora	46,446.40
12431000	Cinco Motores	20,773.75
12431000	Seis Peachimetros	51,065.00
12431000	Refractometro	8,557.26
12431000	Lampara	4,259.75
12431000	Refractometro	8,557.26
12431000	Cinco Lamparas	21,298.76
12431000	Diez y Seis Estadimetros	40,015.36
12431000	Ocho Charolas	2,336.24
12431000	Tanque	2,488.20
12431000	Tanque	2,488.20
12431000	Tanque	2,488.20
12431000	Medidor	68,874.89
12431000	Medidor	68,874.89
12431000	Medidor	68,874.89
12431000	Medidor	68,874.89
12431000	Refrigerador	16,808.40
12431000	Campana de Flujo Laminar	66,700.00
12431000	Quince Tijeras	15,631.52
12431000	Cinco Basculas con estadimetro	12,644.00
12431000	Cuarenta y Dos Equipos	1,567,106.96
12431000	Medidor	68,874.89
12431000	Medidor	68,874.89
12431000	Medidor	68,874.89
12431000	Medidor	68,874.89
12431000	Refrigerador	16,808.40
12431000	Campana de Flujo Laminar	66,700.00
12431000	Tijera	1,042.10
12431000	Medidor	68,874.89
12431000	Medidor	68,874.89
12431000	Medidor	68,874.89
12431000	Medidor	68,874.89
12431000	Refrigerador	16,808.40
12431000	Campana de Flujo Laminar	66,700.00
12431000	Tijera	1,042.10
12431000	Cinco Basculas con estadimetros	12,644.00
12431000	Cama	2,899.00
12431000	Aditamento	1,196.33
12431000	Aditamento	1,196.33
12431000	Aditamento	1,196.33
12431000	Botiquin	418.41

SISTEMA CONTABLE 2021
RELACIÓN DE BIENES MUEBLES QUE COMPONEN SU PATRIMONIO
Cuenta Pública de 2021

Fecha: 25/02/2022

CÓDIGO	DESCRIPCIÓN DEL BIEN	VALOR EN LIBROS
12431000	Botiquin	418.41
12431000	Botiquin	418.41
12431000	Botiquin	418.41
12431000	Aparato	1,799.00
12431000	Colchon	4,907.00
12431000	Caja	1,148.40
12431000	Caja	1,148.40
12431000	Caja	1,148.40
12431000	Caja	1,148.40
12431000	Cilindro	1,926.50
12431000	Cilindro	1,926.50
12431000	Bicicleta	3,998.99
12431000	Caminadora	9,999.00
12431000	Barra	7,350.00
12431000	Equipo	5,580.01
12431000	Laser	50,857.69
12431000	Equipo de Electroforesis	31,373.36
12431000	Campana	66,494.97
12431000	Lavador	881.83
12431000	Olla de Presion	995.00
12431000	Ocho Termoagitadores	54,167.36
12431000	Diez Medidores	340,295.28
12431000	Carro Camilla	4,048.40
12431000	Flujometro	487.20
12431000	Tanque	10,495.68
12431000	Molino	11,310.00
12431000	Radiovisiografo	66,000.00
12431000	Barra	4,326.08
12431000	Bascula con Estadimetro	2,900.87
12431000	Bascula con Estadimetro	2,900.87
12431000	Bascula con Estadimetro	2,900.87
12431000	Bascula con Estadimetro	2,900.87
12431000	Escalerilla	1,186.68
12431000	Negatoscopio	2,335.66
12431000	Pieza de Mano de Alta Velocidad	3,712.00
12431000	Seis Negatoscopios	14,013.96
12431000	Pieza de Mano de Alta Velocidad	3,712.00
12431000	Sarten	740.00
12431000	Sarten	740.00
12431000	Diez y Ocho Basculas	44,413.12
12431000	Nueve Cavitron	85,100.01
12431000	Campana de Flujo Laminar	62,699.16
12431000	Treinta y Tres Equipos	823,459.35
12431000	Parrilla de Calentamiento	18,398.69
12431000	Parrilla de Calentamiento	18,398.69
12431000	Congelador	87,025.52
12431000	DOPLER	2,062.48
12431000	DOPLER	2,062.48
12431000	Trans-Iluminador	27,724.00
12431000	Cinco Robots	34,499.96
12431000	Base	607.84
12431000	Budinera	599.72
12431000	Ocho Comodos	6,885.76
12431000	Trece Estetoscopios	1,902.40
12431000	Botiquin	421.04
12431000	Botiquin	421.04
12431000	Botiquin	421.04
12431000	Carro	4,604.57
12431000	Carro	4,604.57
12431000	Carro	4,604.57
12431000	Carro	4,604.57
12431000	Fotometro	23,470.94
12431000	Fotometro	23,470.94
12431000	Incubadora	24,321.86
12431000	Incubadora	24,321.86
12431000	Incubadora	24,321.86
12431000	Incubadora	24,321.86
12431000	Eyector Quirurgico	5,684.00
12431000	Eyector Quirurgico	5,684.00
12431000	Eyector Quirurgico	5,684.00
12431000	Micromotor	14,767.49
12431000	Micromotor	14,767.49
12431000	Micromotor	14,767.49
12431000	Dinamometro	4,850.00
12431000	Estacion	34,572.36
12431000	Cinco Camas	24,230.00
12431000	Espejo	7,483.97
12431000	Espejo	7,483.97
12431000	Analizador	16,364.12
12431000	Siete Amalgadores	34,521.60
12431000	Pieza de Mano	2,900.00
12431000	Pieza de Mano	2,900.00
12431000	Treinta y Cuatro Microscopios	668,951.56
12431000	Veinte y Un Mesas	369,010.74
12431000	Contador de Colonias	7,026.70
12431000	Contador de Colonias	7,026.70
12431000	Cinco Electro Bisturie	94,929.09
12431000	Diez y Nueve Baunamometros	18,537.35
12431000	Estufa	19,637.35

SISTEMA CONTABLE 2021
RELACIÓN DE BIENES MUEBLES QUE COMPONEN SU PATRIMONIO
Cuenta Pública de 2021

Fecha: 25/02/2022

CÓDIGO	DESCRIPCIÓN DEL BIEN	VALOR EN LIBROS
12431000	Sistema	89,871.00
12431000	Sistema	89,871.00
12431000	Detector	499,999.85
12431000	Olla	488.50
12431000	Olla	488.50
12431000	Olla	488.50
12431000	Olla	488.50
12431000	Bomba de vacio	6,281.98
12431000	Bomba de vacio	6,281.98
12431000	Cinco Cajas	11,827.36
12431000	Nebulizador	778.49
12431000	Maniquie	38,195.27
12431000	Maniquie	38,195.27
12431000	Maniquie	38,195.27
12431000	Maniquie	38,195.27
12431000	Nueve Balanzas Granatarias	10,045.60
12431000	Tococardigrato	40,484.00
12431000	Ocho Colchones	33,013.78
12431000	Liofilizadora	122,679.28
12431000	Flujometro	30,002.24
12431000	Combo	41,507.50
12431000	Combo	41,507.50
12431000	Seis Micropipetas	8,682.25
12431000	Espactofometro	108,437.96
12431000	Espactofometro	108,437.96
12431000	Pinza	1,274.73
12431000	Pinza	1,274.73
12431000	Pinza	1,274.73
12431000	Pinza	1,274.73
12431000	Esqueleto	5,945.00
12431000	Ocho Tripies	4,361.60
12431000	Doce Agitadores	149,137.36
12431000	Cinco Lamparas Fotocurables	14,838.19
12431000	Once Plicometros	22,450.00
12431000	Veinte y Tres Unidades Dentales	1,047,257.83
12431000	Horno	28,015.55
12431000	Horno	28,015.55
12431000	Horno	28,015.55
12431000	Ocho Autoclaves	165,181.68
12431000	Horno de Secado	39,388.32
12431000	Horno de Secado	39,388.32
12431000	Mesa de Exploracion	3,810.60
12431000	Mesa de Exploracion	3,810.60
12431000	Ultrasonido	31,864.81
12431000	Ultrasonido	31,864.81
12431000	Ultrasonido	31,864.81
12431000	Baño María	15,105.91
12431000	Baño María	15,105.91
12431000	Baño María	15,105.91
12431000	Aparato de Rayos X	29,785.00
12431000	Aparato de Rayos X	29,785.00
12431000	Fuente	2,650.01
12431000	Fuente	2,650.01
12431000	Parrilla	6,443.80
12431000	Destilador	68,189.12
12431000	Cincuenta y Cinco Microscopios Binoculares	462,308.17
12431000	Termociclador	75,000.00
12431000	Nueve Estetoscopios	82,773.54
12431000	Ocho Balanzas Analiticas	130,055.44
12431000	Bascula de Piso	1,550.00
12431000	Evaporador	95,135.08
12431000	Microtomo	32,973.00
12431000	Seis Estuches	18,524.62
12431000	Diez y Nueve Tamiz	28,237.42
12431000	Instrumental	7,482.00
12431000	Instrumental	7,482.00
12431000	Ocho Cubetas	4,319.84
12431000	Localizador	5,684.00
12431000	Localizador	5,684.00
12431000	Peachimetro	7,113.70
12431000	Peachimetro	7,113.70
12431000	Peachimetro	7,113.70
12431000	Peachimetro	7,113.70
12431000	Doce Estadimetros	44,928.24
12431000	Calibrador	2,378.00
12431000	Centrifuga	11,753.70
12431000	Centrifuga	11,753.70
12431000	Refactometro	2,317.68
12431000	KIT	297.00
12431000	KIT	297.00
12431000	KIT	297.00
12431000	KIT	297.00
12431000	KIT	297.00
12431000	Diez y Seis Lamparas	52,326.35
12431000	Compresero	25,744.14
12431000	Compresero	25,744.14
12431000	Compresero	25,744.14
12431000	Campana	132,199.40
12431000	Campana	132,199.40
12431000	Centrifuga	15,873.44



GOBIERNO CONSTITUCIONAL DEL ESTADO DE CHIAPAS
UNIVERSIDAD DE CIENCIAS Y ARTES DE CHIAPAS

SISTEMA CONTABLE 2021
RELACIÓN DE BIENES MUEBLES QUE COMPONEN SU PATRIMONIO
Cuenta Pública de 2021

Fecha: 25/02/2022

CÓDIGO	DESCRIPCIÓN DEL BIEN	VALOR EN LIBROS
12431000	Centrifuga	15,873.44
12431000	Centrifuga	15,873.44
12431000	Disco	738.92
12431000	Baño María	11,767.80
12431000	Baño María	11,767.80
12431000	Parrilla	7,712.84
12431000	Parrilla	7,712.84
12431000	Parrilla	7,712.84
12431000	Filtro	21,808.00
12431000	Veinte Botiquines	31,961.75
12431000	Equipo	3,434.10
12431000	Equipo	3,434.10
12431000	Equipo	3,434.10
12431000	Parrilla de Calentamiento	13,145.12
12431000	KIT	16,488.18
12431000	Parrilla	6,551.68
12431000	Parrilla	6,551.68
12431000	Regadera	16,419.80
12431000	Lava Ojos	1,424.07
12431000	Lava Ojos	1,424.07
12431000	Lava Ojos	1,424.07
12431000	Lava Ojos	1,424.07
12431000	Balanza Granataria	2,977.49
12431000	Balanza Granataria	2,977.49
12431000	Seis Recipientes	5,949.64
12431000	Cintas	300.00
12431000	Cintas	300.00
12431000	Termometro	6,714.95
12431000	Plicometro	500.01
12431000	Antropometro	3,000.00
12431000	Calibrador	2,843.16
12431000	Calibrador	2,843.16
12431000	Pipeta	3,194.64
12431000	Equipo	24,586.49
12431000	Bascula	783.00
12431000	Diez y Siete Camas	208,265.24
12431000	Nueve Botiquines	4,905.69
12431000	Cinco Incubadoras	165,070.68
12431000	Cinco Carros	11,497.92
12431000	Destructor	3,786.24
12431000	Destructor	3,786.24
12431000	Caminadora	46,446.40
12431000	Caminadora	46,446.40
12431000	Caminadora	46,446.40
12431000	Caminadora	46,446.40
12431000	Cinco Motores	20,773.75
12431000	Seis Peachímetros	51,065.00
12431000	Refractometro	8,557.26
12431000	Lampara	4,259.75
12431000	Refractometro	8,557.26
12431000	Cinco Lamparas	21,298.76
12431000	Diez y Seis Estadímetros	40,015.36
12431000	Ocho Charolas	2,336.24
12431000	Tanque	2,488.20
12431000	Tanque	2,488.20
12431000	Tanque	2,488.20
12431000	Medidor	68,874.89
12431000	Medidor	68,874.89
12431000	Medidor	68,874.89
12431000	Medidor	68,874.89
12431000	Refrigerador	16,808.40
12431000	Campana de Flujo Laminar	66,700.00
12431000	Quince Tijeras	15,631.52
12431000	Cinco Basculas con estadímetros	12,644.00
12431000	Cuarenta y Dos Equipos	1,567,106.96
12431000	Distancimetro	15,041.72
12431000	Distancimetro	15,041.72
12431000	Distancimetro	15,041.72
12431000	Distancimetro	15,041.72
12431000	Ocho Camillas	53,803.36
12431000	Treinta y Dos Sillas	199,410.22
12431000	Veinte y Siete Basculas	61,733.77
12431000	Cinco Doplers	9,715.00
12431000	Pipeta	9,276.46
12431000	Base	488.07
12431000	Diez Comodos	8,717.40
12431000	Molinete	48,140.00
12431000	Termometro	359.60
12431000	Sesenta Estetoscopios	15,892.00
12431000	Aditamento	185.60
12431000	Veinte y Ocho Mesas	148,969.90
12431000	Contador de Colonias	10,973.60
12431000	Sistema	239,870.99
12431000	Sistema	239,870.99
12431000	Sistema	239,870.99
12431000	Vibrador	2,990.00
12431000	Vibrador	2,990.00
12431000	Vibrador	2,990.00
12431000	Vibrador	2,990.00

SISTEMA CONTABLE 2021
RELACIÓN DE BIENES MUEBLES QUE COMPONEN SU PATRIMONIO
Cuenta Pública de 2021

Página 73 de 87

Fecha: 25/02/2022

CÓDIGO	DESCRIPCIÓN DEL BIEN	VALOR EN LIBROS
12431000	Diez y Siete Microscopios	566,416.75
12431000	Estufa	43,766.80
12431000	Collarín	342.20
12431000	Collarín	342.20
12431000	Collarín	342.20
12431000	Collarín	342.20
12431000	Collarín	342.20
12431000	Veinte y Tres Glucometros	19,526.28
12431000	Panel	5,730.40
12431000	Panel	5,730.40
12431000	Aparato	45,378.38
12431000	Aparato	45,378.38
12431000	Cinco Baunametros	2,296.80
12431000	Distancimetro	15,041.72
12431000	Distancimetro	15,041.72
12431000	Distancimetro	15,041.72
12431000	Distancimetro	15,041.72
12431000	Ocho Camillas	53,803.36
12431000	Treinta y Dos Sillas	199,410.22
12431000	Veinte y Siete Basculas	61,733.77
12431000	Cinco Doplers	9,715.00
12431000	Pipeta	9,276.46
12431000	Base	488.07
12431000	Diez Comodos	8,717.40
12431000	Molinete	48,140.00
12431000	Termometro	359.60
12431000	Sesenta Estetoscopios	15,892.00
12431000	Aditamento	185.60
12431000	Espectometro (portatil, fuente de luz de deuterio(UV),rango longitud de onda 220 A 550	79,219.00
12431000	Baño ultrasonico (0.75GAL/2.8LTS,TIMER digital, con calentamiento,120V)	19,227.00
12431000	Bascula (Capacidad de 40KG,minima de 100G,alimentacion 6VCA/600MA)	1,550.00
12431000	Medidor (DE PH/EC/TDS/temperatura)	5,951.99
12431000	Termometro(Infrarojo, de temperatura -25°-6500°C,fuente de ALIM. Bateria DE 9V)	4,999.99
12431000	Equipo(Recubridor giratorio de escritorio)	67,930.59
12431000	Parrilla de calentamiento (Agitacion magnetica,pantalla digital,placa de ceramica vidriada)	9,860.00
12431000	Autoclave (En acero inoxidable,con manometro, valvula de escape y canastilla)	28,478.00
12431000	Agitador (Magnetico con plato de ceramica de MED.7.25X7.25°,VEL.60 A 1200RPM)	15,439.60
12431000	Equipo (KIT basico de cuantificacion QUBIT 3.0,con fluoimetro QUBIT 3.0)	83,152.57
12431000	Microscopio binocular (Ibvertido SIEDENTOPF inclinada a 45°,trinocular,iluminacion	133,662.78
12431000	Microscopio binocular (otico cabezal inclinado 30°,giratorio 360°,fuente de luz LED)	59,493.55
12431000	Regulador de nitrogeno	2,427.91
12431000	Microscopio binocular(cabezal 45°,360° biologico,enfoque macrometrico y mocrmetrico	21,529.60
12431000	Parrilla de calentamiento (agitacion, temperatura MAX.400°C,velocidad MAX.1,500 R.P.M.)	32,248.00
12431000	Bascula (Capacidad de 200KG,minima de 400G,alimentacion 110VCA+-10%/60HZ)	3,400.00
12431000	Equipo (URINLIZER-50,semi automatizado,para determinacion quimica en orina)	27,608.00
12431000	Unidad dental (Semi-electrico,sillon ascenso y descenso electrico,control manual)	30,000.00
12431000	Camilla plastica de alta resistencia de polietileno, color amarillo brillante	11,999.98
12431000	Equipo (DBO respitometrico TRACK II,capacidad 6 botellas de 492ML)	5,752.44
12431000	Analizador de temperatura y humedad,de 4 canales,12 BITS,3 sensores internos	9,798.66
12431000	Agitador orbital con control de velocidad de 40 A 300RPM)	25,052.86
12431000	Secadora de manos electrica en aluminio KRAGEN	4,975.00
12431000	Camara de electroforesis horizontal, capacidad de 32 muestras	6,905.48
12431000	Equipo de conjunto de calor y temperatura, energia termica	5,170.12
12431000	Micropipeta variable 500-5000 UL	2,610.00
12431000	Termometro infrarrojo digital tipo Pistol	950.00
12431000	Medidor de concentracion de Clorofila operado por Microprocesador	53,870.40
12431000	Equipo KIT ACCUENTREN PLUS	4,190.00
12431000	Equipo KIT ACCUENTREN PLUS	4,190.00
12431000	Bascula con Analizador Corporal	2,300.00
12431000	Bascula con Analizador composicion Corporal	2,300.00
12431000	Espectofometro semi automatico MOCROLAB 400, mediciones Colorimetricas	99,750.00
12431000	Micropipeta Volumen Variable 1000-10000 UL	2,610.00
12431000	Micropipeta Volumen Variable 1000-10000 UL	2,610.00
12431000	Estadimetro con cinta Metrica Retractil	904.00
12431000	Estadimetro con cinta Metrica Retractil	904.00
12431000	Estadimetro con cinta Metrica Retractil	904.00
12431000	Estadimetro con cinta Metrica Retractil	904.00
12431000	Cinco Basculas con Analizadores composicion Corporal	16,250.00
12431000	Medidor Laser de area FOLIAR, bateria recargable de 7.2 V.	169,676.00
12431000	Termometro CRIOGENICO	15,878.00
12431000	Agitador VORTAEX GENIE 2,120 V.	7,970.68
12431000	Equipo Microestacion Climatica, registrador electronico de datos de 4 canales	14,733.84
12431000	GLUCOMETRO PERFORMA ROCHE	876.38
12431000	Estuche de diagnostico	5,046.00
12431000	BAUNOMETRO ANEROIDE PORTATIL	864.20
12431000	Mesa para laboratorio	12,528.00
12431000	Aparato	1,252.80
12431000	Camara	70,071.16
12431000	Campana de Flujo Laminar	189,085.22
12431000	Fotometro	4,259.52
12431000	PLICOMETRO	4,833.17
12431000	Mesa	41,427.50
12431000	Medidor	7,742.15
12431000	Collarín	680.34
12431000	ESTEREOMICROSCOPIO	30,873.55
12431000	Horno	51,739.52
12431000	Espectrofometro	51,289.40
12431000	Aparato de Rayos X	33,454.40
12431000	Maniquie	63,026.67
12431000	Colorimetro	934.96

SISTEMA CONTABLE 2021
RELACIÓN DE BIENES MUEBLES QUE COMPONEN SU PATRIMONIO
Cuenta Pública de 2021

Fecha: 25/02/2022

CÓDIGO	DESCRIPCIÓN DEL BIEN	VALOR EN LIBROS
12431000	Penetrometro	7,458.33
12431000	Autoclave	36,744.02
12431000	Juego de Tamices	10,208.00
12431000	Bascula	9,454.28
12431000	Microscopio	20,656.15
12431000	Balanza Granataria	1,998.68
12431000	Balanza	6,040.70
12431000	Sonda	16,949.10
12431000	Estetoscopio	1,500.82
12431000	Lava Ojos	6,003.00
12431000	Dinamometro	8,523.47
12431000	Baunamometro	978.80
12431000	Baño Ultrasonico	19,401.00
12431000	Parrilla de Calentamiento	7,424.00
12431000	Refractometro	3,902.24
12431000	Antropometro	5,267.93
12431000	Lampara	6,217.60
12431000	Digestor	16,820.00
12431000	Incubadora	23,292.80
12431000	Agitador	7,656.00
12431000	Deshidratador	7,359.04
12431000	BOMBA DE VACIO	15,031.28
12431000	Unidad Dental	47,419.03
12431000	Mocroscopio Binocular	12,839.39
12431000	Equipo	118,887.18
12431000	Clinometro	3,899.18
12431000	Rebanadora	7,665.00
12431000	Regadera	15,080.00
12431000	Estuche	3,299.04
12431000	Oximetro	10,591.96
12431000	Micropipeta	1,977.32
12431000	Termociclador	80,956.40
12431000	Botiquin	477.90
12431000	Aditamento	94,812.60
12431000	Balanza Analitica	36,823.18
12431000	Desfibrilador	25,349.99
12431000	Baño de Contraste	28,756.40
12431000	Analizador	76,504.39
12431000	Botella	12,791.93
12431000	Flujometro	12,719.81
12431000	Negatoscopio	907.58
12431000	Glucometro	375.84
12431000	Campana	132,199.40
12431000	Centrifuga	15,873.44
12431000	Disco	738.92
12431000	Baño Maria	11,767.80
12431000	Mesa para laboratorio	76,129.28
12431000	Termometro	3,536.28
12431000	Empacadora	24,897.49
12431000	Destilador	76,327.42
12431000	Sistema	26,274.00
12431000	Prensa	19,028.91
12431000	Estadimetro	2,344.41
12431000	Parrilla	7,712.84
12431000	Maquina	1,448.84
12431000	Bascula	1,934.88
12431000	Ocho Mesas para laboratorio	100,224.00
12431000	Quince Camaras	1,051,067.37
12431000	Diez Plicometros	48,331.74
12431000	Mesa	41,427.50
12431000	Diez y Ocho Medidores	139,358.67
12431000	Ocho Collarines	5,442.72
12431000	ESTEREOMICROSCOPIO	30,873.55
12431000	ESTEREOMICROSCOPIO	30,873.55
12431000	ESTEREOMICROSCOPIO	30,873.55
12431000	Seis Hornos	310,437.10
12431000	Aparato de Rayos X	33,454.40
12431000	Maniquie	63,026.67
12431000	Maniquie	63,026.67
12431000	Seis Autoclaves	220,464.09
12431000	Balanza Granataria	1,998.68
12431000	Balanza	6,040.70
12431000	Balanza	6,040.70
12431000	Sonda	16,949.10
12431000	Sonda	16,949.10
12431000	Dinamometro	8,523.47
12431000	Baño Ultrasonico	19,401.00
12431000	Refractometro	3,902.24
12431000	Regadera	15,080.00
12431000	Seis Autoclaves	220,464.09
12431000	Aparato de Rayos X	33,454.40
12431000	Maniquie	63,026.67
12431000	Horno	51,739.52
1244	VEHICULOS Y EQUIPO DE TRANSPORTE	821,780,688.70
12441000	VEHICULO CADDY MAXI CARGO VAN	230,000.00
12441000	VEHICULO CADDY MAXI TIPO VAN MODELO 2016	230,000.00
12441000	UNIDAD CADDY MAXI MODELO 2016	230,000.00
12441000	CADDY MOD. 2016	230,000.00
12441000	Vehiculos y Equipo Terrestre	360,000.00
12441000	Direccion de Administracion	6,437,239.00

SISTEMA CONTABLE 2021
RELACIÓN DE BIENES MUEBLES QUE COMPONEN SU PATRIMONIO
Cuenta Pública de 2021

Fecha: 25/02/2022

CÓDIGO	DESCRIPCIÓN DEL BIEN	VALOR EN LIBROS
12441000	Camioneta MITSUBISHI L200 Gasolina 4X2, MOD. 2021	394,393.00
12441000	Vehiculos y Equipo Terrestre	708,022.00
12441000	Vehiculos y Equipo Terrestre	375,666.99
12441000	Vehiculos para la Direccion de Extension	240,000.00
12441000	Vehiculos para el Centro de Desarrollo de Competitividad Laboral de Habilidades de Negocios	1,657,852.00
12441000	Vehiculos para la Escuela de Biologia	870,633.76
12441000	Vehiculos para la Secretaria General	315,435.00
12441000	Vehiculos para la Escuela de Topografia	74,474.45
12441000	Vehiculos y Equipo Terrestre	2,255,351.00
12441000	Vehiculos y Equipo Terrestre	337,450.22
12441000	Vehiculos para la Escuela de Psicologia	666,500.00
12441000	Vehiculos para la Direccion de Tecnologias De Informacion	25,070.49
12441000	Vehiculos para la Direccion de Extension	3,264.68
12441000	Vehiculos para Rectoria	269,000.00
12441000	Vehiculos para la Direccion de Administracion	1,498,966.04
12441000	Otros Equipos de Transporte	22,900.00
12441000	Vehiculos para la Direccion de Tecnologias de Informacion	182,666.00
12441000	Vehiculos para la Secretaria General	117,400.00
12441000	Vehiculos y Equipo Terrestre	1,515,649.78
12441000	Vehiculo para Cesmeca	75,218.75
12441000	Vehiculo para la Escuela de Biologia	65,325.02
12441000	Vehiculo para Biologia Marina	333,250.00
12441000	Vehiculo para la Direccion de Profesional Asociado (Oferta Educativa Regionalizada)	230,393.00
12441000	Vehiculo para Rectoria	1,777,585.52
12441000	Carrocerías y Remolques	13,862.00
12441000	Carrocerías y Remolques	37,120.00
	1246 MAQUINARIA, OTROS EQUIPOS Y HERRAMIENTAS	\$71,872,898.76
12462000	SISTEMA DE PURIFICACIÓN DE AGUA	6,980.51
12462000	SISTEMA DE PURIFICACIÓN DE AGUA	92,199.31
12462000	CILINDRO PARA OXIGENO ULTRA ALTA PUREZA.	7,540.00
12462000	PANELES SOLARES Y SENSORES SISMICOS INSTALADOS EN ESTACIONES	21,259.42
12462000	Tres Bombas	34,099.99
12462000	Estacion TZS-320R2 compensadores EDU	44,167.96
12462000	Seis Pianos Digitales y Un Sistema LC3	81,650.00
12462000	Balanza Analitica	33,941.60
12462000	Dos Bombas	4,000.00
12462000	Cinco Reguladores	41,086.27
12462000	Blanza Analitica	23,084.00
12462000	Transmisor FM Control Táctil	167,620.00
12462000	Acondicionador de Linea Marca VOGAR	52,829.88
12462000	SENSOR DE FLUJO DE AGUA MARCA SEA, MODELO YF-S201	1,844.40
12462000	SWITCH HDMI EXTRACTOR DE AUDIO 4x2. MARCA: YUNZUO. MODELO: HY-4402-V0-C.	2,333.50
12462000	ADQUISICIÓN DE MODULO FV 270W	2,714.40
12462000	PDU PARA RACK 1U MARCA TRIPPLITE MODELO PDMH15	2,876.80
12462000	GPS MARCA GARMIN MODELO ETREX 10 2,750.000 0.00 002 Tasa 0.160000 440.00 2,750.0	3,190.00
12462000	MULTIMETRO PORTATIL DIGITAL AUTORANGO ESTANDAR MARCA UNI-T, 203+	3,300.00
12462000	GPS GARMIN ETREX 10. *MAPA BASE MUBNDIAL*PANTALLA MONOCROMA DE 2.2"	4,257.20
12462000	PANEL SOLAR 280W POLICRISTALINO 60 CELDAS MARCA CONNERA, ASTRILLI280-P60	6,284.69
12462000	DETECTOR DE GASES, MARCA INFICON, MODELO: 718-202-G1	8,000.00
12462000	ANALIZADOR DE MONOXIDO DE CARBONO, MARCA HONEYWELL INTERNATIONA L, INC., MODELO: MCXL-XWHM-Y-NA	12,999.77
12462000	MEDIDOR DE SOBREMESA DE PH/MV/°C,CALIBRACIÓN AUTOMÁTICA MARCA HANNA.MODELO HI221-01	16,887.00
12462000	INVERSOR CENTRAL DE INTERCONEXIÓN 2KW MARCA GOODWE , GW2000-XS	17,000.00
12462000	MUFLA CON INDICADOR DIGITAL AR-340	27,510.56
12462000	PUNTO DE ACCESO PARA INTERIOR MARCA ALCATEL-LUCENT MODELO OMNIACCESS STELLAR AP1201	40,020.00
12462000	PUNTO DE ACCESO PARA EXTERIOR MARCA ALCATEL LUNCET MODELO OMNIACCESS STELLAR OUTDOOR AP1361D	99,760.00
12462000	OTROS EQUIPOS Y MAQUINARIA	68,488.41
12462000	FUENTE DE EXCITACION FOTONICA EN LA REGION UV	6,467.00
12462000	EQUIPO	4,180.98
12462000	Secador Solar Indirecto con Circulsicion Pasiva de Aire	25,000.00
12462000	Picadora Desintegradora de Forraje PDC30 con Remolque	54,000.00
12462000	GPS GARMIN ETREX 10 GLONASS	4,000.00
12462000	Dos Molinos	8,352.00
12462000	Dos Comprensoras	179,872.24
12462000	Tres Aires Acondicionados	25,201.01
12462000	Tres Telefonos Celulares	34,233.08
12462000	Empacadora	14,999.99
12462000	Dos Medidores Multirametrico	66,810.20
12462000	Desbrosadora	5,299.99
12462000	Cinco Colectora de Datos	125,000.00
12462000	Espectofotometro	14,616.00
12462000	Cromatografo	408,444.12
12462000	Estacion total	44,167.96
12462000	Dos GPS	5,400.00
12462000	Acondicionador	10,181.32
12462000	Estacion	36,076.37
12462000	Empacadora (Peso 10 KG, dimensiones 490 X 295 X 180 MM.)	14,999.99
12462000	Molino de 2 Rodillos para Moler Grano	2,552.00
12462000	Telefono Celular (Capacidad de 256GB, pantalla liquida retina HD,sistema operativo IOS 12.)	24,665.08
12462000	Desbrosadora de cuchilla de gaolina con motor de 25CC de 2-Tiempos,motor de cigüeñal	5,299.99
12462000	Dos Bombas (Fuente sumergible de 4.90 MTRS.)	4,000.00
12462000	Molino de Alimento electrico de grano, café y cereales	5,800.00
12462000	Estacion total (Prisma con laser precision angular)	44,167.96
12462000	Bomba	849.00
12462000	Dos Flujometros	7,983.62
12462000	Doce Baumanometros	4,643.92
12462000	Telefono	493.00
12462000	Catorce Reguladores	20,062.00
12462000	Bomba para Agua	4,344.71
12462000	Dos Aires Acondicionados	66,618.20

SISTEMA CONTABLE 2021
RELACIÓN DE BIENES MUEBLES QUE COMPONEN SU PATRIMONIO
Cuenta Pública de 2021

Fecha: 25/02/2022

CÓDIGO	DESCRIPCIÓN DEL BIEN	VALOR EN LIBROS
12462000	Rotomartillo	1,606.60
12462000	Bateria	1,900.00
12462000	Bomba	3,074.00
12462000	2 Dados	5,452.00
12462000	Dos Pinzas	14,998.80
12462000	Procesador de Alimentos	21,899.43
12462000	Microcentrifuga	71,936.95
12462000	Dos Radios Transmisores Receptores	8,740.28
12462000	Baunometro	1,033.50
12462000	Bomba	34,003.08
12462000	Dos Estaciones Metereologicas	21,179.28
12462000	Solarimetro	5,011.20
12462000	Anemometro	4,500.80
12462000	Termoreactor	23,698.80
12462000	Flujometro	85,000.00
12462000	Pontenciometro	17,000.00
12462000	Navegador	3,000.00
12462000	Cuatro Termohigrometro	9,778.10
12462000	Dos Medidores	29,726.00
12462000	Dos Computadoras Potatiles	59,476.76
12462000	Dos Equipos	156,252.07
12462000	Molino	14,132.70
12462000	Compresora de Aire	2,438.44
12462000	Destilador	49,682.80
12462000	Interface	28,030.94
12462000	Dos Multimetros	3,096.80
12462000	Medidor	2,726.00
12462000	Molino de Nixtamal	7,139.39
12462000	Luxometro	6,948.40
12462000	Dos Rotomartillos	4,609.84
12462000	Soldadora	5,500.00
12462000	Equipo	2,394.07
12462000	Presurizador	3,062.40
12462000	Dos Pinzas	20,450.80
12462000	Dos Bombas	34,852.08
12462000	Tres Drones	247,837.60
12462000	GPS	4,999.99
12462000	Bomba para Agua	2,400.01
12462000	Dos Paneles	7,980.00
12462000	Equipo de Electroforesis	23,799.99
12462000	Dos Desionizador	98,344.80
12462000	Cinco Equipos	239,511.07
12462000	Oxiometro	12,875.77
12462000	Distanciometro	5,941.52
12462000	Molino	14,132.70
12462000	Tres Herramientas	3,234.00
12462000	Dos Multimetros	3,096.80
12462000	Procesador de Alimentos	21,899.43
12462000	Microcentrifuga	71,936.95
12462000	Dos Radios Transmisiones Receptor	8,740.28
12462000	Baunometro	1,033.50
12462000	Dos Estaciones Metereologicas	21,179.28
12462000	Solarimetro	5,011.20
12462000	Termoreactor	23,698.80
12462000	Tres Medidores	32,452.00
12462000	Doce Computadoras Portatiles	59,476.76
12462000	Compresora de Aire	2,438.44
12462000	Luxometro	6,948.40
12462000	Digestor	19,952.00
12462000	Rotomartillo	1,455.83
12466000	Equipos de Generacion Electrica, Aparatos y Accesorios Electricos	6,936,340.08
12464000	Sistemas de Aire Acondicionado, Calefaccion y de Regrigeracion Industrial y Comercial	468,309.63
12465000	Equipo de Comunicacion y Telecomunicacion	100,581.33
12462000	Maquinaria y Equipo Industrial	226,441.86
12462000	Rotomartillo	3,003.24
12462000	Drone	46,900.00
12462000	GPS	4,999.99
12462000	Grabadora Reportera	1,699.20
12462000	Cilindro	6,496.00
12462000	Bomba	849.00
12462000	Dos Drones	100,100.00
12462000	GPS	4,999.99
12462000	Bomba para Agua	2,400.01
12462000	Dos Paneles	7,980.00
12462000	Equipo de Electroforesis	23,799.99
12462000	Dos Desionizador	98,344.80
12462000	Tres Equipos	83,259.00
12462000	Oximetro	12,875.77
12462000	Distancimetro	5,941.52
12462000	Tres Bombas	34,099.99
12462000	Rotomartillo	3,003.24
12462000	Soldadora	5,500.00
12462000	Equipo	2,394.07
12462000	1 MOLINO	14,132.70
12462000	Tres Herramientas	3,235.00
12462000	Destilador	49,682.80
12462000	Dos Multimetros	3,096.80
12462000	Dos Medidores	5,452.00
12462000	Drone	147,737.60



GOBIERNO CONSTITUCIONAL DEL ESTADO DE CHIAPAS
UNIVERSIDAD DE CIENCIAS Y ARTES DE CHIAPAS

SISTEMA CONTABLE 2021
RELACIÓN DE BIENES MUEBLES QUE COMPONEN SU PATRIMONIO
Cuenta Pública de 2021

Fecha: 25/02/2022

CÓDIGO	DESCRIPCIÓN DEL BIEN	VALOR EN LIBROS
12462000	Molino de Nixtamal	7,139.39
12462000	Tres Bombas	34,100.01
12462000	Bomba	849.00
12462000	Drone	46,900.00
12462000	Ocho Conjunto de Bienes Inmuebles	83,108.62
12462000	Equipos de Generación Eléctrica, Aparatos y Accesorios Eléctricos	7,048,874.11
12462000	Maquinaria y Equipo Industrial	1,247,671.10
12462000	Diez Equipos	220,375.18
12462000	Rotomartillo	1,110.96
12462000	Rotomartillo	1,110.96
12462000	Herramientas	1,299.50
12462000	Herramientas	1,299.50
12462000	Treinta Equipos	771,159.34
12462000	Sierra	2,813.50
12462000	Sierra	2,813.50
12462000	Sierra	2,813.50
12462000	Sierra	2,813.50
12462000	Cepillo	7,904.15
12462000	Esmeriladora	2,629.00
12462000	Taladro	1,814.25
12462000	Taladro	1,814.25
12462000	Tanque	1,367.00
12462000	Siete Aires Acondicionados	138,013.32
12462000	Fumigadora	1,653.00
12462000	Esmeril	1,425.00
12462000	Desabrosadora	3,279.85
12462000	Cortador	2,919.00
12462000	Equipo	3,269.00
12462000	Cortador	2,919.00
12462000	Equipo	3,269.00
12462000	Equipo	3,269.00
12462000	Equipo	3,269.00
12462000	Telefono	4,437.00
12462000	Cargador	499.90
12462000	Bomba	8,725.70
12462000	Cilindro	561.63
12462000	Bomba	8,725.70
12462000	Estacion Total	303,427.00
12462000	Amplificador	7,006.00
12462000	Mufla	25,465.01
12462000	Amplificador	7,006.00
12462000	Secadora	56,000.00
12462000	Secadora	56,000.00
12462000	Estacion Meteorologica	18,317.56
12462000	Estacion Meteorologica	18,317.56
12462000	Estacion Meteorologica	18,317.56
12462000	Estacion Meteorologica	18,317.56
12462000	Podadora	10,440.00
12462000	Rotomartillo	1,194.00
12462000	Rotomartillo	1,194.00
12462000	Calentador	9,934.82
12462000	Calentador	9,934.82
12462000	Calentador	9,934.82
12462000	Horno	37,534.66
12462000	Analizador	116,214.10
12462000	Analizador	116,214.10
12462000	Analizador	116,214.10
12462000	Baño Ecologico	40,600.00
12462000	Plato	9,906.40
12462000	Termohigrometro	2,804.88
12462000	Sierra	1,899.00
12462000	Bomba para Fumigar	1,265.00
12462000	Filtro	3,783.62
12462000	Doce Sistemas	2,014,799.30
12462000	Antena	1,484.80
12462000	Antena	1,484.80
12462000	Seis Medidores	193,308.18
12462000	Cinuenta y Un Estufas	211,004.00
12462000	Seis Brujulas	4,630.40
12462000	Cinco Pinzas	10,649.04
12462000	Multimedidor	493.00
12462000	Router	1,679.20
12462000	Generador	3,857.00
12462000	Equipo de Iluminacion	4,640.00
12462000	Esmeriladora	1,706.00
12462000	Tanque	664.50
12462000	Tanque	664.50
12462000	Ocho Aires Acondicionados	75,453.79
12462000	Fax	1,847.68
12462000	Telefono Celular	4,495.34
12462000	Telefono Celular	4,495.34
12462000	Estacion	233,791.01
12462000	Controlador	29,123.20
12462000	Manometro	20,252.44
12462000	Bateria	44,890.00
12462000	Panel Solar	6,449.44
12462000	Bateria	44,890.00
12462000	Ocho Paneles Solares	51,595.49
12462000	Cinco Ganchos Herperologicos	2,646.54



GOBIERNO CONSTITUCIONAL DEL ESTADO DE CHIAPAS
UNIVERSIDAD DE CIENCIAS Y ARTES DE CHIAPAS

SISTEMA CONTABLE 2021
RELACIÓN DE BIENES MUEBLES QUE COMPONEN SU PATRIMONIO
Cuenta Pública de 2021

Fecha: 25/02/2022

CÓDIGO	DESCRIPCIÓN DEL BIEN	VALOR EN LIBROS
12462000	Cinco Trampas	15,705.53
12462000	Unidad	80,151.00
12462000	Unidad	80,151.00
12462000	Unidad	80,151.00
12462000	Doce Radios	32,011.98
12462000	Baño	3,616.00
12462000	Baño	3,616.00
12462000	Sensor	6,115.81
12462000	Compresora de Aire	7,192.00
12462000	Compresora de Aire	7,192.00
12462000	Detector	48,046.04
12462000	Diez y Seis Estadales	15,295.18
12462000	Deshumificador	4,042.00
12462000	Deshumificador	4,042.00
12462000	Deshumificador	4,042.00
12462000	Agitador	1,962.72
12462000	Planta electrica 300	45,048.60
12462000	Veinte y Cinco Equipos	536,293.07
12462000	Cinco GPS	29,012.00
12462000	Cinco Telefonos	13,210.08
12462000	Camara	118,489.61
12462000	Soporte	142,321.65
12462000	Soporte	142,321.65
12462000	Inversor	57,088.84
12462000	Inversor	57,088.84
12462000	Inversor	57,088.84
12462000	Inversor	57,088.84
12462000	Nivel	8,685.18
12462000	Cronometro	1,902.40
12462000	Once Niveles	95,537.00
12462000	Cronometro	1,902.40
12462000	Cronometro	1,902.40
12462000	Cronometro	1,902.40
12462000	Cronometro	1,902.40
12462000	Cronometro	1,902.40
12462000	Muestreador	70,760.00
12462000	Termoagitador	5,938.16
12462000	Cargador	373.74
12462000	Termoagitador	5,938.16
12462000	Termoagitador	5,938.16
12462000	Termoagitador	5,938.16
12462000	Termoagitador	5,938.16
12462000	Lijadora	1,634.10
12462000	Calorimetro	541,397.52
12462000	Muktimetro	2,234.81
12462000	Lijadora	1,634.10
12462000	KIT	47,489.66
12462000	KIT	47,489.66
12462000	KIT	47,489.66
12462000	KIT	47,489.66
12462000	Modulo	300,985.66
12462000	Cautin	208.99
12462000	Modulo	300,985.66
12462000	Pinza	365.40
12462000	Pinza	365.40
12462000	Aire Acondicionado	18,515.05
12462000	Aire Acondicionado	18,515.05
12462000	Aire Acondicionado	18,515.05
12462000	Aire Acondicionado	18,515.05
12462000	Telefono	1,415.00
12462000	Telefono	1,415.00
12462000	Telefono	1,415.00
12462000	Ocho Cargadores	3,858.84
12462000	Fumigadora	945.40
12462000	Herramientas	1,085.76
12462000	Rotomartillo	1,110.96
12462000	Rotomartillo	1,110.96
12462000	Rotomartillo	1,110.96
12462000	Rotomartillo	1,110.96
12462000	Herramientas	1,299.50
12462000	Herramientas	1,299.50
12462000	Sierra	2,813.50
12462000	Sierra	2,813.50
12462000	Sierra	2,813.50
12462000	Sierra	2,813.50
12462000	Cepillo	7,904.15
12462000	Esmeriladora	2,629.00
12462000	Taladro	1,814.25
12462000	Taladro	1,814.25
12462000	Tanque	1,367.00
12462000	Siete Aires Acondicionados	138,013.32
12462000	Fumigadora	1,653.00
12462000	Esmeril	1,425.00
12462000	Desabrosadora	3,279.85
12462000	Cortador	2,919.00
12462000	Equipo	3,269.00
12462000	Cortador	2,919.00
12462000	Equipo	3,269.00
12462000	Equipo	3,269.00



GOBIERNO CONSTITUCIONAL DEL ESTADO DE CHIAPAS
UNIVERSIDAD DE CIENCIAS Y ARTES DE CHIAPAS

SISTEMA CONTABLE 2021
RELACIÓN DE BIENES MUEBLES QUE COMPONEN SU PATRIMONIO
Cuenta Pública de 2021

Fecha: 25/02/2022

CÓDIGO	DESCRIPCIÓN DEL BIEN	VALOR EN LIBROS
12462000	Telefono	4,437.00
12462000	Cargador	499.90
12462000	Bomba	8,725.70
12462000	Cilindro	561.63
12462000	Bomba	8,725.70
12462000	Estacion Total	303,427.00
12462000	Amplificador	7,006.00
12462000	Mufla	25,465.01
12462000	Amplificador	7,006.00
12462000	Secadora	56,000.00
12462000	Secadora	56,000.00
12462000	Estacion Meteorologica	18,317.56
12462000	Estacion Meteorologica	18,317.56
12462000	Estacion Meteorologica	18,317.56
12462000	Estacion Meteorologica	18,317.56
12462000	Podadora	10,440.00
12462000	Rotomartillo	1,194.00
12462000	Rotomartillo	1,194.00
12462000	Calentador	9,934.82
12462000	Calentador	9,934.82
12462000	Calentador	9,934.82
12462000	Horno	37,534.66
12462000	Analizador	116,214.10
12462000	Analizador	116,214.10
12462000	Analizador	116,214.10
12462000	Analizador	116,214.10
12462000	Baño Ecologico	40,600.00
12462000	Plato	9,906.40
12462000	Termohigrometro	2,804.88
12462000	Sierra	1,899.00
12462000	Bomba para Fumigar	1,265.00
12462000	Filtro	3,783.62
12462000	Doce Sistemas	2,206,021.70
12462000	Antena	1,484.80
12462000	Antena	1,484.80
12462000	Seis Medidores	193,308.18
12462000	Cincuenta y Un Estufas	211,004.00
12462000	Seis Brujulas	4,630.40
12462000	Cinco Pinzas	10,649.04
12462000	Multimedidor	493.00
12462000	Router	1,679.20
12462000	Generador	3,857.00
12462000	Equipo de Iluminacion	4,640.00
12462000	Esmeriladora	1,706.00
12462000	Tanque	664.50
12462000	Tanque	664.50
12462000	Ocho Aires Acondicionados	75,453.79
12462000	Fax	1,847.68
12462000	Telefono Celular	4,495.34
12462000	Telefono Celular	4,495.34
12462000	Estacion	233,791.01
12462000	Controlador	29,123.20
12462000	Manometro	20,252.44
12462000	Bateria	44,890.00
12462000	Panel Solar	6,449.44
12462000	Bateria	44,890.00
12462000	Ocho Paneles Solares	51,595.49
12462000	Cinco Ganchos Herperologicos	2,646.54
12462000	Cinco Trampas	15,705.53
12462000	Unidad	80,151.00
12462000	Unidad	80,151.00
12462000	Unidad	80,151.00
12462000	Doce Radios	32,011.98
12462000	Bafle	3,616.00
12462000	Bafle	3,616.00
12462000	Sensor	6,115.81
12462000	Compresora de Aire	7,192.00
12462000	Compresora de Aire	7,192.00
12462000	Detector	48,046.04
12462000	Quince Estadales	7,830.00
12462000	Deshumificador	4,042.00
12462000	Deshumificador	4,042.00
12462000	Deshumificador	4,042.00
12462000	Agitador	1,962.72
12462000	Planta electrica 300	45,048.60
12462000	Veinte y Cinco Equipos	536,293.07
12462000	Cinco GPS	29,012.00
12462000	Cinco Telefonos	13,210.08
12462000	Camara	118,489.61
12462000	Soporte	142,321.65
12462000	Soporte	142,321.65
12462000	Inversor	57,088.84
12462000	Inversor	57,088.84
12462000	Inversor	57,088.84
12462000	Inversor	57,088.84
12462000	Nivel	8,685.18
12462000	Cronometro	1,902.40
12462000	Once Niveles	95,537.00
12462000	Seis Cronometros	11,414.40

SISTEMA CONTABLE 2021
RELACIÓN DE BIENES MUEBLES QUE COMPONEN SU PATRIMONIO
Cuenta Pública de 2021

Fecha: 25/02/2022

CÓDIGO	DESCRIPCIÓN DEL BIEN	VALOR EN LIBROS
12462000	Muestreador	70,760.00
12462000	Termoagitador	5,938.16
12462000	Cargador	373.74
12462000	Cinco Termoagitadores	29,690.78
12462000	Lijadora	1,634.10
12462000	Calorimetro	541,397.52
12462000	Multimetro	2,234.81
12462000	Lijadora	1,634.10
12462000	KIT	47,489.66
12462000	KIT	47,489.66
12462000	KIT	47,489.66
12462000	KIT	47,489.66
12462000	Modulo	300,985.66
12462000	Cautin	208.99
12462000	Modulo	300,985.66
12462000	Pinza	365.40
12462000	Pinza	365.40
12462000	Aire Acondicionado	18,515.05
12462000	Aire Acondicionado	18,515.05
12462000	Aire Acondicionado	18,515.05
12462000	Aire Acondicionado	18,515.05
12462000	Telefono	1,415.00
12462000	Telefono	1,415.00
12462000	Telefono	1,415.00
12462000	Ocho Cargadores	3,858.84
12462000	Fumigadora	945.40
12462000	Herramientas	1,085.76
12462000	Telefono celular	2,349.15
12462000	Telefono	519.00
12462000	GPS	4,599.01
12462000	Banda ancha	459.00
12462000	Veinte y Dos Aires Acondicionados	225,595.64
12462000	Telefono celular	7,289.42
12462000	Telefono celular	7,289.42
12462000	Desabrosadora	1,499.00
12462000	Aspersor	1,500.00
12462000	Mancerina	542.30
12462000	Mancerina	542.30
12462000	Podadora	3,533.37
12462000	Estacion Total	126,904.00
12462000	Procesador	19,662.00
12462000	Estacion Total	126,904.00
12462000	Tina	34,802.05
12462000	Bomba	458.20
12462000	Bomba	458.20
12462000	Refractometro	14,024.40
12462000	Refractometro	14,024.40
12462000	Mufla	13,572.00
12462000	Rotomartillo	12,020.00
12462000	Rotomartillo	12,020.00
12462000	Siete Herramientas	20,004.21
12462000	Cromatografo	1,429,120.00
12462000	Pistola	3,979.67
12462000	Sierra	3,165.00
12462000	Bomba para agua	711.07
12462000	Maquina	35,043.60
12462000	Filtro	352,617.16
12462000	Filtro	352,617.16
12462000	Filtro	352,617.16
12462000	Filtro	352,617.16
12462000	Diez Sistemas	1,547,652.56
12462000	Osciloscopio	6,264.00
12462000	Router	23,658.20
12462000	Diez Brujulas	10,982.88
12462000	Medidor	5,219.21
12462000	Medidor	5,219.21
12462000	Medidor	5,219.21
12462000	Balanza Granataria	828.24
12462000	Balanza Granataria	828.24
12462000	Balanza Granataria	828.24
12462000	Balanza Granataria	828.24
12462000	Generador	249,118.02
12462000	Generador	249,118.02
12462000	Veinte y Dos Aires Acondicionados	220,351.08
12462000	Receptor Satelital	111,693.50
12462000	Fax	2,138.46
12462000	Fax	2,138.46
12462000	Telefono celular	2,692.84
12462000	Telefono celular	2,692.84
12462000	Fotometro	\$23,594.40
12462000	Analizador de energia juego de puntas de prueba TLS430 pinzas codigo	161,428.50
12462000	Sistema de Bombeo primario bomba mecanica de paletas 110V. USA OME 25	75,660.00
12462000	Sistema de videoconferencia lineade 3.5MM. Estereo dos puertos USB	192,631.08
12462000	Radio portatil 5 WATTS de potencia, 16 canales, PASSWORD de datos	3,120.40
12462000	Radio portatil 5 WATTS de potencia, 16 canales, PASSWORD de datos	3,120.40
12462000	Radio portatil 5 WATTS de potencia, 16 canales, PASSWORD de datos	3,120.40
12462000	Radio portatil 5 WATTS de potencia, 16 canales, PASSWORD de datos	3,120.40
12462000	Rotomartillo 15/16 780 W	3,395.00
12462000	Aire acondicionado MINI-SPLIT 1800 BTU .220/1/60	6,291.14

SISTEMA CONTABLE 2021
RELACIÓN DE BIENES MUEBLES QUE COMPONEN SU PATRIMONIO
Cuenta Pública de 2021

Fecha: 25/02/2022

CÓDIGO	DESCRIPCIÓN DEL BIEN	VALOR EN LIBROS
12462000	Aire acondicionado tipo MINI-SPLIT capacidad de 17000 BTU/HR a 220 VOLTS	10,696.36
12462000	Rotomartillo 550 WATTS 1/2"	650.00
12462000	Horno tubular soporte para funcionamiento horizontal o vertical	97,092.00
12462000	Tableta ATOM Z3735F 2G 32G WIN 8.1 PRO WIFI negro	9,077.00
12462000	Router KIT de 1/2 3709 y 5 puntas	1,531.43
12462000	PEACHIMETRO tipo lapiz 0.0 a 14.0	1,740.00
12462000	Sierra sable SAWZALL 11 AMPS 3/4 LENGTH STROKE	2,899.00
12462000	AUTOCLAVE en acero inoxidable con manometro valvula de escape y canastilla	28,478.00
12462000	Disco duro externo capacidad 1TB entrada USB 2.5 col. negro/azul	1,276.20
12462000	Horno tostador de 12 pulgadas	6,000.00
12462000	Procesador de alimentos capacidad de 14 tazas 3.31 LT.	6,000.00
12462000	Router Mini con 4 ejes herramientas software	45,135.60
12462000	Bomba 1 HP	
12462000	Taladro inalambrico 3/8" industrial 12 V. funciones taladro y destornillador	3,062.40
12462000	Estacion total con plomada laser resolucion de pantalla de 1"5"	111,362.90
12462000	Escalera extension escata XL-24	2,045.00
12462000	Planta electrica 300 AMP	3,256.10
12462000	Adaptador de interfaz de puerto USB IEEE-488 .2 USB-AGPIB	15,815.44
12462000	Adaptador de interfaz de puerto USB IEEE-488 .2 USB-AGPIB	15,815.44
12462000	Sistema de videoconferencias para 6 sitios remotos, licencia 1080P soporte	215,070.77
12462000	FLUJOMETRO digital de masa de gas rango 0-10 L/MIN PARA AIRE/N2/CO	37,236.00
12462000	Telefono multilinea 12 teclas programables con LED de color DUAL	1,567.16
12462000	Telefono multilinea 12 teclas programables con LED de color DUAL	1,567.16
12462000	Telefono digital 14 teclas programables 2 lineas LCD 5 teclas de funcion	3,906.88
12462000	Quince Registradores de datos carcasa de proteccion sensor de humedad	75,463.80
12462000	Panel solar fotovoltaico de 155 WP con estructura	12,000.00
12462000	ESCAREADOR DTE7 C/8 puntas	9,164.00
12462000	ESCAREADOR DTE7 C/8 puntas	9,164.00
12462000	ESMERILADORA MINI 1/4	1,003.63
12462000	Bomba de vacio de 300LTS/MIN, micro motor 1HP MED. 49X36X39 CM de 120 volts	56,492.00
12462000	Desmalezadora con cuchilla	5,097.49
12462000	Disco duro externo capacidad 1BTS	1,999.00
12462000	Carro rojo 5 gavetas	177,074.00
12462000	Bomba aspersora tipo mochila capacidad de 15 LTS.	971.49
12462000	Bomba aspersora tipo mochila capacidad de 15 LTS.	971.49
12462000	Aire acondicionado mini split capacidad 33,400 BTU/H col. blanco refrigerante R22	20,184.00
12462000	Aire acondicionado mini split capacidad 33,400 BTU/H col. blanco refrigerante R22	20,184.00
12462000	Aire acondicionado mini split capacidad 33,400 BTU/H col. blanco refrigerante R22	20,184.00
12462000	Aire acondicionado mini split capacidad 33,400 BTU/H col. blanco refrigerante R22	20,184.00
12462000	Telefono 12 teclas programables LED de color DUAL intercomunicador	1,728.40
12462000	PEACHIMETRO	2,204.00
12462000	PEACHIMETRO	2,204.00
12462000	Osciloscopio digital portatil con Display LCD TOUCH, 2 canales analogicos	10,000.00
12462000	Osciloscopio digital portatil con Display LCD TOUCH, 2 canales analogicos	23,830.58
12462000	Deshumificador con dimensiones de 15 1/6"x17 3/4"x25", diseño portatil con controles	6,496.00
12462000	Deshumificador con dimensiones de 15 1/6"x17 3/4"x25", diseño portatil con controles	6,496.00
12462000	Deshumificador con dimensiones de 15 1/6"x17 3/4"x25", diseño portatil con controles	6,496.00
12462000	Analizador de calidad electrica	4,464.70
12462000	Sistema de adquisicion de datos	8,500.00
12462000	Horno tubular compacto para ensayos en laboratorios	107,158.02
12462000	Telefono analogo de memoria de identificador, tecla de navegacion	429.20
12462000	Telefono analogo de memoria de identificador, tecla de navegacion	429.20
12462000	Telefono analogo de memoria de identificador, tecla de navegacion	429.20
12462000	Medidor de aislamiento 2000 MOHMS, pantalla LCD DE 3 1/2 Digits	5,821.07
12462000	Medidor de tierra fisica, digital con microprocesador, bateria interna recargable	28,225.80
12462000	Medidor de campo, indicador LED en parte frontal, 6 entradas VCC, 4 VCA	62,284.46
12462000	Pinza Amperimetrica de medicion de potencia, Monofasica de 45 MM	4,998.41
12462000	Equipo de banco de prueba de energia, con motor SIEMENS modelo 7.5 HO N/S Q-2M15T3760 GM 82	23,650.00
12462000	Medidor de pantalla tactil, bateria recargable, adaptador externo memoria 15 MBYTES	129,108.00
12462000	Equipo de pararrayos para alta incidencia de cobre, sistema a tierra	94,000.00
12462000	Camara termica 9 HZ 250°C, pantalla LCD 3.5",5 MP, memoria interna 4 GB	31,747.41
12462000	Aparato de extraccion SOXLETH de 6 unidades, con controles universales	34,913.68
12462000	Balanza de 200 KG.	6,500.00
12462000	Probador de resistencia de Aislamiento MEGGER	14,729.27
12462000	Pinza Amperimetrica 30A AC, medicion de tierra fisica 1.5 K	30,606.51
12462000	Telefono Inalambrico	835.00
12462000	Desabrosadora cilindrica: 41.6 CM3, 2.7 HP/2.0 KW	11,099.99
12462000	Desabrosadora cilindrica: 41.6 CM3, 2.7 HP/2.0 KW	11,099.99
12462000	Desabrosadora cilindrica: 41.6 CM3, 2.7 HP/2.0 KW	11,099.99
12462000	Deshumificador de 50 PINTS/DIA	4,599.01
12462000	Telefono Celular	3,975.66
12462000	Prensa	2,596.50
12462000	Regulador	7,334.91
12462000	Estufa	599,999.33
12462000	Telefono	516.67
12462000	Aire Acondicionado	11,364.91
12462000	Bomba	5,657.43
12462000	Lava Ojos	2,204.00
12462000	Cuenta Colonia	4,253.19
12462000	Multimetro	2,558.34
12462000	Maniquie	35,049.99
12462000	Estuche	2,528.66
12462000	Empacadora	40,441.80
12462000	Molino	3,132.00
12462000	Sistema	74,154.57
12462000	Radio	3,494.35
12462000	Torre	163,626.88
12462000	Telefono Celular	7,609.00
12462000	Mortero	2,415.12



GOBIERNO CONSTITUCIONAL DEL ESTADO DE CHIAPAS
UNIVERSIDAD DE CIENCIAS Y ARTES DE CHIAPAS

SISTEMA CONTABLE 2021
RELACIÓN DE BIENES MUEBLES QUE COMPONEN SU PATRIMONIO
Cuenta Pública de 2021

Fecha: 25/02/2022

CÓDIGO	DESCRIPCIÓN DEL BIEN	VALOR EN LIBROS
12462000	Osciloscopio	31,788.64
12462000	Tambo	1,032.40
12462000	Refractometro	13,333.50
12462000	KIT	6,071.34
12462000	Camara	71,803.42
12462000	Cortador	22,388.00
12462000	Regulador	15,660.00
12462000	Deshumificador	5,626.00
12462000	Medidor	15,685.56
12462000	Destilador	135,000.00
12462000	Compresora de Aire	86,420.00
12462000	Generador	17,374.93
12462000	Esmeriladora	4,320.42
12462000	Telefono	1,718.42
12462000	Brujula	119.48
12462000	Panel Solar	7,767.71
12462000	Cautin	3,190.00
12462000	Transito	8,085.20
12462000	Lampara	1,067.50
12462000	Teodolitos	24,722.50
12462000	Taladro	1,696.98
12462000	Equipo	37,694.88
12462000	Maquina	22,080.00
12462000	Podadora	4,047.24
12462000	Aire Acondicionado	14,625.20
12462000	Aditamento	2,244.15
12462000	Estacion Meteorologica	48,253.85
12462000	Acumulador	4,200.00
12462000	Cargador	4,019.38
12462000	Estacion Total	64,950.72
12462000	Base	3,195.80
12462000	Espectrometro	1,973,000.00
12462000	Termoselladora	3,364.00
12462000	Rotomartillo	1,414.47
12462000	Cintas	560.64
12462000	Forcipula	26,599.89
12462000	Medidor Multiparametrico	19,720.00
12462000	Barra	2,000.00
12462000	Desbrosadora	8,816.67
12462000	Motor	18,021.82
12462000	GPS	4,812.45
12462000	Agitador	5,336.00
12462000	Potencimetro	2,446.99
12462000	Rotovapor	47,487.00
12462000	Tarima	4,083.20
12462000	Muestreador	7,918.62
12462000	Modulo	114,260.00
12462000	Consola	5,000.00
12462000	Rebanadora	10,322.00
12462000	Cilindro	8,352.00
12462000	Drone	35,207.54
12462000	Camara	293.71
12462000	Flujometro	41,154.48
12462000	Barrena	4,468.32
12462000	Pluviometro	11,292.60
12462000	TINA	57,266.88
12462000	Juego	436.91
12462000	Motosierra	3,716.35
12462000	Sierra	11,319.40
12462000	Horno Electrico	27,840.00
12462000	Estractor	2,913.92
12462000	Telefono Celular	2,439.00
12462000	Telefono	3,480.00
12462000	Aire Acondicionado	17,873.67
12462000	Mancerina	1,144.85
12462000	GPS	3,655.16
12462000	Telefono Celular	3,975.66
12462000	Telefono Celular	3,975.66
12462000	Prensa	2,596.50
12462000	Telefono	516.67
12462000	Telefono	516.67
12462000	Seis Aires Acondicionados	68,189.44
12462000	Seis Bombas	33,944.58
12462000	Seis Lava Ojos	13,224.00
12462000	Trece Multimetros	33,258.38
12462000	Estuche	2,528.66
12462000	Empacadora	40,441.80
12462000	Empacadora	40,441.80
12462000	Nueve Sistemas	667,391.09
12462000	Veinte Radios	69,887.04
12462000	Cinco Morteros	12,075.60
12462000	Nueve Tambos	9,291.60
12462000	KIT	6,071.34
12462000	KIT	6,071.34
12462000	Camara	71,803.42
12462000	Regulador	15,660.00
12462000	Regulador	15,660.00
12462000	Regulador	15,660.00
12462000	Deshumificador	5,626.00



GOBIERNO CONSTITUCIONAL DEL ESTADO DE CHIAPAS
UNIVERSIDAD DE CIENCIAS Y ARTES DE CHIAPAS

SISTEMA CONTABLE 2021
RELACIÓN DE BIENES MUEBLES QUE COMPONEN SU PATRIMONIO
Cuenta Pública de 2021

Página 83 de 87

Fecha: 25/02/2022

CÓDIGO	DESCRIPCIÓN DEL BIEN	VALOR EN LIBROS
12462000	Quince Medidores	235,283.37
12462000	Nueve Telefonos	15,465.80
12462000	Telefono Celular	2,439.00
12462000	Telefono	3,480.00
12462000	Aire Acondicionado	17,873.67
12462000	Mancerina	1,144.85
12462000	GPS	3,655.16
12462000	Flujometro	14,502.88
12462000	Seis Aires Acondicionados	107,242.00
12462000	Mancerina	1,144.85
12462000	Mancerina	1,144.85
12462000	Brujula	119.48
12462000	Brujula	119.48
12462000	Brujula	119.48
12462000	Cautin	3,190.00
12462000	Cautin	3,190.00
12462000	Cinco Transitos	40,426.00
12462000	Teodolitos	24,722.50
12462000	Teodolitos	24,722.50
12462000	Taladro	1,696.98
12462000	Taladro	1,696.98
12462000	Maquina	22,080.00
12462000	Maquina	22,080.00
12462000	Cinco Estaciones Meteorologicas	241,269.25
12462000	Rotomartillo	1,414.47
12462000	Forcipula	26,599.89
12462000	Medidor Multiparametrico	19,720.00
12462000	Desbrosadora	8,816.67
12462000	Desbrosadora	8,816.67
12462000	Desbrosadora	8,816.67
12462000	Desbrosadora	8,816.67
12462000	GPS	4,812.45
12462000	GPS	4,812.45
12462000	Potenciometro	2,446.99
12462000	Potenciometro	2,446.99
12462000	Cilindro	8,352.00
12462000	Cilindro	8,352.00
12462000	Drone	35,207.54
12462000	Barrena	4,468.32
12462000	Juego	436.91
12462000	Motosierra	3,716.35
12462000	Estractor	2,913.92
12462000	Mancerina	1,144.85
12462000	Mancerina	1,144.85
12462000	Seis Aires Acondicionados	107,242.00
12462000	Cinco Sierras	56,596.98
12462000	Ocho Camaras	2,349.69
12462000	Cinco Tarimas	20,416.00
12462000	Cinco Agitadores	26,680.00
12462000	Seis Barras	12,000.02
12462000	Quince Cintas	8,409.53
12462000	Trece Aditamentos	29,174.00
12462000	Veinte y Dos Cargadores	88,426.40
12462000	Treinta y Dos Lamparas	34,160.00
12462000	Treinta y Ocho Paneles Solares	295,173.05
12462000	Cuarenta y Seis Equipos	1,733,964.60
12462000	Cuarenta y Tres Aires Acondicionados	628,883.63
12462000	Cincuenta Acumuladores	210,000.02
12462000	Multimetro	17,221.36
12462000	Cinco Telefonos	1,740.00
12462000	Veinte y Cuatro Radios	81,171.98
12462000	Grabadora	1,299.00
12462000	Grabadora	1,299.00
12462000	Flujometro	3,151.72
12462000	Equipo	37,820.68
12462000	Equipo	37,820.68
12462000	Equipo	37,820.68
12462000	Aspersor	15,428.00
12462000	Monitor	4,200.96
12462000	Regulador	2,448.48
12462000	Nueve Camaras	9,516.78
12462000	Aire Acondicionado	30,740.00
12462000	Aire Acondicionado	30,740.00
12462000	Telefono Celular	2,614.00
12462000	Telefono Celular	2,614.00
12462000	Bomba	6,777.12
12462000	Cilindro	5,021.94
12462000	Cilindro	5,021.94
12462000	Bomba	2,436.00
12462000	Rotomartillo	3,212.10
12462000	Mezcladora	17,897.99
12462000	Nueve Aires Acondicionados	137,690.84
12462000	Telefono Celular	3,969.00
12462000	Telefono Celular	3,969.00
12462000	Multicontacto	6,091.16
12462000	Seis Telefonos	7,271.40
12462000	Amperimetro	2,845.48
12462000	Multimetro	8,446.83
12462000	Adaptador	1,102.00

SISTEMA CONTABLE 2021
RELACIÓN DE BIENES MUEBLES QUE COMPONEN SU PATRIMONIO
Cuenta Pública de 2021

Página 84 de 87

Fecha: 25/02/2022

CÓDIGO	DESCRIPCIÓN DEL BIEN	VALOR EN LIBROS
12462000	Ochenta Estufas	400,000.00
12462000	Multimetro	1,290.00
12462000	Multimetro	1,290.00
12462000	Diez y Seis Mancerinas	14,657.00
12462000	Analizador de energia juego de puntas de prueba TLS430 pinzas codigo	161,428.50
12462000	Sistema de Bombeo primario bomba mecanica de paletas 110V. USA OME 25	75,660.00
12462000	Sistema de videoconferencia lineade 3.5MM. Estereo dos puertos USB	192,631.08
12462000	Radio portatil 5 WATTS de potencia, 16 canales, PASSWORD de datos	3,120.40
12462000	Radio portatil 5 WATTS de potencia, 16 canales, PASSWORD de datos	3,120.40
12462000	Radio portatil 5 WATTS de potencia, 16 canales, PASSWORD de datos	3,120.40
12462000	Radio portatil 5 WATTS de potencia, 16 canales, PASSWORD de datos	3,120.40
12462000	Radio portatil 5 WATTS de potencia, 16 canales, PASSWORD de datos	3,120.40
12462000	Rotomartillo 15/16 780 W	3,395.00
12462000	Aire acondicionado MINI-SPLIT 1800 BTU .220/1/60	6,291.14
12462000	Aire acondicionado tipo MINI-SPLIT capacidad de 17000 BTU/HR a 220 VOLTS	10,696.36
12462000	Rotomartillo 550 WATTS 1/2"	650.00
12462000	Horno tubular soporte para funcionamiento horizontal o vertical	97,092.00
12462000	Tableta ATOM Z3735F 2G 32G WIN 8.1 PRO WIFI negro	9,077.00
12462000	Router KIT de 1/2 3709 y 5 puntas	1,531.43
12462000	PEACHIMETRO tipo lapiz 0.0 a 14.0	1,740.00
12462000	Sierra sable SAWZALL 11 AMPS 3/4 LENGTH STROKE	2,899.00
12462000	AUTOCLAVE en acero inoxidable con manometro valvula de escape y canastilla	28,478.00
12462000	Disco duro externo capacidad 1TB entrada USB 2.5 col. negro/azul	1,276.20
12462000	Horno tostador de 12 pulgadas	6,000.00
12462000	Procesador de alimentos capacidad de 14 tazas 3.31 LT.	6,000.00
12462000	Router Mini con 4 ejes herramientas software	45,135.60
12462000	Taladro inalambrico 3/8" industrial 12 V. funciones taladro y destornillador	3,062.40
12462000	Estacion total con plomada laser resolucion de pantalla de 1"5"	111,362.90
12462000	Escalera extension escala XL-24	2,045.00
12462000	Planta electrica 300 AMP	3,256.10
12462000	Adaptador de interfaz de puerto USB IEEE-488 .2 USB-AGPIB	15,815.44
12462000	Adaptador de interfaz de puerto USB IEEE-488 .2 USB-AGPIB	15,815.44
12462000	Sistema de videoconferencias para 6 sitios remotos, licencia 1080P soporte	215,070.77
12462000	FLUJOMETRO digital de masa de gas rango 0-10 L/MIN PARA AIRE/N2/CO	37,236.00
12462000	Telefono multilinea 12 teclas programables con LED de color DUAL	1,567.16
12462000	Telefono multilinea 12 teclas programables con LED de color DUAL	1,567.16
12462000	Telefono digital 14 teclas programables 2 lineas LCD 5 teclas de funcion	3,906.88
12462000	Quince Registradores de datos carcasa de proteccion sensor de humedad	75,463.80
12462000	Panel solar fotovoltaico de 155 WP con estructura	12,000.00
12462000	ESCAREADOR DTE7 C/8 puntas	9,164.00
12462000	ESCAREADOR DTE7 C/8 puntas	9,164.00
12462000	ESMERILADORA MINI 4 1/2	1,003.63
12462000	Bomba de vacio de 300LTS/MIN, micro motor 1HP MED. 49X36X39 CM de 120 volts	56,492.00
12462000	Desmalezadora con cuchilla	5,097.49
12462000	Disco duro externo capacidad 1BTS	1,999.00
12462000	Carro rojo 5 gavetas	177,074.00
12462000	Bomba aspersora tipo mochila capacidad de 15 LTS.	971.49
12462000	Bomba aspersora tipo mochila capacidad de 15 LTS.	971.49
12462000	Aire acondicionado mini split capacidad 33,400 BTU/H col. blanco refrigerante R22	20,184.00
12462000	Aire acondicionado mini split capacidad 33,400 BTU/H col. blanco refrigerante R22	20,184.00
12462000	Aire acondicionado mini split capacidad 33,400 BTU/H col. blanco refrigerante R22	20,184.00
12462000	Aire acondicionado mini split capacidad 33,400 BTU/H col. blanco refrigerante R22	20,184.00
12462000	Telefono 12 teclas programables LED de color DUAL intercomunicador	1,728.40
12462000	PEACHIMETRO	2,204.00
12462000	PEACHIMETRO	2,204.00
12462000	Osciloscopio digital portatil con Display LCD TOUCH, 2 canales analogicos	10,000.00
12462000	Osciloscopio digital portatil con Display LCD TOUCH, 2 canales analogicos	23,830.58
12462000	Deshumificador con dimensiones de 15 1/6"x17 3/4"x25", diseño portatil con controles	6,496.00
12462000	Deshumificador con dimensiones de 15 1/6"x17 3/4"x25", diseño portatil con controles	6,496.00
12462000	Deshumificador con dimensiones de 15 1/6"x17 3/4"x25", diseño portatil con controles	6,496.00
12462000	Analizador de calidad electrica	4,464.70
12462000	Sistema de adquisicion de datos	8,500.00
12462000	Horno tubular compacto para ensayos en laboratorios	107,158.02
12462000	Telefono analogo de memoria de identificador, tecla de navegacion	429.20
12462000	Telefono analogo de memoria de identificador, tecla de navegacion	429.20
12462000	Telefono analogo de memoria de identificador, tecla de navegacion	429.20
12462000	Medidor de aislamiento 2000 MOHMS, pantalla LCD DE 3 1/2 Digitos	5,821.07
12462000	Medidor de tierra fisica, digital con microprocesador, bateria interna recargable	28,225.80
12462000	Medidor de campo, indicador LED en parte frontal, 6 entradas VCC, 4 VCA	62,284.46
12462000	Pinza Amperimetrica de medicion de potencia, Monofasica de 45 MM	4,998.41
12462000	Equipo de banco de prueba de energia, con motor SIEMENS modelo 7.5 HO N/S Q-2M15T3760 GM 82	23,650.00
12462000	Medidor de pantalla tactil, bateria recargable, adaptador externo memoria 15 MBYTES	129,108.00
12462000	Equipo de pararrayos para alta incidencia de cobre, sistema a tierra	94,000.00
12462000	Camara termica 9 HZ 250°C, pantalla LCD 3.5", 5 MP, memoria interna 4 GB	31,747.41
12462000	Aparato de extraccion SOXLETH de 6 unidades, con controles universales	34,913.68
12462000	Balanza de 200 KG.	6,500.00
12462000	Probador de resistencia de Aislamiento MEGGER	14,729.27
12462000	Pinza Amperimetrica 30A AC, medicion de tierra fisica 1.5 K	30,606.51
12462000	Telefono Inalambrico	835.00
12462000	Desabrosadora cilindrica: 41.6 CM3, 2.7 HP/2.0 KW	11,099.99
12462000	Desabrosadora cilindrica: 41.6 CM3, 2.7 HP/2.0 KW	11,099.99
12462000	Desabrosadora cilindrica: 41.6 CM3, 2.7 HP/2.0 KW	11,099.99
12462000	Deshumificador de 50 PINTS/DIA	4,599.01
12462000	Telefono Celular	3,975.66
12462000	Prensa	2,596.50
12462000	Regulador	7,334.91
12462000	Estufa	599,999.33
12462000	Telefono	516.67
12462000	Aire Acondicionado	11,364.91
12462000	Bomba	5,657.43



**GOBIERNO CONSTITUCIONAL DEL ESTADO DE CHIAPAS
UNIVERSIDAD DE CIENCIAS Y ARTES DE CHIAPAS**

**SISTEMA CONTABLE 2021
RELACIÓN DE BIENES MUEBLES QUE COMPONEN SU PATRIMONIO
Cuenta Pública de 2021**

Fecha: 25/02/2022

CÓDIGO	DESCRIPCIÓN DEL BIEN	VALOR EN LIBROS
12462000	Lava Ojos	2,204.00
12462000	Cuenta Colonia	4,253.19
12462000	Multimetro	2,558.34
12462000	Maniquie	35,049.99
12462000	Estuche	2,528.66
12462000	Empacadora	40,441.80
12462000	Molino	3,132.00
12462000	Sistema	74,154.57
12462000	Radio	3,494.35
12462000	Torre	163,626.88
12462000	Telefono Celular	7,609.00
12462000	Mortero	2,415.12
12462000	Osciloscopio	31,788.64
12462000	Tambo	1,032.40
12462000	Refractometro	13,333.50
12462000	KIT	6,071.34
12462000	Camara	71,803.42
12462000	Cortador	22,388.00
12462000	Regulador	15,660.00
12462000	Desmhumificador	5,626.00
12462000	Medidor	15,685.56
12462000	Destilador	135,000.00
12462000	Compresora de Aire	86,420.00
12462000	Generador	17,374.93
12462000	Esmeriladora	4,320.42
12462000	Telefono	1,718.42
12462000	Brujula	119.48
12462000	Panel Solar	7,767.71
12462000	Cautin	3,190.00
12462000	Transito	8,085.20
12462000	Lampara	1,067.50
12462000	Teodolitos	24,722.50
12462000	Taladro	1,696.98
12462000	Equipo	37,694.88
12462000	Maquina	22,080.00
12462000	Podadora	4,047.24
12462000	Aire Acondicionado	14,625.20
12462000	Aditamento	2,244.15
12462000	Estacion Meteorologica	48,253.85
12462000	Acumulador	4,200.00
12462000	Cargador	4,019.38
12462000	Estacion Total	64,950.72
12462000	Base	3,195.80
12462000	Espectrometro	1,973,000.00
12462000	Termoselladora	3,364.00
12462000	Rotomartillo	1,414.47
12462000	Cintas	560.64
12462000	Forcipula	26,599.89
12462000	Medidor Multiparametrico	19,720.00
12462000	Barra	2,000.00
12462000	Desbrosadora	8,816.67
12462000	Motor	18,021.82
12462000	GPS	4,812.45
12462000	Agitador	5,336.00
12462000	Potenciometro	2,446.99
12462000	Rotovapor	47,487.00
12462000	Tarima	4,083.20
12462000	Muestreador	7,918.62
12462000	Modulo	114,260.00
12462000	Consola	5,000.00
12462000	Rebanadora	10,322.00
12462000	Cilindro	8,352.00
12462000	Drone	35,207.54
12462000	Camara	293.71
12462000	Flujometro	41,154.48
12462000	Barrena	4,468.32
12462000	Pluviometro	11,292.60
12462000	TINA	57,266.88
12462000	Juego	436.91
12462000	Motosierra	3,716.35
12462000	Sierra	11,319.40
12462000	Horno Electrico	27,840.00
12462000	Estractor	2,913.92
12462000	Telefono Celular	2,439.00
12462000	Telefono	3,480.00
12462000	Aire Acondicionado	17,873.67
12462000	Mancerina	1,144.85
12462000	GPS	3,655.16
12462000	Telefono Celular	3,975.66
12462000	Telefono Celular	3,975.66
12462000	Prensa	2,596.50
12462000	Telefono	516.67
12462000	Telefono	516.67
12462000	Seis Aires Acondicionados	68,189.44
12462000	Seis Bombas	33,944.58
12462000	Seis Lava Ojos	13,224.00
12462000	Trece Multimetros	33,258.38
12462000	Estuche	2,528.66
12462000	Empacadora	40,441.80

SISTEMA CONTABLE 2021
RELACIÓN DE BIENES MUEBLES QUE COMPONEN SU PATRIMONIO
Cuenta Pública de 2021

Fecha: 25/02/2022

CÓDIGO	DESCRIPCIÓN DEL BIEN	VALOR EN LIBROS
12462000	Empacadora	40,441.80
12462000	Nueve Sistemas	667,391.09
12462000	Veinte Radios	69,887.04
12462000	Cinco Morteros	12,075.60
12462000	Nueve Tambos	9,291.60
12462000	KIT	6,071.34
12462000	KIT	6,071.34
12462000	Camara	71,803.42
12462000	Regulador	15,660.00
12462000	Regulador	15,660.00
12462000	Regulador	15,660.00
12462000	Desmhumificador	5,626.00
12462000	Quince Medidores	235,283.37
12462000	Nueve Telefonos	15,465.80
12462000	Telefono Celular	2,439.00
12462000	Telefono	3,480.00
12462000	Aire Acondicionado	17,873.67
12462000	Mancerina	1,144.85
12462000	GPS	3,655.16
12462000	Fujometro	14,502.88
12462000	Seis Aires Acondicionados	107,242.00
12462000	Mancerina	1,144.85
12462000	Mancerina	1,144.85
12462000	Brujula	119.48
12462000	Brujula	119.48
12462000	Brujula	119.48
12462000	Cautin	3,190.00
12462000	Cautin	3,190.00
12462000	Cinco Transitos	40,426.00
12462000	Teodolitos	24,722.50
12462000	Teodolitos	24,722.50
12462000	Taladro	1,696.98
12462000	Taladro	1,696.98
12462000	Maquina	22,080.00
12462000	Maquina	22,080.00
12462000	Cinco Estaciones Meteorologicas	241,269.25
12462000	Rotomartillo	1,414.47
12462000	Forcipula	26,599.89
12462000	Medidor Multiparametrico	19,720.00
12462000	Desbrosadora	8,816.67
12462000	Desbrosadora	8,816.67
12462000	Desbrosadora	8,816.67
12462000	Desbrosadora	8,816.67
12462000	GPS	4,812.45
12462000	GPS	4,812.45
12462000	Potenciometro	2,446.99
12462000	Potenciometro	2,446.99
12462000	Cilindro	8,352.00
12462000	Cilindro	8,352.00
12462000	Drone	35,207.54
12462000	Barrena	4,468.32
12462000	Juego	436.91
12462000	Motosierra	3,716.35
12462000	Estractor	2,913.92
12462000	Mancerina	1,144.85
12462000	Mancerina	1,144.85
12462000	Seis Aires Acondicionados	107,242.00
12462000	Cinco Sierras	56,596.98
12462000	Ocho Camaras	2,349.69
12462000	Cinco Tarimas	20,416.00
12462000	Cinco Agitadores	26,680.00
12462000	Seis Barras	12,000.02
12462000	Quince Cintas	8,409.53
12462000	Trece Aditamentos	29,174.00
12462000	Veinte y Dos Cargadores	88,426.40
12462000	Treinta y Dos Lamparas	34,160.00
12462000	Treinta y Ocho Paneles Solares	295,173.05
12462000	Cuarenta y Seis Equipos	1,733,964.60
12462000	Cuarenta y Tres Aires Acondicionados	628,883.63
12462000	Cincuenta Acumuladores	210,000.02
12462000	Multimetro	17,221.36
12462000	Cinco Telefonos	1,740.00
12462000	Veinte y Cuatro Radios	81,171.98
12462000	Grabadora	1,299.00
12462000	Grabadora	1,299.00
12462000	Fujometro	3,151.72
12462000	Equipo	37,820.68
12462000	Equipo	37,820.68
12462000	Equipo	37,820.68
12462000	Aspersor	15,428.00
12462000	Monitor	4,200.96
12462000	Regulador	2,448.48
12462000	Nueve Camaras	9,516.78
12462000	Aire Acondicionado	30,740.00
12462000	Aire Acondicionado	30,740.00
12462000	Telefono Celular	2,614.00
12462000	Telefono Celular	2,614.00
12462000	Bomba	6,777.12
12462000	Cilindro	5,021.94

SISTEMA CONTABLE 2021
RELACIÓN DE BIENES MUEBLES QUE COMPONEN SU PATRIMONIO
Cuenta Pública de 2021

Página 87 de 87

Fecha: 25/02/2022

CÓDIGO	DESCRIPCIÓN DEL BIEN	VALOR EN LIBROS
12462000	Cilindro	5,021.94
12462000	Bomba	2,436.00
12462000	Rotomartillo	3,212.10
12462000	Mezcladora	17,897.99
12462000	Nueve Aires Acondicionados	137,690.84
12462000	Telefono Celular	3,969.00
12462000	Telefono Celular	3,969.00
12462000	Multicontacto	6,091.16
12462000	Seis Telefonos	7,271.40
12462000	Amperimetro	2,845.48
12462000	Multimetro	8,446.83
12462000	Adaptador	1,102.00
12462000	Ochenta Estufas	400,000.00
12462000	Multimetro	1,290.00
12462000	Multimetro	1,290.00
12462000	Diez y Seis Mancerinas	14,657.00
12462000	Amperimetro	2,845.48
12462000	Multimetro	8,446.83
12462000	Adaptador	1,102.00
12462000	Ochenta Estufas	400,000.00
12462000	Multimetro	1,290.00
12462000	Multimetro	1,290.00
12462000	Diez y Seis Mancerinas	14,657.00
12462000	Rotomartillo	3,212.10
12462000	Mezcladora	17,897.99
12462000	Nueve Aires Acondicionados	137,690.84
12462000	Telefono Celular	3,969.00
12462000	Telefono Celular	3,969.00
12462000	Multicontacto	6,091.16
12462000	Seis Telefonos	7,271.40
12462000	Grabadora	1,299.00
12462000	Grabadora	1,299.00
12462000	Flujometro	3,151.72
12462000	Equipo	37,820.68
12462000	Equipo	37,820.68
12462000	Equipo	37,820.68
12462000	Aspersor	15,428.00
12462000	Monitor	4,200.96
12462000	Regulador	2,448.48
12462000	Nueve Camaras	9,516.78
12462000	Aire Acondicionado	30,740.00
12462000	Aire Acondicionado	30,740.00
12462000	Telefono Celular	2,614.00
12462000	Telefono Celular	2,614.00
12462000	Bomba	6,777.12
12462000	Cilindro	5,021.94
12462000	Cilindro	5,021.94
12462000	Bomba	2,436.00
12462000	Multimetro	17,221.36
12462000	Cinco Telefonos	1,740.00
12462000	Veinte y Cuatro Radios	81,171.98
12462000	Cincuenta Acumuladores	210,000.02
12462000	Cuarenta y Tres Aires Acondicionados	628,883.63
12462000	Cuarenta y Seis Equipos	1,733,964.60
12462000	Bomba	6,777.12
12462000	Cilindro	5,021.94
12462000	Cilindro	5,021.94
12462000	Bomba	2,436.00
12462000	Multimetro	17,221.36
	1247 COLECCIONES, OBRAS DE ARTES Y OBJETOS VALIOSOS	\$3,947,402.37
12471000	Bienes Artísticos, Culturales Y Científicos	39,999.86
12471000	Seis Pianos Digitales y un Sistema LC3	101,696.11
12471000	3 Pianos Digitales YAMAHA	50,848.05
12471000	Mampara	2,900.00
12471000	P.A Administracion y Eval. Proy. Reforma	447.00
12471000	Bienes Artísticos, Culturales y Científicos	1,415,937.81
12471000	Bastidor de Aluminio	30,160.00
12471000	Bienes Artísticos, Culturales y Científicos	166,740.46
12471000	Bienes Artísticos, Culturales y Científicos	200,970.02
12471000	Direccion de Administracion	39,100.00
12471000	Rectoría	10,350.00
12471000	Bienes Artísticos, Culturales y Científicos	30,800.87
12471000	Direccion de Artes	165,000.00
12471000	Bienes Artísticos, Culturales y Científicos	133,752.87
12471000	Direccion De Planeacion	27,185.40
12471000	Bienes Artísticos y Culturales (Donacion)	230,477.20
12471000	Direccion de Extension y Vinculacion	105,570.00
12471000	Rectoría	1,150.00
12471000	Direccion de Administracion	488,376.36
12471000	Bienes Artísticos, Culturales y Científicos	5,794.67
12471000	Direccion Academica	56,000.00
12471000	Bienes Artísticos, Culturales y Científicos	40,000.00
12471000	Escuela de Musica	281,190.07
12471000	Escuela de Musica	106,035.62
12471000	Bienes Artísticos, Culturales y Científicos	216,920.00

SUMA:

\$387,329,397.87

SISTEMA CONTABLE 2021
RELACIÓN DE BIENES INMUEBLES QUE COMPONEN SU PATRIMONIO
Cuenta Pública de 2021

Fecha: 25/02/2022

CÓDIGO	DESCRIPCIÓN DEL BIEN	VALOR EN LIBROS
1231 TERRENOS		\$23,908,230.62
123111000003	Adquisición del Terreno en la Colonia Juan Jose Calzada, MPIO de Tonalá	1,832,929.00
123111000001	Profesional Asociado Reforma	250,000.00
123111000002	Adquisición del Terreno en Ejido Villacorzo MPIO, de Villacorzo	69,408.00
123112000001	Adquisiciones de Terrenos	1,885,000.00
123111000008	Adquisición del Terreno en la 1A. Sur Poniente ESQ. BLVD Belisario Dominguez (RECTORIA)	5,705,969.90
123111000010	Adquisición del Terreno en Calle Bugambilia COL. Nueva Esperanza San Cristobal de las Casas	1,328,775.00
123111000006	Adquisición del Terreno en la 4A AV Norte 1A Calle Poniente MPIO Acapetahua	651,226.71
123111000009	Adquisición del Terreno en el Libramiento Norte Poniente MPIO. Acapetahua	4,155,481.50
123111000004	Adquisición del Terreno en Barranca Honda MPIO de Chiapa de Corzo	28,169.00
123111000005	Adquisición del Terreno en el KM 1 Carretera Pakanalá-La Libertad, MPIO. de Palenque	3,498,000.00
123111000007	Adquisición del Terreno en Torrencillas MPIO. de Huixtla	4,503,271.51
1233 EDIFICIOS NO HABITACIONALES		\$695,345,360.08
123312100003	Adaptación de clínica de odontología	459,850.55
123312100005	Adecuación de espacios para clínica en edificio 10 de la fac. De ciencias odontológicas y salud pública	319,881.60
123312200003	Edificio para intervención psicosocial	330,347.91
123312300001	Edificio "c"	4,340,978.98
123312500005	Edificación de laboratorio ecológico para la transformación de alimentos del huerto en la fac. De ciencias de la nutrición y alimentos, en ciudad universitaria	64,097.47
123312500001	Edificio "e" escuela de nutrición	4,922,705.83
123312600021	Adecuación de biblioteca en ciudad universitaria	175,000.00
123312600018	Construcción de baños, vestidores y base de trampolín de tres metros para alberca semiolímpica en C.U	965,555.58
123312600010	Impermeabilización de edificios	197,998.54
123312600016	Construcción de trampolín para alberca semiolímpica, en ciudad universitaria	569,553.18
123312600012	Construcción de área de caja general, farmacia y cubículos de investigación	314,999.99
123312600024	Construcción de taller de tecnologías en el centro de investigación y desarrollo tecnológico en energías renovables	5,425.38
123313000001	Construcción de cafetería en el campus de la universidad	1,343,373.48
123314000035	Ajustes arquitectónicos y reingeniería p/la actualiz.del proyec. Ejec.de la biblioteca de la unicach	202,176.40
123314000030	Ejecución del proyecto ejecutivo de la escuela de música de la unicach	491,863.20
123314000012	Estudio técnico-eléctrico en edificios de ciudad universitaria	270,000.00
123314000011	Análisis costo-beneficio del proyecto ejecutivo de las instalaciones del campus del mar	108,460.00
123314000010	Análisis costo-beneficio del proyecto ejecutivo de las instalaciones del cesmeca	106,720.00
123314000001	Proyecto ejecutivo de construcción en instalaciones de sede palenque	704,740.50
123315000010	Suministro e instalación de transformadores de 75 kva en la sede nueva palestina	202,183.34
123310000002	Ejido villacorzo municipio de villacorzo, chiapas	352,512.00
123311000084	Construcción del edificio de radio universidad	80,369.49
123311000003	Proy.integral para incremento de 300 kw y recalibrac.en seccionador eléctrico en cu	1,196,835.80
123311000018	Construcción de 8 aulas,serv. Sanitarios,escaleras, camchas de usos múltiples y obra exterior sede villacorzo	10,040,889.25
123311000081	Acondicionamiento del archivo histórico	390,866.75
123311000008	Reconstrucción de bodega para instrumentos, en escuela de música	133,561.24
123311000019	Construcción de edificios de 3 niveles y obra exterior san cristobal de las casas	15,168,570.35
123312400002	Terminación 2a etapa edificio "a"	4,311,874.60
123312500002	Edificio "i" de la escuela de nutrición	6,580,101.30
123312600005	Canchas de usos múltiples	1,153,760.00
123312600004	Red eléctrica, hidrosanitaria y de datos	2,463,878.45
123312600005	Canchas de usos múltiples	1,949,153.00
123312600009	Proyecto ejecutivo del auditorio bicentenario de la unicach	1,708,214.60
123314000021	Proyecto ejecutivo de las instalaciones de la sede chiapa de corzo	350,000.00
123314000014	Análisis costo-beneficio del proyecto ejecutivo de la sede acapetahua	112,346.00
123314000008	Análisis costo-beneficio del proyecto ejecutivo de la sede villacorzo	98,542.00
123315000005	Instalación eléctrica para la conexión de energía eléctrica en las instalaciones del cesmeca	380,467.68
123315000014	Remodelación de cafetería en ciudad universitaria	281,824.25
123315000003	Instalación eléctrica para la conexión de energía eléctrica en la sede mapastepec	429,050.22
123315000007	Reparación de andadores, en ciudad universitaria	138,607.09
123315000017	Cambio de la acometida de media tensión y suministro e instalación de transformador de 225 kva, suministro e instalación de tablero line del lado norte de la esc. De música	330,703.77
123310000001	Juan jose calzada municipio de tonala	2,013,748.00
123311000011	Escuela de biología	303,540.00
123311000028	Construcción del edificio del cesmeca, posgrado y cafetería	996,968.00
123311000089	Perforación de pozo de 6" de diametro de 5.00 mts de profundidad	52,200.00
123311000002	Campus universitario	34,984,739.00

SISTEMA CONTABLE 2021
RELACIÓN DE BIENES INMUEBLES QUE COMPONEN SU PATRIMONIO
Cuenta Pública de 2021

Fecha: 25/02/2022

CÓDIGO	DESCRIPCIÓN DEL BIEN	VALOR EN LIBROS
123311000014	Terminacion de auditorio, cafeteria, aulas y servicios sanitarios, construccion de escaleras y cercado (mapastepec)	6,740,975.46
123311000004	Area administrativa, aulas didacticas taller de computo, laboratorio obra exterior villazorzo	13,907,136.75
123311000087	Construccion de la plataforma de concreto de 20.00x20.00 mts.frente a edificio del centro de investigacion en tecnologias energeticas para el desarrollo sustentable	223,648.00
123311000029	Construccion de edificio de hidroterapia sede venustiano carranza	12,500,000.00
123311000080	Acondicionamientos del bioterio	79,957.00
123311000085	Construccion del centro de investigacion en tecnologias energeticas para el desarrollo sustentable	1,368,655.11
123312200001	Edificio "g" escuela de psicologia	4,872,881.00
123312400006	Construccion de laboratorio	269,614.05
123312500005	Edificacion de laboratorio ecologico para la transformacion de alimentos del huerto en la fac. De ciencias de la nutricion y alimentos, en ciudad universitaria	109,274.55
123312500003	Edificio "j" de la escuela de nutricion	5,909,241.27
123312600014	Construccion de alberca semiolimpica, en ciudad universitaria	330,262.63
123312600013	Proyecto ejecutivo del centro de lenguas	109,595.00
123312600020	Construccion de la fachada y acceso a c.u.	4,500,000.00
123312600014	Construccion de alberca semiolimpica, en ciudad universitaria	3,000,000.00
123312600008	Acondicionamiento de la cafeteria de ciudad universitaria	245,640.00
123312600023	Construccion de techumbre estructural de la terraza de cafeteria, en ciudad universitaria	243,273.19
123312600007	Rehabilitacion de los sanitarios del campus	789,695.25
123313000007	Suministro e instalacion de transformador de 300 kva y alimentad.secundario del transformador al tablero de distribucion i line c/interruptor integrado800 amperes	100,000.00
123314000024	Analisis costo-beneficio del proyecto ejecutivo de la sede nueva palestina	108,000.00
123314000016	Analisis costo-beneficio de las instalaciones de la sede motozintla	108,460.00
123314000015	Proyecto ejecutivo del centro de investigacion en tecnologias energeticas para el desarrollo sustentable	348,000.00
123315000008	Suministro e instalacion de transformador de 75 kva, inst. De acometida y media tension y construcc. Del sist de medicion para instalacion electrica de la escuela de arqueologia, sede chiapa de corzo	298,154.22
123315000001	Instalaciones electricas	214,665.88
123315000001	Instalaciones electricas	2,000,000.00
123315000002	Impermeabilizacion de edificios	1,039,022.90
123311000023	Direccion de administracion	37,000.00
123311000024	Direccion de infraestructura	47,436,981.00
123311000003	Proy.integral para incremento de 300 kw y recalibrac.en seccionador electrico en cu	1,196,835.80
123311000010	Construccion auditorio bicentenario y obra exterior	681,478.00
123311000025	Construccion de edificio de 2 niveles, obra exterior 2a. Etapa del centro de investigacion y desarrollo tecnologico en energias renovables	7,350,987.89
123311000085	Construccion del centro de investigacion en tecnologias energeticas para el desarrollo sustentable	2,500,000.00
123311000015	Construccion de edificio 2 planta baja (venustiano carranza)	14,505,023.46
123312100001	Edificio "f" clinicas de odontologia	5,192,032.18
123312100002	Edificio "h" escuela de odontologia	5,847,458.00
123312200002	Habilitado de consultorios de la clinica de psicologia	212,760.12
123312400005	Terminacion 2a etapa edificio "b"	1,873,256.59
123312500004	Construccion de oficinas administrativas y bodegas de la facultad de nutricion	116,500.00
123312600001	Cuarto de maquinas	3,898,305.00
123312600015	Construccion de dos piezas muro-roca para escalar	353,301.20
123314000007	Proyecto de la intervencion de las fachadas y espacios publicos de rectoria	270,000.00
123314000018	Elaboracion del proyecto ejecutivo de fachada exterior y accesos de ciudad universitaria	464,000.00
123314000031	Elaboracion del proyecto ejecutivo de la camara gesell para la licenciatura en psicologia	286,894.37
123314000020	Analisis costo-beneficio de la sede chiapa de corzo	108,000.00
123314000019	Elaboracion del estudio de mecanica de suelos para el proyecto sede motozintla	78,764.00
123315000006	Instalacion electrica para conexion de energia electrica en la sede motozintla	371,080.98
123315000009	Suministro e instalacion de sistema hidraulico para la evaluacion de bombas solares sumergibles, en elcentro de investigacion y desarrollo tecnologico en energia	192,647.00
123315000011	Cambio de tablero del transformador de 22 kva que alimenta los laboratorios de la facultad de ciencias biologicas	178,647.94
123311000010	Construccion auditorio bicentenario y obra exterior	86,249,795.09
123311000039	Profesional asociado reforma	5,151,558.34
123311000001	Ciudad universitaria	11,176,873.06
123311000096	Construccion de estacionamiento de la unicach sede reforma	193,563.32
123311000085	Construccion del centro de investigacion en tecnologias energeticas para el desarrollo sustentable	200,000.00
123311000027	Construccion de 02 domos para sala de espera de las clinicas de admision de la facultad de ciencias odontologicas y salud publica	812,462.65
123311000084	Construccion del edificio de radio universidad	574,575.79
123311000079	Laboratorio de idiomas	1,378,346.35
123311000020	Construccion 2a etapa del cesmeca administracion y auditorio (san cristobal de las casas)	11,818,422.21
123311000001	Ciudad universitaria	872,288.54
123311000023	Direccion de administracion	5,461,796.13
123311000009	Adecuacion campus del mar edificio "a" sede acapetahua	19,495,798.32

SISTEMA CONTABLE 2021
RELACIÓN DE BIENES INMUEBLES QUE COMPONEN SU PATRIMONIO
Cuenta Pública de 2021

Fecha: 25/02/2022

CÓDIGO	DESCRIPCIÓN DEL BIEN	VALOR EN LIBROS
123311000092	Reparacion de barda de concreto reforzado en ciudad universitaria	97,339.46
123312500006	Adecuacion de espacios en la facultad de nutricion	141,397.04
123312600019	Suministro y colocacion de trampolin en base de tres metros para alberca semiolimpica en C.U.	281,880.00
123312600011	Clinica estudiantil en ciudad universitaria	649,935.18
123313000005	Instalacion de cubierta en plaza de acceso al cuid	269,997.00
123313000006	Construccion de 04 aulas y oficinas administrativas de la escuela de artes	2,494,243.95
123314000022	Proyecto ejecutivo de las instalaciones de radio universidad	394,268.92
123314000026	Estudio de mecanica de suelos del predio donde se construira laboratorio interdisciplinario y aulas, de la unicach en reforma chiapas	75,400.00
123314000029	Estudio de mecanica de suelos del predio donde se construira la sede de la unicach ubicado en el mpio de huixtla, chiapas	92,800.00
123314000023	Elaboracion del estudio de mecanica de suelos para el proyecto sede nueva palestina	128,500.00
123314000005	Proyecto ejecutivo y de construccion cesmeca	258,750.00
123315000004	Construccion de techumbre estructural para el area de produccion de especies en el campus del mar	400,000.00
123315000015	Suministro y colocacion de cableado para la instalacion de unidades de aire acondicionado subsede reforma	111,070.00
123315000001	Instalaciones electricas	596,183.53
123315000007	Reparacion de andadores, en ciudad universitaria	124,983.11
123310000008	1a. Sur poniente esq. Blvd belisario dominguez (rectoria)	12,221,381.00
123311000024	Direccion de infraestructura	604,914.67
123311000088	Instalacion electrica en media tension para interconectar transformador de 225 kva en el edificio del centro de lenguas en ciudad universitaria	260,732.48
123311000084	Construccion del edificio de radio universidad	3,000,000.00
123311000006	Construccion de la biblioteca	33,583,114.23
123312100004	Area de residuos peligrosos biologicos infecciosos de odontologia	189,534.26
123312400007	Ampliacion de laboratorio de germoplasma	64,942.20
123312400003	Laboratorio edificio "b"	3,888,999.39
123312600022	Reparacion de estacionamiento, en edificio de rectoria	175,954.41
123312600028	Proyecto piloto de edificaciones con balance de energia cero, en la universidad de ciencias y artes de chiapas (c.u.)	278,400.00
123312600024	Construccion de taller de tecnologias en el centro de investigacion y desarrollo tecnologico en energias renovables	160,000.00
123312600003	Calle de acceso	974,576.00
123312600027	Gestion, tramitologia,revision,complementacion y armado e impresion de expediente de manifiesto de impacto ambiental del terreno ubicado en benemerito de las americas	99,760.00
123312600015	Construccion de dos piezas muro-roca para escalar	85,499.99
123313000007	Suministro e instalacion de transformador de 300 kva y alimentad.secundario del transformador al tablero de distribucion i line c/interruptor integrado800 amperes	694,394.50
123314000002	Proyecto ejecutivo de construccion del centro de lenguas	396,175.00
123314000009	Analisis costo-beneficio del proyecto ejecutivo de la sede mapastepec	98,542.00
123314000017	Analisis costo-beneficio de las instalaciones de la biblioteza	108,460.00
123314000001	Proyecto ejecutivo de construccion en instalaciones de sede palenque	414,714.38
123315000014	Remodelacion de cafeteria en ciudad universitaria	131,824.27
123315000001	Instalaciones electricas	2,074,507.15
123315000003	Instalacion electrica para la conexion de energia electrica en la sede mapastepec	351,041.08
123315000016	Instalacion de canceleria tuxtla gutierrez	1,069,778.80
123315000012	Instalacion electrica en el taller de tecnologias del centro de investigacion y desarrollo tecnologico en energias renovables	167,888.57
123310000009	Libramiento norte poniente s/n colonia pomarrosa	21,215,292.00
123311000083	Biologia marina (donacion de terreno)	3,846,677.00
123311000011	Escuela de biologia	47,560.00
123311000049	Direccion de servicios de informacion y documentacion	12,452,242.00
123311000012	Construccion de aulas didacticas, aula de educ. A distancia recepcion, sala de juntas obra exterior	7,238,927.17
123311000075	Lic. En artes visuales	559,066.61
123311000075	Lic. En artes visuales	522,111.12
123311000094	Canal pluvial ciudad universitaria	1,884,306.00
123311000013	Construccion de aulas didacticas, taller de computo,laboratorios.cubiculos(motozintla)	24,028,571.42
123311000086	Ampliacion de plataforma de concreto en el centro de investigacion y desarrollo tecnologico en energias renovables	334,574.62
123312300002	Edificio "d"	4,084,886.88
123312400001	Laboratorio edificio "a"	3,888,999.39
123312500004	Construccion de oficinas administrativas y bodegas de la facultad de nutricion	444,000.00
123312600020	Construccion de la fachada y acceso a c.u.	8,400,000.00
123312600010	Impermeabilizacion de edificios	372,600.00
123313000004	Adecuacion de espacios en la des de historia en el campus	192,500.00
123314000025	Analisis costo-beneficio de ampliacion instalaciones de escuela de artes	116,000.00
123314000034	Calculo estructural del edificio de hidroterapia sede carranza	313,200.00
123314000032	Elaboracion del proyecto ejecutivo para la facultad de historia y licenciatura en lenguas	383,286.71
123314000028	Ejecucion del proyecto ejecutivo del centro de investigacion y desarrollo tecnologico en energias renovables ii	491,840.00

SISTEMA CONTABLE 2021
RELACIÓN DE BIENES INMUEBLES QUE COMPONEN SU PATRIMONIO
Cuenta Pública de 2021

Página 4 de 4

Fecha: 25/02/2022

CÓDIGO	DESCRIPCIÓN DEL BIEN	VALOR EN LIBROS
123314000006	Proyecto ejecutivo y de construccion del laboratorio de gastronomia	95,832.08
123314000003	Proyecto ejecutivo y de construccion de postgrado	359,950.00
123314000036	Diseño y proyecto de acceso sobre el libramiento norte a ciudad universitaria	238,111.89
123314000013	Proyecto ejecutivo de las instalaciones de acapetahua	343,360.00
123315000017	Cambio de la acometida de media tension y suministro e instalacion de transformador de 225 kva, suministro e instalacion de tablero line del lado norte de la esc. De musica	330,703.77
123315000007	Reparacion de andadores, en ciudad universitaria	130,117.83
123315000009	Suministro e instalacion de sistema hidraulico para la evaluacion de bombas solares sumergibles, en elcentro de investigacion y desarrollo tecnologico en energia	378,762.04
123311000006	Construccion de la biblioteca	97,954.49
123311000026	Primer etapa del edificio de 3 niveles para la sede de villacorzo	2,000,000.00
123311000094	Canal pluvial ciudad universitaria	390,322.03
123311000090	Adecuacion taller de artes en el campus	224,505.82
123311000022	Construccion del edificio 1 de 3 niveles sede huixtla	18,630,648.14
123311000091	Suministro y colocacion de barrera de control para 1 acceso en ciudad universitaria	260,186.38
123311000095	Construccion de muro de contencion a base de piedra en el centro de investigacion en tecnologias energeticas para el desarrollo sustentable	82,817.60
123311000007	Escuela de musica	20,693,076.82
123311000028	Construccion del edificio del cesmeca, posgrado y cafeteria	2,400,000.00
123311000001	Ciudad universitaria	157,829.02
123312400004	2a etapa edificio "b"	2,139,302.12
123312500004	Construccion de oficinas administrativas y bodegas de la facultad de nutricion	170,000.00
123312600014	Construccion de alberca semiolimpica, en ciudad universitaria	284,537.37
123312600006	Red telefonica	13,903.49
123312600002	Estacionamiento, calle de acceso y andador	6,782,513.39
123312600026	Adecuacion de espacios para estacionamiento, ubicado entre alberca y edificio de posgrado	110,988.80
123312600025	Construccion de cisterna a base de concreto armado con capacidad de 100,000 litros en C.U.	460,332.28
123312600024	Construccion de taller de tecnologias en el centro de investigacion y desarrollo tecnologico en energias renovables	585,844.99
123312600017	Edificacion base de concreto armado para estatua de bronce en acceso principal de C.U.	69,868.22
123313000002	Rehabilitacion y mantenimiento en el campus	1,147,041.43
123313000003	Rehabilitacion y mantenimiento al auditorio del campus	294,221.00
123314000021	Proyecto ejecutivo de las instalaciones de la sede chiapa de corzo	750,000.00
123314000027	Estudio de mecanica de suelos del predio donde se construira la sede de la unicach ubicado en el municipio de palenque, chiapas.	92,800.00
123314000004	Proyecto ejecutivo y de construccion delcampus del mar	1,621,653.90
123314000005	Proyecto ejecutivo y de construccion cesmeca	464,000.00
123314000003	Proyecto ejecutivo y de construccion de postgrado	28,750.00
123315000013	Adecuacion de instalacion electrica del laboratorio de cromatografia, de la escuela de ingenieria ambiental de la facultad de ingenieria	346,656.48
123315000001	Instalaciones electricas	94,441.62
123310000006	4a av norte 1a calle poniente mpio. Acapetahua	6,168,567.07
123311000093	Acondicionamiento de espacio para gimnasio al aire libre	216,932.17
123311000038	Profesional asociado villacorzo (donacion de terreno)	396,140.00
123311000017	Construccion edificio 1 y obra exterior sede venustiano carranza	14,988,400.00
123311000005	Area administrativa, aulas didacticas taller de computo, laboratorio obra exterior mapastepec	16,031,196.58
123311000029	Construccion de edificio de hidroterapia sede venustiano carranza	10,000,000.00
123311000006	Construccion de la biblioteca	3,392,015.56
123311000028	Construccion del edificio del cesmeca, posgrado y cafeteria	7,000,000.00
123311000016	Acceso principal, andadores, acceso vehicular con caseta de vigilancia y estacionamiento, muro de mamposteria, red electrica (venustiano carranza)	4,983,961.18
123311000021	Construccion de edificio de 3 niveles y obra exterior tuxtla gutierrez	13,637,445.14
123311000087	Construccion de la plataforma de concreto de 20.00x20.00 mts, frente a edificio del centro de investigacion en tecnologias energeticas para el desarrollo sustentable	51,852.00
123311000007	Escuela de musica	126,473.53
1236	CONSTRUCCIONES EN PROCESO EN BIENES PROPIOS	\$5,252,401.57
12362000	CONSTRUCCION DE VESTIDORES Y GRADERIAS DE CANCHA DE FUTBOL EN CIUDAD UNIVERSITARIA (ESTIMACION 01)	443,001.52
12367000	Construccion de Bodega en la Facultad de Ciencias Humanas y Sociales, en Ciudad Universitaria	152,189.61
123620000023	Construccion de Laboratorio de Ciencias de la Tierra y Medio Ambiente	1,469,673.09
123620000027	Construccion de Laboratorio de Conservacion de la Sede Nueva Palestina	3,187,537.35
SUMA:		\$724,505,992.27



**GOBIERNO CONSTITUCIONAL DEL ESTADO DE CHIAPAS
UNIVERSIDAD DE CIENCIAS Y ARTES DE CHIAPAS**

**SISTEMA CONTABLE 2021
RELACIÓN DE BIENES INTANGIBLES QUE COMPONEN SU PATRIMONIO
Cuenta Pública de 2021**

Fecha: 25/02/2022

CÓDIGO	DESCRIPCIÓN DEL BIEN	VALOR EN LIBROS
1251	SOFTWARE	\$1,449,624.28
12511000	Licencia	31,300.00
12511000	SOFTWARE LICENCIA OFFICE	1,003.00
12511000	Software	45,000.00
12511000	Cable y Complemento de Monitor, Tablet y SOFTWARE	192.53
12511000	MICROSOFT OFFICE 2019	2,152.47
12511000	SOFTWARE OFFICE	2,599.00
12511000	Licencia	32,751.23
12511000	Software	7,813.20
12511000	Licencia MATH TYPE WIN version 6.9 DOWNLOAD	2,285.20
12511000	Licencia multiples plataformasespañol WIN/MAC version 2015 academico	4,663.20
12511000	Software (MAC HOME STUDENT 2016)	2,099.00
12511000	Software CODECHARGE STUDIO profesional 5.0 personal EDITION-WEB	4,068.83
12511000	Software CODECHARGE STUDIO profesional 5.0 personal EDITION-WEB	4,068.83
12511000	Software	12,269.32
12511000	Cinco Softwares	33,468.55
12511000	Diez y Ocho Softwares	93,278.08
12511000	Cinco Licencias	28,951.33
12511000	Software CODECHARGE STUDIO profesional 5.0 personal EDITION-WEB	4,068.83
12511000	Software CODECHARGE STUDIO profesional 5.0 personal EDITION-WEB	4,068.83
12511000	Software CODECHARGE STUDIO profesional 5.0 personal EDITION-WEB	4,068.83
12511000	Software CODECHARGE STUDIO profesional 5.0 personal EDITION-WEB	4,068.83
12511000	Software	1,799.00
12511000	Licencia	9,682.77
12511000	Licencia	9,682.77
12511000	Softwares	336,223.68
12511000	Softwares	243,847.19
12511000	Softwares	14,723.88
12511000	Softwares	71,313.08
12511000	Ocho Licencias	77,462.17
12511000	Software	6,316.20
12511000	Licencia MATH TYPE WIN version 6.9 DOWNLOAD	2,285.20
12511000	Licencia multiples plataformasespañol WIN/MAC version 2015 academico	4,663.20
12511000	Software (MAC HOME STUDENT 2016)	2,099.00
12511000	Software CODECHARGE STUDIO profesional 5.0 personal EDITION-WEB	4,068.83
12511000	Licencias	10,373.68
12511000	Software CODECHARGE STUDIO profesional 5.0 personal EDITION-WEB	4,068.83
12511000	Software CODECHARGE STUDIO profesional 5.0 personal EDITION-WEB	4,068.83
12511000	Software CODECHARGE STUDIO profesional 5.0 personal EDITION-WEB	4,068.83
12511000	Software CODECHARGE STUDIO profesional 5.0 personal EDITION-WEB	4,068.83
12511000	Software CODECHARGE STUDIO profesional 5.0 personal EDITION-WEB	4,068.83
12511000	Software	1,799.00
12511000	Licencia	9,682.77
12511000	Licencia	9,682.77
12511000	Licencia	9,682.77
12511000	Licencia	9,682.77
12511000	Licencia	9,682.77
12511000	Licencia	9,682.77
12511000	Licencia	9,682.77
12511000	Licencia	9,682.77
12511000	Licencia	9,682.77
12511000	Software	20,455.96
12511000	Software	20,455.96
12511000	Software	20,455.96
12511000	Software	20,455.96
12511000	Licencia	7,594.39
12511000	Licencia	7,594.39
12511000	Software	6,316.20
12511000	Licencia MATH TYPE WIN version 6.9 DOWNLOAD	2,285.20
12511000	Licencia multiples plataformasespañol WIN/MAC version 2015 academico	4,663.20



GOBIERNO CONSTITUCIONAL DEL ESTADO DE CHIAPAS
UNIVERSIDAD DE CIENCIAS Y ARTES DE CHIAPAS

SISTEMA CONTABLE 2021
RELACIÓN DE BIENES INTANGIBLES QUE COMPONEN SU PATRIMONIO
Cuenta Pública de 2021

Página 2 de 2

Fecha: 25/02/2022

CÓDIGO	DESCRIPCIÓN DEL BIEN	VALOR EN LIBROS
12511000	Software (MAC HOME STUDENT 2016)	2,099.00
12511000	Software CODECHARGE STUDIO profesional 5.0 personal EDITION-WEB	4,068.83
12511000	Software CODECHARGE STUDIO profesional 5.0 personal EDITION-WEB	4,068.83
12511000	Software CODECHARGE STUDIO profesional 5.0 personal EDITION-WEB	4,068.83
12511000	Software CODECHARGE STUDIO profesional 5.0 personal EDITION-WEB	4,068.83
12511000	Software CODECHARGE STUDIO profesional 5.0 personal EDITION-WEB	4,068.83
12511000	Software CODECHARGE STUDIO profesional 5.0 personal EDITION-WEB	4,068.83
12511000	Software	1,799.00
12511000	Licencias	77,462.17
12511000	Licencia	7,594.39
12511000	Licencia	7,594.39
1252	PATENTES, MARCAS Y DERECHOS	\$681,950.97
12521000	Tres Softwares	38,355.07
12521000	Licencia	151,829.96
12521000	Licencia	3,300.00
12521000	Dos Licencias	305,474.40
12521000	Dos Softwares	31,633.20
12521000	Patentes	71,358.34
	SUMA:	\$2,131,575.25