



GOBIERNO CONSTITUCIONAL DEL ESTADO DE CHIAPAS  
SOCIEDAD OPERADORA DE LA TORRE CHIAPAS SA DE CV

SISTEMA CONTABLE 2021  
ESTADO DE SITUACIÓN FINANCIERA  
AL 31 DE DICIEMBRE DE 2021

Página 1 de 1  
16/01/2022

Fecha:

ACTIVO	2021	2020	PASIVO	2021	2020
<b>Activo Circulante</b>			<b>Pasivo Circulante</b>		
Efectivo y Equivalentes	506,982.54	1,108,375.77	Cuentas por Pagar a Corto Plazo	13,064,853.57	13,695,308.35
Derechos a Recibir Efectivo o Equivalentes	710,004.28	3,600,149.40	Documentos por Pagar a Corto Plazo	0.00	0.00
Derechos a Recibir Bienes o Servicios	0.00	13,939.75	Porción a Corto Plazo de la Deuda Pública a Largo Plazo	0.00	0.00
Inventarios	0.00	0.00	Pasivos Diferidos a Corto Plazo	7,616.35	7,616.36
Almacenes	0.00	0.00	Fondos y Bienes de Terceros en Garantía y/o Administración a Corto Plazo	171,641.24	80,462.04
Estimación por Pérdida o Deterioro de Activos Circulantes	0.00	0.00	Provisiones a Corto Plazo	0.00	0.00
Otros Activos Circulantes	624,713.48	624,713.48	Otros Pasivos a Corto Plazo	0.00	0.00
<b>Total de Activos Circulantes</b>	<b>1,841,700.30</b>	<b>5,347,178.40</b>	<b>Total de Pasivos Circulantes</b>	<b>13,244,111.16</b>	<b>13,783,386.75</b>
<b>Activo No Circulante</b>			<b>Pasivo No Circulante</b>		
Inversiones Financieras a Largo Plazo	0.00	0.00	Cuentas por Pagar a Largo Plazo	1,420,395.24	1,039,600.06
Derechos a Recibir Efectivo o Equivalentes a Largo Plazo	417,091.50	1,167,792.75	Documentos por Pagar a Largo Plazo	0.00	0.00
Bienes Inmuebles, Infraestructura y Construcciones en Proceso	0.00	0.00	Deuda Pública a Largo Plazo	0.00	0.00
Bienes Muebles	8,118,209.46	2,011,903.71	Pasivos Diferidos a Largo Plazo	0.00	0.00
Activos Intangibles	0.00	0.00	Fondos y Bienes de Terceros en Garantía y/o Administración a Largo Plazo	161,395.16	161,395.16
Depreciación, Deterioro y Amortización Acumulada de Bienes	(1,218,680.97)	(441,678.33)	Provisiones a Largo Plazo	0.00	0.00
Activos Diferidos	0.00	0.00			
Estimación por Pérdida o Deterioro de Activos no Circulantes	0.00	0.00	<b>Total de Pasivos No Circulantes</b>	<b>1,581,790.40</b>	<b>1,200,995.22</b>
Otros Activos no Circulantes	0.00	0.00			
<b>Total de Activos No Circulantes</b>	<b>7,316,619.99</b>	<b>2,738,018.13</b>	<b>Total del Pasivo</b>	<b>14,825,901.56</b>	<b>14,984,381.97</b>
			<b>HACIENDA PÚBLICA/PATRIMONIO</b>		
			<b>Hacienda Pública/Patrimonio Contribuido</b>	<b>4,465,000.00</b>	<b>4,465,000.00</b>
			Aportaciones	4,465,000.00	4,465,000.00
			Donaciones de Capital	0.00	0.00
			Actualización de la Hacienda Pública/Patrimonio	0.00	0.00
			<b>Hacienda Pública/Patrimonio Generado</b>	<b>(10,132,581.27)</b>	<b>(11,364,185.44)</b>
			Resultados del Ejercicio (Ahorro/Desahorro)	1,580,424.17	1,998,256.42
			Resultados de Ejercicios Anteriores	(11,713,005.44)	(13,362,441.86)
			Revalúos	0.00	0.00
			Reservas	0.00	0.00
			Rectificaciones de Resultados de Ejercicios Anteriores	0.00	0.00
			<b>Exceso o Insuficiencia en la Actualización de la Hacienda Pública/Patrimonio</b>	<b>0.00</b>	<b>0.00</b>
			Resultado por Posición Monetaria	0.00	0.00
			Resultado por Tenencia de Activos no Monetarios	0.00	0.00
			<b>Total Hacienda Pública/Patrimonio</b>	<b>(5,667,581.27)</b>	<b>(6,899,185.44)</b>
<b>Total del Activo</b>	<b>9,158,320.29</b>	<b>8,085,196.53</b>	<b>Total del Pasivo y Hacienda Pública/Patrimonio</b>	<b>9,158,320.29</b>	<b>8,085,196.53</b>



GOBIERNO CONSTITUCIONAL DEL ESTADO DE CHIAPAS  
SOCIEDAD OPERADORA DE LA TORRE CHIAPAS SA DE CV

SISTEMA CONTABLE 2021  
ESTADO DE ACTIVIDADES  
DEL 1 DE ENERO AL 31 DE DICIEMBRE DE 2021

Página 1 de 1  
Fecha: 16/01/2022

	2021	2020
<b>INGRESOS Y OTROS BENEFICIOS</b>		
<b>Ingresos de Gestión</b>		
Impuestos	0.00	0.00
Cuotas y Aportaciones de Seguridad Social	0.00	0.00
Contribuciones de Mejoras	0.00	0.00
Derechos	0.00	0.00
Productos	0.00	0.00
Aprovechamientos	0.00	0.00
Ingresos por Venta de Bienes y Prestación de Servicios	51,859,880.29	44,886,867.44
<b>Participaciones, Aportaciones, Convenios, Incentivos Derivados de la Colaboración Fiscal, Fondos Distintos de Aportaciones, Transferencias, Asignaciones, Subsidios y Subvenciones, y Pensiones y Jubilaciones</b>		
Participaciones, Aportaciones, Convenios, Incentivos Derivados de la Colaboración Fiscal y Fondos Distintos de Aportaciones	0.00	0.00
Transferencias, Asignaciones, Subsidios y Subvenciones, y Pensiones y Jubilaciones	0.00	0.00
<b>Otros Ingresos y Beneficios</b>		
Ingresos Financieros	0.00	0.22
Incremento por Variación de Inventarios	0.00	0.00
Disminución del Exceso de Estimaciones por Pérdida o Deterioro u Obsolescencia	0.00	0.00
Disminución del Exceso de Provisiones	0.00	0.00
Otros Ingresos y Beneficios Varios	6,392.67	12,291.37
<b>Total de Ingresos y Otros Beneficios</b>	<b>51,866,272.96</b>	<b>44,899,159.03</b>
<b>GASTOS Y OTRAS PÉRDIDAS</b>		
<b>Gastos de Funcionamiento</b>		
Servicios Personales	10,758,328.85	10,314,633.09
Materiales y Suministros	10,324,860.60	9,984,983.06
Servicios Generales	28,371,937.92	22,410,316.49
<b>Transferencias, Asignaciones, Subsidios y Otras Ayudas</b>		
Transferencias Internas y Asignaciones al Sector Público	0.00	0.00
Transferencias al Resto del Sector Público	0.00	0.00
Subsidios y Subvenciones	0.00	0.00
Ayudas Sociales	0.00	0.00
Pensionamientos y Jubilaciones	0.00	0.00
Transferencias a Fideicomisos, Mandatos y Contratos Análogos	0.00	0.00
Transferencias a la Seguridad Social	0.00	0.00
Donativos	0.00	0.00
Transferencias al Exterior	0.00	0.00
<b>Participaciones y Aportaciones</b>		
Participaciones	0.00	0.00
Aportaciones	0.00	0.00
Convenios	0.00	0.00
<b>Intereses, Comisiones y Otros Gastos de la Deuda Pública</b>		
Intereses de la Deuda Pública	0.00	0.00
Comisiones de la Deuda Pública	0.00	0.00
Gastos de la Deuda Pública	0.00	0.00
Costo por Coberturas	0.00	0.00
Apoyos Financieros	0.00	0.00
<b>Otros Gastos y Pérdidas Extraordinarias</b>		
Estimaciones, Depreciaciones, Deterioros, Obsolescencia y Amortizaciones	777,002.64	178,602.47
Provisiones	0.00	0.00
Disminución de Inventarios	0.00	0.00
Aumento por Insuficiencia de Estimaciones por Pérdida o Deterioro u Obsolescencia	0.00	0.00
Aumento por Insuficiencia de Provisiones	0.00	0.00
Otros Gastos	53,718.78	12,367.50
<b>Inversión Pública</b>		
Inversión Pública no Capitalizable	0.00	0.00
<b>Total de Gastos y Otras Pérdidas</b>	<b>50,285,848.79</b>	<b>42,900,902.61</b>
<b>Resultados del Ejercicio (Ahorro/Desahorro)</b>	<b>1,580,424.17</b>	<b>1,998,256.42</b>

SISTEMA CONTABLE 2021  
 ESTADO DE VARIACIÓN EN LA HACIENDA PÚBLICA  
 DEL 1 DE ENERO AL 31 DE DICIEMBRE DE 2021

 Fecha: 16/01/2022  
 Página 1 de 1

CONCEPTO	HACIENDA PÚBLICA/	HACIENDA PÚBLICA/	HACIENDA PÚBLICA/	EXCESO O	TOTAL
<b>Hacienda Pública / Patrimonio Contribuido Neto de 2020</b>	4,465,000.00			0.00	4,465,000.00
Aportaciones	4,465,000.00			0.00	4,465,000.00
Donaciones de Capital	0.00			0.00	0.00
Actualización de la Hacienda Pública/Patrimonio	0.00			0.00	0.00
<b>Hacienda Pública / Patrimonio Generado Neto de 2020</b>		(13,362,441.86)	1,998,256.42		(11,364,185.44)
Resultados del Ejercicio (Ahorro/Desahorro)		0.00	1,998,256.42		1,998,256.42
Resultados de Ejercicios Anteriores		(13,362,441.86)	0.00		(13,362,441.86)
Revalúos		0.00	0.00		0.00
Reservas		0.00	0.00		0.00
Rectificaciones de Resultados de Ejercicios Anteriores		0.00	0.00		0.00
<b>Exceso o Insuficiencia en la Actualización de la Hacienda Pública / Patrimonio Neto de 2020</b>				0.00	0.00
Resultado por Posición Monetaria				0.00	0.00
Resultado por Tenencia de Activos no Monetarios				0.00	0.00
<b>Hacienda Pública / Patrimonio Neto Final de 2020</b>	4,465,000.00	(13,362,441.86)	1,998,256.42	0.00	(6,899,185.44)
<b>Cambios en la Hacienda Pública / Patrimonio Contribuido Neto de 2021</b>	0.00				0.00
Aportaciones	0.00				0.00
Donaciones de Capital	0.00				0.00
Actualización de la Hacienda Pública/Patrimonio	0.00				0.00
<b>Variaciones de la Hacienda Pública / Patrimonio Generado Neto de 2021</b>		1,649,436.42	(417,832.25)		1,231,604.17
Resultados del Ejercicio (Ahorro/Desahorro)			1,580,424.17		1,580,424.17
Resultados de Ejercicios Anteriores		1,649,436.42	(1,998,256.42)		(348,820.00)
Revalúos		0.00	0.00		0.00
Reservas		0.00	0.00		0.00
Rectificaciones de Resultados de Ejercicios Anteriores		0.00	0.00		0.00
<b>Cambios en el Exceso o Insuficiencia en la Actualización de la Hacienda Pública /</b>				0.00	0.00
Resultado por Posición Monetaria				0.00	0.00
Resultado por Tenencia de Activos no Monetarios				0.00	0.00
<b>Hacienda Pública / Patrimonio Neto Final de 2021</b>	4,465,000.00	(11,713,005.44)	1,580,424.17	0.00	(5,667,581.27)



GOBIERNO CONSTITUCIONAL DEL ESTADO DE CHIAPAS  
SOCIEDAD OPERADORA DE LA TORRE CHIAPAS SA DE CV

SISTEMA CONTABLE 2021  
ESTADO DE CAMBIOS EN LA SITUACIÓN FINANCIERA  
DEL 1 DE ENERO AL 31 DE DICIEMBRE DE 2021

Página 1 de 1  
16/01/2022

Fecha:

	ORIGEN	APLICACIÓN
<b>ACTIVO</b>	<b>5,033,181.99</b>	<b>6,106,305.75</b>
<b>Activo Circulante</b>	<b>3,505,478.10</b>	<b>0.00</b>
Efectivo y Equivalentes	601,393.23	0.00
Derechos a Recibir Efectivo o Equivalentes	2,890,145.12	0.00
Derechos a Recibir Bienes o Servicios	13,939.75	0.00
Inventarios	0.00	0.00
Almacenes	0.00	0.00
Estimación por Pérdida o Deterioro de Activos Circulantes	0.00	0.00
Otros Activos Circulantes	0.00	0.00
<b>Activo No Circulante</b>	<b>1,527,703.89</b>	<b>6,106,305.75</b>
Inversiones Financieras a Largo Plazo	0.00	0.00
Derechos a Recibir Efectivo o Equivalentes a Largo Plazo	750,701.25	0.00
Bienes Inmuebles, Infraestructura y Construcciones en Proceso	0.00	0.00
Bienes Muebles	0.00	6,106,305.75
Activos Intangibles	0.00	0.00
Depreciación, Deterioro y Amortización Acumulada de Bienes	777,002.64	0.00
Activos Diferidos	0.00	0.00
Estimaciones por Pérdida de Cuentas Incobrables de Deudores Diversos por Cobrar	0.00	0.00
Otros Activos no Circulantes	0.00	0.00
<b>PASIVO</b>	<b>471,974.38</b>	<b>630,454.79</b>
<b>Pasivo Circulante</b>	<b>91,179.20</b>	<b>630,454.79</b>
Cuentas por Pagar a Corto Plazo	0.00	630,454.78
Documentos por Pagar a Corto Plazo	0.00	0.00
Porción a Corto Plazo de la Deuda Pública a Largo Plazo	0.00	0.00
Pasivos Diferidos a Corto Plazo	0.00	0.01
Fondos y Bienes de Terceros en Garantía y/o Administración a Corto Plazo	91,179.20	0.00
Provisiones a Corto Plazo	0.00	0.00
Otros Pasivos a Corto Plazo	0.00	0.00
<b>Pasivo No Circulante</b>	<b>380,795.18</b>	<b>0.00</b>
Cuentas por Pagar a Largo Plazo	380,795.18	0.00
Documentos por Pagar a Largo Plazo	0.00	0.00
Deuda Pública a Largo Plazo	0.00	0.00
Pasivos Diferidos a Largo Plazo	0.00	0.00
Fondos y Bienes de Terceros en Garantía y/o Administración a Largo Plazo	0.00	0.00
Provisiones a Largo Plazo	0.00	0.00
<b>HACIENDA PÚBLICA/PATRIMONIO</b>	<b>1,649,436.42</b>	<b>417,832.25</b>
<b>Hacienda Pública/Patrimonio Contribuido</b>	<b>0.00</b>	<b>0.00</b>
Aportaciones	0.00	0.00
Donaciones de Capital	0.00	0.00
Actualización de la Hacienda Pública/Patrimonio	0.00	0.00
<b>Hacienda Pública/Patrimonio Generado</b>	<b>1,649,436.42</b>	<b>417,832.25</b>
Resultados del Ejercicio (Ahorro/Desahorro)	0.00	417,832.25
Resultados de Ejercicios Anteriores	1,649,436.42	0.00
Revalúos	0.00	0.00
Reservas	0.00	0.00
Rectificaciones de Resultados de Ejercicios Anteriores	0.00	0.00
<b>Exceso o Insuficiencia en la Actualización de la Hacienda Pública/Patrimonio</b>	<b>0.00</b>	<b>0.00</b>
Resultado por Posición Monetaria	0.00	0.00
Resultado por Tenencia de Activos no Monetarios	0.00	0.00



GOBIERNO CONSTITUCIONAL DEL ESTADO DE CHIAPAS  
SOCIEDAD OPERADORA DE LA TORRE CHIAPAS SA DE CV

SISTEMA CONTABLE 2021  
ESTADO DE FLUJOS DE EFECTIVO  
DEL 1 DE ENERO AL 31 DE DICIEMBRE DE 2021

Página 1 de 1  
Fecha: 16/1/2022

CONCEPTO	2021	2020
<b>Flujos de Efectivo de las Actividades de Operación</b>		
<b>Origen</b>	<b>51,866,272.96</b>	<b>44,899,159.03</b>
Impuestos	0.00	0.00
Cuotas y Aportaciones de Seguridad Social	0.00	0.00
Contribuciones de Mejoras	0.00	0.00
Derechos	0.00	0.00
Productos	0.00	0.00
Aprovechamientos	0.00	0.00
Ingresos por Venta de Bienes y Prestación de Servicios	51,859,880.29	44,886,867.44
Participaciones, Aportaciones, Convenios, Incentivos Derivados de la Colaboración Fiscal y Fondos Distintos de Aportaciones	0.00	0.00
Transferencias, Asignaciones, Subsidios y Subvenciones, y Pensiones y Jubilaciones	0.00	0.00
Otros Orígenes de Operación	6,392.67	12,291.59
<b>Aplicación</b>	<b>50,285,848.79</b>	<b>42,900,902.61</b>
Servicios Personales	10,758,328.85	10,314,633.09
Materiales y Suministros	10,324,860.60	9,984,983.06
Servicios Generales	28,371,937.92	22,410,316.49
Transferencias Internas y Asignaciones al Sector Público	0.00	0.00
Transferencias al Resto del Sector Público	0.00	0.00
Subsidios y Subvenciones	0.00	0.00
Ayudas Sociales	0.00	0.00
Pensiones y Jubilaciones	0.00	0.00
Transferencias a Fideicomisos, Mandatos y Contratos Análogos	0.00	0.00
Transferencias a la Seguridad Social	0.00	0.00
Donativos	0.00	0.00
Transferencias al Exterior	0.00	0.00
Participaciones	0.00	0.00
Aportaciones	0.00	0.00
Convenios	0.00	0.00
Otras Aplicaciones de Operación	830,721.42	190,969.97
<b>Flujos Netos de Efectivo por Actividades de Operación</b>	<b>1,580,424.17</b>	<b>1,998,256.42</b>
<b>Flujos de Efectivo de las Actividades de Inversión</b>		
<b>Origen</b>	<b>6,081,225.18</b>	<b>3,577,054.98</b>
Bienes Inmuebles, Infraestructura y Construcciones en Proceso	0.00	0.00
Bienes Muebles	0.00	0.00
Otros Orígenes de Inversión	6,081,225.18	3,577,054.98
<b>Aplicación</b>	<b>8,104,562.17</b>	<b>6,904,471.97</b>
Bienes Inmuebles, Infraestructura y Construcciones en Proceso	0.00	0.00
Bienes Muebles	6,106,305.75	845,690.44
Otras Aplicaciones de Inversión	1,998,256.42	6,058,781.53
<b>Flujos Netos de Efectivo por Actividades de Inversión</b>	<b>(2,023,336.99)</b>	<b>(3,327,416.99)</b>
<b>Flujos de Efectivo de las Actividades de Financiamiento</b>		
<b>Origen</b>	<b>786,529.05</b>	<b>1,635,563.72</b>
Endeudamiento Neto	0.00	0.00
Interno	0.00	0.00
Externo	0.00	0.00
Otros Orígenes de Financiamiento	786,529.05	1,635,563.72
<b>Aplicación</b>	<b>945,009.46</b>	<b>6,254.00</b>
Servicios de la Deuda	0.00	0.00
Interno	0.00	0.00
Externo	0.00	0.00
Otras Aplicaciones de Financiamiento	945,009.46	6,254.00
<b>Flujos Netos de Efectivo por Actividades de Financiamiento</b>	<b>(158,480.41)</b>	<b>1,629,309.72</b>
<b>Incremento/Disminución Neta en el Efectivo y Equivalentes al Efectivo</b>	<b>(601,393.23)</b>	<b>300,149.15</b>
<b>Efectivo y Equivalentes al Efectivo al Inicio del Ejercicio</b>	<b>1,108,375.77</b>	<b>808,226.62</b>
<b>Efectivo y Equivalentes al Efectivo al Final del Ejercicio</b>	<b>506,982.54</b>	<b>1,108,375.77</b>

SISTEMA CONTABLE 2021  
 ESTADO ANALÍTICO DEL ACTIVO  
 DEL 1 DE ENERO AL 31 DE DICIEMBRE DE 2021

 Fecha: Página 1 de 1  
16/01/2022

CONCEPTO	SALDO INICIAL (SI)	CARGOS DEL PERIODO	ABONOS DEL PERIODO	SALDO FINAL (SF)	VARIACIÓN DEL PERIODO (SF - SI)
<b>ACTIVO</b>	<b>8,085,196.53</b>	<b>166,382,050.04</b>	<b>165,308,926.28</b>	<b>9,158,320.29</b>	<b>1,073,123.76</b>
<b>ACTIVO CIRCULANTE</b>	<b>5,347,178.40</b>	<b>145,874,821.88</b>	<b>149,380,299.98</b>	<b>1,841,700.30</b>	<b>(3,505,478.10)</b>
Efectivo y Equivalentes	1,108,375.77	85,648,641.99	86,250,035.22	506,982.54	(601,393.23)
Derechos a Recibir Efectivo o Equivalentes	3,600,149.40	60,226,179.89	63,116,325.01	710,004.28	(2,890,145.12)
Derechos a Recibir Bienes o Servicios	13,939.75	0.00	13,939.75	0.00	(13,939.75)
Inventarios	0.00	0.00	0.00	0.00	0.00
Almacenes	0.00	0.00	0.00	0.00	0.00
Estimación por Pérdida o Deterioro de Activos Circulantes	0.00	0.00	0.00	0.00	0.00
Otros Activos Circulantes	624,713.48	0.00	0.00	624,713.48	0.00
<b>ACTIVO NO CIRCULANTE</b>	<b>2,738,018.13</b>	<b>20,507,228.16</b>	<b>15,928,626.30</b>	<b>7,316,619.99</b>	<b>4,578,601.86</b>
Inversiones Financieras a Largo Plazo	0.00	0.00	0.00	0.00	0.00
Derechos a Recibir Efectivo o Equivalentes a Largo Plazo	1,167,792.75	13,943,962.18	14,694,663.43	417,091.50	(750,701.25)
Bienes Inmuebles, Infraestructura y Construcciones en Proceso	0.00	0.00	0.00	0.00	0.00
Bienes Muebles	2,011,903.71	6,563,044.87	456,739.12	8,118,209.46	6,106,305.75
Activos Intangibles	0.00	0.00	0.00	0.00	0.00
Depreciación, Deterioro y Amortización Acumulada de Bienes	(441,678.33)	221.11	777,223.75	(1,218,680.97)	(777,002.64)
Activos Diferidos	0.00	0.00	0.00	0.00	0.00
Estimaciones por Pérdida de Cuentas Incobrables de Deudores Diversos por Cobrar a Largo Plazo	0.00	0.00	0.00	0.00	0.00
Otros Activos no Circulantes	0.00	0.00	0.00	0.00	0.00



GOBIERNO CONSTITUCIONAL DEL ESTADO DE CHIAPAS  
SOCIEDAD OPERADORA DE LA TORRE CHIAPAS SA DE CV

SISTEMA CONTABLE 2021  
ESTADO ANALÍTICO DE LA DEUDA Y OTROS PASIVOS  
DEL 1 DE ENERO AL 31 DE DICIEMBRE DE 2021

Página 1 de 1  
16/01/2022

Fecha:

DENOMINACIÓN DE LAS DEUDAS	MONEDA DE CONTRATACIÓN	INSTITUCIÓN O PAÍS ACREEDOR	SALDO INICIAL DEL PERIODO	SALDO FINAL DEL PERIODO
<b>DEUDA PÚBLICA</b>				
<b>Corto Plazo</b>				
<b>Deuda Interna</b>				
Instituciones de Crédito			0.00	0.00
Títulos y Valores			0.00	0.00
Arrendamientos Financieros			0.00	0.00
<b>Deuda Externa</b>				
Organismos Financieros Internacionales			0.00	0.00
Deuda Bilateral			0.00	0.00
Títulos y Valores			0.00	0.00
Arrendamientos Financieros			0.00	0.00
<b>Subtotal Corto Plazo</b>			<b>0.00</b>	<b>0.00</b>
<b>Largo Plazo</b>				
<b>Deuda Interna</b>				
Instituciones de Crédito			0.00	0.00
Títulos y Valores			0.00	0.00
Arrendamientos Financieros			0.00	0.00
<b>Deuda Externa</b>				
Organismos Financieros Internacionales			0.00	0.00
Deuda Bilateral			0.00	0.00
Títulos y Valores			0.00	0.00
Arrendamientos Financieros			0.00	0.00
<b>Subtotal Largo Plazo</b>			<b>0.00</b>	<b>0.00</b>
<b>Otros Pasivos</b>	Moneda Nacional	México	<b>14,984,381.97</b>	<b>14,825,901.56</b>
<b>Total Deuda y Otros Pasivos</b>			<b>14,984,381.97</b>	<b>14,825,901.56</b>



GOBIERNO CONSTITUCIONAL DEL ESTADO DE CHIAPAS  
SOCIEDAD OPERADORA DE LA TORRE CHIAPAS SA DE CV

SISTEMA CONTABLE 2021  
INFORME SOBRE PASIVOS CONTINGENTES  
DEL 1 DE ENERO AL 31 DE DICIEMBRE DE 2021

Fecha:

16/1/2022

De conformidad a las Principales Reglas de Registro y Valoración del Patrimonio (Elementos Generales), emitidas por el Consejo Nacional de Armonización Contable, publicadas en el capítulo reformado en el Diario Oficial de la Federación el 06 de octubre del 2014 y la última reforma del 23 de diciembre de 2020, los Pasivos Contingentes consideran:

- a) Obligaciones surgidas a raíz de sucesos pasados, cuya existencia ha de ser confirmada sólo por la concurrencia, de uno o más eventos inciertos en el futuro que no están enteramente bajo el control del organismo público.
- b) Una obligación presente a raíz de sucesos pasados, que no se ha reconocido contablemente porque no es viable que el ente público tenga que satisfacerla, o debido a que el importe de la obligación no puede ser cuantificado con la suficiente confiabilidad.

Al respecto, se informa que éste Organismo Público a esta fecha NO cuenta con Pasivos Contingentes significativos pendientes de pago, ya que estos se reconocen y se liquidan en el transcurso del ejercicio, en la vigencia del presupuesto.



De conformidad al artículo 46, fracción I, inciso e) y 49 de la Ley General de Contabilidad Gubernamental, así como, a la normatividad emitida por el Consejo Nacional de Armonización Contable, a continuación, se presentan las notas a los estados financieros del Nombre del Organismo Público, correspondiente al 31 de diciembre de 2021, con los siguientes apartados:

- Notas de Desglose,
- Notas de Memoria (Cuentas de Orden), y
- Notas de Gestión Administrativa.

Las cifras mostradas al 31 de diciembre de 2021 se presentan de conformidad a la estructura de información dictado por el Consejo Nacional de Armonización Contable, publicado en el Diario Oficial de la Federación el 6 de octubre de 2014, reforma del 27 de septiembre de 2018, y última reforma del 23 de diciembre de 2020.

## NOTAS DE DESGLOSE

### NOTAS AL ESTADO DE SITUACIÓN FINANCIERA

El Estado de Situación Financiera muestra la posición financiera de la Sociedad Operadora de la Torre Chiapas S.A. de C.V, valuados y elaborados de acuerdo con los Postulados Básicos de Contabilidad Gubernamental, Normas y Metodología para la Emisión de Información Financiera y Estructura de los Estados Financieros del Ente Público y Característica de sus Notas, emitidos por el Consejo Nacional de Armonización Contable (CONAC), el cual refleja los bienes y derechos que se clasifican en rubros de acuerdo a su disponibilidad de liquidez al igual que sus obligaciones o compromisos, agrupándolas con relación a su exigibilidad.

#### ACTIVO

El activo se compone de los fondos, valores, derechos y bienes cuantificados en términos monetarios, los cuales dispone Sociedad Operadora de la Torre Chiapas S.A. de C.V, para la operatividad y la prestación de servicios públicos, éste se integra como sigue:

##### Circulante

##### Efectivo y Equivalentes

El rubro de efectivo y equivalentes al 31 de diciembre de 2021 asciende a \$ 506,982.54, el cual representa el 27.5 por ciento del total de activo circulante, se integra por la disponibilidad financiera para cubrir los compromisos de pagos a los diferentes proveedores, así como, pagos de impuestos y otras contribuciones; así también, para cubrir gastos menores y emergentes, mismos que se encuentran pendientes de ser reintegrados.

CONCEPTO	2021	2020
Bancos/Dependencias y Otros	506,982.54	1,108,375.77
<b>Suma</b>	<b>\$ 506,982.54</b>	<b>\$ 1,108,375.77</b>

##### Derechos a Recibir Efectivo o Equivalentes

Este rubro del activo asciende a \$710,004.28, el cual representa el 38.5 por ciento del total del activo circulante se integra por las cuentas por Cobrar a Corto Plazo, los Deudores Diversos y los Ingresos Pendientes de Recuperar a

**GOBIERNO CONSTITUCIONAL DEL ESTADO DE CHIAPAS**  
**SOCIEDAD OPERADORA DE LA TORRE CHIAPAS SA DE CV**  
**SISTEMA CONTABLE 2021**

**NOTAS A LOS ESTADOS FINANCIEROS**  
**DEL 01 DE ENERO AL 31 DE DICIEMBRE DE 2021**

Página 2 de 19  
 Fecha: 16/01/2021

Corto Plazo que adeudan por pago de renta.

CONCEPTO	VENCIMIENTO (DÍAS)	2021	2020
<b>Cuentas por Cobrar a Corto Plazo</b>	≤ 365	147,551.22	227,309.53
<b>Deudores Diversos por Cobrar a Corto Plazo</b>	≤ 365	5,707.04	12,415.32
<b>Ingresos por Recuperar a Corto Plazo</b>	≤ 365	556,746.02	3,360,424.55
<b>Suma</b>		<b>\$710,004.28</b>	<b>\$ 3,600,149.40</b>

CONCEPTO	VENCIMIENTO (DÍAS)	2021	2020
<b>Cuentas por Cobrar a Corto Plazo</b>			
IVA a Favor	≤ 365	\$ 15,396.70	\$ 15,396.70
Subsidio al Empleo	≤ 365	1,079.61	54,251.19
Iva por Acreditar	≤ 365	89,495.90	116,082.63
Salazar Zúñiga Mercedes Elicea	≤ 365	35,325.01	35,325.01
Jesús Enrique Luna Álvarez	≤ 365	6,254.00	6,254.00
<b>Suma</b>		<b>\$ 147,551.22</b>	<b>\$ 227,309.53</b>

CONCEPTO	VENCIMIENTO (DÍAS)	2021	2020
<b>Ingresos por recuperar a corto plazo</b>			
SMAPA	≤ 365	\$ 0.00	1,518,839.38
Yeri marvi Alcázar cancin	≤ 365	79,206.00	79,206.00
Cadena comercial OXXO	≤ 365	0.00	21,226.72
Comedores industriales de Chiapas	≤ 365	81,302.00	81,302.00
Gobierno del Edo. De Chiapas H.	≤ 365	6,613.95	0.00
Banorte	≤ 365	0.00	7,906.83
Operadora Mexicana de Televisión	≤ 365	0.01	0.00
Otilia	≤ 365	87,556.00	87,556.00
Propimex	≤ 365	20,593.60	24,302.40
Procuraduría Ambiental del Edo	≤ 365	0.00	10,251.26
Lorena del Rosario Rojas	≤ 365	62,540.00	62,540.00
Directodo de México (con dinero)	≤ 365	7,200.00	7,200.00
Ana Isabel Rivera Coutiño	≤ 365	17,087.21	17,087.21
Comisión E. Atención Víctimas	≤ 365	0.00	0.00
Secretaría de Relaciones Exteriores	≤ 365	34,800.00	626,400.00
Karen Hortensia Ayala Copca	≤ 365	0.00	5,337.74
Gobierno del Edo.(ICTI)	≤ 365	0.00	770,023.80
Gobierno del Edo.(SEIGEN)	≤ 365	159,857.25	0.00
Sergio Enrique Sánchez García	≤ 365	0.00	3,180.00
Instituto de Patrimonio Edo.	≤ 365	0.00	38,065.21
<b>Suma</b>		<b>\$ 556,746.02</b>	<b>\$ 3,360,424.55</b>

**Otros Activos Circulantes**

Este rubro del activo asciende a \$624,713.48, el cual representa el 33.9 por ciento del total de activo circulante; se integra por los depósitos en garantía de años anteriores, otorgados para garantizar el servicio de energía eléctrica ante comisión federal de electricidad y el servicio de telefonía celular ante Iusacell S.A. de C.V., así como una aportación de accionistas.

CONCEPTO	VENCIMIENTO (DÍAS)	2021	2021
<b>Valores en Garantía</b>			
Servicios Eficientes de Cartera S.	≤ 365	\$ 2,932.48	\$ 2,932.48
Comisión Federal de Electricidad	≤ 365	621,781.00	621,781.00
	<b>Suma</b>	<b>\$ 624,713.48</b>	<b>\$ 624,713.48</b>

**No Circulante**

**Derechos a Recibir Efectivo o Equivalentes a Largo Plazo**

Este rubro del activo asciende \$ 417,091.50, el cual representa el 5.7 por ciento del total del activo no circulante; se integra por el subsidio al empleo pagado y el impuesto al valor agregado pendiente de acreditar de ejercicios anteriores.

CONCEPTO	VENCIMIENTO (DÍAS)	2021	2020
<b>Documentos por Cobrar a Largo Plazo.</b>			
Subsidio al Empleo	≤ 365	\$ 224,023.54	\$ 224,023.50
Iva por acreditar	≤ 365	193,067.96	943,769.25
	<b>Suma</b>	<b>\$ 417,091.50</b>	<b>\$ 1,167,792.75</b>

**Bienes Muebles**

Este rubro del activo asciende a \$ 8,118,209.46, el cual representa el 110.9 por ciento del total del activo no circulante; se integra por la compra de radios (equipos de radiocomunicación) equipos de limpieza y vigilancia, Bomba Sumergible, mini Split, pc escritorio Dell corre i5, cámara canon 180 gris, video proyector Epson power s39, Disco duro 3.5", impresoras Epson L-5190, enmicadoras fusión 300 I-12 ;que son indispensables para la comunicación y funcionamiento de la torre Chiapas, en el rubro de maquinaria, otros equipos y herramientas, existe un activo llamado bomba de alta presión el cual tiene un error contable, en el mes de julio donde la póliza de provisión y gastos, duplica la cantidad, el monto real del activo es de \$70,000.00 el cual se corrigió en este mes.

**GOBIERNO CONSTITUCIONAL DEL ESTADO DE CHIAPAS**  
**SOCIEDAD OPERADORA DE LA TORRE CHIAPAS SA DE CV**  
**SISTEMA CONTABLE 2021**

**NOTAS A LOS ESTADOS FINANCIEROS**  
**DEL 01 DE ENERO AL 31 DE DICIEMBRE DE 2021**

Página 4 de 19  
 Fecha: 16/01/2021

CONCEPTO	FECHA	2021	2020
<b>Mobiliario y Equipo De Administración</b>		<b>182,416.22</b>	<b>182,416.22</b>
Proces. intel core i7-9800x 3.	01/12/2019	91,751.72	91,751.72
PC escritorio DELL Corei5	01/02/2020	16,946.50	16,946.50
Disco duro wd10ezex blue 3.5"	01/05/2020	6,250.00	6,250.00
4 impresoras Epsonl-5190	01/06/2020	38,000.00	38,000.00
2 Enmicadora fusion 3000 L-12	01/06/2020	11,298.00	11,298.00
Comp. de Escritorio Dell 3681	01/11/2020	18,170.00	18,170.00
<b>Mobiliario y Equipo De Educacional</b>		<b>10,205.53</b>	<b>10,205.53</b>
Cámara Canon 180 Gris	01/03/2020	2,211.08	2,211.08
Videoprojector Epson Power s39	01/03/2020	7,994.45	7,994.45
<b>Maquinaria, Otros Equipos y Herramientas</b>		<b>7,925,587.71</b>	<b>1,819,281.96</b>
Radios	29/09/2017	28,300.00	28,300.00
Radios	31/03/2019	135,218.42	135,218.42
FERRETERIA K Hidrolavadola Ind	31/03/2019	23,724.14	23,724.14
cámaras 04/19	16/04/2019	204,459.96	204,459.96
cámaras 2806	30/06/2019	151,439.80	151,439.80
cámaras 19/07	31/07/2019	75,478.90	75,478.90
cámaras 05-08-19	01/08/2019	75,960.90	75,960.90
cámaras S 0309	01/09/2019	75,960.90	75,960.90
cámaras 0210	01/10/2019	75,478.90	75,478.90
cámaras 0511	01/11/2019	75,478.90	75,478.90
BOMBA SUMERGIBLE TRITURADORA	01/11/2019	58,094.83	58,094.83
cámaras 0312	01/12/2019	75,960.90	75,960.90
Minisplit 24000 btus 1	01/12/2019	9,452.50	9,452.50
Minisplit mirage 24000 btus 2	01/12/2019	9,452.50	9,452.50
BOMBA DE ALTA PRESION	01/07/2020	70,000.00	70,000.00
Desbrozadora Motor 2 tiempos	01/08/2020	59,600.00	59,600.00
Bomba Sumergible 1HP3	01/08/2020	50,000.00	50,000.00
Bomba Mca Barnes Mod. 8MV 32	01/09/2020	111,000.00	111,000.00
Bomba Horizontal Mod-3NPT	01/09/2020	40,000.00	40,000.00
Maquina limpiadora de tubos	01/10/2020	192,220.41	192,220.41
BOMBA SUMERGIBLE BARNES	01/11/2020	111,000.00	111,000.00
BOMBA SUMERGIBLE BARNES	01/11/2020	111,000.00	111,000.00
BOMBA SUMERGIBLE BARNES	01/02/2021	111,000.00	0
BOMBA SUMERGIBLE BARNES	01/02/2021	111,000.00	0
CONTROL DE RED Y NODOS	01/04/2021	95,560.00	0
RAYOS X	01/04/2021	875,000.00	0
MOTORES CHILLERS	01/06/2021	1,763,910.96	0
SISTEMAS DE AIRE	01/06/2021	90,000.00	0
CHILLER JAMAL	29/10/2021	3,059,834.79	0
<b>Suma</b>		<b>\$8,118,209.46</b>	<b>\$2,011,903.71</b>

**Depreciación, Deterioro y Amortización Acumulada de Bienes**

Este rubro representa la depreciación y amortización aplicada a los bienes tangibles e intangibles que son propiedad de la Sociedad Operadora de la Torre Chiapas, S.A. de C.V., para lo cual se utilizó la guía de vida útil estimada y porcentajes de depreciación, de acuerdo con los procedimientos y a las normas establecidas para el ejercicio 2021.

Al periodo que se informa, este rubro asciende a \$ 1,218,680.97 que representa una disminución del 16.6 por ciento del activo no circulante.

CONCEPTO	2021	2020
<b>Depreciación Acumulada de Bienes Muebles</b>	\$ (\$1,218,680.97)	(\$441,678.33)
<b>Suma</b>	<b>\$ (\$1,218,680.97)</b>	<b>(\$441,678.33)</b>

CONCEPTO	MONTO DEL BIEN	DEPRECIACIÓN DEL EJERCICIO	DEPRECIACIÓN ACUMULADA	TASA APLICADA
<b>Mobiliario y Equipo De Administración</b>	\$ 182,416.22	\$ (66,680.07)	(99,990.11)	30%
<b>Mobiliario y Equipo De Educativo</b>	\$ 10,205.53	\$ (4,762.58)	(5,613.04)	30%
<b>Maquinaria, Otros Equipos y Herramientas</b>	\$ 7,925,374.67	\$ (705,559.99)	(1,113,057.82)	10%
<b>Suma</b>	<b>\$ 8,118,209.46</b>	<b>\$ (777,002.65)</b>	<b>\$ (1,218,660.98)</b>	

**PASIVO**

Es el conjunto de cuentas que permite el registro de las obligaciones contraídas por la Sociedad Operadora de la Torre Chiapas, S.A. de C.V., para el desarrollo de sus funciones y la prestación de los servicios públicos. Al 31 de diciembre de 2021, los estados financieros reflejan principalmente pasivo circulante o corto plazo, es decir, aquellas obligaciones en que la exigibilidad de pago es menor a un año, así también, pasivo no circulante o a largo plazo que representa las obligaciones con vencimiento posterior a un año.

**Circulante**

**Cuentas por Pagar a Corto Plazo**

Al 31 de diciembre de 2021, este rubro asciende a \$ 13,064,853.57 el cual representa el 98.6 por ciento del total del pasivo circulante, se integra principalmente por las retenciones y contribuciones a favor de terceros como son: IMSS, retenciones 10% ISR por arrendamiento y honorarios, así como el 2% impuestos sobre nóminas a prestadores de servicios y retenciones a terceros, los cuales se encuentran pendientes de enterar, así como por la prestación de servicios y adquisición de bienes adquiridas con partida presupuestal del ejercicio actual y ejercicio anterior.

CONCEPTO	VENCIMIENTO (DÍAS)	2021	2020
Servicios Personales por Pagar a Corto Plazo	≤ 365	\$6,907.87	\$2,195.05
Proveedores por Pagar a Corto Plazo	≤ 365	\$1,232,762.43	922,920.58
Retenciones y Contribuciones por Pagar a Corto Plazo	≤ 365	\$11,825,183.27	12,770,192.72
<b>Suma</b>		<b>\$ 13,064,853.57</b>	<b>\$ 13,695,308.35</b>

**Pasivos Diferidos a Corto Plazo**

Al 31 de diciembre de 2021, este rubro asciende a \$ 7,616.35, el cual representa el 0.1 por ciento del total del pasivo, se integra principalmente por los pagos anticipados, los cuales se encuentran pendientes de facturar.

CONCEPTO	VENCIMIENTO (DÍAS)	2021	2020
Otros Pasivos Diferidos a Corto Plazo			
Anticipo de Clientes	≤ 365	\$ 7,616.35	\$ 7,616.36
<b>Suma</b>		<b>\$ 7,616.35</b>	<b>\$ 7,616.36</b>

**Fondos y Bienes de Terceros en Garantía y/o Administración a Corto Plazo**

Este rubro asciende a \$ 171,641.24 el cual representa el 1.3 por ciento del total del pasivo circulante y corresponde principalmente depósitos en garantía de arrendamientos de los locales comerciales que están ubicados en la planta baja del edificio anexo en el food court.

CONCEPTO	NATURALEZA	2021	2020
Valores y Bienes en Garantía a Corto Plazo	Acreedora	\$ 171,641.24	\$ 80,462.04
<b>Suma</b>		<b>\$ 171,641.24</b>	<b>\$ 80,462.04</b>

**No Circulante**

**Cuentas por Pagar a Largo Plazo**

Este rubro asciende a \$ 1,420,395.24 que representa el 89.8 por ciento del total del pasivo no circulante y refleja el registro de los compromisos contraídos a largo plazo, por la adquisición de bienes de consumo e inventariables, por la contratación de servicios con proveedores, y por otras deudas comerciales, así como, estimaciones por las obligaciones contraídas con contratistas por obra pública en bienes de dominio público y en bienes propios, las cuales se encuentran pendientes de liquidar al 31 de diciembre de 2021.

CONCEPTO	VENCIMIENTO (DÍAS)	2021	2020
Proveedores por Pagar a Largo Plazo	> 365	\$ 1,420,395.24	\$ 1,039,600.06
<b>Suma</b>		<b>\$ 1,420,395.24</b>	<b>1,039,600.06</b>

**Fondos y Bienes de Terceros en Garantía y/o Administración a Largo Plazo**

Este rubro asciende a \$ 161,395.16 y representa el 10.2 por ciento del total del pasivo no circulante y corresponde principalmente a depósitos en garantía de arrendamiento de los locales comerciales que están ubicados en la planta baja del edificio anexo en el food court.

CONCEPTO	NATURALEZA	2021	2020
<b>Valores y Bienes en Garantía a Largo Plazo</b>			
Bienes en garantía a largo plazo	Acreedora	\$ 161,395.16	\$161,395.16
	<b>Suma</b>	<b>\$ 161,395.16</b>	<b>\$ 161,395.16</b>

**NOTAS AL ESTADO DE ACTIVIDADES**

El Estado de Actividades refleja el resultado entre el saldo total de los ingresos captados y el saldo total de los gastos incurridos por La Sociedad Operadora de la Torre Chiapas SA de CV, cuya diferencia positiva o negativa determina el ahorro o desahorro del 01 de enero al 31 de diciembre de 2021, De esta forma el resultado durante este periodo refleja un superávit por **\$ 1,580,424.17**

**Ingresos y Otros Beneficios**

**Ingresos de Gestión**

Los ingresos por Venta de Bienes y Prestación de Servicios que se recaudaron por La Sociedad Operadora de la Torre Chiapas SA de CV al 31 de diciembre de 2021, integrado por conceptos de arrendamiento, servicio de suministro de aire acondicionado, reposición de tarjeta de acceso y renta de sala de juntas, estas son cantidades brutas (antes de impuestos) que no incluyen el impuesto IVA.

CONCEPTO	NATURALEZA	2021	2020
<b>Ingresos de Gestión</b>			
Ingresos por Venta de Bienes y Prestación de Servicios	Acreedora	\$ 51,859,880.29	\$ 44,886,867.44
	<b>Suma</b>	<b>\$ 51,859,880.29</b>	<b>\$ 44,886,867.44</b>

**Otros Ingresos y Beneficios**

El rubro de Otros Ingresos y Beneficios, corresponden a ingresos obtenidos, por concepto de rendimientos generados de las cuentas bancarias, entre otros.

CONCEPTO	NATURALEZA	2021	2020
<b>Otros ingresos y beneficios</b>			
Ingresos Financieros	Acreedora	\$0.00	\$0.22
Otros Ingresos y Beneficios Varios	Acreedora	\$6,392.67	\$12,291.37
	<b>suma</b>	<b>\$6,392.67</b>	<b>\$12,291.59</b>
<b>Total de Ingresos y Beneficios</b>		<b>\$51,866,272.96</b>	<b>\$44,899,159.03</b>



### Gastos y Otras Pérdidas

Los gastos y otras pérdidas lo integran todas las erogaciones realizadas en la operatividad, principalmente en los capítulos 1000 Servicios Personales, 2000 Materiales y Suministros y 3000 Servicios Generales, estas son cantidades brutas (antes de impuestos) que no incluyen el impuesto IVA.

CONCEPTO	2021	2020
<b>Gastos y Otras Pérdidas</b>		
<b>Gastos de Funcionamiento</b>		
Servicios Personales	\$ 10,758,328.85	\$ 10,314,633.09
Materiales y Suministros	\$ 10,324,860.60	\$ 9,984,983.06
Servicios Generales	\$ 28,371,937.92	\$ 22,410,316.49
<b>Intereses, Comisiones y Otros Gastos de la Deuda Pública</b>		
Interés de la Deuda Pública		
<b>Otros Gastos y Pérdidas Extraordinarias</b>		
Estimaciones, Depreciaciones, Deterioros, Obsolescencia y Amortizaciones	777,002.64	178,602.47
Otros Gastos	53,718.78	12,367.50
<b>Total de Gastos y Otras Pérdidas</b>	<b>\$ 50,285,848.79</b>	<b>\$ 42,900,902.61</b>

Del total de los Gastos y Otras Pérdidas, se explican aquellas que en lo individual representan el 10 por ciento o más, de la totalidad de las mismas, el cual se integra de la siguiente manera: el importe de \$10,758,328.85 corresponde a todos los pagos de sueldos primas vacacionales, asimilable a salarios y los pagos de seguridad social o Infonavit del personal que labora en Sociedad Operadora de la Torre Chiapas SA de CV, así como, el importe de \$10,324,860.60 corresponde a materiales en general y el importe de \$28,371,937.92, corresponde a los pagos por servicios que han prestado los proveedores para el mantenimiento preventivo de los equipos y maquinaria propiedad de la Torre Chiapas.

Así mismo, derivado del análisis comparativo de los Gastos y Otras pérdidas al periodo que se informa, se explican las cuentas que representan una variación significativa en relación al ejercicio anterior, integrado por: Estimaciones, Depreciaciones, Deterioros, Obsolescencia y Amortizaciones con una reducción de \$ 777,002.64 lo cual se debe a que en este ejercicio se adquirió más activos y así mismo se ajustó las depreciaciones y ya se han efectuado los cálculos de las depreciaciones de los bienes muebles con que cuenta la Sociedad Operadora de la Torre Chiapas S.A. de C.V.

### NOTAS AL ESTADO DE VARIACIÓN EN LA HACIENDA PÚBLICA

La Hacienda Pública representa el importe de los bienes y derechos que son propiedad de Sociedad Operadora de la Torre Chiapas SA de CV, dicho importe es modificado principalmente por el resultado positivo obtenido al 31 de diciembre de 2021, el cual asciende a **\$ 1,580,424.17**

El Estado de Variación en la Hacienda Pública muestra las modificaciones o cambios realizados en la Hacienda Pública, dichas variaciones representan el resultado derivado del registro de resultado de ejercicios anteriores, resultado del ejercicio y aportaciones, a la fecha que se informa, la Hacienda Pública refleja un saldo negativo de **\$ 5,667,581.27**



Así también, es modificado por el aumento o disminución al patrimonio, derivado del registro de movimientos realizados durante el periodo que se informa. A la fecha que se informa la modificación neta positiva al patrimonio es de **\$ 1,231,604.17**

CONCEPTO	2021	2020
<b>Patrimonio Contribuido</b>		
Aportaciones	4,465,000.00	4,465,000.00
<b>Patrimonio Generado</b>		
Resultados del Ejercicio (Ahorro/Desahorro)	1,580,424.17	1,998,256.42
Resultados de Ejercicios Anteriores	(11,713,005.44)	(13,362,441.86)
<b>Suma</b>	<b>(\$5,667,581.27)</b>	<b>(\$6,899,185.44)</b>

**Patrimonio Contribuido**

En el periodo que se informa aparece una aportación a Capital de Gobierno del Estado de Chiapas por medio de la Secretaria de Hacienda de Estado y de la Oficina de Convenciones y Visitantes, misma que fue realizada en 2019 para subsanar la deuda contraída con la Empresa Lava Tap S.A. de C.V. en el año 2012 con la Sociedad Operadora de la Torre Chiapas S.A. de C.V.

CONCEPTO	2021	2020
<b>Aportaciones</b>		
Secretaria de Hacienda del Estado	\$ 4,464,000.00	\$4,464,000.00
Oficina de convenciones y visitantes	1,000.00	1,000.00
<b>Flujos de efectivo netos de las actividades de operación</b>	<b>\$ 4,465,000.00</b>	<b>\$ 4,465,000.00</b>

**Patrimonio Generado**

*Resultados del Ejercicio (Ahorro/Desahorro)*

El resultado positivo obtenido al periodo que se informa asciende a \$ 1,580,424.17, esto se debe a que a la fecha del periodo que se informa se ejercieron gestiones de cobros e invitaciones al pago oportuno

CONCEPTO	PROCEDENCIA	2021	2020
<b>Patrimonio Generado</b>			
Resultados del Ejercicio (Ahorro/Desahorro)	Ingresos y Otros Beneficios menos Gastos y Otras Pérdidas	\$ 1,580,424.17	\$1,998,256.42
	<b>Suma</b>	<b>\$ 1,580,424.17</b>	<b>\$1,998,256.42</b>

*Resultados de Ejercicios Anteriores*

Este rubro se integra principalmente por saldos de años anteriores, así como, por el traspaso del resultado del ejercicio anterior, efectuado al inicio del presente ejercicio.

CONCEPTO	PROCEDENCIA	2021	2020
<b>Patrimonio Generado</b>			
Resultados de Ejercicios Anteriores	Traspaso de Saldos de ejercicios anteriores	(\$11,713,005.44)	(\$ 13,362,441.86)
	<b>Suma</b>	<b>(\$11,713,005.44)</b>	<b>(\$ 13,362,441.86)</b>

**NOTAS AL ESTADO DE FLUJOS DE EFECTIVO**

**Efectivo y Equivalentes**

El análisis de los saldos inicial y final que figuran en la última parte del Estado de Flujos de Efectivo en la cuenta de efectivo y equivalentes mismos que tienen movimiento por las actividades propias de la empresa; es como sigue:

CONCEPTO	2021	2020
<b>Bancos/Dependencias y Otros</b>	506,982.54	1,108,375.77
<b>Suma</b>	<b>\$ 506,982.54</b>	<b>\$ 1,108,375.77</b>

A continuación, se presenta la Conciliación de los Flujos de Efectivo Netos de las Actividades de Operación y saldos de Resultados del Ejercicio (Ahorro/Desahorro):

CONCEPTO	2021	2020
<b>Resultados del Ejercicio Ahorro/Desahorro</b>	\$ 1,580,424.17	\$ 1,998,256.42
<b>Movimientos de partidas (o rubros) que no afectan al efectivo</b>		
Disminución de Inventarios	0	0
Otros Gastos Varios	0	0
<b>Flujos de Efectivo Netos de las Actividades de Operación</b>	<b>\$ 1,580,424.17</b>	<b>\$ 1,998,256.42</b>

**GOBIERNO CONSTITUCIONAL DEL ESTADO DE CHIAPAS  
SOCIEDAD OPERADORA DE LA TORRE CHIAPAS SA DE CV  
SISTEMA CONTABLE 2021**

**NOTAS A LOS ESTADOS FINANCIEROS  
DEL 01 DE ENERO AL 31 DE DICIEMBRE DE 2021**

<b>CONCILIACIÓN ENTRE LOS INGRESOS PRESUPUESTARIOS Y CONTABLES CORRESPONDIENTE DEL 1 DE ENERO AL 31 DE DICIEMBRE DE 2021 (Pesos)</b>	
<b>Total de Ingresos Presupuestarios</b>	<b>\$ 0.00</b>
<b>Más Ingresos Contables No Presupuestarios</b>	<b>51,866,272.96</b>
Ingresos Financieros	
Incremento por Variación de Inventarios	
Disminución del Exceso de Estimaciones por Pérdida o Deterioro u	
Obsolescencia	
Disminución del Exceso de Provisiones	
Otros ingresos y Beneficios Varios	6,392.67
Otros Ingresos Contables no Presupuestarios	51,859,880.29
<b>Menos Ingresos Presupuestarios No Contables</b>	<b>0.00</b>
Aprovechamientos Patrimoniales	
Ingresos Derivados de Financiamientos	
Otros ingresos Presupuestarios no Contables	
<b>Total de Ingresos Contables</b>	<b>51,866,272.96</b>

**GOBIERNO CONSTITUCIONAL DEL ESTADO DE CHIAPAS  
 SOCIEDAD OPERADORA DE LA TORRE CHIAPAS SA DE CV  
 SISTEMA CONTABLE 2021**

**NOTAS A LOS ESTADOS FINANCIEROS  
 DEL 01 DE ENERO AL 31 DE DICIEMBRE DE 2021**

<b>CONCILIACIÓN ENTRE LOS EGRESOS PRESUPUESTARIOS Y LOS GASTOS CONTABLES          CORRESPONDIENTE DEL 1 DE ENERO AL 31 DE DICIEMBRE DE 2021          ( Pesos )</b>	
<b>Total de Egresos Presupuestarios</b>	<b>\$ 0.00</b>
<b>Menos Egresos Presupuestarios No Contables</b>	
Materias Primas y Materiales de Producción y Comercialización	
Materiales y Suministros	
Mobiliario y Equipo de Administración	
Mobiliario y Equipo Educacional y Recreativo	
Equipo e Instrumental Médico y de Laboratorio	
Vehículos y Equipo de Transporte	
Equipo de Defensa y Seguridad	
Maquinaria, Otros Equipos y Herramientas	
Activos Biológicos	
Bienes Inmuebles	
Activos Intangibles	
Obra Pública en Bienes de Dominio Público	
Obra Pública en Bienes Propios	
Acciones y Participaciones de Capital	
Compra de Títulos y Valores	
Concesión de Préstamos	
Inversiones en Fideicomisos, Mandatos y Otros Análogos	
Provisiones para Contingencias y Otras Erogaciones Especiales	
Amortización de la Deuda Pública	
Adeudos de Ejercicios Fiscales Anteriores (ADEFAS)	
Otros Egresos Presupuestarios No Contables	
<b>Más Gastos Contables No Presupuestarios</b>	<b>\$ 50,285,848.79</b>
Estimaciones, Depreciaciones, Deterioros, Obsolescencia y Amortizaciones	\$ 777,002.64
Provisiones	
Disminución de Inventarios	
Aumento por Insuficiencia de Estimaciones por Pérdida o Deterioro u Obsolescencia	
Aumento por Insuficiencia de Provisiones	
Otros Gastos	\$ 53,718.78
Otros Gastos Contables No Presupuestarios	\$ 49,455,127.37
<b>Total de Gastos Contables</b>	<b>\$ 50,285,848.79</b>

---

**NOTAS DE MEMORIA (CUENTAS DE ORDEN)**

---

Las cuentas de orden se utilizan para registrar los movimientos de valores que no afecten o modifiquen el balance de la Sociedad Operadora de la Torre Chiapas SA de CV, sin embargo, su incorporación en libros es necesaria con fines de recordatorio contable, de control y en general sobre los aspectos administrativos, o bien, para consignar sus derechos o responsabilidades contingentes que puedan, o no, presentarse en el futuro.

Al 31 de diciembre de 2021, las cuentas que se manejan para efectos de estas Notas son las siguientes:

- **Contables:** Refleja las emisiones de obligaciones al 31 de diciembre de 2021:

CONCEPTO	2021
<b>Cuentas de Orden Contables</b>	<b><u>\$ 0.00</u></b>
<b>Contables</b>	<b>0.0</b>
Valores	
Emisión de Obligaciones	0.0
Avales y Garantías	
Juicios	
Contratos para Inversión Mediante Proyectos para Prestación de Servicios (PPS) y Similares	
Bienes en Concesionados o en Comodato	

- **Presupuestarias:**
  - **Cuentas de Ingresos:** No aplica
  - **Cuentas de Egresos:** No aplica

---

**NOTAS DE GESTIÓN ADMINISTRATIVA**

---

**1.- Introducción**

La Sociedad Operadora de la Torre Chiapas S.A. de C.V.; es una empresa de participación estatal mayoritaria del Gobierno del Estado de Chiapas, que tiene como objeto principal, la administración y operación del bien inmueble denominado "Torre Chiapas"; así como el aprovechamiento y comercialización de sus distintas áreas destinadas al comercio y prestación de servicios promoviendo así el desarrollo económico y promoción de la imagen del Estado en el plano local, nacional e internacional.

**MISIÓN**

La Sociedad Operadora de la Torre Chiapas contribuye con el desarrollo económico y la promoción de la buena imagen del Estado de Chiapas, manteniendo una infraestructura cómoda, segura y funcional, a una tarifa competitiva y de manera ininterrumpida en la que las dependencias, entidades públicas y empresas privadas e inversionistas realizan negocios y desempeñan sus labores a favor de la economía local.

**VISIÓN**

El complejo de la Torre Chiapas es un lugar donde las Dependencias y Entidades Municipales, Estatales Y Federales prefieren llevar a cabo sus actividades porque encuentran una combinación de Organismos Gubernamentales que

---

atienden sus trámites y gestiones relacionadas con la actividad económica y donde disponen de espacios equipados, personal altamente capacitado y equipos de comunicación adecuados, en una ubicación privilegiada dentro de un ambiente seguro, cómodo y funcional.

## **2.- Panorama Económico y Financiero**

La situación económica y financiera de La Sociedad Operadora de la Torre Chiapas S.A. de C.V. fue aceptable durante el ejercicio; debido a que fueron tomados en cuenta todos los lineamientos y normas emitidos por el Consejo Nacional de Armonización Contable (CONAC).

## **3.- Autorización e Historia**

Con fundamento en el artículo 24, de la Ley de Entidades Paraestatales de Estado de Chiapas y Decreto 220 que autoriza al Ejecutivo del Estado la creación de una empresa de participación estatal que tendrá por objeto administrar, operar y aprovechar los espacios de la “Torre Chiapas”, ubicada en el Municipio de Tuxtla Gutiérrez, publicado en el periódico oficial de Estado libre y Soberano de Chiapas el día miércoles 11 de mayo de 2011.

## **4.- Organización y Objeto Social**

### ***a) Objeto Social***

La Sociedad Operadora de la Torre Chiapas S.A. de C.V., es responsable de administrar, operar y aprovechar los espacios de la “Torre Chiapas” ubicada en el Municipio de Tuxtla Gutiérrez.

### ***b) Principal Actividad***

- Administrar y operar el bien inmueble denominado “Torre Chiapas”

### ***c) Ejercicio Fiscal***

- 2021

### ***d) Régimen Jurídico***

La Sociedad Operadora de la Torre Chiapas S.A. de C.V.; está registrada ante el Servicio de Administración Tributaria como persona moral con el régimen general de ley de personas morales, cuya actividad económica es el servicio de administración de negocios y sus obligaciones son las siguiente:

- Declaración informativa anual de clientes y proveedores de bienes y servicios. Impuesto sobre la renta
- Declaración informativa de IVA con la anual de ISR
- Pago definitivo mensual de IVA
- Declaración anual de ISR del ejercicio personas morales. Régimen general, sociedades cooperativas y controladas.
- Declaración informativa mensual de operaciones con terceros de IVA
- Pago provisional mensual de ISR personas morales régimen general.

### ***e) Consideraciones Fiscales del Ente***

La Sociedad Operadora de la Torre Chiapas S.A. de C.V., se ubica dentro de las personas morales a que se refiere el artículo 79 y 86 de la LISR, pero tiene otras obligaciones como:

- Presentar la declaración y pago provisional de retenciones de ISR por Sueldos y Salarios
- Pago definitivo de IVA
- INFONAVIT
- IMSS
- 10% de ISR por Arrendamientos de Inmuebles

**f) Estructura Organizacional Básica**

**SOCIEDAD OPERADORA DE LA TORRE CHIAPAS, S.A. DE C.V.**

**ORGANIGRAMA GENERAL OCUPACIONAL**

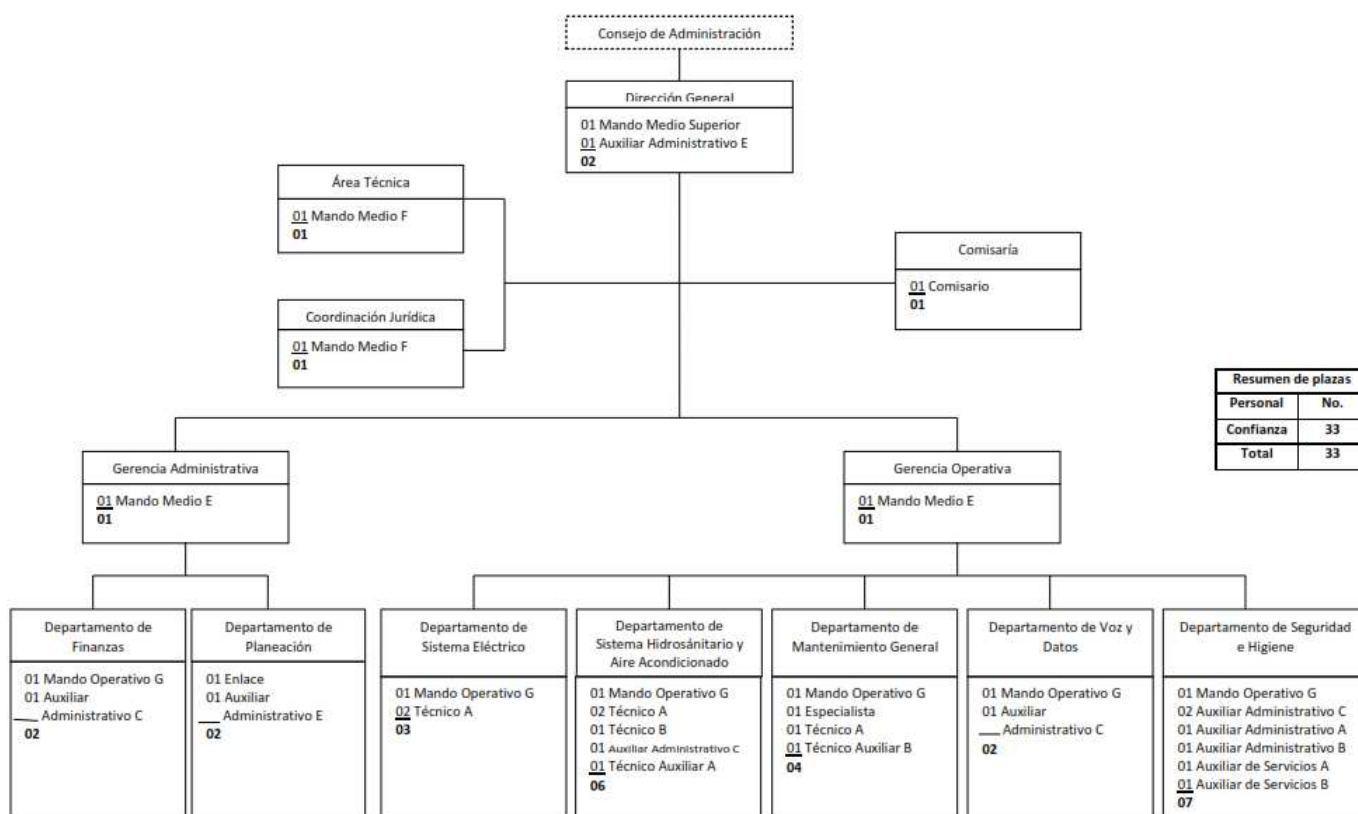

Resumen de plazas	
Personal	No.
Confianza	33
<b>Total</b>	<b>33</b>

**g) Fideicomisos, Mandatos y Análogos de los cuales es Fideicomitente o Fideicomisario**

(No Aplica)

**5.- Bases de Preparación de los Estados Financieros**

Para llevar a cabo la preparación de los Estados Financieros del presente ejercicio se consideró lo siguiente:

- a) Si se ha observado la normatividad emitida por el CONAC y las disposiciones legales aplicables.

---

Se ha observado en cierta medida la Normatividad emitida por el CONAC y la Ley General de Contabilidad Gubernamental (LGCG), para la emisión de los estados financieros.

b) La normatividad aplicada para el reconocimiento, valuación y revelación de los diferentes rubros de la información financiera, así como las bases de medición utilizadas para la elaboración de los estados financieros; por ejemplo: costo histórico, valor de realización, valor razonable, valor de recuperación o cualquier otro método empleado y los criterios de aplicación de los mismos.

Todas las cuentas que afectan económicamente a La Sociedad Operadora de la Torre Chiapas S.A. de C.V., están cuantificadas en términos monetarios y se registran al costo histórico. El costo histórico de las operaciones corresponde al monto erogado para su adquisición conforme a la documentación contable original justificativa y comprobatoria.

c) Postulados básicos.

Las bases de preparación de los estados financieros de La Sociedad Operadora de Torre Chiapas SA de CV, aplican los postulados básicos siguientes:

- 1.- Sustancia Económica
- 2.- Entes Públicos
- 3.- Existencia Permanente
- 4.- Revelación Suficiente
- 5.- Importancia Relativa
- 6.- Registro e Integración Presupuestaria
- 7.- Consolidación de la Información Financiera
- 8.- Devengo Contable
- 9.- Valuación
- 10.- Dualidad Económica
- 11.- Consistencia

d) Normatividad supletoria. En caso de emplear varios grupos de normatividades (normatividades supletorias), deberá realizar la justificación razonable correspondiente, su alineación con los PBCG y a las características cualitativas asociadas descritas en el MCCG (documentos publicados en el Diario Oficial de la Federación, agosto 2009). (No Aplica)

e) Para las Entidades que por primera vez estén implementando la base devengada de acuerdo a la Ley de Contabilidad; deberán considerar políticas de reconocimientos, plan de implementación, presentar los últimos estados financieros con la Normatividad anteriormente utilizada. (No Aplica)

#### **6.- Políticas de Contabilidad Significativas**

(No Aplica)

#### **7.- Posición en Moneda Extranjera y Protección por Riesgo Cambiario**

(No Aplica)



**8.- Reporte Analítico del Activo**

El estado analítico del activo muestra la variación entre el saldo final y el saldo inicial del periodo. Al 31 de diciembre de 2021, se reporta una variación positiva de \$ 1,073,123.76, el cual es mayor en comparación al ejercicio 2020.

La variación que presenta el activo al 31 de diciembre de 2021, se integra de la siguiente manera:

- a) Para el rubro de Efectivo y equivalentes la variación negativa de \$ 601,393.23 esto se debe a que surgieron gastos por adquisición de activos necesarios para el correcto funcionamiento de la Torre.
- b) Para el rubro de Derechos a Recibir Efectivo o Equivalentes la variación negativa de \$ 2,890,145.12 es debido a que se ha implementado seguimiento continuo a la invitación al cobro y al pago oportuno, haciendo que los arrendatarios estén más al corriente que ejercicios pasados.
- c) Para el rubro Derechos a Recibir Bienes o Servicios y otros activos circulantes, la variación negativa de \$13,939.75 en el periodo que se informa se debe a una depuración contable por conceptos menores.
- d) Para el rubro de Derechos a Recibir Efectivo o Equivalente a Largo Plazo hubo una variación negativa en el periodo que se informa, de \$ 750,701.25, debido al aumento en el IVA causado.
- e) Para el rubro de Bienes Muebles presenta una variación de \$ 6,106,305.75 en el periodo que se informa, debido a la compra de más activos para el buen funcionamiento de la operadora
- f) Para el rubro de depreciación, deterioro y amortización acumulada de bienes presenta variación de \$777,002.64 al aplicar la depreciación contable correspondiente del año 2021.

CONCEPTO	SALDO INICIAL	CARGOS DEL PERIODO	ABONOS DEL PERIODO	SALDO FINAL	VARIACIÓN DEL PERIODO
<b>ACTIVO</b>	<b>8,085,196.53</b>	<b>166,382,050.04</b>	<b>165,308,926.28</b>	<b>9,158,320.29</b>	<b>1,073,123.76</b>
<b>Activo Circulante</b>	<b>5,347,178.40</b>	<b>145,874,821.88</b>	<b>149,380,299.98</b>	<b>1,841,700.30</b>	<b>(3,505,478.10)</b>
Efectivo y Equivalentes	1,108,375.77	85,648,641.99	86,250,035.22	506,982.54	(601,393.23)
Derechos a Recibir Efectivo o Equivalentes	3,600,149.40	60,226,179.89	63,116,325.01	710,004.28	(2,890,145.12)
Derechos a Recibir Bienes o Servicios	13,939.75	0.00	13,939.75	0.00	(13,939.75)
Otros Activos Circulantes	624,713.48	0.00	0.00	624,713.48	0.00
<b>Activo No Circulante</b>	<b>2,738,018.13</b>	<b>20,507,228.16</b>	<b>15,928,626.30</b>	<b>7,316,619.99</b>	<b>4,578,601.86</b>
Inversiones Financieras a Largo Plazo					
Derechos a Recibir Efectivo o Equivalentes a Largo Plazo	1,167,792.75	13,943,962.18	14,694,663.43	417,091.50	(750,701.25)
Bienes Muebles	2,011,903.71	6,563,044.87	456,739.12	8,118,209.46	6,106,305.75
Depreciación, Deterioro y Amortización Acumulada de Bienes	(441,678.33)	221.11	777,223.75	(777,002.64)	(777,002.64)
Otros Activos no Circulantes					

---

**9.- Fideicomisos, Mandatos y Análogos**

(No Aplica)

**10.- Reporte de la Recaudación**

(No Aplica)

**11.- Información sobre la Deuda y el Reporte Analítico de la Deuda**

(No Aplica)

**12.- Calificaciones Otorgadas**

(No Aplica)

**13.- Proceso de Mejora**

***a) Principales Políticas de Control Interno***

- **Manual de Procedimientos:** Nos indica los procedimientos que debemos seguir de forma ordenada en el desarrollo de las actividades; evitando duplicidad de esfuerzos.
- **Ley General de Contabilidad Gubernamental (LGCG):** Nos establece los criterios generales que rigen la contabilidad gubernamental y la emisión de información financiera, incluyendo la presupuestaria y programática en forma razonable y transparente.
- **Normatividad Contable:** Tiene por objeto efectuar el registro contable de los recursos públicos y la preparación de informes financieros de forma armonizada, que dan transparencia para la interpretación, evaluación, fiscalización y entrega de informes; regulando las operaciones contables.
- **Normas Presupuestarias:** Nos indica cómo se ejecuta el gasto público, administrándolo con eficiencia, eficacia, economía, transparencia y honradez, para rendir cuentas de los recursos públicos, así mismo contribuir a fortalecer la armonización presupuestaria y contable.

***b) Medidas de Desempeño Financiero, Metas y Alcance***

1.- Se continúa trabajando en el cambio trascendental que es el proceso de armonización contable para atender en tiempo y forma el nuevo esquema de la contabilidad gubernamental, y generando así los beneficios en materia de información financiera, transparencia y rendición de cuentas.

**14.- Información por Segmentos**

(No Aplica)

**15.- Eventos Posteriores al Cierre**

(No Aplica)

**16.- Partes Relacionadas**

“No existen partes relacionadas que pudieran ejercer influencia significativa sobre la toma de decisiones financieras y operativas”



**GOBIERNO CONSTITUCIONAL DEL ESTADO DE CHIAPAS  
SOCIEDAD OPERADORA DE LA TORRE CHIAPAS SA DE CV  
SISTEMA CONTABLE 2021**

**NOTAS A LOS ESTADOS FINANCIEROS  
DEL 01 DE ENERO AL 31 DE DICIEMBRE DE 2021**

Página 19 de 19

Fecha: 16/01/2021

---

**17.- Responsabilidad sobre la Presentación Razonable de la Información Contable**

“Bajo protesta de decir verdad declaramos que los Estados Financieros y sus Notas, son razonablemente correctos y son responsabilidad del emisor”



GOBIERNO CONSTITUCIONAL DEL ESTADO DE CHIAPAS  
SOCIEDAD OPERADORA DE LA TORRE CHIAPAS SA DE CV

SISTEMA CONTABLE 2021  
ESTADO ANALÍTICO DE INGRESOS  
DEL 1 DE ENERO AL 31 DE DICIEMBRE DE 2021

Página 1 de 1  
Fecha: 16/1/2022

RUBRO DE INGRESOS	INGRESO					DIFERENCIA
	ESTIMADO	AMPLIACIONES Y REDUCCIONES	MODIFICADO	DEVENGADO	RECAUDADO	(RECAUDADO - ESTIMADO)
Impuestos	0.00	0.00	0.00	0.00	0.00	0.00
Cuotas y Aportaciones de Seguridad Social	0.00	0.00	0.00	0.00	0.00	0.00
Contribuciones de Mejoras	0.00	0.00	0.00	0.00	0.00	0.00
Derechos	0.00	0.00	0.00	0.00	0.00	0.00
Productos	0.00	6,392.67	6,392.67	6,392.67	6,392.67	6,392.67
Aprovechamientos						
Ingresos por Venta de Bienes, Prestación de Servicios y Otros Ingresos	51,505,771.56	7,775,199.85	59,280,971.41	51,859,880.29	51,859,880.29	354,108.73
Participaciones, Aportaciones, Convenios, Incentivos Derivados de la Colaboración Fiscal y Fondos Distintos de Aportaciones	0.00	0.00	0.00	0.00	0.00	0.00
Transferencias, Asignaciones, Subsidios y Subvenciones, y Pensiones y Jubilaciones	0.00	0.00	0.00	0.00	0.00	0.00
Ingresos Derivados de Financiamientos	0.00	0.00	0.00	0.00	0.00	0.00
<b>Total</b>	<b>51,505,771.56</b>	<b>7,781,592.52</b>	<b>59,287,364.08</b>	<b>51,866,272.96</b>	<b>51,866,272.96</b>	
				<b>Ingresos Excedentes</b>		<b>360,501.40</b>

ESTADO ANALÍTICO DE INGRESOS POR FUENTE DE FINANCIAMIENTO	INGRESO					DIFERENCIA
	ESTIMADO	AMPLIACIONES Y REDUCCIONES	MODIFICADO	DEVENGADO	RECAUDADO	(RECAUDADO - ESTIMADO)
Ingresos del Poder Ejecutivo Federal o Estatal y de los Municipios	0.00	0.00	0.00	0.00	0.00	0.00
Impuestos	0.00	0.00	0.00	0.00	0.00	0.00
Cuotas y Aportaciones de Seguridad Social	0.00	0.00	0.00	0.00	0.00	0.00
Contribuciones de Mejoras	0.00	0.00	0.00	0.00	0.00	0.00
Derechos	0.00	0.00	0.00	0.00	0.00	0.00
Productos	0.00	0.00	0.00	0.00	0.00	0.00
Aprovechamientos	0.00	0.00	0.00	0.00	0.00	0.00
Participaciones, Aportaciones, Convenios, Incentivos Derivados de la Colaboración Fiscal y Fondos Distintos de Aportaciones	0.00	0.00	0.00	0.00	0.00	0.00
Transferencias, Asignaciones, Subsidios y Subvenciones, y Pensiones y Jubilaciones	0.00	0.00	0.00	0.00	0.00	0.00
Ingresos de los Entes Públicos de los Poderes Legislativo y Judicial, de los Órganos Autónomos y del Sector Paraestatal o Paramunicipal, así como de las Empresas Productivas del Estado	51,505,771.56	7,781,592.52	59,287,364.08	51,866,272.96	51,866,272.96	360,501.40
Cuotas y Aportaciones de Seguridad Social	0.00	0.00	0.00	0.00	0.00	0.00
Productos	0.00	6,392.67	6,392.67	6,392.67	6,392.67	6,392.67
Ingresos por Venta de Bienes, Prestación de Servicios y Otros Ingresos	51,505,771.56	7,775,199.85	59,280,971.41	51,859,880.29	51,859,880.29	354,108.73
Transferencias, Asignaciones, Subsidios y Subvenciones, y Pensiones y Jubilaciones	0.00	0.00	0.00	0.00	0.00	0.00
Ingresos Derivados de Financiamiento	0.00	0.00	0.00	0.00	0.00	0.00
Ingresos Derivados de Financiamientos	0.00	0.00	0.00	0.00	0.00	0.00
<b>Total</b>	<b>51,505,771.56</b>	<b>7,781,592.52</b>	<b>59,287,364.08</b>	<b>51,866,272.96</b>	<b>51,866,272.96</b>	
				<b>Ingresos Excedentes</b>		<b>360,501.40</b>



**GOBIERNO CONSTITUCIONAL DEL ESTADO DE CHIAPAS**  
**RAMO O DEPENDENCIA: SOCIEDAD OPERADORA DE LA TORRE CHIAPAS S.A. DE C.V.**  
**ESTADO ANALÍTICO DEL EJERCICIO DEL PRESUPUESTO DE EGRESOS EN CLASIFICACIÓN POR OBJETO DEL GASTO**  
**(CAPÍTULOS Y CONCEPTOS)**

DEL 1 DE ENERO AL 31 DE DICIEMBRE DE 2021

(Pesos)

RPA - 1

CONCEPTO	PRESUPUESTO DE EGRESOS					SUBEJERCICIO
	APROBADO	AMPLIACIONES / REDUCCIONES	MODIFICADO	DEVENGADO	PAGADO	
	1	2	3 = (1+2)	4	5	
<b>SERVICIOS PERSONALES</b>	<b>11 306 777</b>	<b>( 532 202)</b>	<b>10 774 575</b>	<b>10 758 329</b>	<b>10 758 329</b>	<b>16 246</b>
Remuneraciones al Personal de Carácter Permanente	6 994 457	293 305	7 287 762	8 148 637	8 148 637	( 860 874)
Remuneraciones al Personal de Carácter Transitorio	526 176	( 59 126)	467 050	521 932	521 932	( 54 882)
Remuneraciones Adicionales y Especiales	639 331	76 148	715 479	115 453	115 453	600 026
Seguridad Social	2 373 000	( 391 916)	1 981 084	1 566 171	1 566 171	414 912
Otras Prestaciones Sociales y Económicas	363 000	( 363 000)	0	0	0	0
Previsiones	410 813	( 87 613)	323 200	406 136	406 136	( 82 936)
Pago de Estímulos a Servidores Públicos	0	0	0	0	0	0
<b>MATERIALES Y SUMINISTROS</b>	<b>9 499 473</b>	<b>4 712 573</b>	<b>14 212 046</b>	<b>10 324 861</b>	<b>10 324 861</b>	<b>3 887 185</b>
Materiales de Administración, Emisión de documentos y Artículos Oficiales	436 004	284 626	720 630	821 361	821 361	( 100 731)
Alimentos y Utensilios	287 200	21 372	308 572	222 485	222 485	86 087
Materias Primas y Materiales de Producción y Comercialización	0	0	0	0	0	0
Materiales y Artículos de Construcción y de Reparación	5 022 077	2 537 171	7 559 248	4 934 415	4 934 415	2 624 833
Productos Químicos, Farmacéuticos y de Laboratorio	702 860	586 568	1 289 428	1 011 485	1 011 485	277 943
Combustibles, Lubricantes y Aditivos	473 613	450 656	924 269	690 814	690 814	233 455
Vestuario, Blancos, Prendas de Protección y Artículos Deportivos	374 056	117 548	491 604	382 712	382 712	108 892
Materiales y Suministros para Seguridad	0	0	0	0	0	0
Herramientas, Refacciones y Accesorios Menores	2 203 663	714 631	2 918 295	2 261 588	2 261 588	656 706
<b>SERVICIOS GENERALES</b>	<b>26 037 052</b>	<b>5 401 635</b>	<b>31 438 687</b>	<b>28 371 938</b>	<b>28 371 938</b>	<b>3 066 749</b>
Servicios Básicos	22 224 000	( 573 196)	21 650 804	19 907 646	19 907 646	1 743 158
Servicios de Arrendamiento	0	0	0	0	0	0
Servicios Profesionales, Científicos, Técnicos y Otros Servicios	36 960	( 23 736)	13 224	82 406	82 406	( 69 182)
Servicios Financieros, Bancarios y Comerciales	0	0	0	5 431	5 431	( 5 431)
Servicios de Instalación, Reparación, Mantenimiento y Conservación	3 062 988	6 681 671	9 744 658	8 285 848	8 285 848	1 458 810
Servicios de Comunicación Social y Publicidad	0	0	0	0	0	0
Servicio de Traslado y Viáticos	35 000	( 5 000)	30 000	79 742	79 742	( 49 742)
Servicios Oficiales	0	0	0	0	0	0
Otros Servicios Generales	678 104	( 678 104)	0	10 865	10 865	( 10 865)
<b>TRANSFERENCIAS, ASIGNACIONES, SUBSIDIOS Y OTRAS AYUDAS</b>	<b>0</b>	<b>0</b>	<b>0</b>	<b>0</b>	<b>0</b>	<b>0</b>
Transferencias Internas y Asignaciones al Sector Público	0	0	0	0	0	0
Transferencias al Resto del Sector Público	0	0	0	0	0	0
Subsidios y Subvenciones	0	0	0	0	0	0
Ayudas Sociales	0	0	0	0	0	0
Pensiones y Jubilaciones	0	0	0	0	0	0
Transferencias a Fideicomisos, Mandatos y Otros análogos	0	0	0	0	0	0
Transferencias a la Seguridad Social	0	0	0	0	0	0
Donativos	0	0	0	0	0	0
Transferencias al Exterior	0	0	0	0	0	0



**GOBIERNO CONSTITUCIONAL DEL ESTADO DE CHIAPAS**  
**RAMO O DEPENDENCIA: SOCIEDAD OPERADORA DE LA TORRE CHIAPAS S.A. DE C.V.**  
**ESTADO ANALÍTICO DEL EJERCICIO DEL PRESUPUESTO DE EGRESOS EN CLASIFICACIÓN POR OBJETO DEL GASTO**  
**(CAPÍTULOS Y CONCEPTOS)**

DEL 1 DE ENERO AL 31 DE DICIEMBRE DE 2021

(Pesos)

RPA - 1

CONCEPTO	PRESUPUESTO DE EGRESOS					SUBEJERCICIO
	APROBADO	AMPLIACIONES / REDUCCIONES	MODIFICADO	DEVENGADO	PAGADO	
	1	2	3 = (1+2)	4	5	
<b>BIENES MUEBLES, INMUEBLES E INTANGIBLES</b>	<b>4 142 195</b>	<b>( 608 288)</b>	<b>3 533 906</b>	<b>3 046 471</b>	<b>3 046 471</b>	<b>487 435</b>
Mobiliario y Equipo de Administración	557 010	( 557 010)	0	0	0	0
Mobiliario y Equipo Educativo y Recreativo	0	0	0	0	0	0
Equipo e Instrumental Médico y de Laboratorio	0	0	0	0	0	0
Vehículos y Equipo de Transporte	0	0	0	0	0	0
Equipo de Defensa y Seguridad	0	0	0	0	0	0
Maquinaria, Otros Equipos y Herramientas	3 585 184	( 51 278)	3 533 906	3 046 471	3 046 471	487 435
Activos Biológicos	0	0	0	0	0	0
Bienes Inmuebles	0	0	0	0	0	0
Activos Intangibles	0	0	0	0	0	0
<b>INVERSIÓN PÚBLICA</b>	<b>0</b>	<b>0</b>	<b>0</b>	<b>0</b>	<b>0</b>	<b>0</b>
Obra Pública en Bienes de Dominio Público	0	0	0	0	0	0
Obra Pública en Bienes Propios	0	0	0	0	0	0
Proyectos Productivos y Acciones de Fomento	0	0	0	0	0	0
<b>INVERSIONES FINANCIERAS Y OTRAS PROVISIONES</b>	<b>0</b>	<b>0</b>	<b>0</b>	<b>0</b>	<b>0</b>	<b>0</b>
Inversiones para el Fomento de Actividades Productivas	0	0	0	0	0	0
Acciones y Participaciones de Capital	0	0	0	0	0	0
Compra de Títulos y Valores	0	0	0	0	0	0
Concesión de Préstamos	0	0	0	0	0	0
Inversiones en Fideicomisos, Mandatos y Otros Análogos	0	0	0	0	0	0
Otras Inversiones Financieras	0	0	0	0	0	0
Provisiones para Contingencias y Otras Erogaciones Especiales	0	0	0	0	0	0
<b>PARTICIPACIONES Y APORTACIONES</b>	<b>0</b>	<b>0</b>	<b>0</b>	<b>0</b>	<b>0</b>	<b>0</b>
Participaciones	0	0	0	0	0	0
Aportaciones	0	0	0	0	0	0
Convenios	0	0	0	0	0	0
Impuestos Diversos	0	0	0	0	0	0
<b>DEUDA PÚBLICA</b>	<b>0</b>	<b>0</b>	<b>0</b>	<b>0</b>	<b>0</b>	<b>0</b>
Amortización de la Deuda Pública	0	0	0	0	0	0
Intereses de la Deuda Pública	0	0	0	0	0	0
Comisiones de la Deuda Pública	0	0	0	0	0	0
Gastos de la Deuda Pública	0	0	0	0	0	0
Costo por Coberturas	0	0	0	0	0	0
Apoyos Financieros	0	0	0	0	0	0
Adeudos de Ejercicios Fiscales Anteriores (ADEFAS)	0	0	0	0	0	0
<b>TOTAL DEL GASTO</b>	<b>50 985 497</b>	<b>8 973 717</b>	<b>59 959 214</b>	<b>52 501 598</b>	<b>52 501 598</b>	<b>7 457 615</b>



GOBIERNO CONSTITUCIONAL DEL ESTADO DE CHIAPAS  
RAMO O DEPENDENCIA: SOCIEDAD OPERADORA DE LA TORRE CHIAPAS S.A. DE C.V.  
ESTADO ANALÍTICO DEL EJERCICIO DEL PRESUPUESTO DE EGRESOS EN CLASIFICACIÓN ECONÓMICA POR TIPO DE GASTO  
DEL 1 DE ENERO AL 31 DE DICIEMBRE DE 2021

RPA - 2

(Pesos)

CONCEPTO	PRESUPUESTO DE EGRESOS					SUBEJERCICIO
	APROBADO	AMPLIACIONES / REDUCCIONES	MODIFICADO	DEVENGADO	PAGADO	
	1	2	3 = (1+2)	4	5	
GASTO CORRIENTE	50 985 497	8 973 717	59 959 214	52 501 598	52 501 598	7 457 615
GASTO DE CAPITAL	0	0	0	0	0	0
AMORTIZACIÓN DE LA DEUDA Y DISMINUCIÓN DE PASIVOS	0	0	0	0	0	0
PENSIONES Y JUBILACIONES	0	0	0	0	0	0
PARTICIPACIONES	0	0	0	0	0	0
<b>TOTAL DEL GASTO</b>	<b>50 985 497</b>	<b>8 973 717</b>	<b>59 959 214</b>	<b>52 501 598</b>	<b>52 501 598</b>	<b>7 457 615</b>



GOBIERNO CONSTITUCIONAL DEL ESTADO DE CHIAPAS  
RAMO O DEPENDENCIA: SOCIEDAD OPERADORA DE LA TORRE CHIAPAS S.A. DE C.V.  
ESTADO ANALÍTICO DEL EJERCICIO DEL PRESUPUESTO DE EGRESOS EN CLASIFICACIÓN ADMINISTRATIVA/ORGANISMO  
DEL 1 DE ENERO AL 31 DE DICIEMBRE DE 2021

(Pesos)

RPA - 3

CONCEPTO	PRESUPUESTO DE EGRESOS					SUBEJERCICIO
	APROBADO	AMPLIACIONES / REDUCCIONES	MODIFICADO	DEVENGADO	PAGADO	
	1	2	3 = (1+2)	4	5	
<b>ENTIDADES PARAESTATALES EMPRESARIALES NO FINANCIERA CON PARTICIPACION ESTATAL MAYORITARIA</b>	<b>50 985 497</b>	<b>8 973 717</b>	<b>59 959 214</b>	<b>52 501 598</b>	<b>52 501 598</b>	<b>7 457 615</b>
Sociedad Operadora de la Torre Chiapas, S. A. de C. V. (SOTCH)	50 985 497	8 973 717	59 959 214	52 501 598	52 501 598	7 457 615
<b>TOTAL DEL GASTO</b>	<b>50 985 497</b>	<b>8 973 717</b>	<b>59 959 214</b>	<b>52 501 598</b>	<b>52 501 598</b>	<b>7 457 615</b>





GOBIERNO CONSTITUCIONAL DEL ESTADO DE CHIAPAS  
RAMO O DEPENDENCIA: SOCIEDAD OPERADORA DE LA TORRE CHIAPAS S.A. DE C.V.  
ESTADO ANALÍTICO DEL EJERCICIO DEL PRESUPUESTO DE EGRESOS EN CLASIFICACIÓN ADMINISTRATIVA (POR PODERES)  
DEL 1 DE ENERO AL 31 DE DICIEMBRE DE 2021

(Pesos)

RPA - 4

CONCEPTO	PRESUPUESTO DE EGRESOS					SUBEJERCICIO
	APROBADO	AMPLIACIONES / REDUCCIONES	MODIFICADO	DEVENGADO	PAGADO	
	1	2	3 = (1+2)	4	5	
<b>PODER EJECUTIVO</b>	0	0	0	0	0	0
Secretaría de Hacienda						
<b>PODER LEGISLATIVO</b>	0	0	0	0	0	0
<b>PODER JUDICIAL</b>	0	0	0	0	0	0
<b>ÓRGANOS AUTÓNOMOS</b>	0	0	0	0	0	0
			<b>NO APLICA</b>			
<b>GOBIERNO MUNICIPAL</b>	0	0	0	0	0	0
<b>TOTAL DEL GASTO</b>	0	0	0	0	0	0



**GOBIERNO CONSTITUCIONAL DEL ESTADO DE CHIAPAS**  
**RAMO O DEPENDENCIA: SOCIEDAD OPERADORA DE LA TORRE CHIAPAS S.A. DE C.V.**  
**ESTADO ANALÍTICO DEL EJERCICIO DEL PRESUPUESTO DE EGRESOS EN CLASIFICACIÓN ADMINISTRATIVA/ENTIDADES**  
**DEL 1 DE ENERO AL 31 DE DICIEMBRE DE 2021**

(Pesos)

RPA - 5

CONCEPTO	PRESUPUESTO DE EGRESOS					SUBEJERCICIO
	APROBADO	AMPLIACIONES / REDUCCIONES	MODIFICADO	DEVENGADO	PAGADO	
	1	2	3 = (1+2)	4	5	
ENTIDADES PARAESTATALES Y FIDEICOMISOS NO EMPRESARIALES Y NO FINANCIEROS	0	0	0	0	0	0
INSTITUCIONES PÚBLICAS DE SEGURIDAD SOCIAL	0	0	0	0	0	0
ENTIDADES PARAESTATALES EMPRESARIALES NO FINANCIERA CON PARTICIPACION ESTATAL MAYORITARIA	50 985 497	8 973 717	59 959 214	52 501 598	52 501 598	7 457 615
ENTIDADES PARAESTATALES EMPRESARIALES FINANCIERAS MONETARIAS CON PARTICIPACIÓN ESTATAL MAYORITARIA	0	0	0	0	0	0
ENTIDADES PARAESTATALES EMPRESARIALES FINANCIERAS NO MONETARIAS CON PARTICIPACIÓN ESTATAL MAYORITARIA	0	0	0	0	0	0
FIDEICOMISOS FINANCIEROS PÚBLICOS CON PARTICIPACIÓN ESTATAL MAYORITARIA	0	0	0	0	0	0
<b>TOTAL DEL GASTO</b>	<b>50 985 497</b>	<b>8 973 717</b>	<b>59 959 214</b>	<b>52 501 598</b>	<b>52 501 598</b>	<b>7 457 615</b>



**GOBIERNO CONSTITUCIONAL DEL ESTADO DE CHIAPAS**  
**RAMO O DEPENDENCIA: SOCIEDAD OPERADORA DE LA TORRE CHIAPAS S.A. DE C.V.**  
**ESTADO ANALÍTICO DEL EJERCICIO DEL PRESUPUESTO DE EGRESOS EN CLASIFICACIÓN FUNCIONAL (Finalidad y Función)**  
**DEL 1 DE ENERO AL 31 DE DICIEMBRE DE 2021**  
(Pesos)

RPA - 6

FI	CONCEPTO	PRESUPUESTO DE EGRESOS					SUBEJERCICIO 6 = (3-4)
		APROBADO	AMPLIACIONES / REDUCCIONES	MODIFICADO	DEVENGADO	PAGADO	
		1	2	3 = (1+2)	4	5	
<b>1</b>	<b>GOBIERNO</b>	<b>50 985 497</b>	<b>8 973 717</b>	<b>59 959 214</b>	<b>52 501 598</b>	<b>52 501 598</b>	<b>7 457 615</b>
	Legislación	0	0	0	0	0	0
	Justicia	0	0	0	0	0	0
	Coordinación de la Política de Gobierno	0	0	0	0	0	0
	Relaciones Exteriores	0	0	0	0	0	0
	Asuntos Financieros y Hacendarios	0	0	0	0	0	0
	Asuntos de Orden Público y de Seguridad Interior	0	0	0	0	0	0
	Otros Servicios Generales	50 985 497	8 973 717	59 959 214	52 501 598	52 501 598	7 457 615
<b>2</b>	<b>DESARROLLO SOCIAL</b>	<b>0</b>	<b>0</b>	<b>0</b>	<b>0</b>	<b>0</b>	<b>0</b>
	Protección Ambiental	0	0	0	0	0	0
	Vivienda y Servicios a la Comunidad	0	0	0	0	0	0
	Salud	0	0	0	0	0	0
	Recreación, Cultura y Otras Manifestaciones Sociales	0	0	0	0	0	0
	Educación	0	0	0	0	0	0
	Protección Social	0	0	0	0	0	0
<b>3</b>	<b>DESARROLLO ECONÓMICO</b>	<b>0</b>	<b>0</b>	<b>0</b>	<b>0</b>	<b>0</b>	<b>0</b>
	Asuntos Económicos, Comerciales y Laborales en General	0	0	0	0	0	0
	Agropecuaria, Silvicultura, Pesca y Caza	0	0	0	0	0	0
	Combustibles y Energía	0	0	0	0	0	0
	Minería, Manufacturas y Construcción	0	0	0	0	0	0
	Transporte	0	0	0	0	0	0
	Comunicaciones	0	0	0	0	0	0
	Turismo	0	0	0	0	0	0
	Ciencia, Tecnología e Innovación	0	0	0	0	0	0
	Otras Industrias y Otros Asuntos Económicos	0	0	0	0	0	0
<b>4</b>	<b>OTRAS NO CLASIFICADAS EN FUNCIONES ANTERIORES</b>	<b>0</b>	<b>0</b>	<b>0</b>	<b>0</b>	<b>0</b>	<b>0</b>
	Transacciones de la Deuda Pública/Costo Financiero de la Deuda	0	0	0	0	0	0
	Transferencias, Participaciones y Aportaciones entre Diferentes Niveles y Ordenes de Gobierno	0	0	0	0	0	0
	Adeudos de Ejercicios Fiscales Anteriores (ADEFAS)	0	0	0	0	0	0
	<b>TOTAL DEL GASTO</b>	<b>50 985 497</b>	<b>8 973 717</b>	<b>59 959 214</b>	<b>52 501 598</b>	<b>52 501 598</b>	<b>7 457 615</b>



GOBIERNO CONSTITUCIONAL DEL ESTADO DE CHIAPAS  
SOCIEDAD OPERADORA DE LA TORRE CHIAPAS SA DE CV

SISTEMA CONTABLE 2021  
ENDEUDAMIENTO NETO  
DEL 1 DE ENERO AL 31 DE DICIEMBRE DE 2021

Fecha: 16/1/2022  
Página 1 de 1

IDENTIFICACIÓN DE CRÉDITO O INSTRUMENTO	CONTRATACIÓN / COLOCACIÓN	AMORTIZACIÓN	ENDEUDAMIENTO NETO
CRÉDITOS BANCARIOS			

TOTAL CRÉDITOS BANCARIOS	0.00	0.00	0.00
--------------------------	------	------	------

OTROS INSTRUMENTOS DE DEUDA
-----------------------------

NO APLICA

TOTAL	0.00	0.00	0.00
-------	------	------	------



GOBIERNO CONSTITUCIONAL DEL ESTADO DE CHIAPAS  
SOCIEDAD OPERADORA DE LA TORRE CHIAPAS SA DE CV

SISTEMA CONTABLE 2021  
INTERESES DE LA DEUDA  
DEL 1 DE ENERO AL 31 DE DICIEMBRE DE 2021

Fecha: Página 1 de 1  
16/1/2022

IDENTIFICACIÓN DE CRÉDITO O INSTRUMENTO	DEVENGADO	PAGADO
CRÉDITOS BANCARIOS		

TOTAL DE INTERESES DE CRÉDITOS BANCARIOS	0.00	0.00
--	------	------

OTROS INSTRUMENTOS DE DEUDA		
-----------------------------	--	--

TOTAL DE INTERESES DE OTROS INSTRUMENTOS DE DEUDA	0.00	0.00
---	------	------

TOTAL	0.00	0.00
-------	------	------

NO APLICA



**GOBIERNO CONSTITUCIONAL DEL ESTADO DE CHIAPAS**  
**RAMO O DEPENDENCIA: SOCIEDAD OPERADORA DE LA TORRE CHIAPAS S.A. DE C.V.**  
**GASTO POR CATEGORÍA PROGRAMÁTICA**  
**DEL 1 DE ENERO AL 31 DE DICIEMBRE DE 2021**  
(Pesos)

RPA - 7

CONCEPTO	PRESUPUESTO DE EGRESOS					SUB EJERCICIO 6 = (3-4)
	APROBADO	AMPLIACIONES / REDUCCIONES	MODIFICADO	DEVENGADO	PAGADO	
	1	2	3 = (1+2)	4	5	
<b>Programas</b>	<b>50,985,496.85</b>	<b>8,973,716.98</b>	<b>59,959,213.83</b>	<b>52,501,598.34</b>	<b>52,501,598.34</b>	<b>7,457,615.49</b>
<b>Subsidios: Sector Social y Privado o Entidades Federativas y Municipios</b>	<b>0.00</b>	<b>0.00</b>	<b>0.00</b>	<b>0.00</b>	<b>0.00</b>	<b>0.00</b>
Sujetos a Reglas de Operación	0.00	0.00	0.00	0.00	0.00	0.00
Otros Subsidios	0.00	0.00	0.00	0.00	0.00	0.00
<b>Desempeño de las Funciones</b>	<b>50,985,496.85</b>	<b>8,973,716.98</b>	<b>59,959,213.83</b>	<b>52,501,598.34</b>	<b>52,501,598.34</b>	<b>7,457,615.49</b>
Prestación de Servicios Públicos	50,985,496.85	8,973,716.98	59,959,213.83	52,501,598.34	52,501,598.34	7,457,615.49
Provisión de Bienes Públicos	0.00	0.00	0.00	0.00	0.00	0.00
Planeación, Seguimiento y Evaluación de Políticas Públicas	0.00	0.00	0.00	0.00	0.00	0.00
Promoción y Fomento	0.00	0.00	0.00	0.00	0.00	0.00
Regulación y Supervisión	0.00	0.00	0.00	0.00	0.00	0.00
Funciones de las Fuerzas Armadas (Únicamente Gobierno Federal)	0.00	0.00	0.00	0.00	0.00	0.00
Específicos	0.00	0.00	0.00	0.00	0.00	0.00
Proyectos de Inversión	0.00	0.00	0.00	0.00	0.00	0.00
<b>Administrativos y de Apoyo</b>	<b>0.00</b>	<b>0.00</b>	<b>0.00</b>	<b>0.00</b>	<b>0.00</b>	<b>0.00</b>
Apoyo al Proceso Presupuestario y para Mejorar la Eficiencia Institucional	0.00	0.00	0.00	0.00	0.00	0.00
Apoyo a la Función Pública y al Mejoramiento de la Gestión	0.00	0.00	0.00	0.00	0.00	0.00
Operaciones Ajenas	0.00	0.00	0.00	0.00	0.00	0.00
<b>Compromisos</b>	<b>0.00</b>	<b>0.00</b>	<b>0.00</b>	<b>0.00</b>	<b>0.00</b>	<b>0.00</b>
Obligaciones de Cumplimiento de Resolución Jurisdiccional	0.00	0.00	0.00	0.00	0.00	0.00
Desastres Naturales	0.00	0.00	0.00	0.00	0.00	0.00
<b>Obligaciones</b>	<b>0.00</b>	<b>0.00</b>	<b>0.00</b>	<b>0.00</b>	<b>0.00</b>	<b>0.00</b>
Pensiones y Jubilaciones	0.00	0.00	0.00	0.00	0.00	0.00
Aportaciones a la Seguridad Social	0.00	0.00	0.00	0.00	0.00	0.00
Aportaciones a Fondos de Estabilización	0.00	0.00	0.00	0.00	0.00	0.00
Aportaciones a Fondos de Inversión y Reestructura de Pensiones	0.00	0.00	0.00	0.00	0.00	0.00
<b>Programas de Gasto Federalizado (Gobierno Federal)</b>	<b>0.00</b>	<b>0.00</b>	<b>0.00</b>	<b>0.00</b>	<b>0.00</b>	<b>0.00</b>
Gasto Federalizado	0.00	0.00	0.00	0.00	0.00	0.00
<b>Participaciones a Entidades Federativas y Municipios</b>	<b>0.00</b>	<b>0.00</b>	<b>0.00</b>	<b>0.00</b>	<b>0.00</b>	<b>0.00</b>
<b>Costo Financiero, Deuda o Apoyos a Deudores y Ahorradores de la Banca</b>	<b>0.00</b>	<b>0.00</b>	<b>0.00</b>	<b>0.00</b>	<b>0.00</b>	<b>0.00</b>
<b>Adeudos de Ejercicios Fiscales Anteriores</b>	<b>0.00</b>	<b>0.00</b>	<b>0.00</b>	<b>0.00</b>	<b>0.00</b>	<b>0.00</b>
<b>TOTAL DEL GASTO</b>	<b>50,985,496.85</b>	<b>8,973,716.98</b>	<b>59,959,213.83</b>	<b>52,501,598.34</b>	<b>52,501,598.34</b>	<b>7,457,615.49</b>



GOBIERNO CONSTITUCIONAL DEL ESTADO DE CHIAPAS  
RAMO O DEPENDENCIA: SOCIEDAD OPERADORA DE LA TORRE CHIAPAS S.A. DE C.V.

PROGRAMAS Y PROYECTOS DE INVERSIÓN  
DEL 1 DE ENERO AL 31 DE DICIEMBRE DE 2021

PP	PROGRAMA PRESUPUESTARIO / PROYECTO ESTRATÉGICO	MUNICIPIO / COBERTURA	PRESUPUESTO DE EGRESOS				AVANCE % DEVENGADO/ MODIFICADO
			APROBADO	MODIFICADO	DEVENGADO	PAGADO	

**NO APLICA**

---





SISTEMA CONTABLE 2021  
INDICADORES DE POSTURA FISCAL  
DEL 1 DE ENERO AL 31 DE DICIEMBRE DE 2021

Fecha: Página 1 de 1  
16/1/2022

CONCEPTO	ESTIMADO	DEVENGADO	PAGADO
<b>I. Ingresos Presupuestarios</b>	<b>59,287,364.08</b>	<b>51,859,880.29</b>	<b>51,859,880.29</b>
Ingresos del Gobierno de la Entidad Federativa			
Ingresos del Sector Paraestatal	59,287,364.08	51,859,880.29	51,859,880.29
<b>II. Egresos Presupuestarios</b>	<b>59,959,213.83</b>	<b>52,501,598.33</b>	<b>52,501,598.33</b>
Egresos del Gobierno de la Entidad Federativa			
Egresos del Sector Paraestatal	59,959,213.83	52,501,598.33	52,501,598.33
<b>III. Balance Presupuestario (Superávit o Déficit) (III = I - II)</b>	<b>(671,849.75)</b>	<b>(641,718.04)</b>	<b>(641,718.04)</b>

CONCEPTO	ESTIMADO	DEVENGADO	PAGADO
<b>III. Balance Presupuestario (Superávit o Déficit)</b>	<b>(671,849.75)</b>	<b>(641,718.04)</b>	<b>(641,718.04)</b>
<b>IV. Intereses, Comisiones y GastoS de la Deuda</b>	<b>0.00</b>	<b>0.00</b>	<b>0.00</b>
<b>V. Balance Primario (Superávit o Déficit) (V = III - IV)</b>	<b>(671,849.75)</b>	<b>(641,718.04)</b>	<b>(641,718.04)</b>

CONCEPTO	ESTIMADO	DEVENGADO	PAGADO
<b>A. Financiamiento</b>	<b>0.00</b>	<b>0.00</b>	<b>0.00</b>
<b>B. Amortización de la Deuda</b>	<b>0.00</b>	<b>0.00</b>	<b>0.00</b>
<b>C. Endeudamiento o Desendeudamiento (C= A - B)</b>	<b>0.00</b>	<b>0.00</b>	<b>0.00</b>



**GOBIERNO CONSTITUCIONAL DEL ESTADO DE CHIAPAS  
SOCIEDAD OPERADORA DE LA TORRE CHIAPAS SA DE CV**

**SISTEMA CONTABLE 2021  
RELACIÓN DE CUENTAS BANCARIAS PRODUCTIVAS ESPECÍFICAS  
DEL 1o. DE ENERO AL 31 DE DICIEMBRE DE 2021**

Fecha: Página 1 de 1  
15/02/2022

FONDO, PROGRAMA O CONVENIO	DATOS DE LA CUENTA BANCARIA		
	INSTITUCIÓN BANCARIA	NÚMERO DE CUENTA	TIPO DE CUENTA

**NO APLICA**



GOBIERNO CONSTITUCIONAL DEL ESTADO DE CHIAPAS  
SOCIEDAD OPERADORA DE LA TORRE CHIAPAS SA DE CV

SISTEMA CONTABLE 2021  
RELACIÓN DE ESQUEMAS BURSÁTILES Y DE COBERTURAS FINANCIERAS  
DEL 1 DE ENERO AL 31 DE DICIEMBRE DE 2021

Fecha: Página 1 de 1  
16/1/2022

RELACIÓN DE ESQUEMAS BURSÁTILES Y DE COBERTURAS FINANCIERAS

---

**NO APLICA**

FORMATO DEL EJERCICIO Y DESTINO DE GASTO FEDERALIZADO Y REINTEGROS  
DEL 1 DE ENERO AL 31 DE DICIEMBRE DE 2021

PROGRAMA O FONDO	DESTINO DE LOS RECURSOS	EJERCICIO		REINTEGRO
		DEVENGADO	PAGADO	

**NO APLICA**



GOBIERNO CONSTITUCIONAL DEL ESTADO DE CHIAPAS  
SOCIEDAD OPERADORA DE LA TORRE CHIAPAS SA DE CV

SISTEMA CONTABLE 2021  
ESTADO DE SITUACIÓN FINANCIERA DETALLADO  
AL 31 DE DICIEMBRE DE 2020 Y AL 31 DE DICIEMBRE DE 2021

Página 1 de 1  
16/1/2022

LDF - 1

CONCEPTO	31 DE DICIEMBRE DE 2021	31 DE DICIEMBRE DE 2020	CONCEPTO	31 DE DICIEMBRE DE 2021	31 DE DICIEMBRE DE 2020
<b>ACTIVO</b>			<b>PASIVO</b>		
<b>Activo Circulante</b>			<b>Pasivo Circulante</b>		
<b>Efectivo y Equivalentes</b>	<b>506,982.54</b>	<b>1,108,375.77</b>	<b>Cuentas por Pagar a Corto Plazo</b>	<b>13,064,853.57</b>	<b>13,695,308.35</b>
Efectivo	(0.00)	(0.00)	Servicios Personales por Pagar a Corto Plazo	6,907.87	2,195.05
Bancos/Tesorería	0.00	0.00	Proveedores por Pagar a Corto Plazo	1,232,762.43	922,920.58
Bancos/Dependencias y Otros	506,982.54	1,108,375.77	Contratistas por Obras Públicas por Pagar a Corto Plazo	0.00	0.00
Inversiones Temporales (hasta 3 meses)	0.00	0.00	Participaciones y Aportaciones por Pagar a Corto Plazo	0.00	0.00
Fondos con Afectación Específica	0.00	0.00	Transferencias Otorgadas por Pagar a Corto Plazo	0.00	0.00
Depósitos de Fondos de Terceros en Garantía y/o Administración	0.00	0.00	Intereses, Comisiones y Otros Gastos de la Deuda Pública por Pagar a Corto Plazo	0.00	0.00
Otros Efectivos y Equivalentes	0.00	0.00	Retenciones y Contribuciones por Pagar a Corto Plazo	11,825,183.27	12,770,192.72
<b>Derechos a Recibir Efectivo o Equivalentes</b>	<b>710,004.28</b>	<b>3,600,149.40</b>	Devoluciones de la Ley de Ingresos por Pagar a Corto Plazo	0.00	0.00
Inversiones Financieras de Corto Plazo	0.00	0.00	Otras Cuentas por Pagar a Corto Plazo	0.00	0.00
Cuentas por Cobrar a Corto Plazo	147,551.22	227,309.53	<b>Documentos por Pagar a Corto Plazo</b>	<b>0.00</b>	<b>0.00</b>
Deudores Diversos por Cobrar a Corto Plazo	5707.04	12,415.32	Documentos Comerciales por Pagar a Corto Plazo	0.00	0.00
Ingresos por Recuperar a Corto Plazo	556,746.02	3,360,424.55	Documentos con Contratistas por Obras Públicas por Pagar a Corto Plazo	0.00	0.00
Deudores por Anticipos de la Tesorería a Corto Plazo	0.00	0.00	Otros Documentos por Pagar a Corto Plazo	0.00	0.00
Préstamos Otorgados a Corto Plazo	0.00	0.00	<b>Porción a Corto Plazo de la Deuda Pública a Largo Plazo</b>	<b>0.00</b>	<b>0.00</b>
Otros Derechos a Recibir Efectivo o Equivalentes a Corto Plazo	0.00	0.00	Porción a Corto Plazo de la Deuda Pública	0.00	0.00
<b>Derechos a Recibir Bienes o Servicios</b>	<b>0.00</b>	<b>13,939.75</b>	Porción a Corto Plazo de Arrendamiento Financiero	0.00	0.00
Anticipo a Proveedores por Adquisición de Bienes y Prestación de Serv. a Corto Plazo	0.00	13,939.75	<b>Títulos y Valores a Corto Plazo</b>	<b>0.00</b>	<b>0.00</b>
Anticipo a Proveedores por Adquisición de Bienes Inmuebles y Muebles a Corto Plazo	0.00	0.00	<b>Pasivos Diferidos a Corto Plazo</b>	<b>7,616.35</b>	<b>7,616.36</b>
Anticipo a Proveedores por Adquisición de Bienes Intangibles a Corto Plazo	0.00	0.00	Ingresos Cobrados por Adelantado a Corto Plazo	0.00	0.00
Anticipo a Contratistas por Obras Públicas a Corto Plazo	0.00	0.00	Intereses Cobrados por Adelantado a Corto Plazo	0.00	0.00
Otros Derechos a Recibir Bienes o Servicios a Corto Plazo	0.00	0.00	Otros Pasivos Diferidos a Corto Plazo	7,616.35	7,616.36
<b>Inventarios</b>	<b>0.00</b>	<b>0.00</b>	<b>Fondos y Bienes de Terceros en Garantía y/o Administración a Corto Plazo</b>	<b>171,641.24</b>	<b>80,462.04</b>
Inventario de Mercancías para Venta	0.00	0.00	Fondos en Garantía a Corto Plazo	0.00	0.00
Inventario de Mercancías Terminadas	0.00	0.00	Fondos en Administración a Corto Plazo	0.00	0.00
Inventario de Mercancías en Proceso de Elaboración	0.00	0.00	Fondos Contingentes a Corto Plazo	0.00	0.00
Inventario de Materias Primas, Materiales y Suministros para Producción	0.00	0.00	Fondos de Fideicomisos, mandatos y Contratos Análogos a Corto Plazo	0.00	0.00
Bienes en Tránsito	0.00	0.00	Otros Fondos de Terceros en Garantía y/o Administración a Corto Plazo	0.00	0.00
<b>Almacenes</b>	<b>0.00</b>	<b>0.00</b>	Valores y Bienes en Garantía a Corto Plazo	171,641.24	80,462.04
<b>Estimación por Pérdida o Deterioro de Activos Circulantes</b>	<b>0.00</b>	<b>0.00</b>	<b>Provisiones a Corto Plazo</b>	<b>0.00</b>	<b>0.00</b>
Estimaciones para cuentas incobrables por Derechos a Recibir Efectivo o Equivalentes	0.00	0.00	Provisión para Demandas y Juicios a Corto Plazo	0.00	0.00
Estimación por Deterioro de Inventarios	0.00	0.00	Provisión para Contingencias a Corto Plazo	0.00	0.00
<b>Otros Activos Circulantes</b>	<b>624,713.48</b>	<b>624,713.48</b>	Otras Provisiones a Corto Plazo	0.00	0.00
Valores en Garantía	624,713.48	624,713.48	<b>Otros Pasivos a Corto Plazo</b>	<b>0.00</b>	<b>0.00</b>
Bienes en Garantía (excluye depósitos de fondos)	0.00	0.00	Ingresos por Clasificar	0.00	0.00
Bienes Derivados de Embargos, Decomisos, Aseguramientos y Dación en Pago	0.00	0.00	Recaudación por Participar	0.00	0.00
Adquisición con Fondos de Terceros	0.00	0.00	Otros Pasivos Circulantes	0.00	0.00
<b>Total de Activos Circulantes</b>	<b>1,841,700.30</b>	<b>5,347,178.40</b>	<b>Total de Pasivos Circulantes</b>	<b>13,244,111.16</b>	<b>13,783,386.75</b>
<b>Activo No Circulante</b>			<b>Pasivo No Circulante</b>		
<b>Inversiones Financieras a Largo Plazo</b>	<b>0.00</b>	<b>0.00</b>	<b>Cuentas por Pagar a Largo Plazo</b>	<b>1,420,395.24</b>	<b>1,039,600.06</b>
Derechos a Recibir Efectivo o Equivalentes a Largo Plazo	417,091.50	1,167,792.75	Documentos por Pagar a Largo Plazo	0.00	0.00
Bienes Inmuebles, Infraestructura y Construcciones en Proceso	0.00	0.00	Deuda Pública a Largo Plazo	0.00	0.00
Bienes Muebles	8,118,209.46	2,011,903.71	Pasivos Diferidos a Largo Plazo	0.00	0.00
Activos Intangibles	0.00	0.00	Fondos y Bienes de Terceros en Garantía y/o Administración a Largo Plazo	161,395.16	161,395.16
Depreciación, Deterioro y Amortización Acumulada de Bienes	(1,218,680.97)	(441,678.33)	Provisiones a Largo Plazo	0.00	0.00
Activos Diferidos	0.00	0.00	<b>Total de Pasivos No Circulantes</b>	<b>1,581,790.40</b>	<b>1,200,995.22</b>
Estimación por Pérdida o Deterioro de Activos no Circulantes	0.00	0.00	<b>Total del Pasivo</b>	<b>14,825,901.56</b>	<b>14,984,381.97</b>
Otros Activos no Circulantes	0.00	0.00			
<b>Total de Activos No Circulantes</b>	<b>7,316,619.99</b>	<b>2,738,018.13</b>			
			<b>HACIENDA PÚBLICA/PATRIMONIO</b>		
			Hacienda Pública/Patrimonio Contribuido	4,465,000.00	4,465,000.00
			Aportaciones	4,465,000.00	4,465,000.00
			Donaciones de Capital	0.00	0.00
			Actualización de la Hacienda Pública / Patrimonio	0.00	0.00
			Hacienda Pública/Patrimonio Generado	(10,132,581.27)	(11,364,185.44)
			Resultados del Ejercicio (Ahorro/Desahorro)	1,580,424.17	1,998,256.42
			Resultados de Ejercicios Anteriores	(11,713,005.44)	(13,362,441.86)
			Revalúos	0.00	0.00
			Reservas	0.00	0.00
			Rectificaciones de Resultados de Ejercicios Anteriores	0.00	0.00
			Exceso o Insuficiencia en la Actualización de la Hacienda Pública/Patrimonio	0.00	0.00
			Resultado por Posición Monetaria	0.00	0.00
			Resultado por Tenencia de Activos no Monetarios	0.00	0.00
			<b>Total Hacienda Pública/Patrimonio</b>	<b>(5,667,581.27)</b>	<b>(6,899,185.44)</b>
<b>Total del Activo</b>	<b>9,158,320.29</b>	<b>8,085,196.53</b>	<b>Total del Pasivo y Hacienda Pública/Patrimonio</b>	<b>9,158,320.29</b>	<b>8,085,196.53</b>



GOBIERNO CONSTITUCIONAL DEL ESTADO DE CHIAPAS  
 SOCIEDAD OPERADORA DE LA TORRE CHIAPAS SA DE CV

SISTEMA CONTABLE 2021  
 INFORME ANALÍTICO DE LA DEUDA PÚBLICA Y OTROS PASIVOS  
 DEL 1 DE ENERO AL 31 DE DICIEMBRE DE 2021

Página 1 de 1  
 16/1/2022

LDF - 2

DENOMINACIÓN DE LA DEUDA PÚBLICA Y OTROS PASIVOS	SALDO AL 31 DE DICIEMBRE DE 2020	DISPOSICIONES DEL PERIODO	AMORTIZACIONES DEL PERIODO	REVALUACIONES, RECLASIFICACIONES Y OTROS AJUSTES	SALDO FINAL DEL PERIODO	PAGO DE INTERESES DEL PERIODO	PAGO DE COMISIONES Y DEMÁS COSTOS ASOCIADOS DURANTE EL PERIODO
<b>Deuda Pública</b>	<b>0.00</b>	<b>0.00</b>	<b>0.00</b>	<b>0.00</b>	<b>0.00</b>	<b>0.00</b>	<b>0.00</b>
<b>Corto Plazo</b>	<b>0.00</b>	<b>0.00</b>	<b>0.00</b>	<b>0.00</b>	<b>0.00</b>	<b>0.00</b>	<b>0.00</b>
Instituciones de Crédito	0.00	0.00	0.00	0.00	0.00	0.00	0.00
Títulos y Valores	0.00	0.00	0.00	0.00	0.00	0.00	0.00
Arrendamientos Financieros	0.00	0.00	0.00	0.00	0.00	0.00	0.00
<b>Largo Plazo</b>	<b>0.00</b>	<b>0.00</b>	<b>0.00</b>	<b>0.00</b>	<b>0.00</b>	<b>0.00</b>	<b>0.00</b>
Instituciones de Crédito	0.00	0.00	0.00	0.00	0.00	0.00	0.00
Títulos y Valores	0.00	0.00	0.00	0.00	0.00	0.00	0.00
Arrendamientos Financieros	0.00	0.00	0.00	0.00	0.00	0.00	0.00
<b>Otros Pasivos</b>	<b>14,984,381.97</b>	<b>0.00</b>	<b>0.00</b>	<b>0.00</b>	<b>14,825,901.56</b>	<b>0.00</b>	<b>0.00</b>
<b>Total de la Deuda Pública y Otros Pasivos</b>	<b>14,984,381.97</b>	<b>0.00</b>	<b>0.00</b>	<b>0.00</b>	<b>14,825,901.56</b>	<b>0.00</b>	<b>0.00</b>
<b>Deuda Contingente (informativo)</b>	<b>0.00</b>	<b>0.00</b>	<b>0.00</b>	<b>0.00</b>	<b>0.00</b>	<b>0.00</b>	<b>0.00</b>
Deuda Contingente 1	0.00	0.00	0.00	0.00	0.00	0.00	0.00
Deuda Contingente 2	0.00	0.00	0.00	0.00	0.00	0.00	0.00
Deuda Contingente XX	0.00	0.00	0.00	0.00	0.00	0.00	0.00
<b>Valor de Instrumentos Bono Cupón Cero (informativo)</b>	<b>0.00</b>	<b>0.00</b>	<b>0.00</b>	<b>0.00</b>	<b>0.00</b>	<b>0.00</b>	<b>0.00</b>
Instrumento Bono Cupón Cero 1	0.00	0.00	0.00	0.00	0.00	0.00	0.00
Instrumento Bono Cupón Cero 2	0.00	0.00	0.00	0.00	0.00	0.00	0.00
Instrumento Bono Cupón Cero XX	0.00	0.00	0.00	0.00	0.00	0.00	0.00

OBLIGACIONES A CORTO PLAZO	MONTO CONTRATADO	PLAZO PACTADO	TASA DE INTERÉS	COMISIONES Y COSTOS RELACIONADOS	TASA EFECTIVA
<b>Obligaciones a Corto Plazo (Informativo)</b>	<b>0.00</b>	<b>0.00</b>	<b>0.00</b>	<b>0.00</b>	<b>0.00</b>
Crédito 1		0.00	0.00	0.00	0.00
Crédito 2	0.00	0.00	0.00	0.00	0.00
Crédito XX	0.00	0.00	0.00	0.00	0.00



GOBIERNO CONSTITUCIONAL DEL ESTADO DE CHIAPAS  
SOCIEDAD OPERADORA DE LA TORRE CHIAPAS SA DE CV

SISTEMA CONTABLE 2021  
INFORME ANALÍTICO DE OBLIGACIONES DIFERENTES DE FINANCIAMIENTOS  
DEL 1 DE ENERO AL 31 DE DICIEMBRE DE 2021

Página 1 de 1  
16/1/2022  
LDF - 3

DENOMINACIÓN DE LAS OBLIGACIONES DIFERENTES DE FINANCIAMIENTO	FECHA DEL CONTRATO	FECHA DE INICIO DE OPERACIÓN DEL PROYECTO	FECHA DE VENCIMIENTO	MONTO DE LA INVERSIÓN PACTADO	PLAZO PACTADO	MONTO PROMEDIO MENSUAL DEL PAGO DE LA CONTRAPRESTACIÓN	MONTO PROMEDIO MENSUAL DEL PAGO DE LA CONTRAPRESTACIÓN CORRESPONDIENTE AL PAGO DE INVERSIÓN	MONTO PAGADO DE LA INVERSIÓN AL 30 DE DICIEMBRE DE 2021	MONTO PAGADO DE LA INVERSIÓN ACTUALIZADO AL 30 DE DICIEMBRE DE 2021	SALDO PENDIENTE POR PAGAR DE LA INVERSIÓN AL 30 DE DICIEMBRE DE 2021
<b>APP's</b>				0.00	0.00	0.00	0.00	0.00	0.00	0.00
APP 1				0.00	0.00	0.00	0.00	0.00	0.00	0.00
APP 2				0.00	0.00	0.00	0.00	0.00	0.00	0.00
APP 3				0.00	0.00	0.00	0.00	0.00	0.00	0.00
APP XX										
<b>Otros Instrumentos</b>				0.00	0.00	0.00	0.00	0.00	0.00	0.00
Otro Instrumento 1				0.00	0.00	0.00	0.00	0.00	0.00	0.00
Otro Instrumento 2				0.00	0.00	0.00	0.00	0.00	0.00	0.00
Otro Instrumento 3				0.00	0.00	0.00	0.00	0.00	0.00	0.00
Otro Instrumento XX										
<b>Total de Obligaciones Diferentes de Financiamiento</b>				0.00		0.00	0.00	0.00	0.00	0.00

**NO APLICA**

SISTEMA CONTABLE 2021  
 BALANCE PRESUPUESTARIO  
 DEL 1 DE ENERO AL 31 DE DICIEMBRE DE 2021

Fecha:

Página 1 de 1

16/1/2022

LDF - 4

CONCEPTO	ESTIMADO/ APROBADO	DEVENGADO	RECAUDADO/ PAGADO
<b>Ingresos Totales</b>	<b>59,287,364.08</b>	<b>51,859,880.29</b>	<b>51,859,880.29</b>
Ingresos de Libre Disposición	59,287,364.08	51,859,880.29	51,859,880.29
Transferencias Federales Etiquetadas	0.00	0.00	0.00
Financiamiento Neto			
<b>Egresos Presupuestarios</b>	<b>59,959,213.83</b>	<b>52,501,598.33</b>	<b>52,501,598.33</b>
Gasto No Etiquetado (sin incluir Amortización de la Deuda Pública)	59,959,213.83	52,501,598.33	52,501,598.33
Gasto Etiquetado (sin incluir Amortización de la Deuda Pública)	0.00	0.00	0.00
<b>Remanentes del Ejercicio Anterior</b>	<b>1,509,020.41</b>	<b>1,509,020.41</b>	<b>1,509,020.41</b>
Remanentes de Ingresos de Libre Disposición aplicados en el periodo	1,509,020.41	1,509,020.41	1,509,020.41
Remanentes de Transferencias Federales Etiquetadas aplicados en el periodo	0.00	0.00	0.00
<b>Balance Presupuestario</b>	<b>837,170.66</b>	<b>867,302.37</b>	<b>867,302.37</b>
<b>Balance Presupuestario sin Financiamiento Neto</b>	<b>837,170.66</b>	<b>867,302.37</b>	<b>867,302.37</b>
<b>Balance Presupuestario sin Financiamiento Neto y sin Remanentes del Ejercicio Anterior</b>	<b>(671,849.75)</b>	<b>(641,718.04)</b>	<b>(641,718.04)</b>

CONCEPTO	APROBADO	DEVENGADO	PAGADO
<b>Intereses, Comisiones y Gastos de la Deuda</b>	<b>0.00</b>	<b>0.00</b>	<b>0.00</b>
Intereses, Comisiones y Gastos de la Deuda con Gasto No Etiquetado	0.00	0.00	0.00
Intereses, Comisiones y Gastos de la Deuda con Gasto Etiquetado	0.00	0.00	0.00
<b>Balance Primario</b>	<b>(671,849.75)</b>	<b>(641,718.04)</b>	<b>(641,718.04)</b>

CONCEPTO	ESTIMADO/ APROBADO	DEVENGADO	RECAUDADO/ PAGADO
<b>Financiamiento</b>	<b>0.00</b>	<b>0.00</b>	<b>0.00</b>
Financiamiento con Fuente de Pago de Ingresos de Libre Disposición	0.00	0.00	0.00
Financiamiento con Fuente de Pago de Transferencias Federales Etiquetadas	0.00	0.00	0.00
<b>Amortización de la Deuda</b>	<b>0.00</b>	<b>0.00</b>	<b>0.00</b>
Amortización de la Deuda Pública con Gasto No Etiquetado	0.00	0.00	0.00
Amortización de la Deuda Pública con Gasto Etiquetado	0.00	0.00	0.00
<b>Financiamiento Neto</b>	<b>0.00</b>	<b>0.00</b>	<b>0.00</b>

CONCEPTO	ESTIMADO/ APROBADO	DEVENGADO	RECAUDADO/ PAGADO
Ingresos de Libre Disposición	59,287,364.08	51,859,880.29	51,859,880.29
Financiamiento Neto con Fuente de Pago de Ingresos de Libre Disposición	0.00	0.00	0.00
Financiamiento con Fuente de Pago de Ingresos de Libre Disposición	0.00	0.00	0.00
Amortización de la Deuda Pública con Gasto No Etiquetado	0.00	0.00	0.00
Gasto No Etiquetado (sin incluir Amortización de la Deuda Pública)	59,959,213.83	52,501,598.33	52,501,598.33
Remanentes de Ingresos de Libre Disposición aplicados en el periodo	1,509,020.41	1,509,020.41	1,509,020.41
<b>Balance Presupuestario de Recursos Disponibles</b>	<b>837,170.66</b>	<b>867,302.37</b>	<b>867,302.37</b>
<b>Balance Presupuestario de Recursos Disponibles sin Financiamiento Neto</b>	<b>837,170.66</b>	<b>867,302.37</b>	<b>867,302.37</b>

CONCEPTO	ESTIMADO/ APROBADO	DEVENGADO	RECAUDADO/ PAGADO
Transferencias Federales Etiquetadas	0.00	0.00	0.00
Financiamiento Neto con Fuente de Pago de Transferencias Federales Etiquetadas	0.00	0.00	0.00
Financiamiento con Fuente de Pago de Transferencias Federales Etiquetadas	0.00	0.00	0.00
Amortización de la Deuda Pública con Gasto Etiquetado	0.00	0.00	0.00
Gasto Etiquetado (sin incluir Amortización de la Deuda Pública)	0.00	0.00	0.00
Remanentes de Transferencias Federales Etiquetadas aplicados en el periodo	0.00	0.00	0.00
<b>Balance Presupuestario de Recursos Etiquetados</b>	<b>0.00</b>	<b>0.00</b>	<b>0.00</b>
<b>Balance Presupuestario de Recursos Etiquetados sin Financiamiento Neto</b>	<b>0.00</b>	<b>0.00</b>	<b>0.00</b>





CONCEPTO	EGRESOS					SUBEJERCICIO
	APROBADO	AMPLIACIONES/ REDUCCIONES	MODIFICADO	DEVENGADO	PAGADO	
<b>I Gasto No Etiquetado</b>	<b>50 985 497</b>	<b>8 973 717</b>	<b>59 959 214</b>	<b>52 501 598</b>	<b>52 501 598</b>	<b>7 457 615</b>
<b>A Servicios Personales</b>	<b>11 306 777</b>	<b>( 532 202)</b>	<b>10 774 575</b>	<b>10 758 329</b>	<b>10 758 329</b>	<b>16 246</b>
a1) Remuneraciones al Personal de Carácter Permanente	6 994 457	293 305	7 287 762	8 148 637	8 148 637	( 860 874)
a2) Remuneraciones al Personal de Carácter Transitorio	526 176	( 59 126)	467 050	521 932	521 932	( 54 882)
a3) Remuneraciones Adicionales y Especiales	639 331	76 148	715 479	115 453	115 453	600 026
a4) Seguridad Social	2 373 000	( 391 916)	1 981 084	1 566 171	1 566 171	414 912
a5) Otras Prestaciones Sociales y Económicas	363 000	( 363 000)	0	0	0	0
a6) Previsiones	410 813	( 87 613)	323 200	406 136	406 136	( 82 936)
a7) Pago de Estímulos a Servidores Públicos	0	0	0	0	0	0
<b>B Materiales y Suministros</b>	<b>9 499 473</b>	<b>4 712 573</b>	<b>14 212 046</b>	<b>10 324 861</b>	<b>10 324 861</b>	<b>3 887 185</b>
b1) Materiales de Administración, Emisión de Documentos y Artículos Oficiales	436 004	284 626	720 630	821 361	821 361	( 100 731)
b2) Alimentos y Utensilios	287 200	21 372	308 572	222 485	222 485	86 087
b3) Materias Primas y Materiales de Producción y Comercialización	0	0	0	0	0	0
b4) Materiales y Artículos de Construcción y de Reparación	5 022 077	2 537 171	7 559 248	4 934 415	4 934 415	2 624 833
b5) Productos Químicos, Farmacéuticos y de Laboratorio	702 860	586 568	1 289 428	1 011 485	1 011 485	277 943
b6) Combustibles, Lubricantes y Aditivos	473 613	450 656	924 269	690 814	690 814	233 455
b7) Vestuario, Blancos, Prendas de Protección y Artículos Deportivos	374 056	117 548	491 604	382 712	382 712	108 892
b8) Materiales y Suministros para Seguridad	0	0	0	0	0	0
b9) Herramientas, Refacciones y Accesorios Menores	2 203 663	714 631	2 918 295	2 261 588	2 261 588	656 706
<b>C Servicios Generales</b>	<b>26 037 052</b>	<b>5 401 635</b>	<b>31 438 687</b>	<b>28 371 938</b>	<b>28 371 938</b>	<b>3 066 749</b>
c1) Servicios Básicos	22 224 000	( 573 196)	21 650 804	19 907 646	19 907 646	1 743 158
c2) Servicios de Arrendamiento	0	0	0	0	0	0
c3) Servicios Profesionales, Científicos, Técnicos y Otros Servicios	36 960	( 23 736)	13 224	82 406	82 406	( 69 182)
c4) Servicios Financieros, Bancarios y Comerciales	0	0	0	5 431	5 431	( 5 431)
c5) Servicios de Instalación, Reparación, Mantenimiento y Conservación	3 062 988	6 681 671	9 744 658	8 285 848	8 285 848	1 458 810
c6) Servicios de Comunicación Social y Publicidad	0	0	0	0	0	0
c7) Servicios de Traslado y Viáticos	35 000	( 5 000)	30 000	79 742	79 742	( 49 742)
c8) Servicios Oficiales	0	0	0	0	0	0
c9) Otros Servicios Generales	678 104	( 678 104)	0	10 865	10 865	( 10 865)
<b>D Transferencias, Asignaciones, Subsidios y Otras Ayudas</b>	<b>0</b>	<b>0</b>	<b>0</b>	<b>0</b>	<b>0</b>	<b>0</b>
d1) Transferencias Internas y Asignaciones al Sector Público	0	0	0	0	0	0
d2) Transferencias al Resto del Sector Público	0	0	0	0	0	0
d3) Subsidios y Subvenciones	0	0	0	0	0	0
d4) Ayudas Sociales	0	0	0	0	0	0
d5) Pensiones y Jubilaciones	0	0	0	0	0	0
d6) Transferencias a Fideicomisos, Mandatos y Otros Análogos	0	0	0	0	0	0
d7) Transferencias a la Seguridad Social	0	0	0	0	0	0
d8) Donativos	0	0	0	0	0	0
d9) Transferencias al Exterior	0	0	0	0	0	0
<b>E Bienes Muebles, Inmuebles e Intangibles</b>	<b>4 142 195</b>	<b>( 608 288)</b>	<b>3 533 906</b>	<b>3 046 471</b>	<b>3 046 471</b>	<b>487 435</b>
e1) Mobiliario y Equipo de Administración	557 010	( 557 010)	0	0	0	0
e2) Mobiliario y Equipo Educativo y Recreativo	0	0	0	0	0	0
e3) Equipo e Instrumental Médico y de Laboratorio	0	0	0	0	0	0
e4) Vehículos y Equipo de Transporte	0	0	0	0	0	0
e5) Equipo de Defensa y Seguridad	0	0	0	0	0	0
e6) Maquinarias, Otros Equipos y Herramientas	3 585 184	( 51 278)	3 533 906	3 046 471	3 046 471	487 435
e7) Activos Biológicos	0	0	0	0	0	0
e8) Bienes Inmuebles	0	0	0	0	0	0
e9) Activos Intangibles	0	0	0	0	0	0
<b>F Inversión Pública</b>	<b>0</b>	<b>0</b>	<b>0</b>	<b>0</b>	<b>0</b>	<b>0</b>
f1) Obra Pública en Bienes de Dominio Público	0	0	0	0	0	0
f2) Obra Pública en Bienes Propios	0	0	0	0	0	0
f3) Proyectos Productivos y Acciones de Fomento	0	0	0	0	0	0
<b>G Inversiones Financieras y Otras Provisiones</b>	<b>0</b>	<b>0</b>	<b>0</b>	<b>0</b>	<b>0</b>	<b>0</b>
g1) Inversiones para el Fomento de Actividades Productivas	0	0	0	0	0	0
g2) Acciones y Participaciones de Capital	0	0	0	0	0	0
g3) Compra de Títulos y Valores	0	0	0	0	0	0
g4) Concesión de Préstamos	0	0	0	0	0	0
g5) Inversiones en Fideicomisos, Mandatos y Otros Análogos	0	0	0	0	0	0
Fideicomiso de Desastres Naturales (informativo)	0	0	0	0	0	0
g6) Otras Inversiones Financieras	0	0	0	0	0	0
g7) Provisiones para Contingencias y Otras Erogaciones Especiales	0	0	0	0	0	0
<b>H Participaciones y Aportaciones</b>	<b>0</b>	<b>0</b>	<b>0</b>	<b>0</b>	<b>0</b>	<b>0</b>
h1) Participaciones	0	0	0	0	0	0
h2) Aportaciones	0	0	0	0	0	0
h3) Convenios	0	0	0	0	0	0
<b>I Deuda Pública</b>	<b>0</b>	<b>0</b>	<b>0</b>	<b>0</b>	<b>0</b>	<b>0</b>
i1) Amortización de la Deuda Pública	0	0	0	0	0	0
i2) Intereses de la Deuda Pública	0	0	0	0	0	0
i3) Comisiones de la Deuda Pública	0	0	0	0	0	0
i4) Gastos de la Deuda Pública	0	0	0	0	0	0
i5) Costo por Coberturas	0	0	0	0	0	0
i6) Apoyos Financieros	0	0	0	0	0	0
i7) Adeudos de Ejercicios Fiscales Anteriores (ADEFAS)	0	0	0	0	0	0
<b>II Gasto Etiquetado</b>	<b>0</b>	<b>0</b>	<b>0</b>	<b>0</b>	<b>0</b>	<b>0</b>
<b>A Servicios Personales</b>	<b>0</b>	<b>0</b>	<b>0</b>	<b>0</b>	<b>0</b>	<b>0</b>
a1) Remuneraciones al Personal de Carácter Permanente	0	0	0	0	0	0
a2) Remuneraciones al Personal de Carácter Transitorio	0	0	0	0	0	0
a3) Remuneraciones Adicionales y Especiales	0	0	0	0	0	0
a4) Seguridad Social	0	0	0	0	0	0

CONCEPTO	EGRESOS					SUB EJERCICIO
	APROBADO	AMPLIACIONES/ REDUCCIONES	MODIFICADO	DEVENGADO	PAGADO	
a5) Otras Prestaciones Sociales y Económicas	0	0	0	0	0	0
a6) Previsiones	0	0	0	0	0	0
a7) Pago de Estímulos a Servidores Públicos	0	0	0	0	0	0
<b>B Materiales y Suministros</b>	<b>0</b>	<b>0</b>	<b>0</b>	<b>0</b>	<b>0</b>	<b>0</b>
b1) Materiales de Administración, Emisión de Documentos y Artículos Oficiales	0	0	0	0	0	0
b2) Alimentos y Utensilios	0	0	0	0	0	0
b3) Materias Primas y Materiales de Producción y Comercialización	0	0	0	0	0	0
b4) Materiales y Artículos de Construcción y de Reparación	0	0	0	0	0	0
b5) Productos Químicos, Farmacéuticos y de Laboratorio	0	0	0	0	0	0
b6) Combustibles, Lubricantes y Aditivos	0	0	0	0	0	0
b7) Vestuario, Blancos, Prendas de Protección y Artículos Deportivos	0	0	0	0	0	0
b8) Materiales y Suministros para Seguridad	0	0	0	0	0	0
b9) Herramientas, Refacciones y Accesorios Menores	0	0	0	0	0	0
<b>C Servicios Generales</b>	<b>0</b>	<b>0</b>	<b>0</b>	<b>0</b>	<b>0</b>	<b>0</b>
c1) Servicios Básicos	0	0	0	0	0	0
c2) Servicios de Arrendamiento	0	0	0	0	0	0
c3) Servicios Profesionales, Científicos, Técnicos y Otros Servicios	0	0	0	0	0	0
c4) Servicios Financieros, Bancarios y Comerciales	0	0	0	0	0	0
c5) Servicios de Instalación, Reparación, Mantenimiento y Conservación	0	0	0	0	0	0
c6) Servicios de Comunicación Social y Publicidad	0	0	0	0	0	0
c7) Servicios de Traslado y Viáticos	0	0	0	0	0	0
c8) Servicios Oficiales	0	0	0	0	0	0
c9) Otros Servicios Generales	0	0	0	0	0	0
<b>D Transferencias, Asignaciones, Subsidios y Otras Ayudas</b>	<b>0</b>	<b>0</b>	<b>0</b>	<b>0</b>	<b>0</b>	<b>0</b>
d1) Transferencias Internas y Asignaciones al Sector Público	0	0	0	0	0	0
d2) Transferencias al Resto del Sector Público	0	0	0	0	0	0
d3) Subsidios y Subvenciones	0	0	0	0	0	0
d4) Ayudas Sociales	0	0	0	0	0	0
d5) Pensiones y Jubilaciones	0	0	0	0	0	0
d6) Transferencias a Fideicomisos, Mandatos y Otros Análogos	0	0	0	0	0	0
d7) Transferencias a la Seguridad Social	0	0	0	0	0	0
d8) Donativos	0	0	0	0	0	0
d9) Transferencias al Exterior	0	0	0	0	0	0
<b>E Bienes Muebles, Inmuebles e Intangibles</b>	<b>0</b>	<b>0</b>	<b>0</b>	<b>0</b>	<b>0</b>	<b>0</b>
e1) Mobiliario y Equipo de Administración	0	0	0	0	0	0
e2) Mobiliario y Equipo Educativo y Recreativo	0	0	0	0	0	0
e3) Equipo e Instrumental Médico y de Laboratorio	0	0	0	0	0	0
e4) Vehículos y Equipo de Transporte	0	0	0	0	0	0
e5) Equipo de Defensa y Seguridad	0	0	0	0	0	0
e6) Maquinarias, Otros Equipos y Herramientas	0	0	0	0	0	0
e7) Activos Biológicos	0	0	0	0	0	0
e8) Bienes Inmuebles	0	0	0	0	0	0
e9) Activos Intangibles	0	0	0	0	0	0
<b>F Inversión Pública</b>	<b>0</b>	<b>0</b>	<b>0</b>	<b>0</b>	<b>0</b>	<b>0</b>
f1) Obra Pública en Bienes de Dominio Público	0	0	0	0	0	0
f2) Obra Pública en Bienes Propios	0	0	0	0	0	0
f3) Proyectos Productivos y Acciones de Fomento	0	0	0	0	0	0
<b>G Inversiones Financieras y Otras Provisiones</b>	<b>0</b>	<b>0</b>	<b>0</b>	<b>0</b>	<b>0</b>	<b>0</b>
g1) Inversiones para el Fomento de Actividades Productivas	0	0	0	0	0	0
g2) Acciones y Participaciones de Capital	0	0	0	0	0	0
g3) Compra de Títulos y Valores	0	0	0	0	0	0
g4) Concesión de Préstamos	0	0	0	0	0	0
g5) Inversiones en Fideicomisos, Mandatos y Otros Análogos	0	0	0	0	0	0
Fideicomiso de Desastres Naturales (informativo)	0	0	0	0	0	0
g6) Otras Inversiones Financieras	0	0	0	0	0	0
g7) Provisiones para Contingencias y Otras Erogaciones Especiales	0	0	0	0	0	0
<b>H Participaciones y Aportaciones</b>	<b>0</b>	<b>0</b>	<b>0</b>	<b>0</b>	<b>0</b>	<b>0</b>
h1) Participaciones	0	0	0	0	0	0
h2) Aportaciones	0	0	0	0	0	0
h3) Convenios	0	0	0	0	0	0
<b>I Deuda Pública</b>	<b>0</b>	<b>0</b>	<b>0</b>	<b>0</b>	<b>0</b>	<b>0</b>
i1) Amortización de la Deuda Pública	0	0	0	0	0	0
i2) Intereses de la Deuda Pública	0	0	0	0	0	0
i3) Comisiones de la Deuda Pública	0	0	0	0	0	0
i4) Gastos de la Deuda Pública	0	0	0	0	0	0
i5) Costo por Coberturas	0	0	0	0	0	0
i6) Apoyos Financieros	0	0	0	0	0	0
i7) Adeudos de Ejercicios Fiscales Anteriores (ADEFAS)	0	0	0	0	0	0
<b>III Total de Egresos</b>	<b>50 985 497</b>	<b>8 973 717</b>	<b>59 959 214</b>	<b>52 501 598</b>	<b>52 501 598</b>	<b>7 457 615</b>



**RAMO O DEPENDENCIA: SOCIEDAD OPERADORA DE LA TORRE CHIAPAS S.A. DE C.V.**  
**ESTADO ANALÍTICO DEL EJERCICIO DEL PRESUPUESTO DE EGRESOS DETALLADO - LDF 6b**  
**CLASIFICACIÓN ADMINISTRATIVA**  
**DEL 1 DE ENERO AL 31 DE DICIEMBRE DE 2021**  
 (Pesos)

CONCEPTO	EGRESOS					SUB EJERCICIO
	APROBADO	AMPLIACIONES/ REDUCCIONES	MODIFICADO	DEVENGADO	PAGADO	
<b>I Gasto No Etiquetado</b>	<b>50 985 497</b>	<b>8 973 717</b>	<b>59 959 214</b>	<b>52 501 598</b>	<b>52 501 598</b>	<b>7 457 615</b>
<b>G Entidades Paraestatales Empresariales No Financieras con Participación Estatal Mayoritaria</b>	<b>50 985 497</b>	<b>8 973 717</b>	<b>59 959 214</b>	<b>52 501 598</b>	<b>52 501 598</b>	<b>7 457 615</b>
Sociedad Operadora de la Torre Chiapas, S.A de C.V	50 985 497	8 973 717	59 959 214	52 501 598	52 501 598	7 457 615
<b>II Gasto Etiquetado</b>	<b>0</b>	<b>0</b>	<b>0</b>	<b>0</b>	<b>0</b>	<b>0</b>
<b>G Entidades Paraestatales Empresariales No Financieras con Participación Estatal Mayoritaria</b>	<b>0</b>	<b>0</b>	<b>0</b>	<b>0</b>	<b>0</b>	<b>0</b>
Sociedad Operadora de la Torre Chiapas, S.A de C.V	0	0	0	0	0	0
<b>III Total de Egresos</b>	<b>50 985 497</b>	<b>8 973 717</b>	<b>59 959 214</b>	<b>52 501 598</b>	<b>52 501 598</b>	<b>7 457 615</b>

CONCEPTO	EGRESOS					SUBEJERCICIO
	APROBADO	AMPLIACIONES/ REDUCCIONES	MODIFICADO	DEVENGADO	PAGADO	
<b>I Gasto No Etiquetado</b>	<b>50 985 497</b>	<b>8 973 717</b>	<b>59 959 214</b>	<b>52 501 598</b>	<b>52 501 598</b>	<b>7 457 615</b>
<b>A GOBIERNO</b>	<b>50 985 497</b>	<b>8 973 717</b>	<b>59 959 214</b>	<b>52 501 598</b>	<b>52 501 598</b>	<b>7 457 615</b>
a1) Legislación	0	0	0	0	0	0
a2) Justicia	0	0	0	0	0	0
a3) Coordinación de la Política de Gobierno	0	0	0	0	0	0
a4) Relaciones Exteriores	0	0	0	0	0	0
a5) Asuntos Financieros y Hacendarios	0	0	0	0	0	0
a6) Asuntos de Orden Público y de Seguridad Interior	0	0	0	0	0	0
a7) Otros Servicios Generales	50 985 497	8 973 717	59 959 214	52 501 598	52 501 598	7 457 615
<b>B DESARROLLO SOCIAL</b>	<b>0</b>	<b>0</b>	<b>0</b>	<b>0</b>	<b>0</b>	<b>0</b>
b1) Protección Ambiental	0	0	0	0	0	0
b2) Vivienda y Servicios a la Comunidad	0	0	0	0	0	0
b3) Salud	0	0	0	0	0	0
b4) Recreación, Cultura y Otras Manifestaciones Sociales	0	0	0	0	0	0
b5) Educación	0	0	0	0	0	0
b6) Protección Social	0	0	0	0	0	0
<b>C DESARROLLO ECONÓMICO</b>	<b>0</b>	<b>0</b>	<b>0</b>	<b>0</b>	<b>0</b>	<b>0</b>
c1) Asuntos Económicos, Comerciales y Laborales en General	0	0	0	0	0	0
c2) Agropecuaria, Silvicultura, Pesca y Caza	0	0	0	0	0	0
c3) Combustibles y Energía	0	0	0	0	0	0
c4) Minería, Manufacturas y Construcción	0	0	0	0	0	0
c5) Transporte	0	0	0	0	0	0
c6) Comunicaciones	0	0	0	0	0	0
c7) Turismo	0	0	0	0	0	0
c8) Ciencia, Tecnología e Innovación	0	0	0	0	0	0
c9) Otras Industrias y Otros Asuntos Económicos	0	0	0	0	0	0
<b>D OTRAS NO CLASIFICADAS EN FUNCIONES ANTERIORES</b>	<b>0</b>	<b>0</b>	<b>0</b>	<b>0</b>	<b>0</b>	<b>0</b>
d1) Transacciones de la Deuda Pública/Costo Financiero de la Deuda	0	0	0	0	0	0
d2) Transferencias, Participaciones y Aportaciones entre Diferentes Niveles y Ódenes de Gobierno	0	0	0	0	0	0
d4) Adeudos de Ejercicios Fiscales Anteriores	0	0	0	0	0	0
<b>II Gasto Etiquetado</b>	<b>0</b>	<b>0</b>	<b>0</b>	<b>0</b>	<b>0</b>	<b>0</b>
<b>A GOBIERNO</b>	<b>0</b>	<b>0</b>	<b>0</b>	<b>0</b>	<b>0</b>	<b>0</b>
a1) Legislación	0	0	0	0	0	0
a2) Justicia	0	0	0	0	0	0
a3) Coordinación de la Política de Gobierno	0	0	0	0	0	0
a4) Relaciones Exteriores	0	0	0	0	0	0
a5) Asuntos Financieros y Hacendarios	0	0	0	0	0	0
a6) Asuntos de Orden Público y de Seguridad Interior	0	0	0	0	0	0
a7) Otros Servicios Generales	0	0	0	0	0	0
<b>B DESARROLLO SOCIAL</b>	<b>0</b>	<b>0</b>	<b>0</b>	<b>0</b>	<b>0</b>	<b>0</b>
b1) Protección Ambiental	0	0	0	0	0	0
b2) Vivienda y Servicios a la Comunidad	0	0	0	0	0	0
b3) Salud	0	0	0	0	0	0
b4) Recreación, Cultura y Otras Manifestaciones Sociales	0	0	0	0	0	0
b5) Educación	0	0	0	0	0	0
b6) Protección Social	0	0	0	0	0	0
<b>C DESARROLLO ECONÓMICO</b>	<b>0</b>	<b>0</b>	<b>0</b>	<b>0</b>	<b>0</b>	<b>0</b>
c1) Asuntos Económicos, Comerciales y Laborales en General	0	0	0	0	0	0
c2) Agropecuaria, Silvicultura, Pesca y Caza	0	0	0	0	0	0
c3) Combustibles y Energía	0	0	0	0	0	0
c4) Minería, Manufacturas y Construcción	0	0	0	0	0	0
c5) Transporte	0	0	0	0	0	0
c6) Comunicaciones	0	0	0	0	0	0
c7) Turismo	0	0	0	0	0	0
c8) Ciencia, Tecnología e Innovación	0	0	0	0	0	0
c9) Otras Industrias y Otros Asuntos Económicos	0	0	0	0	0	0
<b>D OTRAS NO CLASIFICADAS EN FUNCIONES ANTERIORES</b>	<b>0</b>	<b>0</b>	<b>0</b>	<b>0</b>	<b>0</b>	<b>0</b>
d1) Transacciones de la Deuda Pública/Costo Financiero de la Deuda	0	0	0	0	0	0
d2) Transferencias, Participaciones y Aportaciones entre Diferentes Niveles y Ódenes de Gobierno	0	0	0	0	0	0
d4) Adeudos de Ejercicios Fiscales Anteriores	0	0	0	0	0	0
<b>III</b>	<b>50 985 497</b>	<b>8 973 717</b>	<b>59 959 214</b>	<b>52 501 598</b>	<b>52 501 598</b>	<b>7 457 615</b>





GOBIERNO CONSTITUCIONAL DEL ESTADO DE CHIAPAS  
SOCIEDAD OPERADORA DE LA TORRE CHIAPAS SA DE CV

SISTEMA CONTABLE 2021  
RELACIÓN DE BIENES MUEBLES QUE COMPONEN SU PATRIMONIO  
Cuenta Pública de 2021

Fecha: 16/1/2022

CÓDIGO	DESCRIPCIÓN DEL BIEN	VALOR EN LIBROS
1241	<b>Mobiliario y Equipo de Administración</b>	<b>182,416.22</b>
	Porces. intel core i7-9800x 3.	91,751.72
	PC escritorio DELL Corei5	16,946.50
	Disco duro wd10ezex blue 3.5"	6,250.00
	4 Impresoras Epson-5190	38,000.00
	2 Enmicadora fusion 3000 L-12	11,298.00
	Comp. de Escritorio Dell 3681	18,170.00
1242	<b>Mobiliario y Equipo Educacional y Recreativo</b>	<b>10,205.53</b>
	Camara Canon 180 Gris	2,211.08
	Videoprojector Epson power s39	7,994.45
1246	<b>Maquinaria, Otros Equipos y Herramientas</b>	<b>7,925,587.71</b>
	BOMBA DE ALTA PRESION (MARTHA	70,000.00
	Desbrozadora Motor 2 tiempos	59,600.00
	Bomba Sumergible 1HP3	50,000.00
	Bomba Mca Barnes Mod. 8MV 32	111,000.00
	Bomba Horizontal mod-3npt	40,000.00
	Radios	163,518.42
	FERRETERIA K Hidrolavadola Ind	23,724.14
	camaras 04/19	204,459.96
	Camaras 2806	151,439.80
	CAMARAS 19/07	75,478.90
	CAMARAS 05-08-19	75,960.90
	CAMARAS 0309	75,960.90
	Camaras 0210	75,478.90
	CAMARAS 0511	75,478.90
	BOMBA SUMERGIBLE TRITURADORA	58,094.83
	camaras 0312	75,960.90
	Minisplit 24000 btus 1	9,452.50
	Minisplit mirage 24000 btus 2	9,452.50
	Maquina limpiadora de tubos	192,220.41
	BOMBA SUMERGIBLE BARNES	111,000.00
	BOMBA SUMERGIBLE BARNES 2	111,000.00
	BOMBA SUMERGIBLE BARNES	111,000.00
	BOMBA SUMERGIBLE BARNES	111,000.00
	CONTROL DE RED Y NODOS	95,560.00
	RAYOS X	875,000.00
	MOTORES CHILLERS	1,763,910.96
	SISTEMAS DE AIRE	90,000.00
	CHILLER TRANE	3,059,834.79



GOBIERNO CONSTITUCIONAL DEL ESTADO DE CHIAPAS  
SOCIEDAD OPERADORA DE LA TORRE CHIAPAS SA DE CV

SISTEMA CONTABLE 2021  
RELACIÓN DE BIENES INMUEBLES QUE COMPONEN SU PATRIMONIO  
Cuenta Pública de 2021

Fecha: 16/1/2022

CÓDIGO	DESCRIPCIÓN DEL BIEN	VALOR EN LIBROS
--------	----------------------	-----------------

---

NO PRESENTA SALDOS A LA FECHA





Gobierno Constitucional del Estado de Chiapas  
Sociedad Operadora de la Torre Chiapas SA de CV

Sistema Contable 2021  
Relación de Bienes Intangibles que Componen su Patrimonio  
Cuenta Pública de 2021

Fecha: 16/1/2022  
Página 1 de 1

CÓDIGO	DESCRIPCIÓN DEL BIEN	VALOR EN LIBROS
--------	----------------------	-----------------

---

NO PRESENTA SALDOS A LA FECHA