

SISTEMA CONTABLE 2021
ESTADO DE SITUACIÓN FINANCIERA
AL 31 DE DICIEMBRE DEL 2021
 (Cifras en Pesos)

Concepto	2021	2020	Concepto	2021	2020
ACTIVO			PASIVO		
Activo Circulante			Pasivo Circulante		
Efectivo y Equivalentes	35,253,782.75	32,961,732.27	Cuentas por Pagar a Corto Plazo	3,887,418.02	852,239.97
Derechos a Recibir Efectivo o Equivalentes	2,659,673.54	0.00	Documentos por Pagar a Corto Plazo	0.00	0.00
Derechos a Recibir Bienes o Servicios	0.00	0.00	Porción a Corto Plazo de la Deuda Pública a Largo Plazo	0.00	0.00
Inventarios	0.00	0.00	Títulos y Valores a Corto Plazo	0.00	0.00
Almacenes	0.00	0.00	Pasivos Diferidos a Corto Plazo	0.00	0.00
Estimación por Pérdida o Deterioro de Activos Circulantes	0.00	0.00	Fondos y Bienes de Terceros en Garantía y/o Administración a Corto Plazo	0.00	0.00
Otros Activos Circulantes	0.00	0.00	Provisiones a Corto Plazo	0.00	0.00
Total de Activos Circulantes	37,913,456.29	32,961,732.27	Otros Pasivos a Corto Plazo	12,352,543.83	0.00
Activo No Circulante			Total de Pasivos Circulantes	16,239,961.85	852,239.97
Inversiones Financieras a Largo Plazo	0.00	0.00	Pasivo No Circulante	0.00	0.00
Derechos a Recibir Efectivo o Equivalentes a Largo Plazo	82,876,272.28	88,590,811.49	Cuentas por Pagar a Largo Plazo	0.00	0.00
Bienes Inmuebles, Infraestructura y Construcciones en Proceso	31,712,381.60	40,494,046.83	Documentos por Pagar a Largo Plazo	0.00	0.00
Bienes Muebles	7,983,893.58	8,053,313.42	Deuda Pública a Largo Plazo	0.00	0.00
Activos Intangibles	76,432.98	76,432.98	Pasivos Diferidos a Largo Plazo	88,242,647.86	94,827,679.46
Depreciación, Deterioro y Amortización Acumulada de Bienes	(6,891,875.63)	(6,562,393.34)	Fondos y Bienes de Terceros en Garantía y/o Administración a Largo Plazo	10,411,366.21	9,948,981.31
Activos Diferidos	4,589,631.33	4,589,631.33	Provisiones a Largo Plazo	0.00	0.00
Estimación por Pérdida o Deterioro de Activos no Circulantes	0.00	0.00	Total de Pasivos No Circulantes	98,654,014.07	104,776,660.77
Otros Activos no Circulantes	418,999.00	0.00	Total del Pasivo	114,893,975.92	105,628,900.74
Total de Activos No Circulantes	120,765,735.14	135,241,842.71	HACIENDA PÚBLICA / PATRIMONIO		
Total del Activo	158,679,191.43	168,203,574.98	Hacienda Pública/Patrimonio Contribuido	1,417,017.00	17,839,170.00
			Aportaciones	0.00	0.00
			Donaciones de Capital	1,417,017.00	17,839,170.00
			Actualización de la Hacienda Pública/Patrimonio	0.00	0.00
			Hacienda Pública/Patrimonio Generado	42,368,198.51	44,735,504.24
			Resultados del Ejercicio (Ahorro/Desahorro)	3,196,553.71	1,424,383.32
			Resultados de Ejercicios Anteriores	39,171,644.80	43,311,120.92
			Revalúos	0.00	0.00
			Reservas	0.00	0.00
			Rectificaciones de Resultados de Ejercicios Anteriores	0.00	0.00
			Exceso o Insuficiencia en la Actualización de la Hacienda Pública/Patrimonio	0.00	0.00
			Resultado por Posición Monetaria	0.00	0.00
			Resultado por Tenencia de Activos no Monetarios	0.00	0.00
			Total Hacienda Pública/Patrimonio	43,785,215.51	62,574,674.24
			Total del Pasivo y Hacienda Pública/Patrimonio	158,679,191.43	168,203,574.98

SISTEMA CONTABLE 2021
ESTADO DE ACTIVIDADES
DEL 1o. DE ENERO AL 31 DE DICIEMBRE DE 2021
 (Cifras en Pesos)

Concepto	2021	2020
INGRESOS Y OTROS BENEFICIOS		
<i>Ingresos de la Gestión</i>	0.00	0.00
Impuestos	0.00	0.00
Cuotas y Aportaciones de Seguridad Social	0.00	0.00
Contribuciones de Mejoras	0.00	0.00
Derechos	0.00	0.00
Productos	0.00	0.00
Aprovechamientos	0.00	0.00
Ingresos por Venta de Bienes y Prestación de Servicios	0.00	11,369,682.30
<i>Participaciones, Aportaciones, Convenios, Incentivos Derivados de la Colaboración Fiscal, Fondos Distintos de Aportaciones, Transferencias, Asignaciones, Subsidios y Subvenciones, y Pensiones y Jubilaciones</i>	37,858,423.25	21,935,773.09
Participaciones, Aportaciones, Convenios, Incentivos Derivados de la Colaboración Fiscal y Fondos Distintos de Aportaciones	0.00	0.00
Transferencias, Asignaciones, Subsidios y Subvenciones, y Pensiones y Jubilaciones	37,858,423.25	21,935,773.09
<i>Otros Ingresos y Beneficios</i>	32.56	22,992.79
Ingresos Financieros	0.00	22,957.48
Incremento por Variación de Inventarios	0.00	0.00
Disminución del Exceso de Estimaciones por Pérdida o Deterioro u Obsolescencia	0.00	0.00
Disminución del Exceso de Provisiones	0.00	0.00
Otros Ingresos y Beneficios Varios	32.56	35.31
Total de Ingresos y Otros Beneficios	37,858,455.81	33,328,448.18
GASTOS Y OTRAS PÉRDIDAS		
<i>Gastos de Funcionamiento</i>	29,659,346.01	21,064,642.94
Servicios Personales	24,110,574.00	18,885,731.14
Materiales y Suministros	1,091,064.02	212,393.36
Servicios Generales	4,457,707.99	1,966,518.44
<i>Transferencias, Asignaciones, Subsidios y Otras Ayudas</i>	4,449,300.32	448,961.66
Transferencias Internas y Asignaciones al Sector Público	0.00	0.00
Transferencias al Resto del Sector Público	0.00	0.00
Subsidios y Subvenciones	440,303.60	448,961.66
Ayudas Sociales	4,008,996.72	0.00
Pensiones y Jubilaciones	0.00	0.00
Transferencias a Fideicomisos, Mandatos y Contratos Análogos	0.00	0.00
Transferencias a la Seguridad Social	0.00	0.00
Donativos	0.00	0.00
Transferencias al Exterior	0.00	0.00
<i>Participaciones y Aportaciones</i>	0.00	0.00
Participaciones	0.00	0.00
Aportaciones	0.00	0.00
Convenios	0.00	0.00
<i>Intereses, Comisiones y Otros Gastos de la Deuda Pública</i>	0.00	0.00
Intereses de la Deuda Pública	0.00	0.00
Comisiones de la Deuda Pública	0.00	0.00
Gastos de la Deuda Pública	0.00	0.00
Costo por Coberturas	0.00	0.00
Apoyos Financieros	0.00	0.00
<i>Otros Gastos y Pérdidas Extraordinarias</i>	553,255.77	10,390,460.26
Estimaciones, Depreciaciones, Deterioros, Obsolescencia y Amortizaciones	329,482.29	113,239.46
Provisiones	0.00	0.00
Disminución de Inventarios	0.00	0.00
Aumento por Insuficiencia de Estimaciones por Pérdida o Deterioro u Obsolescencia	0.00	0.00
Aumento por Insuficiencia de Provisiones	0.00	0.00
Otros Gastos	223,773.48	10,277,220.80
<i>Inversión Pública</i>	0.00	0.00
Inversión Pública no Capitalizable	0.00	0.00
Total de Gastos y Otras Pérdidas	34,661,902.10	31,904,064.86
Resultados del Ejercicio (Ahorro/Desahorro)	3,196,553.71	1,424,383.32

PROMOTORA DE VIVIENDA CHIAPAS
SISTEMA CONTABLE 2021
ESTADO DE VARIACIÓN EN LA HACIENDA PÚBLICA
DEL 01 DE ENERO AL 31 DE DICIEMBRE DE 2021
 (Cifras en Pesos)

Página 1 de 1

Fecha: 22/02/2022

Concepto	Hacienda Pública / Patrimonio Contribuido	Hacienda Pública / Patrimonio Generado de Ejercicios Anteriores	Hacienda Pública / Patrimonio Generado del Ejercicio	Exceso o Insuficiencia en la Actualización de la Hacienda Pública/Patrimonio	Total
Hacienda Pública / Patrimonio Contribuido Neto de 2020	17,839,170.00				17,839,170.00
Aportaciones	0.00				0.00
Donaciones de Capital	17,839,170.00				17,839,170.00
Actualización de la Hacienda Pública/Patrimonio	0.00				0.00
Hacienda Pública / Patrimonio Generado Neto de 2020		43,311,120.92	1,424,383.32		44,735,504.24
Resultados del Ejercicio (Ahorro/Desahorro)			1,424,383.32		1,424,383.32
Resultado de Ejercicios Anteriores		43,311,120.92			43,311,120.92
Revalúos		0.00			0.00
Reservas		0.00			0.00
Rectificaciones de Resultados de Ejercicios Anteriores		0.00			0.00
Exceso o Insuficiencia en la Actualización de la Hacienda Pública / Patrimonio Neto de 2020				0.00	0.00
Resultado por Posición Monetaria				0.00	0.00
Resultado por Tenencia de Activos no Monetarios				0.00	0.00
Hacienda Pública / Patrimonio Neto Final de 2020	17,839,170.00	43,311,120.92	1,424,383.32	0.00	62,574,674.24
Cambios en la Hacienda Pública / Patrimonio Contribuido Neto de 2021	(16,422,153.00)				(16,422,153.00)
Aportaciones	0.00				0.00
Donaciones de Capital	(16,422,153.00)				(16,422,153.00)
Actualización de la Hacienda Pública/Patrimonio	0.00				0.00
Variaciones de la Hacienda Pública / Patrimonio Generado Neto de 2021		(4,139,476.12)	1,772,170.39		(2,367,305.73)
Resultados del Ejercicio (Ahorro/Desahorro)			3,196,553.71		3,196,553.71
Resultados de Ejercicios Anteriores		(4,139,476.12)	(1,424,383.32)		(5,563,859.44)
Revalúos			0.00		0.00
Reservas			0.00		0.00
Rectificaciones de Resultados de Ejercicios Anteriores			0.00		0.00
Cambios en el Exceso o Insuficiencia en la Actualización de la Hacienda Pública / Patrimonio Neto de 2021				0.00	0.00
Resultado por Posición Monetaria				0.00	0.00
Resultado por Tenencia de Activos no Monetarios				0.00	0.00
Hacienda Pública / Patrimonio Neto Final de 2021	1,417,017.00	39,171,644.80	3,196,553.71	0.00	43,785,215.51

SISTEMA CONTABLE 2021
ESTADO DE CAMBIOS EN LA SITUACIÓN FINANCIERA
DEL 1o. DE ENERO AL 31 DE DICIEMBRE DE 2021
 (Cifras en Pesos)

Página 1 de 1

Fecha: 22/02/2022

Concepto	Origen	Aplicación
ACTIVO	14,895,106.57	5,370,723.02
Activo Circulante	0.00	4,951,724.02
Efectivo y Equivalentes	0.00	2,292,050.48
Derechos a Recibir Efectivo o Equivalentes	0.00	2,659,673.54
Derechos a Recibir Bienes o Servicios	0.00	0.00
Inventarios	0.00	0.00
Almacenes	0.00	0.00
Estimación por Pérdida o Deterioro de Activos Circulantes	0.00	0.00
Otros Activos Circulantes	0.00	0.00
Activo No Circulante	14,895,106.57	418,999.00
Inversiones Financieras a Largo Plazo	0.00	0.00
Derechos a Recibir Efectivo o Equivalentes a Largo Plazo	5,714,539.21	0.00
Bienes Inmuebles, Infraestructura y Construcciones en Proceso	8,781,665.23	0.00
Bienes Muebles	69,419.84	0.00
Activos Intangibles	0.00	0.00
Depreciación, Deterioro y Amortización Acumulada de Bienes	329,482.29	0.00
Activos Diferidos	0.00	0.00
Estimación por Pérdida o Deterioro de Activos no Circulantes	0.00	0.00
Otros Activos no Circulantes	0.00	418,999.00
PASIVO	15,850,106.78	6,585,031.60
Pasivo Circulante	15,387,721.88	0.00
Cuentas por Pagar a Corto Plazo	3,035,178.05	0.00
Documentos por Pagar a Corto Plazo	0.00	0.00
Porción a Corto Plazo de la Deuda Pública a Largo Plazo	0.00	0.00
Títulos y Valores a Corto Plazo	0.00	0.00
Pasivos Diferidos a Corto Plazo	0.00	0.00
Fondos y Bienes de Terceros en Garantía y/o Administración a Corto Plazo	0.00	0.00
Provisiones a Corto Plazo	0.00	0.00
Otros Pasivos a Corto Plazo	12,352,543.83	0.00
Pasivo No Circulante	462,384.90	6,585,031.60
Cuentas a Pagar a Largo Plazo	0.00	0.00
Documentos por Pagar a Largo Plazo	0.00	0.00
Deuda Pública a Largo Plazo	0.00	0.00
Pasivos Diferidos a Largo Plazo	0.00	6,585,031.60
Fondos y Bienes de Terceros en Garantía y/o Administración a Largo Plazo	462,384.90	0.00
Provisiones a Largo Plazo	0.00	0.00
HACIENDA PÚBLICA/PATRIMONIO	1,772,170.39	20,561,629.12
Hacienda Pública/Patrimonio Contribuido	0.00	16,422,153.00
Aportaciones	0.00	0.00
Donaciones de Capital	0.00	16,422,153.00
Actualización de la Hacienda Pública/Patrimonio	0.00	0.00
Hacienda Pública/Patrimonio Generado	1,772,170.39	4,139,476.12
Resultados del Ejercicio (Ahorro/Desahorro)	1,772,170.39	0.00
Resultados de Ejercicios Anteriores	0.00	4,139,476.12
Revalúos	0.00	0.00
Reservas	0.00	0.00
Rectificaciones de Resultados de Ejercicios Anteriores	0.00	0.00
Exceso o Insuficiencia en la Actualización de la Hacienda Pública/Patrimonio	0.00	0.00
Resultado por Posición Monetaria	0.00	0.00
Resultado por Tenencia de Activos no Monetarios	0.00	0.00

SISTEMA CONTABLE 2021
ESTADO DE FLUJOS DE EFECTIVO
DEL 01 DE ENERO AL 31 DE DICIEMBRE DE 2021
 (Cifras en Pesos)

Concepto	2021	2020
Flujos de Efectivo de las Actividades de Operación		
Origen	37,858,455.81	33,328,448.18
Impuestos	0.00	0.00
Cuotas y Aportaciones de Seguridad Social	0.00	0.00
Contribuciones de Mejoras	0.00	0.00
Derechos	0.00	0.00
Productos	0.00	0.00
Aprovechamientos	0.00	0.00
Ingresos por Venta de Bienes y Prestación de Servicios	0.00	11,369,682.30
Participaciones, Aportaciones, Convenios, Incentivos Derivados de la Colaboración Fiscal y Fondos Distintos de Aportaciones	0.00	0.00
Transferencias, Asignaciones, Subsidios y Subvenciones, y Pensiones y Jubilaciones	0.00	0.00
Otros Orígenes de Operación	37,858,455.81	21,958,765.88
Aplicación	34,661,902.10	31,904,064.86
Servicios Personales	24,110,574.00	18,885,731.14
Materiales y Suministros	1,091,064.02	212,393.36
Servicios Generales	4,457,707.99	1,966,518.44
Transferencias Internas y Asignaciones al Sector Público	0.00	0.00
Trasferencias al Resto del Sector Público	0.00	0.00
Subsidios y Subvenciones	440,303.60	448,961.66
Ayudas Sociales	4,008,996.72	0.00
Pensiones y Jubilaciones	0.00	0.00
Transferencias a Fideicomisos, Mandatos y Contratos Análogos	0.00	0.00
Transferencias a la Seguridad Social	0.00	0.00
Donativos	0.00	0.00
Transferencias al Exterior	0.00	0.00
Participaciones	0.00	0.00
Aportaciones	0.00	0.00
Convenios	0.00	0.00
Otras Aplicaciones de Operación	553,255.77	10,390,460.26
Flujos Netos de Efectivo de las Actividades de Operación	3,196,553.71	1,424,383.32
Flujos de Efectivo de las Actividades de Inversión		
Origen	16,119,685.73	6,218,378.27
Bienes Inmuebles, Infraestructura y Construcciones en Proceso	8,781,665.23	0.00
Bienes Muebles	418,999.00	109,574.78
Otros Orígenes de Inversión	6,919,021.50	6,108,803.49
Aplicación	26,289,264.14	8,516,654.55
Bienes Inmuebles, Infraestructura y Construcciones en Proceso	0.00	337,500.00
Bienes Muebles	349,579.16	1,120,756.42
Otras Aplicaciones de Inversión	25,939,684.98	7,058,398.13
Flujos Netos de Efectivo de las Actividades de Inversión	(10,169,578.41)	(2,298,276.28)
Flujos de Efectivo de las Actividades de Financiamiento		
Origen	15,850,106.78	2,547,607.76
Endeudamiento Neto	0.00	0.00
Interno	0.00	0.00
Externo	0.00	0.00
Otros Orígenes de Financiamiento	15,850,106.78	2,547,607.76
Aplicación	6,585,031.60	516,619.81
Servicios de la Deuda	0.00	0.00
Interno	0.00	0.00
Externo	0.00	0.00
Otras Aplicaciones de Financiamiento	6,585,031.60	516,619.81
Flujos Netos de Efectivo por Actividades de Financiamiento	9,265,075.18	2,030,987.95
Incremento/Disminución Neta en el Efectivo y Equivalentes al Efectivo	2,292,050.48	1,157,094.99
Efectivo y Equivalentes al Efectivo al Inicio del Ejercicio	32,961,732.27	31,804,637.28
Efectivo y Equivalentes al Efectivo al Final del Ejercicio	35,253,782.75	32,961,732.27

PROMOTORA DE VIVIENDA CHIAPAS
SISTEMA CONTABLE 2021
ESTADO ANALITICO DEL ACTIVO
DEL 01 DE ENERO AL 31 DE DICIEMBRE DEL 2021

(Cifras en Pesos)

Página 1 de 1

Fecha: 22/02/2022

Concepto	Saldo Inicial	Cargos del Período	Abonos del Período	Saldo Final	Variación del Período
ACTIVO	168,203,574.98	240,044,117.14	249,568,500.69	158,679,191.43	(9,524,383.55)
ACTIVO CIRCULANTE	32,961,732.27	112,578,741.48	107,627,017.46	37,913,456.29	4,951,724.02
Efectivo y Equivalentes	32,961,732.27	105,963,376.68	103,671,326.20	35,253,782.75	2,292,050.48
Derechos a Recibir Efectivo o Equivalentes	0.00	6,615,364.80	3,955,691.26	2,659,673.54	2,659,673.54
Derechos a Recibir Bienes o Servicios	0.00	0.00	0.00	0.00	0.00
Inventarios	0.00	0.00	0.00	0.00	0.00
Almacenes	0.00	0.00	0.00	0.00	0.00
Estimación por Pérdida o Deterioro de Activos Circulantes	0.00	0.00	0.00	0.00	0.00
Otros Activos Circulantes	0.00	0.00	0.00	0.00	0.00
ACTIVO NO CIRCULANTE	135,241,842.71	127,465,375.66	141,941,483.23	120,765,735.14	(14,476,107.57)
Inversiones Financieras a Largo Plazo	0.00	0.00	0.00	0.00	0.00
Derechos a Recibir Efectivo o Equivalentes a Largo Plazo	88,590,811.49	95,568,601.09	101,283,140.30	82,876,272.28	(5,714,539.21)
Bienes Inmuebles, Infraestructura y Construcciones en Proceso	40,494,046.83	12,421,407.45	21,203,072.68	31,712,381.60	(8,781,665.23)
Bienes Muebles	8,053,313.42	5,436,149.46	5,505,569.30	7,983,893.58	(69,419.84)
Activos Intangibles	76,432.98	76,432.98	76,432.98	76,432.98	0.00
Depreciación, Deterioro y Amortización Acumulada de Bienes	(6,562,393.34)	13,124,786.68	13,454,268.97	(6,891,875.63)	(329,482.29)
Activos Diferidos	4,589,631.33	0.00	0.00	4,589,631.33	0.00
Estimación por Pérdida o Deterioro de Activos no Circulantes	0.00	0.00	0.00	0.00	0.00
Otros Activos no Circulantes	0.00	837,998.00	418,999.00	418,999.00	418,999.00

PROMOTORA DE VIVIENDA CHIAPAS
SISTEMA CONTABLE 2021
ESTADO ANALÍTICO DE LA DEUDA Y OTROS PASIVOS
DEL 1o. DE ENERO AL 31 DE DICIEMBRE DE 2021

(Cifras en Pesos)

Página 1 de 1

Fecha: 22/02/2022

DENOMINACIÓN DE LAS DEUDAS	MONEDA DE CONTRATACIÓN	INSTITUCIÓN O PAIS ACREEDOR	SALDO INICIAL DEL PERÍODO	SALDO FINAL DEL PERÍODO
DEUDA PÚBLICA				
Corto Plazo				
Deuda Interna			0.00	0.00
Instituciones de Crédito				
BANCOMER, S.A.	Moneda Nacional	México	0.00	0.00
BANOBRAS, S.N.C.	Moneda Nacional	México	0.00	0.00
BANORTE, S.A.	Moneda Nacional	México	0.00	0.00
INTERACCIONES, S.A.	Moneda Nacional	México	0.00	0.00
SANTANDER, S.A.	Moneda Nacional	México	0.00	0.00
SCOTIABANK INVERLAT, S.A.	Moneda Nacional	México	0.00	0.00
Títulos y Valores	Moneda Nacional	México	0.00	0.00
Arrendamientos Financieros	Moneda Nacional	México	0.00	0.00
Deuda Externa			0.00	0.00
Organismos Financieros Internacionales				
Deuda Bilateral				
Títulos y Valores				
Arrendamientos Financieros				
Subtotal de Deuda Pública a Corto Plazo			0.00	0.00
Largo Plazo				
Deuda Interna			0.00	0.00
Instituciones de Crédito				
BANCOMER, S.A.	Moneda Nacional	México	0.00	0.00
BANOBRAS, S.N.C.	Moneda Nacional	México	0.00	0.00
BANORTE, S.A.	Moneda Nacional	México	0.00	0.00
SANTANDER, S.A.	Moneda Nacional	México	0.00	0.00
Títulos y Valores	Moneda Nacional	México	0.00	0.00
Arrendamientos Financieros	Moneda Nacional	México	0.00	0.00
Deuda Externa			0.00	0.00
Organismos Financieros Internacionales				
Deuda Bilateral				
Títulos y Valores				
Arrendamientos Financieros				
Subtotal de Deuda Pública a Largo Plazo			0.00	0.00
Total de Otros Pasivos	Moneda Nacional	México	105,628,900.74	114,893,975.92
Total de Deuda Pública y Otros Pasivos			105,628,900.74	114,893,975.92

SISTEMA CONTABLE 2021
INFORME SOBRE PASIVOS CONTINGENTES
DEL 1o. DE ENERO AL 31 DE DICIEMBRE DE 2021

De conformidad a las Principales Reglas de Registro y Valoración del Patrimonio (Elementos Generales), emitidas por el Consejo Nacional de Armonización Contable, publicadas en el capítulo reformado en el Diario Oficial de la Federación el 06 de octubre del 2014, y última reforma del 23 de diciembre de 2020, los Pasivos Contingentes consideran:

- a) Una obligación posible, surgida a raíz de sucesos pasados, cuya existencia ha de ser confirmada sólo por la ocurrencia, o en su caso, por la no ocurrencia, de uno o más eventos inciertos en el futuro, que no están enteramente bajo el control del organismo público.
- b) Una obligación presente, surgida a raíz de sucesos pasados, que no se ha reconocido contablemente porque: no es probable que la entidad tenga que satisfacerla, desprendiéndose de recursos que incorporen beneficios económicos; o bien el importe de la obligación no pueda ser medido con la suficiente fiabilidad.

Al respecto, se informa que éste Organismo Público a esta fecha **NO cuenta con Pasivos Contingentes** significativos pendientes de pago, ya que estos se reconocen y se liquidan en el transcurso del ejercicio, en la vigencia del presupuesto.

De conformidad al artículo 46, fracción I, inciso g) y 49 de la Ley General de Contabilidad Gubernamental, así como, a la normatividad emitida por el Consejo Nacional de Armonización Contable, a continuación, se presentan las notas a los estados financieros de la Promotora de Vivienda Chiapas, correspondiente al 31 de Diciembre de 2021, con los siguientes apartados:

- Notas de Desglose,
- Notas de Memoria (Cuentas de Orden), y
- Notas de Gestión Administrativa.

Las cifras mostradas al 31 de Diciembre de 2021, se presentan de conformidad a la estructura de la información dictado por el Consejo Nacional de Armonización Contable, publicado en el Diario Oficial de la Federación el 6 de octubre de 2014, reforma del 27 de septiembre de 2018, y última reforma del 23 de diciembre de 2020.

NOTAS DE DESGLOSE

NOTAS AL ESTADO DE SITUACIÓN FINANCIERA

El Estado de Situación Financiera muestra la posición financiera de la Promotora de Vivienda Chiapas, valuados y elaborados de acuerdo con los Postulados Básicos de Contabilidad Gubernamental, Normas y Metodología para la Emisión de Información Financiera y Estructura de los Estados Financieros del Ente Público y Característica de sus Notas, emitidos por el Consejo Nacional de Armonización Contable (CONAC), el cual refleja los bienes y derechos que se clasifican en rubros de acuerdo a su disponibilidad de liquidez al igual que sus obligaciones o compromisos, agrupándolas con relación a su exigibilidad.

ACTIVO

El activo se compone de los fondos, valores, derechos y bienes cuantificados en términos monetarios, los cuales dispone la Promotora de Vivienda Chiapas, para la operatividad y la prestación de servicios públicos, éste se integra como sigue:

Circulante

Efectivo y Equivalentes

El rubro de efectivo y equivalentes al 31 de Diciembre de 2021, asciende a \$ 35,253,782.75 el cual representa el 93.0 por ciento del total de activo circulante, se integra por la disponibilidad financiera para cubrir los compromisos de pagos a servicios personales, compra de materiales, suministro y servicios generales así como, pagos de impuestos y otras contribuciones.

CONCEPTO	2021	2020
Bancos/Dependencias y Otros	\$ 34,087,422.31	\$ 31,687,321.90
Fondos con Afectación Específica	1,166,360.44	1,274,410.37
Suma	\$ 35,253,782.75	\$ 32,961,732.27

CONCEPTO	2021	2020
Fondo General de Participaciones	\$ 1,053,305.38	\$ 1,148,078.74
Fondo de Fiscalización y Recaudación	104,632.45	99,366.38
Otros Incentivos Económicos	8,098.92	0.00
Impuesto a la Venta Final de Gasolina y Diésel	323.69	26,965.25
Suma	\$ 1,166,360.44	\$ 1,274,410.37

Derechos a Recibir Efectivo o Equivalentes

Este rubro del activo asciende a \$ 2,659,673.54, el cual representa el 7.0 por ciento del total de activo circulante, se encuentran registrados Acreditados por venta de Bienes con ingresos propios, por el otorgamiento de créditos por recuperación de lotes, terrenos, casas y regularización de predios de varios Fraccionamientos en los diferentes municipios del Estado, correspondiente al Ejercicio 2021.

CONCEPTO	VENCIMIENTO (DÍAS)	2021	2020
Cuentas por Cobrar a Corto Plazo	≤ 365	\$ 2,659,673.54	\$ 0
Suma		\$ 2,659,673.54	\$ 0

CONCEPTO	VENCIMIENTO (DÍAS)	2021	2020
Cuentas por Cobrar a Corto Plazo			
Cuentas por Cobrar por Venta de Bienes y Prestaciones de Servicios	≤ 365	\$ 2,659,673.54	\$ 0
Suma		\$ 2,659,673.54	\$ 0

No Circulante
Derechos a Recibir Efectivo o Equivalentes a Largo Plazo

Este rubro del activo asciende a \$ 82,876,272.28 el cual representa el 68.6 por ciento del total del activo no circulante, corresponde al periodo que se informa; se integra por los créditos otorgados a los acreditados de diversos Fraccionamientos del Estado de Chiapas, sobre créditos de Lotes, Terrenos y Casas, adquirido con esta Entidad de Ejercicios Anteriores.

CONCEPTO	VENCIMIENTO (DÍAS)	2021	2020
Deudores Diversos a Largo Plazo	> 365	\$ 82,001,272.28	\$ 88,590,811.49
Otros Derechos a Recibir Efectivo o Equivalente a Largo Plazo	> 365	875,000.00	0.00
Suma		\$ 82,876,272.28	\$ 88,590,811.49

CONCEPTO	VENCIMIENTO (DÍAS)	2021	2020
Deudores Diversos a Largo Plazo			
Por Gastos a Comprobar	> 365	\$ 15,000.00	\$ 15,000.00
Por Fondo Revolvente	> 365	5,239.00	15,239.00
Por Financiamiento	> 365	81,981,033.28	88,560,572.49
	Suma	\$ 82,001,272.28	\$ 88,590,811.49

CONCEPTO	VENCIMIENTO (DÍAS)	2021	2020
Otros Derechos a Recibir Efectivo o Equivalente a Largo Plazo			
Otras Cuentas por Cobrar a LP	> 365	\$ 875,000.00	\$ 0.00
	Suma	\$ 875,000.00	\$ 0.00

Bienes Inmuebles, Infraestructura y Construcciones en Proceso

Este rubro representa los bienes inmuebles que son propiedad de la Promotora de Vivienda Chiapas, los cuales fueron adquiridos con recursos propios como son Terrenos, fue: necesario la adquisición del predio denominado "La trinidad" en el municipio de Tapachula, Chiapas con escritura número 1008 libro 17, para estar en condiciones de cumplir con el acuerdo de la Junta de Gobierno No. PROVICH/7.7/1ª ORD/2016 de fecha 26 de Enero de 2016, para reubicar a los beneficiarios de la lotificación del predio Las Palmitas, que por carecer éste, de servicios básicos no fue posible la habilitación de los lotes, Terreno el Cairo 1, Rivera de Cupía, Chiapa de Corzo, Según Periódico oficial 395, tomo III, del 24/10/2012, predio El Porvenir, ubicado a un costado del Barrio San Miguel El Jobo, el cual se considera para el registro contable, ya que se cuenta con Escritura 15,362 Vol. 259 Notario No. 63, y Donación de Terreno con Superficie 09-55-52-909 Hectáreas del Predio "La Chacona San Isidro Corral de Piedras", Ubicado En Carretera Juan Crispín - Chicoasen Km-2.5 de Tuxtla Gutiérrez, Para el Proyectos Construyendo Para La Familia, 5000 Acc de Vivienda (Periódico Oficial del 30/03/2016, No.230 2a Sección).

Así también se registró el Predio denominado "Los Cerritos" en Ciudad Hidalgo, Suchiate, de 54,430 m2, Certificado de Libertad o Gravamen No. 0416384.- Registro 449, Libro 2-2000 Sección 1 Tomo II.

Para el ejercicio 2018, se registraron 8 actas circunstanciadas de hechos, por terrenos transferidos por el extinto Instituto de la Vivienda, a la Promotora de la Vivienda Chiapas, de los Fraccionamientos El Paraíso, de Tapachula Chiapas, Fraccionamiento Estrellas del Oriente de Tuxtla Gutiérrez, Fraccionamiento Morelos de Tuxtla Gutiérrez, y Fraccionamiento Luis Donald Colosio Murrieta, según memorándum PROVICH/DAJ/DC/0279/2018 del 28 de Mayo del 2018 y Fraccionamientos LOMA LINDA de Tapachula Chiapas, 13 de Julio de Tuxtla Gtz Chiapas, SAN JUAN DE LOS LAGOS de Tapachula Chiapas y LOS CAPULINES II, de Tuxtla Gtz Chiapas, según memorándum PROVICH/DAJ/DC/0432/2018 de fecha 9 de Agosto del 2018.

Para el ejercicio 2019 se registró del Predio "JESURALEM" ubicado en el Municipio Catazaja, Chiapas. Según escritura Publica 692 del 30/Abril/2016, del Notario Publica 181 del Lic. Aroshi Narváez Tovar, con superficie de 01-50-00 Hectáreas.

Para el Ejercicio 2021 se registraron los Fraccionamiento Artículo 115 en San Cristóbal de las Casas, Fraccionamiento Atenas en Tuxtla Gutiérrez, Predio Rustico identificado como parcela No 272-Z-1 P1/6 en Mapastepec, Predio Rustico identificado como parcela No 36-Z-1 P1/4, en Arriaga, Fraccionamiento Primero de Enero en SCLC, Victor Manuel Valenzuela de Ocozocoautla, La Raza de SCLC, Renovación de Tuxtla Gtz, San Marcos de Cintalapa, Capulines I de Tuxtla Gtz, Capulines III de Tuxtla Gtz, Obrera Campesina de Cintalapa, San José Yeguste de Tuxtla Gtz, Las Garzas de Cintalapa, Trece de Julio de Tuxtla Gtz, San Andrés de Palenque, La Mielera de Palenque,

Al 31 de Diciembre de 2021, este rubro asciende a \$ 31,712,381.60 que representa el 26.3 por ciento del activo no circulante.

CONCEPTO	2021	2020
Terrenos	\$ 31,712,381.60	\$ 40,494,046.83
Suma	\$ 31,712,381.60	\$ 40,494,046.83

Bienes Muebles

Este rubro representa los bienes muebles que son propiedad de la Promotora de Vivienda Chiapas, como son: Mobiliario y Equipo de Administración, Mobiliario y Equipo Educacional y Recreativo, Vehículos y Equipo de Transporte y Maquinaria, Otros Equipos y Herramientas, que aún se encuentran en buenas condiciones y que son básicos para la operatividad del mismo; los cuales fueron adquiridos con recursos propios, Presupuestales y mediante transferencias de otros organismos.

Al 31 de Diciembre de 2021, este rubro asciende a \$ 7,983,893.58 que representa el 6.6 por ciento del activo no circulante.

CONCEPTO	2021	2020
Mobiliario y Equipo de Administración	\$ 3,319,895.16	\$ 2,970,316.00
Mobiliario y Equipo Educacional y Recreativo	26,050.78	26,050.78
Vehículos y Equipo de Transporte	4,236,805.00	4,655,804.00
Maquinaria, Otros Equipos y Herramientas	401,142.64	401,142.64
Suma	\$ 7,983,893.58	\$ 8,053,313.42

Activos Intangibles

Este rubro representa los bienes intangibles que son propiedad de la Promotora de Vivienda Chiapas, que fueron adquiridos con recursos propios y presupuestales como son: software de Microsoft que se encuentra en buenas condiciones para la operatividad del mismo.

Al 31 de Diciembre de 2021, este rubro asciende a \$ 76,432.98 que representa el 0.1 por ciento del activo no circulante.

CONCEPTO	2021	2020
Software	\$ 76,432.98	\$ 76,432.98
Suma	\$ 76,432.98	\$ 76,432.98

Depreciación, Deterioro y Amortización Acumulada de Bienes

Este rubro representa la depreciación aplicada a los bienes tangibles que son propiedad de la Promotora de Vivienda Chiapas, para lo cual se utiliza la guía de vida útil estimada y porcentajes de depreciación, de acuerdo a los procedimientos y a las normas establecidas.

Al periodo que se informa, este rubro asciende a \$ 6,891,875.63 que representa una disminución del 5.7 por ciento del activo no circulante.

CONCEPTO	2021	2020
Depreciación Acumulada de Bienes Muebles	\$ (6,891,875.63)	\$ (6,562,393.34)
Suma	\$ (6,891,875.63)	\$ (6,562,393.34)

CONCEPTO	MONTO DEL BIEN	DEPRECIACIÓN DEL EJERCICIO	DEPRECIACIÓN ACUMULADA	TASA APLICADA
Mobiliario y Equipo de Administración	\$ 3,319,895.16	\$ (68,414.03)	\$ (2,863,970.91)	33.3 %
Mobiliario y Equipo Educativo y Recreativo	26,050.78	(3,826.26)	(18,398.26)	20 %
Vehículos y Equipo de Transporte	4,236,805.00	(256,676.80)	(3,699,496.80)	20 %
Maquinaria, Otros Equipos y Herramientas	401,142.64	(566.00)	(310,009.66)	10 %
Suma	\$ 7,983,893.58	\$ (329,483.09)	\$ (6,891,875.63)	

Activos Diferidos

Al 31 de Diciembre de 2021, este rubro refleja un monto de \$ 4,589,631.33, el cual representa el 3.8 por ciento del total del activo no circulante, se encuentra integrado por los Anticipos de Ministración de los ejercicios 2010, 2011 y 2012 que están pendientes de proceso de regularización presupuestal y contable del periodo que se informa.

CONCEPTO	2021	2020
Otros Activos Diferidos		
Anticipo de Ministraciones.	\$ 4,589,631.33	\$ 4,589,631.33
Suma	\$ 4,589,631.33	\$ 4,589,631.33

Otros Activos no Circulantes

Al 31 de Diciembre de 2021, este rubro refleja un monto de \$ 418,999.00, el cual representa Bienes en Comodato, Según Contrato de Comodato de Activo Fijo del Vehículo Pick UP 2500 4x4 Automática, Marca-RAM, Mod-2014, Serie-EG112452, Memorándum: PROVICH/UAA/ARMySG/178/2021 del 20/05/2021.

CONCEPTO	2021	2020
Otros Activos no Circulantes		
Bienes en Comodato	\$ 418,999.00	\$ 0
Suma	\$ 418,999.00	\$ 0

PASIVO

Es el conjunto de cuentas que permite el registro de las obligaciones contraídas por la Promotora de Vivienda Chiapas, para el desarrollo de sus funciones y la prestación de los servicios públicos. Al 31 de Diciembre de 2021, los estados financieros reflejan principalmente pasivo circulante o corto plazo, es decir, aquellas obligaciones en que la

exigibilidad de pago es menor a un año, así también, pasivo no circulante o a largo plazo que representa las obligaciones con vencimiento posterior a un año.

Circulante

Cuentas por Pagar a Corto Plazo

Al 31 de Diciembre de 2021, este rubro asciende a \$ 3,887,418.02 el cual representa el 23.9 por ciento del total del pasivo circulante, se integra por creación de pasivo por cuotas patronales y retenciones a trabajadores como INFONACOT, INFONAVIT, IMSS, ISSS, 2.0% ISN e Intereses de cuentas Bancarias Presupuestales del Ejercicio 2021, así también se encuentran registrados Acreditados por venta de Bienes con ingresos propios, por el otorgamiento de créditos por recuperación de lotes, terrenos, casas y regularización de predios de varios Fraccionamientos en los diferentes municipios del Estado, correspondiente al Ejercicio 2021.

CONCEPTO	VENCIMIENTO (DÍAS)	2021	2020
Servicios Personales por Pagar a Corto Plazo	≤ 365	\$ 378,047.11	\$ 286,337.14
Proveedores por Pagar a Corto Plazo	≤ 365	103,195.20	5,877.00
Retenciones y Contribuciones por Pagar a Corto Plazo	≤ 365	738,063.81	560,025.83
Otras Cuentas por Pagar a Corto Plazo	≤ 365	2,668,111.90	0.00
Suma		\$ 3,887,418.02	\$ 852,239.97

Otros Pasivos a Corto Plazo

Este rubro asciende a \$ 12,352,543.83 que representa el 76.1 por ciento del total del pasivo no circulante y corresponde principalmente a ingresos por clasificar con ingresos propios, por depósitos a nuestras cuentas bancarias por el otorgamiento de créditos de lotes, terrenos, casas y regularización de predios de varios Fraccionamientos en los diferentes municipios del Estado, Chiapas.

CONCEPTO	NATURALEZA	2021	2020
Ingresos por Clasificar			
Ingresos Propios	Acreeedora	\$ 12,352,543.83	\$ 0
Suma		\$ 12,352,543.83	\$ 0

No Circulante

Pasivos Diferidos a Largo Plazo.

Al 31 de Diciembre de 2021, este rubro asciende a \$ 88,242,647.86 el cual representa el 89.4 por ciento del total del pasivo no circulante, se integra por Registro de Acta Administrativa de Hechos del 31 de Agosto de 2017, por depósitos a diferentes cuentas bancarias pendientes de Reconocer. Así como 2 Pagos pendientes de cobro de Liquidaciones al personal del Ejercicio 2017, Anticipos de ministración de los Ejercicios 2010, 2011 y 2012, Además se encuentra registrado principalmente a ingresos por clasificar con ingresos propios, por el otorgamiento de créditos por recuperación de lotes, terrenos, casas y regularización de predios de varios Fraccionamientos en los diferentes municipios del Estado de Ejercicios Anteriores..

CONCEPTO	NATURALEZA	2021	2020
Otros Pasivos Diferidos a Largo Plazo			
Otros Pasivos	Acreeedora	\$ 1,092,032.36	\$ 1,092,032.36
Retenciones y Descuentos a Favor de Terceros	Acreeedora	0	5,492.39
Servicios Personales a Largo Plazo	Acreeedora	579,950.89	579,950.89
Anticipo de Ministración	Acreeedora	4,589,631.33	4,589,631.33
Otras Cuentas por Pagar a Largo Plazo	Acreeedora	81,981,033.28	88,560,572.49
	Suma	\$ 88,242,647.86	\$ 94,827,679.46

Fondos y Bienes de Terceros en Garantía y/o Administración a Largo Plazo

Al 31 de Diciembre de 2021, este rubro asciende a \$ 10,411,366.21 el cual representa el 10.6 por ciento del total del pasivo no circulante, se integra por obligaciones con Recursos ajenos, pendientes de pago a largo plazo, correspondiente a ejercicios anteriores.

CONCEPTO	NATURALEZA	2021	2020
Fondos en Administración a Largo Plazo			
Obligaciones con Recursos Ajenos			
Acreeedores	Acreeedora	\$ 10,411,366.21	\$ 9,948,981.31
	Suma	\$ 10,411,366.21	\$ 9,948,981.31

NOTAS AL ESTADO DE ACTIVIDADES

El Estado de Actividades refleja el resultado entre el saldo total de los ingresos captados y el saldo total de los gastos incurridos por la Promotora de Vivienda Chiapas, cuya diferencia positiva o negativa determina el ahorro o desahorro del 1 de enero al 31 de Diciembre de 2021. De esta forma el resultado durante este periodo refleja un ahorro por \$ 3,196,553.71

Ingresos y Otros Beneficios
Ingresos de Gestión
Participaciones, Aportaciones, Convenios, Incentivos Derivados de la Colaboración Fiscal, Fondos Distintos de Aportaciones, Transferencias, Asignaciones, Subsidios y Subvenciones, y Pensiones y Jubilaciones

Al 31 de Diciembre de 2021, este rubro está integrado por recursos presupuestales de Ministraciones, radicados a través de transferencias que la Secretaría de Hacienda realiza con base al presupuesto autorizado, para llevar a cabo las actividades de la Promotora de Vivienda Chiapas.

CONCEPTO	NATURALEZA	2021	2020
Participaciones, Aportaciones, Convenios, Incentivos Derivados de la Colaboración Fiscal, Fondos Distintos de Aportaciones, Transferencias, Asignaciones, Subsidios y Subvenciones, y Pensiones y Jubilaciones			
Transferencias, Asignaciones, Subsidios y Subvenciones, y Pensiones y Jubilaciones	Acreedora	\$ 37,858,423.25	\$ 21,935,773.09
	Suma	\$ 37,858,423.25	\$ 21,935,773.09

Otros Ingresos y Beneficios

Este rubro está integrado de redondeos por pagos de enteros provisionales de retenciones de los ejercicios 2020 y 2021.

CONCEPTO	NATURALEZA	2021	2020
Otros Ingresos y Beneficios			
Ingresos Financieros	Acreedora	\$ 0	\$ 22,957.48
Otros Ingresos y Beneficios Varios	Acreedora	32.56	35.31
	Suma	\$ 32.56	\$ 22,992.79
Total de Ingresos y Otros Beneficios		\$ 37,858,455.81	\$ 33,328,448.18

Gastos y Otras Pérdidas

Los gastos y otras pérdidas lo integran todas las erogaciones realizadas en la operatividad, principalmente en los capítulos 1000 Servicios Personales, 2000 Materiales y Suministros, 3000 Servicios Generales y 4000.- Transferencias, Asignaciones, Subsidios y Otras Ayudas. .

CONCEPTO	2021	2020
Gastos y Otras Pérdidas		
Gastos de Funcionamiento		
Servicios Personales	\$ 24,110,574.00	\$ 18,885,731.14
Materiales y Suministros	1,091,064.02	212,393.36
Servicios Generales	4,457,707.99	1,966,518.44
Transferencias, Asignaciones, Subsidios y Otras Ayudas		
Subsidios y subvenciones	440,303.60	448,961.66
Ayudas Sociales	4,008,996.72	0
Otros Gastos y Pérdidas Extraordinarias		
Estimaciones, Depreciaciones, Deterioros, Obsolescencia y Amortizaciones	329,482.29	113,239.46
Otros Gastos	223,773.48	10,277,220.80
Total de Gastos y Otras Pérdidas	\$ 34,661,902.10	\$ 31,904,064.86

Del total de los Gastos y Otras Pérdidas, se explican aquellas que en lo individual representan el 10 por ciento o más, de la totalidad de las mismas, el cual se integra de la siguiente manera: el importe de \$ 24,110,574.00 correspondiente a pagos de sueldos y salarios del personal que labora en Promotora de Vivienda Chiapas, correspondiente al 31 de Diciembre de 2021.

Así mismo, derivado del análisis comparativo de los Gastos y Otras pérdidas al período que se informa, se explican las cuentas que representan una variación significativa en relación al ejercicio anterior, integrado por: el Capítulo 1000.-Servicios Personales, 2000.-Materiales y Suministros y Capitulo 3000.-Servicios Generales, de Ingresos propios en el ejercicio 2020 y para el ejercicio 2021, fueron autorizado presupuestalmente en la Fuente de Financiamiento 4711.-Ingresos por Venta de Bienes, Prestación de Servicios y Otros Ingresos, Así también fue autorizado presupuestalmente el Capítulo 4000.-Transferencias, Asignaciones, Subsidios y Otras Ayudas, el programa: Paquetes de Materiales

NOTAS AL ESTADO DE VARIACIÓN EN LA HACIENDA PÚBLICA

La Hacienda Pública representa el importe de los bienes y derechos que son propiedad de la Promotora de Vivienda Chiapas, dicho Importe es modificado principalmente por el resultado positivo obtenido al 31 de Diciembre del ejercicio fiscal 2021, se obtuvo un saldo de \$ 3,196,553.71

El estado de Variación en la Hacienda Pública, muestra las modificaciones o cambios realizados en la Hacienda Pública, dichas variaciones representan las Adquisiciones de Bienes muebles e inmuebles consideradas como inversiones, de la misma manera, es afectado por el resultado positivo derivado del registro de operaciones de ejercicios anteriores, por reintegros, depuraciones contables, devoluciones, transferencias de saldos, regularización de saldos, donaciones, a la fecha que se informa la Hacienda Pública, refleja un saldo de \$ 43,785,215.51

Así también, es modificado por el aumento o disminución al patrimonio, derivado del registro de los movimientos realizados durante el periodo que se informa a la fecha, la modificación neta negativa al patrimonio es de \$ 18,789,458.73.

CONCEPTO	2021	2020
Patrimonio Contribuido		
Donaciones de Capital	\$ 1,417,017.00	\$ 17,839,170.00
Patrimonio Generado		
Resultados del Ejercicio (Ahorro/Desahorro)	3,196,553.71	1,424,383.32
Resultados de Ejercicios Anteriores	39,171,644.80	43,311,120.92
Suma	\$ 43,785,215.51	\$ 62,574,674.24

Patrimonio Contribuido

Donaciones de Capital

El importe de \$ 1,417,017.00 corresponde a los bienes recibidos en donación de la Secretaría de Economía, publicado en el Periódico oficial N° 395 del 24 de Octubre de 2012 y consta del terreno el Cairo I, Rivera de Cupia, de Chiapa de Corzo, según oficio SE/UAA/ARFyC/450/2016 y Donación del Predio FINCA SANTA ANA, mediante decreto No 12, Publicado en el periódico oficial 395, del 24/Oct/2012, con superficie de 06-05-48-386 Hectáreas, Ubicado en el tramo Pichucalco-Teapa KM-11+500. Además de una Laptop DELL Latitude E6410, Serie S/S6X692MI

GOBIERNO CONSTITUCIONAL DEL ESTADO DE CHIAPAS
PROMOTORA DE VIVIENDA CHIAPAS
SISTEMA CONTABLE 2021
NOTAS A LOS ESTADOS FINANCIEROS
DEL 1o. DE ENERO AL 31 DE DICIEMBRE DE 2021

Página 10 de 21

Fecha: 20/02/2022

CONCEPTO	NATURALEZA	2021	2020
Patrimonio Contribuido			
Donaciones de Capital	Acreedora	\$ 1,417,017.00	\$ 17,839,170.00
	Suma	\$ 1,417,017.00	\$ 17,839,170.00

Patrimonio Generado
Resultados del Ejercicio (Ahorro/Desahorro)

El resultado positivo obtenido al periodo que se informa asciende a \$ 3,196,553.71 representa la disponibilidad financiera para cubrir gastos de operación y/o de inversión.

CONCEPTO	PROCEDENCIA	2021	2020
Patrimonio Generado			
Resultados del Ejercicio (Ahorro/Desahorro)	Ingresos y Otros Beneficios menos Gastos y Otras Pérdidas	\$ 3,196,553.71	\$ 1,424,383.32
	Suma	\$ 3,196,553.71	\$ 1,424,383.32

Resultados de Ejercicios Anteriores

Este rubro corresponde principalmente por saldo de años anteriores, el traspaso del saldo del ejercicio anterior, efectuado al inicio del ejercicio; así como, aquellos movimientos realizados en el periodo que se informa por conceptos de: incrementos de activo fijo de bienes muebles e inmuebles y decrementos, reintegros de años anteriores, economía y refrendo y el traspaso de saldo del ejercicio anterior.

CONCEPTO	PROCEDENCIA	2021	2020
Patrimonio Generado			
Resultados de Ejercicios Anteriores	Saldo de años anteriores y Traspaso de saldo del Ejercicio Anterior. Incrementos al patrimonio de Reintegros de Refrendos.	\$ 39,171,644.80	\$ 43,311,120.92
	Suma	\$ 39,171,644.80	\$ 43,311,120.92

NOTAS AL ESTADO DE FLUJOS DE EFECTIVO

Efectivo y Equivalentes

El análisis de los saldos inicial y final que figuran en la última parte del Estado de Flujos de Efectivo en la cuenta de efectivo y equivalentes es como sigue:

CONCEPTO	2021	2020
Bancos/Dependencias y Otros	\$ 34,087,422.31	\$ 31,687,321.90
Fondos con Afectación Específica	1,166,360.44	1,274,410.37
Total de Efectivo y Equivalentes	\$ 35,253,782.75	\$ 32,961,732.27

GOBIERNO CONSTITUCIONAL DEL ESTADO DE CHIAPAS
PROMOTORA DE VIVIENDA CHIAPAS
SISTEMA CONTABLE 2021
NOTAS A LOS ESTADOS FINANCIEROS
DEL 1o. DE ENERO AL 31 DE DICIEMBRE DE 2021

Al 31 de Diciembre de 2021, se realizaron adquisiciones presupuestales por \$ 349,579.16 de Bienes muebles de la Cuenta 1241.-Mobiliario y Equipo de Administración.

Adquisiciones de bienes muebles e inmuebles con recursos presupuestales:

CONCEPTO	2021	2020
Mobiliario y Equipo de Administración	\$ 349,579.16	\$ 0.00
Suma	\$ 349,579.16	\$ 0.00

A continuación se presenta la Conciliación de los Flujos de Efectivo Netos de las Actividades de Operación y saldos de Resultados del Ejercicio (Ahorro/Desahorro).

CONCEPTO	2021	2020
Resultados del Ejercicio Ahorro/Desahorro	\$ 3,196,553.71	\$ 1,424,383.32
Movimientos de partidas (o rubros) que no afectan el efectivo		
Otros Gastos Varios	0.00	0.00
Flujos de Efectivo Netos de las Actividades de Operación	\$ 3,196,553.71	\$ 1,424,383.32

CONCILIACIÓN ENTRE LOS INGRESOS PRESUPUESTARIOS Y CONTABLES
CORRESPONDIENTE DEL 1 DE ENERO AL 31 DE DICIEMBRE DE 2021
(Pesos)

Total de Ingresos Presupuestarios	\$ 37,858,423.25
--	-------------------------

Más Ingresos Contables No Presupuestarios	32.56
Ingresos Financieros	
Incremento por Variación de Inventarios	
Disminución del Exceso de Estimaciones por Pérdida o Deterioro u	
Obsolescencia	
Disminución del Exceso de Provisiones	
Otros ingresos y Beneficios Varios	32.56
Otros Ingresos Contables no Presupuestarios	

Menos Ingresos Presupuestarios No Contables	0
Aprovechamientos Patrimoniales	
Ingresos Derivados de Financiamientos	
Otros ingresos Presupuestarios no Contables	

Total de Ingresos Contables	\$ 37,858,455.81
------------------------------------	-------------------------

CONCILIACIÓN ENTRE LOS EGRESOS PRESUPUESTARIOS Y LOS GASTOS CONTABLES CORRESPONDIENTE DEL 1 DE ENERO AL 31 DE DICIEMBRE DE 2021 (Pesos)	
Total de Egresos Presupuestarios	\$ 34,681,970.41
Menos Egresos Presupuestarios No Contables	349,579.16
Materias Primas y Materiales de Producción y Comercialización	
Materiales y Suministros	
Mobiliario y Equipo de Administración	349,579.16
Mobiliario y Equipo Educativo y Recreativo	
Equipo e Instrumental Médico y de Laboratorio	
Vehículos y Equipo de Transporte	
Equipo de Defensa y Seguridad	
Maquinaria, Otros Equipos y Herramientas	
Activos Biológicos	
Bienes Inmuebles	
Activos Intangibles	
Obra Pública en Bienes de Dominio Público	
Obra Pública en Bienes Propios	
Acciones y Participaciones de Capital	
Compra de Títulos y Valores	
Concesión de Préstamos	
Inversiones en Fideicomisos, Mandatos y Otros Análogos	
Provisiones para Contingencias y Otras Erogaciones Especiales	
Amortización de la Deuda Pública	
Adeudos de Ejercicios Fiscales Anteriores (ADEFAS)	
Otros Egresos Presupuestarios No Contables	
Más Gastos Contables No Presupuestarios	329,510.85
Estimaciones, Depreciaciones, Deterioros, Obsolescencia y Amortizaciones	329,482.29
Provisiones	
Disminución de Inventarios	
Aumento por Insuficiencia de Estimaciones por Pérdida o Deterioro u Obsolescencia	
Aumento por Insuficiencia de Provisiones	
Otros Gastos	28.56
Otros Gastos Contables No Presupuestarios	
Total de Gastos Contables	\$ 34,661,902.10

NOTAS DE MEMORIA (CUENTAS DE ORDEN)

Las cuentas de orden se utilizan para registrar los movimientos de valores que no afecten o modifiquen el balance de la Promotora de Vivienda Chiapas, sin embargo, su incorporación en libros es necesaria con fines de recordatorio contable, de control y en general sobre los aspectos administrativos, o bien, para consignar sus derechos o responsabilidades contingentes que puedan, o no, presentarse en el futuro.

Al 31 de Diciembre de 2021, las cuentas que se manejan para efectos de estas Notas son las siguientes:

- **Contables:** Refleja las emisión de obligaciones al 31 de Diciembre de 2021, (No presenta saldos a la fecha)

CONCEPTO	2021
Cuentas de Orden Contables	\$ 0
Contables	0
Valores	
Emisión de Obligaciones	
Avales y Garantías	
Juicios	
Contratos para Inversión Mediante Proyectos para Prestación de Servicios (PPS) y Similares	
Bienes en Concesionados o en Comodato	

CONCEPTO	MONTO	TASA	VENCIMIENTO (DÍAS)
Emisión de Obligaciones			
Impuesto Sobre Nóminas	\$ 0		
Suma	\$ 0		

- **Presupuestarias:**

- **Cuentas de Ingresos:** Las cuentas presupuestarias de ingresos que se utilizan son: Ley de Ingresos Estimada, Ley de Ingresos por Ejecutar, Modificaciones a la Ley de Ingresos Estimada, Ley de Ingresos Devengada, Ley de Ingresos Recaudada a continuación se presenta el total del presupuesto de la Promotora de Vivienda Chiapas. (No aplica)
- **Cuentas de Egresos:** Las cuentas presupuestarias de egresos que se utilizan son: Presupuesto de Egresos Aprobado, Modificaciones al Presupuesto de Egresos Aprobado, Presupuesto de Egresos por Ejercer, Presupuesto de Egresos Comprometido, Presupuesto de Egresos Devengado, Presupuesto de Egresos Ejercido y Presupuesto de Egresos Pagado, a continuación se presenta el total del presupuesto de la Promotora de Vivienda Chiapas.

CONCEPTO	2021
Cuentas de Orden Presupuestarias	
Cuentas de Ingresos	
Ley de Ingresos Estimada	0
Ley de Ingresos por Ejecutar	0
Modificaciones a la Ley de Ingresos Estimada	0
Ley de Ingresos Devengada	0
Ley de Ingresos Recaudada	0
Cuentas de Egresos	
Presupuesto de Egresos Aprobado	\$ 21,949,127.89
Modificaciones al Presupuesto de Egresos Aprobado	15,909,295.36
Presupuesto de Egresos por Ejercer	3,176,452.84
Presupuesto de Egresos Comprometido	0
Presupuesto de Egresos Devengado	573,793.00
Presupuesto de Egresos Ejercido	0
Presupuesto de Egresos Pagado	34,108,177.41

NOTAS DE GESTIÓN ADMINISTRATIVA

1.- Introducción

La Promotora de Vivienda Chiapas; es un Organismo Público Descentralizado, con personalidad jurídica y patrimonio propio, autonomía administrativa, presupuestal técnica, de gestión, de operación y de ejecución para el adecuado desarrollo de sus atribuciones, de conformidad a lo establecido en el artículo 1° del decreto de creación del mismo.

La Promotora de Vivienda Chiapas es la instancia facultada para establecer y dirigir las políticas en materia de vivienda de la administración pública estatal, de conformidad con los objetivos, metas y lineamientos que determine el titular del poder ejecutivo.

MISIÓN

Satisfacer las necesidades de Vivienda de la población chiapaneca, previendo el crecimiento ordenado de los asentamientos humanos a través de acciones que promuevan la inversión y atracción de recursos, así como el fomento para el desarrollo integral de la Vivienda y nuevos centros de población, mediante la planeación, institución, gestión y administración de los instrumentos legales y financieros que se requieran y con la participación comprometida, seria y profesional de todos los que integramos esta Institución.

VISIÓN

Ser una institución sólida, socialmente responsable y capaz de planear, formular, desarrollar y ejecutar los programas de Vivienda en esta Entidad.

2.- Panorama Económico y Financiero

La situación económica y financiera de la Promotora de Vivienda Chiapas fue aceptable durante el ejercicio; debido a que fueron tomados en cuenta todos los lineamientos y normas emitidos por el Consejo Nacional de Armonización Contable (CONAC), y los recursos ministrados por la Secretaría de Hacienda fueron presupuestados y erogados de manera adecuada tanto presupuestal, contable y financiera.

Para el ejercicio 2021 fue aprobado un presupuesto de \$ 21,949,127.89 para cubrir pagos de Servicios personales,

compra de Materiales y suministros, Servicios Generales, Bienes Muebles, Inmuebles e intangibles.

3.- Autorización e Historia

a) Fecha de Creación

La Promotora de Vivienda Chiapas; es un Organismo Público Descentralizado de la Administración Pública Estatal, Sectorizado a la Secretaría de Desarrollo Social (actualmente Secretaría de Bienestar, de acuerdo al artículo 3 transitorio, inciso n de la Ley Orgánica de la Administración Pública del Estado de Chiapas, publicado con fecha 8 de diciembre de 2018), con personalidad jurídica y patrimonios propios, de conformidad con los decretos número 318, Publicado en el periódico Oficial del Estado número 204, Tomo III, de fecha 16 de diciembre de 2009; 407 publicado en el periódico oficial número 263, Tomo III, de Fecha 05 de noviembre de 2010, 151 Publicado en el Periódico oficial del Estado número 292, de fecha 30 de marzo de 2011, y 255 publicado en el Periódico Oficial del Estado número 252-2ª Sección, de fecha 10 de Agosto de 2016, y que tiene como objeto la planeación, formulación, desarrollo y ejecución de los programas tendentes a solucionar las necesidades de vivienda en la Entidad, de la población con ingresos financieros que le permitan adquirirla mediante desarrolladores de vivienda, así como promover la inversión y atracción de recursos que permitan el fomento y promoción de la vivienda, a través de la administración, institución y gestión de instrumentos legales y financieros que para estos efectos requiera.

b) Principales Cambios en su Estructura

Con la creación de la Promotora de Vivienda Chiapas; también se emitió el reglamento interior de dicha Entidad; el cual muestra la nueva estructura organizacional y las competencias de cada una de sus áreas administrativas reorientados en la actual administración dentro del Plan Nacional de Desarrollo 2019-2024, dando cumplimiento a sus atribuciones conferidas en su decreto de creación en lo señalado por el Plan Estatal de Desarrollo Chiapas 2019-2024.

Derivado de la liquidación de personal de confianza, hubo una reducción de 136 plazas, eliminación de 12 órganos administrativos, los cuales son: Coordinación de delegaciones, Dirección de Financiamiento y desarrollo de proyectos, Departamento de análisis desarrollo de proyectos, Departamento de factibilidad, Departamento de fomento a la vivienda y comercialización, Departamento de normas de construcción, Delegaciones II.-Altos, III.-Fronteriza, IV.-Frailasca, V.-Norte, VI.-Selva y VIII.- Soconusco. Según dictámenes técnicos SH/CGRH/DEO/361/2017 y 230/2018, donde nos autorizan la adecuación de Estructura orgánica y plantilla de plazas de la Promotora de Vivienda Chiapas.

4.- Organización y Objeto Social

a) Objeto Social

La Promotora de Vivienda Chiapas, es un organismo público descentralizado y tiene como objetivo principal el de satisfacer la necesidad en materia de vivienda y otorgar a la población una mejor calidad de vida mediante el otorgamiento de una vivienda digna a la población menos favorecida y la certeza jurídica a los poseedores de los asentamiento irregulares existentes en todo el Estado, para que puedan contar con un patrimonio familiar propio.

b) Principal Actividad

- Realizar la gestión y administración de recursos con el propósito de proporcionar a las familias chiapanecas, un mejor nivel de vida a través los programas de vivienda en sus diversa vertientes.

c) Ejercicio Fiscal

2021

GOBIERNO CONSTITUCIONAL DEL ESTADO DE CHIAPAS
PROMOTORA DE VIVIENDA CHIAPAS
SISTEMA CONTABLE 2021
NOTAS A LOS ESTADOS FINANCIEROS
DEL 1o. DE ENERO AL 31 DE DICIEMBRE DE 2021

d) Régimen Jurídico

La Promotora de Vivienda Chiapas; está registrada ante el Servicio de Administración Tributaria como persona moral con fines no lucrativos, cuya actividad económica es la administración pública estatal en general, y sus obligaciones son las siguientes:

- Entero mensual de retenciones de ISR de ingresos por arrendamiento.
- Entero de retenciones mensuales de ISR por sueldo y salarios
- Declaración Informativa anual de pagos y retenciones de servicios profesionales. Personas Morales. Impuesto Sobre la Renta.
- Entero de retención de ISR por servicios profesionales. MENSUAL.
- Declaración informativa anual de retenciones de ISR por arrendamiento de inmuebles.

e) Consideraciones Fiscales del Ente

La Promotora de Vivienda Chiapas, se ubica dentro de las personas morales a que se refiere el artículo 79 y 86 de la LISR, pero tiene otras obligaciones como:

- Pagos provisionales mensuales de retenciones de ISR por Sueldos y salarios, Salarios asimilados y Servicios profesionales e IVA
- Pago bimestral al INFONAVIT
- Pago mensual al IMSS
- Pago bimestral del 2% de impuesto sobre nóminas y prestadores de servicios.
- Pago mensual del 10% de ISR por arrendamientos de inmuebles
- Pago mensual del 1% de retención para obras y servicios de beneficio social
- Pago mensual del 0.5% al millar por servicio de vigilancia, inspección, control y evaluación

f) Estructura Organizacional Básica

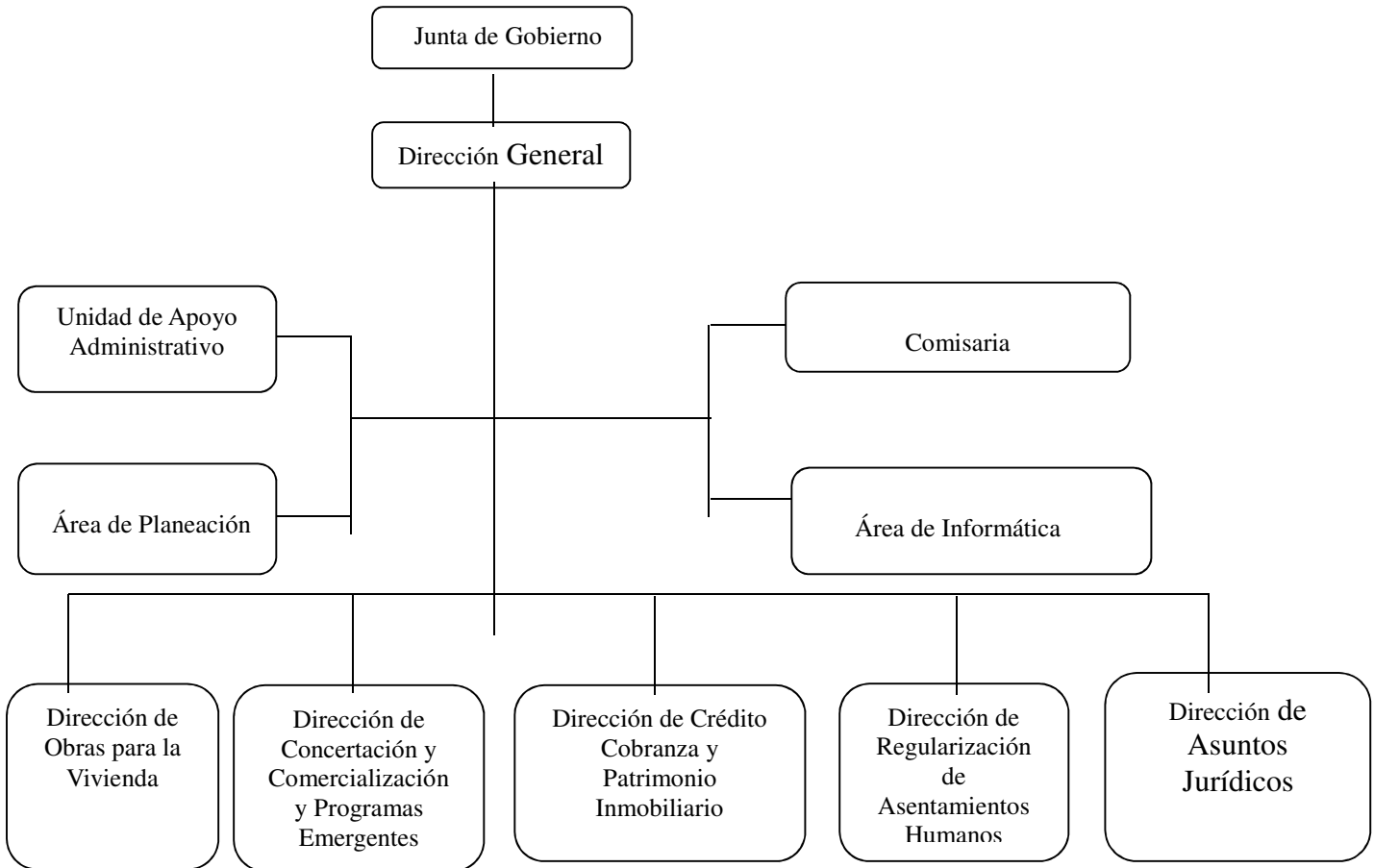

g) Fideicomisos, Mandatos y Análogos de los cuales es Fideicomitente o Fideicomisario

(No Aplica)

5.- Bases de Preparación de los Estados Financieros

Para llevar a cabo la preparación de los Estados Financieros del presente ejercicio se consideró lo siguiente:

a) Si se ha observado la normatividad emitida por el CONAC y las disposiciones legales aplicables.

Se ha observado en cierta medida la Normatividad emitida por el CONAC y la Ley General de Contabilidad Gubernamental (LGCG), para la emisión de los estados financieros.

b) La normatividad aplicada para el reconocimiento, valuación y revelación de los diferentes rubros de la información financiera, así como las bases de medición utilizadas para la elaboración de los estados financieros; por ejemplo: costo histórico, valor de realización, valor razonable, valor de recuperación o cualquier otro método empleado y los criterios de aplicación de los mismos.

Todas las cuentas que afectan económicamente a la Promotora de Vivienda Chiapas, están cuantificados en términos monetarios y se registran al costo histórico. El costo histórico de las operaciones corresponde al monto erogado para

su adquisición conforme a la documentación contable original justificativa y comprobatoria.

c) Postulados básicos.

Las bases de preparación de los estados financieros de la Promotora de Vivienda Chiapas, aplican los postulados básicos siguientes:

- 1.- Sustancia Económica
- 2.- Entes Públicos
- 3.- Existencia Permanente
- 4.- Revelación Suficiente
- 5.- Importancia Relativa
- 6.- Registro e Integración Presupuestaria
- 7.- Consolidación de la Información Financiera
- 8.- Devengo Contable
- 9.- Valuación
- 10.- Dualidad Económica
- 11.- Consistencia

d) Normatividad supletoria. En caso de emplear varios grupos de normatividades (normatividades supletorias), deberá realizar la justificación razonable correspondiente, su alineación con los PBCG y a las características cualitativas asociadas descritas en el MCCG (documentos publicados en el Diario Oficial de la Federación, agosto 2009). (No Aplica)

e) Para las Entidades que por primera vez estén implementando la base devengado de acuerdo a la Ley de Contabilidad; deberán considerar políticas de reconocimientos, plan de implementación, presentar los últimos estados financieros con la Normatividad anteriormente utilizada. (No Aplica)

6.- Políticas de Contabilidad Significativas

(No Aplica)

7.- Posición en Moneda Extranjera y Protección por Riesgo Cambiario

(No Aplica)

8.- Reporte Analítico del Activo

El estado analítico del activo, muestra la variación entre el saldo final y el saldo inicial del periodo; y al cierre del periodo que se informa, presenta una variación Negativa de \$ 9,524,383.55, el cual es menor en comparación al ejercicio 2020.

a) Efectivo y Equivalentes:

La variación positiva de \$ 2,292,050.48 se debe principalmente por el registro de ministraciones y retiros a las cuentas maestras y a la cuenta concentradora de la tesorería de la Secretaría de Hacienda del Estado, para pagos de sueldos y salarios, proveedores y prestadores de servicios y a depósitos de las diferentes cuentas bancarias presupuestales de Ingresos propios, durante el periodo que se informa.

b) Derechos a Recibir Efectivo o Equivalentes:

La variación Positiva de \$ 2,659,673.54 se debe a se encuentran registrados Acreditados por venta de Bienes con ingresos propios, por el otorgamiento de créditos por recuperación de lotes, terrenos, casas y regularización de predios de varios Fraccionamientos en los diferentes municipios del Estado, correspondiente al Ejercicio 2021.

c) Derechos a Recibir Efectivo o Equivalentes a Largo Plazo:

La variación Negativa de \$ 5,714,539.21 se debe a pagos realizados a nuestras cuentas bancarias como ingresos por créditos otorgados a los acreditados de varios fraccionamientos de los diferentes municipios del estado y por otorgamientos de casas y terrenos a personas de escasos recursos en los diferentes fraccionamientos del estado de Chiapas, con créditos adquiridos con esta Entidad, de Ejercicios Anteriores así también al registro del Convenio de Reconocimiento de Adeudo del 7/07/2021, celebrado con la Empresa OROCPM 19C.V.O. SA DE CV, por Departamentos en el Fraccionamiento "TRES MARIAS y LOS ARROYOS" en Tuxtla Gutiérrez, chiapas

d) Bienes Inmuebles, Infraestructura y Construcciones en proceso:

La variación Negativa de \$ 8,781,665.23 se debe al registros de los Fraccionamiento Artículo 115 en San Cristóbal de las Casas, Fraccionamiento Atenas en Tuxtla Gutiérrez, Predio Rustico identificado como parcela No 272-Z-1 P1/6 en Mapastepec, Predio Rustico identificado como parcela No 36-Z-1 P1/4, en Arriaga, Fraccionamiento Primero de Enero en SCLC, Victor Manuel Valenzuela de Ocozocoautla, La Raza de SCLC, Renovación de Tuxtla Gtz, San Marcos de Cintalapa, Capulines I de Tuxtla Gtz, Capulines III de Tuxtla Gtz, Obrera Campesina de Cintalapa, San José Yeguiste de Tuxtla Gtz, Las Garzas de Cintalapa, Trece de Julio de Tuxtla Gtz, San Andrés de Palenque, La Mielera de Palenque, Así como la baja contable del Terreno con Superficie 09-55-52-909 Hectáreas del Predio "La Chacona San Isidro Corral de Piedras", Ubicado En Carretera Juan Crispin-Chicoasen Km-2.5 de Tuxtla Gtz, del Proyectos Construyendo Para La Familia, 5000 Acc de Vivienda (Periódico Oficial del 30/03/2016, No.230 2a Sección)

e) Bienes Muebles:

La variación Negativa de \$ 69,419.84 se debe a la Reclasificación de la Cta-1244 a la Cta-1293.-Bienes en Comodato, Según Contrato de Comodato de Activo Fijo del Vehículo Pick UP 2500 4x4 Automática, Marca-RAM, Mod-2014, Serie-EG112452, Memorándum: PROVICH/UAA/ARMySG/178/2021 del 20/05/2021 de la Cta-1244.-Vehiculos y Equipos de Transportes / Otorgado a Gubernatura, así también por adquisiciones presupuestales de Bienes muebles de las Cuentas 1241.-Mobiliario y Equipo de Administración y la baja en la Cuenta 1244.-Vehículos y Equipo de Transporte de la Pick Up RAM 2500 4 x 4 Automática S-EG112452 Motor 5.7L F-12201

f) Depreciación, Deterioro y Amortización Acumulada e Bienes:

La variación Negativa de \$ 329,482.29 se debe al Registro de la depreciación de bienes inmuebles del Ejercicio 2021 de las Ctas.-1241.- Mobiliario y Equipo de Administración, 1242.- Mobiliario y Equipo Educativo y Recreativo, 1244.- Vehículos y Equipo de Transporte y 1246.- Maquinaria, Otros Equipos y Herramientas.

g) Otros Activos no Circulante:

La variación Positiva de \$ 418,999.00 se debe a la Reclasificación de la Cta-1244 a la Cta-1293.-Bienes en Comodato, Según Contrato de Comodato de Activo Fijo del Vehículo Pick UP 2500 4x4 Automática, Marca-RAM, Mod-2014, Serie-EG112452, Memorándum: PROVICH/UAA/ARMySG/178/2021 del 20/05/2021 de la Cta-1244.-Vehiculos y Equipos de Transportes / Otorgado a Gubernatura.

CONCEPTO	SALDO INICIAL	CARGOS DEL PERIODO	ABONOS DEL PERIODO	SALDO FINAL	VARIACIÓN DEL PERIODO
ACTIVO	168,203,574.98	240,044,117.14	249,568,500.69	158,679,191.43	(9,524,383.55)
Activo Circulante	32,961,732.27	112,578,741.48	107,627,017.46	37,913,456.29	4,951,724.02
Efectivo y Equivalentes	32,961,732.27	105,963,376.68	103,671,326.20	35,253,782.75	2,292,050.48
Derechos a Recibir Efectivo o Equivalentes		6,615,364.80	3,955,691.26	2,659,673.54	2,659,673.54
Activo No Circulante	135,241,842.71	127,465,375.66	141,941,483.23	120,765,735.14	(14,476,107.57)
Derechos a Recibir Efectivo o Equivalentes a Largo Plazo	88,590,811.49	95,568,601.09	101,283,140.30	82,876,272.28	(5,714,539.21)
Bienes Inmuebles, Infraestructura y Construcciones en Proceso	40,494,046.83	12,421,407.45	21,203,072.68	31,712,381.60	(8,781,665.23)
Bienes Muebles	8,053,313.42	5,436,149.46	5,505,569.30	7,983,893.58	(69,419.84)
Activos Intangibles	76,432.98	76,432.98	76,432.98	76,432.98	
Depreciación, Deterioro y Amortización Acumulada de Bienes	(6,562,393.34)	13,124,786.68	13,454,268.97	(6,891,875.63)	(329,482.29)
Activos Diferidos	4,589,631.33			4,589,631.33	
Otros Activos no Circulantes		837,998.00	418,999.00	418,999.00	418,999.00

9.- Fideicomisos, Mandatos y Análogos

(No Aplica)

10.- Reporte de la Recaudación

(No Aplica)

11.- Información sobre la Deuda y el Reporte Analítico de la Deuda

(No Aplica)

12.- Calificaciones Otorgadas

(No Aplica)

13.- Proceso de Mejora
a) Principales Políticas de Control Interno

- Manual de Procedimientos: Nos indica los procedimientos que debemos seguir de forma ordenada en el desarrollo de las actividades; evitando duplicidad de esfuerzos.
- Ley General de Contabilidad Gubernamental (LGCG): Nos establece los criterios generales que rigen la contabilidad gubernamental y la emisión de información financiera, incluyendo la presupuestaria y

GOBIERNO CONSTITUCIONAL DEL ESTADO DE CHIAPAS
PROMOTORA DE VIVIENDA CHIAPAS
SISTEMA CONTABLE 2021
NOTAS A LOS ESTADOS FINANCIEROS
DEL 1o. DE ENERO AL 31 DE DICIEMBRE DE 2021

Página 21 de 21

Fecha: 20/02/2022

programática en forma razonable y transparente.

- Normatividad Contable: Tiene por objeto efectuar el registro contable de los recursos públicos y la preparación de informes financieros de forma armonizada, que dan transparencia para la interpretación, evaluación, fiscalización y entrega de informes; regulando las operaciones contables.
- Normas Presupuestarias: Nos indica cómo se ejecuta el gasto público, administrándolo con eficiencia, eficacia, economía, transparencia y honradez, para rendir cuentas de los recursos públicos, así mismo contribuir a fortalecer la armonización presupuestaria y contable.

b) Medidas de Desempeño Financiero, Metas y Alcance

1.- Se continúa trabajando en el cambio trascendental que es el proceso de armonización contable para atender en tiempo y forma el nuevo esquema de la contabilidad gubernamental, y generando así los beneficios en materia de información financiera, transparencia y rendición de cuentas.

14.- Información por Segmentos

(No Aplica)

15.- Eventos Posteriores al Cierre

(No Aplica)

16.- Partes Relacionadas

“No existen partes relacionadas que pudieran ejercer influencia significativa sobre la toma de decisiones financieras y operativas”

17.- Responsabilidad sobre la Presentación Razonable de la Información Contable

“Bajo protesta de decir verdad declaramos que los Estados Financieros y sus Notas, son razonablemente correctos y son responsabilidad del emisor”

RUBRO DE INGRESOS	INGRESO					DIFERENCIA
	ESTIMADO	AMPLIACIONES Y REDUCCIONES	MODIFICADO	DEVENGADO	RECAUDADO	(RECAUDADO - ESTIMADO)
Impuestos	0.00	0.00	0.00	0.00	0.00	0.00
Cuotas y Aportaciones de Seguridad Social	0.00	0.00	0.00	0.00	0.00	0.00
Contribuciones de Mejoras	0.00	0.00	0.00	0.00	0.00	0.00
Derechos	0.00	0.00	0.00	0.00	0.00	0.00
Productos	0.00	0.00	0.00	0.00	0.00	0.00
Aprovechamientos	0.00	0.00	0.00	0.00	0.00	0.00
Ingresos por Venta de Bienes, Prestación de Servicios y Otros Ingresos	0.00	0.00	0.00	0.00	0.00	0.00
Participaciones, Aportaciones, Convenios, Incentivos Derivados de la Colaboración Fiscal y Fondos Distintos de Aportaciones	0.00	0.00	0.00	0.00	0.00	0.00
Transferencias, Asignaciones, Subsidios y Subvenciones, y Pensiones y Jubilaciones	21,949,127.89	15,909,295.36	37,858,423.25	37,858,423.25	37,858,423.25	15,909,295.36
Ingresos Derivados de Financiamientos	0.00	0.00	0.00	0.00	0.00	0.00
Total	21,949,127.89	15,909,295.36	37,858,423.25	37,858,423.25	37,858,423.25	15,909,295.36
					Ingresos Excedentes	15,909,295.36

RUBRO DE INGRESOS	INGRESO					DIFERENCIA
	ESTIMADO	AMPLIACIONES Y REDUCCIONES	MODIFICADO	DEVENGADO	RECAUDADO	(RECAUDADO - ESTIMADO)
Ingresos del Poder Ejecutivo Federal o Estatal y de los Municipios	0.00	0.00	0.00	0.00	0.00	0.00
Impuestos	0.00	0.00	0.00	0.00	0.00	0.00
Cuotas y Aportaciones de Seguridad Social	0.00	0.00	0.00	0.00	0.00	0.00
Contribuciones de Mejoras	0.00	0.00	0.00	0.00	0.00	0.00
Derechos	0.00	0.00	0.00	0.00	0.00	0.00
Productos	0.00	0.00	0.00	0.00	0.00	0.00
Aprovechamientos	0.00	0.00	0.00	0.00	0.00	0.00
Participaciones, Aportaciones, Convenios, Incentivos Derivados de la Colaboración Fiscal y Fondos Distintos de Aportaciones	0.00	0.00	0.00	0.00	0.00	0.00
Transferencias, Asignaciones, Subsidios y Subvenciones, y Pensiones y Jubilaciones	0.00	0.00	0.00	0.00	0.00	0.00
Ingresos de los Entes públicos de los Poderes Legislativo y Judicial, de los Órganos Autónomos y del Sector Paraestatal o Paramunicipal, así como de las Empresas Productivas del Estado	21,949,127.89	15,909,295.36	37,858,423.25	37,858,423.25	37,858,423.25	15,909,295.36
Cuotas y Aportaciones de Seguridad Social	0.00	0.00	0.00	0.00	0.00	0.00
Productos	0.00	0.00	0.00	0.00	0.00	0.00
Ingresos por Venta de Bienes, Prestación de Servicios y Otros Ingresos	0.00	0.00	0.00	0.00	0.00	0.00
Transferencias, Asignaciones, Subsidios y Subvenciones, y Pensiones y Jubilaciones	21,949,127.89	15,909,295.36	37,858,423.25	37,858,423.25	37,858,423.25	15,909,295.36
Ingresos Derivados de Financiamiento	0.00	0.00	0.00	0.00	0.00	0.00
Ingresos Derivados de Financiamientos	0.00	0.00	0.00	0.00	0.00	0.00
Total	21,949,127.89	15,909,295.36	37,858,423.25	37,858,423.25	37,858,423.25	15,909,295.36
					Ingresos Excedentes	15,909,295.36

ESTADO ANALÍTICO DEL EJERCICIO DEL PRESUPUESTO DE EGRESOS CLASIFICACIÓN POR OBJETO DEL GASTO
(CAPITULOS Y CONCEPTOS)
DEL 1 DE ENERO AL 31 DE DICIEMBRE DE 2021

(Pesos)

RPA-1

CAPG	CG	DESCRIPCIÓN	PRESUPUESTO DE EGRESOS					SUBEJERCICIO
			APROBADO	AMPLIACIONES - REDUCCIONES	MODIFICADO	DEVENGADO	PAGADO	
1000		Servicios Personales.	19,533,240.31	5,659,434.56	25,192,674.87	24,110,574.00	23,766,478.20	1,082,100.87
	1100	Remuneraciones al Personal de Carácter Permanente.	7,994,647.92	66,247.16	8,060,895.08	8,014,677.04	7,927,085.51	46,218.04
	1200	Remuneraciones al Personal de Carácter Transitorio.	0.00	2,825,930.06	2,825,930.06	2,635,641.02	2,630,681.86	190,289.04
	1300	Remuneraciones Adicionales y Especiales.	7,781,280.35	1,593,960.26	9,375,240.61	8,903,313.13	8,903,313.13	471,927.48
	1400	Seguridad Social.	1,711,304.04	444,460.58	2,155,764.62	1,854,968.81	1,603,423.70	300,795.81
	1500	Otras Prestaciones Sociales y Económicas.	1,517,208.00	564,736.50	2,081,944.50	2,019,974.00	2,019,974.00	61,970.50
	1700	Pago de Estímulos a Servidores Públicos.	528,800.00	164,100.00	692,900.00	682,000.00	682,000.00	10,900.00
2000		Materiales y Suministros.	252,813.99	1,280,350.57	1,533,164.56	1,091,064.02	1,091,064.02	442,100.54
	2100	Materiales de Administración, Emisión de Documentos y Artículos Oficiales.	252,813.99	-89,736.92	163,077.07	163,077.07	163,077.07	0.00
	2200	Alimentos y Utensilios.	0.00	106,996.57	106,996.57	60,601.77	60,601.77	46,394.80
	2400	Materiales y Artículos de Construcción y de Reparación.	0.00	3,999.52	3,999.52	3,899.92	3,899.92	99.60
	2500	Productos Químicos, Farmacéuticos y de Laboratorio.	0.00	0.00	0.00	0.00	0.00	0.00
	2600	Combustibles, Lubricantes y Aditivos.	0.00	842,000.00	842,000.00	663,600.32	663,600.32	178,399.68
	2700	Vestuario, Blancos, Prendas de Protección y Artículos Deportivos.	0.00	97,027.62	97,027.62	35,770.36	35,770.36	61,257.26
	2900	Herramientas, Refacciones y Accesorios Menores.	0.00	320,063.78	320,063.78	164,114.58	164,114.58	155,949.20
3000		Servicios Generales.	2,163,073.59	3,831,378.13	5,994,451.72	4,457,707.99	4,323,617.99	1,536,743.73
	3100	Servicios Básicos.	295,968.54	33,794.39	329,762.93	268,943.24	268,943.24	60,819.69
	3200	Servicios de Arrendamiento.	1,297,680.00	-102,340.73	1,195,339.27	1,187,999.26	1,187,999.26	7,340.01
	3300	Servicios Profesionales, Científicos, Técnicos y Otros Servicios.	144,000.00	816,427.33	960,427.33	844,521.21	844,521.21	115,906.12
	3400	Servicios Financieros, Bancarios y Comerciales.	47,600.00	459,864.33	507,464.33	306,149.34	306,149.34	201,314.99
	3500	Servicios de Instalación, Reparación, Mantenimiento y Conservación.	0.00	388,544.06	388,544.06	183,625.36	183,625.36	204,918.70
	3700	Servicios de Traslado y Viáticos.	0.00	1,404,585.03	1,404,585.03	793,044.00	793,044.00	611,541.03
	3800	Servicios Oficiales.	0.00	92,000.01	92,000.01	89,020.92	89,020.92	2,979.09
	3900	Otros Servicios Generales.	377,825.05	738,503.71	1,116,328.76	784,404.66	650,314.66	331,924.10
4000		Transferencias, Asignaciones, Subsidios y Otras Ayudas.	0.00	4,449,303.60	4,449,303.60	4,449,300.32	4,449,300.32	3.28



GOBIERNO DEL ESTADO DE CHIAPAS
RAMO O DEPENDENCIA: Promotora de Vivienda Chiapas

ESTADO ANALÍTICO DEL EJERCICIO DEL PRESUPUESTO DE EGRESOS CLASIFICACIÓN POR OBJETO DEL GASTO
(CAPITULOS Y CONCEPTOS)
DEL 1 DE ENERO AL 31 DE DICIEMBRE DE 2021

(Pesos)

RPA-1

CAPG	CG	DESCRIPCIÓN	PRESUPUESTO DE EGRESOS					SUB EJERCICIO
			APROBADO	AMPLIACIONES - REDUCCIONES	MODIFICADO	DEVENGADO	PAGADO	
	4300	Subsidios y Subvenciones.	0.00	440,303.60	440,303.60	440,303.60	440,303.60	0.00
	4400	Ayudas Sociales.	0.00	4,009,000.00	4,009,000.00	4,008,996.72	4,008,996.72	3.28
5000		Bienes Muebles, Inmuebles e Intangibles.	0.00	534,913.49	534,913.49	419,409.07	323,801.87	115,504.42
	5100	Mobiliario y Equipo de Administración.	0.00	487,915.44	487,915.44	412,553.82	316,946.62	75,361.62
	5600	Maquinaria, Otros Equipos y Herramientas.	0.00	6,998.05	6,998.05	6,855.25	6,855.25	142.80
	5900	Activos Intangibles.	0.00	40,000.00	40,000.00	0.00	0.00	40,000.00
9000		Deuda Pública.	0.00	153,915.01	153,915.01	153,915.01	153,915.01	0.00
	9900	Adeudos de Ejercicios Fiscales Anteriores (ADEFAS).	0.00	153,915.01	153,915.01	153,915.01	153,915.01	0.00
TOTAL DEL GASTO:			21,949,127.89	15,909,295.36	37,858,423.25	34,681,970.41	34,108,177.41	3,176,452.84



GOBIERNO DEL ESTADO DE CHIAPAS

RAMO O DEPENDENCIA: Promotora de Vivienda Chiapas

ESTADO ANALÍTICO DEL EJERCICIO DEL PRESUPUESTO DE EGRESOS CLASIFICACIÓN ECONÓMICA POR TIPO
DE GASTO
DEL 1 DE ENERO AL 31 DE DICIEMBRE DE 2021

(Pesos)

RPA-2

CONCEPTO	PRESUPUESTO DE EGRESOS					SUBEJERCICIO
	APROBADO	AMPLIACIONES - REDUCCIONES	MODIFICADO	DEVENGADO	PAGADO	
GASTO CORRIENTE	21,949,127.89	15,374,381.87	37,323,509.76	34,262,561.34	33,784,375.54	3,060,948.42
GASTO DE CAPITAL	0.00	534,913.49	534,913.49	419,409.07	323,801.87	115,504.42
AMORTIZACIÓN DE LA DEUDA Y DISMINUCIÓN DE PASIVOS	0.00	0.00	0.00	0.00	0.00	0.00
PENSIONES Y JUBILACIONES	0.00	0.00	0.00	0.00	0.00	0.00
PARTICIPACIONES	0.00	0.00	0.00	0.00	0.00	0.00
TOTAL DEL GASTO:	21,949,127.89	15,909,295.36	37,858,423.25	34,681,970.41	34,108,177.41	3,176,452.84



GOBIERNO CONSTITUCIONAL DEL ESTADO DE CHIAPAS
 RAMO O DEPENDENCIA: Promotora de Vivienda Chiapas
ESTADO ANALÍTICO DEL EJERCICIO DEL PRESUPUESTO DE EGRESOS EN CLASIFICACIÓN
ADMINISTRATIVA/ORGANISMO
DEL 1 DE ENERO AL 31 DE DICIEMBRE DE 2021

(Pesos)

RPA-3

CONCEPTO	PRESUPUESTO DE EGRESOS					SUBEJERCICIO
	APROBADO	AMPLIACIONES - REDUCCIONES	MODIFICADO	DEVENGADO	PAGADO	
TOTAL	21,949,127.89	15,909,295.36	37,858,423.25	34,681,970.41	34,108,177.41	3,176,452.84
ENTIDADES PARAESTATALES Y FIDEICOMISOS NO EMPRESARIALES Y NO FINANCIEROS	21,949,127.89	15,909,295.36	37,858,423.25	34,681,970.41	34,108,177.41	3,176,452.84
Promotora de Vivienda Chiapas	21,949,127.89	15,909,295.36	37,858,423.25	34,681,970.41	34,108,177.41	3,176,452.84



GOBIERNO CONSTITUCIONAL DEL ESTADO DE CHIAPAS
RAMO O DEPENDENCIA: Promotora de Vivienda Chiapas
ESTADO ANALÍTICO DEL EJERCICIO DEL PRESUPUESTO DE EGRESOS EN CLASIFICACIÓN
ADMINISTRATIVA/PODERES
DEL 1 DE ENERO AL 31 DE DICIEMBRE DE 2021
(Pesos)

RPA-4

CONCEPTO	PRESUPUESTO DE EGRESOS					SUBEJERCICIO
	APROBADO	AMPLIACIONES - REDUCCIONES	MODIFICADO	DEVENGADO	PAGADO	
PODER EJECUTIVO	NO APLICA					
PODER LEGISLATIVO	NO APLICA					
PODER JUDICIAL	NO APLICA					
ORGANOS AUTONOMOS	NO APLICA					



GOBIERNO DEL ESTADO DE CHIAPAS
RAMO O DEPENDENCIA: Promotora de Vivienda Chiapas

ESTADO ANALÍTICO DEL EJERCICIO DEL PRESUPUESTO DE EGRESOS CLASIFICACIÓN FUNCIONAL (FINALIDAD Y FUNCIÓN)
DEL 1 DE ENERO AL 31 DE diciembre DE 2021

(Pesos)

RPA-6

FI	FU	CONCEPTO	EGRESOS					SUB EJERCICIO
			APROBADO	AMPLIACIONES - REDUCCIONES	MODIFICADO	DEVENGADO	PAGADO	
2		Desarrollo Social	21,949,127.89	15,755,380.35	37,704,508.24	34,528,055.40	33,954,262.40	3,176,452.84
	2.2	Vivienda y Servicios a la Comunidad	21,949,127.89	15,755,380.35	37,704,508.24	34,528,055.40	33,954,262.40	3,176,452.84
4		Otras no Clasificadas en Funciones Anteriores	0.00	153,915.01	153,915.01	153,915.01	153,915.01	0.00
	4.4	ADEFAS	0.00	153,915.01	153,915.01	153,915.01	153,915.01	0.00
TOTAL DEL GASTO:			21,949,127.89	15,909,295.36	37,858,423.25	34,681,970.41	34,108,177.41	3,176,452.84

GOBIERNO CONSTITUCIONAL DEL ESTADO DE CHIAPAS
PROMOTORA DE VIVIENDA CHIAPAS

SISTEMA CONTABLE 2021
ENDEUDAMIENTO NETO
DEL 1o. DE ENERO AL 31 DE DICIEMBRE DE 2021

Fecha:

Página 1 de 1
22/02/2022

IDENTIFICACIÓN DE CRÉDITO O INSTRUMENTO	CONTRATACIÓN/ COLOCACIÓN	AMORTIZACIÓN	ENDEUDAMIENTO NETO
CRÉDITOS BANCARIOS			

TOTAL CRÉDITOS BANCARIOS

OTROS INSTRUMENTOS DE DEUDA

NO APLICA

TOTAL OTROS INSTRUMENTOS DE DEUDA

TOTAL



**GOBIERNO CONSTITUCIONAL DEL ESTADO DE CHIAPAS
PROMOTORA DE VIVIENDA CHIAPAS**

**SISTEMA CONTABLE 2021
INTERESES DE LA DEUDA
DEL 1o. DE ENERO AL 31 DE DICIEMBRE DE 2021**

Fecha:

Página 1 de 1
22/02/2022

IDENTIFICACIÓN DE CRÉDITO O INSTRUMENTO	DEVENGADO	PAGADO
CRÉDITOS BANCARIOS		

TOTAL DE INTERESES DE CRÉDITOS BANCARIOS

OTROS INSTRUMENTOS DE DEUDA

TOTAL DE INTERESES DE OTROS INSTRUMENTOS DE DEUDA

TOTAL

NO APLICA



GOBIERNO DEL ESTADO DE CHIAPAS
RAMO O DEPENDENCIA: Promotora de Vivienda Chiapas
GASTO POR CATEGORÍA PROGRAMÁTICA

DEL 1 DE ENERO AL 31 DE DICIEMBRE DE 2021

(Pesos)

RPA-7

CONCEPTO	PRESUPUESTO DE EGRESOS					SUBEJERCICIO
	APROBADO	AMPLIACIONES - REDUCCIONES	MODIFICADO	DEVENGADO	PAGADO	
Programas	21,949,127.89	15,755,380.35	37,704,508.24	34,528,055.40	33,954,262.40	3,176,452.84
Subsidios: Sector Social y Privado o Entidades Federativas y Municipios	21,949,127.89	15,755,380.35	37,704,508.24	34,528,055.40	33,954,262.40	3,176,452.84
Otros Subsidios	0.00	0.00	0.00	0.00	0.00	0.00
Sujetos a Reglas de Operación	21,949,127.89	15,755,380.35	37,704,508.24	34,528,055.40	33,954,262.40	3,176,452.84
Desempeño de las Funciones	0.00	0.00	0.00	0.00	0.00	0.00
Específicos	0.00	0.00	0.00	0.00	0.00	0.00
Funciones de las Fuerzas Armadas (Únicamente Gobierno Federal)	0.00	0.00	0.00	0.00	0.00	0.00
Planeación, seguimiento y evaluación de políticas públicas	0.00	0.00	0.00	0.00	0.00	0.00
Prestación de Servicios Públicos	0.00	0.00	0.00	0.00	0.00	0.00
Promoción y fomento	0.00	0.00	0.00	0.00	0.00	0.00
Provisión de Bienes Públicos	0.00	0.00	0.00	0.00	0.00	0.00
Proyectos de inversión	0.00	0.00	0.00	0.00	0.00	0.00
Regulación y supervisión	0.00	0.00	0.00	0.00	0.00	0.00
Administrativos y de Apoyo	0.00	0.00	0.00	0.00	0.00	0.00
Apoyo a la función pública y al mejoramiento de la gestión	0.00	0.00	0.00	0.00	0.00	0.00
Apoyo al proceso presupuestario y para mejorar la eficiencia institucional	0.00	0.00	0.00	0.00	0.00	0.00
Operaciones ajenas	0.00	0.00	0.00	0.00	0.00	0.00
Compromisos	0.00	0.00	0.00	0.00	0.00	0.00
Desastres Naturales	0.00	0.00	0.00	0.00	0.00	0.00
Obligaciones de cumplimiento de resolución jurisdiccional	0.00	0.00	0.00	0.00	0.00	0.00
Obligaciones	0.00	0.00	0.00	0.00	0.00	0.00
Aportaciones a fondos de estabilización	0.00	0.00	0.00	0.00	0.00	0.00
Aportaciones a fondos de inversión y reestructura de pensiones	0.00	0.00	0.00	0.00	0.00	0.00
Aportaciones a la seguridad social	0.00	0.00	0.00	0.00	0.00	0.00
Pensiones y jubilaciones	0.00	0.00	0.00	0.00	0.00	0.00
Programas de Gasto Federalizado (Gobierno Federal)	0.00	0.00	0.00	0.00	0.00	0.00
Gasto Federalizado	0.00	0.00	0.00	0.00	0.00	0.00
Participaciones a entidades federativas y municipios	0.00	0.00	0.00	0.00	0.00	0.00
	0.00	0.00	0.00	0.00	0.00	0.00
Costo financiero, deuda o apoyos a deudores y ahorradores de la banca	0.00	0.00	0.00	0.00	0.00	0.00
	0.00	0.00	0.00	0.00	0.00	0.00
Adeudos de ejercicios fiscales anteriores	0.00	153,915.01	153,915.01	153,915.01	153,915.01	0.00
	0.00	153,915.01	153,915.01	153,915.01	153,915.01	0.00
TOTAL DEL GASTO:	21,949,127.89	15,909,295.36	37,858,423.25	34,681,970.41	34,108,177.41	3,176,452.84



**GOBIERNO CONSTITUCIONAL DEL ESTADO DE CHIAPAS
PROMOTORA DE VIVIENDA CHIAPAS**

**PROGRAMAS Y PROYECTOS DE INVERSIÓN
DEL 1 DE ENERO AL 31 DE DICIEMBRE DEL 2021**

PP	PROGRAMA PRESUPUESTARIO / PROYECTO ESTRATÉGICO	MUNICIPIO / COBERTURA	PRESUPUESTO DE EGRESOS				AVANCE % DEVENGADO/ MODIFICADO
			APROBADO	MODIFICADO	DEVENGADO	PAGADO	

NO APLICA

GOBIERNO CONSTITUCIONAL DEL ESTADO DE CHIAPAS
SECRETARÍA DE HACIENDA
PRESUPUESTO DE EGRESOS 2021

AVANCE DE CUMPLIMIENTO DE INDICADORES ESTRATÉGICOS
ENERO - DICIEMBRE

Organismo Público: 2.1.1.2.0.740 Promotora de Vivienda Chiapas

Misión

Satisfacer las necesidades de vivienda de la población chiapaneca, previniendo el crecimiento ordenado de los asentamientos humanos a través de las acciones que promuevan la inversión y atracción de recursos, así como el fomento para el desarrollo integral de la vivienda y nuevos centros de población, mediante la planeación, institución, gestión y administración de los instrumentos legales y financieros que se requieran con la participación comprometida, seria y profesional de todos los que integramos esta institución.

Visión

Ser una institución sólida, socialmente responsable y capaz de planear, formular, desarrollar y ejecutar los programas de vivienda digna en la entidad, coadyuvando a elevar el nivel de vida de los chiapanecos.

COMPORTAMIENTO DEL EJERCICIO DEL GASTO

Concepto					Aprobado (A)	Modificado (B)	Devengado (C)	% Devengado C/B
Fin	F	SF	SSF	Descripción				
TOTALES					21,949,127.89	37,858,423.25	34,681,970.41	91.61
2				Desarrollo Social	21,949,127.89	37,858,423.25	34,681,970.41	91.61
	2			Vivienda y Servicios a la Comunidad	21,949,127.89	37,858,423.25	34,681,970.41	91.61
		5		Vivienda	21,949,127.89	37,858,423.25	34,681,970.41	91.61
			1	Vivienda	21,949,127.89	37,858,423.25	34,681,970.41	91.61

Objetivos de Desarrollo Sostenible

Clave	Descripción
01	Poner fin a la pobreza en todas sus formas en todo el mundo.
11	Lograr que las ciudades y los asentamientos humanos sean inclusivos, seguros, resilientes y sostenibles.

Metas de los Objetivos de Desarrollo Sostenible

ODS	No. Meta	Descripción
01	01	Poner fin a la pobreza en todas sus formas en todo el mundo. De aquí a 2030, erradicar para todas las personas y en todo el mundo la pobreza extrema (actualmente se considera que sufren pobreza extrema las personas que viven con menos de 1,25 dólares de los Estados Unidos al día)
11	09	Lograr que las ciudades y los asentamientos humanos sean inclusivos, seguros, resilientes y sostenibles. De aquí a 2020, aumentar considerablemente el número de ciudades y asentamientos humanos que adoptan e implementan políticas y planes integrados para promover la inclusión, el uso eficiente de los recursos, la mitigación del cambio climático y la adaptación a él y la resiliencia ante los desastres, y desarrollar y poner en práctica, en consonancia con el Marco de Sendái para la Reducción del Riesgo de Desastres 2015-2030, la gestión integral de los riesgos de desastre a todos los niveles

Objetivos del Plan Nacional

Eje	Objetivo	Descripción
2	07	Bienestar. Promover y apoyar el acceso a una vivienda adecuada y accesible, en un entorno ordenado y sostenible.

GOBIERNO CONSTITUCIONAL DEL ESTADO DE CHIAPAS
SECRETARÍA DE HACIENDA
PRESUPUESTO DE EGRESOS 2021

AVANCE DE CUMPLIMIENTO DE INDICADORES ESTRATÉGICOS
ENERO - DICIEMBRE

Organismo Público: 2.1.1.2.0.740 Promotora de Vivienda Chiapas

Objetivos del Plan Estatal				
Eje	Tema	Pol. Púb.	Objetivo	Descripción
2	1	01	01	Bienestar Social. Desarrollo social integral. Sociedad con bienestar.
4	2	01	01	Reducir las condiciones de pobreza. Desarrollo Económico y Competitividad. Ordenamiento territorial y obras públicas. Ordenamiento territorial de los asentamientos humanos. 01 Garantizar el ordenamiento territorial de los asentamientos humanos.

Estrategias del Plan Estatal		
Clave Alineación PED	No. Est.	Descripción
210101	02	Incrementar la cobertura de vivienda digna y servicios básicos.
420101	01	Desarrollar programas de ordenamiento territorial y urbano.

Programa Sectorial		
Programa	Clave Alineación	Descripción
G	207210101	Bienestar Social.
H	207420101	Obras Públicas.

Objetivos Estratégicos		
No. Obj.	Clave Alineación	Descripción
1	207210101G	Incrementar la cobertura de vivienda digna y servicios básicos.
2	207420101H	Desarrollar programas de ordenamiento territorial y urbano.

GOBIERNO CONSTITUCIONAL DEL ESTADO DE CHIAPAS
**SECRETARÍA DE HACIENDA
 PRESUPUESTO DE EGRESOS 2021**
**AVANCE DE CUMPLIMIENTO DE INDICADORES ESTRATÉGICOS
 ENERO - DICIEMBRE**
Organismo Público: 2.1.1.2.0.740 Promotora de Vivienda Chiapas

Indicadores Estratégicos														
No. Obj	No. Ind	Tipo y Dimensión	Unidad de Medida	Nombre del Indicador	Descripción Cualitativa (Numerador / Denominador)	Año y Valor de Línea Base	Denominador (A)	Total Numerador	Programado (B)				Avances	
									Modificado (C)				Efic. del Ejer. D/C	Meta Indic. D/A
									Alcanzado (D)					
									Trimestres					
				I	II	III	IV							
1	1	Estratégico Eficacia	Vivienda	Porcentaje de mejoramiento de vivienda a familias de escasos recursos económicos del Estado de Chiapas.	Número de mejoramiento de viviendas realizadas. / Total de mejoramiento de viviendas programadas.	2021	1,500.00	1,500.00	0.00	500.00	500.00	500.00	58.53%	58.53%
						1,500.00	1,500.00	0.00	500.00	500.00	500.00			
							878.00	0.00	0.00	0.00	878.00			
1	2	Estratégico Eficacia	Vivienda	Porcentaje de fomento a la vivienda nueva.	Número de viviendas construidas. / Total de viviendas programadas.	2020	300.00	300.00	0.00	100.00	100.00	100.00	0.00%	0.00%
						300.00	300.00	0.00	100.00	100.00	100.00			
							0.00	0.00	0.00	0.00	0.00			
2	1	Estratégico Eficacia	Lote	Porcentaje de asentamientos regularizados y lotes entregados a familias de escasos recursos económicos.	Número de asentamientos regularizados. / Total de asentamientos programados a regularizar.	2021	1,497.00	1,497.00	200.00	300.00	578.00	419.00	22.91%	22.91%
						1,497.00	1,497.00	200.00	300.00	578.00	419.00			
							343.00	184.00	0.00	137.00	22.00			
Productos y Servicios							Cientes y Usuarios							
Construcción y/o mejoramiento de vivienda, otorgamiento de créditos para adquisición de lotes, regularización de asentamientos humanos irregulares, escrituración de inmuebles, solicitud de lotes para vivienda, expedición de certificados de lote legal y elaboración de contratos de nuevos créditos.							Familias de muy alta, alta marginación y en pobreza extrema, grupos sociales y servidores públicos.							

SISTEMA CONTABLE 2021
INDICADORES DE POSTURA FISCAL / CON RECURSOS DEL EJERCICIO
DEL 1o. DE ENERO AL 31 DE DICIEMBRE DE 2021

 Fecha: Página 1 de 1
22/02/2022

CONCEPTO	ESTIMADO	DEVENGADO	PAGADO
I. Ingresos Presupuestarios	21,949,127.89	37,858,423.25	37,858,423.25
Ingresos del Gobierno de la Entidad Federativa	0.00	0.00	0.00
Ingresos del Sector Paraestatal	21,949,127.89	37,858,423.25	37,858,423.25
II. Egresos Presupuestarios	21,949,127.89	34,681,970.41	34,108,177.41
Egresos del Gobierno de la Entidad Federativa	0.00	0.00	0.00
Egresos del Sector Paraestatal	21,949,127.89	34,681,970.41	34,108,177.41
III. Balance Presupuestario (Superávit o Déficit) (III = I - II)	0.00	3,176,452.84	3,750,245.84

CONCEPTO	ESTIMADO	DEVENGADO	PAGADO
III. Balance Presupuestario (Superávit o Déficit)	0.00	3,176,452.84	3,750,245.84
IV. Intereses, Comisiones y Gastos de la Deuda	0.00	0.00	0.00
V. Balance Primario (Superávit o Déficit) (V = III - IV)	0.00	3,176,452.84	3,750,245.84

CONCEPTO	ESTIMADO	DEVENGADO	PAGADO
A. Financiamiento	0.00	0.00	0.00
B. Amortización de la Deuda	0.00	0.00	0.00
C. Endeudamiento o Desendeudamiento (C= A - B)	0.00	0.00	0.00



**GOBIERNO CONSTITUCIONAL DEL ESTADO DE CHIAPAS
PROMOTORA DE VIVIENDA CHIAPAS**

**SISTEMA CONTABLE 2021
RELACIÓN DE CUENTAS BANCARIAS PRODUCTIVAS ESPECÍFICAS
DEL 1o. DE ENERO AL 31 DE DICIEMBRE DE 2021**

Fecha: Página 1 de 1
15/02/2022

FONDO, PROGRAMA O CONVENIO	DATOS DE LA CUENTA BANCARIA		
	INSTITUCIÓN BANCARIA	NÚMERO DE CUENTA	TIPO DE CUENTA

NO APLICA



**GOBIERNO CONSTITUCIONAL DEL ESTADO DE CHIAPAS
PROMOTORA DE VIVIENDA CHIAPAS**

**SISTEMA CONTABLE 2021
RELACIÓN DE ESQUEMAS BURSÁTILES Y COBERTURAS FINANCIERAS
DEL 1o. DE ENERO AL 31 DE DICIEMBRE DE 2021**

Página 1 de 1
Fecha: 22/02/2022

RELACIÓN DE ESQUEMAS BURSÁTILES Y DE COBERTURAS FINANCIERAS

NO APLICA



GOBIERNO CONSTITUCIONAL DEL ESTADO DE CHIAPAS

PROMOTORA DE VIVIENDA CHIAPAS

SISTEMA CONTABLE 2021

FORMATO DEL EJERCICIO Y DESTINO DE GASTO FEDERALIZADO Y REINTEGROS

DEL 1o. DE ENERO AL 31 DE DICIEMBRE DE 2021

Fecha:

Página 1 de 1
22/02/2022

Programa o Fondo	Destino de los Recursos	Ejercicio		Reintegro
		DEVENGADO	PAGADO	

NO APLICA

Al 31 DE DICIEMBRE DEL 2020 Y AL 31 DE DICIEMBRE DEL 2021

Concepto	31 de diciembre de 2021	31 de diciembre de 2020	Concepto	31 de diciembre de 2021	31 de diciembre de 2020
ACTIVO			PASIVO		
Activo Circulante			Pasivo Circulante		
Efectivo y Equivalentes	35,253,782.75	32,961,732.27	Cuentas por Pagar a Corto Plazo	3,887,418.02	852,239.97
Efectivo			Servicios Personales por Pagar a Corto Plazo	378,047.11	286,337.14
Bancos/Tesorería			Proveedores por Pagar a Corto Plazo	103,195.20	5,877.00
Bancos/Dependencias y Otros	34,087,422.31	31,687,321.90	Contratistas por Obras Públicas por Pagar a Corto Plazo		
Inversiones Temporales (Hasta 3 Meses)			Participaciones y Aportaciones por Pagar a Corto Plazo		
Fondos con Afectación Específica	1,166,360.44	1,274,410.37	Transferencias Otorgadas por Pagar a Corto Plazo		
Depósitos de Fondos de Terceros en Garantía y/o Administración			Intereses, Comisiones y Otros Gastos de la Deuda Pública por Pagar a Corto Plazo		
Otros Efectivos y Equivalentes			Retenciones y Contribuciones por Pagar a Corto Plazo	738,063.81	560,025.83
Derechos a Recibir Efectivo o Equivalentes	2,659,673.54	0.00	Devoluciones de la Ley de Ingresos por Pagar a Corto Plazo		
Inversiones Financieras de Corto Plazo			Otras Cuentas por Pagar a Corto Plazo	2,668,111.90	
Cuentas por Cobrar a Corto Plazo	2,659,673.54		Documentos por Pagar a Corto Plazo	0.00	0.00
Deudores Diversos por Cobrar a Corto Plazo			Documentos Comerciales por Pagar a Corto Plazo		
Ingresos por Recuperar a Corto Plazo			Documentos con Contratistas por Obras Públicas por Pagar a Corto Plazo		
Deudores por Anticipos de la Tesorería a Corto Plazo			Otros Documentos por Pagar a Corto Plazo		
Préstamos Otorgados a Corto Plazo			Porción a Corto Plazo de la Deuda Pública a Largo Plazo	0.00	0.00
Otros Derechos a Recibir Efectivo o Equivalentes a Corto Plazo			Porción a Corto Plazo de la Deuda Pública		
Derechos a Recibir Bienes o Servicios	0.00	0.00	Porción a Corto Plazo de Arrendamiento Financiero		
Anticipos a Proveedores por Adquisición de Bienes y Prestación de Servicios a Corto Plazo			Títulos y Valores a Corto Plazo	0.00	0.00
Anticipos a Proveedores por Adquisición de Bienes Inmuebles y Muebles a Corto Plazo			Pasivos Diferidos a Corto Plazo	0.00	0.00
Anticipos a Proveedores por Adquisición de Bienes Intangibles a Corto Plazo			Ingresos Cobrados por Adelantado a Corto Plazo		
Anticipos a Contratistas por Obras Públicas a Corto Plazo			Intereses Cobrados por Adelantado a Corto Plazo		
Otros Derechos a Recibir Bienes o Servicios a Corto Plazo			Otros Pasivos Diferidos a Corto Plazo		
Inventarios	0.00	0.00	Fondos y Bienes de Terceros en Garantía y/o Administración a Corto Plazo	0.00	0.00
Inventario de Mercancías para Venta			Fondos en Garantía a Corto Plazo		
Inventario de Mercancías Terminadas			Fondos en Administración a Corto Plazo		
Inventario de Mercancías en Proceso de Elaboración			Fondos Contingentes a Corto Plazo		
Inventario de Materias Primas, Materiales y Suministros para Producción			Fondos de Fideicomisos, Mandatos y Contratos Análogos a Corto Plazo		
Bienes en Tránsito			Otros Fondos de Terceros en Garantía y/o Administración a Corto Plazo		
Almacenes	0.00	0.00	Valores y Bienes en Garantía a Corto Plazo		
Estimación por Pérdida o Deterioro de Activos Circulantes	0.00	0.00	Provisiones a Corto Plazo	0.00	0.00
Estimaciones para Cuentas Incobrables por Derechos a Recibir Efectivo o Equivalentes			Provisión para Demandas y Juicios a Corto Plazo		
Estimación por Deterioro de Inventarios			Provisión para Contingencias a Corto Plazo		
Otros Activos Circulantes	0.00	0.00	Otros Pasivos a Corto Plazo	12,352,543.83	0.00
Valores en Garantía			Ingresos por Clasificar	12,352,543.83	
Bienes en Garantía (excluye depósitos de fondos)			Recaudación por Participar		
Bienes Derivados de Embargos, Decomisos, Aseguramientos y Dación en Pago			Otros Pasivos Circulantes		
Adquisición con Fondos de Terceros			Total de Pasivos Circulantes	16,239,961.85	852,239.97
Total de Activos Circulantes	37,913,456.29	32,961,732.27	Pasivo No Circulante		
Activo No Circulante			Cuentas por Pagar a Largo Plazo		
Inversiones Financieras a Largo Plazo			Documentos por Pagar a Largo Plazo		
Derechos a Recibir Efectivo o Equivalentes a Largo Plazo	82,876,272.28	88,590,811.49	Deuda Pública a Largo Plazo		
Bienes Inmuebles, Infraestructura y Construcciones en Proceso	31,712,381.60	40,494,046.83	Pasivos Diferidos a Largo Plazo	88,242,647.86	94,827,679.46
Bienes Muebles	7,983,893.58	8,053,313.42	Fondos y Bienes de Terceros en Garantía y/o Administración a Largo Plazo	10,411,366.21	9,948,981.31
Activos Intangibles	76,432.98	76,432.98	Provisiones a Largo Plazo		
Depreciación, Deterioro y Amortización Acumulada de Bienes	(6,891,875.63)	(6,562,393.34)	Total de Pasivos No Circulantes	98,654,014.07	104,776,660.77
Activos Diferidos	4,589,631.33	4,589,631.33	Total del Pasivo	114,893,975.92	105,628,900.74
Estimación por Pérdida o Deterioro de Activos no Circulantes			HACIENDA PÚBLICA / PATRIMONIO		
Otros Activos no Circulantes	418,999.00		Hacienda Pública/Patrimonio Contribuido	1,417,017.00	17,839,170.00
Total de Activos No Circulantes	120,765,735.14	135,241,842.71	Aportaciones		
Total del Activo	158,679,191.43	168,203,574.98	Donaciones de Capital	1,417,017.00	17,839,170.00
			Actualización de la Hacienda Pública/Patrimonio		
			Hacienda Pública/Patrimonio Generado	42,368,198.51	44,735,504.24
			Resultados del Ejercicio (Ahorro/Desahorro)	3,196,553.71	1,424,383.32
			Resultados de Ejercicios Anteriores	39,171,644.80	43,311,120.92
			Revalúos		
			Reservas		
			Rectificaciones de Resultados de Ejercicios Anteriores		
			Exceso o Insuficiencia en la Actualización de la Hacienda Pública/Patrimonio	0.00	0.00
			Resultado por Posición Monetaria		
			Resultado por Tenencia de Activos no Monetarios		
Total de Activos No Circulantes	120,765,735.14	135,241,842.71	Total Hacienda Pública/Patrimonio	43,785,215.51	62,574,674.24
Total del Activo	158,679,191.43	168,203,574.98	Total del Pasivo y Hacienda Pública/Patrimonio	158,679,191.43	168,203,574.98

**INFORME ANALÍTICO DE LA DEUDA PÚBLICA Y OTROS PASIVOS
 DEL 1o. DE ENERO AL 31 DE DICIEMBRE DE 2021**

 Fecha: Página 1 de 1
22/02/2022
LDF-2

Denominación de la Deuda Pública y Otros Pasivos	Saldo al 31 de diciembre de 2020	Disposiciones del Período	Amortizaciones del Período	Revaluaciones, Reclasificaciones y Otros Ajustes	Saldo Final del Período	Pago de Intereses del Período	Pago de Comisiones y demás costos asociados durante el Período
Deuda Pública	0.00	0.00	0.00	0.00	0.00	0.00	0.00
Corto Plazo	0.00	0.00	0.00	0.00	0.00	0.00	0.00
Instituciones de Crédito							
Títulos y Valores							
Arrendamientos Financieros							
Largo Plazo	0.00	0.00	0.00	0.00	0.00		
Instituciones de Crédito							
Títulos y Valores							
Arrendamientos Financieros							
Otros Pasivos	105,628,900.74				114,893,975.92		
Total de la Deuda Pública y Otros Pasivos	105,628,900.74	0.00	0.00	0.00	114,893,975.92	0.00	0.00

Deuda Contingente (Informativo)
Valor de Instrumentos Bono Cupón Cero (Informativo)

 Instrumento Bono Cupón Cero 1, Banobras
 Instrumento Bono Cupón Cero 2, Banobras

Obligaciones a Corto Plazo	Monto Contratado	Plazo Pactado	Tasa de Interés	Comisiones y Costos Relacionados	Tasa Efectiva
Obligaciones a Corto Plazo (Informativo)					

GOBIERNO CONSTITUCIONAL DEL ESTADO DE CHIAPAS
PROMOTORA DE VIVIENDA CHIAPAS

SISTEMA CONTABLE 2021

INFORME ANALÍTICO DE OBLIGACIONES DIFERENTES DE FINANCIAMIENTOS

DEL 1o. DE ENERO AL 31 DE DICIEMBRE DE 2021

Fecha:

Página 1 de 1

22/02/2022

LDF-3

DENOMINACIÓN DE LAS OBLIGACIONES DIFERENTES DE FINANCIAMIENTO	FECHA DEL CONTRATO	FECHA DE INICIO DE OPERACIÓN DEL PROYECTO	FECHA DE VENCIMIENTO	MONTO DE LA INVERSIÓN PACTADO	PLAZO PACTADO	MONTO PROMEDIO MENSUAL DEL PAGO DE LA CONTRAPRESTACIÓN	MONTO PROMEDIO MENSUAL DEL PAGO DE LA CONTRAPRESTACIÓN CORRESPONDIENTE AL PAGO DE INVERSIÓN	MONTO PAGADO DE LA INVERSIÓN AL 31 DE DICIEMBRE DE 2021	MONTO PAGADO DE LA INVERSIÓN ACTUALIZADO AL 31 DE DICIEMBRE DE 2021	SALDO PENDIENTE POR PAGAR DE LA INVERSIÓN AL 31 DE DICIEMBRE DE 2021
---	--------------------	---	----------------------	-------------------------------	---------------	--	---	---	---	--

APP'S

- APP 1
- APP 2
- APP 3
- APP XX

Otros instrumentos

- Otro instrumento 1
- Otro instrumento 2
- Otro instrumento 3
- Otro instrumento XX

Total de Obligaciones Diferentes de Financiamiento



NO APLICA

SISTEMA CONTABLE 2021
BALANCE PRESUPUESTARIO

Fecha: 22/02/2022

DEL 1o. DE ENERO AL 31 DE DICIEMBRE DE 2021
LDF 4

CONCEPTO	ESTIMADO/APROBADO	DEVENGADO	RECAUDADO/PAGADO
Ingresos Totales	21,949,127.89	37,858,423.25	37,858,423.25
Ingresos de Libre Disposición	21,949,127.89	37,858,423.25	37,858,423.25
Transferencias Federales Etiquetadas	0.00	0.00	0.00
Financiamiento Neto	0.00	0.00	0.00
Egresos Presupuestarios	21,949,127.89	34,681,970.41	34,108,177.41
Gasto No Etiquetado (sin incluir Amortización de la Deuda Pública)	21,949,127.89	34,681,970.41	34,108,177.41
Gasto Etiquetado (sin incluir Amortización de la Deuda Pública)	0.00	0.00	0.00
Remanentes del Ejercicio Anterior		0.00	0.00
Remanentes de Ingresos de Libre Disposición aplicados en el periodo		0.00	0.00
Remanentes de Transferencias Federales Etiquetadas aplicados en el periodo		0.00	0.00
Balance Presupuestario	0.00	3,176,452.84	3,750,245.84
Balance Presupuestario sin Financiamiento Neto	0.00	3,176,452.84	3,750,245.84
Balance Presupuestario sin Financiamiento Neto y sin Remanentes del Ejercicio Anterior	0.00	3,176,452.84	3,750,245.84

CONCEPTO	APROBADO	DEVENGADO	PAGADO
Intereses, Comisiones y Gastos de la Deuda	0.00	0.00	0.00
Intereses, Comisiones y Gastos de la Deuda con Gasto No Etiquetado	0.00	0.00	0.00
Intereses, Comisiones y Gastos de la Deuda con Gasto Etiquetado	0.00	0.00	0.00
Balance Primario	0.00	3,176,452.84	3,750,245.84

CONCEPTO	ESTIMADO/APROBADO	DEVENGADO	RECAUDADO/PAGADO
Financiamiento	0.00	0.00	0.00
Financiamiento con Fuente de Pago de Ingresos de Libre Disposición	0.00	0.00	0.00
Financiamiento con Fuente de Pago de Transferencias Federales Etiquetadas	0.00	0.00	0.00
Amortización de la Deuda	0.00	0.00	0.00
Amortización de la Deuda Pública con Gasto No Etiquetado	0.00	0.00	0.00
Amortización de la Deuda Pública con Gasto Etiquetado	0.00	0.00	0.00
Financiamiento Neto	0.00	0.00	0.00

CONCEPTO	ESTIMADO/APROBADO	DEVENGADO	RECAUDADO/PAGADO
Ingresos de Libre Disposición	21,949,127.89	37,858,423.25	37,858,423.25
Financiamiento Neto con Fuente de Pago de Ingresos de Libre Disposición	0.00	0.00	0.00
Financiamiento con Fuente de Pago de Ingresos de Libre Disposición	0.00	0.00	0.00
Amortización de la Deuda Pública con Gasto No Etiquetado	0.00	0.00	0.00
Gasto No Etiquetado (sin incluir amortización de la Deuda Pública)	21,949,127.89	34,681,970.41	34,108,177.41
Remanentes de Ingresos de Libre Disposición aplicados en el periodo		0.00	0.00
Balance Presupuestario de Recursos Disponibles	0.00	3,176,452.84	3,750,245.84
Balance Presupuestario de Recursos Disponibles sin Financiamiento Neto	0.00	3,176,452.84	3,750,245.84

CONCEPTO	ESTIMADO/APROBADO	DEVENGADO	RECAUDADO/PAGADO
Transferencias Federales Etiquetadas	0.00	0.00	0.00
Financiamiento Neto con fuente de Pago de Transferencias Federales Etiquetadas	0.00	0.00	0.00
Financiamiento con Fuente de Pago de Transferencias Federales Etiquetadas	0.00	0.00	0.00
Amortización de la Deuda Pública con Gasto Etiquetado	0.00	0.00	0.00
Gasto Etiquetado (sin incluir Amortización de la Deuda Pública)	0.00	0.00	0.00
Remanentes de Transferencias Federales Etiquetadas aplicados en el periodo		0.00	0.00
Balance Presupuestario de Recursos Etiquetados	0.00	0.00	0.00
Balance Presupuestario de Recursos Etiquetados sin Financiamiento Neto	0.00	0.00	0.00

NOMBRE DEL ENTE PUBLICO : Promotora de Vivienda Chiapas
Estado Analítico del Ejercicio del Presupuesto de Egresos Detallado – LDF 6a.
Clasificación por Objeto del Gasto (Capítulo y Concepto)
Del 1 de Enero al 31 de diciembre de 2021
(PESOS)

Concepto			Egresos			Subejercicio
	Aprobado	Ampliaciones / Reducciones	Modificado	Devengado	Pagado	
b5) Productos Químicos, Farmacéuticos y de Laboratorio.	0.00	0.00	0.00	0.00	0.00	0.00
b6) Combustibles, Lubricantes y Aditivos.	0.00	0.00	0.00	0.00	0.00	0.00
b7) Vestuario, Blancos, Prendas de Protección y Artículos Deportivos.	0.00	0.00	0.00	0.00	0.00	0.00
b8) Materiales y Suministros para Seguridad.	0.00	0.00	0.00	0.00	0.00	0.00
b9) Herramientas, Refacciones y Accesorios Menores.	0.00	0.00	0.00	0.00	0.00	0.00
C. Servicios Generales.	0.00	0.00	0.00	0.00	0.00	0.00
c1) Servicios Básicos.	0.00	0.00	0.00	0.00	0.00	0.00
c2) Servicios de Arrendamiento.	0.00	0.00	0.00	0.00	0.00	0.00
c3) Servicios Profesionales, Científicos, Técnicos y Otros Servicios.	0.00	0.00	0.00	0.00	0.00	0.00
c4) Servicios Financieros, Bancarios y Comerciales.	0.00	0.00	0.00	0.00	0.00	0.00
c5) Servicios de Instalación, Reparación, Mantenimiento y Conservación.	0.00	0.00	0.00	0.00	0.00	0.00
c6) Servicios de Comunicación Social y Publicidad.	0.00	0.00	0.00	0.00	0.00	0.00
c7) Servicios de Traslado y Viáticos.	0.00	0.00	0.00	0.00	0.00	0.00
c8) Servicios Oficiales.	0.00	0.00	0.00	0.00	0.00	0.00
c9) Otros Servicios Generales.	0.00	0.00	0.00	0.00	0.00	0.00
D. Transferencias, Asignaciones, Subsidios y Otras Ayudas.	0.00	0.00	0.00	0.00	0.00	0.00
d1) Transferencias Internas y Asignaciones al Sector Público.	0.00	0.00	0.00	0.00	0.00	0.00
d2) Transferencias al Resto del Sector Público.	0.00	0.00	0.00	0.00	0.00	0.00
d3) Subsidios y Subvenciones.	0.00	0.00	0.00	0.00	0.00	0.00
d4) Ayudas Sociales.	0.00	0.00	0.00	0.00	0.00	0.00
d5) Pensiones y Jubilaciones.	0.00	0.00	0.00	0.00	0.00	0.00
d6) Transferencias a Fideicomisos, Mandatos y Otros Análogos.	0.00	0.00	0.00	0.00	0.00	0.00
d7) Transferencias a la Seguridad Social	0.00	0.00	0.00	0.00	0.00	0.00
d8) Donativos	0.00	0.00	0.00	0.00	0.00	0.00
d9) Transferencias al Exterior.	0.00	0.00	0.00	0.00	0.00	0.00
E. Bienes Muebles, Inmuebles e Intangibles.	0.00	0.00	0.00	0.00	0.00	0.00
e1) Mobiliario y Equipo de Administración.	0.00	0.00	0.00	0.00	0.00	0.00
e2) Mobiliario y Equipo Educativo y Recreativo.	0.00	0.00	0.00	0.00	0.00	0.00
e3) Equipo e Instrumental Médico y de Laboratorio.	0.00	0.00	0.00	0.00	0.00	0.00
e4) Vehículos y Equipo de Transporte.	0.00	0.00	0.00	0.00	0.00	0.00
e5) Equipo de Defensa y Seguridad.	0.00	0.00	0.00	0.00	0.00	0.00
e6) Maquinaria, Otros Equipos y Herramientas.	0.00	0.00	0.00	0.00	0.00	0.00
e7) Activos Biológicos.	0.00	0.00	0.00	0.00	0.00	0.00
e8) Bienes Inmuebles.	0.00	0.00	0.00	0.00	0.00	0.00
e9) Activos Intangibles.	0.00	0.00	0.00	0.00	0.00	0.00
F. Inversión Pública.	0.00	0.00	0.00	0.00	0.00	0.00
f1) Obra Pública en Bienes de Dominio Público.	0.00	0.00	0.00	0.00	0.00	0.00
f2) Obra Pública en Bienes Propios.	0.00	0.00	0.00	0.00	0.00	0.00
f3) Proyectos Productivos y Acciones de Fomento	0.00	0.00	0.00	0.00	0.00	0.00
G. Inversiones Financieras y Otras Provisiones.	0.00	0.00	0.00	0.00	0.00	0.00
g1) Inversiones para el Fomento de Actividades Productivas	0.00	0.00	0.00	0.00	0.00	0.00
g2) Acciones y Participaciones de Capital	0.00	0.00	0.00	0.00	0.00	0.00
g3) Compra de Títulos y Valores	0.00	0.00	0.00	0.00	0.00	0.00
g4) Concesión de Préstamos.	0.00	0.00	0.00	0.00	0.00	0.00
g5) Inversiones en Fideicomisos, Mandatos y Otros Análogos. Fideicomiso de Desastres Naturales (informativo)	0.00	0.00	0.00	0.00	0.00	0.00
g6) Otras Inversiones Financieras	0.00	0.00	0.00	0.00	0.00	0.00
g7) Provisiones para Contingencias y Otras Erogaciones Especiales.	0.00	0.00	0.00	0.00	0.00	0.00
H. Participaciones y Aportaciones.	0.00	0.00	0.00	0.00	0.00	0.00
h1) Participaciones.	0.00	0.00	0.00	0.00	0.00	0.00
h2) Aportaciones.	0.00	0.00	0.00	0.00	0.00	0.00
h3) Convenios.	0.00	0.00	0.00	0.00	0.00	0.00
I. Deuda Pública.	0.00	0.00	0.00	0.00	0.00	0.00
i1) Amortización de la Deuda Pública.	0.00	0.00	0.00	0.00	0.00	0.00
i2) Intereses de la Deuda Pública.	0.00	0.00	0.00	0.00	0.00	0.00
i3) Comisiones de la Deuda Pública.	0.00	0.00	0.00	0.00	0.00	0.00
i4) Gastos de la Deuda Pública.	0.00	0.00	0.00	0.00	0.00	0.00
i5) Costo por Coberturas.	0.00	0.00	0.00	0.00	0.00	0.00
i6) Apoyos Financieros.	0.00	0.00	0.00	0.00	0.00	0.00
i7) Adeudos de Ejercicios Fiscales Anteriores (ADEFAS).	0.00	0.00	0.00	0.00	0.00	0.00
III. Total de Egresos	21,949,127.89	15,909,295.36	37,858,423.25	34,681,970.41	34,108,177.41	3,176,452.84

NOMBRE DEL ENTE PÚBLICO : Promotora de Vivienda Chiapas
Estado Analítico del Ejercicio del Presupuesto de Egresos Detallado – LDF 6b.

Clasificación Administrativa

Del 1 de Enero al 31 de diciembre de 2021
(PESOS)

Concepto	Egresos					Subejercicio
	Aprobado	Ampliaciones / Reducciones	Modificado	Devengado	Pagado	
I. Gasto No Etiquetado	21,949,127.89	15,909,295.36	37,858,423.25	34,681,970.41	34,108,177.41	3,176,452.84
E. Entidades Paraestatales y Fideicomisos No Empresariales y No Financieros	21,949,127.89	15,909,295.36	37,858,423.25	34,681,970.41	34,108,177.41	3,176,452.84
Promotora de Vivienda Chiapas	21,949,127.89	15,909,295.36	37,858,423.25	34,681,970.41	34,108,177.41	3,176,452.84
II. Gasto Etiquetado	0.00	0.00	0.00	0.00	0.00	0.00
E. Entidades Paraestatales y Fideicomisos No Empresariales y No Financieros	0.00	0.00	0.00	0.00	0.00	0.00
Promotora de Vivienda Chiapas	0.00	0.00	0.00	0.00	0.00	0.00
III. Total de Egresos	21,949,127.89	15,909,295.36	37,858,423.25	34,681,970.41	34,108,177.41	3,176,452.84

NOMBRE DEL ENTE PÚBLICO : Promotora de Vivienda Chiapas

Estado Analítico del Ejercicio del Presupuesto de Egresos Detallado – LDF 6c.

Clasificación Funcional (Finalidad y Función)

Del 1 de Enero al 31 de diciembre de 2021

(PESOS)

Concepto	Egresos					Subejercicio
	Aprobado	Ampliaciones / Reducciones	Modificado	Devengado	Pagado	
I. Gasto No Etiquetado	21,949,127.89	15,909,295.36	37,858,423.25	34,681,970.41	34,108,177.41	3,176,452.84
A. Gobierno	0.00	0.00	0.00	0.00	0.00	0.00
a1) Legislación	0.00	0.00	0.00	0.00	0.00	0.00
a2) Justicia	0.00	0.00	0.00	0.00	0.00	0.00
a3) Coordinación de la Política de Gobierno	0.00	0.00	0.00	0.00	0.00	0.00
a4) Relaciones Exteriores	0.00	0.00	0.00	0.00	0.00	0.00
a5) Asuntos Financieros y Hacendarios	0.00	0.00	0.00	0.00	0.00	0.00
a6) Seguridad Nacional	0.00	0.00	0.00	0.00	0.00	0.00
a7) Asuntos de Orden Público y de Seguridad Interior	0.00	0.00	0.00	0.00	0.00	0.00
a8) Otros Servicios Generales	0.00	0.00	0.00	0.00	0.00	0.00
B. Desarrollo Social	21,949,127.89	15,755,380.35	37,704,508.24	34,528,055.40	33,954,262.40	3,176,452.84
b1) Protección Ambiental	0.00	0.00	0.00	0.00	0.00	0.00
b2) Vivienda y Servicios a la Comunidad	21,949,127.89	15,755,380.35	37,704,508.24	34,528,055.40	33,954,262.40	3,176,452.84
b3) Salud	0.00	0.00	0.00	0.00	0.00	0.00
b4) Recreación, Cultura y Otras Manifestaciones Sociales	0.00	0.00	0.00	0.00	0.00	0.00
b5) Educación	0.00	0.00	0.00	0.00	0.00	0.00
b6) Protección Social	0.00	0.00	0.00	0.00	0.00	0.00
b7) Otros Asuntos Sociales	0.00	0.00	0.00	0.00	0.00	0.00
C. Desarrollo Económico	0.00	0.00	0.00	0.00	0.00	0.00
c1) Asuntos Económicos, Comerciales y Laborales en General	0.00	0.00	0.00	0.00	0.00	0.00
c2) Agropecuaria, Silvicultura, Pesca y Caza	0.00	0.00	0.00	0.00	0.00	0.00
c3) Combustibles y Energía	0.00	0.00	0.00	0.00	0.00	0.00
c4) Minería, Manufacturas y Construcción	0.00	0.00	0.00	0.00	0.00	0.00
c5) Transporte	0.00	0.00	0.00	0.00	0.00	0.00
c6) Comunicaciones	0.00	0.00	0.00	0.00	0.00	0.00
c7) Turismo	0.00	0.00	0.00	0.00	0.00	0.00
c8) Ciencia, Tecnología e Innovación	0.00	0.00	0.00	0.00	0.00	0.00
c9) Otras Industrias y Otros Asuntos Económicos	0.00	0.00	0.00	0.00	0.00	0.00
D. Otras no Clasificadas en Funciones Anteriores	0.00	153,915.01	153,915.01	153,915.01	153,915.01	0.00
d1) Transac. de la Deuda Pública/Costo Financiero de la Deuda	0.00	0.00	0.00	0.00	0.00	0.00
d2) Transf., Part. y Aport. entre Diferentes Niv. y Ord. de Gob.	0.00	0.00	0.00	0.00	0.00	0.00
d3) Saneamiento del Sistema Financiero	0.00	0.00	0.00	0.00	0.00	0.00
d4) Adeudos de Ejercicios Fiscales Anteriores	0.00	153,915.01	153,915.01	153,915.01	153,915.01	0.00
II. Gasto Etiquetado	0.00	0.00	0.00	0.00	0.00	0.00
A. Gobierno	0.00	0.00	0.00	0.00	0.00	0.00
a1) Legislación	0.00	0.00	0.00	0.00	0.00	0.00
a2) Justicia	0.00	0.00	0.00	0.00	0.00	0.00
a3) Coordinación de la Política de Gobierno	0.00	0.00	0.00	0.00	0.00	0.00
a4) Relaciones Exteriores	0.00	0.00	0.00	0.00	0.00	0.00
a5) Asuntos Financieros y Hacendarios	0.00	0.00	0.00	0.00	0.00	0.00
a6) Seguridad Nacional	0.00	0.00	0.00	0.00	0.00	0.00
a7) Asuntos de Orden Público y de Seguridad Interior	0.00	0.00	0.00	0.00	0.00	0.00
a8) Otros Servicios Generales	0.00	0.00	0.00	0.00	0.00	0.00
B. Desarrollo Social	0.00	0.00	0.00	0.00	0.00	0.00
b1) Protección Ambiental	0.00	0.00	0.00	0.00	0.00	0.00
b2) Vivienda y Servicios a la Comunidad	0.00	0.00	0.00	0.00	0.00	0.00
b3) Salud	0.00	0.00	0.00	0.00	0.00	0.00
b4) Recreación, Cultura y Otras Manifestaciones Sociales	0.00	0.00	0.00	0.00	0.00	0.00
b5) Educación	0.00	0.00	0.00	0.00	0.00	0.00
b6) Protección Social	0.00	0.00	0.00	0.00	0.00	0.00
b7) Otros Asuntos Sociales	0.00	0.00	0.00	0.00	0.00	0.00
C. Desarrollo Económico	0.00	0.00	0.00	0.00	0.00	0.00
c1) Asuntos Económicos, Comerciales y Laborales en General	0.00	0.00	0.00	0.00	0.00	0.00
c2) Agropecuaria, Silvicultura, Pesca y Caza	0.00	0.00	0.00	0.00	0.00	0.00
c3) Combustibles y Energía	0.00	0.00	0.00	0.00	0.00	0.00
c4) Minería, Manufacturas y Construcción	0.00	0.00	0.00	0.00	0.00	0.00
c5) Transporte	0.00	0.00	0.00	0.00	0.00	0.00
c6) Comunicaciones	0.00	0.00	0.00	0.00	0.00	0.00
c7) Turismo	0.00	0.00	0.00	0.00	0.00	0.00
c8) Ciencia, Tecnología e Innovación	0.00	0.00	0.00	0.00	0.00	0.00
c9) Otras Industrias y Otros Asuntos Económicos	0.00	0.00	0.00	0.00	0.00	0.00
D. Otras no Clasificadas en Funciones Anteriores	0.00	0.00	0.00	0.00	0.00	0.00
d1) Transac. de la Deuda Pública/Costo Financiero de la Deuda	0.00	0.00	0.00	0.00	0.00	0.00
d2) Transf., Part. y Aport. entre Diferentes Niv. y Ord. de Gob.	0.00	0.00	0.00	0.00	0.00	0.00
d3) Saneamiento del Sistema Financiero	0.00	0.00	0.00	0.00	0.00	0.00
d4) Adeudos de Ejercicios Fiscales Anteriores	0.00	0.00	0.00	0.00	0.00	0.00
III. Total de Egresos	21,949,127.89	15,909,295.36	37,858,423.25	34,681,970.41	34,108,177.41	3,176,452.84

NOMBRE DEL ENTE PÚBLICO : Promotora de Vivienda Chiapas
Estado Analítico del Ejercicio del Presupuesto de Egresos Detallado – LDF 6d.
Clasificación de Servicios Personales por Categoría
Del 1 de Enero al 31 de diciembre de 2021
(PESOS)

Concepto	Egresos					Subejercicio
	Aprobado	Ampliaciones / Reducciones	Modificado	Devengado	Pagado	
I. Gasto No Etiquetado	19,911,065.36	6,373,062.19	26,284,127.55	25,176,954.61	24,698,768.81	1,107,172.94
A. Personal Administrativo y de Servicio Público	19,911,065.36	6,373,062.19	26,284,127.55	25,176,954.61	24,698,768.81	1,107,172.94
B. Magisterio	0.00	0.00	0.00	0.00	0.00	0.00
C. Servicios de Salud	0.00	0.00	0.00	0.00	0.00	0.00
c1) Personal Administrativo	0.00	0.00	0.00	0.00	0.00	0.00
c2) Personal Médico, Paramédico y Afín	0.00	0.00	0.00	0.00	0.00	0.00
D. Seguridad Pública	0.00	0.00	0.00	0.00	0.00	0.00
E. Gastos Asociados a la Implementación de Nuevas Leyes Federales o Reformas a las mismas	0.00	0.00	0.00	0.00	0.00	0.00
e1) Nombre del Programa o Ley 1	0.00	0.00	0.00	0.00	0.00	0.00
F. Sentencias Laborales Definitivas	0.00	0.00	0.00	0.00	0.00	0.00
II. Gasto Etiquetado	0.00	0.00	0.00	0.00	0.00	0.00
A. Personal Administrativo y de Servicio Público	0.00	0.00	0.00	0.00	0.00	0.00
B. Magisterio	0.00	0.00	0.00	0.00	0.00	0.00
C. Servicios de Salud	0.00	0.00	0.00	0.00	0.00	0.00
c1) Personal Administrativo	0.00	0.00	0.00	0.00	0.00	0.00
c2) Personal Médico, Paramédico y Afín	0.00	0.00	0.00	0.00	0.00	0.00
D. Seguridad Pública	0.00	0.00	0.00	0.00	0.00	0.00
E. Gastos Asociados a la Implementación de Nuevas Leyes Federales o Reformas a las mismas	0.00	0.00	0.00	0.00	0.00	0.00
e1) Nombre del Programa o Ley 1	0.00	0.00	0.00	0.00	0.00	0.00
F. Sentencias Laborales Definitivas	0.00	0.00	0.00	0.00	0.00	0.00
III. Total del Gasto en Servicios Personales	19,911,065.36	6,373,062.19	26,284,127.55	25,176,954.61	24,698,768.81	1,107,172.94

SISTEMA CONTABLE 2021
RELACIÓN DE BIENES MUEBLES QUE COMPONEN SU PATRIMONIO
Cuenta Pública al 31 de diciembre de 2021

Página 1 de 11

Hora: 12:59:02p. m.

Fecha: 22/02/2022

Código	Descripción del Bien	Valor en Libros
1241	Mobiliario y Equipo de Administración	3,319,895.16
1241 12009Y15 0002	Archivero Vertical de 4 Gavetas GNO-508 / Fact. F000168	5,333.68
1241 12009Y15 0003	Archivero Vertical de 4 Gavetas GNO-508 / Fact. F000168	5,333.68
1241 12009Y15 0004	Escritorio GNO-527 Fact. F000168	3,491.60
1241 12009Y15 0005	Escritorio GNO-527 Fact. F000168	3,491.60
1241 12009Y15 0006	Escritorio GNO-527 Fact. F000168	3,491.60
1241 12009Y15 0007	Escritorio GNO-527 Fact. F000168	3,491.60
1241 12009Y15 0008	Escritorio GNO-527 Fact. F000168	3,491.60
1241 12009Y15 0009	Escritorio GNO-527 Fact. F000168	3,491.60
1241 12009Y15 0010	Escritorio GNO-527 Fact. F000168	3,491.60
1241 12009Y15 0011	Escritorio GNO-527 Fact. F000168	3,491.60
1241 14009Z05 0001	Estante, F--2875	2,875.00
1241 14009Z05 0002	Anaquelel, F--0043	2,700.00
1241 14009Z08 0001	ARCHIVERO STATUS CON 03 GAVETAS VERTICAL	3,216.93
1241 14009Z08 0002	MODULO EJECUTIVO SANTE FE CON CAJONERA (F-9811)	4,023.41
1241 14009Z08 0003	SALA DE 3.1.1. MOD-MICHELLE (F-110)	25,000.00
1241 14009Z08 0004	SILLON EJECUTIVO (F-B1008-252277)	3,507.50
1241 14009Z08 0005	ARCHIVERO MOD- STATUS 3 GAVETAS VERTICAL (F-9809)	3,216.93
1241 14009Z08 0006	ARCHIVERO MOD- STATUS 3 GAVETAS VERTICAL (F-9809)	4,062.21
1241 14009Z08 0007	CREDENZA CLASICA MOD-H080CON DOS PUERTAS (F-9809)	3,216.47
1241 14009Z08 0008	MODULO DE RECEPCION MCA. KUMARA MED-120X75 CMS (F-9809)	3,308.76
1241 14009Z08 0009	MODULO OPERATIVO MOD-ADOS CON DOS PUERTAS (F9809)	2,582.68
1241 14009Z08 0010	MODULO OPERATIVO MOD-ADOS CON DOS PUERTAS (F9809)	3,045.56
1241 14009Z08 0011	LIBRERO L CON DOS PUERTAS (F9810)	2,871.24
1241 14009Z08 0012	LIBRERO L ESQUINERO (F9810)	2,598.53
1241 14009Z08 0013	Modulo Ejecutivo Mod-Santav Fe, con cajonera (F-9810)	4,023.41
1241 14009Z08 0014	Modulo Ejecutivo Mod-Santav Fe, con cajonera (F-9810)	4,023.41
1241 14009Z08 0015	Modulo Ejecutivo Mod-Santav Fe, con cajonera (F-9810)	4,023.41
1241 14009Z08 0016	Modulo Ejecutivo Mod-Santav Fe, con cajonera (F-9810)	4,023.41
1241 14009Z08 0017	Modulo Ejecutivo Mod-Santav Fe, con cajonera (F-9810)	4,023.41
1241 14009Z08 0018	Modulo Operativo Mod-H75, (F-9810)	3,562.94
1241 14009Z08 0019	Modulo Operativo Mod-H75, (F-9810)	3,562.94
1241 14009Z08 0020	Modulo Operativo Mod-H165, con 2 puertas (F-9810)	3,045.56
1241 14009Z08 0021	Modulo Operativo Mod-H165, con 2 puertas (F-9810)	3,045.56
1241 14009Z08 0022	Modulo Operativo Mod-H165, con 2 puertas (F-9810)	3,045.56
1241 14009Z08 0023	Modulo Operativo Mod-H165, con 2 puertas (F-9810)	3,045.56
1241 14009Z08 0024	Archivero Mod-Stratus con 3 gavetas vertical (F9811)	3,216.93
1241 14009Z08 0025	Archivero Mod-Stratus con 3 gavetas vertical (F9811)	3,216.93
1241 14009Z08 0026	Archivero Mod-Stratus con 3 gavetas vertical (F9811)	3,216.93
1241 14009Z08 0027	Archivero Mod-Stratus con 3 gavetas vertical (F9811)	3,216.93
1241 14009Z08 0028	Archivero Mod-Stratus con 3 gavetas vertical (F9811)	3,216.93

PROMOTORA DE VIVIENDA CHIAPAS**SISTEMA CONTABLE 2021****RELACIÓN DE BIENES MUEBLES QUE COMPONEN SU PATRIMONIO**

Página 2 de 11

Cuenta Pública al 31 de diciembre de 2021

Hora: 12:59:02p. m.

Fecha: 22/02/2022

Código	Descripción del Bien	Valor en Libros
1241 14009Z08 0029	Modulo Operativo H165, con 2 puertas (F-9811)	3,045.56
1241 14009Z08 0030	Modulo Operativo H165, con 2 puertas (F-9811)	3,045.56
1241 14009Z08 0031	Modulo Operativo H165, con 2 puertas (F-9811)	3,045.56
1241 14009Z08 0032	Modulo Operativo H165, con 2 puertas (F-9811)	3,045.56
1241 14009Z08 0033	Modulo Operativo H165, con 2 puertas (F-9811)	3,045.56
1241 14009Z08 0034	Modulo Operativo H165, con 2 puertas abatibles (F-9811)	3,045.56
1241 14009Z08 0035	Modulo Operativo H165, con 2 puertas abatibles (F-9811)	3,045.56
1241 14009Z08 0036	Modulo Operativo H165, con 2 puertas abatibles (F-9811)	3,045.56
1241 14009Z08 0037	Modulo Operativo Mod-H165 (F-9810)	2,582.68
1241 14009Z08 0038	Modulo Operativo Mod-H165 (F-9810)	2,582.68
1241 14009Z08 0039	Modulo Operativo Mod-H165 (F-9810)	2,582.68
1241 14009Z08 0040	Modulo Operativo Mod-H165 (F-9810)	2,582.68
1241 14009Z08 0041	Modulo Operativo Mod-H165 (F-9810)	2,582.68
1241 14009Z08 0042	Modulo Operativo Mod-H165 (F-9810)	2,582.68
1241 14009Z08 0043	Modulo Operativo Mod-H165 (F-9810)	2,582.68
1241 14009Z08 0044	Modulo Operativo Mod-H165 (F-9810)	2,582.68
1241 14009Z08 0045	Modulo Operativo Mod-H165 (F-9810)	2,582.68
1241 14009Z08 0046	Modulo Ejecutivo Mod-Santav Fe, con cajonera (F-9809)	4,023.41
1241 14009Z08 0047	Modulo Ejecutivo Mod-Santav Fe, con cajonera (F-9809)	4,023.41
1241 14009Z08 0048	Modulo Ejecutivo Mod-Santav Fe, con cajonera (F-9809)	4,023.41
1241 14009Z08 0049	Archivero Mod-Stratus con 3 gavetas vertical (F-9810)	3,216.93
1241 14009Z08 0050	Archivero Mod-Stratus con 3 gavetas vertical (F-9810)	3,216.93
1241 14009Z08 0051	Archivero Mod-Stratus con 4 gavetas vertical (F-9810)	4,062.21
1241 14009Z08 0052	Archivero Mod-Stratus con 4 gavetas vertical (F-9810)	4,062.21
1241 14009Z08 0053	Conjunto para Director Mod-Ergo (F-9810)	9,067.34
1241 14009Z08 0054	Conjunto para Director Mod-Ergo (F-9810)	9,067.34
1241 14009Z08 0055	Conjunto para Director Mod-Ergo (F-9811)	9,067.34
1241 14009Z08 0056	Conjunto para Director Mod-Ergo (F-9811)	9,067.34
1241 14009Z08 0057	Módulo, Mca-Kukulcan, Mod-Status fact- 9809	3,045.56
1241 14009Z08 0058	Módulo, Mca-Kukulcan, Mod-Status fact- 9810	3,045.56
1241 14009Z08 0059	Módulo, Mca-Kukulcan, Mod-Status fact- 9810	3,045.56
1241 14009Z08 0060	Módulo, Mca-Kukulcan, Mod-Status fact- 9810	3,045.56
1241 14009Z08 0061	Módulo, Mca-Kukulcan, Mod-Status fact- 9810	3,045.56
1241 14009Z08 0062	Módulo, Mca-Kukulcan, Mod-Status fact- 9810	3,045.56
1241 14009Z08 0063	Módulo, Mca-Kukulcan, Mod-Status fact- 9810	3,045.56
1241 14009Z08 0064	Módulo, Mca-Kukulcan, Mod-Status fact- 9810	3,045.56
1241 14009Z08 0065	Módulo, Mca-Kukulcan, Mod-Status fact- 9810	3,045.56
1241 14009Z08 0066	Módulo, Mca-Kukulcan, Mod-Status fact- 9810	3,045.56
1241 14009Z08 0067	Módulo, Mca-Kukulcan, Mod-Status fact- 9810	3,045.56
1241 14009Z08 0068	Módulo, Mca-Kukulcan, Mod-Status fact- 9810	3,045.56
1241 14009Z08 0069	Módulo, Mca-Kukulcan, Mod-Status fact- 9810	3,045.56
1241 14009Z08 0070	Módulo, Mca-Kukulcan, Mod-Status fact- 9811	3,045.56

PROMOTORA DE VIVIENDA CHIAPAS
SISTEMA CONTABLE 2021
RELACIÓN DE BIENES MUEBLES QUE COMPONEN SU PATRIMONIO

Página 3 de 11

Cuenta Pública al 31 de diciembre de 2021

Hora: 12:59:02p. m.

Fecha: 22/02/2022

Código	Descripción del Bien	Valor en Libros
1241 14009Z08 0071	Módulo, Mca-Kukulcan, Mod-Status fact- 9811	3,045.56
1241 14009Z08 0072	Módulo, Mca-Kukulcan, Mod-Status fact- 9811	3,045.56
1241 14009Z08 0073	Módulo, Mca-Kukulcan, Mod-Status fact- 9811	3,045.56
1241 14009Z08 0074	Módulo, Mca-Kukulcan, Mod-Status fact- 9811	3,045.56
1241 14009Z08 0075	Módulo, Mca-Kukulcan, Mod-Status fact- 9811	3,045.56
1241 14009Z08 0076	Módulo, Mca-Kukulcan, Mod-Status fact- 9811	3,045.56
1241 14009Z08 0077	Módulo, Mca-Kukulcan, Mod-Status fact- 9811	3,045.56
1241 14009Z08 0078	Módulo, Mca-Kukulcan, Mod-Status fact- 9811	4,023.41
1241 14009Z08 0079	Módulo, Mca-Kukulcan, Mod-Status fact- 9811	4,023.41
1241 14009Z08 0080	Módulo, Mca-Kukulcan, Mod-Status fact- 9811	4,023.41
1241 14009Z08 0081	Conjunto Ejecutivo Modular-GEBESA-MODELO-S/N-SERIE-S/N-F--E8478	7,116.53
1241 14009Z08 0082	Cuadro (Decorativo)--MODELO-S/N-SERIE-S/N-F--0111	8,000.01
1241 14009Z09 0001	MODULO DIRECTOR ERGONOMICO SXF 200 X 200 CM	7,091.16
1241 14009Z09 0002	MODULO DIRECTOR ERGONOMICO SXF 200 X 200 CM	7,091.16
1241 14009Z09 0003	MODULO DIRECTOR ERGONOMICO SXF 200 X 200 CM	7,091.16
1241 14009Z09 0004	MODULO DIRECTOR ERGONOMICO SXF 200 X 200 CM	7,091.16
1241 14009Z09 0005	MODULO EJECUT STA FE H 75 X 180 X 160 CON CAJONERA	4,646.45
1241 14009Z09 0006	MODULO EJECUT STA FE H 75 X 180 X 160 CON CAJONERA	4,646.45
1241 14009Z09 0007	MODULO EJECUT STA FE H 75 X 180 X 160 CON CAJONERA	4,646.45
1241 14009Z09 0008	MODULO EJECUT STA FE H 75 X 180 X 160 CON CAJONERA	4,646.45
1241 14009Z09 0009	MODULO EJECUTIVO STA FE H 75 X 180 X 160 CON CAJONERA	4,646.45
1241 14009Z09 0010	MODULO OPERATIVO H165 100 X 110 CM P/2 PERSONAS	5,008.17
1241 14009Z09 0011	MODULO OPERATIVO H165 100 X 110 CM P/2 PERSONAS	5,008.17
1241 14009Z09 0012	MODULO OPERATIVO H165 100 X 110 CM P/2 PERSONAS	5,008.17
1241 14009Z09 0013	MODULO OPERATIVO H165 100 X 110 CM P/2 PERSONAS	5,008.17
1241 14009Z09 0014	MODULO OPERATIVO H165 100 X 110 CM P/2 PERSONAS	5,008.17
1241 14009Z09 0015	MODULO OPERATIVO H165 100 X 110 CM C/4 PUERTAS ABATIBLES	5,986.31
1241 14009Z09 0016	MODULO OPERATIVO H165 100 X 110 CM C/4 PUERTAS ABATIBLES	5,986.31
1241 14009Z09 0017	MODULO OPERATIVO H165 100 X 110 CM C/4 PUERTAS ABATIBLES	5,986.31
1241 14009Z09 0018	MODULO OPERATIVO H165 100 X 110 CM C/4 PUERTAS ABATIBLES	5,986.31
1241 14009Z09 0019	MODULO OPERATIVO H165 100 X 110 CM C/4 PUERTAS ABATIBLES	5,986.31
1241 14009Z09 0020	MODULO OPERATIVO H165 100 X 110 CM C/4 PUERTAS ABATIBLES	5,986.31
1241 14009Z09 0021	MODULO OPERATIVO H165 100 X 110 CM C/4 PUERTAS ABATIBLES	5,986.31
1241 14009Z09 0022	MODULO OPERATIVO H165 100 X 110 CM C/4 PUERTAS ABATIBLES	5,986.31
1241 14009Z09 0023	MODULO OPERATIVO H165 100 X 110 CM C/4 PUERTAS ABATIBLES	5,986.31
1241 14009Z09 0024	MODULO OPERATIVO H165 100 X 110 CM C/4 PUERTAS ABATIBLES	5,986.31
1241 14009Z09 0025	LIBRERO L 25 H190 030 X 085 2 PUERTAS	2,813.44
1241 14009Z09 0026	LIBRRERO L 25 H180 35 X 80 CON TAPA	2,635.25
1241 14009Z09 0027	LIBRERO L 25 H190 030 X 085 2 PUERTAS	2,813.44
1241 14009Z09 0028	VALET ARBORAE SOS PERCHERO DE MADERA	2,199.00
1241 14009Z09 0029	Estación de Trabajo (Work Station)-DELL-MODELO-PRECISION T3400-SERIE-H9VSTK1-F--10742	263,586.75
1241 14009Z09 0030	Foto Mural,	2,832.00

PROMOTORA DE VIVIENDA CHIAPAS
SISTEMA CONTABLE 2021
RELACIÓN DE BIENES MUEBLES QUE COMPONEN SU PATRIMONIO

Página 4 de 11

Cuenta Pública al 31 de diciembre de 2021

Hora: 12:59:02p. m.

Fecha: 22/02/2022

Código	Descripción del Bien	Valor en Libros
1241 14009Z09 0031	Marco--MODELO-S/N-SERIE-S/N-F--S/F	7,607.42
1241 14009Z09 0032	Engargoladora GBC DUAL TWIN 2:1 Y 3:1 AISA F.- 0701	7,210.50
1241 14009Z10 0001	Horno de Microondas LG, MODELO-MS1745S/00, SERIE-911TAUL00478, F--0005	2,771.70
1241 14009Z10 0002	Maquina de Escribir Eléctrica, BROTHER, MODELO-6X-6750, SERIE-K9K9435575. F--0005	2,531.36
1241 14009Z10 0003	Convertidor de Corriente--MODELO-S/N-SERIE-04078729-F--S/F	3,999.99
1241 14009Z10 0004	Escritorio-ELIPSE, MODELO-520, F--6911	3,098.94
1241 14009Z10 0005	Escritorio-ELIPSE, MODELO-520, F--6911	3,098.94
1241 14009Z11 0001	Cofre Empotrable Modelo COR-45 Marca STRONG, Mide: 40 X 45 X 40 CMS. y Pesa 95 KGS.	3,441.00
1241 14009Z11 0002	Archivero Horizontal de 3 Gavetas--MODELO-S/N-SERIE-S/N-F--012609	3,279.90
1241 14009Z11 0003	Archivero Vertical de 3 Gavetas--MODELO-S/N-SERIE-S/N-F--012609	3,279.90
1241 14009Z11 0004	Estación de Trabajo (Work Station)-DELL-MODELO-PRECISION T3500-SERIE-GRRFGQ1-F--56362	27,243.76
1241 14009Z11 0005	Estación de Trabajo (Work Station)-DELL-MODELO-PRECISION T3500-SERIE-6RRGGQ1-F--56362	27,243.76
1241 14009Z11 0006	Frigo-bar-MABE-MODELO-MA004Y07-SERIE-1102A207041-F--0058	4,814.00
1241 14009Z11 0007	Frigo-bar-MABE-MODELO-MA004Y07-SERIE-1102A208422-F--0058	4,814.00
1241 14009Z11 0008	Archivero Vertical de 4 Gavetas--MODELO-S/N-SERIE-S/N-F--0051	6,066.80
1241 14009Z11 0009	Archivero Vertical de 4 Gavetas--MODELO-S/N-SERIE-S/N-F--0051	6,066.80
1241 14009Z12 0001	Equipo de Topografía-TRIMBLE-MODELO-M3-SERIE-C651463-F--3971	114,000.00
1241 14009Z14 0001	Bastón de Aplomador, F--100	2,400.00
1241 14009Z14 0002	Bastón de Aplomador, F--100	2,400.00
1241 14009Z14 0003	Lector Biométrico de Huellas-FINGKEY HAMSTER II-MODELO-HFDU06M-SERIE-15071HP0355-F--00001706	4,035.22
1241 14009Z14 0004	Lector Biométrico de Huellas-FINGKEY HAMSTER II-MODELO-HFDU06M-SERIE-15071HP0340-F--00001706	4,035.22
1241 14009Z19 0002	Sofa 3 Plazas tapizado Vinil Chocolate (Fact-C27223 Suministros Tuxtla)	6,533.12
1241 31471121 0008	1 Computadora de Escritorio Marca HUAWEI, Modelo-Mate Station B515 / Fact-3875	22,492.40
1241 31471121 0009	1 Computadora de Escritorio Marca HUAWEI, Modelo-Mate Station B515 / Fact-3875	22,492.40
1241 31471121 0010	1 Computadora de Escritorio Marca HUAWEI, Modelo-Mate Station B515 / Fact-3875	22,492.40
1241 31471121 0011	1 Impresora Laser a Color 35/35 PPM, Marca XEROX, Modelo Versalink C400 / Fact-3353-A	12,325.00
1241 31471121 0012	1 Computadora Portatil Basica (Procesador Tipo B) Marca LENOVO, Modelo V14 ADA / Fact-3353-A	15,805.00
1241 32009Y15 0002	Computadora de Escritorio Modelo EliteDesk 705 GI Small From Business PC Marca HP, Serie-MXL5470CSF / Fact. F000169	17,168.00
1241 32009Y15 0003	Computadora de Escritorio Modelo EliteDesk 705 GI Small From Business PC Marca HP, Serie-MXL5470CRW / Fact. F000169	17,168.00
1241 32009Y15 0004	Computadora de Escritorio Modelo EliteDesk 705 GI Small From Business PC Marca HP, Serie-MXL5470CQK / Fact. F000169	17,168.00
1241 32009Y15 0005	Computadora de Escritorio Modelo EliteDesk 705 GI Small From Business PC Marca HP, Serie-MXL5470CRY / Fact. F000169	17,168.00
1241 32009Y15 0006	Computadora de Escritorio Modelo EliteDesk 705 GI Small From Business PC Marca HP, Serie-MXL5470CPC / Fact. F000169	17,168.00
1241 32009Y15 0007	Computadora de Escritorio Modelo EliteDesk 705 GI Small From Business PC Marca HP, Serie-MXL5470CMP / Fact. F000169	17,168.00

PROMOTORA DE VIVIENDA CHIAPAS
SISTEMA CONTABLE 2021
RELACIÓN DE BIENES MUEBLES QUE COMPONEN SU PATRIMONIO

Página 5 de 11

Cuenta Pública al 31 de diciembre de 2021

Hora: 12:59:02p. m.

Fecha: 22/02/2022

Código	Descripción del Bien	Valor en Libros
1241 32009Y15 0008	Computadora de Escritorio Modelo EliteDesk 705 GI Small From Business PC Marca HP, Serie-MXL5470CS7 / Fact. F000169	17,168.00
1241 32009Y15 0009	Computadora de Escritorio Modelo EliteDesk 705 GI Small From Business PC Marca HP, Serie-MXL5470CQX / Fact. F000169	17,168.00
1241 32009Y15 0010	Computadora de Escritorio Modelo EliteDesk 705 GI Small From Business PC Marca HP, Serie-MXL5470CST / Fact. F000169	17,168.00
1241 32009Y15 0011	Computadora de Escritorio Modelo EliteDesk 705 GI Small From Business PC Marca HP, Serie-MXL5470CQQ / Fact. F000169	17,168.00
1241 32009Y15 0012	Computadora de Escritorio Modelo EliteDesk 705 GI Small From Business PC Marca HP Serie-MXL5470CS6 / Fact. F000169	17,168.00
1241 32009Y15 0013	Computadora de Escritorio Modelo EliteDesk 705 GI Small From Business PC Marca HP, Serie-MXL5470CSR / Fact. F000169	17,168.00
1241 32009Y15 0014	Computadora de Escritorio Modelo EliteDesk 705 GI Small From Business PC Marca HP, Serie-MXL5470CQJ / Fact. F000169	17,168.00
1241 32009Y15 0015	Computadora de Escritorio Modelo EliteDesk 705 GI Small From Business PC Marca HP, Serie-MXL5470CS9 / Fact. F000169	17,168.00
1241 32009Y15 0016	Computadora de Escritorio Modelo EliteDesk 705 GI Small From Business PC Marca HP, Serie-MXL5470CQR / Fact. F000169 (Dado de baja el CPU)	1,716.80
1241 32009Y15 0017	Computadora de Escritorio Modelo EliteDesk 705 GI Small From Business PC Marca HP, Serie-MXL5470CP9 / Fact. F000169	17,168.00
1241 32009Y15 0018	Computadora de Escritorio Modelo EliteDesk 705 GI Small From Business PC Marca HP, Serie-MXL5470CLN / Fact. F000169	17,168.00
1241 32009Y15 0019	Computadora de Escritorio Modelo EliteDesk 705 GI Small From Business PC Marca HP, Serie-MXL5470CQH / Fact. F000169	17,168.00
1241 32009Y15 0020	Computadora de Escritorio Modelo EliteDesk 705 GI Small From Business PC Marca HP, Serie-MXL5470CR8 / Fact. F000169	17,168.00
1241 32009Y15 0021	Computadora de Escritorio Modelo EliteDesk 705 GI Small From Business PC Marca HP, Serie-MXL5470CQL / Fact. F000169	17,168.00
1241 32009Y15 0022	Computadora de Escritorio Modelo EliteDesk 705 GI Small From Business PC Marca HP, Serie-MXL5470CSD / Fact. F000169	17,168.00
1241 32009Y15 0023	Computadora de Escritorio Modelo EliteDesk 705 GI Small From Business PC Marca HP, Serie-MXL5470CQF / Fact. F000169	17,168.00
1241 32009Y15 0024	Computadora de Escritorio Modelo EliteDesk 705 GI Small From Business PC Marca HP, Serie-MXL5470CRH / Fact. F000169	17,168.00
1241 32009Y15 0025	Computadora de Escritorio Modelo EliteDesk 705 GI Small From Business PC Marca HP, Serie-MXL5470CQ6 / Fact. F000169 (Dado de baja el CPU)	1,716.80
1241 32009Y15 0026	Computadora de Escritorio Media B Con tarjeta de video, Modelo HP-Z230 Small Form Factor WORKSTATION Marca HP, Serie-2UA5361KGR / Fact. F000169	38,222.00
1241 32009Y15 0027	Computadora de Escritorio Media B Con tarjeta de video, Modelo HP-Z230 Small Form Factor WORKSTATION Marca HP, Serie-2UA546206J / Fact. F000169	38,222.00
1241 32009Y15 0029	Computadora Portátil Modelo Probook 655 G1, Marca HP, Serie-5CG4525R53 / Fact. F000169	18,154.00
1241 32009Y15 0030	Multifuncional de Inyeccion de tinta Modelo OFFICEJET PRO X476DW Marca HP, Serie-CN4ATJK0BV / Fact. F000169	14,500.00
1241 32009Y15 0031	Multifuncional de Inyeccion de tinta Modelo OFFICEJET PRO X476DW Marca HP, Serie-CN4ATJK0FF / Fact. F000169	14,500.00
1241 32009Y15 0032	Multifuncional de Inyeccion de tinta Modelo OFFICEJET PRO X476DW Marca HP, Serie-CN4AUJK00F / Fact. F000169	14,500.00
1241 32009Y15 0033	Multifuncional de Inyeccion de tinta Modelo OFFICEJET PRO X476DW Marca HP, Serie-CN4AUJK008 / Fact. F000169	14,500.00
1241 32009Y15 0034	Multifuncional de Inyeccion de tinta Modelo OFFICEJET PRO X476DW Marca HP, Serie-CN4AUJK02K / Fact. F000169	14,500.00
1241 32009Y15 0035	Multifuncional de Inyeccion de tinta Modelo OFFICEJET PRO X476DW Marca HP, Serie-CN4AUJK056 / Fact. F000169	14,500.00

PROMOTORA DE VIVIENDA CHIAPAS
SISTEMA CONTABLE 2021
RELACIÓN DE BIENES MUEBLES QUE COMPONEN SU PATRIMONIO

Página 6 de 11

Cuenta Pública al 31 de diciembre de 2021

Hora: 12:59:02p. m.

Fecha: 22/02/2022

Código	Descripción del Bien	Valor en Libros
1241 32009Y15 0036	Multifuncional de Inyeccion de tinta Modelo OFFICEJET PRO X476DW Marca HP, Serie-CN4AUJK095 / Fact. F000169	14,500.00
1241 32009Y15 0037	Multifuncional de Inyeccion de tinta Modelo OFFICEJET PRO X476DW Marca HP, Serie-CN4AUJK098 / Fact. F000169	14,500.00
1241 32009Y15 0038	Multifuncional de Inyeccion de tinta Modelo OFFICEJET PRO X476DW Marca HP, Serie-CN4AUJK0CD / Fact. F000169	14,500.00
1241 34009Z05 0001	Impresora-HP-MODELO-1000-SERIE-CNBR522927-F--3421	3,421.00
1241 34009Z05 0002	Impresora-H.P.-MODELO-LASER JET 1320-SERIE-CNFC5391GZ-F--5285.4	5,285.40
1241 34009Z05 0003	Impresora-LASER JET-MODELO-2420-SERIE-CNGKC71210-F--7762.5	7,762.50
1241 34009Z06 0001	C.P.U-H.P. COMPAQ-MODELO-DC 7600-SERIE-MXJ6290243-F--30390	15,796.80
1241 34009Z07 0001	C.P.U-DELL-MODELO-S/N-SERIE-DWQYBFI-F--2437-2441	15,980.00
1241 34009Z07 0002	Monitor-DELL-MODELO-S/N-SERIE-MX0C9536742627AN2GWL-F--2437-2441	6,800.00
1241 34009Z07 0003	C.P.U-LANIX-MODELO-TITAN3140-SERIE-0712469881-F--4590-4595	6,050.00
1241 34009Z07 0004	C.P.U-LANIX-MODELO-TITAN3140-SERIE-0712469864-F--4590-4595	6,050.00
1241 34009Z07 0005	C.P.U-LANIX-MODELO-TITAN3140-SERIE-0712469848-F--4590-4595	6,050.00
1241 34009Z07 0006	C.P.U-LANIX-MODELO-TITAN3140-SERIE-0712469856-F--4590-4595	6,050.00
1241 34009Z07 0007	Monitor-LANIX, MODELO-SVGA, SERIE-FYNU79128241U, F--4590-4595	2,850.00
1241 34009Z07 0008	Monitor-LANIX, MODELO-SVGA, SERIE-FYNU79127895U, F--4590-4595	2,850.00
1241 34009Z07 0009	Monitor-LANIX, MODELO-SVGA, SERIE-FYNU79129454U, F--4590-4595	2,850.00
1241 34009Z08 0001	Conjunto Ejecutivo Modular-GEBESA-MODELO-SPAZ10-SERIE-S/N/F--E8478	4,693.15
1241 34009Z09 0001	Impresora TLP2844 TT/ET 4" de ancho, Vel. 4"/seg	7,935.00
1241 34009Z09 0002	Servidor HP MOD. DL380 G6 procesador INTEL XEON QUAD CORE 5530 A 2.40 GHZ MEM DDR de 08GBC/EXP a 144 GB disco duro/300GB de 15000RPM. num. serie CPU 2UX9 340 6U8, monitor : 3CQ91929S9 INC. Lic. de uso	5,226.06
1241 34009Z09 0003	Computadora portatil marca DELL modelo LATITUDE E6400 serie numero HDGWTK1	19,774.25
1241 34009Z09 0004	Computadora persona básica marca DELL modelo OPTIPLEX 760 CPU número de serie 3T4VTK1 monitor número de serie CNOUO72N6418096G1JSU	13,398.08
1241 34009Z09 0005	Computadora personal básica marca DELL modelo OPTIPLEX 760 monitor número de serie: CNOUO72N6418096G025U CPU número de serie 1V4VTK1	13,398.08
1241 34009Z09 0006	Computadora personal básica marca DELL modelo OPTIPLEX 760 monitor número de serie CNOUO72N6418096G1H8U CPU serie número GT4VTK1	13,398.08
1241 34009Z09 0007	Computadora portatil marca DELL modelo LATITUDE E6400 procesador INTEL CORE 2 DUO P8400 2.26 GHZ 3M L2 memoria DDR2 SDRAM con 02GB 800 SDRAM con número de serie 4FGWTK1	19,774.25
1241 34009Z09 0008	Computadora personal básica marca DELL modelo OPTIPLEX 760 monitor número de serie CNOUO72N6418096G1GQU CPU número de serie 6T4VTK1	13,398.08
1241 34009Z09 0009	Computadora portatil marca DELL modelo LATITUDE E6400 número de serie 2FGWTK1	19,774.25
1241 34009Z09 0010	Computadora personal básica marca DELL modelo OPTIPLEX 760 CPU número de serie 6V4VTK1 monitor número de serie CNOUO72N6418096G1J7U	13,398.08
1241 34009Z09 0011	Computadora portatil marca DELL modelo LATITUDE E6400 número de serie 3FGWTK1	19,774.25
1241 34009Z09 0012	Computadora personal básica marca DELL modelo OPTIPLEX 760 CPU número de serie CS4VTK1 monitor con número de serie CNOUO72N6418096G1GSU	13,398.08
1241 34009Z09 0013	Computadora personal básica marca DELL modelo OPTIPLEX 760 CPU número de serie 4T5VTK1 monitor con número de serie CNOUO72N6418096G02PU	13,398.08
1241 34009Z09 0014	Computadora personal básica marca DELL modelo OPTIPLEX 760 CPU número de serie BT4VTK1 monitor con número de serie CNOUO72N6418096G01LU	13,398.08

PROMOTORA DE VIVIENDA CHIAPAS
SISTEMA CONTABLE 2021
RELACIÓN DE BIENES MUEBLES QUE COMPONEN SU PATRIMONIO

Página 7 de 11

Cuenta Pública al 31 de diciembre de 2021

Hora: 12:59:02p. m.

Fecha: 22/02/2022

Código	Descripción del Bien	Valor en Libros
1241 34009Z09 0015	Computadora personal básica marca DELL modelo OPTIPLEX 760 CPU número de serie JS4VTK1 monitor con número de serie CNOUO72N6418096G01CU	13,398.08
1241 34009Z09 0016	Computadora personal básica marca DELL modelo OPTIPLEX 760 CPU número de serie 5V4VTK1 monitor con número de serie CNOUO72N6418096G02CU	13,398.08
1241 34009Z09 0017	Computadora personal básica marca DELL modelo OPTIPLEX 760 CPU número de serie 8T4VTK1 monitor con número de serie CNOUO72N6418096G1GMU	13,398.08
1241 34009Z09 0018	Computadora personal básica marca DELL modelo OPTIPLEX 760 CPU número de serie 7t4VTK1 monitor con número de serie CNOUO72N6418096G1JAU	13,398.08
1241 34009Z09 0019	Computadora personal básica marca DELL modelo OPTIPLEX 760 monitor con número de serie CNOUO72N6418096G023U CPU número de serie 2V4VTK1	13,398.08
1241 34009Z09 0020	Impresora marca XEROX modelo 3250 DN laser número de serie MXX177928 F.N.5848	4,255.00
1241 34009Z09 0021	Computadora HP TOUCHSMART100 número de serie: 3CR9431N64	15,434.10
1241 34009Z09 0022	C.P.U-HP COMPAQ-MODELO-DC7900-SERIE-MXJ9030C28-F--2795	12,937.50
1241 34009Z09 0023	C.P.U-HP COMPAQ-MODELO-DC7900-SERIE-MXJ8490G5Z-F--2795	12,937.50
1241 34009Z09 0024	Disco Duro, F--1535	2,415.00
1241 34009Z09 0025	Unidad de Respaldo-PSH-MODELO-PSH-2200-SERIE-E090202946-F--193 MICRO SERVICE	6,100.75
1241 34009Z10 0001	Engargoladora-IBIMASTER-MODELO-5000-SERIE-S/N-F--1797	7,750.00
1241 34009Z10 0002	Impresora-EPSON-MODELO-LQ2090-SERIE-FSZY031568-F--00893	8,874.00
1241 34009Z11 0001	Computadora portatil, HP, Mod-ProBook Fact-417 Serie-CNF1074WDD	12,028.04
1241 34009Z11 0002	Computadora portatil, HP, Mod-ProBook Fact-417 Serie-CNF1074WBP	12,028.04
1241 34009Z11 0003	Computadora portatil, HP, Mod-ProBook Fact-417 Serie-CNF1074WD0	12,028.04
1241 34009Z11 0004	Computadora portatil, HP, Mod-ProBook Fact-417 Serie-CNF1074WBG	12,028.04
1241 34009Z11 0005	Computadora portatil, HP, Mod-ProBook Fact-417 Serie-CNF1074WBX	12,028.04
1241 34009Z11 0006	Computadora portatil, HP, Mod-ProBook Fact-417 Serie-CNF1074WDK	12,028.04
1241 34009Z11 0007	Computadora portatil, HP, Mod-ProBook Fact-417 Serie-CNF1074WBS	12,028.04
1241 34009Z11 0008	Computadora portatil, HP, Mod-ProBook Fact-417 Serie-CNF1074WC9	12,028.04
1241 34009Z11 0009	Computadora portatil, HP, Mod-ProBook Fact-417 Serie-CNF1074WD2	12,028.04
1241 34009Z11 0010	Computadora portatil, HP, Mod-ProBook Fact-417 Serie-CNF1074WC8	12,028.04
1241 34009Z11 0011	Computadora portatil, HP, Mod-ProBook Fact-417 Serie-CNF1074WD4	12,028.04
1241 34009Z11 0012	Computadora portatil, HP, Mod-ProBook Fact-417 Serie-CNF1074WBZ	12,028.04
1241 34009Z11 0013	Computadora portatil, HP, Mod-ProBook Fact-417 Serie-CNF1074WCH	12,028.04
1241 34009Z11 0014	Computadora portatil, HP, Mod-ProBook Fact-417 Serie-CNF1074WB8	12,028.04
1241 34009Z11 0015	Computadora portatil, HP, Mod-ProBook Fact-417 Serie-CNF1074WCZ	12,028.04
1241 34009Z11 0016	Computadora portatil, HP, Mod-ProBook Fact-417 Serie-CNF1074WCT	12,028.04
1241 34009Z11 0017	Computadora Personal LANIX, Mod-TITAN HX-4140, Fact-6370/6376, Serie-1106985809	8,513.82
1241 34009Z11 0018	Computadora Personal LANIX, Mod-TITAN HX-4140, Fact-6370/6376, Serie-1106985825	8,513.82
1241 34009Z11 0019	Computadora Personal LANIX, Mod-TITAN HX-4140, Fact-6370/6376, Serie-1106985815	8,513.82
1241 34009Z11 0020	Computadora Personal LANIX, Mod-TITAN HX-4140, Fact-6370/6376, Serie-1106985828	8,513.82
1241 34009Z11 0021	Computadora Personal LANIX, Mod-TITAN HX-4140, Fact-6370/6376, Serie-1106985829	8,513.82
1241 34009Z11 0022	Computadora Personal LANIX, Mod-TITAN HX-4140, Fact-6370/6376, Serie-1106985832	8,513.82

PROMOTORA DE VIVIENDA CHIAPAS**SISTEMA CONTABLE 2021****RELACIÓN DE BIENES MUEBLES QUE COMPONEN SU PATRIMONIO**

Página 8 de 11

Cuenta Pública al 31 de diciembre de 2021

Hora: 12:59:02p. m.

Fecha: 22/02/2022

Código	Descripción del Bien	Valor en Libros
1241 34009Z11 0023	Computadora Personal LANIX, Mod-TITAN HX-4140, Fact-6370/6376, Serie-1106985847	8,513.82
1241 34009Z11 0024	Computadora Personal LANIX, Mod-TITAN HX-4140, Fact-6370/6376, Serie-1106985869	8,513.82
1241 34009Z11 0025	Computadora Personal LANIX, Mod-TITAN HX-4140, Fact-6370/6376, Serie-1106985871	8,513.82
1241 34009Z11 0026	Computadora Personal LANIX, Mod-TITAN HX-4140, Fact-6370/6376, Serie-1106985818	8,513.82
1241 34009Z11 0027	Computadora Personal LANIX, Mod-TITAN HX-4140, Fact-6370/6376, Serie-1106985854	8,513.82
1241 34009Z11 0028	Computadora Personal LANIX, Mod-TITAN HX-4140, Fact-6370/6376, Serie-1106985823	8,513.82
1241 34009Z11 0029	Computadora Personal LANIX, Mod-TITAN HX-4140, Fact-6370/6376, Serie-1106985811	8,513.82
1241 34009Z11 0030	Computadora Personal LANIX, Mod-TITAN HX-4140, Fact-6370/6376, Serie-1106985839	8,513.82
1241 34009Z11 0031	Computadora Personal LANIX, Mod-TITAN HX-4140, Fact-6370/6376, Serie-1106985846	8,513.82
1241 34009Z11 0032	Computadora Personal LANIX, Mod-TITAN HX-4140, Fact-6370/6376, Serie-1106985873	8,513.82
1241 34009Z11 0033	Computadora Personal LANIX, Mod-TITAN HX-4140, Fact-6370/6376, Serie-1106985856	8,513.82
1241 34009Z11 0034	Computadora Personal LANIX, Mod-TITAN HX-4140, Fact-6370/6376, Serie-1106985859	8,513.82
1241 34009Z11 0035	Computadora Personal LANIX, Mod-TITAN HX-4140, Fact-6370/6376, Serie-1106985824	8,513.82
1241 34009Z11 0036	Computadora Personal LANIX, Mod-TITAN HX-4140, Fact-6370/6376, Serie-1106985848	8,513.82
1241 34009Z11 0037	Computadora Personal LANIX, Mod-TITAN HX-4140, Fact-6370/6376, Serie-1106985853	8,513.82
1241 34009Z11 0038	Computadora Personal LANIX, Mod-TITAN HX-4140, Fact-6370/6376, Serie-1106985807	8,513.82
1241 34009Z11 0039	Computadora Personal LANIX, Mod-TITAN HX-4140, Fact-6370/6376, Serie-1106985834	8,513.82
1241 34009Z11 0040	Computadora Personal LANIX, Mod-TITAN HX-4140, Fact-6370/6376, Serie-1106985863	8,513.82
1241 34009Z11 0041	Computadora Personal LANIX, Mod-TITAN HX-4140, Fact-6370/6376, Serie-1106985826	8,513.82
1241 34009Z11 0042	Computadora Personal LANIX, Mod-TITAN HX-4140, Fact-6370/6376, Serie-1106985827	8,513.82
1241 34009Z11 0043	Computadora Personal LANIX, Mod-TITAN HX-4140, Fact-6370/6376, Serie-1106985840	8,513.82
1241 34009Z11 0044	Computadora Personal LANIX, Mod-TITAN HX-4140, Fact-6370/6376, Serie-1106985861	8,513.82
1241 34009Z11 0045	Computadora Personal LANIX, Mod-TITAN HX-4140, Fact-6370/6376, Serie-1106985841	8,513.82
1241 34009Z11 0046	Computadora Personal LANIX, Mod-TITAN HX-4140, Fact-6370/6376, Serie-1106985872	8,513.82
1241 34009Z11 0047	Computadora Personal LANIX, Mod-TITAN HX-4140, Fact-6370/6376, Serie-1106985816	8,513.82
1241 34009Z11 0048	Computadora Personal LANIX, Mod-TITAN HX-4140, Fact-6370/6376, Serie-1106985860	8,513.82
1241 34009Z11 0049	Computadora Personal LANIX, Mod-TITAN HX-4140, Fact-6370/6376, Serie-1106985868	8,513.82

PROMOTORA DE VIVIENDA CHIAPAS
SISTEMA CONTABLE 2021
RELACIÓN DE BIENES MUEBLES QUE COMPONEN SU PATRIMONIO

Página 9 de 11

Cuenta Pública al 31 de diciembre de 2021

Hora: 12:59:02p. m.

Fecha: 22/02/2022

Código	Descripción del Bien	Valor en Libros
1241 34009Z11 0050	Computadora Personal LANIX, Mod-TITAN HX-4140, Fact-6370/6376, Serie-1106985833	8,513.82
1241 34009Z11 0051	Computadora Personal LANIX, Mod-TITAN HX-4140, Fact-6370/6376, Serie-1106985849	8,513.82
1241 34009Z11 0052	Computadora Personal LANIX, Mod-TITAN HX-4140, Fact-6370/6376, Serie-1106985842	8,513.82
1241 34009Z11 0053	Computadora Personal LANIX, Mod-TITAN HX-4140, Fact-6370/6376, Serie-1106985843	8,513.82
1241 34009Z11 0054	Computadora Personal LANIX, Mod-TITAN HX-4140, Fact-6370/6376, Serie-1106985831	8,513.82
1241 34009Z11 0055	Computadora Personal LANIX, Mod-TITAN HX-4140, Fact-6370/6376, Serie-1106985870	8,513.82
1241 34009Z11 0056	Computadora Personal LANIX, Mod-TITAN HX-4140, Fact-6370/6376, Serie-1106985817	8,513.82
1241 34009Z11 0057	Computadora Personal LANIX, Mod-TITAN HX-4140, Fact-6370/6376, Serie-1106985822	8,513.82
1241 34009Z11 0058	Computadora Personal LANIX, Mod-TITAN HX-4140, Fact-6370/6376, Serie-1106985821	8,513.82
1241 34009Z11 0059	Computadora Personal LANIX, Mod-TITAN HX-4140, Fact-6370/6376, Serie-1106985838	8,513.82
1241 34009Z11 0060	Computadora Personal LANIX, Mod-TITAN HX-4140, Fact-6370/6376, Serie-1106985820	8,513.82
1241 34009Z11 0061	Computadora Personal LANIX, Mod-TITAN HX-4140, Fact-6370/6376, Serie-1106985850	8,513.82
1241 34009Z11 0062	Computadora Personal LANIX, Mod-TITAN HX-4140, Fact-6370/6376, Serie-1106985857	8,513.82
1241 34009Z11 0063	Computadora Personal LANIX, Mod-TITAN HX-4140, Fact-6370/6376, Serie-1106985862	8,513.82
1241 34009Z11 0064	Computadora Personal LANIX, Mod-TITAN HX-4140, Fact-6370/6376, Serie-1106985810	8,513.82
1241 34009Z11 0065	Computadora Personal LANIX, Mod-TITAN HX-4140, Fact-6370/6376, Serie-1106985845	8,513.82
1241 34009Z11 0066	Computadora Personal LANIX, Mod-TITAN HX-4140, Fact-6370/6376, Serie-1106985865	8,513.82
1241 34009Z11 0067	Computadora Personal LANIX, Mod-TITAN HX-4140, Fact-6370/6376, Serie-1106985830	8,513.82
1241 34009Z11 0068	Computadora Personal LANIX, Mod-TITAN HX-4140, Fact-6370/6376, Serie-1106985866	8,513.82
1241 34009Z11 0069	Computadora Personal LANIX, Mod-TITAN HX-4140, Fact-6370/6376, Serie-1106985819	8,513.82
1241 34009Z11 0070	Computadora Personal LANIX, Mod-TITAN HX-4140, Fact-6370/6376, Serie-1106985837	8,513.82
1241 34009Z11 0071	Computadora Personal LANIX, Mod-TITAN HX-4140, Fact-6370/6376, Serie-1106985844	8,513.82
1241 34009Z11 0072	Computadora Personal LANIX, Mod-TITAN HX-4140, Fact-6370/6376, Serie-1106985813	8,513.82
1241 34009Z11 0073	Computadora Personal LANIX, Mod-TITAN HX-4140, Fact-6370/6376, Serie-1106985835	8,513.82
1241 34009Z11 0074	Computadora Personal LANIX, Mod-TITAN HX-4140, Fact-6370/6376, Serie-1106985864	8,513.82
1241 34009Z11 0075	Computadora Personal LANIX, Mod-TITAN HX-4140, Fact-6370/6376, Serie-1106985858	8,608.42
1241 34009Z11 0076	Computadora Portátil-HP-MODELO-DV 2237-SERIE-CNU11006CB-F--ZCE71252	14,999.99
1241 34009Z11 0077	Impresora-HP, MODELO-PRO M1132, SERIE-CNG9C33GY8	2,992.80

PROMOTORA DE VIVIENDA CHIAPAS
SISTEMA CONTABLE 2021
RELACIÓN DE BIENES MUEBLES QUE COMPONEN SU PATRIMONIO

Página 10 de 11

Cuenta Pública al 31 de diciembre de 2021

Hora: 12:59:02p. m.

Fecha: 22/02/2022

Código	Descripción del Bien	Valor en Libros
1241 34009Z11 0078	Impresora-HP, MODELO-PRO M1132, SERIE-CNG9C33GYB	2,992.80
1241 34009Z11 0079	Impresora-HP, MODELO-PRO M1132, SERIE-CNG9C33GY7	2,992.80
1241 34009Z11 0080	Impresora-HP, MODELO-PRO M1132, SERIE-CNG9C33GXV	2,992.80
1241 34009Z11 0081	Impresora-HP, MODELO-PRO M1132, SERIE-CNG9C33GY3	2,992.80
1241 34009Z11 0082	Impresora-HP, MODELO-PRO M1132-SERIE, CNG9C33GXZ	2,992.80
1241 34009Z14 0001	Disco Duro Externo ADATA, MODELO-NH03, F--801	2,690.00
1241 34009Z14 0002	Disco Duro Externo ADATA, MODELO-NH03, SERIE-1E4620125690, F--821	2,690.00
1241 34009Z18 0002	Laptop DELL Latitude 6320, Procesador core I5, 4gb de Ram y 500 HD, serie NHQ49AL00483801F663400	4,176.00
1241 34009Z18 0003	Laptop DELL Latitude 6320, Procesador core I5, 4gb de Ram y 500 HD, SERIE NHQ49AL004838012D73400	4,176.00
1241 34009Z18 0004	Laptop DELL Latitude 6320, Procesador core I5, 4gb de Ram y 500 HD	4,176.00
1241 34009Z18 0005	Laptop DELL Latitude 6320, Procesador core I5, 4gb de Ram y 500 HD	4,176.00
1241 34009Z18 0006	Laptop DELL Latitude 6320, Procesador core I5, 4gb de Ram y 500 HD	4,176.00
1241 34009Z19 0002	Laptop DELL Latitude E6410, Serie S/S6X692MI	2,700.00
1241 34009Z20 0002	Laptop GAMING ACER AN515-52-744A, Serie NHQ49AL00483801F663400	34,304.62
1241 34009Z20 0003	Laptop GAMING ACER AN515-52-744A, Serie NHQ49AL004838012D73400	34,304.62
1241 34009Z20 0004	Laptop LENOVO T495 14" 20NKS07S00, Serie PFIKPAZQ	35,212.72
1241 91471121 0002	1 Aire Acondicionado, de 18,000 BTU, Tipo Minisplit, Modelo-Inverter X,	11,301.10
1241 91471121 0003	1 Aire Acondicionado, de 18,000 BTU, Tipo Minisplit, Modelo-Inverter X,	11,301.10
1241 91471121 0004	1 Aire Acondicionado, de 18,000 BTU, Tipo Minisplit, Modelo-Inverter X,	11,301.10
1241 91471121 0005	1 Aire Acondicionado, de 18,000 BTU, Tipo Minisplit, Modelo-Inverter X,	11,301.11
1241 91471121 0006	1 Aire Acondicionado, de 18,000 BTU, Tipo Minisplit, Modelo-Inverter X,	11,301.10
1241 91471121 0007	1 Aire Acondicionado, de 18,000 BTU, Tipo Minisplit, Modelo-Inverter X,	11,301.11
1241 91471121 0008	1 Aire Acondicionado, de 18,000 BTU, Tipo Minisplit, Modelo-Inverter X,	11,301.10
1241 91471121 0009	1 Aire Acondicionado, de 18,000 BTU, Tipo Minisplit, Modelo-Inverter X,	11,301.11
1241 91471121 0010	1 Aire Acondicionado, de 18,000 BTU, Tipo Minisplit, Modelo-Inverter X,	11,301.10
1241 91471121 0011	1 Aire Acondicionado, de 36,000 BTU, Tipo Minisplit, Modelo-Inverter X,	21,280.00
1241 91471121 0012	1 Aire Acondicionado, de 36,000 BTU, Tipo Minisplit, Modelo-Inverter X,	21,280.01
1241 91471121 0013	1 Aire Acondicionado, de 36,000 BTU, Tipo Minisplit, Modelo-Inverter X,	21,280.00
1241 91471121 0014	1 Aire Acondicionado, de 36,000 BTU, Tipo Minisplit, Modelo-Inverter X,	21,280.00
1241 91471121 0015	1 Aire Acondicionado, de 36,000 BTU, Tipo Minisplit, Modelo-Inverter X,	21,280.00
1241 91471121 0016	1 Aire Acondicionado, de 12,000 BTU, Tipo Minisplit, Modelo-Inverter X,	9,570.00
1241 91471121 0017	1 Televisor Smart GHIA de 50"	10,866.22
1241 91471121 0020	1 Frigobar Mabe, Color Plata	6,356.45
1241 91471121 0021	1 Frigobar Mabe, Color Plata	6,356.45
1241 91471121 0022	1 Frigobar Mabe, Color Plata	6,356.45
1241 91471121 0023	1 Frigobar Mabe, Color Plata	6,356.45
1241 94009Z09 0001	Frigobar de 4 pies, marca: LG	3,050.00
1241 94009Z09 0002	Televisión marca LG pantalla LCD, 37"	8,921.42
1241 94009Z09 0003	HANDPUNCH 2000 lector biomedico y Tiempo y Asistencia	20,500.00
1241 94009Z10 0001	Frigobar MABE DE 4pies cubicos plateado número de serie: 1006a202021	3,944.00
1241 94009Z10 0002	Frigobar MABE de 4pies cubicos plateado número de serie: 1006A202158	3,944.00

PROMOTORA DE VIVIENDA CHIAPAS
SISTEMA CONTABLE 2021
RELACIÓN DE BIENES MUEBLES QUE COMPONEN SU PATRIMONIO

Página 11 de 11

Cuenta Pública al 31 de diciembre de 2021

Hora: 12:59:02p. m.

Fecha: 22/02/2022

Código	Descripción del Bien	Valor en Libros
1241 94009Z10 0003	Frigobar MABE de 4pies cubicos plateado número de serie: 1006A201899	3,944.00
1241 94009Z11 0001	Lector HONEYWELL MODELO VAYAGER SERIE-S/N fACT-0055	4,223.56
1242	Mobiliario y Equipo Educativo y Recreativo	26,050.78
1242 31582315 0001	Camara Canon Powershot SX410 IS Negro 20MP 40X HD	3,953.00
1242 31582315 0002	Camara Canon Powershot SX410 IS Negro 20MP 40X HD	3,953.00
1242 34009Z09 0001	Camara Digital SONY mod. KIT DSC-H20 serie 2247221, Tarjeta de memoria SONY MOD. MS-MT8G y estuche p/camara SONY MOD LCD-CSJ F.N. 3297	6,666.00
1242 34009Z20 0002	VideoProyector EPSON POWER S39, Serie X4YF0100008	11,478.78
1244	Vehículos y Equipo de Transporte	4,236,805.00
1244 14009Z03 0001	Chevrolet Luv Doble Cabina, Modelo 2003, Serie 8GGTFRC173A121245	138,200.00
1244 14009Z06 0001	Camioneta Ford F-250, Modelo 2006, Serie-3FTGF18W86MA22684	187,500.00
1244 14009Z11 0001	Ford F-150 XL Mod-2011 Tipo Pick up Serie-1FTMF1EM3BKD80654	310,241.00
1244 14009Z11 0002	Ford Escape XLS Tipo suv Mod-2011 Serie-1FMCU0C7XBKC56725	266,597.00
1244 14009Z11 0003	Ford F-150 XL Mod-2011 Tipo Pick up Serie-1FTMF1EM4BFA78668	310,241.00
1244 14009Z12 0001	Nissan Tsuru GSI TM Mod-2012 Serie-3N1EB31S6CK348368	137,400.00
1244 14009Z12 0002	1.- Ford Escape XLS M.- 2010, S-1FCU0C76AKC75030, F.- No. 32875	261,532.00
1244 14009Z13 0002	Pick Up RAM 2500 4 x 4 Automática S-EG112455 Motor 5.7L F-12202	418,999.00
1244 14009Z13 0004	Pick Up RAM 2500 4 x 4 Automática S-EG112457 Motor 5.7L F-12203	418,999.00
1244 14009Z14 0002	Jetta Sedan, Modelo 2014, Serie: 3VW1V49M9EM028688	167,904.00
1244 14009Z14 0003	Jetta Sedan, Modelo 2014, Serie: 3VW1V49M3EM029531	167,904.00
1244 14009Z14 0004	Jetta Sedan, Modelo 2014, Serie: 3VW1V49M0EM028689	167,904.00
1244 14009Z18 0002	Vehiculo Versa Drive Mca-NISSAN, Modelo 2019, Fact-N:FVA 19907	176,000.00
1244 14009Z20 0002	Pick Up Doble Cabina NISSAN NP-300 Modelo-2020 Serie-3N6AD33A9LK868653	369,128.00
1244 14009Z20 0003	Pick Up Doble Cabina NISSAN NP-300 Modelo-2020 Serie-3N6AD33A5LK872313	369,128.00
1244 14009Z20 0004	Pick Up Doble Cabina NISSAN NP-300 Modelo-2020 Serie-3N6AD33AXLK874638	369,128.00
1246	Maquinaria, Otros Equipos y Herramientas	401,142.64
1246 14009Z10 0001	Teléfono-PANASONIC-MODELO-KX-T7665X-SERIE-8D8VD257182-F--0006	3,444.04
1246 14009Z16 0001	Teléfono KX-DT521 Panasonic Dig 8 Teclas F-C15233	2,830.05
1246 14009Z16 0002	Teléfono KX-DT521 Panasonic Dig 8 Teclas F-C15233	2,830.05
1246 51582315 0001	GPS Marca Unistrong Mod-Odin (Carlson GIS360), Serie-ODIN210200117	24,738.00
1246 51582315 0002	GPS Marca Unistrong Mod-Odin (Carlson GIS360), Serie-ODIN210200024	24,738.00
1246 94009Z13 0002	Estación GPS RKT Mod.GRX1 Mca. Sokkia F-386 CH-63 Bnt-848711662	342,562.50

SISTEMA CONTABLE 2021
RELACIÓN DE BIENES INMUEBLES QUE COMPONEN SU PATRIMONIO

Página 1 de 36

Cuenta Pública al 31 de diciembre de 2021

Hora: 12:59:12p. m.

Fecha: 22/02/2022

Código	Descripción del Bien	Valor en Libros
1231	Terrenos	31,712,381.60
1231 14000103 0001	Fracc PRIMERO DE ENERO de San Cristobal Las Casas, Chiapas / Manz-1, Lote-9 / Escritura Publica 1,287 Vol-25 del 27/11/2003	11,709.70
1231 14000103 0002	Fracc PRIMERO DE ENERO de San Cristobal Las Casas, Chiapas / Manz-1, Lote-18 / Escritura Publica 1,287 Vol-25 del 27/11/2003	11,709.70
1231 14000103 0003	Fracc PRIMERO DE ENERO de San Cristobal Las Casas, Chiapas / Manz-1, Lote-21 / Escritura Publica 1,287 Vol-25 del 27/11/2003	11,709.70
1231 14000103 0004	Fracc PRIMERO DE ENERO de San Cristobal Las Casas, Chiapas / Manz-3, Lote-19 / Escritura Publica 1,287 Vol-25 del 27/11/2003	11,709.70
1231 14000103 0005	Fracc PRIMERO DE ENERO de San Cristobal Las Casas, Chiapas / Manz-6, Lote-18 / Escritura Publica 1,287 Vol-25 del 27/11/2003	11,709.70
1231 14000103 0006	Fracc PRIMERO DE ENERO de San Cristobal Las Casas, Chiapas / Manz-6, Lote-19 / Escritura Publica 1,287 Vol-25 del 27/11/2003	11,709.70
1231 14000103 0007	Fracc PRIMERO DE ENERO de San Cristobal Las Casas, Chiapas / Manz-6, Lote-20 / Escritura Publica 1,287 Vol-25 del 27/11/2003	11,709.70
1231 14000103 0008	Fracc PRIMERO DE ENERO de San Cristobal Las Casas, Chiapas / Manz-8, Lote-6 / Escritura Publica 1,287 Vol-25 del 27/11/2003	11,709.70
1231 14000103 0009	Fracc PRIMERO DE ENERO de San Cristobal Las Casas, Chiapas / Manz-9, Lote-7 / Escritura Publica 1,287 Vol-25 del 27/11/2003	11,709.70
1231 14000103 0010	Fracc PRIMERO DE ENERO de San Cristobal Las Casas, Chiapas / Manz-9, Lote-16 / Escritura Publica 1,287 Vol-25 del 27/11/2003	11,709.70
1231 14000103 0011	Fracc PRIMERO DE ENERO de San Cristobal Las Casas, Chiapas / Manz-13, Lote-16 / Escritura Publica 1,287 Vol-25 del 27/11/2003	11,709.70
1231 14000103 0012	Fracc PRIMERO DE ENERO de San Cristobal Las Casas, Chiapas / Manz-14, Lote-11 / Escritura Publica 1,287 Vol-25 del 27/11/2003	11,709.70
1231 14000103 0013	Fracc PRIMERO DE ENERO de San Cristobal Las Casas, Chiapas / Manz-14, Lote-12 / Escritura Publica 1,287 Vol-25 del 27/11/2003	11,709.70
1231 14000103 0014	Fracc PRIMERO DE ENERO de San Cristobal Las Casas, Chiapas / Manz-15, Lote-2 / Escritura Publica 1,287 Vol-25 del 27/11/2003	11,709.70
1231 14000103 0015	Fracc PRIMERO DE ENERO de San Cristobal Las Casas, Chiapas / Manz-18, Lote-6 / Escritura Publica 1,287 Vol-25 del 27/11/2003	11,709.70
1231 14000103 0016	Fracc PRIMERO DE ENERO de San Cristobal Las Casas, Chiapas / Manz-18, Lote-13 / Escritura Publica 1,287 Vol-25 del 27/11/2003	11,709.70
1231 14000103 0017	Fracc PRIMERO DE ENERO de San Cristobal Las Casas, Chiapas / Manz-18, Lote-14 / Escritura Publica 1,287 Vol-25 del 27/11/2003	11,709.70
1231 14000103 0018	Fracc PRIMERO DE ENERO de San Cristobal Las Casas, Chiapas / Manz-20, Lote-2 / Escritura Publica 1,287 Vol-25 del 27/11/2003	11,709.70
1231 14000103 0019	Fracc PRIMERO DE ENERO de San Cristobal Las Casas, Chiapas / Manz-24, Lote-14 / Escritura Publica 1,287 Vol-25 del 27/11/2003	11,709.70
1231 14000103 0020	Fracc PRIMERO DE ENERO de San Cristobal Las Casas, Chiapas / Manz-25, Lote-1 / Escritura Publica 1,287 Vol-25 del 27/11/2003	11,709.70
1231 14000103 0021	Fracc PRIMERO DE ENERO de San Cristobal Las Casas, Chiapas / Manz-25, Lote-11 / Escritura Publica 1,287 Vol-25 del 27/11/2003	11,709.70
1231 14000103 0022	Fracc PRIMERO DE ENERO de San Cristobal Las Casas, Chiapas / Manz-27, Lote-9 / Escritura Publica 1,287 Vol-25 del 27/11/2003	11,709.70
1231 14000103 0023	Fracc PRIMERO DE ENERO de San Cristobal Las Casas, Chiapas / Manz-27, Lote-10 / Escritura Publica 1,287 Vol-25 del 27/11/2003	11,709.70
1231 14000103 0024	Fracc PRIMERO DE ENERO de San Cristobal Las Casas, Chiapas / Manz-29, Lote-6 / Escritura Publica 1,287 Vol-25 del 27/11/2003	11,709.70
1231 14000103 0025	Fracc PRIMERO DE ENERO de San Cristobal Las Casas, Chiapas / Manz-30, Lote-4 / Escritura Publica 1,287 Vol-25 del 27/11/2003	11,709.70
1231 14000103 0026	Fracc PRIMERO DE ENERO de San Cristobal Las Casas, Chiapas / Manz-31, Lote-10 / Escritura Publica 1,287 Vol-25 del 27/11/2003	11,709.70

PROMOTORA DE VIVIENDA CHIAPAS
SISTEMA CONTABLE 2021
RELACIÓN DE BIENES INMUEBLES QUE COMPONEN SU PATRIMONIO

Página 2 de 36

Cuenta Pública al 31 de diciembre de 2021

Hora: 12:59:12p. m.

Fecha: 22/02/2022

Código	Descripción del Bien	Valor en Libros
1231 14000103 0027	Fracc PRIMERO DE ENERO de San Cristobal Las Casas, Chiapas / Manz-31, Lote-11 / Escritura Publica 1,287 Vol-25 del 27/11/2003	11,709.70
1231 14000103 0028	Fracc PRIMERO DE ENERO de San Cristobal Las Casas, Chiapas / Manz-32, Lote-8 / Escritura Publica 1,287 Vol-25 del 27/11/2003	11,709.70
1231 14000103 0101	Fraccionamiento VICTOR MANUEL VALENZUELA de Ocozocoautla de Espinosa, Chiapas / Manz-2, Lote-7 / Escritura Publica 24,876, Libro 837 del 13/06/2003	17,203.20
1231 14000103 0102	Fraccionamiento VICTOR MANUEL VALENZUELA de Ocozocoautla de Espinosa, Chiapas / Manz-2, Lote-13 / Escritura Publica 24,876, Libro 837 del 13/06/2003	17,203.20
1231 14000103 0103	Fraccionamiento VICTOR MANUEL VALENZUELA de Ocozocoautla de Espinosa, Chiapas / Manz-3, Lote-1 / Escritura Publica 24,876, Libro 837 del 13/06/2003	17,203.20
1231 14000103 0104	Fraccionamiento VICTOR MANUEL VALENZUELA de Ocozocoautla de Espinosa, Chiapas / Manz-3, Lote-6 / Escritura Publica 24,876, Libro 837 del 13/06/2003	17,203.20
1231 14000103 0105	Fraccionamiento VICTOR MANUEL VALENZUELA de Ocozocoautla de Espinosa, Chiapas / Manz-3, Lote-7 / Escritura Publica 24,876, Libro 837 del 13/06/2003	17,203.20
1231 14000103 0106	Fraccionamiento VICTOR MANUEL VALENZUELA de Ocozocoautla de Espinosa, Chiapas / Manz-3, Lote-8 / Escritura Publica 24,876, Libro 837 del 13/06/2003	17,203.20
1231 14000103 0107	Fraccionamiento VICTOR MANUEL VALENZUELA de Ocozocoautla de Espinosa, Chiapas / Manz-3, Lote-9 / Escritura Publica 24,876, Libro 837 del 13/06/2003	17,203.20
1231 14000103 0108	Fraccionamiento VICTOR MANUEL VALENZUELA de Ocozocoautla de Espinosa, Chiapas / Manz-3, Lote-11 / Escritura Publica 24,876, Libro 837 del 13/06/2003	17,203.20
1231 14000103 0109	Fraccionamiento VICTOR MANUEL VALENZUELA de Ocozocoautla de Espinosa, Chiapas / Manz-5, Lote-2 / Escritura Publica 24,876, Libro 837 del 13/06/2003	17,203.20
1231 14000103 0110	Fraccionamiento VICTOR MANUEL VALENZUELA de Ocozocoautla de Espinosa, Chiapas / Manz-5, Lote-3 / Escritura Publica 24,876, Libro 837 del 13/06/2003	17,203.20
1231 14000103 0111	Fraccionamiento VICTOR MANUEL VALENZUELA de Ocozocoautla de Espinosa, Chiapas / Manz-5, Lote-4 / Escritura Publica 24,876, Libro 837 del 13/06/2003	17,203.20
1231 14000103 0112	Fraccionamiento VICTOR MANUEL VALENZUELA de Ocozocoautla de Espinosa, Chiapas / Manz-7, Lote-3 / Escritura Publica 24,876, Libro 837 del 13/06/2003	17,203.20
1231 14000103 0113	Fraccionamiento VICTOR MANUEL VALENZUELA de Ocozocoautla de Espinosa, Chiapas / Manz-7, Lote-4 / Escritura Publica 24,876, Libro 837 del 13/06/2003	17,203.20
1231 14000103 0114	Fraccionamiento VICTOR MANUEL VALENZUELA de Ocozocoautla de Espinosa, Chiapas / Manz-7, Lote-5 / Escritura Publica 24,876, Libro 837 del 13/06/2003	17,203.20
1231 14000103 0115	Fraccionamiento VICTOR MANUEL VALENZUELA de Ocozocoautla de Espinosa, Chiapas / Manz-8, Lote-4 / Escritura Publica 24,876, Libro 837 del 13/06/2003	17,203.20
1231 14000103 0116	Fraccionamiento VICTOR MANUEL VALENZUELA de Ocozocoautla de Espinosa, Chiapas / Manz-8, Lote-6 / Escritura Publica 24,876, Libro 837 del 13/06/2003	17,203.20
1231 14000103 0117	Fraccionamiento VICTOR MANUEL VALENZUELA de Ocozocoautla de Espinosa, Chiapas / Manz-8, Lote-7 / Escritura Publica 24,876, Libro 837 del 13/06/2003	17,203.20

PROMOTORA DE VIVIENDA CHIAPAS
SISTEMA CONTABLE 2021
RELACIÓN DE BIENES INMUEBLES QUE COMPONEN SU PATRIMONIO

Página 3 de 36

Cuenta Pública al 31 de diciembre de 2021

Hora: 12:59:12p. m.

Fecha: 22/02/2022

Código	Descripción del Bien	Valor en Libros
1231 14000103 0118	Fraccionamiento VICTOR MANUEL VALENZUELA de Ocozocoautla de Espinosa, Chiapas / Manz-8, Lote-8 / Escritura Publica 24,876, Libro 837 del 13/06/2003	17,203.20
1231 14000103 0119	Fraccionamiento VICTOR MANUEL VALENZUELA de Ocozocoautla de Espinosa, Chiapas / Manz-9, Lote-2 / Escritura Publica 24,876, Libro 837 del 13/06/2003	17,203.20
1231 14000103 0120	Fraccionamiento VICTOR MANUEL VALENZUELA de Ocozocoautla de Espinosa, Chiapas / Manz-10, Lote-1 / Escritura Publica 24,876, Libro 837 del 13/06/2003	17,203.20
1231 14000103 0121	Fraccionamiento VICTOR MANUEL VALENZUELA de Ocozocoautla de Espinosa, Chiapas / Manz-10, Lote-4 / Escritura Publica 24,876, Libro 837 del 13/06/2003	17,203.20
1231 14000103 0122	Fraccionamiento VICTOR MANUEL VALENZUELA de Ocozocoautla de Espinosa, Chiapas / Manz-10, Lote-7 / Escritura Publica 24,876, Libro 837 del 13/06/2003	17,203.20
1231 14000103 0123	Fraccionamiento VICTOR MANUEL VALENZUELA de Ocozocoautla de Espinosa, Chiapas / Manz-11, Lote-7 / Escritura Publica 24,876, Libro 837 del 13/06/2003	17,203.20
1231 14000103 0124	Fraccionamiento VICTOR MANUEL VALENZUELA de Ocozocoautla de Espinosa, Chiapas / Manz-11, Lote-8 / Escritura Publica 24,876, Libro 837 del 13/06/2003	17,203.20
1231 14000103 0125	Fraccionamiento VICTOR MANUEL VALENZUELA de Ocozocoautla de Espinosa, Chiapas / Manz-11, Lote-9 / Escritura Publica 24,876, Libro 837 del 13/06/2003	17,203.20
1231 14000103 0126	Fraccionamiento VICTOR MANUEL VALENZUELA de Ocozocoautla de Espinosa, Chiapas / Manz-12, Lote-5 / Escritura Publica 24,876, Libro 837 del 13/06/2003	17,203.20
1231 14000103 0127	Fraccionamiento VICTOR MANUEL VALENZUELA de Ocozocoautla de Espinosa, Chiapas / Manz-Unica, Lote-1 / Escritura Publica 24,876, Libro 837 del 13/06/2003	17,203.20
1231 14000104 0001	Fracc LA RAZA de San Cristobal las Casas / Manz-1, Lote-1 / Escritura Publica 2658, Vol 42 del 10/11/2004	3,139.01
1231 14000104 0002	Fracc LA RAZA de San Cristobal las Casas / Manz-1, Lote-4 / Escritura Publica 2658, Vol 42 del 10/11/2004	3,139.01
1231 14000104 0003	Fracc LA RAZA de San Cristobal las Casas / Manz-1, Lote-5 / Escritura Publica 2658, Vol 42 del 10/11/2004	3,139.01
1231 14000104 0004	Fracc LA RAZA de San Cristobal las Casas / Manz-1, Lote-7 / Escritura Publica 2658, Vol 42 del 10/11/2004	3,139.01
1231 14000104 0005	Fracc LA RAZA de San Cristobal las Casas / Manz-1, Lote-8 / Escritura Publica 2658, Vol 42 del 10/11/2004	3,139.01
1231 14000104 0006	Fracc LA RAZA de San Cristobal las Casas / Manz-1, Lote-12 / Escritura Publica 2658, Vol 42 del 10/11/2004	3,139.01
1231 14000104 0007	Fracc LA RAZA de San Cristobal las Casas / Manz-1, Lote-17 / Escritura Publica 2658, Vol 42 del 10/11/2004	3,139.01
1231 14000104 0008	Fracc LA RAZA de San Cristobal las Casas / Manz-1, Lote-19 / Escritura Publica 2658, Vol 42 del 10/11/2004	3,139.01
1231 14000104 0009	Fracc LA RAZA de San Cristobal las Casas / Manz-1, Lote-22 / Escritura Publica 2658, Vol 42 del 10/11/2004	3,139.01
1231 14000104 0010	Fracc LA RAZA de San Cristobal las Casas / Manz-1, Lote-23 / Escritura Publica 2658, Vol 42 del 10/11/2004	3,139.01
1231 14000104 0011	Fracc LA RAZA de San Cristobal las Casas / Manz-1, Lote-28 / Escritura Publica 2658, Vol 42 del 10/11/2004	3,139.01
1231 14000104 0012	Fracc LA RAZA de San Cristobal las Casas / Manz-1, Lote-30 / Escritura Publica 2658, Vol 42 del 10/11/2004	3,139.01
1231 14000104 0013	Fracc LA RAZA de San Cristobal las Casas / Manz-2, Lote-1 / Escritura Publica 2658, Vol 42 del 10/11/2004	3,139.01

PROMOTORA DE VIVIENDA CHIAPAS**SISTEMA CONTABLE 2021****RELACIÓN DE BIENES INMUEBLES QUE COMPONEN SU PATRIMONIO**

Página 4 de 36

Cuenta Pública al 31 de diciembre de 2021

Hora: 12:59:12p. m.

Fecha: 22/02/2022

Código	Descripción del Bien	Valor en Libros
1231 14000104 0014	Fracc LA RAZA de San Cristobal las Casas / Manz-2, Lote-4 / Escritura Publica 2658, Vol 42 del 10/11/2004	3,139.01
1231 14000104 0015	Fracc LA RAZA de San Cristobal las Casas / Manz-2, Lote-5 / Escritura Publica 2658, Vol 42 del 10/11/2004	3,139.01
1231 14000104 0016	Fracc LA RAZA de San Cristobal las Casas / Manz-2, Lote-7 / Escritura Publica 2658, Vol 42 del 10/11/2004	3,139.01
1231 14000104 0017	Fracc LA RAZA de San Cristobal las Casas / Manz-2, Lote-8 / Escritura Publica 2658, Vol 42 del 10/11/2004	3,139.01
1231 14000104 0018	Fracc LA RAZA de San Cristobal las Casas / Manz-2, Lote-9 / Escritura Publica 2658, Vol 42 del 10/11/2004	3,139.01
1231 14000104 0019	Fracc LA RAZA de San Cristobal las Casas / Manz-2, Lote-10 / Escritura Publica 2658, Vol 42 del 10/11/2004	3,139.01
1231 14000104 0020	Fracc LA RAZA de San Cristobal las Casas / Manz-2, Lote-12 / Escritura Publica 2658, Vol 42 del 10/11/2004	3,139.01
1231 14000104 0021	Fracc LA RAZA de San Cristobal las Casas / Manz-2, Lote-17 / Escritura Publica 2658, Vol 42 del 10/11/2004	3,139.01
1231 14000104 0022	Fracc LA RAZA de San Cristobal las Casas / Manz-2, Lote-21 / Escritura Publica 2658, Vol 42 del 10/11/2004	3,139.01
1231 14000104 0023	Fracc LA RAZA de San Cristobal las Casas / Manz-2, Lote-22 / Escritura Publica 2658, Vol 42 del 10/11/2004	3,139.01
1231 14000104 0024	Fracc LA RAZA de San Cristobal las Casas / Manz-2, Lote-23 / Escritura Publica 2658, Vol 42 del 10/11/2004	3,139.01
1231 14000104 0025	Fracc LA RAZA de San Cristobal las Casas / Manz-2, Lote-24 / Escritura Publica 2658, Vol 42 del 10/11/2004	3,139.01
1231 14000104 0026	Fracc LA RAZA de San Cristobal las Casas / Manz-2, Lote-25 / Escritura Publica 2658, Vol 42 del 10/11/2004	3,139.01
1231 14000104 0027	Fracc LA RAZA de San Cristobal las Casas / Manz-2, Lote-31 / Escritura Publica 2658, Vol 42 del 10/11/2004	3,139.01
1231 14000104 0028	Fracc LA RAZA de San Cristobal las Casas / Manz-2, Lote-33 / Escritura Publica 2658, Vol 42 del 10/11/2004	3,139.01
1231 14000104 0029	Fracc LA RAZA de San Cristobal las Casas / Manz-2, Lote-34 / Escritura Publica 2658, Vol 42 del 10/11/2004	3,139.01
1231 14000104 0030	Fracc LA RAZA de San Cristobal las Casas / Manz-2, Lote-37 / Escritura Publica 2658, Vol 42 del 10/11/2004	3,139.01
1231 14000104 0031	Fracc LA RAZA de San Cristobal las Casas / Manz-2, Lote-38 / Escritura Publica 2658, Vol 42 del 10/11/2004	3,139.01
1231 14000104 0032	Fracc LA RAZA de San Cristobal las Casas / Manz-2, Lote-40 / Escritura Publica 2658, Vol 42 del 10/11/2004	3,139.01
1231 14000104 0033	Fracc LA RAZA de San Cristobal las Casas / Manz-2, Lote-44 / Escritura Publica 2658, Vol 42 del 10/11/2004	3,139.01
1231 14000104 0034	Fracc LA RAZA de San Cristobal las Casas / Manz-2, Lote-45 / Escritura Publica 2658, Vol 42 del 10/11/2004	3,139.01
1231 14000104 0035	Fracc LA RAZA de San Cristobal las Casas / Manz-3, Lote-1 / Escritura Publica 2658, Vol 42 del 10/11/2004	3,139.01
1231 14000104 0036	Fracc LA RAZA de San Cristobal las Casas / Manz-3, Lote-3 / Escritura Publica 2658, Vol 42 del 10/11/2004	3,139.01
1231 14000104 0037	Fracc LA RAZA de San Cristobal las Casas / Manz-3, Lote-5 / Escritura Publica 2658, Vol 42 del 10/11/2004	3,139.01
1231 14000104 0038	Fracc LA RAZA de San Cristobal las Casas / Manz-3, Lote-8 / Escritura Publica 2658, Vol 42 del 10/11/2004	3,139.01
1231 14000104 0039	Fracc LA RAZA de San Cristobal las Casas / Manz-3, Lote-12 / Escritura Publica 2658, Vol 42 del 10/11/2004	3,139.01
1231 14000104 0040	Fracc LA RAZA de San Cristobal las Casas / Manz-3, Lote-19 / Escritura Publica 2658, Vol 42 del 10/11/2004	3,139.01

PROMOTORA DE VIVIENDA CHIAPAS
SISTEMA CONTABLE 2021
RELACIÓN DE BIENES INMUEBLES QUE COMPONEN SU PATRIMONIO

Página 5 de 36

Cuenta Pública al 31 de diciembre de 2021

Hora: 12:59:12p. m.

Fecha: 22/02/2022

Código	Descripción del Bien	Valor en Libros
1231 14000104 0041	Fracc LA RAZA de San Cristobal las Casas / Manz-3, Lote-24 / Escritura Publica 2658, Vol 42 del 10/11/2004	3,139.01
1231 14000104 0042	Fracc LA RAZA de San Cristobal las Casas / Manz-3, Lote-25 / Escritura Publica 2658, Vol 42 del 10/11/2004	3,139.01
1231 14000104 0043	Fracc LA RAZA de San Cristobal las Casas / Manz-4, Lote-1 / Escritura Publica 2658, Vol 42 del 10/11/2004	3,139.01
1231 14000104 0044	Fracc LA RAZA de San Cristobal las Casas / Manz-4, Lote-2 / Escritura Publica 2658, Vol 42 del 10/11/2004	3,139.01
1231 14000104 0045	Fracc LA RAZA de San Cristobal las Casas / Manz-4, Lote-6 / Escritura Publica 2658, Vol 42 del 10/11/2004	3,139.01
1231 14000104 0046	Fracc LA RAZA de San Cristobal las Casas / Manz-4, Lote-10 / Escritura Publica 2658, Vol 42 del 10/11/2004	3,139.01
1231 14000104 0047	Fracc LA RAZA de San Cristobal las Casas / Manz-4, Lote-11 / Escritura Publica 2658, Vol 42 del 10/11/2004	3,139.01
1231 14000104 0048	Fracc LA RAZA de San Cristobal las Casas / Manz-4, Lote-13 / Escritura Publica 2658, Vol 42 del 10/11/2004	3,139.01
1231 14000104 0049	Fracc LA RAZA de San Cristobal las Casas / Manz-4, Lote-15 / Escritura Publica 2658, Vol 42 del 10/11/2004	3,139.01
1231 14000104 0050	Fracc LA RAZA de San Cristobal las Casas / Manz-4, Lote-18 / Escritura Publica 2658, Vol 42 del 10/11/2004	3,139.01
1231 14000104 0051	Fracc LA RAZA de San Cristobal las Casas / Manz-4, Lote-19 / Escritura Publica 2658, Vol 42 del 10/11/2004	3,139.01
1231 14000104 0052	Fracc LA RAZA de San Cristobal las Casas / Manz-5, Lote- / Escritura Publica 2658, Vol 42 del 10/11/2004	3,139.01
1231 14000104 0053	Fracc LA RAZA de San Cristobal las Casas / Manz-5, Lote-2 / Escritura Publica 2658, Vol 42 del 10/11/2004	3,139.01
1231 14000104 0054	Fracc LA RAZA de San Cristobal las Casas / Manz-5, Lote-3 / Escritura Publica 2658, Vol 42 del 10/11/2004	3,139.01
1231 14000104 0055	Fracc LA RAZA de San Cristobal las Casas / Manz-5, Lote-6 / Escritura Publica 2658, Vol 42 del 10/11/2004	3,139.01
1231 14000104 0056	Fracc LA RAZA de San Cristobal las Casas / Manz-5, Lote-7 / Escritura Publica 2658, Vol 42 del 10/11/2004	3,139.01
1231 14000104 0057	Fracc LA RAZA de San Cristobal las Casas / Manz-5, Lote-9 / Escritura Publica 2658, Vol 42 del 10/11/2004	3,139.01
1231 14000104 0058	Fracc LA RAZA de San Cristobal las Casas / Manz-5, Lote-17 / Escritura Publica 2658, Vol 42 del 10/11/2004	3,139.01
1231 14000104 0059	Fracc LA RAZA de San Cristobal las Casas / Manz-6, Lote-1 / Escritura Publica 2658, Vol 42 del 10/11/2004	3,139.01
1231 14000104 0060	Fracc LA RAZA de San Cristobal las Casas / Manz-6, Lote-3 / Escritura Publica 2658, Vol 42 del 10/11/2004	3,139.01
1231 14000104 0061	Fracc LA RAZA de San Cristobal las Casas / Manz-6, Lote-5 / Escritura Publica 2658, Vol 42 del 10/11/2004	3,139.01
1231 14000104 0062	Fracc LA RAZA de San Cristobal las Casas / Manz-6, Lote-6 / Escritura Publica 2658, Vol 42 del 10/11/2004	3,139.01
1231 14000104 0063	Fracc LA RAZA de San Cristobal las Casas / Manz-6, Lote-7 / Escritura Publica 2658, Vol 42 del 10/11/2004	3,139.01
1231 14000104 0064	Fracc LA RAZA de San Cristobal las Casas / Manz-6, Lote-8 / Escritura Publica 2658, Vol 42 del 10/11/2004	3,139.01
1231 14000104 0065	Fracc LA RAZA de San Cristobal las Casas / Manz-6, Lote-10 / Escritura Publica 2658, Vol 42 del 10/11/2004	3,139.01
1231 14000104 0066	Fracc LA RAZA de San Cristobal las Casas / Manz-6, Lote-11 / Escritura Publica 2658, Vol 42 del 10/11/2004	3,139.01
1231 14000104 0067	Fracc LA RAZA de San Cristobal las Casas / Manz-6, Lote-12 / Escritura Publica 2658, Vol 42 del 10/11/2004	3,139.01

PROMOTORA DE VIVIENDA CHIAPAS**SISTEMA CONTABLE 2021****RELACIÓN DE BIENES INMUEBLES QUE COMPONEN SU PATRIMONIO**

Página 6 de 36

Cuenta Pública al 31 de diciembre de 2021

Hora: 12:59:12p. m.

Fecha: 22/02/2022

Código	Descripción del Bien	Valor en Libros
1231 14000104 0068	Fracc LA RAZA de San Cristobal las Casas / Manz-6, Lote-13 / Escritura Publica 2658, Vol 42 del 10/11/2004	3,139.01
1231 14000104 0069	Fracc LA RAZA de San Cristobal las Casas / Manz-6, Lote-21 / Escritura Publica 2658, Vol 42 del 10/11/2004	3,139.01
1231 14000104 0070	Fracc LA RAZA de San Cristobal las Casas / Manz-6, Lote-22 / Escritura Publica 2658, Vol 42 del 10/11/2004	3,139.01
1231 14000104 0071	Fracc LA RAZA de San Cristobal las Casas / Manz-6, Lote-26 / Escritura Publica 2658, Vol 42 del 10/11/2004	3,139.01
1231 14000104 0072	Fracc LA RAZA de San Cristobal las Casas / Manz-6, Lote-29 / Escritura Publica 2658, Vol 42 del 10/11/2004	3,139.01
1231 14000104 0073	Fracc LA RAZA de San Cristobal las Casas / Manz-6, Lote-30 / Escritura Publica 2658, Vol 42 del 10/11/2004	3,139.01
1231 14000104 0074	Fracc LA RAZA de San Cristobal las Casas / Manz-6, Lote-31 / Escritura Publica 2658, Vol 42 del 10/11/2004	3,139.01
1231 14000104 0075	Fracc LA RAZA de San Cristobal las Casas / Manz-6, Lote-32 / Escritura Publica 2658, Vol 42 del 10/11/2004	3,139.01
1231 14000104 0076	Fracc LA RAZA de San Cristobal las Casas / Manz-7, Lote-1 / Escritura Publica 2658, Vol 42 del 10/11/2004	3,139.01
1231 14000104 0077	Fracc LA RAZA de San Cristobal las Casas / Manz-7, Lote-3 / Escritura Publica 2658, Vol 42 del 10/11/2004	3,139.01
1231 14000104 0078	Fracc LA RAZA de San Cristobal las Casas / Manz-7, Lote-6 / Escritura Publica 2658, Vol 42 del 10/11/2004	3,139.01
1231 14000104 0079	Fracc LA RAZA de San Cristobal las Casas / Manz-7, Lote-8 / Escritura Publica 2658, Vol 42 del 10/11/2004	3,139.01
1231 14000104 0080	Fracc LA RAZA de San Cristobal las Casas / Manz-7, Lote-11 / Escritura Publica 2658, Vol 42 del 10/11/2004	3,139.01
1231 14000104 0081	Fracc LA RAZA de San Cristobal las Casas / Manz-7, Lote-14 / Escritura Publica 2658, Vol 42 del 10/11/2004	3,139.01
1231 14000104 0082	Fracc LA RAZA de San Cristobal las Casas / Manz-7, Lote-15 / Escritura Publica 2658, Vol 42 del 10/11/2004	3,139.01
1231 14000104 0083	Fracc LA RAZA de San Cristobal las Casas / Manz-7, Lote-16 / Escritura Publica 2658, Vol 42 del 10/11/2004	3,139.01
1231 14000104 0084	Fracc LA RAZA de San Cristobal las Casas / Manz-7, Lote-22 / Escritura Publica 2658, Vol 42 del 10/11/2004	3,139.01
1231 14000104 0085	Fracc LA RAZA de San Cristobal las Casas / Manz-7, Lote-23 / Escritura Publica 2658, Vol 42 del 10/11/2004	3,139.01
1231 14000104 0086	Fracc LA RAZA de San Cristobal las Casas / Manz-7, Lote-24 / Escritura Publica 2658, Vol 42 del 10/11/2004	3,139.01
1231 14000104 0087	Fracc LA RAZA de San Cristobal las Casas / Manz-7, Lote-25 / Escritura Publica 2658, Vol 42 del 10/11/2004	3,139.01
1231 14000104 0088	Fracc LA RAZA de San Cristobal las Casas / Manz-7, Lote-26 / Escritura Publica 2658, Vol 42 del 10/11/2004	3,139.01
1231 14000104 0089	Fracc LA RAZA de San Cristobal las Casas / Manz-7, Lote-27 / Escritura Publica 2658, Vol 42 del 10/11/2004	3,139.01
1231 14000104 0090	Fracc LA RAZA de San Cristobal las Casas / Manz-7, Lote-28 / Escritura Publica 2658, Vol 42 del 10/11/2004	3,139.01
1231 14000104 0091	Fracc LA RAZA de San Cristobal las Casas / Manz-7, Lote-29 / Escritura Publica 2658, Vol 42 del 10/11/2004	3,139.01
1231 14000104 0092	Fracc LA RAZA de San Cristobal las Casas / Manz-7, Lote-30 / Escritura Publica 2658, Vol 42 del 10/11/2004	3,139.01
1231 14000104 0093	Fracc LA RAZA de San Cristobal las Casas / Manz-7, Lote-31 / Escritura Publica 2658, Vol 42 del 10/11/2004	3,139.01
1231 14000104 0094	Fracc LA RAZA de San Cristobal las Casas / Manz-7, Lote-35 / Escritura Publica 2658, Vol 42 del 10/11/2004	3,139.01

PROMOTORA DE VIVIENDA CHIAPAS
SISTEMA CONTABLE 2021
RELACIÓN DE BIENES INMUEBLES QUE COMPONEN SU PATRIMONIO

Página 7 de 36

Cuenta Pública al 31 de diciembre de 2021

Hora: 12:59:12p. m.

Fecha: 22/02/2022

Código	Descripción del Bien	Valor en Libros
1231 14000104 0095	Fracc LA RAZA de San Cristobal las Casas / Manz-7, Lote-36 / Escritura Publica 2658, Vol 42 del 10/11/2004	3,139.01
1231 14000104 0096	Fracc LA RAZA de San Cristobal las Casas / Manz-7, Lote-37 / Escritura Publica 2658, Vol 42 del 10/11/2004	3,139.01
1231 14000104 0097	Fracc LA RAZA de San Cristobal las Casas / Manz-8, Lote-1 / Escritura Publica 2658, Vol 42 del 10/11/2004	3,139.01
1231 14000104 0098	Fracc LA RAZA de San Cristobal las Casas / Manz-8, Lote-4 / Escritura Publica 2658, Vol 42 del 10/11/2004	3,139.01
1231 14000104 0099	Fracc LA RAZA de San Cristobal las Casas / Manz-8, Lote-6 / Escritura Publica 2658, Vol 42 del 10/11/2004	3,139.01
1231 14000104 0100	Fracc LA RAZA de San Cristobal las Casas / Manz-8, Lote-8 / Escritura Publica 2658, Vol 42 del 10/11/2004	3,139.01
1231 14000110 0001	Fraccionamiento Morelos de Tuxtla Gtz / Mza-4, Lote-5 / Escritura Publica 10052, Libro 167 del 22/11/2010	7,938.90
1231 14000110 0002	Fraccionamiento Morelos de Tuxtla Gtz / Mza-5, Lote-9 / Escritura Publica 10052, Libro 167 del 22/11/2010	7,938.90
1231 14000110 0003	Fraccionamiento Morelos de Tuxtla Gtz / Mza-8, Lote-3 / Escritura Publica 10052, Libro 167 del 22/11/2010	7,938.90
1231 14000110 0004	Fraccionamiento Morelos de Tuxtla Gtz / Mza-8, Lote-4 / Escritura Publica 10052, Libro 167 del 22/11/2010	7,938.90
1231 14000110 0005	Fraccionamiento Morelos de Tuxtla Gtz / Mza-8, Lote-7 / Escritura Publica 10052, Libro 167 del 22/11/2010	7,938.90
1231 14000110 0006	Fraccionamiento Luis Donald Colosio M. de Tuxtla Gtz / Mza-1, Lote-17 / Escritura Publica 10052, Libro 167 del 22/11/2010	5,604.11
1231 14000110 0007	Fraccionamiento Luis Donald Colosio M. de Tuxtla Gtz / Mza-2, Lote-2 / Escritura Publica 10052, Libro 167 del 22/11/2010	5,604.11
1231 14000110 0008	Fraccionamiento Luis Donald Colosio M. de Tuxtla Gtz / Mza-2, Lote-8 / Escritura Publica 10052, Libro 167 del 22/11/2010	5,604.11
1231 14000110 0009	Fraccionamiento Luis Donald Colosio M. de Tuxtla Gtz / Mza-2, Lote-17 / Escritura Publica 10052, Libro 167 del 22/11/2010	5,604.11
1231 14000110 0010	Fraccionamiento Luis Donald Colosio M. de Tuxtla Gtz / Mza-2, Lote-19 / Escritura Publica 10052, Libro 167 del 22/11/2010	5,604.11
1231 14000110 0011	Fraccionamiento Luis Donald Colosio M. de Tuxtla Gtz / Mza-2, Lote-20 / Escritura Publica 10052, Libro 167 del 22/11/2010	5,604.11
1231 14000110 0012	Fraccionamiento Luis Donald Colosio M. de Tuxtla Gtz / Mza-2, Lote-21 / Escritura Publica 10052, Libro 167 del 22/11/2010	5,604.11
1231 14000110 0013	Fraccionamiento Luis Donald Colosio M. de Tuxtla Gtz / Mza-2, Lote-22 / Escritura Publica 10052, Libro 167 del 22/11/2010	5,604.11
1231 14000110 0014	Fraccionamiento Luis Donald Colosio M. de Tuxtla Gtz / Mza-2, Lote-26 / Escritura Publica 10052, Libro 167 del 22/11/2010	5,604.11
1231 14000110 0015	Fraccionamiento Luis Donald Colosio M. de Tuxtla Gtz / Mza-2, Lote-27 / Escritura Publica 10052, Libro 167 del 22/11/2010	5,604.11
1231 14000110 0016	Fraccionamiento Luis Donald Colosio M. de Tuxtla Gtz / Mza-3, Lote-9 / Escritura Publica 10052, Libro 167 del 22/11/2010	5,604.11
1231 14000110 0017	Fraccionamiento Luis Donald Colosio M. de Tuxtla Gtz / Mza-4, Lote-6 / Escritura Publica 10052, Libro 167 del 22/11/2010	5,604.11
1231 14000110 0018	Fraccionamiento Luis Donald Colosio M. de Tuxtla Gtz / Mza-4, Lote-7 / Escritura Publica 10052, Libro 167 del 22/11/2010	5,604.11
1231 14000110 0019	Fraccionamiento Luis Donald Colosio M. de Tuxtla Gtz / Mza-4, Lote-8 / Escritura Publica 10052, Libro 167 del 22/11/2010	5,604.11
1231 14000110 0020	Fraccionamiento Luis Donald Colosio M. de Tuxtla Gtz / Mza-4, Lote-10 / Escritura Publica 10052, Libro 167 del 22/11/2010	5,604.11
1231 14000110 0021	Fraccionamiento Luis Donald Colosio M. de Tuxtla Gtz / Mza-4, Lote-13 / Escritura Publica 10052, Libro 167 del 22/11/2010	5,604.11

PROMOTORA DE VIVIENDA CHIAPAS
SISTEMA CONTABLE 2021
RELACIÓN DE BIENES INMUEBLES QUE COMPONEN SU PATRIMONIO

Página 8 de 36

Cuenta Pública al 31 de diciembre de 2021

Hora: 12:59:12p. m.

Fecha: 22/02/2022

Código	Descripción del Bien	Valor en Libros
1231 14000110 0022	Fraccionamiento Luis Donald Colosio M. de Tuxtla Gtz / Mza-4, Lote-14 / Escritura Publica 10052, Libro 167 del 22/11/2010	5,604.11
1231 14000110 0023	Fraccionamiento Estrella del Oriente de Tuxtla Gtz / Mza-2, Lote-4 / Escritura Publica 10052, Libro 167 del 22/11/2010	15,103.16
1231 14000110 0024	Fraccionamiento 13 de Julio de Tuxtla Gtz / Mza-B, Lote-14 / Escritura Publica 10052, Libro 167 del 22/11/2010	6,396.64
1231 14000110 0025	Fraccionamiento 13 de Julio de Tuxtla Gtz / Mza-B, Lote-16 / Escritura Publica 10052, Libro 167 del 22/11/2010	6,396.64
1231 14000110 0026	Fraccionamiento 13 de Julio de Tuxtla Gtz / Mza-B, Lote-18 / Escritura Publica 10052, Libro 167 del 22/11/2010	6,396.64
1231 14000110 0027	Fraccionamiento 13 de Julio de Tuxtla Gtz / Mza-C, Lote-8 / Escritura Publica 10052, Libro 167 del 22/11/2010	6,396.64
1231 14000110 0028	Fraccionamiento 13 de Julio de Tuxtla Gtz / Mza-C, Lote-10 / Escritura Publica 10052, Libro 167 del 22/11/2010	6,396.64
1231 14000110 0029	Fraccionamiento 13 de Julio de Tuxtla Gtz / Mza-D, Lote-23 / Escritura Publica 10052, Libro 167 del 22/11/2010	6,396.64
1231 14000110 0030	Fraccionamiento 13 de Julio de Tuxtla Gtz / Mza-D, Lote-24 / Escritura Publica 10052, Libro 167 del 22/11/2010	6,396.64
1231 14000110 0031	Fraccionamiento 13 de Julio de Tuxtla Gtz / Mza-E, Lote-12 / Escritura Publica 10052, Libro 167 del 22/11/2010	6,396.64
1231 14000110 0032	Fraccionamiento 13 de Julio de Tuxtla Gtz / Mza-E, Lote-21 / Escritura Publica 10052, Libro 167 del 22/11/2010	6,396.64
1231 14000110 0033	Fraccionamiento 13 de Julio de Tuxtla Gtz / Mza-F, Lote-9 / Escritura Publica 10052, Libro 167 del 22/11/2010	6,396.64
1231 14000110 0034	Fraccionamiento 13 de Julio de Tuxtla Gtz / Mza-G, Lote-5 / Escritura Publica 10052, Libro 167 del 22/11/2010	6,396.64
1231 14000110 0035	Fraccionamiento 13 de Julio de Tuxtla Gtz / Mza-G, Lote-25 / Escritura Publica 10052, Libro 167 del 22/11/2010	6,396.64
1231 14000110 0036	Fraccionamiento 13 de Julio de Tuxtla Gtz / Mza-H, Lote-10 / Escritura Publica 10052, Libro 167 del 22/11/2010	6,396.64
1231 14000110 0037	Fraccionamiento 13 de Julio de Tuxtla Gtz / Mza-H, Lote-11 / Escritura Publica 10052, Libro 167 del 22/11/2010	6,396.64
1231 14000110 0038	Fraccionamiento LOS CAPULINES II de Tuxtla Gtz / Mza-1, Lote-1 / Escritura Publica 10052, Libro 167 del 22/11/2010	1,528.91
1231 14000110 0039	Fraccionamiento LOS CAPULINES II de Tuxtla Gtz / Mza-1, Lote-2 / Escritura Publica 10052, Libro 167 del 22/11/2010	1,528.91
1231 14000110 0040	Fraccionamiento LOS CAPULINES II de Tuxtla Gtz / Mza-1, Lote-3 / Escritura Publica 10052, Libro 167 del 22/11/2010	1,528.91
1231 14000110 0041	Fraccionamiento LOS CAPULINES II de Tuxtla Gtz / Mza-1, Lote-5 / Escritura Publica 10052, Libro 167 del 22/11/2010	1,528.91
1231 14000110 0042	Fraccionamiento LOS CAPULINES II de Tuxtla Gtz / Mza-1, Lote-9 / Escritura Publica 10052, Libro 167 del 22/11/2010	1,528.91
1231 14000110 0043	Fraccionamiento LOS CAPULINES II de Tuxtla Gtz / Mza-1, Lote-11 / Escritura Publica 10052, Libro 167 del 22/11/2010	1,528.91
1231 14000110 0044	Fraccionamiento LOS CAPULINES II de Tuxtla Gtz / Mza-1, Lote-13 / Escritura Publica 10052, Libro 167 del 22/11/2010	1,528.91
1231 14000110 0045	Fraccionamiento LOS CAPULINES II de Tuxtla Gtz / Mza-1, Lote-14 / Escritura Publica 10052, Libro 167 del 22/11/2010	1,528.91
1231 14000110 0046	Fraccionamiento LOS CAPULINES II de Tuxtla Gtz / Mza-1, Lote-15 / Escritura Publica 10052, Libro 167 del 22/11/2010	1,528.91
1231 14000110 0047	Fraccionamiento LOS CAPULINES II de Tuxtla Gtz / Mza-1, Lote-17 / Escritura Publica 10052, Libro 167 del 22/11/2010	1,528.91
1231 14000110 0048	Fraccionamiento LOS CAPULINES II de Tuxtla Gtz / Mza-1, Lote-21 / Escritura Publica 10052, Libro 167 del 22/11/2010	1,528.91

PROMOTORA DE VIVIENDA CHIAPAS
SISTEMA CONTABLE 2021
RELACIÓN DE BIENES INMUEBLES QUE COMPONEN SU PATRIMONIO

Página 9 de 36

Cuenta Pública al 31 de diciembre de 2021

Hora: 12:59:12p. m.

Fecha: 22/02/2022

Código	Descripción del Bien	Valor en Libros
1231 14000110 0049	Fraccionamiento LOS CAPULINES II de Tuxtla Gtz / Mza-1, Lote-24 / Escritura Publica 10052, Libro 167 del 22/11/2010	1,528.91
1231 14000110 0050	Fraccionamiento LOS CAPULINES II de Tuxtla Gtz / Mza-1, Lote-28 / Escritura Publica 10052, Libro 167 del 22/11/2010	1,528.91
1231 14000110 0051	Fraccionamiento LOS CAPULINES II de Tuxtla Gtz / Mza-1, Lote-30 / Escritura Publica 10052, Libro 167 del 22/11/2010	1,528.91
1231 14000110 0052	Fraccionamiento LOS CAPULINES II de Tuxtla Gtz / Mza-2, Lote-1 / Escritura Publica 10052, Libro 167 del 22/11/2010	1,528.91
1231 14000110 0053	Fraccionamiento LOS CAPULINES II de Tuxtla Gtz / Mza-2, Lote-2 / Escritura Publica 10052, Libro 167 del 22/11/2010	1,528.91
1231 14000110 0054	Fraccionamiento LOS CAPULINES II de Tuxtla Gtz / Mza-2, Lote-8 / Escritura Publica 10052, Libro 167 del 22/11/2010	1,528.91
1231 14000110 0055	Fraccionamiento LOS CAPULINES II de Tuxtla Gtz / Mza-2, Lote-9 / Escritura Publica 10052, Libro 167 del 22/11/2010	1,528.91
1231 14000110 0056	Fraccionamiento LOS CAPULINES II de Tuxtla Gtz / Mza-2, Lote-10 / Escritura Publica 10052, Libro 167 del 22/11/2010	1,528.91
1231 14000110 0057	Fraccionamiento LOS CAPULINES II de Tuxtla Gtz / Mza-2, Lote-11 / Escritura Publica 10052, Libro 167 del 22/11/2010	1,528.91
1231 14000110 0058	Fraccionamiento LOS CAPULINES II de Tuxtla Gtz / Mza-2, Lote-12 / Escritura Publica 10052, Libro 167 del 22/11/2010	1,528.91
1231 14000110 0059	Fraccionamiento LOS CAPULINES II de Tuxtla Gtz / Mza-2, Lote-14 / Escritura Publica 10052, Libro 167 del 22/11/2010	1,528.91
1231 14000110 0060	Fraccionamiento LOS CAPULINES II de Tuxtla Gtz / Mza-2, Lote-16 / Escritura Publica 10052, Libro 167 del 22/11/2010	1,528.91
1231 14000110 0061	Fraccionamiento LOS CAPULINES II de Tuxtla Gtz / Mza-2, Lote-17 / Escritura Publica 10052, Libro 167 del 22/11/2010	1,528.91
1231 14000110 0062	Fraccionamiento LOS CAPULINES II de Tuxtla Gtz / Mza-2, Lote-18 / Escritura Publica 10052, Libro 167 del 22/11/2010	1,528.91
1231 14000110 0063	Fraccionamiento LOS CAPULINES II de Tuxtla Gtz / Mza-2, Lote-19 / Escritura Publica 10052, Libro 167 del 22/11/2010	1,528.91
1231 14000110 0064	Fraccionamiento LOS CAPULINES II de Tuxtla Gtz / Mza-2, Lote-21 / Escritura Publica 10052, Libro 167 del 22/11/2010	1,528.91
1231 14000110 0065	Fraccionamiento LOS CAPULINES II de Tuxtla Gtz / Mza-2, Lote-22/ Escritura Publica 10052, Libro 167 del 22/11/2010	1,528.91
1231 14000110 0066	Fraccionamiento LOS CAPULINES II de Tuxtla Gtz / Mza-3, Lote-1 / Escritura Publica 10052, Libro 167 del 22/11/2010	1,528.91
1231 14000110 0067	Fraccionamiento LOS CAPULINES II de Tuxtla Gtz / Mza-3, Lote-2 / Escritura Publica 10052, Libro 167 del 22/11/2010	1,528.91
1231 14000110 0068	Fraccionamiento LOS CAPULINES II de Tuxtla Gtz / Mza-3, Lote-4 / Escritura Publica 10052, Libro 167 del 22/11/2010	1,528.91
1231 14000110 0069	Fraccionamiento LOS CAPULINES II de Tuxtla Gtz / Mza-3, Lote-6 / Escritura Publica 10052, Libro 167 del 22/11/2010	1,528.91
1231 14000110 0070	Fraccionamiento LOS CAPULINES II de Tuxtla Gtz / Mza-3, Lote-7 / Escritura Publica 10052, Libro 167 del 22/11/2010	1,528.91
1231 14000110 0071	Fraccionamiento LOS CAPULINES II de Tuxtla Gtz / Mza-3, Lote-10 / Escritura Publica 10052, Libro 167 del 22/11/2010	1,528.91
1231 14000110 0072	Fraccionamiento LOS CAPULINES II de Tuxtla Gtz / Mza-3, Lote-11 / Escritura Publica 10052, Libro 167 del 22/11/2010	1,528.91
1231 14000110 0073	Fraccionamiento LOS CAPULINES II de Tuxtla Gtz / Mza-3, Lote-12 / Escritura Publica 10052, Libro 167 del 22/11/2010	1,528.91
1231 14000110 0074	Fraccionamiento LOS CAPULINES II de Tuxtla Gtz / Mza-3, Lote-15 / Escritura Publica 10052, Libro 167 del 22/11/2010	1,528.91
1231 14000110 0075	Fraccionamiento LOS CAPULINES II de Tuxtla Gtz / Mza-3, Lote-18 / Escritura Publica 10052, Libro 167 del 22/11/2010	1,528.91

PROMOTORA DE VIVIENDA CHIAPAS
SISTEMA CONTABLE 2021
RELACIÓN DE BIENES INMUEBLES QUE COMPONEN SU PATRIMONIO

Página 10 de 36

Cuenta Pública al 31 de diciembre de 2021

Hora: 12:59:12p. m.

Fecha: 22/02/2022

Código	Descripción del Bien	Valor en Libros
1231 14000110 0076	Fraccionamiento LOS CAPULINES II de Tuxtla Gtz / Mza-3, Lote-19 / Escritura Publica 10052, Libro 167 del 22/11/2010	1,528.91
1231 14000110 0077	Fraccionamiento LOS CAPULINES II de Tuxtla Gtz / Mza-3, Lote-21 / Escritura Publica 10052, Libro 167 del 22/11/2010	1,528.91
1231 14000110 0078	Fraccionamiento LOS CAPULINES II de Tuxtla Gtz / Mza-3, Lote-22/ Escritura Publica 10052, Libro 167 del 22/11/2010	1,528.91
1231 14000110 0079	Fraccionamiento LOS CAPULINES II de Tuxtla Gtz / Mza-3, Lote-24 / Escritura Publica 10052, Libro 167 del 22/11/2010	1,528.91
1231 14000110 0080	Fraccionamiento LOS CAPULINES II de Tuxtla Gtz / Mza-3, Lote-25 / Escritura Publica 10052, Libro 167 del 22/11/2010	1,528.91
1231 14000110 0081	Fraccionamiento LOS CAPULINES II de Tuxtla Gtz / Mza-3, Lote-27 / Escritura Publica 10052, Libro 167 del 22/11/2010	1,528.91
1231 14000110 0082	Fraccionamiento LOS CAPULINES II de Tuxtla Gtz / Mza-4, Lote-2 / Escritura Publica 10052, Libro 167 del 22/11/2010	1,528.91
1231 14000110 0083	Fraccionamiento LOS CAPULINES II de Tuxtla Gtz / Mza-4, Lote-3 / Escritura Publica 10052, Libro 167 del 22/11/2010	1,528.91
1231 14000110 0084	Fraccionamiento LOS CAPULINES II de Tuxtla Gtz / Mza-4, Lote-7 / Escritura Publica 10052, Libro 167 del 22/11/2010	1,528.91
1231 14000110 0085	Fraccionamiento LOS CAPULINES II de Tuxtla Gtz / Mza-4, Lote-9 / Escritura Publica 10052, Libro 167 del 22/11/2010	1,528.91
1231 14000110 0086	Fraccionamiento LOS CAPULINES II de Tuxtla Gtz / Mza-4, Lote-10 / Escritura Publica 10052, Libro 167 del 22/11/2010	1,528.91
1231 14000110 0087	Fraccionamiento LOS CAPULINES II de Tuxtla Gtz / Mza-4, Lote-13 / Escritura Publica 10052, Libro 167 del 22/11/2010	1,528.91
1231 14000110 0088	Fraccionamiento LOS CAPULINES II de Tuxtla Gtz / Mza-4, Lote-16 / Escritura Publica 10052, Libro 167 del 22/11/2010	1,528.91
1231 14000110 0089	Fraccionamiento LOS CAPULINES II de Tuxtla Gtz / Mza-4, Lote-17 / Escritura Publica 10052, Libro 167 del 22/11/2010	1,528.91
1231 14000110 0090	Fraccionamiento LOS CAPULINES II de Tuxtla Gtz / Mza-4, Lote-18 / Escritura Publica 10052, Libro 167 del 22/11/2010	1,528.91
1231 14000110 0091	Fraccionamiento LOS CAPULINES II de Tuxtla Gtz / Mza-4, Lote-21 / Escritura Publica 10052, Libro 167 del 22/11/2010	1,528.91
1231 14000110 0092	Fraccionamiento LOS CAPULINES II de Tuxtla Gtz / Mza-4, Lote-24 / Escritura Publica 10052, Libro 167 del 22/11/2010	1,528.91
1231 14000110 0093	Fraccionamiento LOS CAPULINES II de Tuxtla Gtz / Mza-4, Lote-25 / Escritura Publica 10052, Libro 167 del 22/11/2010	1,528.91
1231 14000110 0094	Fraccionamiento LOS CAPULINES II de Tuxtla Gtz / Mza-4, Lote-26 / Escritura Publica 10052, Libro 167 del 22/11/2010	1,528.91
1231 14000110 0095	Fraccionamiento LOS CAPULINES II de Tuxtla Gtz / Mza-5, Lote-1 / Escritura Publica 10052, Libro 167 del 22/11/2010	1,528.91
1231 14000110 0096	Fraccionamiento LOS CAPULINES II de Tuxtla Gtz / Mza-5, Lote-5 / Escritura Publica 10052, Libro 167 del 22/11/2010	1,528.91
1231 14000110 0097	Fraccionamiento LOS CAPULINES II de Tuxtla Gtz / Mza-5, Lote-9 / Escritura Publica 10052, Libro 167 del 22/11/2010	1,528.91
1231 14000110 0098	Fraccionamiento LOS CAPULINES II de Tuxtla Gtz / Mza-5, Lote-17 / Escritura Publica 10052, Libro 167 del 22/11/2010	1,528.91
1231 14000110 0099	Fraccionamiento LOS CAPULINES II de Tuxtla Gtz / Mza-5, Lote-18 / Escritura Publica 10052, Libro 167 del 22/11/2010	1,528.91
1231 14000110 0100	Fraccionamiento LOS CAPULINES II de Tuxtla Gtz / Mza-6, Lote-6 / Escritura Publica 10052, Libro 167 del 22/11/2010	1,528.91
1231 14000110 0101	Fraccionamiento LOS CAPULINES II de Tuxtla Gtz / Mza-6, Lote-9 / Escritura Publica 10052, Libro 167 del 22/11/2010	1,528.91
1231 14000110 0102	Fraccionamiento LOS CAPULINES II de Tuxtla Gtz / Mza-6, Lote-11 / Escritura Publica 10052, Libro 167 del 22/11/2010	1,528.91

PROMOTORA DE VIVIENDA CHIAPAS
SISTEMA CONTABLE 2021
RELACIÓN DE BIENES INMUEBLES QUE COMPONEN SU PATRIMONIO

Página 11 de 36

Cuenta Pública al 31 de diciembre de 2021

Hora: 12:59:12p. m.

Fecha: 22/02/2022

Código	Descripción del Bien	Valor en Libros
1231 14000110 0103	Fraccionamiento LOS CAPULINES II de Tuxtla Gtz / Mza-6, Lote-19 / Escritura Publica 10052, Libro 167 del 22/11/2010	1,528.91
1231 14000110 0104	Fraccionamiento LOS CAPULINES II de Tuxtla Gtz / Mza-6, Lote-21 / Escritura Publica 10052, Libro 167 del 22/11/2010	1,528.91
1231 14000110 0105	Fraccionamiento LOS CAPULINES II de Tuxtla Gtz / Mza-7, Lote-2 / Escritura Publica 10052, Libro 167 del 22/11/2010	1,528.91
1231 14000110 0106	Fraccionamiento LOS CAPULINES II de Tuxtla Gtz / Mza-7, Lote-5 / Escritura Publica 10052, Libro 167 del 22/11/2010	1,528.91
1231 14000110 0107	Fraccionamiento LOS CAPULINES II de Tuxtla Gtz / Mza-7, Lote-7 / Escritura Publica 10052, Libro 167 del 22/11/2010	1,528.91
1231 14000110 0108	Fraccionamiento LOS CAPULINES II de Tuxtla Gtz / Mza-7, Lote-9 / Escritura Publica 10052, Libro 167 del 22/11/2010	1,528.91
1231 14000110 0109	Fraccionamiento LOS CAPULINES II de Tuxtla Gtz / Mza-7, Lote-10 / Escritura Publica 10052, Libro 167 del 22/11/2010	1,528.91
1231 14000110 0110	Fraccionamiento LOS CAPULINES II de Tuxtla Gtz / Mza-7, Lote-13 / Escritura Publica 10052, Libro 167 del 22/11/2010	1,528.91
1231 14000110 0111	Fraccionamiento LOS CAPULINES II de Tuxtla Gtz / Mza-7, Lote-14 / Escritura Publica 10052, Libro 167 del 22/11/2010	1,528.91
1231 14000110 0112	Fraccionamiento LOS CAPULINES II de Tuxtla Gtz / Mza-8, Lote-2 / Escritura Publica 10052, Libro 167 del 22/11/2010	1,528.91
1231 14000110 0113	Fraccionamiento LOS CAPULINES II de Tuxtla Gtz / Mza-8, Lote-3 / Escritura Publica 10052, Libro 167 del 22/11/2010	1,528.91
1231 14000110 0114	Fraccionamiento LOS CAPULINES II de Tuxtla Gtz / Mza-8, Lote-4 / Escritura Publica 10052, Libro 167 del 22/11/2010	1,528.91
1231 14000110 0115	Fraccionamiento LOS CAPULINES II de Tuxtla Gtz / Mza-8, Lote-7 / Escritura Publica 10052, Libro 167 del 22/11/2010	1,528.91
1231 14000110 0116	Fraccionamiento LOS CAPULINES II de Tuxtla Gtz / Mza-8, Lote-8 / Escritura Publica 10052, Libro 167 del 22/11/2010	1,528.91
1231 14000110 0117	Fraccionamiento LOS CAPULINES II de Tuxtla Gtz / Mza-8, Lote-13 / Escritura Publica 10052, Libro 167 del 22/11/2010	1,528.91
1231 14000110 0118	Fraccionamiento LOS CAPULINES II de Tuxtla Gtz / Mza-8, Lote-15 / Escritura Publica 10052, Libro 167 del 22/11/2010	1,528.91
1231 14000110 0119	Fraccionamiento LOS CAPULINES II de Tuxtla Gtz / Mza-9, Lote-3 / Escritura Publica 10052, Libro 167 del 22/11/2010	1,528.91
1231 14000110 0120	Fraccionamiento LOS CAPULINES II de Tuxtla Gtz / Mza-9, Lote-4 / Escritura Publica 10052, Libro 167 del 22/11/2010	1,528.91
1231 14000110 0121	Fraccionamiento LOS CAPULINES II de Tuxtla Gtz / Mza-9, Lote-7 / Escritura Publica 10052, Libro 167 del 22/11/2010	1,528.91
1231 14000110 0122	Fraccionamiento LOS CAPULINES II de Tuxtla Gtz / Mza-9, Lote-8 / Escritura Publica 10052, Libro 167 del 22/11/2010	1,528.91
1231 14000110 0123	Fraccionamiento LOS CAPULINES II de Tuxtla Gtz / Mza-9, Lote-9 / Escritura Publica 10052, Libro 167 del 22/11/2010	1,528.91
1231 14000110 0124	Fraccionamiento LOS CAPULINES II de Tuxtla Gtz / Mza-9, Lote-14 / Escritura Publica 10052, Libro 167 del 22/11/2010	1,528.91
1231 14000110 0125	Fraccionamiento LOS CAPULINES II de Tuxtla Gtz / Mza-10, Lote-1 / Escritura Publica 10052, Libro 167 del 22/11/2010	1,528.91
1231 14000110 0126	Fraccionamiento LOS CAPULINES II de Tuxtla Gtz / Mza-10, Lote-3 / Escritura Publica 10052, Libro 167 del 22/11/2010	1,528.91
1231 14000110 0127	Fraccionamiento LOS CAPULINES II de Tuxtla Gtz / Mza-10, Lote-13 / Escritura Publica 10052, Libro 167 del 22/11/2010	1,528.91
1231 14000110 0128	Fraccionamiento LOS CAPULINES II de Tuxtla Gtz / Mza-10, Lote-14 / Escritura Publica 10052, Libro 167 del 22/11/2010	1,528.91
1231 14000110 0129	Fraccionamiento LOS CAPULINES II de Tuxtla Gtz / Mza-10, Lote-15 / Escritura Publica 10052, Libro 167 del 22/11/2010	1,528.91

PROMOTORA DE VIVIENDA CHIAPAS
SISTEMA CONTABLE 2021
RELACIÓN DE BIENES INMUEBLES QUE COMPONEN SU PATRIMONIO

Página 12 de 36

Cuenta Pública al 31 de diciembre de 2021

Hora: 12:59:12p. m.

Fecha: 22/02/2022

Código	Descripción del Bien	Valor en Libros
1231 14000110 0130	Fraccionamiento LOS CAPULINES II de Tuxtla Gtz / Mza-10, Lote-17 / Escritura Publica 10052, Libro 167 del 22/11/2010	1,528.91
1231 14000110 0131	Fraccionamiento LOS CAPULINES II de Tuxtla Gtz / Mza-10, Lote-18 / Escritura Publica 10052, Libro 167 del 22/11/2010	1,528.91
1231 14000110 0132	Fraccionamiento LOS CAPULINES II de Tuxtla Gtz / Mza-10, Lote-19 / Escritura Publica 10052, Libro 167 del 22/11/2010	1,528.91
1231 14000110 0133	Fraccionamiento LOS CAPULINES II de Tuxtla Gtz / Mza-10, Lote-20 / Escritura Publica 10052, Libro 167 del 22/11/2010	1,528.91
1231 14000110 0134	Fraccionamiento LOS CAPULINES II de Tuxtla Gtz / Mza-11, Lote-3 / Escritura Publica 10052, Libro 167 del 22/11/2010	1,528.91
1231 14000110 0135	Fraccionamiento LOS CAPULINES II de Tuxtla Gtz / Mza-11, Lote-7 / Escritura Publica 10052, Libro 167 del 22/11/2010	1,528.91
1231 14000110 0136	Fraccionamiento LOS CAPULINES II de Tuxtla Gtz / Mza-11, Lote-8 / Escritura Publica 10052, Libro 167 del 22/11/2010	1,528.91
1231 14000110 0137	Fraccionamiento LOS CAPULINES II de Tuxtla Gtz / Mza-11, Lote-10 / Escritura Publica 10052, Libro 167 del 22/11/2010	1,528.91
1231 14000110 0138	Fraccionamiento LOS CAPULINES II de Tuxtla Gtz / Mza-11, Lote-11 / Escritura Publica 10052, Libro 167 del 22/11/2010	1,528.91
1231 14000110 0139	Fraccionamiento LOS CAPULINES II de Tuxtla Gtz / Mza-11, Lote-13 / Escritura Publica 10052, Libro 167 del 22/11/2010	1,528.91
1231 14000110 0140	Fraccionamiento LOS CAPULINES II de Tuxtla Gtz / Mza-13, Lote-2 / Escritura Publica 10052, Libro 167 del 22/11/2010	1,528.91
1231 14000110 0141	Fraccionamiento LOS CAPULINES II de Tuxtla Gtz / Mza-13, Lote-4 / Escritura Publica 10052, Libro 167 del 22/11/2010	1,528.91
1231 14000110 0142	Fraccionamiento LOS CAPULINES II de Tuxtla Gtz / Mza-13, Lote-6 / Escritura Publica 10052, Libro 167 del 22/11/2010	1,528.91
1231 14000110 0143	Fraccionamiento LOS CAPULINES II de Tuxtla Gtz / Mza-13, Lote-7 / Escritura Publica 10052, Libro 167 del 22/11/2010	1,528.91
1231 14000110 0144	Fraccionamiento LOS CAPULINES II de Tuxtla Gtz / Mza-13, Lote-11 / Escritura Publica 10052, Libro 167 del 22/11/2010	1,528.91
1231 14000110 0145	Fraccionamiento LOS CAPULINES II de Tuxtla Gtz / Mza-13, Lote-12 / Escritura Publica 10052, Libro 167 del 22/11/2010	1,528.91
1231 14000110 0146	Fraccionamiento LOS CAPULINES II de Tuxtla Gtz / Mza-13, Lote-14 / Escritura Publica 10052, Libro 167 del 22/11/2010	1,528.91
1231 14000110 0147	Fraccionamiento LOS CAPULINES II de Tuxtla Gtz / Mza-13, Lote-16 / Escritura Publica 10052, Libro 167 del 22/11/2010	1,528.91
1231 14000110 0148	Fraccionamiento LOS CAPULINES II de Tuxtla Gtz / Mza-13, Lote-22 / Escritura Publica 10052, Libro 167 del 22/11/2010	1,528.91
1231 14000110 0149	Fraccionamiento LOS CAPULINES II de Tuxtla Gtz / Mza-13, Lote-25 / Escritura Publica 10052, Libro 167 del 22/11/2010	1,528.91
1231 14000110 0150	Fraccionamiento LOS CAPULINES II de Tuxtla Gtz / Mza-13, Lote-28 / Escritura Publica 10052, Libro 167 del 22/11/2010	1,528.91
1231 14000110 0151	Fraccionamiento LOS CAPULINES II de Tuxtla Gtz / Mza-13, Lote-29 / Escritura Publica 10052, Libro 167 del 22/11/2010	1,528.91
1231 14000110 0152	Fraccionamiento LOS CAPULINES II de Tuxtla Gtz / Mza-13, Lote-30 / Escritura Publica 10052, Libro 167 del 22/11/2010	1,528.91
1231 14000110 0153	Fraccionamiento LOS CAPULINES II de Tuxtla Gtz / Mza-Ñ, Lote-9 / Escritura Publica 10052, Libro 167 del 22/11/2010	1,528.91
1231 14000110 0154	Fraccionamiento LOS CAPULINES II de Tuxtla Gtz / Mza-Ñ, Lote-10 / Escritura Publica 10052, Libro 167 del 22/11/2010	1,528.91
1231 14000110 0155	Fraccionamiento LOS CAPULINES II de Tuxtla Gtz / Mza-Ñ, Lote-11 / Escritura Publica 10052, Libro 167 del 22/11/2010	1,528.91
1231 14000110 0156	Fraccionamiento LOS CAPULINES II de Tuxtla Gtz / Mza-O, Lote-11 / Escritura Publica 10052, Libro 167 del 22/11/2010	1,528.91

PROMOTORA DE VIVIENDA CHIAPAS
SISTEMA CONTABLE 2021
RELACIÓN DE BIENES INMUEBLES QUE COMPONEN SU PATRIMONIO

Página 13 de 36

Cuenta Pública al 31 de diciembre de 2021

Hora: 12:59:12p. m.

Fecha: 22/02/2022

Código	Descripción del Bien	Valor en Libros
1231 14000110 0157	Fraccionamiento LOS CAPULINES II de Tuxtla Gtz / Mza-O, Lote-12 / Escritura Publica 10052, Libro 167 del 22/11/2010	1,528.91
1231 14000110 0158	Fraccionamiento LOS CAPULINES II de Tuxtla Gtz / Mza-P, Lote-11 / Escritura Publica 10052, Libro 167 del 22/11/2010	1,528.91
1231 14000110 0159	Fraccionamiento LOS CAPULINES II de Tuxtla Gtz / Mza-P, Lote-12 / Escritura Publica 10052, Libro 167 del 22/11/2010	1,528.91
1231 14000110 0160	Fraccionamiento LOS CAPULINES II de Tuxtla Gtz / Mza-Q, Lote-9 / Escritura Publica 10052, Libro 167 del 22/11/2010	1,528.91
1231 14000110 0161	Fraccionamiento LOS CAPULINES II de Tuxtla Gtz / Mza-T, Lote-10 / Escritura Publica 10052, Libro 167 del 22/11/2010	1,528.91
1231 14000110 0162	Fraccionamiento LOS CAPULINES II de Tuxtla Gtz / Mza-T, Lote-11 / Escritura Publica 10052, Libro 167 del 22/11/2010	1,528.91
1231 14000110 0163	Fraccionamiento LOS CAPULINES II de Tuxtla Gtz / Mza-U, Lote-10 / Escritura Publica 10052, Libro 167 del 22/11/2010	1,528.91
1231 14000111 0001	Fraccionamiento El Paraiso I de Tapachula Chis / Mza-3, Lote-1 / Escritura Publica 10305, Libro 172 del 19/05/2011	11,013.00
1231 14000111 0002	Fraccionamiento El Paraiso I de Tapachula Chis / Mza-3, Lote-3 / Escritura Publica 10305, Libro 172 del 19/05/2011	11,013.00
1231 14000111 0003	Fraccionamiento Loma Llnda, de Tapachula Chis / Mza-A, Lote-18 / Escritura Publica 10305, Libro 172 del 19/05/2011	5,480.58
1231 14000111 0004	Fraccionamiento Loma Llnda, de Tapachula Chis / Mza-B, Lote-15 / Escritura Publica 10305, Libro 172 del 19/05/2011	5,480.58
1231 14000111 0005	Fraccionamiento Loma Llnda, de Tapachula Chis / Mza-D, Lote-2 / Escritura Publica 10305, Libro 172 del 19/05/2011	5,480.58
1231 14000111 0006	Fraccionamiento SAN JUAN DE LOS LAGOS, de Tapachula Chis / Mza-1, Lote-3 / Escritura Publica 10305, Libro 172 del 19/05/2011	2,114.87
1231 14000111 0007	Fraccionamiento SAN JUAN DE LOS LAGOS, de Tapachula Chis / Mza-2, Lote-4 / Escritura Publica 10305, Libro 172 del 19/05/2011	2,114.87
1231 14000111 0008	Fraccionamiento SAN JUAN DE LOS LAGOS, de Tapachula Chis / Mza-3, Lote-6 / Escritura Publica 10305, Libro 172 del 19/05/2011	2,114.87
1231 14000112 0001	Fraccionamiento Artículo 115 de SCLC, Chiapas, Mza-1, Lote-2, Escritura Publica No 10,942, Vol-182, del 06/07/2012. Notario Publico Jose Antonio Gonzalez Solorzano	70,063.69
1231 14000112 0002	Fraccionamiento Artículo 115 de SCLC, Chiapas, Mza-1, Lote-5, Escritura Publica No 10,942, Vol-182, del 06/07/2012. Notario Publico Jose Antonio Gonzalez Solorzano	70,063.69
1231 14000112 0003	Fraccionamiento Artículo 115 de SCLC, Chiapas, Mza-1, Lote-12, Escritura Publica No 10,942, Vol-182, del 06/07/2012. Notario Publico Jose Antonio Gonzalez Solorzano	70,063.69
1231 14000112 0004	Fraccionamiento Artículo 115 de SCLC, Chiapas, Mza-1, Lote-13, Escritura Publica No 10,942, Vol-182, del 06/07/2012. Notario Publico Jose Antonio Gonzalez Solorzano	70,063.69
1231 14000112 0005	Fraccionamiento Artículo 115 de SCLC, Chiapas, Mza-2, Lote-3, Escritura Publica No 10,942, Vol-182, del 06/07/2012. Notario Publico Jose Antonio Gonzalez Solorzano	70,063.69
1231 14000112 0006	Fraccionamiento Artículo 115 de SCLC, Chiapas, Mza-2, Lote-8, Escritura Publica No 10,942, Vol-182, del 06/07/2012. Notario Publico Jose Antonio Gonzalez Solorzano	70,063.69
1231 14000112 0007	Fraccionamiento Artículo 115 de SCLC, Chiapas, Mza-2, Lote-10, Escritura Publica No 10,942, Vol-182, del 06/07/2012. Notario Publico Jose Antonio Gonzalez Solorzano	70,063.69
1231 14000112 0008	Fraccionamiento Artículo 115 de SCLC, Chiapas, Mza-2, Lote-11, Escritura Publica No 10,942, Vol-182, del 06/07/2012. Notario Publico Jose Antonio Gonzalez Solorzano	70,063.69

PROMOTORA DE VIVIENDA CHIAPAS**SISTEMA CONTABLE 2021****RELACIÓN DE BIENES INMUEBLES QUE COMPONEN SU PATRIMONIO**

Página 14 de 36

Cuenta Pública al 31 de diciembre de 2021

Hora: 12:59:12p. m.

Fecha: 22/02/2022

Código	Descripción del Bien	Valor en Libros
1231 14000112 0009	Fraccionamiento Artículo 115 de SCLC, Chiapas, Mza-2, Lote-12, Escritura Publica No 10,942, Vol-182, del 06/07/2012. Notario Publico Jose Antonio Gonzalez Solorzano	70,063.69
1231 14000112 0010	Fraccionamiento Artículo 115 de SCLC, Chiapas, Mza-2, Lote-13, Escritura Publica No 10,942, Vol-182, del 06/07/2012. Notario Publico Jose Antonio Gonzalez Solorzano	70,063.69
1231 14000112 0011	Fraccionamiento Artículo 115 de SCLC, Chiapas, Mza-2, Lote-14, Escritura Publica No 10,942, Vol-182, del 06/07/2012. Notario Publico Jose Antonio Gonzalez Solorzano	70,063.69
1231 14000112 0012	Fraccionamiento Artículo 115 de SCLC, Chiapas, Mza-2, Lote-15, Escritura Publica No 10,942, Vol-182, del 06/07/2012. Notario Publico Jose Antonio Gonzalez Solorzano	70,063.69
1231 14000112 0013	Fraccionamiento Artículo 115 de SCLC, Chiapas, Mza-2, Lote-16, Escritura Publica No 10,942, Vol-182, del 06/07/2012. Notario Publico Jose Antonio Gonzalez Solorzano	70,063.69
1231 14000112 0014	Fraccionamiento Artículo 115 de SCLC, Chiapas, Mza-3, Lote-3, Escritura Publica No 10,942, Vol-182, del 06/07/2012. Notario Publico Jose Antonio Gonzalez Solorzano	70,063.69
1231 14000112 0015	Fraccionamiento Artículo 115 de SCLC, Chiapas, Mza-3, Lote-5, Escritura Publica No 10,942, Vol-182, del 06/07/2012. Notario Publico Jose Antonio Gonzalez Solorzano	70,063.69
1231 14000112 0016	Fraccionamiento Artículo 115 de SCLC, Chiapas, Mza-3, Lote-9, Escritura Publica No 10,942, Vol-182, del 06/07/2012. Notario Publico Jose Antonio Gonzalez Solorzano	70,063.69
1231 14000112 0017	Fraccionamiento Artículo 115 de SCLC, Chiapas, Mza-3, Lote-10, Escritura Publica No 10,942, Vol-182, del 06/07/2012. Notario Publico Jose Antonio Gonzalez Solorzano	70,063.69
1231 14000112 0018	Fraccionamiento Artículo 115 de SCLC, Chiapas, Mza-3, Lote-11, Escritura Publica No 10,942, Vol-182, del 06/07/2012. Notario Publico Jose Antonio Gonzalez Solorzano	70,063.69
1231 14000112 0019	Fraccionamiento Artículo 115 de SCLC, Chiapas, Mza-3, Lote-12, Escritura Publica No 10,942, Vol-182, del 06/07/2012. Notario Publico Jose Antonio Gonzalez Solorzano	70,063.69
1231 14000112 0020	Fraccionamiento Artículo 115 de SCLC, Chiapas, Mza-3, Lote-13, Escritura Publica No 10,942, Vol-182, del 06/07/2012. Notario Publico Jose Antonio Gonzalez Solorzano	70,063.69
1231 14000112 0021	Fraccionamiento Artículo 115 de SCLC, Chiapas, Mza-3, Lote-14, Escritura Publica No 10,942, Vol-182, del 06/07/2012. Notario Publico Jose Antonio Gonzalez Solorzano	70,063.69
1231 14000112 0022	Fraccionamiento Artículo 115 de SCLC, Chiapas, Mza-4, Lote-1, Escritura Publica No 10,942, Vol-182, del 06/07/2012. Notario Publico Jose Antonio Gonzalez Solorzano	70,063.69
1231 14000112 0023	Fraccionamiento Artículo 115 de SCLC, Chiapas, Mza-4, Lote-2, Escritura Publica No 10,942, Vol-182, del 06/07/2012. Notario Publico Jose Antonio Gonzalez Solorzano	70,063.69
1231 14000112 0024	Fraccionamiento Artículo 115 de SCLC, Chiapas, Mza-4, Lote-6, Escritura Publica No 10,942, Vol-182, del 06/07/2012. Notario Publico Jose Antonio Gonzalez Solorzano	70,063.69
1231 14000112 0025	Fraccionamiento Artículo 115 de SCLC, Chiapas, Mza-4, Lote-10, Escritura Publica No 10,942, Vol-182, del 06/07/2012. Notario Publico Jose Antonio Gonzalez Solorzano	70,063.69
1231 14000112 0026	Fraccionamiento Artículo 115 de SCLC, Chiapas, Mza-4, Lote-13, Escritura Publica No 10,942, Vol-182, del 06/07/2012. Notario Publico Jose Antonio Gonzalez Solorzano	70,063.69

PROMOTORA DE VIVIENDA CHIAPAS**SISTEMA CONTABLE 2021****RELACIÓN DE BIENES INMUEBLES QUE COMPONEN SU PATRIMONIO**

Página 15 de 36

Cuenta Pública al 31 de diciembre de 2021

Hora: 12:59:12p. m.

Fecha: 22/02/2022

Código	Descripción del Bien	Valor en Libros
1231 14000112 0027	Fraccionamiento Artículo 115 de SCLC, Chiapas, Mza-5, Lote-2, Escritura Publica No 10,942, Vol-182, del 06/07/2012. Notario Publico Jose Antonio Gonzalez Solorzano	70,063.69
1231 14000112 0028	Fraccionamiento Artículo 115 de SCLC, Chiapas, Mza-5, Lote-6, Escritura Publica No 10,942, Vol-182, del 06/07/2012. Notario Publico Jose Antonio Gonzalez Solorzano	70,063.69
1231 14000112 0029	Fraccionamiento Artículo 115 de SCLC, Chiapas, Mza-5, Lote-7, Escritura Publica No 10,942, Vol-182, del 06/07/2012. Notario Publico Jose Antonio Gonzalez Solorzano	70,063.69
1231 14000112 0030	Fraccionamiento Artículo 115 de SCLC, Chiapas, Mza-6, Lote-1, Escritura Publica No 10,942, Vol-182, del 06/07/2012. Notario Publico Jose Antonio Gonzalez Solorzano	70,063.69
1231 14000112 0031	Fraccionamiento Artículo 115 de SCLC, Chiapas, Mza-6, Lote-3, Escritura Publica No 10,942, Vol-182, del 06/07/2012. Notario Publico Jose Antonio Gonzalez Solorzano	70,063.69
1231 14000112 0032	Fraccionamiento Artículo 115 de SCLC, Chiapas, Mza-6, Lote-4, Escritura Publica No 10,942, Vol-182, del 06/07/2012. Notario Publico Jose Antonio Gonzalez Solorzano	70,063.69
1231 14000112 0033	Fraccionamiento Artículo 115 de SCLC, Chiapas, Mza-6, Lote-5, Escritura Publica No 10,942, Vol-182, del 06/07/2012. Notario Publico Jose Antonio Gonzalez Solorzano	70,063.69
1231 14000112 0034	Fraccionamiento Artículo 115 de SCLC, Chiapas, Mza-6, Lote-7, Escritura Publica No 10,942, Vol-182, del 06/07/2012. Notario Publico Jose Antonio Gonzalez Solorzano	70,063.69
1231 14000112 0035	Fraccionamiento Artículo 115 de SCLC, Chiapas, Mza-6, Lote-8, Escritura Publica No 10,942, Vol-182, del 06/07/2012. Notario Publico Jose Antonio Gonzalez Solorzano	70,063.69
1231 14000112 0036	Fraccionamiento Artículo 115 de SCLC, Chiapas, Mza-6, Lote-10, Escritura Publica No 10,942, Vol-182, del 06/07/2012. Notario Publico Jose Antonio Gonzalez Solorzano	70,063.69
1231 14000112 0037	Fraccionamiento Artículo 115 de SCLC, Chiapas, Mza-7, Lote-1, Escritura Publica No 10,942, Vol-182, del 06/07/2012. Notario Publico Jose Antonio Gonzalez Solorzano	70,063.69
1231 14000112 0038	Fraccionamiento Artículo 115 de SCLC, Chiapas, Mza-7, Lote-7, Escritura Publica No 10,942, Vol-182, del 06/07/2012. Notario Publico Jose Antonio Gonzalez Solorzano	70,063.69
1231 14000112 0039	Fraccionamiento Artículo 115 de SCLC, Chiapas, Mza-7, Lote-88, Escritura Publica No 10,942, Vol-182, del 06/07/2012. Notario Publico Jose Antonio Gonzalez Solorzano	70,063.69
1231 14000112 0040	Fraccionamiento Artículo 115 de SCLC, Chiapas, Mza-8, Lote-4, Escritura Publica No 10,942, Vol-182, del 06/07/2012. Notario Publico Jose Antonio Gonzalez Solorzano	70,063.69
1231 14000112 0041	Fraccionamiento Artículo 115 de SCLC, Chiapas, Mza-8, Lote-7, Escritura Publica No 10,942, Vol-182, del 06/07/2012. Notario Publico Jose Antonio Gonzalez Solorzano	70,063.69
1231 14000112 0042	Fraccionamiento Artículo 115 de SCLC, Chiapas, Mza-9, Lote-6, Escritura Publica No 10,942, Vol-182, del 06/07/2012. Notario Publico Jose Antonio Gonzalez Solorzano	70,063.69
1231 14000112 0043	Fraccionamiento Artículo 115 de SCLC, Chiapas, Mza-9, Lote-11, Escritura Publica No 10,942, Vol-182, del 06/07/2012. Notario Publico Jose Antonio Gonzalez Solorzano	70,063.69
1231 14000112 0044	Fraccionamiento Artículo 115 de SCLC, Chiapas, Mza-9, Lote-17, Escritura Publica No 10,942, Vol-182, del 06/07/2012. Notario Publico Jose Antonio Gonzalez Solorzano	70,063.69

PROMOTORA DE VIVIENDA CHIAPAS
SISTEMA CONTABLE 2021
RELACIÓN DE BIENES INMUEBLES QUE COMPONEN SU PATRIMONIO

Página 16 de 36

Cuenta Pública al 31 de diciembre de 2021

Hora: 12:59:12p. m.

Fecha: 22/02/2022

Código	Descripción del Bien	Valor en Libros
1231 14000112 0045	Fraccionamiento Artículo 115 de SCLC, Chiapas, Mza-9, Lote-18, Escritura Publica No 10,942, Vol-182, del 06/07/2012. Notario Publico Jose Antonio Gonzalez Solorzano	70,063.69
1231 14000112 0046	Fraccionamiento Artículo 115 de SCLC, Chiapas, Mza-9, Lote-21, Escritura Publica No 10,942, Vol-182, del 06/07/2012. Notario Publico Jose Antonio Gonzalez Solorzano	70,063.69
1231 14000112 0047	Fraccionamiento Artículo 115 de SCLC, Chiapas, Mza-9, Lote-22, Escritura Publica No 10,942, Vol-182, del 06/07/2012. Notario Publico Jose Antonio Gonzalez Solorzano	70,063.69
1231 14000112 0048	Fraccionamiento Artículo 115 de SCLC, Chiapas, Mza-9, Lote-25, Escritura Publica No 10,942, Vol-182, del 06/07/2012. Notario Publico Jose Antonio Gonzalez Solorzano	70,063.69
1231 14000112 0049	Fraccionamiento Artículo 115 de SCLC, Chiapas, Mza-9, Lote-28, Escritura Publica No 10,942, Vol-182, del 06/07/2012. Notario Publico Jose Antonio Gonzalez Solorzano	70,063.69
1231 14000112 0050	Fraccionamiento Artículo 115 de SCLC, Chiapas, Mza-9, Lote-29, Escritura Publica No 10,942, Vol-182, del 06/07/2012. Notario Publico Jose Antonio Gonzalez Solorzano	70,063.69
1231 14000112 0051	Fraccionamiento Artículo 115 de SCLC, Chiapas, Mza-9, Lote-31, Escritura Publica No 10,942, Vol-182, del 06/07/2012. Notario Publico Jose Antonio Gonzalez Solorzano	70,063.69
1231 14000112 0052	Fraccionamiento Artículo 115 de SCLC, Chiapas, Mza-9, Lote-32, Escritura Publica No 10,942, Vol-182, del 06/07/2012. Notario Publico Jose Antonio Gonzalez Solorzano	70,063.69
1231 14000112 0053	Fraccionamiento Artículo 115 de SCLC, Chiapas, Mza-9, Lote-36, Escritura Publica No 10,942, Vol-182, del 06/07/2012. Notario Publico Jose Antonio Gonzalez Solorzano	70,063.69
1231 14000112 0054	Fraccionamiento Artículo 115 de SCLC, Chiapas, Mza-9, Lote-40, Escritura Publica No 10,942, Vol-182, del 06/07/2012. Notario Publico Jose Antonio Gonzalez Solorzano	70,063.69
1231 14000112 0055	Fraccionamiento Artículo 115 de SCLC, Chiapas, Mza-9, Lote-43, Escritura Publica No 10,942, Vol-182, del 06/07/2012. Notario Publico Jose Antonio Gonzalez Solorzano	70,063.69
1231 14000112 0056	Fraccionamiento Artículo 115 de SCLC, Chiapas, Mza-9, Lote-44, Escritura Publica No 10,942, Vol-182, del 06/07/2012. Notario Publico Jose Antonio Gonzalez Solorzano	70,063.69
1231 14000112 0057	Fraccionamiento Artículo 115 de SCLC, Chiapas, Mza-9, Lote-49, Escritura Publica No 10,942, Vol-182, del 06/07/2012. Notario Publico Jose Antonio Gonzalez Solorzano	70,063.69
1231 14000112 0058	Fraccionamiento Artículo 115 de SCLC, Chiapas, Mza-9, Lote-53, Escritura Publica No 10,942, Vol-182, del 06/07/2012. Notario Publico Jose Antonio Gonzalez Solorzano	70,063.69
1231 14000112 0059	Fraccionamiento Artículo 115 de SCLC, Chiapas, Mza-9, Lote-54, Escritura Publica No 10,942, Vol-182, del 06/07/2012. Notario Publico Jose Antonio Gonzalez Solorzano	70,063.69
1231 14000112 0060	Fraccionamiento Artículo 115 de SCLC, Chiapas, Mza-9, Lote-58, Escritura Publica No 10,942, Vol-182, del 06/07/2012. Notario Publico Jose Antonio Gonzalez Solorzano	70,063.69
1231 14000112 0061	Fraccionamiento Artículo 115 de SCLC, Chiapas, Mza-9, Lote-59, Escritura Publica No 10,942, Vol-182, del 06/07/2012. Notario Publico Jose Antonio Gonzalez Solorzano	70,063.69
1231 14000116 0001	Predio "JERUSALEM" ubicado en Mpio de Catazaja Chiapas, con Superficie de 01-50-00.00 Hectareas, Escritura Publica 692 Vol. XXVII del 30/Abril/2019,	360,000.00
1231 14000183 0001	Fracc RENOVACION de Tuxtla Gtz Chiapas / Manz-1, Lote-2 / Escritura Publica 1,903, Vol 41 del 16/05/1983	5,128.20

PROMOTORA DE VIVIENDA CHIAPAS
SISTEMA CONTABLE 2021
RELACIÓN DE BIENES INMUEBLES QUE COMPONEN SU PATRIMONIO

Página 17 de 36

Cuenta Pública al 31 de diciembre de 2021

Hora: 12:59:12p. m.

Fecha: 22/02/2022

Código	Descripción del Bien	Valor en Libros
1231 14000183 0002	Fracc RENOVACION de Tuxtla Gtz Chiapas / Manz-1, Lote-10 / Escritura Publica 1,903, Vol 41 del 16/05/1983	5,128.20
1231 14000183 0003	Fracc RENOVACION de Tuxtla Gtz Chiapas / Manz-1, Lote-14 / Escritura Publica 1,903, Vol 41 del 16/05/1983	5,128.20
1231 14000183 0004	Fracc RENOVACION de Tuxtla Gtz Chiapas / Manz-1, Lote-15 / Escritura Publica 1,903, Vol 41 del 16/05/1983	5,128.20
1231 14000183 0005	Fracc RENOVACION de Tuxtla Gtz Chiapas / Manz-1, Lote-16 / Escritura Publica 1,903, Vol 41 del 16/05/1983	5,128.20
1231 14000183 0006	Fracc RENOVACION de Tuxtla Gtz Chiapas / Manz-2, Lote-1 / Escritura Publica 1,903, Vol 41 del 16/05/1983	5,128.20
1231 14000183 0007	Fracc RENOVACION de Tuxtla Gtz Chiapas / Manz-2, Lote-4 / Escritura Publica 1,903, Vol 41 del 16/05/1983	5,128.20
1231 14000183 0008	Fracc RENOVACION de Tuxtla Gtz Chiapas / Manz-3, Lote-3 / Escritura Publica 1,903, Vol 41 del 16/05/1983	5,128.20
1231 14000183 0009	Fracc RENOVACION de Tuxtla Gtz Chiapas / Manz-3, Lote-17 / Escritura Publica 1,903, Vol 41 del 16/05/1983	5,128.20
1231 14000183 0010	Fracc RENOVACION de Tuxtla Gtz Chiapas / Manz-3, Lote-21 / Escritura Publica 1,903, Vol 41 del 16/05/1983	5,128.20
1231 14000183 0011	Fracc RENOVACION de Tuxtla Gtz Chiapas / Manz-3, Lote-24 / Escritura Publica 1,903, Vol 41 del 16/05/1983	5,128.20
1231 14000183 0012	Fracc RENOVACION de Tuxtla Gtz Chiapas / Manz-4, Lote-1 / Escritura Publica 1,903, Vol 41 del 16/05/1983	5,128.20
1231 14000183 0013	Fracc RENOVACION de Tuxtla Gtz Chiapas / Manz-4, Lote-2 / Escritura Publica 1,903, Vol 41 del 16/05/1983	5,128.20
1231 14000183 0014	Fracc RENOVACION de Tuxtla Gtz Chiapas / Manz-4, Lote-4 / Escritura Publica 1,903, Vol 41 del 16/05/1983	5,128.20
1231 14000183 0015	Fracc RENOVACION de Tuxtla Gtz Chiapas / Manz-5, Lote-1 / Escritura Publica 1,903, Vol 41 del 16/05/1983	5,128.20
1231 14000183 0016	Fracc RENOVACION de Tuxtla Gtz Chiapas / Manz-5, Lote-7 / Escritura Publica 1,903, Vol 41 del 16/05/1983	5,128.20
1231 14000183 0017	Fracc RENOVACION de Tuxtla Gtz Chiapas / Manz-5, Lote-8 / Escritura Publica 1,903, Vol 41 del 16/05/1983	5,128.20
1231 14000183 0018	Fracc RENOVACION de Tuxtla Gtz Chiapas / Manz-5, Lote-9 / Escritura Publica 1,903, Vol 41 del 16/05/1983	5,128.20
1231 14000183 0019	Fracc RENOVACION de Tuxtla Gtz Chiapas / Manz-7, Lote-1 / Escritura Publica 1,903, Vol 41 del 16/05/1983	5,128.20
1231 14000183 0020	Fracc RENOVACION de Tuxtla Gtz Chiapas / Manz-7, Lote-3 / Escritura Publica 1,903, Vol 41 del 16/05/1983	5,128.20
1231 14000183 0021	Fracc RENOVACION de Tuxtla Gtz Chiapas / Manz-7, Lote-4 / Escritura Publica 1,903, Vol 41 del 16/05/1983	5,128.20
1231 14000183 0022	Fracc RENOVACION de Tuxtla Gtz Chiapas / Manz-7, Lote-7 / Escritura Publica 1,903, Vol 41 del 16/05/1983	5,128.20
1231 14000183 0023	Fracc RENOVACION de Tuxtla Gtz Chiapas / Manz-7, Lote-8 / Escritura Publica 1,903, Vol 41 del 16/05/1983	5,128.20
1231 14000183 0024	Fracc RENOVACION de Tuxtla Gtz Chiapas / Manz-7, Lote-10 / Escritura Publica 1,903, Vol 41 del 16/05/1983	5,128.20
1231 14000183 0025	Fracc RENOVACION de Tuxtla Gtz Chiapas / Manz-8, Lote-1 / Escritura Publica 1,903, Vol 41 del 16/05/1983	5,128.20
1231 14000183 0026	Fracc RENOVACION de Tuxtla Gtz Chiapas / Manz-8, Lote-4 / Escritura Publica 1,903, Vol 41 del 16/05/1983	5,128.20
1231 14000183 0027	Fracc RENOVACION de Tuxtla Gtz Chiapas / Manz-8, Lote-8 / Escritura Publica 1,903, Vol 41 del 16/05/1983	5,128.20
1231 14000183 0028	Fracc RENOVACION de Tuxtla Gtz Chiapas / Manz-8, Lote-9 / Escritura Publica 1,903, Vol 41 del 16/05/1983	5,128.20

PROMOTORA DE VIVIENDA CHIAPAS
SISTEMA CONTABLE 2021
RELACIÓN DE BIENES INMUEBLES QUE COMPONEN SU PATRIMONIO

Página 18 de 36

Cuenta Pública al 31 de diciembre de 2021

Hora: 12:59:12p. m.

Fecha: 22/02/2022

Código	Descripción del Bien	Valor en Libros
1231 14000183 0029	Fracc RENOVACION de Tuxtla Gtz Chiapas / Manz-8, Lote-10 / Escritura Publica 1,903, Vol 41 del 16/05/1983	5,128.20
1231 14000183 0030	Fracc RENOVACION de Tuxtla Gtz Chiapas / Manz-8, Lote-11 / Escritura Publica 1,903, Vol 41 del 16/05/1983	5,128.20
1231 14000183 0031	Fracc RENOVACION de Tuxtla Gtz Chiapas / Manz-8, Lote-13 / Escritura Publica 1,903, Vol 41 del 16/05/1983	5,128.20
1231 14000183 0032	Fracc RENOVACION de Tuxtla Gtz Chiapas / Manz-9, Lote-1 / Escritura Publica 1,903, Vol 41 del 16/05/1983	5,128.20
1231 14000183 0033	Fracc RENOVACION de Tuxtla Gtz Chiapas / Manz-9, Lote-3 / Escritura Publica 1,903, Vol 41 del 16/05/1983	5,128.20
1231 14000183 0034	Fracc RENOVACION de Tuxtla Gtz Chiapas / Manz-9, Lote-4 / Escritura Publica 1,903, Vol 41 del 16/05/1983	5,128.20
1231 14000183 0035	Fracc RENOVACION de Tuxtla Gtz Chiapas / Manz-10, Lote-7 / Escritura Publica 1,903, Vol 41 del 16/05/1983	5,128.20
1231 14000183 0036	Fracc RENOVACION de Tuxtla Gtz Chiapas / Manz-10, Lote-10 / Escritura Publica 1,903, Vol 41 del 16/05/1983	5,128.20
1231 14000183 0037	Fracc RENOVACION de Tuxtla Gtz Chiapas / Manz-10, Lote-11 / Escritura Publica 1,903, Vol 41 del 16/05/1983	5,128.20
1231 14000183 0038	Fracc RENOVACION de Tuxtla Gtz Chiapas / Manz-12, Lote-2 / Escritura Publica 1,903, Vol 41 del 16/05/1983	5,128.20
1231 14000183 0039	Fracc RENOVACION de Tuxtla Gtz Chiapas / Manz-12, Lote-7 / Escritura Publica 1,903, Vol 41 del 16/05/1983	5,128.20
1231 14000183 0040	Fracc RENOVACION de Tuxtla Gtz Chiapas / Manz-12, Lote-11 / Escritura Publica 1,903, Vol 41 del 16/05/1983	5,128.20
1231 14000183 0041	Fracc RENOVACION de Tuxtla Gtz Chiapas / Manz-12, Lote-20 / Escritura Publica 1,903, Vol 41 del 16/05/1983	5,128.20
1231 14000183 0042	Fracc RENOVACION de Tuxtla Gtz Chiapas / Manz-13, Lote-5 / Escritura Publica 1,903, Vol 41 del 16/05/1983	5,128.20
1231 14000183 0043	Fracc RENOVACION de Tuxtla Gtz Chiapas / Manz-13, Lote-12 / Escritura Publica 1,903, Vol 41 del 16/05/1983	5,128.20
1231 14000183 0044	Fracc RENOVACION de Tuxtla Gtz Chiapas / Manz-13, Lote-14 / Escritura Publica 1,903, Vol 41 del 16/05/1983	5,128.20
1231 14000183 0045	Fracc RENOVACION de Tuxtla Gtz Chiapas / Manz-13, Lote-18 / Escritura Publica 1,903, Vol 41 del 16/05/1983	5,128.20
1231 14000183 0046	Fracc RENOVACION de Tuxtla Gtz Chiapas / Manz-13, Lote-19 / Escritura Publica 1,903, Vol 41 del 16/05/1983	5,128.20
1231 14000183 0047	Fracc RENOVACION de Tuxtla Gtz Chiapas / Manz-13, Lote-22 / Escritura Publica 1,903, Vol 41 del 16/05/1983	5,128.20
1231 14000183 0048	Fracc RENOVACION de Tuxtla Gtz Chiapas / Manz-13, Lote-25 / Escritura Publica 1,903, Vol 41 del 16/05/1983	5,128.20
1231 14000183 0049	Fracc RENOVACION de Tuxtla Gtz Chiapas / Manz-13, Lote-27 / Escritura Publica 1,903, Vol 41 del 16/05/1983	5,128.20
1231 14000183 0050	Fracc RENOVACION de Tuxtla Gtz Chiapas / Manz-14, Lote-3 / Escritura Publica 1,903, Vol 41 del 16/05/1983	5,128.20
1231 14000183 0051	Fracc RENOVACION de Tuxtla Gtz Chiapas / Manz-14, Lote-9 / Escritura Publica 1,903, Vol 41 del 16/05/1983	5,128.20
1231 14000183 0052	Fracc RENOVACION de Tuxtla Gtz Chiapas / Manz-14, Lote-11 / Escritura Publica 1,903, Vol 41 del 16/05/1983	5,128.20
1231 14000183 0053	Fracc RENOVACION de Tuxtla Gtz Chiapas / Manz-14, Lote-13 / Escritura Publica 1,903, Vol 41 del 16/05/1983	5,128.20
1231 14000183 0054	Fracc RENOVACION de Tuxtla Gtz Chiapas / Manz-14, Lote-14 / Escritura Publica 1,903, Vol 41 del 16/05/1983	5,128.20
1231 14000194 0001	Fraccionamiento SAN MARCOS de Cintalapa, Chiapas / Manz-2, Lote-13 / Escritura Publica 1,102 Vol-12 del 08/08/1994	1,519.04

PROMOTORA DE VIVIENDA CHIAPAS
SISTEMA CONTABLE 2021
RELACIÓN DE BIENES INMUEBLES QUE COMPONEN SU PATRIMONIO

Página 19 de 36

Cuenta Pública al 31 de diciembre de 2021

Hora: 12:59:12p. m.

Fecha: 22/02/2022

Código	Descripción del Bien	Valor en Libros
1231 14000194 0002	Fraccionamiento SAN MARCOS de Cintalapa, Chiapas / Manz-2, Lote-17 / Escritura Publica 1,102 Vol-12 del 08/08/1994	1,519.04
1231 14000194 0003	Fraccionamiento SAN MARCOS de Cintalapa, Chiapas / Manz-3, Lote-16 / Escritura Publica 1,102 Vol-12 del 08/08/1994	1,519.04
1231 14000194 0004	Fraccionamiento SAN MARCOS de Cintalapa, Chiapas / Manz-3, Lote-19 / Escritura Publica 1,102 Vol-12 del 08/08/1994	1,519.04
1231 14000194 0005	Fraccionamiento SAN MARCOS de Cintalapa, Chiapas / Manz-3, Lote-29 / Escritura Publica 1,102 Vol-12 del 08/08/1994	1,519.04
1231 14000194 0006	Fraccionamiento SAN MARCOS de Cintalapa, Chiapas / Manz-3, Lote-30 / Escritura Publica 1,102 Vol-12 del 08/08/1994	1,519.04
1231 14000194 0007	Fraccionamiento SAN MARCOS de Cintalapa, Chiapas / Manz-4, Lote-5 / Escritura Publica 1,102 Vol-12 del 08/08/1994	1,519.04
1231 14000194 0008	Fraccionamiento SAN MARCOS de Cintalapa, Chiapas / Manz-4, Lote-6 / Escritura Publica 1,102 Vol-12 del 08/08/1994	1,519.04
1231 14000194 0009	Fraccionamiento SAN MARCOS de Cintalapa, Chiapas / Manz-4, Lote-12 / Escritura Publica 1,102 Vol-12 del 08/08/1994	1,519.04
1231 14000194 0010	Fraccionamiento SAN MARCOS de Cintalapa, Chiapas / Manz-4, Lote-18 / Escritura Publica 1,102 Vol-12 del 08/08/1994	1,519.04
1231 14000194 0011	Fraccionamiento SAN MARCOS de Cintalapa, Chiapas / Manz-4, Lote-21 / Escritura Publica 1,102 Vol-12 del 08/08/1994	1,519.04
1231 14000194 0012	Fraccionamiento SAN MARCOS de Cintalapa, Chiapas / Manz-4, Lote-29 / Escritura Publica 1,102 Vol-12 del 08/08/1994	1,519.04
1231 14000194 0013	Fraccionamiento SAN MARCOS de Cintalapa, Chiapas / Manz-5, Lote-18 / Escritura Publica 1,102 Vol-12 del 08/08/1994	1,519.04
1231 14000194 0014	Fraccionamiento SAN MARCOS de Cintalapa, Chiapas / Manz-6, Lote-12 / Escritura Publica 1,102 Vol-12 del 08/08/1994	1,519.04
1231 14000194 0015	Fraccionamiento SAN MARCOS de Cintalapa, Chiapas / Manz-7, Lote-5 / Escritura Publica 1,102 Vol-12 del 08/08/1994	1,519.04
1231 14000194 0016	Fraccionamiento SAN MARCOS de Cintalapa, Chiapas / Manz-7, Lote-10 / Escritura Publica 1,102 Vol-12 del 08/08/1994	1,519.04
1231 14000194 0017	Fraccionamiento SAN MARCOS de Cintalapa, Chiapas / Manz-7, Lote-17 / Escritura Publica 1,102 Vol-12 del 08/08/1994	1,519.04
1231 14000194 0018	Fraccionamiento SAN MARCOS de Cintalapa, Chiapas / Manz-8, Lote-3 / Escritura Publica 1,102 Vol-12 del 08/08/1994	1,519.04
1231 14000194 0019	Fraccionamiento SAN MARCOS de Cintalapa, Chiapas / Manz-8, Lote-7 / Escritura Publica 1,102 Vol-12 del 08/08/1994	1,519.04
1231 14000194 0020	Fraccionamiento SAN MARCOS de Cintalapa, Chiapas / Manz-8, Lote-8 / Escritura Publica 1,102 Vol-12 del 08/08/1994	1,519.04
1231 14000194 0021	Fraccionamiento SAN MARCOS de Cintalapa, Chiapas / Manz-8, Lote-10 / Escritura Publica 1,102 Vol-12 del 08/08/1994	1,519.04
1231 14000194 0022	Fraccionamiento SAN MARCOS de Cintalapa, Chiapas / Manz-8, Lote-19 / Escritura Publica 1,102 Vol-12 del 08/08/1994	1,519.04
1231 14000194 0023	Fraccionamiento SAN MARCOS de Cintalapa, Chiapas / Manz-9, Lote-24 / Escritura Publica 1,102 Vol-12 del 08/08/1994	1,519.04
1231 14000194 0024	Fraccionamiento SAN MARCOS de Cintalapa, Chiapas / Manz-9, Lote-31 / Escritura Publica 1,102 Vol-12 del 08/08/1994	1,519.04
1231 14000194 0025	Fraccionamiento SAN MARCOS de Cintalapa, Chiapas / Manz-11, Lote-7 / Escritura Publica 1,102 Vol-12 del 08/08/1994	1,519.04
1231 14000194 0026	Fraccionamiento SAN MARCOS de Cintalapa, Chiapas / Manz-11, Lote-8 / Escritura Publica 1,102 Vol-12 del 08/08/1994	1,519.04
1231 14000194 0027	Fraccionamiento SAN MARCOS de Cintalapa, Chiapas / Manz-11, Lote-22 / Escritura Publica 1,102 Vol-12 del 08/08/1994	1,519.04
1231 14000194 0028	Fraccionamiento SAN MARCOS de Cintalapa, Chiapas / Manz-11, Lote-29 / Escritura Publica 1,102 Vol-12 del 08/08/1994	1,519.04

PROMOTORA DE VIVIENDA CHIAPAS
SISTEMA CONTABLE 2021
RELACIÓN DE BIENES INMUEBLES QUE COMPONEN SU PATRIMONIO

Página 20 de 36

Cuenta Pública al 31 de diciembre de 2021

Hora: 12:59:12p. m.

Fecha: 22/02/2022

Código	Descripción del Bien	Valor en Libros
1231 14000194 0029	Fraccionamiento SAN MARCOS de Cintalapa, Chiapas / Manz-12, Lote-2 / Escritura Publica 1,102 Vol-12 del 08/08/1994	1,519.04
1231 14000194 0030	Fraccionamiento SAN MARCOS de Cintalapa, Chiapas / Manz-12, Lote-21 / Escritura Publica 1,102 Vol-12 del 08/08/1994	1,519.04
1231 14000194 0031	Fraccionamiento SAN MARCOS de Cintalapa, Chiapas / Manz-12, Lote-22 / Escritura Publica 1,102 Vol-12 del 08/08/1994	1,519.04
1231 14000194 0032	Fraccionamiento SAN MARCOS de Cintalapa, Chiapas / Manz-13, Lote-11 / Escritura Publica 1,102 Vol-12 del 08/08/1994	1,519.04
1231 14000194 0033	Fraccionamiento SAN MARCOS de Cintalapa, Chiapas / Manz-13, Lote-12 / Escritura Publica 1,102 Vol-12 del 08/08/1994	1,519.04
1231 14000195 0001	Fraccionamiento CAPULINES I de Tuxtla Gtz, Chiapas,	4,238.90
1231 14000195 0002	Fracc CAPULINES I de Tuxtla Gtz, Chiapas / Manz-A, Lote-5 / Escritura Publica 1,882 Vol-32 del 13/06/1995	4,238.90
1231 14000195 0003	Fracc CAPULINES I de Tuxtla Gtz, Chiapas / Manz-A, Lote-6 / Escritura Publica 1,882 Vol-32 del 13/06/1995	4,238.90
1231 14000195 0004	Fracc CAPULINES I de Tuxtla Gtz, Chiapas / Manz-A, Lote-7 / Escritura Publica 1,882 Vol-32 del 13/06/1995	4,238.90
1231 14000195 0005	Fracc CAPULINES I de Tuxtla Gtz, Chiapas / Manz-A, Lote-10 / Escritura Publica 1,882 Vol-32 del 13/06/1995	4,238.90
1231 14000195 0006	Fracc CAPULINES I de Tuxtla Gtz, Chiapas / Manz-A, Lote-11 / Escritura Publica 1,882 Vol-32 del 13/06/1995	4,238.90
1231 14000195 0007	Fracc CAPULINES I de Tuxtla Gtz, Chiapas / Manz-B, Lote-4 / Escritura Publica 1,882 Vol-32 del 13/06/1995	4,238.90
1231 14000195 0008	Fracc CAPULINES I de Tuxtla Gtz, Chiapas / Manz-B, Lote-5 / Escritura Publica 1,882 Vol-32 del 13/06/1995	4,238.90
1231 14000195 0009	Fracc CAPULINES I de Tuxtla Gtz, Chiapas / Manz-B, Lote-13 / Escritura Publica 1,882 Vol-32 del 13/06/1995	4,238.90
1231 14000195 0010	Fracc CAPULINES I de Tuxtla Gtz, Chiapas / Manz-B, Lote-16 / Escritura Publica 1,882 Vol-32 del 13/06/1995	4,238.90
1231 14000195 0011	Fracc CAPULINES I de Tuxtla Gtz, Chiapas / Manz-B, Lote-18 / Escritura Publica 1,882 Vol-32 del 13/06/1995	4,238.90
1231 14000195 0012	Fracc CAPULINES I de Tuxtla Gtz, Chiapas / Manz-B, Lote-19 / Escritura Publica 1,882 Vol-32 del 13/06/1995	4,238.90
1231 14000195 0013	Fracc CAPULINES I de Tuxtla Gtz, Chiapas / Manz-B, Lote-20 / Escritura Publica 1,882 Vol-32 del 13/06/1995	4,238.90
1231 14000195 0014	Fracc CAPULINES I de Tuxtla Gtz, Chiapas / Manz-B, Lote-24 / Escritura Publica 1,882 Vol-32 del 13/06/1995	4,238.90
1231 14000195 0015	Fracc CAPULINES I de Tuxtla Gtz, Chiapas / Manz-B, Lote-26 / Escritura Publica 1,882 Vol-32 del 13/06/1995	4,238.90
1231 14000195 0016	Fracc CAPULINES I de Tuxtla Gtz, Chiapas / Manz-B, Lote-27 / Escritura Publica 1,882 Vol-32 del 13/06/1995	4,238.90
1231 14000195 0017	Fracc CAPULINES I de Tuxtla Gtz, Chiapas / Manz-D, Lote-4 / Escritura Publica 1,882 Vol-32 del 13/06/1995	4,238.90
1231 14000195 0018	Fracc CAPULINES I de Tuxtla Gtz, Chiapas / Manz-D, Lote-5 / Escritura Publica 1,882 Vol-32 del 13/06/1995	4,238.90
1231 14000195 0019	Fracc CAPULINES I de Tuxtla Gtz, Chiapas / Manz-D, Lote-6 / Escritura Publica 1,882 Vol-32 del 13/06/1995	4,238.90
1231 14000195 0020	Fracc CAPULINES I de Tuxtla Gtz, Chiapas / Manz-D, Lote-7 / Escritura Publica 1,882 Vol-32 del 13/06/1995	4,238.90
1231 14000195 0021	Fracc CAPULINES I de Tuxtla Gtz, Chiapas / Manz-D, Lote-8 / Escritura Publica 1,882 Vol-32 del 13/06/1995	4,238.90
1231 14000195 0022	Fracc CAPULINES I de Tuxtla Gtz, Chiapas / Manz-D, Lote-9 / Escritura Publica 1,882 Vol-32 del 13/06/1995	4,238.90
1231 14000195 0023	Fracc CAPULINES I de Tuxtla Gtz, Chiapas / Manz-D, Lote-15 / Escritura Publica 1,882 Vol-32 del 13/06/1995	4,238.90

PROMOTORA DE VIVIENDA CHIAPAS
SISTEMA CONTABLE 2021
RELACIÓN DE BIENES INMUEBLES QUE COMPONEN SU PATRIMONIO

Página 21 de 36

Cuenta Pública al 31 de diciembre de 2021

Hora: 12:59:12p. m.

Fecha: 22/02/2022

Código	Descripción del Bien	Valor en Libros
1231 14000195 0024	Fracc CAPULINES I de Tuxtla Gtz, Chiapas / Manz-D, Lote-16 / Escritura Publica 1,882 Vol-32 del 13/06/1995	4,238.90
1231 14000195 0025	Fracc CAPULINES I de Tuxtla Gtz, Chiapas / Manz-D, Lote-17 / Escritura Publica 1,882 Vol-32 del 13/06/1995	4,238.90
1231 14000195 0026	Fracc CAPULINES I de Tuxtla Gtz, Chiapas / Manz-D, Lote-24 / Escritura Publica 1,882 Vol-32 del 13/06/1995	4,238.90
1231 14000195 0027	Fracc CAPULINES I de Tuxtla Gtz, Chiapas / Manz-D, Lote-32 / Escritura Publica 1,882 Vol-32 del 13/06/1995	4,238.90
1231 14000195 0028	Fracc CAPULINES I de Tuxtla Gtz, Chiapas / Manz-D, Lote-34 / Escritura Publica 1,882 Vol-32 del 13/06/1995	4,238.90
1231 14000195 0029	Fracc CAPULINES I de Tuxtla Gtz, Chiapas / Manz-E, Lote-2 / Escritura Publica 1,882 Vol-32 del 13/06/1995	4,238.90
1231 14000195 0030	Fracc CAPULINES I de Tuxtla Gtz, Chiapas / Manz-E, Lote-7 / Escritura Publica 1,882 Vol-32 del 13/06/1995	4,238.90
1231 14000195 0031	Fracc CAPULINES I de Tuxtla Gtz, Chiapas / Manz-E, Lote-8 / Escritura Publica 1,882 Vol-32 del 13/06/1995	4,238.90
1231 14000195 0032	Fracc CAPULINES I de Tuxtla Gtz, Chiapas / Manz-E, Lote-9 / Escritura Publica 1,882 Vol-32 del 13/06/1995	4,238.90
1231 14000195 0033	Fracc CAPULINES I de Tuxtla Gtz, Chiapas / Manz-E, Lote-15 / Escritura Publica 1,882 Vol-32 del 13/06/1995	4,238.90
1231 14000195 0034	Fracc CAPULINES I de Tuxtla Gtz, Chiapas / Manz-E, Lote-17 / Escritura Publica 1,882 Vol-32 del 13/06/1995	4,238.90
1231 14000195 0035	Fracc CAPULINES I de Tuxtla Gtz, Chiapas / Manz-E, Lote-21 / Escritura Publica 1,882 Vol-32 del 13/06/1995	4,238.90
1231 14000195 0036	Fracc CAPULINES I de Tuxtla Gtz, Chiapas / Manz-E, Lote-27 / Escritura Publica 1,882 Vol-32 del 13/06/1995	4,238.90
1231 14000195 0037	Fracc CAPULINES I de Tuxtla Gtz, Chiapas / Manz-E, Lote-28 / Escritura Publica 1,882 Vol-32 del 13/06/1995	4,238.90
1231 14000195 0038	Fracc CAPULINES I de Tuxtla Gtz, Chiapas / Manz-E, Lote-32 / Escritura Publica 1,882 Vol-32 del 13/06/1995	4,238.90
1231 14000195 0039	Fracc CAPULINES I de Tuxtla Gtz, Chiapas / Manz-E, Lote-35 / Escritura Publica 1,882 Vol-32 del 13/06/1995	4,238.90
1231 14000195 0040	Fracc CAPULINES I de Tuxtla Gtz, Chiapas / Manz-F, Lote-3 / Escritura Publica 1,882 Vol-32 del 13/06/1995	4,238.90
1231 14000195 0041	Fracc CAPULINES I de Tuxtla Gtz, Chiapas / Manz-F, Lote-7 / Escritura Publica 1,882 Vol-32 del 13/06/1995	4,238.90
1231 14000195 0042	Fracc CAPULINES I de Tuxtla Gtz, Chiapas / Manz-F, Lote-9 / Escritura Publica 1,882 Vol-32 del 13/06/1995	4,238.90
1231 14000195 0043	Fracc CAPULINES I de Tuxtla Gtz, Chiapas / Manz-F, Lote-10 / Escritura Publica 1,882 Vol-32 del 13/06/1995	4,238.90
1231 14000195 0044	Fracc CAPULINES I de Tuxtla Gtz, Chiapas / Manz-F, Lote-13 / Escritura Publica 1,882 Vol-32 del 13/06/1995	4,238.90
1231 14000195 0045	Fracc CAPULINES I de Tuxtla Gtz, Chiapas / Manz-F, Lote-14 / Escritura Publica 1,882 Vol-32 del 13/06/1995	4,238.90
1231 14000195 0046	Fracc CAPULINES I de Tuxtla Gtz, Chiapas / Manz-F, Lote-15 / Escritura Publica 1,882 Vol-32 del 13/06/1995	4,238.90
1231 14000195 0047	Fracc CAPULINES I de Tuxtla Gtz, Chiapas / Manz-F, Lote-17 / Escritura Publica 1,882 Vol-32 del 13/06/1995	4,238.90
1231 14000195 0048	Fracc CAPULINES I de Tuxtla Gtz, Chiapas / Manz-F, Lote-21 / Escritura Publica 1,882 Vol-32 del 13/06/1995	4,238.90
1231 14000195 0049	Fracc CAPULINES I de Tuxtla Gtz, Chiapas / Manz-F, Lote-22 / Escritura Publica 1,882 Vol-32 del 13/06/1995	4,238.90
1231 14000195 0050	Fracc CAPULINES I de Tuxtla Gtz, Chiapas / Manz-F, Lote-25 / Escritura Publica 1,882 Vol-32 del 13/06/1995	4,238.90

PROMOTORA DE VIVIENDA CHIAPAS**SISTEMA CONTABLE 2021****RELACIÓN DE BIENES INMUEBLES QUE COMPONEN SU PATRIMONIO**

Página 22 de 36

Cuenta Pública al 31 de diciembre de 2021

Hora: 12:59:12p. m.

Fecha: 22/02/2022

Código	Descripción del Bien	Valor en Libros
1231 14000195 0051	Fracc CAPULINES I de Tuxtla Gtz, Chiapas / Manz-F, Lote-27 / Escritura Publica 1,882 Vol-32 del 13/06/1995	4,238.90
1231 14000195 0052	Fracc CAPULINES I de Tuxtla Gtz, Chiapas / Manz-F, Lote-28 / Escritura Publica 1,882 Vol-32 del 13/06/1995	4,238.90
1231 14000195 0053	Fracc CAPULINES I de Tuxtla Gtz, Chiapas / Manz-F, Lote-31 / Escritura Publica 1,882 Vol-32 del 13/06/1995	4,238.90
1231 14000195 0054	Fracc CAPULINES I de Tuxtla Gtz, Chiapas / Manz-F, Lote-34 / Escritura Publica 1,882 Vol-32 del 13/06/1995	4,238.90
1231 14000195 0055	Fracc CAPULINES I de Tuxtla Gtz, Chiapas / Manz-F, Lote-36 / Escritura Publica 1,882 Vol-32 del 13/06/1995	4,238.90
1231 14000195 0056	Fracc CAPULINES I de Tuxtla Gtz, Chiapas / Manz-G, Lote-10 / Escritura Publica 1,882 Vol-32 del 13/06/1995	4,238.90
1231 14000195 0057	Fracc CAPULINES I de Tuxtla Gtz, Chiapas / Manz-G, Lote-15 / Escritura Publica 1,882 Vol-32 del 13/06/1995	4,238.90
1231 14000195 0058	Fracc CAPULINES I de Tuxtla Gtz, Chiapas / Manz-G, Lote-16 / Escritura Publica 1,882 Vol-32 del 13/06/1995	4,238.90
1231 14000195 0059	Fracc CAPULINES I de Tuxtla Gtz, Chiapas / Manz-G, Lote-22 / Escritura Publica 1,882 Vol-32 del 13/06/1995	4,238.90
1231 14000195 0060	Fracc CAPULINES I de Tuxtla Gtz, Chiapas / Manz-G, Lote-24 / Escritura Publica 1,882 Vol-32 del 13/06/1995	4,238.90
1231 14000195 0061	Fracc CAPULINES I de Tuxtla Gtz, Chiapas / Manz-G, Lote-29 / Escritura Publica 1,882 Vol-32 del 13/06/1995	4,238.90
1231 14000195 0062	Fracc CAPULINES I de Tuxtla Gtz, Chiapas / Manz-G, Lote-32 / Escritura Publica 1,882 Vol-32 del 13/06/1995	4,238.90
1231 14000195 0063	Fracc CAPULINES I de Tuxtla Gtz, Chiapas / Manz-G, Lote-33 / Escritura Publica 1,882 Vol-32 del 13/06/1995	4,238.90
1231 14000195 0064	Fracc CAPULINES I de Tuxtla Gtz, Chiapas / Manz-H, Lote-4 / Escritura Publica 1,882 Vol-32 del 13/06/1995	4,238.90
1231 14000195 0065	Fracc CAPULINES I de Tuxtla Gtz, Chiapas / Manz-H, Lote-5 / Escritura Publica 1,882 Vol-32 del 13/06/1995	4,238.90
1231 14000195 0066	Fracc CAPULINES I de Tuxtla Gtz, Chiapas / Manz-H, Lote-7 / Escritura Publica 1,882 Vol-32 del 13/06/1995	4,238.90
1231 14000195 0067	Fracc CAPULINES I de Tuxtla Gtz, Chiapas / Manz-H, Lote-8 / Escritura Publica 1,882 Vol-32 del 13/06/1995	4,238.90
1231 14000195 0068	Fracc CAPULINES I de Tuxtla Gtz, Chiapas / Manz-H, Lote-9 / Escritura Publica 1,882 Vol-32 del 13/06/1995	4,238.90
1231 14000195 0069	Fracc CAPULINES I de Tuxtla Gtz, Chiapas / Manz-H, Lote-11 / Escritura Publica 1,882 Vol-32 del 13/06/1995	4,238.90
1231 14000195 0070	Fracc CAPULINES I de Tuxtla Gtz, Chiapas / Manz-H, Lote-12 / Escritura Publica 1,882 Vol-32 del 13/06/1995	4,238.90
1231 14000195 0071	Fracc CAPULINES I de Tuxtla Gtz, Chiapas / Manz-H, Lote-14 / Escritura Publica 1,882 Vol-32 del 13/06/1995	4,238.90
1231 14000195 0072	Fracc CAPULINES I de Tuxtla Gtz, Chiapas / Manz-H, Lote-15 / Escritura Publica 1,882 Vol-32 del 13/06/1995	4,238.90
1231 14000195 0073	Fracc CAPULINES I de Tuxtla Gtz, Chiapas / Manz-H, Lote-18 / Escritura Publica 1,882 Vol-32 del 13/06/1995	4,238.90
1231 14000195 0074	Fracc CAPULINES I de Tuxtla Gtz, Chiapas / Manz-H, Lote-21 / Escritura Publica 1,882 Vol-32 del 13/06/1995	4,238.90
1231 14000195 0075	Fracc CAPULINES I de Tuxtla Gtz, Chiapas / Manz-H, Lote-22 / Escritura Publica 1,882 Vol-32 del 13/06/1995	4,238.90
1231 14000195 0076	Fracc CAPULINES I de Tuxtla Gtz, Chiapas / Manz-H, Lote-29 / Escritura Publica 1,882 Vol-32 del 13/06/1995	4,238.90
1231 14000195 0077	Fracc CAPULINES I de Tuxtla Gtz, Chiapas / Manz-H, Lote-32 / Escritura Publica 1,882 Vol-32 del 13/06/1995	4,238.90

PROMOTORA DE VIVIENDA CHIAPAS
SISTEMA CONTABLE 2021
RELACIÓN DE BIENES INMUEBLES QUE COMPONEN SU PATRIMONIO

Página 23 de 36

Cuenta Pública al 31 de diciembre de 2021

Hora: 12:59:12p. m.

Fecha: 22/02/2022

Código	Descripción del Bien	Valor en Libros
1231 14000195 0078	Fracc CAPULINES I de Tuxtla Gtz, Chiapas / Manz-I, Lote-1 / Escritura Publica 1,882 Vol-32 del 13/06/1995	4,238.90
1231 14000195 0079	Fracc CAPULINES I de Tuxtla Gtz, Chiapas / Manz-I, Lote-2 / Escritura Publica 1,882 Vol-32 del 13/06/1995	4,238.90
1231 14000195 0080	Fracc CAPULINES I de Tuxtla Gtz, Chiapas / Manz-I, Lote-5 / Escritura Publica 1,882 Vol-32 del 13/06/1995	4,238.90
1231 14000195 0081	Fracc CAPULINES I de Tuxtla Gtz, Chiapas / Manz-I, Lote-7 / Escritura Publica 1,882 Vol-32 del 13/06/1995	4,238.90
1231 14000195 0082	Fracc CAPULINES I de Tuxtla Gtz, Chiapas / Manz-I, Lote-10 / Escritura Publica 1,882 Vol-32 del 13/06/1995	4,238.90
1231 14000195 0083	Fracc CAPULINES I de Tuxtla Gtz, Chiapas / Manz-I, Lote-13 / Escritura Publica 1,882 Vol-32 del 13/06/1995	4,238.90
1231 14000195 0084	Fracc CAPULINES I de Tuxtla Gtz, Chiapas / Manz-I, Lote-15 / Escritura Publica 1,882 Vol-32 del 13/06/1995	4,238.90
1231 14000195 0085	Fracc CAPULINES I de Tuxtla Gtz, Chiapas / Manz-I, Lote-17 / Escritura Publica 1,882 Vol-32 del 13/06/1995	4,238.90
1231 14000195 0086	Fracc CAPULINES I de Tuxtla Gtz, Chiapas / Manz-I, Lote-18 / Escritura Publica 1,882 Vol-32 del 13/06/1995	4,238.90
1231 14000195 0087	Fracc CAPULINES I de Tuxtla Gtz, Chiapas / Manz-I, Lote-21 / Escritura Publica 1,882 Vol-32 del 13/06/1995	4,238.90
1231 14000195 0088	Fracc CAPULINES I de Tuxtla Gtz, Chiapas / Manz-I, Lote-22 / Escritura Publica 1,882 Vol-32 del 13/06/1995	4,238.90
1231 14000195 0089	Fracc CAPULINES I de Tuxtla Gtz, Chiapas / Manz-I, Lote-23 / Escritura Publica 1,882 Vol-32 del 13/06/1995	4,238.90
1231 14000195 0090	Fracc CAPULINES I de Tuxtla Gtz, Chiapas / Manz-I, Lote-24 / Escritura Publica 1,882 Vol-32 del 13/06/1995	4,238.90
1231 14000195 0091	Fracc CAPULINES I de Tuxtla Gtz, Chiapas / Manz-I, Lote-26 / Escritura Publica 1,882 Vol-32 del 13/06/1995	4,238.90
1231 14000195 0092	Fracc CAPULINES I de Tuxtla Gtz, Chiapas / Manz-I, Lote-29 / Escritura Publica 1,882 Vol-32 del 13/06/1995	4,238.90
1231 14000195 0093	Fracc CAPULINES I de Tuxtla Gtz, Chiapas / Manz-J, Lote-1 / Escritura Publica 1,882 Vol-32 del 13/06/1995	4,238.90
1231 14000195 0094	Fracc CAPULINES I de Tuxtla Gtz, Chiapas / Manz-J, Lote-2 / Escritura Publica 1,882 Vol-32 del 13/06/1995	4,238.90
1231 14000195 0095	Fracc CAPULINES I de Tuxtla Gtz, Chiapas / Manz-J, Lote-3 / Escritura Publica 1,882 Vol-32 del 13/06/1995	4,238.90
1231 14000195 0096	Fracc CAPULINES I de Tuxtla Gtz, Chiapas / Manz-J, Lote-4 / Escritura Publica 1,882 Vol-32 del 13/06/1995	4,238.90
1231 14000195 0097	Fracc CAPULINES I de Tuxtla Gtz, Chiapas / Manz-J, Lote-6 / Escritura Publica 1,882 Vol-32 del 13/06/1995	4,238.90
1231 14000195 0098	Fracc CAPULINES I de Tuxtla Gtz, Chiapas / Manz-J, Lote-7 / Escritura Publica 1,882 Vol-32 del 13/06/1995	4,238.90
1231 14000195 0099	Fracc CAPULINES I de Tuxtla Gtz, Chiapas / Manz-J, Lote-12 / Escritura Publica 1,882 Vol-32 del 13/06/1995	4,238.90
1231 14000195 0100	Fracc CAPULINES I de Tuxtla Gtz, Chiapas / Manz-J, Lote-15 / Escritura Publica 1,882 Vol-32 del 13/06/1995	4,238.90
1231 14000195 0101	Fracc CAPULINES I de Tuxtla Gtz, Chiapas / Manz-J, Lote-17 / Escritura Publica 1,882 Vol-32 del 13/06/1995	4,238.90
1231 14000195 0102	Fracc CAPULINES I de Tuxtla Gtz, Chiapas / Manz-J, Lote-18 / Escritura Publica 1,882 Vol-32 del 13/06/1995	4,238.90
1231 14000195 0103	Fracc CAPULINES I de Tuxtla Gtz, Chiapas / Manz-J, Lote-20 / Escritura Publica 1,882 Vol-32 del 13/06/1995	4,238.90
1231 14000195 0104	Fracc CAPULINES I de Tuxtla Gtz, Chiapas / Manz-J, Lote-21 / Escritura Publica 1,882 Vol-32 del 13/06/1995	4,238.90

PROMOTORA DE VIVIENDA CHIAPAS
SISTEMA CONTABLE 2021
RELACIÓN DE BIENES INMUEBLES QUE COMPONEN SU PATRIMONIO

Página 24 de 36

Cuenta Pública al 31 de diciembre de 2021

Hora: 12:59:12p. m.

Fecha: 22/02/2022

Código	Descripción del Bien	Valor en Libros
1231 14000195 0105	Fracc CAPULINES I de Tuxtla Gtz, Chiapas / Manz-J, Lote-23 / Escritura Publica 1,882 Vol-32 del 13/06/1995	4,238.90
1231 14000195 0106	Fracc CAPULINES I de Tuxtla Gtz, Chiapas / Manz-J, Lote-26 / Escritura Publica 1,882 Vol-32 del 13/06/1995	4,238.90
1231 14000195 0107	Fracc CAPULINES I de Tuxtla Gtz, Chiapas / Manz-J, Lote-27 / Escritura Publica 1,882 Vol-32 del 13/06/1995	4,238.90
1231 14000195 0108	Fracc CAPULINES I de Tuxtla Gtz, Chiapas / Manz-J, Lote-30 / Escritura Publica 1,882 Vol-32 del 13/06/1995	4,238.90
1231 14000195 0109	Fracc CAPULINES I de Tuxtla Gtz, Chiapas / Manz-J, Lote-31 / Escritura Publica 1,882 Vol-32 del 13/06/1995	4,238.90
1231 14000195 0110	Fracc CAPULINES I de Tuxtla Gtz, Chiapas / Manz-J, Lote-32 / Escritura Publica 1,882 Vol-32 del 13/06/1995	4,238.90
1231 14000195 0111	Fracc CAPULINES I de Tuxtla Gtz, Chiapas / Manz-K, Lote-1 / Escritura Publica 1,882 Vol-32 del 13/06/1995	4,238.90
1231 14000195 0112	Fracc CAPULINES I de Tuxtla Gtz, Chiapas / Manz-K, Lote-2 / Escritura Publica 1,882 Vol-32 del 13/06/1995	4,238.90
1231 14000195 0113	Fracc CAPULINES I de Tuxtla Gtz, Chiapas / Manz-K, Lote-6 / Escritura Publica 1,882 Vol-32 del 13/06/1995	4,238.90
1231 14000195 0114	Fracc CAPULINES I de Tuxtla Gtz, Chiapas / Manz-K, Lote-7 / Escritura Publica 1,882 Vol-32 del 13/06/1995	4,238.90
1231 14000195 0115	Fracc CAPULINES I de Tuxtla Gtz, Chiapas / Manz-K, Lote-11 / Escritura Publica 1,882 Vol-32 del 13/06/1995	4,238.90
1231 14000195 0116	Fracc CAPULINES I de Tuxtla Gtz, Chiapas / Manz-K, Lote-13 / Escritura Publica 1,882 Vol-32 del 13/06/1995	4,238.90
1231 14000195 0117	Fracc CAPULINES I de Tuxtla Gtz, Chiapas / Manz-K, Lote-18 / Escritura Publica 1,882 Vol-32 del 13/06/1995	4,238.90
1231 14000195 0118	Fracc CAPULINES I de Tuxtla Gtz, Chiapas / Manz-K, Lote-23 / Escritura Publica 1,882 Vol-32 del 13/06/1995	4,238.90
1231 14000195 0119	Fracc CAPULINES I de Tuxtla Gtz, Chiapas / Manz-K, Lote-24 / Escritura Publica 1,882 Vol-32 del 13/06/1995	4,238.90
1231 14000195 0120	Fracc CAPULINES I de Tuxtla Gtz, Chiapas / Manz-K, Lote-28 / Escritura Publica 1,882 Vol-32 del 13/06/1995	4,238.90
1231 14000195 0121	Fracc CAPULINES I de Tuxtla Gtz, Chiapas / Manz-K, Lote-30 / Escritura Publica 1,882 Vol-32 del 13/06/1995	4,238.90
1231 14000195 0122	Fracc CAPULINES I de Tuxtla Gtz, Chiapas / Manz-K, Lote-31 / Escritura Publica 1,882 Vol-32 del 13/06/1995	4,238.90
1231 14000195 0123	Fracc CAPULINES I de Tuxtla Gtz, Chiapas / Manz-K, Lote-32 / Escritura Publica 1,882 Vol-32 del 13/06/1995	4,238.90
1231 14000195 0124	Fracc CAPULINES I de Tuxtla Gtz, Chiapas / Manz-K, Lote-34 / Escritura Publica 1,882 Vol-32 del 13/06/1995	4,238.90
1231 14000195 0125	Fracc CAPULINES I de Tuxtla Gtz, Chiapas / Manz-L, Lote-4 / Escritura Publica 1,882 Vol-32 del 13/06/1995	4,238.90
1231 14000195 0126	Fracc CAPULINES I de Tuxtla Gtz, Chiapas / Manz-L, Lote-8 / Escritura Publica 1,882 Vol-32 del 13/06/1995	4,238.90
1231 14000195 0127	Fracc CAPULINES I de Tuxtla Gtz, Chiapas / Manz-L, Lote-10 / Escritura Publica 1,882 Vol-32 del 13/06/1995	4,238.90
1231 14000195 0128	Fracc CAPULINES I de Tuxtla Gtz, Chiapas / Manz-L, Lote-13 / Escritura Publica 1,882 Vol-32 del 13/06/1995	4,238.90
1231 14000195 0129	Fracc CAPULINES I de Tuxtla Gtz, Chiapas / Manz-L, Lote-15 / Escritura Publica 1,882 Vol-32 del 13/06/1995	4,238.90
1231 14000195 0130	Fracc CAPULINES I de Tuxtla Gtz, Chiapas / Manz-L, Lote-17 / Escritura Publica 1,882 Vol-32 del 13/06/1995	4,238.90
1231 14000195 0131	Fracc CAPULINES I de Tuxtla Gtz, Chiapas / Manz-L, Lote-19 / Escritura Publica 1,882 Vol-32 del 13/06/1995	4,238.90

PROMOTORA DE VIVIENDA CHIAPAS
SISTEMA CONTABLE 2021
RELACIÓN DE BIENES INMUEBLES QUE COMPONEN SU PATRIMONIO

Página 25 de 36

Cuenta Pública al 31 de diciembre de 2021

Hora: 12:59:12p. m.

Fecha: 22/02/2022

Código	Descripción del Bien	Valor en Libros
1231 14000195 0132	Fracc CAPULINES I de Tuxtla Gtz, Chiapas / Manz-L, Lote-20 / Escritura Publica 1,882 Vol-32 del 13/06/1995	4,238.90
1231 14000195 0133	Fracc CAPULINES I de Tuxtla Gtz, Chiapas / Manz-L, Lote-21 / Escritura Publica 1,882 Vol-32 del 13/06/1995	4,238.90
1231 14000195 0134	Fracc CAPULINES I de Tuxtla Gtz, Chiapas / Manz-L, Lote-25 / Escritura Publica 1,882 Vol-32 del 13/06/1995	4,238.90
1231 14000195 0135	Fracc CAPULINES I de Tuxtla Gtz, Chiapas / Manz-L, Lote-26 / Escritura Publica 1,882 Vol-32 del 13/06/1995	4,238.90
1231 14000195 0136	Fracc CAPULINES I de Tuxtla Gtz, Chiapas / Manz-L, Lote-32 / Escritura Publica 1,882 Vol-32 del 13/06/1995	4,238.90
1231 14000195 0137	Fracc CAPULINES I de Tuxtla Gtz, Chiapas / Manz-M, Lote-4 / Escritura Publica 1,882 Vol-32 del 13/06/1995	4,238.90
1231 14000195 0138	Fracc CAPULINES I de Tuxtla Gtz, Chiapas / Manz-M, Lote-5 / Escritura Publica 1,882 Vol-32 del 13/06/1995	4,238.90
1231 14000195 0139	Fracc CAPULINES I de Tuxtla Gtz, Chiapas / Manz-M, Lote-6 / Escritura Publica 1,882 Vol-32 del 13/06/1995	4,238.90
1231 14000195 0140	Fracc CAPULINES I de Tuxtla Gtz, Chiapas / Manz-M, Lote-12 / Escritura Publica 1,882 Vol-32 del 13/06/1995	4,238.90
1231 14000195 0141	Fracc CAPULINES I de Tuxtla Gtz, Chiapas / Manz-M, Lote-14 / Escritura Publica 1,882 Vol-32 del 13/06/1995	4,238.90
1231 14000195 0142	Fracc CAPULINES I de Tuxtla Gtz, Chiapas / Manz-M, Lote-15 / Escritura Publica 1,882 Vol-32 del 13/06/1995	4,238.90
1231 14000195 0143	Fracc CAPULINES I de Tuxtla Gtz, Chiapas / Manz-M, Lote-17 / Escritura Publica 1,882 Vol-32 del 13/06/1995	4,238.90
1231 14000195 0144	Fracc CAPULINES I de Tuxtla Gtz, Chiapas / Manz-M, Lote-18 / Escritura Publica 1,882 Vol-32 del 13/06/1995	4,238.90
1231 14000195 0145	Fracc CAPULINES I de Tuxtla Gtz, Chiapas / Manz-M, Lote-20 / Escritura Publica 1,882 Vol-32 del 13/06/1995	4,238.90
1231 14000195 0146	Fracc CAPULINES I de Tuxtla Gtz, Chiapas / Manz-M, Lote-22 / Escritura Publica 1,882 Vol-32 del 13/06/1995	4,238.90
1231 14000195 0147	Fracc CAPULINES I de Tuxtla Gtz, Chiapas / Manz-M, Lote-23 / Escritura Publica 1,882 Vol-32 del 13/06/1995	4,238.90
1231 14000195 0148	Fracc CAPULINES I de Tuxtla Gtz, Chiapas / Manz-M, Lote-29 / Escritura Publica 1,882 Vol-32 del 13/06/1995	4,238.90
1231 14000195 0149	Fracc CAPULINES I de Tuxtla Gtz, Chiapas / Manz-M, Lote-33 / Escritura Publica 1,882 Vol-32 del 13/06/1995	4,238.90
1231 14000195 0150	Fracc CAPULINES I de Tuxtla Gtz, Chiapas / Manz-N, Lote-3 / Escritura Publica 1,882 Vol-32 del 13/06/1995	4,238.90
1231 14000195 0151	Fracc CAPULINES I de Tuxtla Gtz, Chiapas / Manz-N, Lote-8 / Escritura Publica 1,882 Vol-32 del 13/06/1995	4,238.90
1231 14000195 0152	Fracc CAPULINES I de Tuxtla Gtz, Chiapas / Manz-N, Lote-9 / Escritura Publica 1,882 Vol-32 del 13/06/1995	4,238.90
1231 14000195 0153	Fracc CAPULINES I de Tuxtla Gtz, Chiapas / Manz-N, Lote-10 / Escritura Publica 1,882 Vol-32 del 13/06/1995	4,238.90
1231 14000195 0154	Fracc CAPULINES I de Tuxtla Gtz, Chiapas / Manz-N, Lote-13 / Escritura Publica 1,882 Vol-32 del 13/06/1995	4,238.90
1231 14000195 0155	Fracc CAPULINES I de Tuxtla Gtz, Chiapas / Manz-N, Lote-15 / Escritura Publica 1,882 Vol-32 del 13/06/1995	4,238.90
1231 14000195 0156	Fracc CAPULINES I de Tuxtla Gtz, Chiapas / Manz-N, Lote-17 / Escritura Publica 1,882 Vol-32 del 13/06/1995	4,238.90
1231 14000195 0157	Fracc CAPULINES I de Tuxtla Gtz, Chiapas / Manz-N, Lote-25 / Escritura Publica 1,882 Vol-32 del 13/06/1995	4,238.90
1231 14000195 0158	Fracc CAPULINES I de Tuxtla Gtz, Chiapas / Manz-N, Lote-27 / Escritura Publica 1,882 Vol-32 del 13/06/1995	4,238.90

PROMOTORA DE VIVIENDA CHIAPAS
SISTEMA CONTABLE 2021
RELACIÓN DE BIENES INMUEBLES QUE COMPONEN SU PATRIMONIO

Página 26 de 36

Cuenta Pública al 31 de diciembre de 2021

Hora: 12:59:12p. m.

Fecha: 22/02/2022

Código	Descripción del Bien	Valor en Libros
1231 14000195 0159	Fracc CAPULINES I de Tuxtla Gtz, Chiapas / Manz-Ñ, Lote-1 / Escritura Publica 1,882 Vol-32 del 13/06/1995	4,238.90
1231 14000195 0160	Fracc CAPULINES I de Tuxtla Gtz, Chiapas / Manz-Ñ, Lote-3 / Escritura Publica 1,882 Vol-32 del 13/06/1995	4,238.90
1231 14000195 0161	Fracc CAPULINES I de Tuxtla Gtz, Chiapas / Manz-Ñ, Lote-4 / Escritura Publica 1,882 Vol-32 del 13/06/1995	4,238.90
1231 14000195 0162	Fracc CAPULINES I de Tuxtla Gtz, Chiapas / Manz-Ñ, Lote-5 / Escritura Publica 1,882 Vol-32 del 13/06/1995	4,238.90
1231 14000195 0163	Fracc CAPULINES I de Tuxtla Gtz, Chiapas / Manz-Ñ, Lote-7 / Escritura Publica 1,882 Vol-32 del 13/06/1995	4,238.90
1231 14000195 0164	Fracc CAPULINES I de Tuxtla Gtz, Chiapas / Manz-Ñ, Lote-8 / Escritura Publica 1,882 Vol-32 del 13/06/1995	4,238.90
1231 14000195 0165	Fracc CAPULINES I de Tuxtla Gtz, Chiapas / Manz-O, Lote-3 / Escritura Publica 1,882 Vol-32 del 13/06/1995	4,238.90
1231 14000195 0166	Fracc CAPULINES I de Tuxtla Gtz, Chiapas / Manz-O, Lote-5 / Escritura Publica 1,882 Vol-32 del 13/06/1995	4,238.90
1231 14000195 0167	Fracc CAPULINES I de Tuxtla Gtz, Chiapas / Manz-O, Lote-7 / Escritura Publica 1,882 Vol-32 del 13/06/1995	4,238.90
1231 14000195 0168	Fracc CAPULINES I de Tuxtla Gtz, Chiapas / Manz-O, Lote-8 / Escritura Publica 1,882 Vol-32 del 13/06/1995	4,238.90
1231 14000195 0169	Fracc CAPULINES I de Tuxtla Gtz, Chiapas / Manz-P, Lote-2 / Escritura Publica 1,882 Vol-32 del 13/06/1995	4,238.90
1231 14000195 0170	Fracc CAPULINES I de Tuxtla Gtz, Chiapas / Manz-P, Lote-4 / Escritura Publica 1,882 Vol-32 del 13/06/1995	4,238.90
1231 14000195 0171	Fracc CAPULINES I de Tuxtla Gtz, Chiapas / Manz-P, Lote-5 / Escritura Publica 1,882 Vol-32 del 13/06/1995	4,238.90
1231 14000195 0172	Fracc CAPULINES I de Tuxtla Gtz, Chiapas / Manz-P, Lote-6 / Escritura Publica 1,882 Vol-32 del 13/06/1995	4,238.90
1231 14000195 0173	Fracc CAPULINES I de Tuxtla Gtz, Chiapas / Manz-Q, Lote-6 / Escritura Publica 1,882 Vol-32 del 13/06/1995	4,238.90
1231 14000195 0174	Fracc CAPULINES I de Tuxtla Gtz, Chiapas / Manz-Q, Lote-7 / Escritura Publica 1,882 Vol-32 del 13/06/1995	4,238.90
1231 14000195 0175	Fracc CAPULINES I de Tuxtla Gtz, Chiapas / Manz-R, Lote-8 / Escritura Publica 1,882 Vol-32 del 13/06/1995	4,238.90
1231 14000195 0176	Fracc CAPULINES I de Tuxtla Gtz, Chiapas / Manz-S, Lote-3 / Escritura Publica 1,882 Vol-32 del 13/06/1995	4,238.90
1231 14000195 0177	Fracc CAPULINES I de Tuxtla Gtz, Chiapas / Manz-S, Lote-4 / Escritura Publica 1,882 Vol-32 del 13/06/1995	4,238.90
1231 14000195 0178	Fracc CAPULINES I de Tuxtla Gtz, Chiapas / Manz-T, Lote-2 / Escritura Publica 1,882 Vol-32 del 13/06/1995	4,238.90
1231 14000195 0179	Fracc CAPULINES I de Tuxtla Gtz, Chiapas / Manz-T, Lote-5 / Escritura Publica 1,882 Vol-32 del 13/06/1995	4,238.90
1231 14000195 0180	Fracc CAPULINES I de Tuxtla Gtz, Chiapas / Manz-T, Lote-8 / Escritura Publica 1,882 Vol-32 del 13/06/1995	4,238.90
1231 14000195 0181	Fracc CAPULINES I de Tuxtla Gtz, Chiapas / Manz-U, Lote-1 / Escritura Publica 1,882 Vol-32 del 13/06/1995	4,238.90
1231 14000195 0182	Fracc CAPULINES I de Tuxtla Gtz, Chiapas / Manz-U, Lote-3 / Escritura Publica 1,882 Vol-32 del 13/06/1995	4,238.90
1231 14000195 0183	Fracc CAPULINES I de Tuxtla Gtz, Chiapas / Manz-U, Lote-6 / Escritura Publica 1,882 Vol-32 del 13/06/1995	4,238.90
1231 14000195 0184	Fracc CAPULINES I de Tuxtla Gtz, Chiapas / Manz-U, Lote-7 / Escritura Publica 1,882 Vol-32 del 13/06/1995	4,238.90
1231 14000196 0001	Fracc CAPULINES III de Tuxtla Gtz, Chiapas / Manz-1, Lote-1 / Escritura Publica 2,908 Vol-61 del 01/02/1996	1,391.64

PROMOTORA DE VIVIENDA CHIAPAS
SISTEMA CONTABLE 2021
RELACIÓN DE BIENES INMUEBLES QUE COMPONEN SU PATRIMONIO

Página 27 de 36

Cuenta Pública al 31 de diciembre de 2021

Hora: 12:59:12p. m.

Fecha: 22/02/2022

Código	Descripción del Bien	Valor en Libros
1231 14000196 0002	Fracc CAPULINES III de Tuxtla Gtz, Chiapas / Manz-1, Lote-3 / Escritura Publica 2,908 Vol-61 del 01/02/1996	1,391.64
1231 14000196 0003	Fracc CAPULINES III de Tuxtla Gtz, Chiapas / Manz-1, Lote-4 / Escritura Publica 2,908 Vol-61 del 01/02/1996	1,391.64
1231 14000196 0004	Fracc CAPULINES III de Tuxtla Gtz, Chiapas / Manz-1, Lote-6 / Escritura Publica 2,908 Vol-61 del 01/02/1996	1,391.64
1231 14000196 0005	Fracc CAPULINES III de Tuxtla Gtz, Chiapas / Manz-2, Lote-2 / Escritura Publica 2,908 Vol-61 del 01/02/1996	1,391.64
1231 14000196 0006	Fracc CAPULINES III de Tuxtla Gtz, Chiapas / Manz-4, Lote-3 / Escritura Publica 2,908 Vol-61 del 01/02/1996	1,391.64
1231 14000196 0007	Fracc CAPULINES III de Tuxtla Gtz, Chiapas / Manz-4, Lote-7 / Escritura Publica 2,908 Vol-61 del 01/02/1996	1,391.64
1231 14000196 0008	Fracc CAPULINES III de Tuxtla Gtz, Chiapas / Manz-4, Lote-9 / Escritura Publica 2,908 Vol-61 del 01/02/1996	1,391.64
1231 14000196 0009	Fracc CAPULINES III de Tuxtla Gtz, Chiapas / Manz-5, Lote-4 / Escritura Publica 2,908 Vol-61 del 01/02/1996	1,391.64
1231 14000196 0010	Fracc CAPULINES III de Tuxtla Gtz, Chiapas / Manz-5, Lote-5 / Escritura Publica 2,908 Vol-61 del 01/02/1996	1,391.64
1231 14000196 0011	Fracc CAPULINES III de Tuxtla Gtz, Chiapas / Manz-5, Lote-6 / Escritura Publica 2,908 Vol-61 del 01/02/1996	1,391.64
1231 14000196 0012	Fracc CAPULINES III de Tuxtla Gtz, Chiapas / Manz-5, Lote-10 / Escritura Publica 2,908 Vol-61 del 01/02/1996	1,391.64
1231 14000196 0013	Fracc CAPULINES III de Tuxtla Gtz, Chiapas / Manz-5, Lote-11 / Escritura Publica 2,908 Vol-61 del 01/02/1996	1,391.64
1231 14000196 0014	Fracc CAPULINES III de Tuxtla Gtz, Chiapas / Manz-5, Lote-14 / Escritura Publica 2,908 Vol-61 del 01/02/1996	1,391.64
1231 14000196 0015	Fracc CAPULINES III de Tuxtla Gtz, Chiapas / Manz-5, Lote-15 / Escritura Publica 2,908 Vol-61 del 01/02/1996	1,391.64
1231 14000196 0016	Fracc CAPULINES III de Tuxtla Gtz, Chiapas / Manz-5, Lote-16 / Escritura Publica 2,908 Vol-61 del 01/02/1996	1,391.64
1231 14000196 0017	Fracc CAPULINES III de Tuxtla Gtz, Chiapas / Manz-5, Lote-18 / Escritura Publica 2,908 Vol-61 del 01/02/1996	1,391.64
1231 14000196 0018	Fracc CAPULINES III de Tuxtla Gtz, Chiapas / Manz-6, Lote-4 / Escritura Publica 2,908 Vol-61 del 01/02/1996	1,391.64
1231 14000196 0019	Fracc CAPULINES III de Tuxtla Gtz, Chiapas / Manz-6, Lote-7 / Escritura Publica 2,908 Vol-61 del 01/02/1996	1,391.64
1231 14000196 0020	Fracc CAPULINES III de Tuxtla Gtz, Chiapas / Manz-6, Lote-10 / Escritura Publica 2,908 Vol-61 del 01/02/1996	1,391.64
1231 14000196 0021	Fracc CAPULINES III de Tuxtla Gtz, Chiapas / Manz-6, Lote-11 / Escritura Publica 2,908 Vol-61 del 01/02/1996	1,391.64
1231 14000196 0022	Fracc CAPULINES III de Tuxtla Gtz, Chiapas / Manz-7, Lote-7 / Escritura Publica 2,908 Vol-61 del 01/02/1996	1,391.64
1231 14000196 0023	Fracc CAPULINES III de Tuxtla Gtz, Chiapas / Manz-7, Lote-8 / Escritura Publica 2,908 Vol-61 del 01/02/1996	1,391.64
1231 14000196 0024	Fracc CAPULINES III de Tuxtla Gtz, Chiapas / Manz-8, Lote-1 / Escritura Publica 2,908 Vol-61 del 01/02/1996	1,391.64
1231 14000196 0025	Fracc CAPULINES III de Tuxtla Gtz, Chiapas / Manz-8, Lote-2 / Escritura Publica 2,908 Vol-61 del 01/02/1996	1,391.64
1231 14000196 0026	Fracc CAPULINES III de Tuxtla Gtz, Chiapas / Manz-8, Lote-3 / Escritura Publica 2,908 Vol-61 del 01/02/1996	1,391.64
1231 14000196 0027	Fracc CAPULINES III de Tuxtla Gtz, Chiapas / Manz-8, Lote-5 / Escritura Publica 2,908 Vol-61 del 01/02/1996	1,391.64
1231 14000196 0028	Fracc CAPULINES III de Tuxtla Gtz, Chiapas / Manz-8, Lote-6 / Escritura Publica 2,908 Vol-61 del 01/02/1996	1,391.64

PROMOTORA DE VIVIENDA CHIAPAS
SISTEMA CONTABLE 2021
RELACIÓN DE BIENES INMUEBLES QUE COMPONEN SU PATRIMONIO

Página 28 de 36

Cuenta Pública al 31 de diciembre de 2021

Hora: 12:59:12p. m.

Fecha: 22/02/2022

Código	Descripción del Bien	Valor en Libros
1231 14000196 0029	Fracc CAPULINES III de Tuxtla Gtz, Chiapas / Manz-8, Lote-9 / Escritura Publica 2,908 Vol-61 del 01/02/1996	1,391.64
1231 14000196 0030	Fracc CAPULINES III de Tuxtla Gtz, Chiapas / Manz-8, Lote-13 / Escritura Publica 2,908 Vol-61 del 01/02/1996	1,391.64
1231 14000196 0031	Fracc CAPULINES III de Tuxtla Gtz, Chiapas / Manz-8, Lote-14 / Escritura Publica 2,908 Vol-61 del 01/02/1996	1,391.64
1231 14000196 0032	Fracc CAPULINES III de Tuxtla Gtz, Chiapas / Manz-8, Lote-16 / Escritura Publica 2,908 Vol-61 del 01/02/1996	1,391.64
1231 14000196 0033	Fracc CAPULINES III de Tuxtla Gtz, Chiapas / Manz-8, Lote-28 / Escritura Publica 2,908 Vol-61 del 01/02/1996	1,391.64
1231 14000196 0034	Fracc CAPULINES III de Tuxtla Gtz, Chiapas / Manz-8, Lote-30 / Escritura Publica 2,908 Vol-61 del 01/02/1996	1,391.64
1231 14000196 0035	Fracc CAPULINES III de Tuxtla Gtz, Chiapas / Manz-8, Lote-32 / Escritura Publica 2,908 Vol-61 del 01/02/1996	1,391.64
1231 14000196 0036	Fracc CAPULINES III de Tuxtla Gtz, Chiapas / Manz-9, Lote-1 / Escritura Publica 2,908 Vol-61 del 01/02/1996	1,391.64
1231 14000196 0037	Fracc CAPULINES III de Tuxtla Gtz, Chiapas / Manz-9, Lote-2 / Escritura Publica 2,908 Vol-61 del 01/02/1996	1,391.64
1231 14000196 0038	Fracc CAPULINES III de Tuxtla Gtz, Chiapas / Manz-9, Lote-3 / Escritura Publica 2,908 Vol-61 del 01/02/1996	1,391.64
1231 14000196 0039	Fracc CAPULINES III de Tuxtla Gtz, Chiapas / Manz-9, Lote-6 / Escritura Publica 2,908 Vol-61 del 01/02/1996	1,391.64
1231 14000196 0040	Fracc CAPULINES III de Tuxtla Gtz, Chiapas / Manz-9, Lote-9 / Escritura Publica 2,908 Vol-61 del 01/02/1996	1,391.64
1231 14000196 0041	Fracc CAPULINES III de Tuxtla Gtz, Chiapas / Manz-9, Lote-10 / Escritura Publica 2,908 Vol-61 del 01/02/1996	1,391.64
1231 14000196 0042	Fracc CAPULINES III de Tuxtla Gtz, Chiapas / Manz-9, Lote-11 / Escritura Publica 2,908 Vol-61 del 01/02/1996	1,391.64
1231 14000196 0043	Fracc CAPULINES III de Tuxtla Gtz, Chiapas / Manz-9, Lote-13 / Escritura Publica 2,908 Vol-61 del 01/02/1996	1,391.64
1231 14000196 0044	Fracc CAPULINES III de Tuxtla Gtz, Chiapas / Manz-9, Lote-16 / Escritura Publica 2,908 Vol-61 del 01/02/1996	1,391.64
1231 14000196 0045	Fracc CAPULINES III de Tuxtla Gtz, Chiapas / Manz-9, Lote-18 / Escritura Publica 2,908 Vol-61 del 01/02/1996	1,391.64
1231 14000196 0046	Fracc CAPULINES III de Tuxtla Gtz, Chiapas / Manz-9, Lote-19 / Escritura Publica 2,908 Vol-61 del 01/02/1996	1,391.64
1231 14000196 0047	Fracc CAPULINES III de Tuxtla Gtz, Chiapas / Manz-9, Lote-21 / Escritura Publica 2,908 Vol-61 del 01/02/1996	1,391.64
1231 14000196 0048	Fracc CAPULINES III de Tuxtla Gtz, Chiapas / Manz-10, Lote-2 / Escritura Publica 2,908 Vol-61 del 01/02/1996	1,391.64
1231 14000196 0049	Fracc CAPULINES III de Tuxtla Gtz, Chiapas / Manz-10, Lote-5 / Escritura Publica 2,908 Vol-61 del 01/02/1996	1,391.64
1231 14000196 0050	Fracc CAPULINES III de Tuxtla Gtz, Chiapas / Manz-10, Lote-6 / Escritura Publica 2,908 Vol-61 del 01/02/1996	1,391.64
1231 14000196 0051	Fracc CAPULINES III de Tuxtla Gtz, Chiapas / Manz-10, Lote-7 / Escritura Publica 2,908 Vol-61 del 01/02/1996	1,391.64
1231 14000196 0052	Fracc CAPULINES III de Tuxtla Gtz, Chiapas / Manz-10, Lote-8 / Escritura Publica 2,908 Vol-61 del 01/02/1996	1,391.64
1231 14000196 0053	Fracc CAPULINES III de Tuxtla Gtz, Chiapas / Manz-10, Lote-10 / Escritura Publica 2,908 Vol-61 del 01/02/1996	1,391.64
1231 14000196 0054	Fracc CAPULINES III de Tuxtla Gtz, Chiapas / Manz-11, Lote-3 / Escritura Publica 2,908 Vol-61 del 01/02/1996	1,391.64
1231 14000196 0055	Fracc CAPULINES III de Tuxtla Gtz, Chiapas / Manz-11, Lote-4 / Escritura Publica 2,908 Vol-61 del 01/02/1996	1,391.64

PROMOTORA DE VIVIENDA CHIAPAS
SISTEMA CONTABLE 2021
RELACIÓN DE BIENES INMUEBLES QUE COMPONEN SU PATRIMONIO

Página 29 de 36

Cuenta Pública al 31 de diciembre de 2021

Hora: 12:59:12p. m.

Fecha: 22/02/2022

Código	Descripción del Bien	Valor en Libros
1231 14000196 0056	Fracc CAPULINES III de Tuxtla Gtz, Chiapas / Manz-11, Lote-5 / Escritura Publica 2,908 Vol-61 del 01/02/1996	1,391.64
1231 14000196 0057	Fracc CAPULINES III de Tuxtla Gtz, Chiapas / Manz-11, Lote-7 / Escritura Publica 2,908 Vol-61 del 01/02/1996	1,391.64
1231 14000196 0058	Fracc CAPULINES III de Tuxtla Gtz, Chiapas / Manz-11, Lote-8 / Escritura Publica 2,908 Vol-61 del 01/02/1996	1,391.64
1231 14000196 0059	Fracc CAPULINES III de Tuxtla Gtz, Chiapas / Manz-11, Lote-9 / Escritura Publica 2,908 Vol-61 del 01/02/1996	1,391.64
1231 14000196 0060	Fracc CAPULINES III de Tuxtla Gtz, Chiapas / Manz-11, Lote-10 / Escritura Publica 2,908 Vol-61 del 01/02/1996	1,391.64
1231 14000196 0061	Fracc CAPULINES III de Tuxtla Gtz, Chiapas / Manz-11, Lote-14 / Escritura Publica 2,908 Vol-61 del 01/02/1996	1,391.64
1231 14000196 0062	Fracc CAPULINES III de Tuxtla Gtz, Chiapas / Manz-11, Lote-27 / Escritura Publica 2,908 Vol-61 del 01/02/1996	1,391.64
1231 14000196 0063	Fracc CAPULINES III de Tuxtla Gtz, Chiapas / Manz-11, Lote-29 / Escritura Publica 2,908 Vol-61 del 01/02/1996	1,391.64
1231 14000196 0064	Fracc CAPULINES III de Tuxtla Gtz, Chiapas / Manz-11, Lote-30 / Escritura Publica 2,908 Vol-61 del 01/02/1996	1,391.64
1231 14000196 0065	Fracc CAPULINES III de Tuxtla Gtz, Chiapas / Manz-12, Lote-3 / Escritura Publica 2,908 Vol-61 del 01/02/1996	1,391.64
1231 14000196 0066	Fracc CAPULINES III de Tuxtla Gtz, Chiapas / Manz-12, Lote-4 / Escritura Publica 2,908 Vol-61 del 01/02/1996	1,391.64
1231 14000196 0067	Fracc CAPULINES III de Tuxtla Gtz, Chiapas / Manz-12, Lote-10 / Escritura Publica 2,908 Vol-61 del 01/02/1996	1,391.64
1231 14000196 0068	Fracc CAPULINES III de Tuxtla Gtz, Chiapas / Manz-12, Lote-12 / Escritura Publica 2,908 Vol-61 del 01/02/1996	1,391.64
1231 14000196 0069	Fracc CAPULINES III de Tuxtla Gtz, Chiapas / Manz-12, Lote-14 / Escritura Publica 2,908 Vol-61 del 01/02/1996	1,391.64
1231 14000196 0070	Fracc CAPULINES III de Tuxtla Gtz, Chiapas / Manz-12, Lote-16 / Escritura Publica 2,908 Vol-61 del 01/02/1996	1,391.64
1231 14000196 0071	Fracc CAPULINES III de Tuxtla Gtz, Chiapas / Manz-12, Lote-18 / Escritura Publica 2,908 Vol-61 del 01/02/1996	1,391.64
1231 14000196 0072	Fracc CAPULINES III de Tuxtla Gtz, Chiapas / Manz-12, Lote-19 / Escritura Publica 2,908 Vol-61 del 01/02/1996	1,391.64
1231 14000196 0073	Fracc CAPULINES III de Tuxtla Gtz, Chiapas / Manz-12, Lote-22 / Escritura Publica 2,908 Vol-61 del 01/02/1996	1,391.64
1231 14000196 0074	Fracc CAPULINES III de Tuxtla Gtz, Chiapas / Manz-12, Lote-25 / Escritura Publica 2,908 Vol-61 del 01/02/1996	1,391.64
1231 14000196 0075	Fracc CAPULINES III de Tuxtla Gtz, Chiapas / Manz-12, Lote-26 / Escritura Publica 2,908 Vol-61 del 01/02/1996	1,391.64
1231 14000196 0076	Fracc CAPULINES III de Tuxtla Gtz, Chiapas / Manz-12, Lote-27 / Escritura Publica 2,908 Vol-61 del 01/02/1996	1,391.64
1231 14000196 0077	Fracc CAPULINES III de Tuxtla Gtz, Chiapas / Manz-12, Lote-29 / Escritura Publica 2,908 Vol-61 del 01/02/1996	1,391.64
1231 14000196 0078	Fracc CAPULINES III de Tuxtla Gtz, Chiapas / Manz-13, Lote-30 / Escritura Publica 2,908 Vol-61 del 01/02/1996	1,391.64
1231 14000196 0079	Fracc CAPULINES III de Tuxtla Gtz, Chiapas / Manz-13, Lote-2 / Escritura Publica 2,908 Vol-61 del 01/02/1996	1,391.64
1231 14000196 0080	Fracc CAPULINES III de Tuxtla Gtz, Chiapas / Manz-13, Lote-3 / Escritura Publica 2,908 Vol-61 del 01/02/1996	1,391.64
1231 14000196 0081	Fracc CAPULINES III de Tuxtla Gtz, Chiapas / Manz-13, Lote-6 / Escritura Publica 2,908 Vol-61 del 01/02/1996	1,391.64
1231 14000196 0082	Fracc CAPULINES III de Tuxtla Gtz, Chiapas / Manz-13, Lote-9 / Escritura Publica 2,908 Vol-61 del 01/02/1996	1,391.64

PROMOTORA DE VIVIENDA CHIAPAS
SISTEMA CONTABLE 2021
RELACIÓN DE BIENES INMUEBLES QUE COMPONEN SU PATRIMONIO

Página 30 de 36

Cuenta Pública al 31 de diciembre de 2021

Hora: 12:59:12p. m.

Fecha: 22/02/2022

Código	Descripción del Bien	Valor en Libros
1231 14000196 0083	Fracc CAPULINES III de Tuxtla Gtz, Chiapas / Manz-13, Lote-11 / Escritura Publica 2,908 Vol-61 del 01/02/1996	1,391.64
1231 14000196 0084	Fracc CAPULINES III de Tuxtla Gtz, Chiapas / Manz-13, Lote-13 / Escritura Publica 2,908 Vol-61 del 01/02/1996	1,391.64
1231 14000196 0085	Fracc CAPULINES III de Tuxtla Gtz, Chiapas / Manz-13, Lote-14 / Escritura Publica 2,908 Vol-61 del 01/02/1996	1,391.64
1231 14000196 0086	Fracc CAPULINES III de Tuxtla Gtz, Chiapas / Manz-13, Lote-16 / Escritura Publica 2,908 Vol-61 del 01/02/1996	1,391.64
1231 14000196 0087	Fracc CAPULINES III de Tuxtla Gtz, Chiapas / Manz-13, Lote-17 / Escritura Publica 2,908 Vol-61 del 01/02/1996	1,391.64
1231 14000196 0088	Fracc CAPULINES III de Tuxtla Gtz, Chiapas / Manz-13, Lote-19 / Escritura Publica 2,908 Vol-61 del 01/02/1996	1,391.64
1231 14000196 0089	Fracc CAPULINES III de Tuxtla Gtz, Chiapas / Manz-13, Lote-21 / Escritura Publica 2,908 Vol-61 del 01/02/1996	1,391.64
1231 14000196 0090	Fracc CAPULINES III de Tuxtla Gtz, Chiapas / Manz-13, Lote-25 / Escritura Publica 2,908 Vol-61 del 01/02/1996	1,391.64
1231 14000196 0091	Fracc CAPULINES III de Tuxtla Gtz, Chiapas / Manz-13, Lote-26 / Escritura Publica 2,908 Vol-61 del 01/02/1996	1,391.64
1231 14000196 0092	Fracc CAPULINES III de Tuxtla Gtz, Chiapas / Manz-13, Lote-27 / Escritura Publica 2,908 Vol-61 del 01/02/1996	1,391.64
1231 14000196 0093	Fracc CAPULINES III de Tuxtla Gtz, Chiapas / Manz-14, Lote-1 / Escritura Publica 2,908 Vol-61 del 01/02/1996	1,391.64
1231 14000196 0094	Fracc CAPULINES III de Tuxtla Gtz, Chiapas / Manz-14, Lote-2 / Escritura Publica 2,908 Vol-61 del 01/02/1996	1,391.64
1231 14000196 0095	Fracc CAPULINES III de Tuxtla Gtz, Chiapas / Manz-14, Lote-5 / Escritura Publica 2,908 Vol-61 del 01/02/1996	1,391.64
1231 14000196 0096	Fracc CAPULINES III de Tuxtla Gtz, Chiapas / Manz-14, Lote-6 / Escritura Publica 2,908 Vol-61 del 01/02/1996	1,391.64
1231 14000196 0097	Fracc CAPULINES III de Tuxtla Gtz, Chiapas / Manz-14, Lote-7 / Escritura Publica 2,908 Vol-61 del 01/02/1996	1,391.64
1231 14000196 0098	Fracc CAPULINES III de Tuxtla Gtz, Chiapas / Manz-14, Lote-10 / Escritura Publica 2,908 Vol-61 del 01/02/1996	1,391.64
1231 14000196 0099	Fracc CAPULINES III de Tuxtla Gtz, Chiapas / Manz-15, Lote-5 / Escritura Publica 2,908 Vol-61 del 01/02/1996	1,391.64
1231 14000196 0100	Fracc CAPULINES III de Tuxtla Gtz, Chiapas / Manz-16, Lote-2 / Escritura Publica 2,908 Vol-61 del 01/02/1996	1,391.64
1231 14000196 0101	Fracc CAPULINES III de Tuxtla Gtz, Chiapas / Manz-16, Lote-4 / Escritura Publica 2,908 Vol-61 del 01/02/1996	1,391.64
1231 14000196 0102	Fracc CAPULINES III de Tuxtla Gtz, Chiapas / Manz-16, Lote-8 / Escritura Publica 2,908 Vol-61 del 01/02/1996	1,391.64
1231 14000196 0103	Fracc CAPULINES III de Tuxtla Gtz, Chiapas / Manz-16, Lote-10 / Escritura Publica 2,908 Vol-61 del 01/02/1996	1,391.64
1231 14000196 0104	Fracc CAPULINES III de Tuxtla Gtz, Chiapas / Manz-17, Lote-1 / Escritura Publica 2,908 Vol-61 del 01/02/1996	1,391.64
1231 14000196 0105	Fracc CAPULINES III de Tuxtla Gtz, Chiapas / Manz-17, Lote-2 / Escritura Publica 2,908 Vol-61 del 01/02/1996	1,391.64
1231 14000196 0106	Fracc CAPULINES III de Tuxtla Gtz, Chiapas / Manz-17, Lote-6 / Escritura Publica 2,908 Vol-61 del 01/02/1996	1,391.64
1231 14000196 0107	Fracc CAPULINES III de Tuxtla Gtz, Chiapas / Manz-17, Lote-9 / Escritura Publica 2,908 Vol-61 del 01/02/1996	1,391.64
1231 14000196 0108	Fracc CAPULINES III de Tuxtla Gtz, Chiapas / Manz-17, Lote-13 / Escritura Publica 2,908 Vol-61 del 01/02/1996	1,391.64
1231 14000196 0109	Fracc CAPULINES III de Tuxtla Gtz, Chiapas / Manz-17, Lote-14 / Escritura Publica 2,908 Vol-61 del 01/02/1996	1,391.64

PROMOTORA DE VIVIENDA CHIAPAS
SISTEMA CONTABLE 2021
RELACIÓN DE BIENES INMUEBLES QUE COMPONEN SU PATRIMONIO

Página 31 de 36

Cuenta Pública al 31 de diciembre de 2021

Hora: 12:59:12p. m.

Fecha: 22/02/2022

Código	Descripción del Bien	Valor en Libros
1231 14000196 0110	Fracc CAPULINES III de Tuxtla Gtz, Chiapas / Manz-17, Lote-16 / Escritura Publica 2,908 Vol-61 del 01/02/1996	1,391.64
1231 14000196 0111	Fracc CAPULINES III de Tuxtla Gtz, Chiapas / Manz-17, Lote-17 / Escritura Publica 2,908 Vol-61 del 01/02/1996	1,391.64
1231 14000196 0112	Fracc CAPULINES III de Tuxtla Gtz, Chiapas / Manz-17, Lote-18 / Escritura Publica 2,908 Vol-61 del 01/02/1996	1,391.64
1231 14000196 0113	Fracc CAPULINES III de Tuxtla Gtz, Chiapas / Manz-18, Lote-7 / Escritura Publica 2,908 Vol-61 del 01/02/1996	1,391.64
1231 14000196 0114	Fracc CAPULINES III de Tuxtla Gtz, Chiapas / Manz-19, Lote-9 / Escritura Publica 2,908 Vol-61 del 01/02/1996	1,391.64
1231 14000196 0115	Fracc CAPULINES III de Tuxtla Gtz, Chiapas / Manz-19, Lote-10 / Escritura Publica 2,908 Vol-61 del 01/02/1996	1,391.64
1231 14000196 0116	Fracc CAPULINES III de Tuxtla Gtz, Chiapas / Manz-19, Lote-11 / Escritura Publica 2,908 Vol-61 del 01/02/1996	1,391.64
1231 14000196 0117	Fracc CAPULINES III de Tuxtla Gtz, Chiapas / Manz-19, Lote-12 / Escritura Publica 2,908 Vol-61 del 01/02/1996	1,391.64
1231 14000196 0118	Fracc CAPULINES III de Tuxtla Gtz, Chiapas / Manz-19, Lote-14 / Escritura Publica 2,908 Vol-61 del 01/02/1996	1,391.64
1231 14000196 0119	Fracc CAPULINES III de Tuxtla Gtz, Chiapas / Manz-19, Lote-17 / Escritura Publica 2,908 Vol-61 del 01/02/1996	1,391.64
1231 14000196 0120	Fracc CAPULINES III de Tuxtla Gtz, Chiapas / Manz-19, Lote-18 / Escritura Publica 2,908 Vol-61 del 01/02/1996	1,391.64
1231 14000196 0121	Fracc CAPULINES III de Tuxtla Gtz, Chiapas / Manz-19, Lote-20 / Escritura Publica 2,908 Vol-61 del 01/02/1996	1,391.64
1231 14000196 0122	Fracc CAPULINES III de Tuxtla Gtz, Chiapas / Manz-19, Lote-22 / Escritura Publica 2,908 Vol-61 del 01/02/1996	1,391.64
1231 14000196 0123	Fracc CAPULINES III de Tuxtla Gtz, Chiapas / Manz-20, Lote-3 / Escritura Publica 2,908 Vol-61 del 01/02/1996	1,391.64
1231 14000196 0124	Fracc CAPULINES III de Tuxtla Gtz, Chiapas / Manz-20, Lote-7 / Escritura Publica 2,908 Vol-61 del 01/02/1996	1,391.64
1231 14000196 0125	Fracc CAPULINES III de Tuxtla Gtz, Chiapas / Manz-20, Lote-11 / Escritura Publica 2,908 Vol-61 del 01/02/1996	1,391.64
1231 14000197 0001	Fraccionamiento OBRERA CAMPESINA de Cintalapa, Chiapas / Manz-1, Lote-3 / Escritura Publica 123 Vol-3 del 16/05/1997	4,675.15
1231 14000197 0002	Fraccionamiento OBRERA CAMPESINA de Cintalapa, Chiapas / Manz-1, Lote-10 / Escritura Publica 123 Vol-3 del 16/05/1997	4,675.15
1231 14000197 0003	Fraccionamiento OBRERA CAMPESINA de Cintalapa, Chiapas / Manz-1, Lote-11 / Escritura Publica 123 Vol-3 del 16/05/1997	4,675.15
1231 14000197 0004	Fraccionamiento OBRERA CAMPESINA de Cintalapa, Chiapas / Manz-2, Lote-9 / Escritura Publica 123 Vol-3 del 16/05/1997	4,675.15
1231 14000197 0005	Fraccionamiento OBRERA CAMPESINA de Cintalapa, Chiapas / Manz-2, Lote-15 / Escritura Publica 123 Vol-3 del 16/05/1997	4,675.15
1231 14000197 0006	Fraccionamiento OBRERA CAMPESINA de Cintalapa, Chiapas / Manz-3, Lote-1 / Escritura Publica 123 Vol-3 del 16/05/1997	4,675.15
1231 14000197 0007	Fraccionamiento OBRERA CAMPESINA de Cintalapa, Chiapas / Manz-3, Lote-17 / Escritura Publica 123 Vol-3 del 16/05/1997	4,675.15
1231 14000197 0008	Fraccionamiento OBRERA CAMPESINA de Cintalapa, Chiapas / Manz-3, Lote-18 / Escritura Publica 123 Vol-3 del 16/05/1997	4,675.15
1231 14000197 0009	Fraccionamiento OBRERA CAMPESINA de Cintalapa, Chiapas / Manz-5, Lote-4 / Escritura Publica 123 Vol-3 del 16/05/1997	4,675.15
1231 14000197 0010	Fraccionamiento OBRERA CAMPESINA de Cintalapa, Chiapas / Manz-5, Lote-11 / Escritura Publica 123 Vol-3 del 16/05/1997	4,675.15
1231 14000197 0011	Fraccionamiento OBRERA CAMPESINA de Cintalapa, Chiapas / Manz-6, Lote-10 / Escritura Publica 123 Vol-3 del 16/05/1997	4,675.15

PROMOTORA DE VIVIENDA CHIAPAS
SISTEMA CONTABLE 2021
RELACIÓN DE BIENES INMUEBLES QUE COMPONEN SU PATRIMONIO

Página 32 de 36

Cuenta Pública al 31 de diciembre de 2021

Hora: 12:59:12p. m.

Fecha: 22/02/2022

Código	Descripción del Bien	Valor en Libros
1231 14000197 0012	Fraccionamiento OBRERA CAMPESINA de Cintalapa, Chiapas / Manz-8, Lote-5 / Escritura Publica 123 Vol-3 del 16/05/1997	4,675.15
1231 14000197 0013	Fraccionamiento OBRERA CAMPESINA de Cintalapa, Chiapas / Manz-8, Lote-7 / Escritura Publica 123 Vol-3 del 16/05/1997	4,675.15
1231 14000197 0014	Fraccionamiento OBRERA CAMPESINA de Cintalapa, Chiapas / Manz-8, Lote-15 / Escritura Publica 123 Vol-3 del 16/05/1997	4,675.15
1231 14000197 0015	Fraccionamiento OBRERA CAMPESINA de Cintalapa, Chiapas / Manz-8, Lote-17 / Escritura Publica 123 Vol-3 del 16/05/1997	4,675.15
1231 14000197 0016	Fraccionamiento OBRERA CAMPESINA de Cintalapa, Chiapas / Manz-10, Lote-5 / Escritura Publica 123 Vol-3 del 16/05/1997	4,675.15
1231 14000197 0017	Fraccionamiento OBRERA CAMPESINA de Cintalapa, Chiapas / Manz-10, Lote-8 / Escritura Publica 123 Vol-3 del 16/05/1997	4,675.15
1231 14000197 0018	Fraccionamiento OBRERA CAMPESINA de Cintalapa, Chiapas / Manz-11, Lote-9 / Escritura Publica 123 Vol-3 del 16/05/1997	4,675.15
1231 14000197 0101	Fraccionamiento SAN JOSE YEGUISTE de Tuxtla Gtz, Chiapas / Manz-27, Lote-3 / Escritura Publica 104 Vol-3 del 02/01/1997	12,010.04
1231 14000197 0102	Fraccionamiento SAN JOSE YEGUISTE de Tuxtla Gtz, Chiapas / Manz-27, Lote-6 / Escritura Publica 104 Vol-3 del 02/01/1997	12,010.04
1231 14000197 0103	Fraccionamiento SAN JOSE YEGUISTE de Tuxtla Gtz, Chiapas / Manz-27, Lote-12 / Escritura Publica 104 Vol-3 del 02/01/1997	12,010.04
1231 14000197 0104	Fraccionamiento SAN JOSE YEGUISTE de Tuxtla Gtz, Chiapas / Manz-27/A, Lote-1 / Escritura Publica 104 Vol-3 del 02/01/1997	12,010.04
1231 14000197 0105	Fraccionamiento SAN JOSE YEGUISTE de Tuxtla Gtz, Chiapas / Manz-27/A, Lote-8 / Escritura Publica 104 Vol-3 del 02/01/1997	12,010.04
1231 14000197 0106	Fraccionamiento SAN JOSE YEGUISTE de Tuxtla Gtz, Chiapas / Manz-28, Lote-3 / Escritura Publica 104 Vol-3 del 02/01/1997	12,010.04
1231 14000197 0107	Fraccionamiento SAN JOSE YEGUISTE de Tuxtla Gtz, Chiapas / Manz-28, Lote-5 / Escritura Publica 104 Vol-3 del 02/01/1997	12,010.04
1231 14000197 0108	Fraccionamiento SAN JOSE YEGUISTE de Tuxtla Gtz, Chiapas / Manz-29, Lote-13 / Escritura Publica 104 Vol-3 del 02/01/1997	12,010.04
1231 14000197 0109	Fraccionamiento SAN JOSE YEGUISTE de Tuxtla Gtz, Chiapas / Manz-29, Lote-20 / Escritura Publica 104 Vol-3 del 02/01/1997	12,010.04
1231 14000197 0110	Fraccionamiento SAN JOSE YEGUISTE de Tuxtla Gtz, Chiapas / Manz-29, Lote-24 / Escritura Publica 104 Vol-3 del 02/01/1997	12,010.04
1231 14000197 0111	Fraccionamiento SAN JOSE YEGUISTE de Tuxtla Gtz, Chiapas / Manz-30, Lote-17 / Escritura Publica 104 Vol-3 del 02/01/1997	12,010.04
1231 14000197 0112	Fraccionamiento SAN JOSE YEGUISTE de Tuxtla Gtz, Chiapas / Manz-30, Lote-19 / Escritura Publica 104 Vol-3 del 02/01/1997	12,010.04
1231 14000197 0113	Fraccionamiento SAN JOSE YEGUISTE de Tuxtla Gtz, Chiapas / Manz-30, Lote-28 / Escritura Publica 104 Vol-3 del 02/01/1997	12,010.04
1231 14000197 0114	Fraccionamiento SAN JOSE YEGUISTE de Tuxtla Gtz, Chiapas / Manz-31, Lote-6 / Escritura Publica 104 Vol-3 del 02/01/1997	12,010.04
1231 14000197 0115	Fraccionamiento SAN JOSE YEGUISTE de Tuxtla Gtz, Chiapas / Manz-31, Lote-13 / Escritura Publica 104 Vol-3 del 02/01/1997	12,010.04
1231 14000197 0116	Fraccionamiento SAN JOSE YEGUISTE de Tuxtla Gtz, Chiapas / Manz-31, Lote-29 / Escritura Publica 104 Vol-3 del 02/01/1997	12,010.04
1231 14000197 0117	Fraccionamiento SAN JOSE YEGUISTE de Tuxtla Gtz, Chiapas / Manz-32, Lote-1 / Escritura Publica 104 Vol-3 del 02/01/1997	12,010.04
1231 14000197 0118	Fraccionamiento SAN JOSE YEGUISTE de Tuxtla Gtz, Chiapas / Manz-32, Lote-3 / Escritura Publica 104 Vol-3 del 02/01/1997	12,010.04
1231 14000197 0119	Fraccionamiento SAN JOSE YEGUISTE de Tuxtla Gtz, Chiapas / Manz-33, Lote-6 / Escritura Publica 104 Vol-3 del 02/01/1997	12,010.04
1231 14000197 0120	Fraccionamiento SAN JOSE YEGUISTE de Tuxtla Gtz, Chiapas / Manz-33, Lote-25 / Escritura Publica 104 Vol-3 del 02/01/1997	12,010.04

PROMOTORA DE VIVIENDA CHIAPAS
SISTEMA CONTABLE 2021
RELACIÓN DE BIENES INMUEBLES QUE COMPONEN SU PATRIMONIO

Página 33 de 36

Cuenta Pública al 31 de diciembre de 2021

Hora: 12:59:12p. m.

Fecha: 22/02/2022

Código	Descripción del Bien	Valor en Libros
1231 14000197 0121	Fraccionamiento SAN JOSE YEGUISTE de Tuxtla Gtz, Chiapas / Manz-34, Lote-1 / Escritura Publica 104 Vol-3 del 02/01/1997	12,010.04
1231 14000197 0122	Fraccionamiento SAN JOSE YEGUISTE de Tuxtla Gtz, Chiapas / Manz-34, Lote-7 / Escritura Publica 104 Vol-3 del 02/01/1997	12,010.04
1231 14000197 0123	Fraccionamiento SAN JOSE YEGUISTE de Tuxtla Gtz, Chiapas / Manz-34, Lote-14 / Escritura Publica 104 Vol-3 del 02/01/1997	12,010.04
1231 14000197 0124	Fraccionamiento SAN JOSE YEGUISTE de Tuxtla Gtz, Chiapas / Manz-34, Lote-19 / Escritura Publica 104 Vol-3 del 02/01/1997	12,010.04
1231 14000197 0125	Fraccionamiento SAN JOSE YEGUISTE de Tuxtla Gtz, Chiapas / Manz-35, Lote-6 / Escritura Publica 104 Vol-3 del 02/01/1997	12,010.04
1231 14000197 0126	Fraccionamiento SAN JOSE YEGUISTE de Tuxtla Gtz, Chiapas / Manz-35, Lote-20 / Escritura Publica 104 Vol-3 del 02/01/1997	12,010.04
1231 14000197 0127	Fraccionamiento SAN JOSE YEGUISTE de Tuxtla Gtz, Chiapas / Manz-35, Lote-38 / Escritura Publica 104 Vol-3 del 02/01/1997	12,010.04
1231 14000197 0128	Fraccionamiento SAN JOSE YEGUISTE de Tuxtla Gtz, Chiapas / Manz-36, Lote-1 / Escritura Publica 104 Vol-3 del 02/01/1997	12,010.04
1231 14000197 0129	Fraccionamiento SAN JOSE YEGUISTE de Tuxtla Gtz, Chiapas / Manz-36, Lote-7 / Escritura Publica 104 Vol-3 del 02/01/1997	12,010.04
1231 14000197 0130	Fraccionamiento SAN JOSE YEGUISTE de Tuxtla Gtz, Chiapas / Manz-36, Lote-12 / Escritura Publica 104 Vol-3 del 02/01/1997	12,010.04
1231 14000197 0131	Fraccionamiento SAN JOSE YEGUISTE de Tuxtla Gtz, Chiapas / Manz-36, Lote-12 / Escritura Publica 104 Vol-3 del 02/01/1997	12,010.04
1231 14000197 0132	Fraccionamiento SAN JOSE YEGUISTE de Tuxtla Gtz, Chiapas / Manz-36, Lote-20 / Escritura Publica 104 Vol-3 del 02/01/1997	12,010.04
1231 14000197 0133	Fraccionamiento SAN JOSE YEGUISTE de Tuxtla Gtz, Chiapas / Manz-37, Lote-3 / Escritura Publica 104 Vol-3 del 02/01/1997	12,010.04
1231 14000197 0134	Fraccionamiento SAN JOSE YEGUISTE de Tuxtla Gtz, Chiapas / Manz-38, Lote-13 / Escritura Publica 104 Vol-3 del 02/01/1997	12,010.04
1231 14000198 0001	Fraccionamiento LAS GARZAS de Cintalapa, Chiapas / Manz-1, Lote-5 / Escritura Publica 16,447, Vol-437 del 29/12/1998	10,578.43
1231 14000198 0002	Fraccionamiento LAS GARZAS de Cintalapa, Chiapas / Manz-2, Lote-1 / Escritura Publica 16,447, Vol-437 del 29/12/1998	10,578.43
1231 14000198 0003	Fraccionamiento LAS GARZAS de Cintalapa, Chiapas / Manz-2, Lote-4 / Escritura Publica 16,447, Vol-437 del 29/12/1998	10,578.43
1231 14000198 0004	Fraccionamiento LAS GARZAS de Cintalapa, Chiapas / Manz-2, Lote-5 / Escritura Publica 16,447, Vol-437 del 29/12/1998	10,578.43
1231 14000198 0005	Fraccionamiento LAS GARZAS de Cintalapa, Chiapas / Manz-2, Lote-8 / Escritura Publica 16,447, Vol-437 del 29/12/1998	10,578.43
1231 14000198 0006	Fraccionamiento LAS GARZAS de Cintalapa, Chiapas / Manz-2, Lote-9 / Escritura Publica 16,447, Vol-437 del 29/12/1998	10,578.43
1231 14000198 0007	Fraccionamiento LAS GARZAS de Cintalapa, Chiapas / Manz-2, Lote-11 / Escritura Publica 16,447, Vol-437 del 29/12/1998	10,578.43
1231 14000198 0008	Fraccionamiento LAS GARZAS de Cintalapa, Chiapas / Manz-2, Lote-14 / Escritura Publica 16,447, Vol-437 del 29/12/1998	10,578.43
1231 14000198 0009	Fraccionamiento LAS GARZAS de Cintalapa, Chiapas / Manz-2, Lote-15 / Escritura Publica 16,447, Vol-437 del 29/12/1998	10,578.43
1231 14000198 0010	Fraccionamiento LAS GARZAS de Cintalapa, Chiapas / Manz-2, Lote-16 / Escritura Publica 16,447, Vol-437 del 29/12/1998	10,578.43
1231 14000198 0011	Fraccionamiento LAS GARZAS de Cintalapa, Chiapas / Manz-2, Lote-17 / Escritura Publica 16,447, Vol-437 del 29/12/1998	10,578.43
1231 14000198 0012	Fraccionamiento LAS GARZAS de Cintalapa, Chiapas / Manz-2, Lote-18 / Escritura Publica 16,447, Vol-437 del 29/12/1998	10,578.43
1231 14000198 0013	Fraccionamiento LAS GARZAS de Cintalapa, Chiapas / Manz-2, Lote-19 / Escritura Publica 16,447, Vol-437 del 29/12/1998	10,578.43

PROMOTORA DE VIVIENDA CHIAPAS
SISTEMA CONTABLE 2021
RELACIÓN DE BIENES INMUEBLES QUE COMPONEN SU PATRIMONIO

Página 34 de 36

Cuenta Pública al 31 de diciembre de 2021

Hora: 12:59:12p. m.

Fecha: 22/02/2022

Código	Descripción del Bien	Valor en Libros
1231 14000198 0014	Fraccionamiento LAS GARZAS de Cintalapa, Chiapas / Manz-2, Lote-20 / Escritura Publica 16,447, Vol-437 del 29/12/1998	10,578.43
1231 14000198 0015	Fraccionamiento LAS GARZAS de Cintalapa, Chiapas / Manz-3, Lote-5 / Escritura Publica 16,447, Vol-437 del 29/12/1998	10,578.43
1231 14000198 0016	Fraccionamiento LAS GARZAS de Cintalapa, Chiapas / Manz-3, Lote-6 / Escritura Publica 16,447, Vol-437 del 29/12/1998	10,578.43
1231 14000198 0017	Fraccionamiento LAS GARZAS de Cintalapa, Chiapas / Manz-3, Lote-7 / Escritura Publica 16,447, Vol-437 del 29/12/1998	10,578.43
1231 14000198 0018	Fraccionamiento LAS GARZAS de Cintalapa, Chiapas / Manz-3, Lote-9 / Escritura Publica 16,447, Vol-437 del 29/12/1998	10,578.43
1231 14000198 0019	Fraccionamiento LAS GARZAS de Cintalapa, Chiapas / Manz-3, Lote-13 / Escritura Publica 16,447, Vol-437 del 29/12/1998	10,578.43
1231 14000198 0020	Fraccionamiento LAS GARZAS de Cintalapa, Chiapas / Manz-3, Lote-15 / Escritura Publica 16,447, Vol-437 del 29/12/1998	10,578.43
1231 14000198 0021	Fraccionamiento LAS GARZAS de Cintalapa, Chiapas / Manz-3, Lote-17 / Escritura Publica 16,447, Vol-437 del 29/12/1998	10,578.43
1231 14000198 0022	Fraccionamiento LAS GARZAS de Cintalapa, Chiapas / Manz-3, Lote-18 / Escritura Publica 16,447, Vol-437 del 29/12/1998	10,578.43
1231 14000198 0023	Fraccionamiento LAS GARZAS de Cintalapa, Chiapas / Manz-3, Lote-21 / Escritura Publica 16,447, Vol-437 del 29/12/1998	10,578.43
1231 14000198 0024	Fraccionamiento LAS GARZAS de Cintalapa, Chiapas / Manz-3, Lote-23 / Escritura Publica 16,447, Vol-437 del 29/12/1998	10,578.43
1231 14000198 0025	Fraccionamiento LAS GARZAS de Cintalapa, Chiapas / Manz-4, Lote-7 / Escritura Publica 16,447, Vol-437 del 29/12/1998	10,578.43
1231 14000198 0026	Fraccionamiento LAS GARZAS de Cintalapa, Chiapas / Manz-4, Lote-8 / Escritura Publica 16,447, Vol-437 del 29/12/1998	10,578.43
1231 14000198 0027	Fraccionamiento LAS GARZAS de Cintalapa, Chiapas / Manz-4, Lote-11 / Escritura Publica 16,447, Vol-437 del 29/12/1998	10,578.43
1231 14000198 0028	Fraccionamiento LAS GARZAS de Cintalapa, Chiapas / Manz-5, Lote-4 / Escritura Publica 16,447, Vol-437 del 29/12/1998	10,578.43
1231 14000198 0029	Fraccionamiento LAS GARZAS de Cintalapa, Chiapas / Manz-5, Lote-7 / Escritura Publica 16,447, Vol-437 del 29/12/1998	10,578.43
1231 14000198 0030	Fraccionamiento LAS GARZAS de Cintalapa, Chiapas / Manz-5, Lote-8 / Escritura Publica 16,447, Vol-437 del 29/12/1998	10,578.43
1231 14000198 0031	Fraccionamiento LAS GARZAS de Cintalapa, Chiapas / Manz-5, Lote-9 / Escritura Publica 16,447, Vol-437 del 29/12/1998	10,578.43
1231 14000198 0101	Fraccionamiento TRECE DE JULIO de Tuxtla Gtz, Chiapas / Manz-F, Lote-27 / Escritura Publica 5,606 Vol-134 del 17/03/1998	6,396.64
1231 14000198 0102	Fraccionamiento TRECE DE JULIO de Tuxtla Gtz, Chiapas / Manz-G, Lote-27 / Escritura Publica 5,606 Vol-134 del 17/03/1998	6,396.64
1231 14000198 0103	Fraccionamiento TRECE DE JULIO de Tuxtla Gtz, Chiapas / Manz-I, Lote-4 / Escritura Publica 5,606 Vol-134 del 17/03/1998	6,396.64
1231 14000198 0104	Fraccionamiento TRECE DE JULIO de Tuxtla Gtz, Chiapas / Manz-I, Lote-5 / Escritura Publica 5,606 Vol-134 del 17/03/1998	6,396.64
1231 14000198 0201	Fracc SAN ANDRES de Palenque, Chiapas / Manz-2, Lote-6 / Escritura Publica 6080 Vol-144 del 12/08/1998	6,468.11
1231 14000198 0202	Fracc SAN ANDRES de Palenque, Chiapas / Manz-3, Lote-5 / Escritura Publica 6080 Vol-144 del 12/08/1998	6,468.11
1231 14000198 0203	Fracc SAN ANDRES de Palenque, Chiapas / Manz-3, Lote-15/ Escritura Publica 6080 Vol-144 del 12/08/1998	6,468.11
1231 14000198 0204	Fracc SAN ANDRES de Palenque, Chiapas / Manz-3, Lote-18 / Escritura Publica 6080 Vol-144 del 12/08/1998	6,468.11
1231 14000198 0205	Fracc SAN ANDRES de Palenque, Chiapas / Manz-4, Lote-19 / Escritura Publica 6080 Vol-144 del 12/08/1998	6,468.11

PROMOTORA DE VIVIENDA CHIAPAS
SISTEMA CONTABLE 2021
RELACIÓN DE BIENES INMUEBLES QUE COMPONEN SU PATRIMONIO

Página 35 de 36

Cuenta Pública al 31 de diciembre de 2021

Hora: 12:59:12p. m.

Fecha: 22/02/2022

Código	Descripción del Bien	Valor en Libros
1231 14000198 0206	Fracc SAN ANDRES de Palenque, Chiapas / Manz-4, Lote-22 / Escritura Publica 6080 Vol-144 del 12/08/1998	6,468.11
1231 14000198 0207	Fracc SAN ANDRES de Palenque, Chiapas / Manz-5, Lote-5 / Escritura Publica 6080 Vol-144 del 12/08/1998	6,468.11
1231 14000198 0208	Fracc SAN ANDRES de Palenque, Chiapas / Manz-5, Lote-7 / Escritura Publica 6080 Vol-144 del 12/08/1998	6,468.11
1231 14000198 0209	Fracc SAN ANDRES de Palenque, Chiapas / Manz-5, Lote-9 / Escritura Publica 6080 Vol-144 del 12/08/1998	6,468.11
1231 14000198 0210	Fracc SAN ANDRES de Palenque, Chiapas / Manz-5, Lote-13 / Escritura Publica 6080 Vol-144 del 12/08/1998	6,468.11
1231 14000198 0211	Fracc SAN ANDRES de Palenque, Chiapas / Manz-6, Lote-13 / Escritura Publica 6080 Vol-144 del 12/08/1998	6,468.11
1231 14000199 0001	Fraccionamiento LA MIELERA de Palenque Chiapas / Manz-1, Lote-6 / Escritura Publica 7,503, Vol-181 del 10/08/1999	20,739.60
1231 14000199 0002	Fraccionamiento LA MIELERA de Palenque Chiapas / Manz-1, Lote-7 / Escritura Publica 7,503, Vol-181 del 10/08/1999	20,739.60
1231 14000199 0003	Fraccionamiento LA MIELERA de Palenque Chiapas / Manz-5, Lote-3 / Escritura Publica 7,503, Vol-181 del 10/08/1999	20,739.60
1231 15009Z14 0001	Predio El Porvenir, a un costado del barrio San Miguel El Jobo, Tuxtla Gutiérrez, Chiapas.- Escritura 15,362 Vol. 259. Notario No. 63.	12,500,000.00
1231 15009Z16 0001	Predio La Trinidad, ubicado en Tapachula, Chis.- Escritura Pública No.1008, Libro 17.	6,003,001.33
1231 15009Z16 0002	Predio Rusticos LOS CASCABELES, en el Municipio Solosuchiapa, Superficie 1,000 M2, Escritura Publica 725, Vol-XXVIII, Notario Publico 181. Lic. Aroshi Narvaez Tovar,	337,500.00
1231 15009Z17 0002	Predio denominado "Los Cerritos" en Ciudad Hidalgo, Suchiate, de 54,506,232 m2, Certif Lib o Grav No. 0416384.- Registro 449, Libro 2-2000 Seccion 1 Tomo II.	2,980,000.00
1231 15009Z94 0001	Terreno el Cairo 1, Rivera de Cupia, Chiapa de Corzo, S/Periodico Oficial 395 Tomo III, del 24/10/2012	100,000.00
1231 17471110 0001	Fraccionamiento Atenas de Tuxtla Gtz, Chiapas, Mza-01, Lote-06, Escritura Publica No 10,052, Vol-167, del 22/11/2010, Notario Publico Jose Antonio Gonzalez Solorzano	52,644.00
1231 17471110 0002	Fraccionamiento Atenas de Tuxtla Gtz, Chiapas, Mza-01, Lote-08, Escritura Publica No 10,052, Vol-167, del 22/11/2010, Notario Publico Jose Antonio Gonzalez Solorzano	78,780.00
1231 17471110 0003	Fraccionamiento Atenas de Tuxtla Gtz, Chiapas, Mza-03, Lote-03, Escritura Publica No 10,052, Vol-167, del 22/11/2010, Notario Publico Jose Antonio Gonzalez Solorzano	78,780.00
1231 17471110 0004	Fraccionamiento Atenas de Tuxtla Gtz, Chiapas, Mza-03, Lote-04, Escritura Publica No 10,052, Vol-167, del 22/11/2010, Notario Publico Jose Antonio Gonzalez Solorzano	78,780.00
1231 17471110 0005	Fraccionamiento Atenas de Tuxtla Gtz, Chiapas, Mza-03, Lote-10, Escritura Publica No 10,052, Vol-167, del 22/11/2010, Notario Publico Jose Antonio Gonzalez Solorzano	52,644.00
1231 17471110 0006	Fraccionamiento Atenas de Tuxtla Gtz, Chiapas, Mza-04, Lote-02, Escritura Publica No 10,052, Vol-167, del 22/11/2010, Notario Publico Jose Antonio Gonzalez Solorzano	78,780.00
1231 17471110 0007	Fraccionamiento Atenas de Tuxtla Gtz, Chiapas, Mza-04, Lote-05, Escritura Publica No 10,052, Vol-167, del 22/11/2010, Notario Publico Jose Antonio Gonzalez Solorzano	78,780.00
1231 17471110 0008	Fraccionamiento Atenas de Tuxtla Gtz, Chiapas, Mza-04, Lote-06, Escritura Publica No 10,052, Vol-167, del 22/11/2010, Notario Publico Jose Antonio Gonzalez Solorzano	78,780.00

SISTEMA CONTABLE 2021
RELACIÓN DE BIENES INMUEBLES QUE COMPONEN SU PATRIMONIO

Página 36 de 36

Cuenta Pública al 31 de diciembre de 2021

Hora: 12:59:12p. m.

Fecha: 22/02/2022

Código	Descripción del Bien	Valor en Libros
1231 17471110 0009	Fraccionamiento Atenas de Tuxtla Gtz, Chiapas, Mza-05, Lote-07, Escritura Publica No 10,052, Vol-167, del 22/11/2010, Notario Publico Jose Antonio Gonzalez Solorzano	78,780.00
1231 17471110 0010	Fraccionamiento Atenas de Tuxtla Gtz, Chiapas, Mza-08, Lote-15, Escritura Publica No 10,052, Vol-167, del 22/11/2010, Notario Publico Jose Antonio Gonzalez Solorzano	78,780.00
1231 17471112 0001	Donacion del Predio Denominado "FINCA SANTA ANA" Mediante decreto numero 012, Publicado en el Periodico Oficial 395 del 24/Oct/2012, Con superficie de 06-05-48-386 hectareas, Ubicado en Carretera Tramo Pichucalco-Teapa km 11+500b en Pichucalco Chiapas	106,958.00
1231 17471120 0001	Predio Rustico identificado como parcela No 272-Z-1 P1/6, en el Mpio de Mapastepec, mediante Contrato de Donacion de la CLEOTILDE ALVAREZ FIALLO, con una superficie de 35,860.08 m2, Escritura 352, Volumen 07, del 05/03/2020	93,606.00
1231 17471120 0002	Predio Rustico identificado como parcela No 36-Z-1 P1/4, en el Mpio de Arriaga Chis, mediante Contrato de Donacion de la ARIOSTO GONZALEZ CASTELLANOS, con una superficie de 55,857.43 m2, Escritura 55, Volumen 02, del 23/01/2020	255,112.00
1231 17471120 0003	Predio Rustico identificado como parcela No 3-Z-2 P1/1, en el Mpio de Pijijiapan Chis, mediante Contrato de Donacion de Raul Mendez Sanchez, con una superficie de 06-45-62.890 Has, Escritura 24,938, Volumen 307, del 05/06/2020	123,113.00



GOBIERNO CONSTITUCIONAL DEL ESTADO DE CHIAPAS

PROMOTORA DE VIVIENDA CHIAPAS

SISTEMA CONTABLE 2021

RELACIÓN DE ACTIVOS INTANGIBLES QUE COMPONEN SU PATRIMONIO

Cuenta Pública al 31 de diciembre de 2021

Página 1 de 1

Hora: 12:59:26p. m.

Fecha: 22/02/2022

Código	Descripción del Bien	Valor en Libros
1251	Software	76,432.98
1251 14009Z11 0002	Software MODELO S/N, SERIE S/N FACT-0844	76,432.98