

SISTEMA CONTABLE 2021
ESTADO DE SITUACIÓN FINANCIERA
AL 31 DE DICIEMBRE DEL 2021
 (Cifras en Pesos)

Concepto	2021	2020	Concepto	2021	2020
ACTIVO			PASIVO		
Activo Circulante			Pasivo Circulante		
Efectivo y Equivalentes	2,000,236,109.61	1,223,435,212.32	Cuentas por Pagar a Corto Plazo	3,073,716,800.79	3,530,592,594.47
Derechos a Recibir Efectivo o Equivalentes	1,203,930,213.15	1,251,588,919.17	Documentos por Pagar a Corto Plazo	0.00	0.00
Derechos a Recibir Bienes o Servicios	0.00	0.00	Porción a Corto Plazo de la Deuda Pública a Largo Plazo	0.00	0.00
Inventarios	0.00	0.00	Títulos y Valores a Corto Plazo	0.00	0.00
Almacenes	0.00	0.00	Pasivos Diferidos a Corto Plazo	0.00	0.00
Estimación por Pérdida o Deterioro de Activos Circulantes	0.00	0.00	Fondos y Bienes de Terceros en Garantía y/o Administración a Corto Plazo	0.00	2,829,821.30
Otros Activos Circulantes	0.00	0.00	Provisiones a Corto Plazo	0.00	0.00
Total de Activos Circulantes	3,204,166,322.76	2,475,024,131.49	Otros Pasivos a Corto Plazo	0.00	0.00
Activo No Circulante			Total de Pasivos Circulantes	3,073,716,800.79	3,533,422,415.77
Inversiones Financieras a Largo Plazo	0.00	0.00	Pasivo No Circulante	0.00	0.00
Derechos a Recibir Efectivo o Equivalentes a Largo Plazo	6,333,010.05	1,057,232.75	Cuentas por Pagar a Largo Plazo	2,895,831,315.49	2,990,720,996.70
Bienes Inmuebles, Infraestructura y Construcciones en Proceso	2,269,952,150.16	2,090,016,221.32	Documentos por Pagar a Largo Plazo	0.00	0.00
Bienes Muebles	2,756,048,506.95	3,987,044,988.77	Deuda Pública a Largo Plazo	0.00	0.00
Activos Intangibles	16,009,570.27	14,590,660.23	Pasivos Diferidos a Largo Plazo	2,603,576,668.94	2,640,202,516.07
Depreciación, Deterioro y Amortización Acumulada de Bienes	(17,991,873.10)	0.00	Fondos y Bienes de Terceros en Garantía y/o Administración a Largo Plazo	601,875,141.66	532,423,878.85
Activos Diferidos	10,417,857,875.75	11,719,928,650.43	Provisiones a Largo Plazo	0.00	0.00
Estimación por Pérdida o Deterioro de Activos no Circulantes	0.00	0.00	Total de Pasivos No Circulantes	6,101,283,126.09	6,163,347,391.62
Otros Activos no Circulantes	30,708.00	30,708.00	Total del Pasivo	9,174,999,926.88	9,696,769,807.39
Total de Activos No Circulantes	15,448,239,948.08	17,812,668,461.50	HACIENDA PÚBLICA / PATRIMONIO		
Total del Activo	18,652,406,270.84	20,287,692,592.99	Hacienda Pública/Patrimonio Contribuido	14,404,089.68	1,575,000.00
			Aportaciones	0.00	0.00
			Donaciones de Capital	14,404,089.68	1,575,000.00
			Actualización de la Hacienda Pública/Patrimonio	0.00	0.00
			Hacienda Pública/Patrimonio Generado	9,463,002,254.28	10,589,347,785.60
			Resultados del Ejercicio (Ahorro/Desahorro)	287,410,583.88	451,279,933.95
			Resultados de Ejercicios Anteriores	9,175,591,670.40	10,138,067,851.65
			Revalúos	0.00	0.00
			Reservas	0.00	0.00
			Rectificaciones de Resultados de Ejercicios Anteriores	0.00	0.00
			Exceso o Insuficiencia en la Actualización de la Hacienda Pública/Patrimonio	0.00	0.00
			Resultado por Posición Monetaria	0.00	0.00
			Resultado por Tenencia de Activos no Monetarios	0.00	0.00
			Total Hacienda Pública/Patrimonio	9,477,406,343.96	10,590,922,785.60
			Total del Pasivo y Hacienda Pública/Patrimonio	18,652,406,270.84	20,287,692,592.99

Concepto	2021	2020
INGRESOS Y OTROS BENEFICIOS		
<i>Ingresos de la Gestión</i>	0.00	0.00
Impuestos	0.00	0.00
Cuotas y Aportaciones de Seguridad Social	0.00	0.00
Contribuciones de Mejoras	0.00	0.00
Derechos	0.00	0.00
Productos	0.00	0.00
Aprovechamientos	0.00	0.00
Ingresos por Venta de Bienes y Prestación de Servicios	0.00	0.00
<i>Participaciones, Aportaciones, Convenios, Incentivos Derivados de la Colaboración Fiscal, Fondos Distintos de Aportaciones, Transferencias, Asignaciones, Subsidios y Subvenciones, y Pensiones y Jubilaciones</i>	15,937,004,069.88	15,788,944,938.50
Participaciones, Aportaciones, Convenios, Incentivos Derivados de la Colaboración Fiscal y Fondos Distintos de Aportaciones	0.00	0.00
Transferencias, Asignaciones, Subsidios y Subvenciones, y Pensiones y Jubilaciones	15,937,004,069.88	15,788,944,938.50
<i>Otros Ingresos y Beneficios</i>	107.62	3.66
Ingresos Financieros	0.00	0.00
Incremento por Variación de Inventarios	0.00	0.00
Disminución del Exceso de Estimaciones por Pérdida o Deterioro u Obsolescencia	0.00	0.00
Disminución del Exceso de Provisiones	0.00	0.00
Otros Ingresos y Beneficios Varios	107.62	3.66
Total de Ingresos y Otros Beneficios	15,937,004,177.50	15,788,944,942.16
GASTOS Y OTRAS PÉRDIDAS		
<i>Gastos de Funcionamiento</i>	15,602,536,005.64	15,312,743,127.94
Servicios Personales	8,475,644,220.93	8,573,782,120.88
Materiales y Suministros	2,339,894,316.85	2,135,519,552.31
Servicios Generales	4,786,997,467.86	4,603,441,454.75
<i>Transferencias, Asignaciones, Subsidios y Otras Ayudas</i>	2,948,012.70	12,646,664.28
Transferencias Internas y Asignaciones al Sector Público	0.00	0.00
Transferencias al Resto del Sector Público	0.00	0.00
Subsidios y Subvenciones	270,000.00	300,000.00
Ayudas Sociales	2,678,012.70	12,346,664.28
Pensiones y Jubilaciones	0.00	0.00
Transferencias a Fideicomisos, Mandatos y Contratos Análogos	0.00	0.00
Transferencias a la Seguridad Social	0.00	0.00
Donativos	0.00	0.00
Transferencias al Exterior	0.00	0.00
<i>Participaciones y Aportaciones</i>	0.00	0.00
Participaciones	0.00	0.00
Aportaciones	0.00	0.00
Convenios	0.00	0.00
<i>Intereses, Comisiones y Otros Gastos de la Deuda Pública</i>	0.00	0.00
Intereses de la Deuda Pública	0.00	0.00
Comisiones de la Deuda Pública	0.00	0.00
Gastos de la Deuda Pública	0.00	0.00
Costo por Coberturas	0.00	0.00
Apoyos Financieros	0.00	0.00
<i>Otros Gastos y Pérdidas Extraordinarias</i>	38,821,289.96	12,275,215.99
Estimaciones, Depreciaciones, Deterioros, Obsolescencia y Amortizaciones	0.00	0.00
Provisiones	0.00	0.00
Disminución de Inventarios	0.00	0.00
Aumento por Insuficiencia de Estimaciones por Pérdida o Deterioro u Obsolescencia	0.00	0.00
Aumento por Insuficiencia de Provisiones	0.00	0.00
Otros Gastos	38,821,289.96	12,275,215.99
<i>Inversión Pública</i>	0.00	0.00
Inversión Pública no Capitalizable	0.00	0.00
Total de Gastos y Otras Pérdidas	15,644,305,308.30	15,337,665,008.21
Resultados del Ejercicio (Ahorro/Desahorro)	292,698,869.20	451,279,933.95

INSTITUTO DE SALUD
SISTEMA CONTABLE 2021
ESTADO DE VARIACIÓN EN LA HACIENDA PÚBLICA
DEL 01 DE ENERO AL 31 DE DICIEMBRE DE 2021
 (Cifras en Pesos)

Página 1 de 1

Fecha: 23/02/2022

Concepto	Hacienda Pública / Patrimonio Contribuido	Hacienda Pública / Patrimonio Generado de Ejercicios Anteriores	Hacienda Pública / Patrimonio Generado del Ejercicio	Exceso o Insuficiencia en la Actualización de la Hacienda Pública/Patrimonio	Total
Hacienda Pública / Patrimonio Contribuido Neto de 2020	1,575,000.00				1,575,000.00
Aportaciones	0.00				0.00
Donaciones de Capital	1,575,000.00				1,575,000.00
Actualización de la Hacienda Pública/Patrimonio	0.00				0.00
Hacienda Pública / Patrimonio Generado Neto de 2020		10,138,067,851.65	451,279,933.95		10,589,347,785.60
Resultados del Ejercicio (Ahorro/Desahorro)			451,279,933.95		451,279,933.95
Resultado de Ejercicios Anteriores		10,138,067,851.65			10,138,067,851.65
Revalúos		0.00			0.00
Reservas		0.00			0.00
Rectificaciones de Resultados de Ejercicios Anteriores		0.00			0.00
Exceso o Insuficiencia en la Actualización de la Hacienda Pública / Patrimonio Neto de 2020				0.00	0.00
Resultado por Posición Monetaria				0.00	0.00
Resultado por Tenencia de Activos no Monetarios				0.00	0.00
Hacienda Pública / Patrimonio Neto Final de 2020	1,575,000.00	10,138,067,851.65	451,279,933.95	0.00	10,590,922,785.60
Cambios en la Hacienda Pública / Patrimonio Contribuido Neto de 2021	12,829,089.68				12,829,089.68
Aportaciones	0.00				0.00
Donaciones de Capital	12,829,089.68				12,829,089.68
Actualización de la Hacienda Pública/Patrimonio	0.00				0.00
Variaciones de la Hacienda Pública / Patrimonio Generado Neto de 2021		(962,476,181.25)	(163,869,350.07)		(1,126,345,531.32)
Resultados del Ejercicio (Ahorro/Desahorro)			287,410,583.88		287,410,583.88
Resultados de Ejercicios Anteriores		(962,476,181.25)	(451,279,933.95)		(1,413,756,115.20)
Revalúos			0.00		0.00
Reservas			0.00		0.00
Rectificaciones de Resultados de Ejercicios Anteriores			0.00		0.00
Cambios en el Exceso o Insuficiencia en la Actualización de la Hacienda Pública / Patrimonio Neto de 2021				0.00	0.00
Resultado por Posición Monetaria				0.00	0.00
Resultado por Tenencia de Activos no Monetarios				0.00	0.00
Hacienda Pública / Patrimonio Neto Final de 2021	14,404,089.68	9,175,591,670.40	287,410,583.88	0.00	9,477,406,343.96

SISTEMA CONTABLE 2021
ESTADO DE CAMBIOS EN LA SITUACIÓN FINANCIERA
DEL 1o. DE ENERO AL 31 DE DICIEMBRE DE 2021
 (Cifras en Pesos)

Página 1 de 1

Fecha: 23/02/2022

Concepto	Origen	Aplicación
ACTIVO	2,598,717,835.62	963,431,513.47
Activo Circulante	47,658,706.02	776,800,897.29
Efectivo y Equivalentes	0.00	776,800,897.29
Derechos a Recibir Efectivo o Equivalentes	47,658,706.02	0.00
Derechos a Recibir Bienes o Servicios	0.00	0.00
Inventarios	0.00	0.00
Almacenes	0.00	0.00
Estimación por Pérdida o Deterioro de Activos Circulantes	0.00	0.00
Otros Activos Circulantes	0.00	0.00
Activo No Circulante	2,551,059,129.60	186,630,616.18
Inversiones Financieras a Largo Plazo	0.00	0.00
Derechos a Recibir Efectivo o Equivalentes a Largo Plazo	0.00	5,275,777.30
Bienes Inmuebles, Infraestructura y Construcciones en Proceso	0.00	179,935,928.84
Bienes Muebles	1,230,996,481.82	0.00
Activos Intangibles	0.00	1,418,910.04
Depreciación, Deterioro y Amortización Acumulada de Bienes	17,991,873.10	0.00
Activos Diferidos	1,302,070,774.68	0.00
Estimación por Pérdida o Deterioro de Activos no Circulantes	0.00	0.00
Otros Activos no Circulantes	0.00	0.00
PASIVO	69,451,262.81	591,221,143.32
Pasivo Circulante	0.00	459,705,614.98
Cuentas por Pagar a Corto Plazo	0.00	456,875,793.68
Documentos por Pagar a Corto Plazo	0.00	0.00
Porción a Corto Plazo de la Deuda Pública a Largo Plazo	0.00	0.00
Títulos y Valores a Corto Plazo	0.00	0.00
Pasivos Diferidos a Corto Plazo	0.00	0.00
Fondos y Bienes de Terceros en Garantía y/o Administración a Corto Plazo	0.00	2,829,821.30
Provisiones a Corto Plazo	0.00	0.00
Otros Pasivos a Corto Plazo	0.00	0.00
Pasivo No Circulante	69,451,262.81	131,515,528.34
Cuentas a Pagar a Largo Plazo	0.00	94,889,681.21
Documentos por Pagar a Largo Plazo	0.00	0.00
Deuda Pública a Largo Plazo	0.00	0.00
Pasivos Diferidos a Largo Plazo	0.00	36,625,847.13
Fondos y Bienes de Terceros en Garantía y/o Administración a Largo Plazo	69,451,262.81	0.00
Provisiones a Largo Plazo	0.00	0.00
HACIENDA PÚBLICA/PATRIMONIO	12,829,089.68	1,131,633,816.64
Hacienda Pública/Patrimonio Contribuido	12,829,089.68	0.00
Aportaciones	0.00	0.00
Donaciones de Capital	12,829,089.68	0.00
Actualización de la Hacienda Pública/Patrimonio	0.00	0.00
Hacienda Pública/Patrimonio Generado	0.00	1,131,633,816.64
Resultados del Ejercicio (Ahorro/Desahorro)	0.00	169,157,635.39
Resultados de Ejercicios Anteriores	0.00	962,476,181.25
Revalúos	0.00	0.00
Reservas	0.00	0.00
Rectificaciones de Resultados de Ejercicios Anteriores	0.00	0.00
Exceso o Insuficiencia en la Actualización de la Hacienda Pública/Patrimonio	0.00	0.00
Resultado por Posición Monetaria	0.00	0.00
Resultado por Tenencia de Activos no Monetarios	0.00	0.00

SISTEMA CONTABLE 2021
ESTADO DE FLUJOS DE EFECTIVO
DEL 01 DE ENERO AL 31 DE DICIEMBRE DE 2021
 (Cifras en Pesos)

Página 1 de 1

Fecha: 23/02/2022

Concepto	2021	2020
Flujos de Efectivo de las Actividades de Operación		
Origen	15,937,004,177.50	15,788,944,942.16
Impuestos	0.00	0.00
Cuotas y Aportaciones de Seguridad Social	0.00	0.00
Contribuciones de Mejoras	0.00	0.00
Derechos	0.00	0.00
Productos	0.00	0.00
Aprovechamientos	0.00	0.00
Ingresos por Venta de Bienes y Prestación de Servicios	0.00	0.00
Participaciones, Aportaciones, Convenios, Incentivos Derivados de la Colaboración Fiscal y Fondos Distintos de Aportaciones	0.00	0.00
Transferencias, Asignaciones, Subsidios y Subvenciones, y Pensiones y Jubilaciones	0.00	0.00
Otros Orígenes de Operación	15,937,004,177.50	15,788,944,942.16
Aplicación	15,644,305,308.30	15,337,665,008.21
Servicios Personales	8,475,644,220.93	8,573,782,120.88
Materiales y Suministros	2,339,894,316.85	2,135,519,552.31
Servicios Generales	4,786,997,467.86	4,603,441,454.75
Transferencias Internas y Asignaciones al Sector Público	0.00	0.00
Trasferencias al Resto del Sector Público	0.00	0.00
Subsidios y Subvenciones	270,000.00	300,000.00
Ayudas Sociales	2,678,012.70	12,346,664.28
Pensiones y Jubilaciones	0.00	0.00
Transferencias a Fideicomisos, Mandatos y Contratos Análogos	0.00	0.00
Transferencias a la Seguridad Social	0.00	0.00
Donativos	0.00	0.00
Transferencias al Exterior	0.00	0.00
Participaciones	0.00	0.00
Aportaciones	0.00	0.00
Convenios	0.00	0.00
Otras Aplicaciones de Operación	38,821,289.96	12,275,215.99
Flujos Netos de Efectivo de las Actividades de Operación	292,698,869.20	451,279,933.95
Flujos de Efectivo de las Actividades de Inversión		
Origen	3,291,503,793.51	2,076,976,698.56
Bienes Inmuebles, Infraestructura y Construcciones en Proceso	571,656,987.44	0.00
Bienes Muebles	1,327,380,147.24	0.00
Otros Orígenes de Inversión	1,392,466,658.83	2,076,976,698.56
Aplicación	2,285,631,884.91	2,144,331,688.27
Bienes Inmuebles, Infraestructura y Construcciones en Proceso	751,592,916.28	218,939,984.56
Bienes Muebles	96,383,665.42	216,775,707.77
Otras Aplicaciones de Inversión	1,437,655,303.21	1,708,615,995.94
Flujos Netos de Efectivo de las Actividades de Inversión	1,005,871,908.60	(67,354,989.71)
Flujos de Efectivo de las Actividades de Financiamiento		
Origen	286,494,299.95	1,097,319,573.19
Endeudamiento Neto	0.00	0.00
Interno	0.00	0.00
Externo	0.00	0.00
Otros Orígenes de Financiamiento	286,494,299.95	1,097,319,573.19
Aplicación	808,264,180.46	1,918,192,227.40
Servicios de la Deuda	0.00	0.00
Interno	0.00	0.00
Externo	0.00	0.00
Otras Aplicaciones de Financiamiento	808,264,180.46	1,918,192,227.40
Flujos Netos de Efectivo por Actividades de Financiamiento	(521,769,880.51)	(820,872,654.21)
Incremento/Disminución Neta en el Efectivo y Equivalentes al Efectivo	776,800,897.29	(436,947,709.97)
Efectivo y Equivalentes al Efectivo al Inicio del Ejercicio	1,223,435,212.32	1,660,382,922.29
Efectivo y Equivalentes al Efectivo al Final del Ejercicio	2,000,236,109.61	1,223,435,212.32

INSTITUTO DE SALUD
SISTEMA CONTABLE 2021
ESTADO ANALITICO DEL ACTIVO
DEL 01 DE ENERO AL 31 DE DICIEMBRE DEL 2021

(Cifras en Pesos)

Página 1 de 1

Fecha: 23/02/2022

Concepto	Saldo Inicial	Cargos del Periodo	Abonos del Periodo	Saldo Final	Variación del Periodo
ACTIVO	20,287,692,592.99	121,074,618,640.28	122,709,904,962.43	18,652,406,270.84	(1,635,286,322.15)
ACTIVO CIRCULANTE	2,475,024,131.49	118,225,667,366.51	117,496,525,175.24	3,204,166,322.76	729,142,191.27
Efectivo y Equivalentes	1,223,435,212.32	103,217,102,131.58	102,440,301,234.29	2,000,236,109.61	776,800,897.29
Derechos a Recibir Efectivo o Equivalentes	1,251,588,919.17	15,008,565,234.93	15,056,223,940.95	1,203,930,213.15	(47,658,706.02)
Derechos a Recibir Bienes o Servicios	0.00	0.00	0.00	0.00	0.00
Inventarios	0.00	0.00	0.00	0.00	0.00
Almacenes	0.00	0.00	0.00	0.00	0.00
Estimación por Pérdida o Deterioro de Activos Circulantes	0.00	0.00	0.00	0.00	0.00
Otros Activos Circulantes	0.00	0.00	0.00	0.00	0.00
ACTIVO NO CIRCULANTE	17,812,668,461.50	2,848,951,273.77	5,213,379,787.19	15,448,239,948.08	(2,364,428,513.42)
Inversiones Financieras a Largo Plazo	0.00	0.00	0.00	0.00	0.00
Derechos a Recibir Efectivo o Equivalentes a Largo Plazo	1,057,232.75	6,333,010.05	1,057,232.75	6,333,010.05	5,275,777.30
Bienes Inmuebles, Infraestructura y Construcciones en Proceso	2,090,016,221.32	935,321,870.60	755,385,941.76	2,269,952,150.16	179,935,928.84
Bienes Muebles	3,987,044,988.77	257,613,902.28	1,488,610,384.10	2,756,048,506.95	(1,230,996,481.82)
Activos Intangibles	14,590,660.23	16,151,611.59	14,732,701.55	16,009,570.27	1,418,910.04
Depreciación, Deterioro y Amortización Acumulada de Bienes	0.00	155,785.15	18,147,658.25	(17,991,873.10)	(17,991,873.10)
Activos Diferidos	11,719,928,650.43	1,633,375,094.10	2,935,445,868.78	10,417,857,875.75	(1,302,070,774.68)
Estimación por Pérdida o Deterioro de Activos no Circulantes	0.00	0.00	0.00	0.00	0.00
Otros Activos no Circulantes	30,708.00	0.00	0.00	30,708.00	0.00

INSTITUTO DE SALUD
SISTEMA CONTABLE 2021
ESTADO ANALÍTICO DE LA DEUDA Y OTROS PASIVOS
DEL 1o. DE ENERO AL 31 DE DICIEMBRE DE 2021

(Cifras en Pesos)

Página 1 de 1

Fecha: 23/02/2022

DENOMINACIÓN DE LAS DEUDAS	MONEDA DE CONTRATACIÓN	INSTITUCIÓN O PAIS ACREEDOR	SALDO INICIAL DEL PERÍODO	SALDO FINAL DEL PERÍODO
DEUDA PÚBLICA				
Corto Plazo				
Deuda Interna			0.00	0.00
Instituciones de Crédito				
BANCOMER, S.A.	Moneda Nacional	México	0.00	0.00
BANOBRAS, S.N.C.	Moneda Nacional	México	0.00	0.00
BANORTE, S.A.	Moneda Nacional	México	0.00	0.00
INTERACCIONES, S.A.	Moneda Nacional	México	0.00	0.00
SANTANDER, S.A.	Moneda Nacional	México	0.00	0.00
SCOTIABANK INVERLAT, S.A.	Moneda Nacional	México	0.00	0.00
Títulos y Valores	Moneda Nacional	México	0.00	0.00
Arrendamientos Financieros	Moneda Nacional	México	0.00	0.00
Deuda Externa			0.00	0.00
Organismos Financieros Internacionales				
Deuda Bilateral				
Títulos y Valores				
Arrendamientos Financieros				
Subtotal de Deuda Pública a Corto Plazo			0.00	0.00
Largo Plazo				
Deuda Interna			0.00	0.00
Instituciones de Crédito				
BANCOMER, S.A.	Moneda Nacional	México	0.00	0.00
BANOBRAS, S.N.C.	Moneda Nacional	México	0.00	0.00
BANORTE, S.A.	Moneda Nacional	México	0.00	0.00
SANTANDER, S.A.	Moneda Nacional	México	0.00	0.00
Títulos y Valores	Moneda Nacional	México	0.00	0.00
Arrendamientos Financieros	Moneda Nacional	México	0.00	0.00
Deuda Externa			0.00	0.00
Organismos Financieros Internacionales				
Deuda Bilateral				
Títulos y Valores				
Arrendamientos Financieros				
Subtotal de Deuda Pública a Largo Plazo			0.00	0.00
Total de Otros Pasivos	Moneda Nacional	México	9,696,769,807.39	9,174,999,926.88
Total de Deuda Pública y Otros Pasivos			9,696,769,807.39	9,174,999,926.88

SISTEMA CONTABLE 2021
INFORME SOBRE PASIVOS CONTINGENTES
DEL 1o. DE ENERO AL 31 DE DICIEMBRE DE 2021

De conformidad a las Principales Reglas de Registro y Valoración del Patrimonio (Elementos Generales), emitidas por el Consejo Nacional de Armonización Contable, publicadas en el capítulo reformado en el Diario Oficial de la Federación el 06 de octubre del 2014, y última reforma del 23 de diciembre de 2020, los Pasivos Contingentes consideran:

- a) Una obligación posible, surgida a raíz de sucesos pasados, cuya existencia ha de ser confirmada sólo por la ocurrencia, o en su caso, por la no ocurrencia, de uno o más eventos inciertos en el futuro, que no están enteramente bajo el control del organismo público.
- b) Una obligación presente, surgida a raíz de sucesos pasados, que no se ha reconocido contablemente porque: no es probable que la entidad tenga que satisfacerla, desprendiéndose de recursos que incorporen beneficios económicos; o bien el importe de la obligación no pueda ser medido con la suficiente fiabilidad.

Al respecto, se informa que éste Organismo Público a esta fecha **NO cuenta con Pasivos Contingentes** significativos pendientes de pago, ya que estos se reconocen y se liquidan en el transcurso del ejercicio, en la vigencia del presupuesto.

De conformidad al artículo 46, fracción I, inciso e) y 49 de la Ley General de Contabilidad Gubernamental, así como, a la normatividad emitida por el Consejo Nacional de Armonización Contable, a continuación, se presentan las notas a los estados financieros del Instituto de Salud, correspondiente al 31 de diciembre de 2021, con los siguientes apartados:

- Notas de Desglose,
- Notas de Memoria (Cuentas de Orden), y
- Notas de Gestión Administrativa.

Las cifras mostradas al 31 de diciembre de 2021, se presentan de conformidad a la estructura de información dictado por el Consejo Nacional de Armonización Contable, publicado en el Diario Oficial de la Federación el 6 de octubre de 2014, reforma del 27 de septiembre de 2018 y última reforma del 23 de diciembre de 2020.

NOTAS DE DESGLOSE

NOTAS AL ESTADO DE SITUACIÓN FINANCIERA

El Estado de Situación Financiera muestra la posición financiera de Instituto de Salud, valuados y elaborados de acuerdo con los Postulados Básicos de Contabilidad Gubernamental, Normas y Metodología para la Emisión de Información Financiera y Estructura de los Estados Financieros del Ente Público y Característica de sus Notas, emitidos por el Consejo Nacional de Armonización Contable (CONAC), el cual refleja los bienes y derechos que se clasifican en rubros de acuerdo a su disponibilidad de liquidez al igual que sus obligaciones o compromisos, agrupándolas con relación a su exigibilidad.

ACTIVO

El activo se compone de los fondos, valores, derechos y bienes cuantificados en términos monetarios, los cuales dispone el Instituto de Salud, para la operatividad y la prestación de servicios públicos, éste se integra como sigue:

Circulante

Efectivo y Equivalentes

El rubro de efectivo y equivalentes al 31 de diciembre de 2021, asciende a \$ 2,000,236,109.61, el cual representa el 62.4 por ciento del total de activo circulante, se integra por la disponibilidad financiera para cubrir los compromisos de pagos a los diferentes proveedores y contratistas, así como, pagos de seguridad social, impuestos y otras contribuciones.

CONCEPTO	2021	2020
Bancos/Dependencias y Otros	1,692,403,619.67	\$ 756,278,894.07
Fondos con Afectación Específica	307,832,489.94	467,156,318.25
Suma	\$ 2,000,236,109.61	\$ 1,223,435,212.32

CONCEPTO	2021	2020
1A01 Ingresos Estatales	20,756,421.64	24,875,616.01
1A01 Recursos Fiscales	428,090.75	-
5811 Fondo General de Participaciones	119,069,437.76	379,297,418.31
5813 Participación por Impuestos Especiales	6,258.60	
5814 Fondo de Fiscalización y Recaudación	37,941,195.01	33,843,309.66
5817 Impuesto a la Venta Final de Gasolina y Diesel	630,122.42	324,479.51
5822 Fondo de Aportaciones para los Servicios de Salud (FASSA)	1,539,936.82	1,539,936.82
5832 Convenios de Reasignación	676,130.43	676,130.43
5833 Otros Convenios	5,281,348.12	5,281,348.12
5841 Fondo de Compensación del I.S.A.N.	27,411,724.6	
5843 Impuestos Sobre Automóviles Nuevos	9,473,006.44	9,473,006.44
5848 ISR por Enajenación de Bienes	20,356,958.68	
584A Otros Incentivos Económicos	52,225,058.12	
5932 Otros subsidios	12,036,800.55	11,845,072.95
Total	307,832,489.94	467,156,318.25

Derechos a Recibir Efectivo o Equivalentes

Al 31 de diciembre de 2021 este rubro del activo asciende a \$ 1,203,930,213.15, el cual representa el 37.6 por ciento del total del activo circulante, se debe a egresos del Instituto de Salud que están pendiente del registro presupuestal en cada uno de sus momentos contables, así como regularización contable de traspasos entre cuentas bancarias.

CONCEPTO	VENCIMIENTO (DÍAS)	2021	2020
Cuentas por Cobrar a Corto Plazo	≤ 365	\$ 1,203,930,213.15	\$ 1,251,588,919.17
	Suma	\$ 1,203,930,213.15	\$ 1,251,588,919.17

No Circulante

Derechos a Recibir Efectivo o Equivalentes a Largo Plazo

Al 31 de diciembre de 2021 este rubro del activo asciende a \$ 6,333,010.05 se compone de rendimientos de Tesorería de la Federación en 2018 traspasados por el Régimen Estatal de Protección Social (REPSS) en Salud al Instituto de Salud.

CONCEPTO	VENCIMIENTO (DÍAS)	2021	2020
Otros derechos a Recibir Efectivo o Equivalentes a Largo Plazo			
Atención Medica 2do Nivel	≤ 365		\$ 110,148.09
Centro Estatal de Cancerología	≤ 365		827.46
Procedes	≤ 365		946,257.20
0195-02012018 0002 Repss Rendimientos Tesorería de la Federación 2018	≤ 365	6,333,010.05	
	Suma	\$ 6,333,010.05	\$ 1,057,232.75

Bienes Inmuebles, Infraestructura y Construcciones en Proceso

Este rubro del activo refleja la cifra de \$ 2,269,952,150.16 y se integra por edificios no habitacionales, Construcciones en Proceso en Bienes de Dominio Público, Construcciones en Proceso en Bienes Propios, propiedad del Instituto de Salud; de los cuales fueron construidos con recurso federal y estatal, y se encuentran ubicados en cada uno de los municipios del Estado de Chiapas. Cabe aclarar que se realizó el proceso de conciliación contable con los bienes inmuebles físicos para dar cumplimiento a lo establecido en la Ley General de Contabilidad Gubernamental.

Al 31 de diciembre de 2021 este rubro representa el 14.7 por ciento del total del activo no circulante.

CONCEPTO	VENCIMIENTO (DÍAS)	2021	2020
Edificios no Habitacionales	≤ 365	\$ 1,402,863,480.93	\$ 651,270,564.65
Construcciones en Proceso en Bienes de Dominio Público	≤ 365	101,421,038.36	101,421,038.36
Construcciones en Proceso en Bienes Propios	≤ 365	765,667,630.87	1,337,324,618.31
	Suma	\$ 2,269,952,150.16	\$ 2,090,016,221.32

Bienes Muebles

Este rubro representa los bienes muebles que son propiedad del Instituto de Salud, como son: Mobiliario y Equipo de Administración, Mobiliario y Equipo Educacional y Recreativo, Equipo e Instrumental Médico y de Laboratorio, Vehículos y Equipo de Transporte y Maquinaria, Otros Equipos y Herramientas, que aún se encuentran en buenas condiciones y que son básicos para la operatividad del mismo; los cuales fueron adquiridos con recursos presupuestales, así como, algunos fueron obtenidos mediante transferencias de otros organismos.

Al 31 de diciembre de 2021, este rubro asciende a \$ 2,756,048,506.95, que representa el 17.8 por ciento del activo no circulante.

CONCEPTO	MONTO DEL BIEN	DEPRECIACIÓN DEL EJERCICIO	DEPRECIACIÓN ACUMULADA	TASA APLICADA
Mobiliario y Equipo de Administración	\$ 109,546,832.90		\$ (11,731,619.46)	10% Y 33.3%
Mobiliario y Equipo Educativo y Recreativo	12,710,754.30		(205,439.73)	20 % Y 33.33%
Vehículos y Equipo de Transporte	404,434,087.20		(5,791,830.16)	20 %
Maquinaria, Otros Equipos y Herramientas	62,519,741.82		(262,983.75)	20 %
Suma	\$ 2,756,048,506.95	\$ 0.00	\$ (17,991,873.10)	

CONCEPTO	2021	2020
Mobiliario y Equipo de Administración	\$ 109,546,832.90	\$ 168,864,797.17
Mobiliario y Equipo Educativo y Recreativo	12,710,754.30	11,863,161.46
Equipo e Instrumental Médico y de Laboratorio	2,166,837,090.73	3,434,899,273.70
Vehículos y Equipo de Transporte	404,434,087.2	311,971,277.78
Maquinaria, Otros Equipos y Herramientas	62,519,741.82	59,446,478.66
Suma	\$ 2,756,048,506.95	\$ 3,987,044,988.77

Activos Intangibles

Este rubro representa los activos intangibles que son propiedad del Instituto de Salud como son: software y licencias, paquetes de office y licencias de antivirus, los cuales fueron adquiridos con recursos federales.

Al 31 de diciembre de 2021, este rubro asciende a \$ 16,009,570.27 y representa el 0.1 por ciento del activo no circulante.

CONCEPTO	2021	2020
Software	\$ 2,674,444.88	\$ 14,590,660.23
Licencias	13,335,125.39	
Suma	\$ 16,009,570.27	\$ 14,590,660.23

Depreciación Deterioro y Amortización Acumulada de Bienes

Al 31 de diciembre de 2021, este rubro asciende a \$ 17,991,873.10 y representa las depreciaciones de los activos que fueron transferidos al Instituto de Salud por el Régimen Estatal de Protección Social en Salud. Para lo cual se utilizó la guía de vida útil estimada y porcentajes de depreciación, de acuerdo a los procedimientos y a las normas establecidas para el ejercicio 2021.

CONCEPTO	2021	2020
Depreciación Acumulada de Bienes Muebles	\$ 17,991,873.10	
Suma	\$ 17,991,873.10	

Activos Diferidos

Al 31 de diciembre de 2021, este rubro refleja un monto de \$ 10,417,857,875.75 el cual representa el 67.4 por ciento del total del activo no circulante, se encuentra integrado por todas aquellas operaciones que están en proceso de regularización presupuestal y contable del periodo que se informa, así como, de ejercicios anteriores; actualmente se están llevando a cabo las gestiones necesarias a través del Grupo de Depuración y ante la Secretaría de Hacienda para su regularización. Así mismo, lo integran los Estudios y Formulación y Evaluación de Proyectos.

CONCEPTO	2021	2020
Estudios, Formulación y Evaluación de Proyectos	\$1,367,506.50	\$1,367,506.50
Otros Activos Diferidos	10,416,490,369.25	11,718,561,143.93
Suma	\$ 10,417,857,875.75	\$ 11,719,928,650.43

CONCEPTO	2021	2020
Estudios, Formulación y Evaluación de Proyectos		
Costo de Estudios de Pre inversión	\$1,367,506.50	\$1,367,506.50
Suma	\$1,367,506.50	\$1,367,506.50

CONCEPTO	2021	2020
Otros Activos Diferidos		
1A01 Ingresos Estatales	120,859,789.77	140,099,848.95
5811 Fondo General de Participaciones	201,986.85	
5822 Fondo de Aportaciones para los Servicios de Salud (FASSA)	8,851,704,914.91	10,076,664,811.15
5833 Otros Convenios	166,104,940.64	168,681,398.81
7Y11 Ingresos No Gubernamentales	33,982,246.81	57,158,971.00
5831 Convenios de Descentralización	1,222,776.40	1,222,776.40
5832 Convenios de Reasignación	653,876.42	653,876.42
5828 Fondo de Aportaciones para el Fortalecimiento de las Entidades Federativas (FAFEF)	2,848,214.12	2,848,214.12
5933 Fondo Regional	3,873,824.92	3,873,824.92
5932 Otros subsidios	1,033,369,011.24	1,060,603,572.24
5931 Programas Sujetos a Reglas de Operación	201,668,787.17	206,753,849.92
Total	10,416,490,369.25	11,718,561,143.93

Otros Activos no Circulantes

Al 31 de diciembre de 2021, este rubro asciende a \$ 30,708.00 y representa el monto de los bienes propiedad del Instituto de Salud, de un equipo de administración de oficina otorgado al Instituto de Protección Social y Beneficencia Pública del Estado de Chiapas

CONCEPTO	2021	2020
Bienes en Comodato	\$ 30,708.00	\$ 30,708.00
Suma	\$ 30,708.00	\$ 30,708.00

PASIVO

Es el conjunto de cuentas que permite el registro de las obligaciones contraídas por el Instituto de Salud, para el desarrollo de sus funciones y la prestación de los servicios públicos. Al 31 de diciembre de 2021, los estados financieros reflejan principalmente pasivo circulante a corto plazo, es decir, aquellas obligaciones en que la exigibilidad de pago es menor a un año, así también, pasivo no circulante o a largo plazo que representa las obligaciones con vencimiento posterior a un año.

Circulante

Cuentas por Pagar a Corto Plazo

Al 31 de diciembre de 2021, este rubro asciende a \$ 3,073,716,800.79 el cual representa el 100 por ciento del total del pasivo circulante, se integra principalmente por las prestaciones salariales devengado no pagado del periodo que se informa, y de ejercicios anteriores, así como, por las aportaciones patronales al ISSSTE, FOVISSSTE, 2 por ciento del Impuesto Sobre Nóminas y regularizaciones de ADEFAS. Asimismo, por los compromisos contraídos por la adquisición de bienes de consumo e inventariables, y por la contratación de servicios con proveedores, necesarios para el funcionamiento del organismo, las cuales se encuentran pendiente de pago.

Además, se integra por las retenciones y contribuciones a favor de terceros como son: ISSSTE, I.S.R. de sueldos y salarios por Arrendamiento y Honorarios, así como el 2 % del Impuesto Sobre Nóminas a prestadores de servicios y por otras retenciones a terceros, los cuales se encuentran pendientes de enterar.

También, se encuentran registrados los anticipos de ministraciones, mismas que se encuentran pendientes de regularizar, para ello se está llevando a cabo las gestiones correspondientes ante la Secretaría de Hacienda para dicha regularización, así como depósitos pendientes de regularizar y rendimientos de cuentas Bancarias.

CONCEPTO	VENCIMIENTO (DÍAS)	2021	2020
Servicios Personales por Pagar a Corto Plazo	≤ 365	\$ 427,598,292.42	\$ 1,071,096,884.80
Proveedores por Pagar a Corto Plazo	≤ 365	540,152,857.24	361,291,672.66
Contratistas por Obras Públicas por Pagar a Corto Plazo	≤ 365	152,455,693.94	140,860,194.74
Transferencias Otorgadas por Pagar a Corto Plazo	≤ 365		300,000.00
Retenciones y Contribuciones por Pagar a Corto Plazo	≤ 365	1,901,331,774.99	1,931,452,013.43
Otras Cuentas por Pagar a Corto Plazo	≤ 365	52,178,182.2	25,591,828.84
Suma		\$ 3,073,716,800.79	\$ 3,530,592,594.47

No Circulante
Cuentas por Pagar a Largo Plazo

Al 31 de diciembre de 2021, este rubro asciende a \$ 2,895,831,315.49, el cual representa el 47.5 por ciento del total del pasivo no circulante, este rubro se debe a las obligaciones del Instituto de Salud por Proveedores y Contratistas por adquisiciones de bienes muebles, construcción y mantenimiento de bienes inmuebles de ejercicios anteriores.

CONCEPTO	VENCIMIENTO (DÍAS)	2021	2020
Proveedores por Pagar a Largo Plazo	> 365	\$ 2,685,551,539.46	\$ 2,779,567,358.96
Contratistas por Obras Públicas por Pagar a Largo Plazo	> 365	210,279,776.03	211,153,637.74
	Suma	\$ 2,895,831,315.49	\$ 2,990,720,996.70

Pasivos Diferidos a Largo Plazo

Este rubro asciende a \$ 2,603,576,668.94 que representa el 42.7 por ciento del total del pasivo no circulante se debe a las Retenciones y Contribuciones por pagar a Largo Plazo, a Otras Cuentas por Pagar a Largo Plazo y de Otros Pasivos por pagar a Largo Plazo.

CONCEPTO	VENCIMIENTO (DÍAS)	2021	2020
Pasivos Diferidos a Largo Plazo			
Otros Pasivos Diferidos a Largo Plazo	> 365	\$ 2,603,576,668.94	\$ 2,640,202,516.07
	Suma	\$ 2,603,576,668.94	\$ 2,640,202,516.07

CONCEPTO	VENCIMIENTO (DÍAS)	2021	2020
Otros Pasivos a LP	> 365	\$ 275,883,539.19	\$ 281,505,996.82
Pasivos Traslados	> 365	40,595,380.79	40,623,337.91
Retenciones y Contribuciones por Pagar a Largo Plazo	> 365	615,617,531.38	520,569,616.83
Servicios Personales por Pagar a Largo Plazo	> 365	1,129,523,248.42	1,126,738,878.61
Otras Cuentas por Pagar a Largo Plazo	> 365	541,956,969.16	670,764,685.90
	Suma	\$ 2,603,576,668.94	\$ 2,640,202,516.07

Fondos y Bienes de Terceros en Garantía y/o Administración a Largo Plazo

Este rubro asciende a \$ 601,875,141.66 que representa el 9.9 por ciento del total del pasivo no circulante se debe a los recursos ajenos y su gasto corresponde principalmente a las obligaciones y/o compromiso de pagos de becas a residentes médicos y servicio social, así como la prestación de servicios o bien adquirido.

CONCEPTO	NATURALEZA	2020	2019
Fondos en Administración a Largo Plazo			
Obligaciones con Recursos Ajenos			
	Acreeedora	\$ 601,875,141.66	\$ 532,423,878.85
	Suma	\$ 601,875,141.66	\$ 532,423,878.85

NOTAS AL ESTADO DE ACTIVIDADES

El Estado de Actividades refleja el resultado entre el saldo total de los ingresos captados y el saldo total de los gastos incurridos por Instituto de Salud, cuya diferencia positiva o negativa determina el ahorro o desahorro del 1 de enero al 31 de diciembre de 2021, sin considerar la inversión física en Bienes Muebles e Inmuebles, Infraestructura y Construcciones en Proceso. De esta forma el resultado durante este periodo refleja un ahorro por \$ 287,410,583.88 .

Ingresos y Otros Beneficios
Participaciones, Aportaciones, Convenios, Incentivos Derivados de la Colaboración Fiscal, Fondos Distintos de Aportaciones, Transferencias, Asignaciones, Subsidios y Subvenciones, y Pensiones y Jubilaciones.

Al 31 de diciembre de 2021, este rubro está integrado por recursos presupuestales radicados a través de transferencias que la Secretaría de Hacienda realiza con base al presupuesto autorizado, para llevar a cabo las actividades de Instituto de Salud.

CONCEPTO	NATURALEZA	2021	2020
Participaciones, Aportaciones, Convenios, Incentivos Derivados de la Colaboración Fiscal, Fondos Distintos de Aportaciones, Transferencias, Asignaciones, Subsidios y Subvenciones, y Pensiones y Jubilaciones			
Transferencias, Asignaciones, Subsidios y Subvenciones, y Pensiones y Jubilaciones	Acreeedora	\$ 15,937,004,177.50	\$ 15,788,944,942.16
	Suma	\$ 15,937,004,177.50	\$ 15,788,944,942.16

Gastos y Otras Pérdidas

Los gastos y otras pérdidas lo integran todas las erogaciones realizadas en la operatividad, principalmente en los capítulos 1000 Servicios Personales, 2000 Materiales y Suministros, 3000 Servicios Generales y 4000 Transferencias, Asignaciones, Subsidios y Otras Ayudas.

CONCEPTO	2021	2020
Gastos y Otras Pérdidas		
Gastos de Funcionamiento		
Servicios Personales	8,475,644,220.93	\$ 8,573,782,120.88
Materiales y Suministros	2,339,894,316.85	2,135,519,552.31
Servicios Generales	4,786,997,467.86	4,603,441,454.75
Transferencias, Asignaciones, Subsidios y Otras Ayudas		
Subsidios y Subvenciones	270,000.00	300,000.00
Ayudas Sociales	2,678,012.70	12,346,664.28
Otros Gastos y Pérdidas Extraordinarias		
Otros Gastos	38,821,289.96	12,275,215.99
Total de Gastos y Otras Pérdidas	\$ 15,644,305,308.30	\$ 15,337,665,008.21

Del total de los Gastos y Otras Pérdidas, se explican aquellas que en lo individual representan el 10 por ciento o más, de la totalidad de las mismas, el cual se integra de la siguiente manera: el importe de \$ 8,475,644,220.93 correspondiente a pagos de sueldos y salarios del personal que labora en Instituto de Salud, así como, el importe de \$ 2,339,894,316.85 del capítulo 2000 Materiales y Suministros, además del capítulo 3000 Servicios Generales, por concepto de servicios recibidos durante la operatividad el importe de 4,786,997,467.86, correspondiente al 31 de diciembre de 2021.

Así mismo, derivado del análisis comparativo de los Gastos y Otras pérdidas al periodo que se informa, se explican las cuentas que representan una variación significativa en relación al ejercicio anterior, integrado por: Otros Gastos con un incremento por \$ 26,546,073.97, lo cual se debe a la transferencia de saldos del Régimen Estatal de Seguridad Social (REPSS) al Instituto de Salud.

NOTAS AL ESTADO DE VARIACIÓN EN LA HACIENDA PÚBLICA

La Hacienda Pública representa el importe de los bienes y derechos que son propiedad de Instituto de Salud, dicho importe es modificado principalmente por el resultado positivo obtenido al 31 de diciembre de 2021, el cual asciende a \$ 287,410,583.88.

El Estado de Variación en la Hacienda Pública muestra las modificaciones o cambios realizados en la Hacienda Pública, dichas variaciones representan las adquisiciones de bienes muebles e inmuebles consideradas como inversión, así como, la disponibilidad para la continuidad de obras en proceso, de la misma manera, es afectado por el resultado derivado del registro de operaciones de ejercicios anteriores por reintegros, depuración contable, devoluciones, transferencias de saldos de programas y de fideicomisos no recuperables, regularización de saldos, donaciones, y por la aplicación de los ADEFAS; a la fecha que se informa, la Hacienda Pública refleja un saldo de \$ 9,477,406,343.96 .

Así también, es modificado por el aumento o disminución al patrimonio, derivado del registro de movimientos realizados durante el periodo que se informa. A la fecha que se informa la modificación neta negativa al patrimonio es de \$ 1,113,516,441.64 .

CONCEPTO	2021	2020
Patrimonio Contribuido		
Donaciones de Capital	\$ 14,404,089.68	\$ 1,575,000.00
Patrimonio Generado		
Resultados del Ejercicio (Ahorro/Desahorro)	287,410,583.88	451,279,933.95
Resultados de Ejercicios Anteriores	9,175,591,670.40	10,138,067,851.65
Suma	\$ 9,477,406,343.96	\$ 10,590,922,785.60

Patrimonio Contribuido
Donaciones de Capital

El importe de \$14,404,089.68 corresponde a la donación de 3 ambulancias por la Beneficencia Pública del estado de Puebla, 6 ambulancias por la Beneficencia Pública del estado de Chiapas y 22 vehículos por una empresa privada al Instituto de Salud.

CONCEPTO	NATURALEZA	2021	2020
Patrimonio Contribuido			
Donaciones de Capital	Acreeedora	\$ 14,404,089.68	\$ 1,575,000.00
Suma		\$ 14,404,089.68	\$ 1,575,000.00

Patrimonio Generado
Resultados del Ejercicio (Ahorro/Desahorro)

El resultado positivo obtenido al periodo que se informa asciende a \$ 287,410,583.88 y representa las adquisiciones de bienes muebles e inmuebles consideradas como inversión, así como, la disponibilidad financiera para cubrir gastos de operación y/o inversión.

CONCEPTO	PROCEDENCIA	2021	2020
Patrimonio Generado			
Resultados del Ejercicio (Ahorro/Desahorro)	Ingresos y Otros Beneficios menos Gastos y Otras Pérdidas	\$ 287,410,583.88	\$ 451,279,933.95
Suma		\$ 287,410,583.88	\$ 451,279,933.95

Resultados de Ejercicios Anteriores

Este rubro se integra principalmente por saldos de años anteriores, así como, por el traspaso del resultado del ejercicio anterior, efectuado al inicio del presente ejercicio; también se incluyen, aquellos movimientos realizados en el periodo que se informa por concepto de: Reintegros de años anteriores. Así mismo, por depósitos de recursos federales y regularizaciones contables y presupuestal de ejercicios anteriores y depuración de saldos.

CONCEPTO	PROCEDENCIA	2021	2020
Patrimonio Generado			
Resultados de Ejercicios Anteriores	Traspaso de Saldos, Transferencias Reintegros, y Depuración Contable.	\$ 9,175,591,670.40	\$ 10,138,067,851.65
	Suma	\$ 9,175,591,670.40	\$ 10,138,067,851.65

NOTAS AL ESTADO DE FLUJOS DE EFECTIVO
Efectivo y Equivalentes

El análisis de los saldos inicial y final que figuran en la última parte del Estado de Flujos de Efectivo en la cuenta de efectivo y equivalentes es como sigue:

CONCEPTO	2021	2020
Bancos/Dependencias y Otros	1,692,403,619.67	\$ 756,278,894.07
Fondos con Afectación Específica	307,832,489.94	467,156,318.25
Total de Efectivo y Equivalentes	\$ 2,000,236,109.61	\$ 1,223,435,212.32

Al 31 de diciembre de 2021, se registró transferencias del Régimen Estatal de Protección Social en Salud al Instituto de Salud, así como donaciones por parte de Beneficencia Pública y empresa privada al Instituto de Salud.

Adquisiciones de bienes muebles e inmuebles con recursos presupuestales:

CONCEPTO	2021	2020
Mobiliario y Equipo de Administración	18,554,717.97	\$ 1,687,689.54
Mobiliario y Equipo Educativo y Recreativo	652,790.27	118,370.24
Equipo e Instrumental Médico y de Laboratorios	76,410,318.50	93,923,397.71
Vehículos y Equipo de Transporte	1,739,877.98	345,500.00
Maquinaria, Otros Equipos y Herramientas	1,238,009.26	83,948.04
Software	2,674,444.88	14,590,660.23
Licencias	13,335,125.39	
Obra Pública en Bienes Propios	181,656,344.67	231,509,543.01
Suma	\$ 280,252,058.65	\$ 327,668,448.54

A continuación se presenta la conciliación de los Flujos de Efectivo Netos de las Actividades de Operación y saldos de Resultados del Ejercicio (Ahorro/Desahorro):

CONCEPTO	2021	2020
Resultados del Ejercicio Ahorro/Desahorro	\$ 287,410,583.88	\$ 451,279,933.95
Movimientos de partidas (o rubros) que no afectan el efectivo		
Disminución de Inventarios		
Otros Gatos varios		
Flujos de Efectivo Netos de las Actividades de Operación	\$ 287,410,583.88	\$ 451,279,933.95

CONCILIACIÓN ENTRE LOS INGRESOS PRESUPUESTARIOS Y CONTABLES CORRESPONDIENTE DEL 1 DE ENERO AL 31 DE DICIEMBRE DE 2021 (Pesos)	
Total de Ingresos Presupuestarios	\$15,937,004,069.88
Más Ingresos Contables No Presupuestarios	107.62
Ingresos Financieros	
Incremento por Variación de Inventarios	
Disminución del Exceso de Estimaciones por Pérdida o Deterioro u	
Obsolescencia	
Disminución del Exceso de Provisiones	
Otros ingresos y Beneficios Varios	107.62
Otros Ingresos Contables no Presupuestarios	
Menos Ingresos Presupuestarios No Contables	
Aprovechamientos Patrimoniales	
Ingresos Derivados de Financiamientos	
Otros ingresos Presupuestarios no Contables	
Total de Ingresos Contables	\$15,937,004,177.50

CONCILIACIÓN ENTRE LOS EGRESOS PRESUPUESTARIOS Y LOS GASTOS CONTABLES CORRESPONDIENTE DEL 1 DE ENERO AL 31 DE DICIEMBRE DE 2021 (Pesos)	
Total de Egresos Presupuestarios	\$15,924,672,392.55
Menos Egresos Presupuestarios No Contables	280,368,602.41
Materias Primas y Materiales de Producción y Comercialización	
Materiales y Suministros	
Mobiliario y Equipo de Administración	18,554,717.97
Mobiliario y Equipo Educacional y Recreativo	652,790.27
Equipo e Instrumental Médico y de Laboratorio	76,410,318.50
Vehículos y Equipo de Transporte	1,739,877.98
Equipo de Defensa y Seguridad	
Maquinaria, Otros Equipos y Herramientas	1,238,009.26
Activos Biológicos	
Bienes Inmuebles	
Activos Intangibles	116,543.76
Obra Pública en Bienes de Dominio Público	
Obra Pública en Bienes Propios	181,656,344.67
Acciones y Participaciones de Capital	
Compra de Títulos y Valores	
Inversiones en Fideicomisos, Mandatos y Otros Análogos	
Provisiones para Contingencias y Otras Erogaciones Especiales	
Amortización de la Deuda Pública	
Adeudos de Ejercicios Fiscales Anteriores (ADEFAS)	
Otros Egresos Presupuestarios No Contables	
Más Gastos Contables No Presupuestarios	5,289,803.48
Estimaciones, Depreciaciones, Deterioros, Obsolescencia y Amortizaciones	
Provisiones	
Disminución de Inventarios	
Aumento por Insuficiencia de Estimaciones por Pérdida o Deterioro u Obsolescencia	
Aumento por Insuficiencia de Provisiones	
Otros Gastos	1,518.16
Otros Gastos Contables No Presupuestarios	5,288,285.32
Total de Gastos Contables	\$16,199,751,191.48

NOTAS DE MEMORIA (CUENTAS DE ORDEN)

Las cuentas de orden se utilizan para registrar los movimientos de valores que no afecten o modifiquen el balance de Instituto de Salud, sin embargo, su incorporación en libros es necesaria con fines de recordatorio contable, de control y en general sobre los aspectos administrativos, o bien, para consignar sus derechos o responsabilidades contingentes que puedan, o no, presentarse en el futuro.

Al 31 de diciembre de 2021, las cuentas que se manejan para efectos de estas Notas son las siguientes:

- **Contables:** Refleja las emisión de obligaciones al 31 de diciembre de 2021:

CONCEPTO	2021
Cuentas de Orden Contables	\$ 405,698.55
Contables	405,698.55
Valores	
Emisión de Obligaciones	
Avales y Garantías	
Juicios	
Contratos para Inversión Mediante Proyectos para Prestación de Servicios (PPS) y Similares	
Bienes en Concesionados o en Comodato	405,698.55

CONCEPTO	MONTO	TASA	VENCIMIENTO (DÍAS)
Emisión de Obligaciones			
Bienes en Comodato	\$ 405,698.55	2.5 %	365 Días
Suma	\$ 405,698.55		

- **Presupuestarias:**

- **Cuentas de Ingresos:** Las cuentas presupuestarias de ingresos que se utilizan son: Ley de Ingresos Estimada, Ley de Ingresos por Ejecutar, Modificaciones a la Ley de Ingresos Estimada, Ley de Ingresos Devengada, Ley de Ingresos Recaudada a continuación se presenta el total del presupuesto de **Instituto de Salud. (No aplica)**
- **Cuentas de Egresos:** Las cuentas presupuestarias de egresos que se utilizan son: Presupuesto de Egresos Aprobado, Modificaciones al Presupuesto de Egresos Aprobado, Presupuesto de Egresos por Ejercer, Presupuesto de Egresos Comprometido, Presupuesto de Egresos Devengado, Presupuesto de Egresos Ejercido y Presupuesto de Egresos Pagado, a continuación se presenta el total del presupuesto de Instituto de Salud.

CONCEPTO	2021
Cuentas de Orden Presupuestarias	
Cuentas de Ingresos	
Ley de Ingresos Estimada	
Ley de Ingresos por Ejecutar	
Modificaciones a la Ley de Ingresos Estimada	
Ley de Ingresos Devengada	
Ley de Ingresos Recaudada	
Cuentas de Egresos	
Presupuesto de Egresos Aprobado	\$ 9,980,983,349.05
Modificaciones al Presupuesto de Egresos Aprobado	5,956,020,720.83
Presupuesto de Egresos por Ejercer	12,331,677.33
Presupuesto de Egresos Comprometido	
Presupuesto de Egresos Devengado	1,576,824,036.74
Presupuesto de Egresos Ejercido	
Presupuesto de Egresos Pagado	14,347,848,355.81

NOTAS DE GESTIÓN ADMINISTRATIVA

1.- Introducción

El Instituto de Salud es un organismo Descentralizado de la Administración Pública Estatal, de interés público con personal jurídica y patrimonios propios y tiene por objeto la prestación de los servicios de salud a la población abierta en el Estado de Chiapas.

MISIÓN

Mejorar el nivel de salud de la población promoviendo y otorgando servicios integrales, oportunos con calidad y equidad administrados en forma honesta y transparente, equitativa y eficiente, mediante la regulación y la coordinación del sistema estatal de salud y con plena participación social, para impulsar el desarrollo del pueblo chiapaneco con justicia, que con lleve oportunidades de avance profesional a los prestadores y a la participación ciudadana.

VISIÓN

Ser un Organismo Público que favorece la integración de un sistema de salud accesible al total de la población con participación activa, de alta calidad y eficiente que permita acciones de prevención, acorde al desarrollo científico-tecnológico, que satisfaga las necesidades y expectativas del usuario y del prestador de los servicios.

2.- Panorama Económico y Financiero

La situación económica y financiera de Instituto de Salud fue aceptable durante el ejercicio; debido a que fueron tomados en cuenta todos los lineamientos y normas emitidos por el Consejo Nacional de Armonización Contable (CONAC), y los recursos ministrados por la Secretaría de Hacienda fueron presupuestados y erogados de manera adecuada tanto presupuestal, contable y financiera

3.- Autorización e Historia

a) Fecha de Creación

En 1984 con motivo del inicio del proceso de descentralización de los servicios, se aprobó una Organización acorde con el mismo, existiendo entonces el Consejo Interno de Administración, las coordinaciones de Servicios de Salud y de Regulación Sanitaria, La unidad de Auditoría y Control y la Unidad de Planeación. En nivel aplicativo se crearon las coordinaciones Municipales de Salud.

En 1986, después de la firma del convenio de descentralización, la jefatura se convirtió en Dirección General y se crearon también Direcciones de Áreas y Subdirecciones, las Coordinaciones Regionales, agregándose también Coordinaciones de Regulación sanitaria, se integraron además como Órganos desconcentrados por función, las unidades aplicativos y el Laboratorio Estatal de Salud Pública.

La construcción de Hospitales Generales y finalmente la publicación de la Ley de Salud del Estado que entro en vigor el 10 de abril de 1987, sentaron las bases.

Para la creación del Instituto de Salud del Estado, que inicialmente se integró por un consejo interno, de la Dirección General, las Direcciones de Servicios de Salud, Planeación y de Administración, así como la Subdirección de Regulación Sanitaria, que unos meses después alcanzó el nivel de Dirección, además cuatro Coordinaciones Regionales, 09 Jurisdicciones Sanitarias y 166 coordinaciones Municipales de Salud, la Subdirección de Urgencias y un Laboratorio Regional.

En 1988, se agregaron como Órganos desconcentrados en Centro Estatal de la Transfusión Sanguínea y el Consejo Estatal para la prevención y Control del Síndrome de Inmunodeficiencia Adquirida.

A propuesta del Ejecutivo del Estado, la LIX Legislatura de H. Congreso del Estado, autorizo la creación del Instituto de Salud, publicándose en el Decreto n° 12, la Ley Orgánica del Instituto de Salud del Estado de Chiapas, del Periódico Oficial del Estado n° 123, del tomo CIV, de fecha 03 de diciembre de 1996.

Posteriormente mediante Decreto No. 10, publicado en el Periódico Oficial No. 001, Tomo 11, de fecha 08 de diciembre del 2000, se reformaron los Decretos de Creación de diversos Organismos Descentralizados de la Administración Pública del Estado de Chiapas, de los cuales se modificó la denominación del Instituto de Salud del Estado de Chiapas, para quedar como Instituto de Salud. Mediante Dictamen Técnico No. SH/SUBAIDGRH/DEO/138/2009, se autorizó la creación de la Unidad de Planeación, derivado del Acuerdo No. 2/1SA/2009, tomado en la Segunda Sesión Ordinaria de la H. Junta de Gobierno del 2009, con fecha 20 de julio del 2009.

b) Principales Cambios en su Estructura

En primera sesión Ordinaria de la H. Junta de Gobierno de 2011, celebrada el 05 de julio de 2011, Acuerdo n° 31/ISA/2011, se autorizó la adecuación de La Estructura Orgánica del Instituto de Salud.

En la segunda sesión Ordinaria de la H. Junta de Gobierno de 2011, celebrada el 22 de noviembre de 2011, Acuerdo 15/ISA/2011, se autorizó la creación del Departamento de Supervisión Estatal de Caravanas Zona C.

4.- Organización y Objeto Social

a) Objeto Social

El Instituto de Salud, proporciona servicios de salud permanentes a toda la población del Estado y mejorar la calidad de los mismos, atendiendo prioritariamente a las acciones preventivas y los problemas de salud existentes.

b) Principal Actividad

- Organizar y operar en el Estado los servicios de salud en materia de salubridad, y de regulación y control sanitarios.
- Organizar el Sistema Estatal de Salud.
- Fomentar actitudes solidarias y responsables en la población para la búsqueda de protección, conservación, mejoramiento y restauración de la salud.
- Ofrecer los Servicios de Salud y asistencia social, a fin de satisfacer eficaz y oportunamente las necesidades de la población.
- Informar y difundir los servicios que prestan las Instituciones de Salud, para su adecuado aprovechamiento.
- Favorecer el Desarrollo de enseñanza y la investigación científica y tecnológica para la Salud.

c) Ejercicio Fiscal

2021

d) Régimen Jurídico

El Instituto de Salud es un organismo descentralizado de la administración pública estatal, de interés público, con personal jurídica y patrimonio propios; registradas ante el servicio de Administración Tributaria como persona moral con fines no lucrativos, cuya actividad económica es la prestación de servicios de salud, y sus obligaciones *son las siguientes*:

- Presentar la declaración y pago provisional mensual de retenciones de impuestos sobre la renta (ISR), y sueldos y salarios.
- Presentar la declaración anual donde se informe sobre las retenciones de los trabajadores que recibieron sueldos y salarios, y trabajadores asimilados a salarios.

e) Consideraciones Fiscales del Ente

El Instituto de Salud del Estado, se ubica dentro de las personas morales a que se refiere el artículo 79 y 86 de la LISR, pero tiene otras obligaciones como:

- Presentar la declaración y pago provisional de retenciones de ISR por Sueldos y Salarios
- ISSSTE
- FOVISSSTE
- 2% Impuesto Sobre Nóminas
- 10% de ISR por Arrendamientos de Inmuebles
- 2% Impuesto Sobre Nóminas a prestadores de servicios
- 5% Al millar
- 1% Aportación al Estado

f) Estructura Organizacional Básica

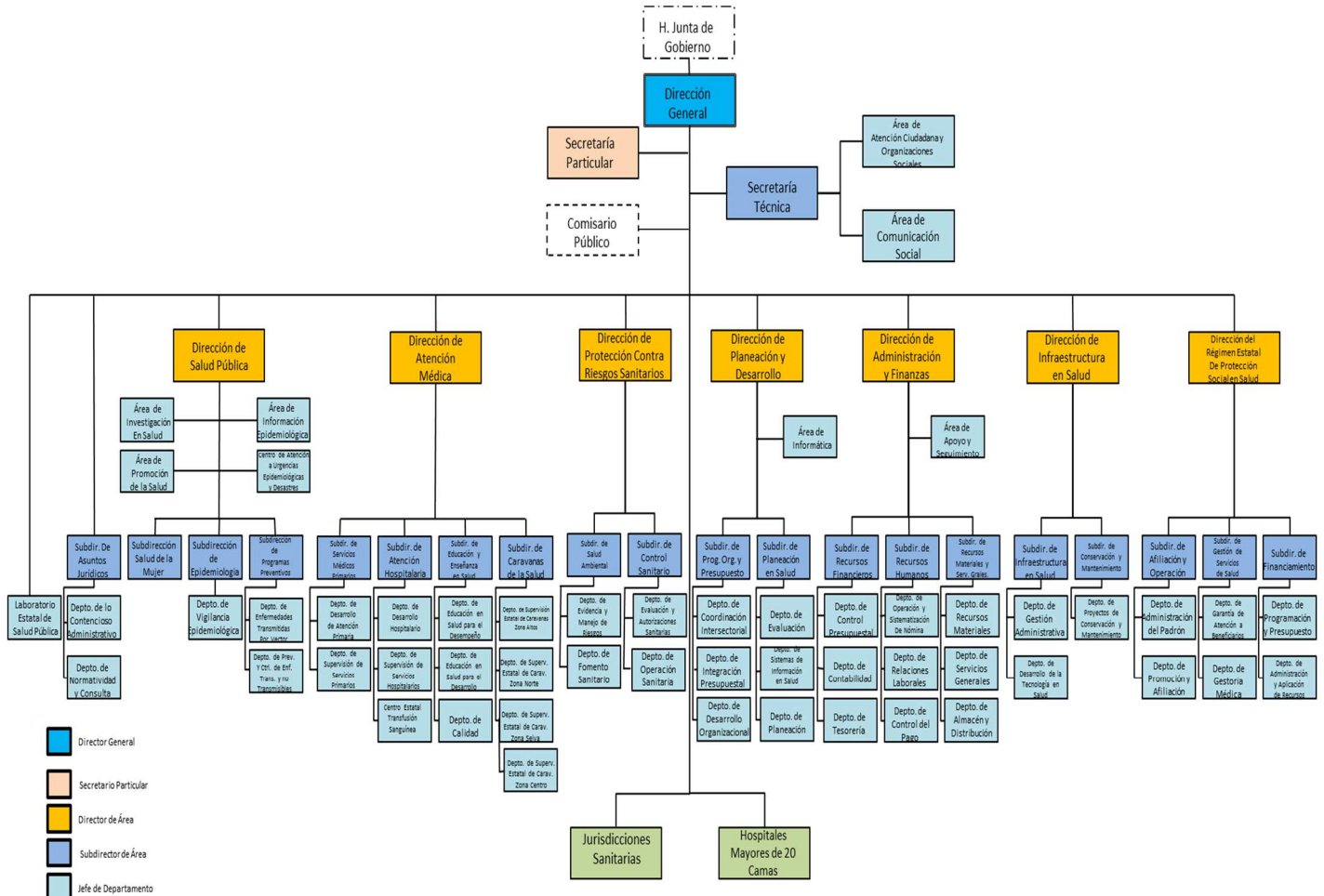

g) Fideicomisos, Mandatos y Análogos de los cuales es Fideicomitente o Fideicomisario

(No Aplica)

5.- Bases de Preparación de los Estados Financieros

Para llevar a cabo la preparación de los Estados Financieros del presente ejercicio se consideró lo siguiente:

- a) Si se ha observado la normatividad emitida por el CONAC y las disposiciones legales aplicables. Se ha observado en cierta medida la Normatividad emitida por el CONAC y la Ley General de Contabilidad Gubernamental (LGCG), para la emisión de los estados financieros.
- b) La normatividad aplicada para el reconocimiento, valuación y revelación de los diferentes rubros de la información financiera, así como las bases de medición utilizadas para la elaboración de los estados financieros; por ejemplo: costo histórico, valor de realización, valor razonable, valor de recuperación o cualquier otro método empleado y los criterios de aplicación de los mismos.

Todas las cuentas que afectan económicamente a al Instituto de Salud, están cuantificados en términos monetarios y se registran al costo histórico. El costo histórico de las operaciones corresponde al monto erogado para su adquisición conforme a la documentación contable original justificativa y comprobatoria.

c) Postulados básicos.

Las bases de preparación de los estados financieros de al Instituto de Salud, aplican los postulados básicos siguientes:

1. Sustancia Económica
2. Entes Públicos
3. Existencia Permanente
4. Revelación Suficiente
5. Importancia Relativa
6. Registro e Integración Presupuestaria
7. Consolidación de la Información Financiera
8. Devengo Contable
9. Valuación
10. Dualidad Económica
11. Consistencia

d) Normatividad supletoria. En caso de emplear varios grupos de normatividades (normatividades supletorias), deberá realizar la justificación razonable correspondiente, su alineación con los PBCG y a las características cualitativas asociadas descritas en el MCCG (documentos publicados en el Diario Oficial de la Federación, agosto 2009). (No Aplica)

e) Para las Entidades que por primera vez estén implementando la base devengado de acuerdo a la Ley de Contabilidad; deberán considerar políticas de reconocimientos, plan de implementación, presentar los últimos estados financieros con la Normatividad anteriormente utilizada. (No Aplica)

6.- Políticas de Contabilidad Significativas

(No Aplica)

7.- Posición en Moneda Extranjera y Protección por Riesgo Cambiario

(No Aplica)

8.- Reporte Analítico del Activo

El estado analítico del activo, muestra la variación entre el saldo final y el saldo inicial del periodo. Al 31 de diciembre de 2021, se reporta una variación negativa de \$ 1,635,286,322.15 el cual es menor en comparación al ejercicio 2020. La variación que presenta el activo, se integra de la siguiente manera:

- a) La variación positiva por \$ 776,800,897.29 del rubro Efectivo y Equivalentes se debe a los registros presupuestales y contables pendientes en el presente ejercicio.
- b) La variación negativa de \$ 47,658,706.02 del rubro Derechos a Recibir Efectivo o Equivalentes a Largo Plazo se debe a la cancelación de polizas por ajuste al cierre del ejercicio 2021.
- c) La variación positiva de \$ 5,275,777.30 del rubro Derechos a Recibir Efectivo o Equivalentes a Largo Plazo se debe a traspasos de saldos del Régimen Estatal de Protección Social en Salud al Instituto de Salud.

- d) La variación positiva de \$ 179,935,928.84 del rubro Bienes Inmuebles, Infraestructura y Construcciones en Proceso se debe al registro de obras en proceso.
- e) La variación negativa de \$ 1,230,996,481.82 del rubro Bienes Muebles se debe a la baja contable .de los activos por obsolescencia y/o vida útil.
- f) La variación positiva de \$ 1,418,910.04 del rubro de activos intangibles se debe a traspasos de saldos del Régimen Estatal de Protección Social en Salud al Instituto de Salud.
- g) La variación negativa de \$ 17,991,873.10 del rubro Depreciación, Deterioro y Amortización Acumulada de Bienes se debe a traspasos de saldos del Régimen Estatal de Protección Social en Salud al Instituto de Salud.
- h) La variación negativa por \$ 1,302,070,774.68 del rubro Activos Diferidos se debe a la regularización contable de servicios personales del ejercicio 2020.

CONCEPTO	SALDO INICIAL	CARGOS DEL PERIODO	ABONOS DEL PERIODO	SALDO FINAL	VARIACIÓN DEL PERIODO
ACTIVO	20,287,692,592.99	121,074,618,640.28	122,709,904,962.43	18,652,406,270.84	(1,635,286,322.15)
ACTIVO CIRCULANTE	2,475,024,131.49	118,225,667,366.51	117,496,525,175.24	3,204,166,322.76	729,142,191.27
Efectivo y Equivalentes	1,223,435,212.32	103,217,102,131.58	102,440,301,234.29	2,000,236,109.61	776,800,897.29
Derechos a Recibir Efectivo o Equivalentes	1,251,588,919.17	15,008,565,234.93	15,056,223,940.95	1,203,930,213.15	(47,658,706.02)
ACTIVO NO CIRCULANTE	17,812,668,461.50	2,848,951,273.77	5,213,379,787.19	15,448,239,948.08	(2,364,428,513.42)
Derechos a Recibir Efectivo o Equivalentes a Largo Plazo	1,057,232.75	6,333,010.05	1,057,232.75	6,333,010.05	5,275,777.30
Bienes Inmuebles, Infraestructura y Construcciones en Proceso	2,090,016,221.32	935,321,870.60	755,385,941.76	2,269,952,150.16	179,935,928.84
Bienes Muebles	3,987,044,988.77	257,613,902.28	1,488,610,384.10	2,756,048,506.95	(1,230,996,481.82)
Activos Intangibles	14,590,660.23	16,151,611.59	14,732,701.55	16,009,570.27	1,418,910.04
Depreciación, Deterioro y Amortización Acumulada de Bienes	0.00	155,785.15	18,147,658.25	(17,991,873.10)	(17,991,873.10)
Activos Diferidos	11,719,928,650.43	1,633,375,094.10	2,935,445,868.78	10,417,857,875.75	(1,302,070,774.68)
Otros Activos no Circulantes	30,708.00	0.00	0.00	30,708.00	0.00

9.- Fideicomisos, Mandatos y Análogos

(No Aplica)

10.- Reporte de la Recaudación

(No Aplica)

11.- Información sobre la Deuda y el Reporte Analítico de la Deuda

(No Aplica)

12.- Calificaciones Otorgadas

(No Aplica)

13.- Proceso de Mejora

a) Principales Políticas de Control Interno

- **Manual de Procedimientos:** Nos indica los procedimientos que debemos seguir de forma ordenada en el desarrollo de las actividades; evitando duplicidad de esfuerzos.
- **Ley General de Contabilidad Gubernamental (LGCG):** Nos establece los criterios generales que rigen la contabilidad gubernamental y la emisión de información financiera, incluyendo la presupuestaria y programática en forma razonable y transparente.
- **Normatividad Contable:** Tiene por objeto efectuar el registro contable de los recursos públicos y la preparación de informes financieros de forma armonizada, que dan transparencia para la interpretación, evaluación, fiscalización y entrega de informes; regulando las operaciones contables.
- **Normas Presupuestarias:** Nos indica cómo se ejecuta el gasto público, administrándolo con eficiencia, eficacia, economía, transparencia y honradez, para rendir cuentas de los recursos públicos, así mismo contribuir a fortalecer la armonización presupuestaria y contable.

b) Medidas de Desempeño Financiero, Metas y Alcance

1.- Se continúa trabajando en el cambio trascendental que es el proceso de armonización contable para atender en tiempo y forma el nuevo esquema de la contabilidad gubernamental, y generando así los beneficios en materia de información financiera, transparencia y rendición de cuentas.

14.- Información por Segmentos

(No Aplica)

15.- Eventos Posteriores al Cierre

(No Aplica)

16.- Partes Relacionadas

“No existen partes relacionadas que pudieran ejercer influencia significativa sobre la toma de decisiones financieras y operativas”

17.- Responsabilidad sobre la Presentación Razonable de la Información Contable

“Bajo protesta de decir verdad declaramos que los Estados Financieros y sus Notas, son razonablemente correctos y son responsabilidad del emisor”

INSTITUTO DE SALUD

SISTEMA CONTABLE 2021

ESTADO ANALÍTICO DE INGRESOS/CON RECURSOS DEL EJERCICIO

DEL 1o. DE ENERO AL 31 DE DICIEMBRE DE 2021

Página 1 de 1

Fecha:

23/02/2022

RUBRO DE INGRESOS	INGRESO					DIFERENCIA
	ESTIMADO	AMPLIACIONES Y REDUCCIONES	MODIFICADO	DEVENGADO	RECAUDADO	(RECAUDADO - ESTIMADO)
Impuestos	0.00	0.00	0.00	0.00	0.00	0.00
Cuotas y Aportaciones de Seguridad Social	0.00	0.00	0.00	0.00	0.00	0.00
Contribuciones de Mejoras	0.00	0.00	0.00	0.00	0.00	0.00
Derechos	0.00	0.00	0.00	0.00	0.00	0.00
Productos	0.00	0.00	0.00	0.00	0.00	0.00
Aprovechamientos	0.00	0.00	0.00	0.00	0.00	0.00
Ingresos por Venta de Bienes, Prestación de Servicios y Otros Ingresos	0.00	0.00	0.00	0.00	0.00	0.00
Participaciones, Aportaciones, Convenios, Incentivos Derivados de la Colaboración Fiscal y Fondos Distintos de Aportaciones	9,115,309,423.00	576,294,119.23	9,691,603,542.23	9,691,603,542.23	9,691,603,542.23	576,294,119.23
Transferencias, Asignaciones, Subsidios y Subvenciones, y Pensiones y Jubilaciones	865,673,926.05	4,661,489,583.76	5,527,163,509.81	5,527,163,509.81	5,527,163,509.81	4,661,489,583.76
Ingresos Derivados de Financiamientos	0.00	0.00	0.00	0.00	0.00	0.00
Total	9,980,983,349.05	5,237,783,702.99	15,218,767,052.0	15,218,767,052.04	15,218,767,052.04	
				Ingresos Excedentes		5,237,783,702.99

RUBRO DE INGRESOS	INGRESO					DIFERENCIA
	ESTIMADO	AMPLIACIONES Y REDUCCIONES	MODIFICADO	DEVENGADO	RECAUDADO	(RECAUDADO - ESTIMADO)
Ingresos del Poder Ejecutivo Federal o Estatal y de los Municipios	0.00	0.00	0.00	0.00	0.00	0.00
Impuestos	0.00	0.00	0.00	0.00	0.00	0.00
Cuotas y Aportaciones de Seguridad Social	0.00	0.00	0.00	0.00	0.00	0.00
Contribuciones de Mejoras	0.00	0.00	0.00	0.00	0.00	0.00
Derechos	0.00	0.00	0.00	0.00	0.00	0.00
Productos	0.00	0.00	0.00	0.00	0.00	0.00
Aprovechamientos	0.00	0.00	0.00	0.00	0.00	0.00
Participaciones, Aportaciones, Convenios, Incentivos Derivados de la Colaboración Fiscal y Fondos Distintos de Aportaciones	0.00	0.00	0.00	0.00	0.00	0.00
Transferencias, Asignaciones, Subsidios y Subvenciones, y Pensiones y Jubilaciones	0.00	0.00	0.00	0.00	0.00	0.00
Ingresos de los Entes públicos de los Poderes Legislativo y Judicial, de los Órganos Autónomos y del Sector Paraestatal o Paramunicipal, así como de las Empresas Productivas del Estado	9,980,983,349.05	5,237,783,702.99	15,218,767,052.0	15,218,767,052.04	15,218,767,052.04	5,237,783,702.99
Cuotas y Aportaciones de Seguridad Social	0.00	0.00	0.00	0.00	0.00	0.00
Productos	0.00	0.00	0.00	0.00	0.00	0.00
Ingresos por Venta de Bienes, Prestación de Servicios y Otros Ingresos	0.00	0.00	0.00	0.00	0.00	0.00
Transferencias, Asignaciones, Subsidios y Subvenciones, y Pensiones y Jubilaciones	9,980,983,349.05	5,237,783,702.99	15,218,767,052.0	15,218,767,052.04	15,218,767,052.04	5,237,783,702.99
Ingresos Derivados de Financiamiento	0.00	0.00	0.00	0.00	0.00	0.00
Ingresos Derivados de Financiamientos	0.00	0.00	0.00	0.00	0.00	0.00
Total	9,980,983,349.05	5,237,783,702.99	15,218,767,052.0	15,218,767,052.04	15,218,767,052.04	
				Ingresos Excedentes		5,237,783,702.99

ESTADO ANALÍTICO DEL EJERCICIO DEL PRESUPUESTO DE EGRESOS CLASIFICACIÓN POR OBJETO DEL GASTO
(CAPITULOS Y CONCEPTOS)

DEL 1 DE ENERO AL 31 DE DICIEMBRE DE 2021

(Pesos)

RPA-1

CAPG	CG	DESCRIPCIÓN	PRESUPUESTO DE EGRESOS					SUBEJERCICIO
			APROBADO	AMPLIACIONES - REDUCCIONES	MODIFICADO	DEVENGADO	PAGADO	
1000		Servicios Personales.	6,029,002,584.97	2,448,919,032.00	8,477,921,616.97	8,475,644,220.93	8,475,644,220.93	2,277,396.04
	1100	Remuneraciones al Personal de Carácter Permanente.	1,483,352,856.24	-89,748,071.01	1,393,604,785.23	1,393,604,785.23	1,393,604,785.23	0.00
	1200	Remuneraciones al Personal de Carácter Transitorio.	2,471,750,070.64	1,910,986,654.88	4,382,736,725.52	4,380,459,329.48	4,380,459,329.48	2,277,396.04
	1300	Remuneraciones Adicionales y Especiales.	1,250,584,833.61	135,754,158.21	1,386,338,991.82	1,386,338,991.82	1,386,338,991.82	0.00
	1400	Seguridad Social.	479,103,277.28	186,531,568.61	665,634,845.89	665,634,845.89	665,634,845.89	0.00
	1500	Otras Prestaciones Sociales y Económicas.	89,737,692.06	82,406.82	89,820,098.88	89,820,098.88	89,820,098.88	0.00
	1700	Pago de Estímulos a Servidores Públicos.	254,473,855.14	305,312,314.49	559,786,169.63	559,786,169.63	559,786,169.63	0.00
2000		Materiales y Suministros.	2,766,363,148.84	-424,550,328.92	2,341,812,819.92	2,339,894,316.85	1,158,087,779.86	1,918,503.07
	2100	Materiales de Administración, Emisión de Documentos y Artículos Oficiales.	1,088,523,758.67	-971,155,144.80	117,368,613.87	117,151,804.91	103,514,421.08	216,808.96
	2200	Alimentos y Utensilios.	26,559,101.00	94,762,257.62	121,321,358.62	121,321,358.62	121,108,822.77	0.00
	2400	Materiales y Artículos de Construcción y de Reparación.	7,742,603.00	10,308,727.94	18,051,330.94	18,051,330.94	17,993,048.14	0.00
	2500	Productos Químicos, Farmacéuticos y de Laboratorio.	1,485,389,004.27	379,176,951.25	1,864,565,955.52	1,863,569,779.56	708,235,844.58	996,175.96
	2600	Combustibles, Lubricantes y Aditivos.	51,288,078.00	2,729,333.73	54,017,411.73	53,736,735.72	53,344,435.72	280,676.01
	2700	Vestuario, Blancos, Prendas de Protección y Artículos Deportivos.	93,561,756.90	54,000,678.80	147,562,435.70	147,250,621.80	135,541,978.76	311,813.90
	2900	Herramientas, Refacciones y Accesorios Menores.	13,298,847.00	5,626,866.54	18,925,713.54	18,812,685.30	18,349,228.81	113,028.24
3000		Servicios Generales.	1,029,435,163.93	3,763,501,964.94	4,792,937,128.87	4,786,997,467.86	4,648,211,861.48	5,939,661.01
	3100	Servicios Básicos.	124,513,513.00	35,552,712.87	160,066,225.87	159,550,973.33	153,422,793.39	515,252.54
	3200	Servicios de Arrendamiento.	25,667,177.10	9,774,676.88	35,441,853.98	35,441,037.85	34,359,646.12	816.13
	3300	Servicios Profesionales, Científicos, Técnicos y Otros Servicios.	275,365,665.26	800,449,554.20	1,075,815,219.46	1,073,526,685.64	964,038,929.55	2,288,533.82
	3400	Servicios Financieros, Bancarios y Comerciales.	1,791,450.00	-545,384.41	1,246,065.59	1,232,065.59	1,232,065.59	14,000.00
	3500	Servicios de Instalación, Reparación, Mantenimiento y Conservación.	193,335,647.00	47,118,956.72	240,454,603.72	240,368,525.02	225,470,672.27	86,078.70
	3600	Servicios de Comunicación Social y Publicidad.	1,931,882.39	13,287,852.71	15,219,735.10	14,358,997.45	12,681,533.92	860,737.65
	3700	Servicios de Traslado y Viáticos.	326,125,598.39	-200,597,792.70	125,527,805.69	123,714,959.52	119,387,208.32	1,812,846.17
	3800	Servicios Oficiales.	7,064,752.00	46,653,465.10	53,718,217.10	53,418,217.10	53,352,497.36	300,000.00
	3900	Otros Servicios Generales.	73,639,478.79	3,011,807,923.57	3,085,447,402.36	3,085,386,006.36	3,084,266,514.96	61,396.00

ESTADO ANALÍTICO DEL EJERCICIO DEL PRESUPUESTO DE EGRESOS CLASIFICACIÓN POR OBJETO DEL GASTO
(CAPITULOS Y CONCEPTOS)
DEL 1 DE ENERO AL 31 DE DICIEMBRE DE 2021

(Pesos)

RPA-1

CAPG	CG	DESCRIPCIÓN	PRESUPUESTO DE EGRESOS					SUBEJERCICIO
			APROBADO	AMPLIACIONES - REDUCCIONES	MODIFICADO	DEVENGADO	PAGADO	
4000		Transferencias, Asignaciones, Subsidios y Otras Ayudas.	177,152.48	2,952,087.76	3,129,240.24	2,948,012.70	2,948,012.70	181,227.54
	4300	Subsidios y Subvenciones.	177,152.48	122,847.52	300,000.00	270,000.00	270,000.00	30,000.00
	4400	Ayudas Sociales.	0.00	2,829,240.24	2,829,240.24	2,678,012.70	2,678,012.70	151,227.54
5000		Bienes Muebles, Inmuebles e Intangibles.	96,005,298.20	22,232,238.84	118,237,537.04	116,378,588.09	15,330,026.45	1,858,948.95
	5100	Mobiliario y Equipo de Administración.	90,607.00	31,931,213.15	32,021,820.15	31,760,744.89	2,986,708.99	261,075.26
	5200	Mobiliario y Equipo Educativo y Recreativo.	0.00	683,194.84	683,194.84	652,790.27	533,488.91	30,404.57
	5300	Equipo e Instrumental Médico y de Laboratorio.	95,914,691.20	-14,176,722.17	81,737,969.03	80,865,622.93	8,831,941.31	872,346.10
	5400	Vehículos y Equipo de Transporte.	0.00	2,435,000.00	2,435,000.00	1,739,877.98	1,739,877.98	695,122.02
	5600	Maquinaria, Otros Equipos y Herramientas.	0.00	1,238,009.26	1,238,009.26	1,238,009.26	1,238,009.26	0.00
	5900	Activos Intangibles.	0.00	121,543.76	121,543.76	121,542.76	0.00	1.00
6000		Inversión Pública.	0.00	181,812,285.38	181,812,285.38	181,656,344.67	26,473,012.94	155,940.71
	6200	Obra Pública en Bienes Propios.	0.00	181,812,285.38	181,812,285.38	181,656,344.67	26,473,012.94	155,940.71
7000		Inversiones Financieras y Otras Provisiones.	60,000,000.63	-60,000,000.63	0.00	0.00	0.00	0.00
	7900	Provisiones para Contingencias y Otras Erogaciones Especiales.	60,000,000.63	-60,000,000.63	0.00	0.00	0.00	0.00
9000		Deuda Pública.	0.00	21,153,441.46	21,153,441.46	21,153,441.45	21,153,441.45	0.01
	9900	Adeudos de Ejercicios Fiscales Anteriores (ADEFAS).	0.00	21,153,441.46	21,153,441.46	21,153,441.45	21,153,441.45	0.01
TOTAL DEL GASTO:			9,980,983,349.05	5,956,020,720.83	15,937,004,069.88	15,924,672,392.55	14,347,848,355.81	12,331,677.33



GOBIERNO DEL ESTADO DE CHIAPAS

RAMO O DEPENDENCIA: Instituto de Salud

ESTADO ANALÍTICO DEL EJERCICIO DEL PRESUPUESTO DE EGRESOS CLASIFICACIÓN ECONÓMICA POR TIPO
DE GASTO
DEL 1 DE ENERO AL 31 DE DICIEMBRE DE 2021

(Pesos)

RPA-2

CONCEPTO	PRESUPUESTO DE EGRESOS					SUBEJERCICIO
	APROBADO	AMPLIACIONES - REDUCCIONES	MODIFICADO	DEVENGADO	PAGADO	
GASTO CORRIENTE	9,884,978,050.85	5,751,976,196.61	15,636,954,247.46	15,626,637,459.79	14,306,045,316.42	10,316,787.67
GASTO DE CAPITAL	96,005,298.20	204,044,524.22	300,049,822.42	298,034,932.76	41,803,039.39	2,014,889.66
AMORTIZACIÓN DE LA DEUDA Y DISMINUCIÓN DE PASIVOS	0.00	0.00	0.00	0.00	0.00	0.00
PENSIONES Y JUBILACIONES	0.00	0.00	0.00	0.00	0.00	0.00
PARTICIPACIONES	0.00	0.00	0.00	0.00	0.00	0.00
TOTAL DEL GASTO:	9,980,983,349.05	5,956,020,720.83	15,937,004,069.88	15,924,672,392.55	14,347,848,355.81	12,331,677.33



GOBIERNO CONSTITUCIONAL DEL ESTADO DE CHIAPAS
RAMO O DEPENDENCIA: Instituto de Salud
ESTADO ANALÍTICO DEL EJERCICIO DEL PRESUPUESTO DE EGRESOS EN CLASIFICACIÓN
ADMINISTRATIVA/ORGANISMO
DEL 1 DE ENERO AL 31 DE DICIEMBRE DE 2021

(Pesos)

RPA-3

CONCEPTO	PRESUPUESTO DE EGRESOS					SUBEJERCICIO
	APROBADO	AMPLIACIONES - REDUCCIONES	MODIFICADO	DEVENGADO	PAGADO	
TOTAL	9,980,983,349.05	5,956,020,720.83	15,937,004,069.88	15,924,672,392.55	14,347,848,355.81	12,331,677.33
ENTIDADES PARAESTATALES Y FIDEICOMISOS NO EMPRESARIALES Y NO FINANCIEROS	9,980,983,349.05	5,956,020,720.83	15,937,004,069.88	15,924,672,392.55	14,347,848,355.81	12,331,677.33
Instituto de Salud	9,980,983,349.05	5,956,020,720.83	15,937,004,069.88	15,924,672,392.55	14,347,848,355.81	12,331,677.33



GOBIERNO CONSTITUCIONAL DEL ESTADO DE CHIAPAS
RAMO O DEPENDENCIA: Instituto de Salud
ESTADO ANALÍTICO DEL EJERCICIO DEL PRESUPUESTO DE EGRESOS EN CLASIFICACIÓN
ADMINISTRATIVA/PODERES
DEL 1 DE ENERO AL 31 DE DICIEMBRE DE 2021
(Pesos)

RPA-4

CONCEPTO	PRESUPUESTO DE EGRESOS					SUBEJERCICIO
	APROBADO	AMPLIACIONES - REDUCCIONES	MODIFICADO	DEVENGADO	PAGADO	
PODER EJECUTIVO	NO APLICA					
PODER LEGISLATIVO	NO APLICA					
PODER JUDICIAL	NO APLICA					
ORGANOS AUTONOMOS	NO APLICA					



GOBIERNO DEL ESTADO DE CHIAPAS

RAMO O DEPENDENCIA: Instituto de Salud

ESTADO ANALÍTICO DEL EJERCICIO DEL PRESUPUESTO DE EGRESOS CLASIFICACIÓN FUNCIONAL (FINALIDAD Y FUNCIÓN)

DEL 1 DE ENERO AL 31 DE diciembre DE 2021

(Pesos)

RPA-6

FI	FU	CONCEPTO	EGRESOS					SUB EJERCICIO
			APROBADO	AMPLIACIONES - REDUCCIONES	MODIFICADO	DEVENGADO	PAGADO	
2		Desarrollo Social	9,980,983,349.05	5,934,867,279.37	15,915,850,628.42	15,903,518,951.10	14,326,694,914.36	12,331,677.32
	2.3	Salud	9,980,983,349.05	5,934,867,279.37	15,915,850,628.42	15,903,518,951.10	14,326,694,914.36	12,331,677.32
4		Otras no Clasificadas en Funciones Anteriores	0.00	21,153,441.46	21,153,441.46	21,153,441.45	21,153,441.45	0.01
	4.4	ADEFAS	0.00	21,153,441.46	21,153,441.46	21,153,441.45	21,153,441.45	0.01
TOTAL DEL GASTO:			9,980,983,349.05	5,956,020,720.83	15,937,004,069.88	15,924,672,392.55	14,347,848,355.81	12,331,677.33

IDENTIFICACIÓN DE CRÉDITO O INSTRUMENTO	CONTRATACIÓN/ COLOCACIÓN	AMORTIZACIÓN	ENDEUDAMIENTO NETO
CRÉDITOS BANCARIOS			

TOTAL CRÉDITOS BANCARIOS

OTROS INSTRUMENTOS DE DEUDA

NO APLICA

TOTAL OTROS INSTRUMENTOS DE DEUDA

TOTAL

IDENTIFICACIÓN DE CRÉDITO O INSTRUMENTO	DEVENGADO	PAGADO
CRÉDITOS BANCARIOS		

TOTAL DE INTERESES DE CRÉDITOS BANCARIOS

OTROS INSTRUMENTOS DE DEUDA

TOTAL DE INTERESES DE OTROS INSTRUMENTOS DE DEUDA

TOTAL

NO APLICA



GOBIERNO DEL ESTADO DE CHIAPAS
RAMO O DEPENDENCIA: Instituto de Salud
GASTO POR CATEGORÍA PROGRAMÁTICA
DEL 1 DE ENERO AL 31 DE DICIEMBRE DE 2021
(Pesos)

RPA-7

CONCEPTO	PRESUPUESTO DE EGRESOS					SUBEJERCICIO
	APROBADO	AMPLIACIONES - REDUCCIONES	MODIFICADO	DEVENGADO	PAGADO	
Programas	9,980,983,349.05	5,934,867,279.37	15,915,850,628.42	15,903,518,951.10	14,326,694,914.36	12,331,677.32
Subsidios: Sector Social y Privado o Entidades Federativas y Municipios	0.00	0.00	0.00	0.00	0.00	0.00
Otros Subsidios	0.00	0.00	0.00	0.00	0.00	0.00
Sujetos a Reglas de Operación	0.00	0.00	0.00	0.00	0.00	0.00
Desempeño de las Funciones	11,589,935.00	-6,645,644.17	4,944,290.83	4,944,290.83	4,654,965.60	0.00
Específicos	0.00	0.00	0.00	0.00	0.00	0.00
Funciones de las Fuerzas Armadas (Únicamente Gobierno Federal)	0.00	0.00	0.00	0.00	0.00	0.00
Planeación, seguimiento y evaluación de políticas públicas	0.00	0.00	0.00	0.00	0.00	0.00
Prestación de Servicios Públicos	0.00	0.00	0.00	0.00	0.00	0.00
Promoción y fomento	0.00	0.00	0.00	0.00	0.00	0.00
Provisión de Bienes Públicos	0.00	0.00	0.00	0.00	0.00	0.00
Proyectos de inversión	11,589,935.00	-6,645,644.17	4,944,290.83	4,944,290.83	4,654,965.60	0.00
Regulación y supervisión	0.00	0.00	0.00	0.00	0.00	0.00
Administrativos y de Apoyo	0.00	0.00	0.00	0.00	0.00	0.00
Apoyo a la función pública y al mejoramiento de la gestión	0.00	0.00	0.00	0.00	0.00	0.00
Apoyo al proceso presupuestario y para mejorar la eficiencia institucional	0.00	0.00	0.00	0.00	0.00	0.00
Operaciones ajenas	0.00	0.00	0.00	0.00	0.00	0.00
Compromisos	0.00	0.00	0.00	0.00	0.00	0.00
Desastres Naturales	0.00	0.00	0.00	0.00	0.00	0.00
Obligaciones de cumplimiento de resolución jurisdiccional	0.00	0.00	0.00	0.00	0.00	0.00
Obligaciones	0.00	0.00	0.00	0.00	0.00	0.00
Aportaciones a fondos de estabilización	0.00	0.00	0.00	0.00	0.00	0.00
Aportaciones a fondos de inversión y reestructura de pensiones	0.00	0.00	0.00	0.00	0.00	0.00
Aportaciones a la seguridad social	0.00	0.00	0.00	0.00	0.00	0.00
Pensiones y jubilaciones	0.00	0.00	0.00	0.00	0.00	0.00
Programas de Gasto Federalizado (Gobierno Federal)	9,969,393,414.05	5,941,512,923.54	15,910,906,337.59	15,898,574,660.27	14,322,039,948.76	12,331,677.32
Gasto Federalizado	9,969,393,414.05	5,941,512,923.54	15,910,906,337.59	15,898,574,660.27	14,322,039,948.76	12,331,677.32
Participaciones a entidades federativas y municipios	0.00	0.00	0.00	0.00	0.00	0.00
Costo financiero, deuda o apoyos a deudores y ahorradores de la banca	0.00	0.00	0.00	0.00	0.00	0.00
Adeudos de ejercicios fiscales anteriores	0.00	21,153,441.46	21,153,441.46	21,153,441.45	21,153,441.45	0.01
	0.00	21,153,441.46	21,153,441.46	21,153,441.45	21,153,441.45	0.01
TOTAL DEL GASTO:	9,980,983,349.05	5,956,020,720.83	15,937,004,069.88	15,924,672,392.55	14,347,848,355.81	12,331,677.33



**GOBIERNO CONSTITUCIONAL DEL ESTADO DE CHIAPAS
INSTITUTO DE SALUD**

**PROGRAMAS Y PROYECTOS DE INVERSIÓN
DEL 1 DE ENERO AL 31 DE DICIEMBRE DEL 2021**

PP	PROGRAMA PRESUPUESTARIO / PROYECTO ESTRATÉGICO	MUNICIPIO / COBERTURA	PRESUPUESTO DE EGRESOS				AVANCE % DEVENGADO/ MODIFICADO
			APROBADO	MODIFICADO	DEVENGADO	PAGADO	
GRAN TOTAL			0	181 812 285	181 656 345	26 473 013	99.9
14	Programa de Fortalecimiento al Servicio de Salud		0	181 812 285	181 656 345	26 473 013	99.9
	Programa de Mantenimiento y Rehabilitación a Unidades Médicas AE (INSABI 2021)	Copainalá	0	695 000	695 000	347 500	100.0
	Programa de Mantenimiento y Rehabilitación a Unidades Médicas AE (INSABI 2021)	Villaflores	0	1 898 102	1 898 102	949 051	100.0
	Mantenimiento y rehabilitación de la casa de salud Dr. Manuel Velasco Suárez.	Chiapa de Corzo	0	3 500 000	3 496 500	0	99.9
	Mantenimiento en las unidades médicas en el distrito de salud VII Tapachula	Cobertura Estatal	0	13 440 100	13 430 969	0	99.9
	Programa de Mantenimiento y Rehabilitación a Unidades Médicas AE (INSABI 2021)	Tuxtla Chico	0	1 598 402	1 598 402	799 201	100.0
	Mantenimiento y rehabilitación del centro de salud Plan de Ayala.	Tuxtla Gutiérrez	0	3 500 000	3 496 500	0	99.9
	Mantenimiento y rehabilitación del centro de salud con hospitalización Amparo Agua Tinta.	Las Margaritas	0	1 800 000	1 794 600	0	99.7
	Mantenimiento en las unidades médicas en el distrito de salud X Motozintla.	Cobertura Estatal	0	5 009 696	5 004 686	0	99.9
	Mantenimiento y rehabilitación en el hospital de la mujer Comitán.	Comitán de Domínguez	0	1 800 000	1 798 400	0	99.9
	Mantenimiento en las unidades médicas en el distrito de salud VI Palenque	Cobertura Estatal	0	8 396 647	8 390 528	0	99.9
	Mantenimiento y rehabilitación en la clínica de atención respiratorias COVID-19 Palenque.	Palenque	0	320 000	318 400	0	99.5
	Mantenimiento en las unidades médicas en el distrito de salud V Pichucalco.	Cobertura Estatal	0	12 294 393	12 285 888	0	99.9
	Mantenimiento en las unidades médicas en el distrito de salud III Comitán	Cobertura Estatal	0	8 786 581	8 777 794	0	99.9
	Rehabilitación y equipamiento del hospital Chiapas nos une Dr. Jesús Gilberto Gómez Maza.	Tuxtla Gutiérrez	0	5 500 000	5 494 500	0	99.9
	Programa de Mantenimiento y Rehabilitación a Unidades Médicas AE (INSABI 2021)	La Libertad	0	806 269	802 537	373 134	99.5
	Rehabilitación y equipamiento del centro de salud Suchiapa	Suchiapa	0	600 000	598 200	0	99.7
	Mantenimiento en las unidades médicas en el distrito de salud II San Cristóbal	Cobertura Estatal	0	9 133 459	9 126 538	0	99.9
	Rehabilitación y equipamiento del hospital general Huixtla.	Huixtla	0	6 500 000	6 493 500	0	99.9
	Mantenimiento en las unidades médicas en el distrito de salud VIII Tonalá.	Cobertura Estatal	0	6 805 277	6 801 874	0	99.9
	Programa de Mantenimiento y Rehabilitación a Unidades Médicas AE (INSABI 2021)	Tuxtla Gutiérrez	0	17 181 549	17 176 832	8 316 119	100.0
	Mantenimiento y rehabilitación del hospital general Reforma.	Reforma	0	650 000	646 750	0	99.5
	Programa de Mantenimiento y Rehabilitación a Unidades Médicas AE (INSABI 2021)	Palenque	0	6 587 341	6 587 341	4 800 000	100.0
	Mantenimiento y rehabilitación en la clínica de atención respiratorias COVID-19 Tonalá.	Tonalá	0	850 000	845 750	0	99.5
	Programa de Mantenimiento y Rehabilitación a Unidades Médicas AE (INSABI 2021)	Chiapa de Corzo	0	447 761	447 761	223 881	100.0
	Rehabilitación y equipamiento del centro de salud Cruztón.	Chamula	0	370 000	368 890	0	99.7
	Programa de Mantenimiento y Rehabilitación a Unidades Médicas AE (INSABI 2021)	Suchiate	0	6 380 000	6 354 771	3 440 000	99.6
	Mantenimiento y rehabilitación del hospital general bicentenario Villaflores.	Villaflores	0	2 310 000	2 308 380	1 154 190	99.9
	Mantenimiento y rehabilitación de la unidad de atención a la salud mental San Agustín.	Tuxtla Gutiérrez	0	4 300 000	4 295 000	2 147 500	99.9
	Mantenimiento y rehabilitación del hospital básico comunitario Chiapa de Corzo.	Chiapa de Corzo	0	1 368 087	1 366 719	0	99.9
	Programa de Mantenimiento y Rehabilitación a Unidades Médicas AE (INSABI 2021)	San Cristóbal de las Casas	0	571 736	571 736	285 868	100.0
	Rehabilitación y equipamiento del centro de salud municipal Ixtapangajoya.	Ixtapangajoya	0	1 600 000	1 595 200	0	99.7
	Mantenimiento y rehabilitación del hospital general Tapachula.	Tapachula	0	19 600 000	19 598 040	0	100.0
	Mantenimiento en las unidades médicas en el distrito de salud I Tuxtla.	Cobertura Estatal	0	7 844 623	7 836 778	0	99.9
	Mantenimiento en las unidades médicas en el distrito de salud IV Villaflores	Cobertura Estatal	0	3 784 494	3 780 710	0	99.9
	Programa de Mantenimiento y Rehabilitación a Unidades Médicas AE (INSABI 2021)	Cintalapa	0	1 796 407	1 796 407	898 204	100.0
	Depuración de saldos disponibles de ejercicios anteriores	Cobertura Estatal	0	155 229	155 229	155 229	100.0
	Programa de Mantenimiento y Rehabilitación a Unidades Médicas AE (INSABI 2021)	Salto de Agua	0	4 288 025	4 288 025	1 944 718	100.0



GOBIERNO CONSTITUCIONAL DEL ESTADO DE CHIAPAS
INSTITUTO DE SALUD

PROGRAMAS Y PROYECTOS DE INVERSIÓN
DEL 1 DE ENERO AL 31 DE DICIEMBRE DEL 2021

PP	PROGRAMA PRESUPUESTARIO / PROYECTO ESTRATÉGICO	MUNICIPIO / COBERTURA	PRESUPUESTO DE EGRESOS				AVANCE % DEVENGADO/ MODIFICADO
			APROBADO	MODIFICADO	DEVENGADO	PAGADO	
	Depuración de saldos disponibles de ejercicio anteriores (Inversión, INSABI)	Cobertura Estatal	0	71 418	71 418	71 418	100.0
	Rehabilitación y equipamiento del hospital general Pichucalco.	Pichucalco	0	650 000	646 750	0	99.5
	Mantenimiento en las unidades médicas en el distrito de salud IX Ocosingo	Cobertura Estatal	0	8 054 690	8 047 940	0	99.9
	Programa de Mantenimiento y Rehabilitación a Unidades Médicas AE (INSABI 2021)	Catazajá	0	567 000	567 000	567 000	100.0

INDICADORES DE RESULTADOS

Organismo Público: [Instituto de Salud](#)

Página 12 de 16

SUBFUNCIÓN / TIPO DE PROYECTO	UNIDAD DE MEDIDA	METAS				PRESUPUESTO APROBADO (PESOS)	PRESUPUESTO MODIFICADO (PESOS)	PRESUPUESTO DEVENGADO (PESOS)	BENEFICIARIOS					
		PROGRAM. ANUAL	MODIF. ANUAL	ALCANZ. AL PERIODO	% CUMPLIM./ MODIF.				MUNICIPIO	LOCALIDAD	MUJER	HOMBRE	PERSONA	
SALUD														
PROTECCIÓN SOCIAL EN SALUD														
ATENCIÓN MÉDICA, INSUMOS MÉDICOS (INSABI 2021)														
Población beneficiada a través de los servicios de salud	Persona	833 288.00	833 288.00	811 814.00	97.42	1 039 000 000.00	1 207 931 271.02	1 207 931 271.02	Cobertura Estatal	Cobertura Estatal	414 025	397 789	811 814	
Porcentaje de abasto a unidades de salud de segundo nivel de atención	Unidad Médica	40.00	40.00	37.00	92.50									
Porcentaje de abasto a unidades de primer nivel de atención	Unidad Médica	1 017.00	1 017.00	933.00	91.74									
Contratación de servicios de abastecimiento de oxígeno y otros productos químicos	Unidad Médica	1.00	1.00	1.00	100.00									
ATENCIÓN MÉDICA, INSUMOS MÉDICOS AE (INSABI 2021)														
Porcentaje de unidades médicas abastecidas con medicamentos, insumos y material de curación	Unidad Médica	620.00	620.00	620.00	100.00	0.00	141 537 180.75	141 537 180.75	Cobertura Estatal	Cobertura Estatal	804 589	773 037	1 577 626	
Porcentaje de piezas de medicamentos, insumos y material de curación	Pieza	2 565 549.00	2 565 549.00	2 565 549.00	100.00									
GASTOS DE OPERACIÓN DE UNIDADES MÉDICAS (INSABI 2021, FAM)														
Porcentaje de unidades médicas móviles en mantenimiento	Vehículo	76.00	76.00	0.00	0.00	0.00	6 292 800.00	6 292 800.00	Cobertura Estatal	Cobertura Estatal	0	0	0	
Porcentaje de mantenimiento otorgados a las unidades médicas móviles	Mantenimiento	76.00	76.00	0.00	0.00									
GASTOS DE OPERACIÓN DE UNIDADES MÉDICAS (INSABI 2021)														
Población sin derechohabencia beneficiada a través de los servicios de salud	Persona	802 605.00	802 605.00	819 410.00	102.09	225 303 200.00	263 148 558.57	263 148 558.57	Cobertura Estatal	Cobertura Estatal	417 898	401 512	819 410	
Contratación de los servicios lavandería, inhaloterapia, sanitización, osteosíntesis, imagenología y R.P.B.I	Contrato	6.00	6.00	6.00	100.00									
Otorgar ropa hospitalaria a las unidades médicas que brindan servicios de hospitalización en el Estado	Unidad Médica	40.00	40.00	0.00	0.00									
Otorgar documentos oficiales a las unidades aplicativas para garantizar los servicios con oportunidad	Unidad Médica	796.00	796.00	0.00	0.00									
GASTOS DE OPERACIÓN DE UNIDADES MÉDICAS AE (INSABI 2021)														
Porcentaje de unidades médicas con servicios de inhaloterapia	Unidad Médica	12.00	12.00	12.00	100.00	0.00	15 071 473.28	15 071 473.28	Cobertura Estatal	Cobertura Estatal	193 585	185 994	379 579	
Porcentaje de contratos especializados para el servicio de inhaloterapia	Contrato	1.00	1.00	1.00	100.00									
SERVICIOS BÁSICOS PARA UNIDADES MÉDICAS (INSABI 2021)														
Porcentaje de población beneficiada con servicios básicos	Persona	5 812 375.00	5 812 375.00	5 812 375.00	100.00	332 265 852.10	351 843 271.10	351 843 271.10	Cobertura Estatal	Cobertura Estatal	2 969 590	2 842 785	5 812 375	
Porcentaje de pagos de servicios básicos contratados	Pago	2 160.00	2 160.00	2 160.00	100.00									
Porcentaje de servicios básicos contratados	Servicio	2 160.00	2 160.00	2 160.00	100.00									
APOYO PARA UNIFORMES AL PERSONAL DEL INSTITUTO DE SALUD (INSABI 2021)														
Porcentaje de trabajadores beneficiados con apoyo para uniformes	Trabajador	23 454.00	23 454.00	23 454.00	100.00	16 940 608.68	16 886 675.64	16 886 675.64	Cobertura Estatal	Cobertura Estatal	12 900	10 554	23 454	
Porcentaje de apoyos de telas para la confección de uniformes	Apoyo	23 454.00	23 454.00	23 454.00	100.00									
SERVICIOS BÁSICOS PARA UNIDADES MÉDICAS A.E. (INSABI 2021)														
Porcentaje de servicios básicos realizados en las unidades médicas de las jurisdicciones sanitarias	Servicio	540.00	540.00	540.00	100.00	0.00	8 248 791.48	8 248 791.48	Cobertura Estatal	Cobertura Estatal	1 931 621	1 837 394	3 769 015	
Porcentaje de pagos de los servicios básicos contratados	Pago	540.00	540.00	540.00	100.00									
REFORZAMIENTO ADMINISTRATIVO A UNIDADES MEDICAS AE (INSABI 2021)														
Porcentaje de población atendida por personal eventual	Persona	352 412.00	352 412.00	0.00	0.00	42 717 172.43	0.00	0.00	Cobertura Estatal	Cobertura Estatal	0	0	0	
Porcentaje de contratos de personal	Contrato	151.00	151.00	0.00	0.00									
Porcentaje de nóminas de pago del personal eventual	Documento	25.00	25.00	0.00	0.00									
Promedio de pagos a personal eventual	Pago	3 775.00	3 775.00	0.00	0.00									
REGULARIZADOS AF (INSABI 2021)														
Porcentaje de población atendida por personal de base	Persona	3 766 512.00	3 766 512.00	0.00	0.00	765 116 213.98	0.00	0.00	Cobertura Estatal	Cobertura Estatal	0	0	0	
Porcentaje de nóminas de pago del personal de base	Documento	25.00	25.00	0.00	0.00									
Promedio de pagos a personal de base	Pago	47 200.00	47 200.00	0.00	0.00									
FORMALIZADOS AF (INSABI 2021)														
Porcentaje de población atendida por personal de base	Persona	3 853 315.00	3 853 315.00	0.00	0.00	380 689 591.81	0.00	0.00	Cobertura Estatal	Cobertura Estatal	0	0	0	
Porcentaje de nóminas de pago del personal de base	Documento	25.00	25.00	0.00	0.00									
Promedio de pagos a personal de base	Pago	25 850.00	25 850.00	0.00	0.00									
ATENCIÓN MÉDICA PLANTILLA DE PERSONAL AF (INSABI 2021)														
Porcentaje de población atendida por personal eventual	Persona	3 590 152.00	3 590 152.00	0.00	0.00	329 031 242.90	0.00	0.00	Cobertura Estatal	Cobertura Estatal	0	0	0	
Porcentaje de contratos de personal	Contrato	892.00	892.00	0.00	0.00									
Porcentaje de nóminas de pago del personal eventual	Documento	25.00	25.00	0.00	0.00									
Promedio de pagos a personal eventual	Pago	22 300.00	22 300.00	0.00	0.00									
FORTALECIMIENTO A UNIDADES MÉDICAS AF (INSABI 2021)														
Porcentaje de población atendida por personal eventual	Persona	3 827 509.00	3 827 509.00	0.00	0.00	436 294 238.43	0.00	0.00	Cobertura Estatal	Cobertura Estatal	0	0	0	

GOBIERNO CONSTITUCIONAL DEL ESTADO DE CHIAPAS
**SECRETARÍA DE HACIENDA
 PRESUPUESTO DE EGRESOS 2021**
**AVANCE DE CUMPLIMIENTO DE INDICADORES ESTRATÉGICOS
 ENERO - DICIEMBRE**
Organismo Público: 2.1.1.2.0.640 Instituto de Salud

Misión				
Mejorar el nivel de salud de la población promoviendo y otorgando servicios integrales, oportunos con calidad y equidad administrados en forma honesta y transparente, equitativa y eficiente, mediante la regulación y la coordinación del sistema estatal de salud y con plena participación social, para impulsar el desarrollo del pueblo chiapaneco con justicia, que conlleve oportunidades de avance profesional a los prestadores y a la capacitación ciudadana.				
Visión				
Ser un organismo que favorezca la integración de un sistema de salud accesible al total de la población con participación activa, de alta calidad y eficiente que permita acciones de prevención, acorde al desarrollo científico-tecnológico, que satisfaga las necesidades y expectativas del usuario y del prestador de los servicios.				

COMPORTAMIENTO DEL EJERCICIO DEL GASTO					Aprobado (A)	Modificado (B)	Devengado (C)	% Devengado C/B
Concepto								
Fin	F	SF	SSF	Descripción				
TOTALES					9,980,983,349.05	15,937,004,069.88	15,924,672,392.55	99.92
2				Desarrollo Social	9,980,983,349.05	15,915,850,628.42	15,903,518,951.10	99.92
	3			Salud	9,980,983,349.05	15,915,850,628.42	15,903,518,951.10	99.92
		1		Prestación de Servicios de Salud a la Comunidad	1,385,417,810.71	1,308,237,295.16	1,300,779,025.97	99.43
			1	Prestación de Servicios de Salud a la Comunidad	1,385,417,810.71	1,308,237,295.16	1,300,779,025.97	99.43
		2		Prestación de Servicios de Salud a la Persona	2,833,133,222.29	4,818,054,196.04	4,813,399,619.18	99.90
			1	Prestación de Servicios de Salud a la Persona	2,833,133,222.29	4,818,054,196.04	4,813,399,619.18	99.90
		3		Generación de Recursos para la Salud	367,483,125.73	3,163,997,757.54	3,163,997,757.54	100.00
			1	Generación de Recursos para la Salud	367,483,125.73	3,163,997,757.54	3,163,997,757.54	100.00
		4		Rectoría del Sistema de Salud	628,788,290.89	791,665,422.14	791,604,026.14	99.99
			1	Rectoría del sistema de salud	628,788,290.89	791,665,422.14	791,604,026.14	99.99
		5		Protección Social en Salud	4,766,160,899.43	5,833,895,957.54	5,833,738,522.27	100.00
			1	Protección Social en Salud	4,766,160,899.43	5,833,895,957.54	5,833,738,522.27	100.00
4				Otras no Clasificadas en Funciones Anteriores	0.00	21,153,441.46	21,153,441.45	100.00
	4			Adeudos de Ejercicios Fiscales Anteriores	0.00	21,153,441.46	21,153,441.45	100.00
		1		Adeudos de Ejercicios Fiscales Anteriores	0.00	21,153,441.46	21,153,441.45	100.00
			1	Adeudos de ejercicios fiscales anteriores	0.00	21,153,441.46	21,153,441.45	100.00

Objetivos de Desarrollo Sostenible	
Clave	Descripción
03	Garantizar una vida sana y promover el bienestar para todos en todas las edades.

GOBIERNO CONSTITUCIONAL DEL ESTADO DE CHIAPAS
SECRETARÍA DE HACIENDA
PRESUPUESTO DE EGRESOS 2021

AVANCE DE CUMPLIMIENTO DE INDICADORES ESTRATÉGICOS
ENERO - DICIEMBRE

Organismo Público: 2.1.1.2.0.640 Instituto de Salud

Metas de los Objetivos de Desarrollo Sostenible		
ODS	No. Meta	Descripción
03		Garantizar una vida sana y promover el bienestar para todos en todas las edades.
	01	De aquí a 2030, reducir la tasa mundial de mortalidad materna a menos de 70 por cada 100.000 nacidos vivos
	02	De aquí a 2030, poner fin a las muertes evitables de recién nacidos y de niños menores de 5 años, logrando que todos los países intenten reducir la mortalidad neonatal al menos a 12 por cada 1.000 nacidos vivos y la mortalidad de los niños menores de 5 años al menos a 25 por cada 1.000 nacidos vivos
	03	De aquí a 2030, poner fin a las epidemias del SIDA, la tuberculosis, la malaria y las enfermedades tropicales desatendidas y combatir la hepatitis, las enfermedades transmitidas por el agua y otras enfermedades transmisibles
	04	De aquí a 2030, reducir en un tercio la mortalidad prematura por enfermedades no transmisibles mediante su prevención y tratamiento, y promover la salud mental y el bienestar
	07	De aquí a 2030, garantizar el acceso universal a los servicios de salud sexual y reproductiva, incluidos los de planificación familiar, información y educación, y la integración de la salud reproductiva en las estrategias y los programas nacionales
	08	Lograr la cobertura sanitaria universal, incluida la protección contra los riesgos financieros, el acceso a servicios de salud esenciales de calidad y el acceso a medicamentos y vacunas inocuos, eficaces, asequibles y de calidad para todos

Objetivos del Plan Nacional		
Eje	Objetivo	Descripción
2		Bienestar.
	04	Promover y garantizar el acceso efectivo, universal y gratuito de la población a los servicios de salud, la asistencia social y los medicamentos, bajo los principios de participación social, competencia técnica, calidad médica, pertinencia cultural y trato no discriminatorio.

Objetivos del Plan Estatal				
Eje	Tema	Pol. Púb.	Objetivo	Descripción
2	2	01		Bienestar Social.
				Salud.
		02		Atención primaria a la salud.
			01	Fortalecer la capacidad resolutive en atención primaria de la salud.
				Autocuidado de la salud en la población.
		03	01	Consolidar el autocuidado de la salud de la población.
				Cobertura universal de los servicios de salud.
	01	Mejorar la cobertura universal de los servicios de salud en la población.		

GOBIERNO CONSTITUCIONAL DEL ESTADO DE CHIAPAS
SECRETARÍA DE HACIENDA
PRESUPUESTO DE EGRESOS 2021

AVANCE DE CUMPLIMIENTO DE INDICADORES ESTRATÉGICOS
ENERO - DICIEMBRE

Organismo Público: 2.1.1.2.0.640 Instituto de Salud

Estrategias del Plan Estatal		
Clave Alineación PED	No. Est.	Descripción
220101	01	Utilizar de manera eficiente la capacidad instalada en los diferentes niveles de atención.
	02	Garantizar la asignación idónea del personal de salud.
	03	Fortalecer la infraestructura física para los servicios de salud.
	04	Asegurar el abasto adecuado de los recursos materiales e insumos.
220201	01	Asegurar la participación comunitaria en el autocuidado de la salud.
	02	Fortalecer la intervención del personal en promoción de la salud.
220301	01	Planear de manera eficiente la infraestructura física.
	02	Incrementar la cobertura por nivel de atención.
	03	Elevar la calidad de los servicios de salud.
	04	Hacer eficiente el uso de los recursos humanos y materiales.

Programa Sectorial		
Programa	Clave Alineación	Descripción
E	204220101 204220201 204220301	Salud.

GOBIERNO CONSTITUCIONAL DEL ESTADO DE CHIAPAS
SECRETARÍA DE HACIENDA
PRESUPUESTO DE EGRESOS 2021

AVANCE DE CUMPLIMIENTO DE INDICADORES ESTRATÉGICOS
ENERO - DICIEMBRE

Organismo Público: 2.1.1.2.0.640 Instituto de Salud

Objetivos Estratégicos		
No. Obj.	Clave Alineación	Descripción
1	204220201E 204220301E	Garantizar el derecho a la protección de la salud en materia de Salud Pública en los diferentes grupos sociales con perspectiva de género, respecto a los derechos humanos, el combate a la discriminación y desigualdad de género.
2	204220101E	Conservar los bienes inmuebles, a través de la contratación de servicios que le permitan su operación funcionamiento aceptable, así como la infraestructura física para estar en óptimas condiciones.
3	204220101E	Otorgar atención médica a la población del Estado, a través de la consulta externa general con eficiencia, eficacia y calidez garantizando la continuidad del tratamiento de los pacientes.
4	204220201E	Capacitar y sensibilizar al personal de salud para otorgar atención médica y garantizar atención equitativa e integral a hombres y mujeres.

GOBIERNO CONSTITUCIONAL DEL ESTADO DE CHIAPAS
**SECRETARÍA DE HACIENDA
 PRESUPUESTO DE EGRESOS 2021**
**AVANCE DE CUMPLIMIENTO DE INDICADORES ESTRATÉGICOS
 ENERO - DICIEMBRE**
Organismo Público: 2.1.1.2.0.640 Instituto de Salud

Indicadores Estratégicos														
No. Obj	No. Ind	Tipo y Dimensión	Unidad de Medida	Nombre del Indicador	Descripción Cualitativa (Numerador / Denominador)	Año y Valor de Línea Base	Denominador (A)	Total Numerador	Programado (B)				Avances	
									Modificado (C)				Efic. del Ejer. D/C	Meta Indic. D/A
									Alcanzado (D)					
									Trimestres					
				I	II	III	IV							
1	1	Estratégico Eficacia	Caso Nuevo	Tasa de incidencias por arbovirosis.	Número de casos nuevos por dengue Chikungunya y Zika. / Población total.	2020 2,564.00	5,812,375.00	2,251.00 2,251.00 263.00	242.00 242.00 7.00	903.00 903.00 38.00	895.00 895.00 60.00	211.00 211.00 158.00	11.68%	0.00%
1	2	Gestión Eficiencia	Servicio	Porcentaje de servicios de conservación y mantenimiento en unidades médicas.	Número de servicios de conservación y mantenimientos realizados. / Total de servicios de conservación y mantenimientos programados.	2020 7.00	7.00	7.00 7.00 4.00	0.00 0.00 0.00	0.00 0.00 0.00	0.00 0.00 0.00	7.00 7.00 4.00	57.14%	57.14%
1	3	Gestión Eficacia	Consulta	Porcentaje de consultas otorgadas.	Número de consultas otorgadas / Total de consultas programadas.	2020 701,557.00	701,557.00	701,557.00 701,557.00 644,404.00	0.00 0.00 0.00	0.00 0.00 0.00	0.00 0.00 0.00	701,557.00 701,557.00 644,404.00	91.85%	91.85%
1	4	Gestión Eficacia	Capacitación	Porcentaje de personal capacitado en diferentes temáticas de salud.	Número de trabajadores capacitados. / Total de trabajadores programados a capacitar	2020 3,200.00	3,200.00	3,200.00 3,200.00 3,302.00	0.00 0.00 0.00	1,500.00 1,500.00 1,491.00	950.00 950.00 949.00	750.00 750.00 862.00	103.19%	103.19%
2	1	Estratégico Eficacia	Difusión	Total de mortalidad en menores de 5 años.	Defunciones en menores de 5 años en un período determinado. / Recién nacidos vivos proyectados.	2020 1,164.00	29,670.00	1,187.00 1,187.00 1,367.00	0.00 0.00 0.00	0.00 0.00 0.00	0.00 0.00 0.00	1,187.00 1,187.00 1,367.00	115.16%	4.61%
3	1	Estratégico Eficacia	Defunción	Cobertura de detección oportuna de cáncer uterino y mamario.	Total de defunciones en mujeres de 25 años y más sin seguridad social por 100,000. / Total de mujeres de 25 años y más.	2020 248.00	1,092,661.00	241.00 241.00 285.00	0.00 0.00 0.00	0.00 0.00 0.00	0.00 0.00 0.00	241.00 241.00 285.00	118.26%	0.03%
4	1	Estratégico Eficacia	Defunción	Razón de muerte materna.	Número de defunciones maternas de mujeres durante el embarazo, parto o puerperio en un período determinado. / Nacidos vivos del mismo período.	2020 65.00	112,492.00	68.00 68.00 54.00	0.00 0.00 0.00	0.00 0.00 0.00	0.00 0.00 0.00	68.00 68.00 54.00	79.41%	0.05%
Productos y Servicios							Cientes y Usuarios							
Otorgar servicios de Salud: Consulta externa, consulta de especialidad, consulta odontológica, estudios de laboratorio clínico, rayos x, hospitalización, cirugías, atención de urgencias, atención a embarazadas, atención de partos, campañas de vacunación, fomento y promoción a la salud, campañas de planificación familiar, campañas de salud bucal, vigilancia epidemiológica y vigilancia sanitaria.							Población en General.							

SISTEMA CONTABLE 2021
INDICADORES DE POSTURA FISCAL / CON RECURSOS DEL EJERCICIO
DEL 1o. DE ENERO AL 31 DE DICIEMBRE DE 2021

Fecha:

 Página 1 de 1
 23/02/2022

CONCEPTO	ESTIMADO	DEVENGADO	PAGADO
I. Ingresos Presupuestarios	9,980,983,349.05	15,218,767,052.04	15,218,767,052.04
Ingresos del Gobierno de la Entidad Federativa	0.00	0.00	0.00
Ingresos del Sector Paraestatal	9,980,983,349.05	15,218,767,052.04	15,218,767,052.04
II. Egresos Presupuestarios	9,980,983,349.05	15,206,569,566.53	13,701,280,218.52
Egresos del Gobierno de la Entidad Federativa	0.00	0.00	0.00
Egresos del Sector Paraestatal	9,980,983,349.05	15,206,569,566.53	13,701,280,218.52
III. Balance Presupuestario (Superávit o Déficit) (III = I - II)	0.00	12,197,485.51	1,517,486,833.52

CONCEPTO	ESTIMADO	DEVENGADO	PAGADO
III. Balance Presupuestario (Superávit o Déficit)	0.00	12,197,485.51	1,517,486,833.52
IV. Intereses, Comisiones y Gastos de la Deuda	0.00	0.00	0.00
V. Balance Primario (Superávit o Déficit) (V = III - IV)	0.00	12,197,485.51	1,517,486,833.52

CONCEPTO	ESTIMADO	DEVENGADO	PAGADO
A. Financiamiento	0.00	0.00	0.00
B. Amortización de la Deuda	0.00	0.00	0.00
C. Endeudamiento o Desendeudamiento (C= A - B)	0.00	0.00	0.00

GOBIERNO CONSTITUCIONAL DEL ESTADO DE CHIAPAS
INSTITUTO DE SALUD

SISTEMA CONTABLE 2021
RELACIÓN DE CUENTAS BANCARIAS PRODUCTIVAS ESPECÍFICAS
DEL 1o. DE ENERO AL 31 DE DICIEMBRE DE 2021

Fecha: Página 1 de 1
25/02/2022

FONDO, PROGRAMA O CONVENIO	DATOS DE LA CUENTA BANCARIA		
	INSTITUCIÓN BANCARIA	NÚMERO DE CUENTA	TIPO DE CUENTA
Instituto de Salud Fassa Administradora 2021	BBVA BANCOMER, S.A.	0116109500	Maestra de Recursos Federales
Instituto de Salud Gastos de Operación Fassa 2021	BBVA BANCOMER, S.A.	0116109519	Maestra de Recursos Federales
Instituto de Salud Servicios Personales Fassa 2021	BBVA BANCOMER, S.A.	0116109527	Maestra de Recursos Federales
Instituto de Salud Afaspe 2021	BBVA BANCOMER, S.A.	0116226507	Maestra de Recursos Federales
Instituto de Salud Fortalecimiento a la Atención Médica 2021	BBVA BANCOMER, S.A.	0116226426	Maestra de Recursos Federales

RELACIÓN DE ESQUEMAS BURSÁTILES Y DE COBERTURAS FINANCIERAS

NO APLICA

INSTITUTO DE SALUD
SISTEMA CONTABLE 2021
FORMATO DEL EJERCICIO Y DESTINO DE GASTO FEDERALIZADO Y REINTEGROS
DEL 1o. DE ENERO AL 31 DE DICIEMBRE DE 2021

Fecha:

 Página 1 de 1
 23/02/2022

Programa o Fondo	Destino de los Recursos	Ejercicio		Reintegro
		DEVENGADO	PAGADO	
5822 - 01 - FASSA. Ramo 33 - I002	Cobertura Estatal	5,118,409,411.35	4,985,828,456.23	0.00
5833 - 01 - PEMEX	Cobertura Estatal	565,478.82	565,478.82	0.00
5833 - 02 - Prevención y Atención Contra las Adicciones. Ramo 12 - E025	Cobertura Estatal	3,272,274.34	1,892,983.19	0.00
5833 - 03 - Programa de Vacunación (AFASPE). Ramo 12 - E036	Cobertura Estatal	2,140,176.92	2,140,176.92	0.00
5833 - 04 - Protección contra Riesgos Sanitarios. Ramo 12 - G004	Cobertura Estatal	15,824,190.47	4,539,540.48	0.00
5833 - 06 - Prevención y Atención de VIH / SIDA y Otras ITS (AFASPE). Ramo 12 - P016	Cobertura Estatal	4,712,458.44	4,478,568.44	0.00
5833 - 07 - Prevención y Control de Enfermedades (AFASPE). Ramo 12 - P018	Cobertura Estatal	222,847.60	222,847.60	0.00
5833 - 08 - Salud Materna, Sexual y Reproductiva (AFASPE). Ramo 12 - P020	Cobertura Estatal	31,411,917.62	18,964,363.09	0.00
5833 - 10 - Prevención y Control de Sobrepeso, Obesidad y Diabetes (AFASPE). Ramo 12 - U008	Cobertura Estatal	17,783,878.41	12,353,519.31	0.00
5833 - 11 - Vigilancia Epidemiológica (AFASPE). Ramo 12 - U009	Cobertura Estatal	8,342,054.39	7,298,063.51	0.00
5833 - 12 - Atención a la Salud. Ramo 12 - E023	Cobertura Estatal	204,957,054.48	97,667,024.85	0.00
5931 - 02 - Fortalecimiento a la Atención Médica. Ramo 12 - S200	Cobertura Estatal	38,874,675.09	38,803,441.89	0.00
5932 - 03 - Atención a la Salud y Medicamentos Gratuitos para la Población sin Seguridad Social Laboral. Ramo 12 - U013	Cobertura Estatal	4,192,177,990.98	3,245,471,153.39	0.00
5932 - 04 - Programa Nacional de Reconstrucción. Ramo 12 - U281	Cobertura Estatal	155,228.67	155,228.67	0.00
5932 - 08 - Atención a la Salud. Ramo 12 - E023	Cobertura Estatal	83,483,705.04	0.00	0.00

Al 31 DE DICIEMBRE DEL 2020 Y AL 31 DE DICIEMBRE DEL 2021

Concepto	31 de diciembre de 2021	31 de diciembre de 2020	Concepto	31 de diciembre de 2021	31 de diciembre de 2020
ACTIVO			PASIVO		
Activo Circulante			Pasivo Circulante		
Efectivo y Equivalentes	2,000,236,109.61	1,223,435,212.32	Cuentas por Pagar a Corto Plazo	3,073,716,800.79	3,530,592,594.47
Efectivo			Servicios Personales por Pagar a Corto Plazo	427,598,292.42	1,071,096,884.80
Bancos/Tesorería			Proveedores por Pagar a Corto Plazo	540,152,857.24	361,291,672.66
Bancos/Dependencias y Otros	1,692,403,619.67	756,278,894.07	Contratistas por Obras Públicas por Pagar a Corto Plazo	152,455,693.94	140,860,194.74
Inversiones Temporales (Hasta 3 Meses)			Participaciones y Aportaciones por Pagar a Corto Plazo		
Fondos con Afectación Específica	307,832,489.94	467,156,318.25	Transferencias Otorgadas por Pagar a Corto Plazo		300,000.00
Depósitos de Fondos de Terceros en Garantía y/o Administración			Intereses, Comisiones y Otros Gastos de la Deuda Pública por Pagar a Corto Plazo		
Otros Efectivos y Equivalentes			Retenciones y Contribuciones por Pagar a Corto Plazo	1,901,331,774.99	1,931,452,013.43
Derechos a Recibir Efectivo o Equivalentes	1,203,930,213.15	1,251,588,919.17	Devoluciones de la Ley de Ingresos por Pagar a Corto Plazo		
Inversiones Financieras de Corto Plazo			Otras Cuentas por Pagar a Corto Plazo	52,178,182.20	25,591,828.84
Cuentas por Cobrar a Corto Plazo	1,203,930,213.15	1,251,588,919.17	Documentos por Pagar a Corto Plazo	0.00	0.00
Deudores Diversos por Cobrar a Corto Plazo			Documentos Comerciales por Pagar a Corto Plazo		
Ingresos por Recuperar a Corto Plazo			Documentos con Contratistas por Obras Públicas por Pagar a Corto Plazo		
Deudores por Anticipos de la Tesorería a Corto Plazo			Otros Documentos por Pagar a Corto Plazo		
Préstamos Otorgados a Corto Plazo			Porción a Corto Plazo de la Deuda Pública a Largo Plazo	0.00	0.00
Otros Derechos a Recibir Efectivo o Equivalentes a Corto Plazo			Porción a Corto Plazo de la Deuda Pública		
Derechos a Recibir Bienes o Servicios	0.00	0.00	Porción a Corto Plazo de Arrendamiento Financiero		
Anticipos a Proveedores por Adquisición de Bienes y Prestación de Servicios a Corto Plazo			Títulos y Valores a Corto Plazo	0.00	0.00
Anticipos a Proveedores por Adquisición de Bienes Inmuebles y Muebles a Corto Plazo			Pasivos Diferidos a Corto Plazo	0.00	0.00
Anticipos a Proveedores por Adquisición de Bienes Intangibles a Corto Plazo			Ingresos Cobrados por Adelantado a Corto Plazo		
Anticipos a Contratistas por Obras Públicas a Corto Plazo			Intereses Cobrados por Adelantado a Corto Plazo		
Otros Derechos a Recibir Bienes o Servicios a Corto Plazo			Otros Pasivos Diferidos a Corto Plazo		
Inventarios	0.00	0.00	Fondos y Bienes de Terceros en Garantía y/o Administración a Corto Plazo	0.00	2,829,821.30
Inventario de Mercancías para Venta			Fondos en Garantía a Corto Plazo		
Inventario de Mercancías Terminadas			Fondos en Administración a Corto Plazo		2,829,821.30
Inventario de Mercancías en Proceso de Elaboración			Fondos Contingentes a Corto Plazo		
Inventario de Materias Primas, Materiales y Suministros para Producción			Fondos de Fideicomisos, Mandatos y Contratos Análogos a Corto Plazo		
Bienes en Tránsito			Otros Fondos de Terceros en Garantía y/o Administración a Corto Plazo		
Almacenes	0.00	0.00	Valores y Bienes en Garantía a Corto Plazo		
Estimación por Pérdida o Deterioro de Activos Circulantes	0.00	0.00	Provisiones a Corto Plazo	0.00	0.00
Estimaciones para Cuentas Incobrables por Derechos a Recibir Efectivo o Equivalentes			Provisión para Demandas y Juicios a Corto Plazo		
Estimación por Deterioro de Inventarios			Provisión para Contingencias a Corto Plazo		
Otros Activos Circulantes	0.00	0.00	Otras Provisiones a Corto Plazo		
Valores en Garantía			Otros Pasivos a Corto Plazo	0.00	0.00
Bienes en Garantía (excluye depósitos de fondos)			Ingresos por Clasificar		
Bienes Derivados de Embargos, Decomisos, Aseguramientos y Dación en Pago			Recaudación por Participar		
Adquisición con Fondos de Terceros			Otros Pasivos Circulantes		
Total de Activos Circulantes	3,204,166,322.76	2,475,024,131.49	Total de Pasivos Circulantes	3,073,716,800.79	3,533,422,415.77
Activo No Circulante			Pasivo No Circulante		
Inversiones Financieras a Largo Plazo			Cuentas por Pagar a Largo Plazo	2,895,831,315.49	2,990,720,996.70
Derechos a Recibir Efectivo o Equivalentes a Largo Plazo	6,333,010.05	1,057,232.75	Documentos por Pagar a Largo Plazo		
Bienes Inmuebles, Infraestructura y Construcciones en Proceso	2,269,952,150.16	2,090,016,221.32	Deuda Pública a Largo Plazo		
Bienes Muebles	2,756,048,506.95	3,987,044,988.77	Pasivos Diferidos a Largo Plazo	2,603,576,668.94	2,640,202,516.07
Activos Intangibles	16,009,570.27	14,590,660.23	Fondos y Bienes de Terceros en Garantía y/o Administración a Largo Plazo	601,875,141.66	532,423,878.85
Depreciación, Deterioro y Amortización Acumulada de Bienes	(17,991,873.10)		Provisiones a Largo Plazo		
Activos Diferidos	10,417,857,875.75	11,719,928,650.43	Total de Pasivos No Circulantes	6,101,283,126.09	6,163,347,391.62
Estimación por Pérdida o Deterioro de Activos no Circulantes			Total del Pasivo	9,174,999,926.88	9,696,769,807.39
Otros Activos no Circulantes	30,708.00	30,708.00	HACIENDA PÚBLICA / PATRIMONIO		
Total de Activos No Circulantes	15,448,239,948.08	17,812,668,461.50	Hacienda Pública/Patrimonio Contribuido	14,404,089.68	1,575,000.00
Total del Activo	18,652,406,270.84	20,287,692,592.99	Aportaciones		
			Donaciones de Capital	14,404,089.68	1,575,000.00
			Actualización de la Hacienda Pública/Patrimonio		
			Hacienda Pública/Patrimonio Generado	9,463,002,254.28	10,589,347,785.60
			Resultados del Ejercicio (Ahorro/Desahorro)	287,410,583.88	451,279,933.95
			Resultados de Ejercicios Anteriores	9,175,591,670.40	10,138,067,851.65
			Revalúos		
			Reservas		
			Rectificaciones de Resultados de Ejercicios Anteriores		
			Exceso o Insuficiencia en la Actualización de la Hacienda Pública/Patrimonio	0.00	0.00
			Resultado por Posición Monetaria		
			Resultado por Tenencia de Activos no Monetarios		
Total de Activos No Circulantes	15,448,239,948.08	17,812,668,461.50	Total Hacienda Pública/Patrimonio	9,477,406,343.96	10,590,922,785.60
Total del Activo	18,652,406,270.84	20,287,692,592.99	Total del Pasivo y Hacienda Pública/Patrimonio	18,652,406,270.84	20,287,692,592.99

**INFORME ANALÍTICO DE LA DEUDA PÚBLICA Y OTROS PASIVOS
 DEL 1o. DE ENERO AL 31 DE DICIEMBRE DE 2021**

 Fecha: Página 1 de 1
23/02/2022
LDF-2

Denominación de la Deuda Pública y Otros Pasivos	Saldo al 31 de diciembre de 2020	Disposiciones del Período	Amortizaciones del Período	Revaluaciones, Reclasificaciones y Otros Ajustes	Saldo Final del Período	Pago de Intereses del Período	Pago de Comisiones y demás costos asociados durante el Período
Deuda Pública	0.00	0.00	0.00	0.00	0.00	0.00	0.00
Corto Plazo	0.00	0.00	0.00	0.00	0.00	0.00	0.00
Instituciones de Crédito							
Títulos y Valores							
Arrendamientos Financieros							
Largo Plazo	0.00	0.00	0.00	0.00	0.00		
Instituciones de Crédito							
Títulos y Valores							
Arrendamientos Financieros							
Otros Pasivos	9,696,769,807.39				9,174,999,926.88		
Total de la Deuda Pública y Otros Pasivos	9,696,769,807.39	0.00	0.00	0.00	9,174,999,926.88	0.00	0.00

Deuda Contingente (Informativo)
Valor de Instrumentos Bono Cupón Cero (Informativo)

 Instrumento Bono Cupón Cero 1, Banobras
 Instrumento Bono Cupón Cero 2, Banobras

Obligaciones a Corto Plazo	Monto Contratado	Plazo Pactado	Tasa de Interés	Comisiones y Costos Relacionados	Tasa Efectiva
Obligaciones a Corto Plazo (Informativo)					

SISTEMA CONTABLE 2021

INFORME ANALÍTICO DE OBLIGACIONES DIFERENTES DE FINANCIAMIENTOS

DEL 1o. DE ENERO AL 31 DE DICIEMBRE DE 2021

Fecha:

Página 1 de 1

23/02/2022

LDF-3

DENOMINACIÓN DE LAS OBLIGACIONES DIFERENTES DE FINANCIAMIENTO	FECHA DEL CONTRATO	FECHA DE INICIO DE OPERACIÓN DEL PROYECTO	FECHA DE VENCIMIENTO	MONTO DE LA INVERSIÓN PACTADO	PLAZO PACTADO	MONTO PROMEDIO MENSUAL DEL PAGO DE LA CONTRAPRESTACIÓN	MONTO PROMEDIO MENSUAL DEL PAGO DE LA CONTRAPRESTACIÓN CORRESPONDIENTE AL PAGO DE INVERSIÓN	MONTO PAGADO DE LA INVERSIÓN AL 31 DE DICIEMBRE DE 2021	MONTO PAGADO DE LA INVERSIÓN ACTUALIZADO AL 31 DE DICIEMBRE DE 2021	SALDO PENDIENTE POR PAGAR DE LA INVERSIÓN AL 31 DE DICIEMBRE DE 2021
---	--------------------	---	----------------------	-------------------------------	---------------	--	---	---	---	--

APP'S

APP 1
APP 2
APP 3
APP XX

Otros instrumentos

Otro instrumento 1
Otro instrumento 2
Otro instrumento 3
Otro instrumento XX

Total de Obligaciones Diferentes de Financiamiento



NO APLICA

SISTEMA CONTABLE 2021

Página 1 de 1

BALANCE PRESUPUESTARIO

Fecha: 23/02/2022

DEL 1o. DE ENERO AL 31 DE DICIEMBRE DE 2021
LDF 4

CONCEPTO	ESTIMADO/APROBADO	DEVENGADO	RECAUDADO/PAGADO
Ingresos Totales	9,980,983,349.05	15,218,767,052.04	15,218,767,052.04
Ingresos de Libre Disposición	865,673,926.05	5,487,138,063.77	5,487,138,063.77
Transferencias Federales Etiquetadas	9,115,309,423.00	9,731,628,988.27	9,731,628,988.27
Financiamiento Neto	0.00	0.00	0.00
Egresos Presupuestarios	9,980,983,349.05	15,924,672,392.55	14,347,848,355.81
Gasto No Etiquetado (sin incluir Amortización de la Deuda Pública)	865,673,926.05	6,202,339,049.93	5,927,467,509.42
Gasto Etiquetado (sin incluir Amortización de la Deuda Pública)	9,115,309,423.00	9,722,333,342.62	8,420,380,846.39
Remanentes del Ejercicio Anterior		670,863,964.90	599,329,276.17
Remanentes de Ingresos de Libre Disposición aplicados en el periodo		668,730,449.93	597,195,761.20
Remanentes de Transferencias Federales Etiquetadas aplicados en el periodo		2,133,514.97	2,133,514.97
Balance Presupuestario	0.00	(35,041,375.61)	1,470,247,972.40
Balance Presupuestario sin Financiamiento Neto	0.00	(35,041,375.61)	1,470,247,972.40
Balance Presupuestario sin Financiamiento Neto y sin Remanentes del Ejercicio Anterior	0.00	(705,905,340.51)	870,918,696.23

CONCEPTO	APROBADO	DEVENGADO	PAGADO
Intereses, Comisiones y Gastos de la Deuda	0.00	0.00	0.00
Intereses, Comisiones y Gastos de la Deuda con Gasto No Etiquetado	0.00	0.00	0.00
Intereses, Comisiones y Gastos de la Deuda con Gasto Etiquetado	0.00	0.00	0.00
Balance Primario	0.00	(705,905,340.51)	870,918,696.23

CONCEPTO	ESTIMADO/APROBADO	DEVENGADO	RECAUDADO/PAGADO
Financiamiento	0.00	0.00	0.00
Financiamiento con Fuente de Pago de Ingresos de Libre Disposición	0.00	0.00	0.00
Financiamiento con Fuente de Pago de Transferencias Federales Etiquetadas	0.00	0.00	0.00
Amortización de la Deuda	0.00	0.00	0.00
Amortización de la Deuda Pública con Gasto No Etiquetado	0.00	0.00	0.00
Amortización de la Deuda Pública con Gasto Etiquetado	0.00	0.00	0.00
Financiamiento Neto	0.00	0.00	0.00

CONCEPTO	ESTIMADO/APROBADO	DEVENGADO	RECAUDADO/PAGADO
Ingresos de Libre Disposición	865,673,926.05	5,487,138,063.77	5,487,138,063.77
Financiamiento Neto con Fuente de Pago de Ingresos de Libre Disposición	0.00	0.00	0.00
Financiamiento con Fuente de Pago de Ingresos de Libre Disposición	0.00	0.00	0.00
Amortización de la Deuda Pública con Gasto No Etiquetado	0.00	0.00	0.00
Gasto No Etiquetado (sin incluir amortización de la Deuda Pública)	865,673,926.05	6,202,339,049.93	5,927,467,509.42
Remanentes de Ingresos de Libre Disposición aplicados en el periodo		668,730,449.93	597,195,761.20
Balance Presupuestario de Recursos Disponibles	0.00	(46,470,536.23)	156,866,315.55
Balance Presupuestario de Recursos Disponibles sin Financiamiento Neto	0.00	(46,470,536.23)	156,866,315.55

CONCEPTO	ESTIMADO/APROBADO	DEVENGADO	RECAUDADO/PAGADO
Transferencias Federales Etiquetadas	9,115,309,423.00	9,731,628,988.27	9,731,628,988.27
Financiamiento Neto con fuente de Pago de Transferencias Federales Etiquetadas	0.00	0.00	0.00
Financiamiento con Fuente de Pago de Transferencias Federales Etiquetadas	0.00	0.00	0.00
Amortización de la Deuda Pública con Gasto Etiquetado	0.00	0.00	0.00
Gasto Etiquetado (sin incluir Amortización de la Deuda Pública)	9,115,309,423.00	9,722,333,342.62	8,420,380,846.39
Remanentes de Transferencias Federales Etiquetadas aplicados en el periodo		2,133,514.97	2,133,514.97
Balance Presupuestario de Recursos Etiquetados	0.00	11,429,160.62	1,313,381,656.85
Balance Presupuestario de Recursos Etiquetados sin Financiamiento Neto	0.00	11,429,160.62	1,313,381,656.85

NOMBRE DEL ENTE PUBLICO : Instituto de Salud
Estado Analítico del Ejercicio del Presupuesto de Egresos Detallado – LDF 6a.
Clasificación por Objeto del Gasto (Capítulo y Concepto)

Del 1 de Enero al 31 de diciembre de 2021

(PESOS)

Concepto	Egresos					Subejercicio
	Aprobado	Ampliaciones / Reducciones	Modificado	Devengado	Pagado	
I. Gasto No Etiquetado	865,673,926.05	5,337,567,640.59	6,203,241,566.64	6,202,339,049.93	5,927,467,509.42	902,516.71
A. Servicios Personales.	718,974,969.97	1,100,057,994.56	1,819,032,964.53	1,819,032,964.53	1,819,032,964.53	0.00
a1) Remuneraciones al Personal de Carácter Permanente.	8,172,866.03	510,945.46	8,683,811.49	8,683,811.49	8,683,811.49	0.00
a2) Remuneraciones al Personal de Carácter Transitorio.	579,267,479.49	967,530,249.25	1,546,797,728.74	1,546,797,728.74	1,546,797,728.74	0.00
a3) Remuneraciones Adicionales y Especiales.	45,218,299.08	25,809,206.62	71,027,505.70	71,027,505.70	71,027,505.70	0.00
a4) Seguridad Social.	54,994,816.16	107,382,218.83	162,377,034.99	162,377,034.99	162,377,034.99	0.00
a5) Otras Prestaciones Sociales y Económicas.	1,283,808.06	82,406.86	1,366,214.92	1,366,214.92	1,366,214.92	0.00
a6) Previsiones.	0.00	0.00	0.00	0.00	0.00	0.00
a7) Pago de Estímulos a Servidores Públicos.	30,037,701.15	-1,257,032.46	28,780,668.69	28,780,668.69	28,780,668.69	0.00
B. Materiales y Suministros.	14,401,329.27	286,604,588.68	301,005,917.95	300,902,873.48	245,082,807.26	103,244.47
b1) Materiales de Administración, Emisión de Documentos y Artículos Oficiales.	594,000.00	10,217,688.12	10,811,688.12	10,809,316.12	2,918,744.27	2,372.00
b2) Alimentos y Utensilios.	1,260,000.00	299,202.43	1,559,202.43	1,559,202.43	1,559,202.43	0.00
b3) Materias Primas y Materiales de Producción y Comercialización	0.00	0.00	0.00	0.00	0.00	0.00
b4) Materiales y Artículos de Construcción y de Reparación.	180,000.00	224,613.07	404,613.07	404,613.07	404,613.07	0.00
b5) Productos Químicos, Farmacéuticos y de Laboratorio.	11,923,329.27	184,330,898.26	196,254,227.53	196,253,355.06	148,406,859.17	872.47
b6) Combustibles, Lubricantes y Aditivos.	192,000.00	955,497.18	1,147,497.18	1,147,497.18	1,147,497.18	0.00
b7) Vestuario, Blancos, Prendas de Protección y Artículos Deportivos.	120,000.00	90,513,749.12	90,633,749.12	90,533,749.12	90,450,950.64	100,000.00
b8) Materiales y Suministros para Seguridad.	0.00	0.00	0.00	0.00	0.00	0.00
b9) Herramientas, Refacciones y Accesorios Menores.	132,000.00	62,940.50	194,940.50	194,940.50	194,940.50	0.00
C. Servicios Generales.	72,297,626.18	3,784,755,596.12	3,857,053,222.30	3,856,360,338.30	3,802,884,152.85	692,884.00
c1) Servicios Básicos.	683,280.00	5,120,339.03	5,803,619.03	5,740,070.59	1,054,077.59	63,548.44
c2) Servicios de Arrendamiento.	0.00	2,683,129.33	2,683,129.33	2,683,129.33	1,688,817.59	0.00
c3) Servicios Profesionales, Científicos, Técnicos y Otros Servicios.	76,200.00	657,466,406.05	657,542,606.05	657,340,705.93	614,332,165.42	201,900.12
c4) Servicios Financieros, Bancarios y Comerciales.	0.00	7,506.52	7,506.52	7,506.52	7,506.52	0.00
c5) Servicios de Instalación, Reparación, Mantenimiento y Conservación.	540,000.00	45,292,125.28	45,832,125.28	45,804,124.84	41,863,981.96	28,000.44
c6) Servicios de Comunicación Social y Publicidad.	256,238.39	10,000,906.67	10,257,145.06	10,257,107.75	10,257,107.75	37.31
c7) Servicios de Traslado y Viáticos.	605,000.00	589,170.30	1,194,170.30	1,156,168.61	1,156,168.61	38,001.69
c8) Servicios Oficiales.	251,965.00	52,227,328.85	52,479,293.85	52,179,293.85	52,179,293.85	300,000.00
c9) Otros Servicios Generales.	68,884,942.79	3,011,368,684.09	3,081,253,626.88	3,081,192,230.88	3,080,345,033.56	61,396.00
D. Transferencias, Asignaciones, Subsidios y Otras Ayudas.	0.00	2,090,132.70	2,090,132.70	2,090,132.70	2,090,132.70	0.00
d1) Transferencias Internas y Asignaciones al Sector Público.	0.00	0.00	0.00	0.00	0.00	0.00
d2) Transferencias al Resto del Sector Público.	0.00	0.00	0.00	0.00	0.00	0.00
d3) Subsidios y Subvenciones.	0.00	0.00	0.00	0.00	0.00	0.00
d4) Ayudas Sociales.	0.00	2,090,132.70	2,090,132.70	2,090,132.70	2,090,132.70	0.00
d5) Pensiones y Jubilaciones.	0.00	0.00	0.00	0.00	0.00	0.00
d6) Transferencias a Fideicomisos, Mandatos y Otros Análogos.	0.00	0.00	0.00	0.00	0.00	0.00
d7) Transferencias a la Seguridad Social	0.00	0.00	0.00	0.00	0.00	0.00
d8) Donativos	0.00	0.00	0.00	0.00	0.00	0.00
d9) Transferencias al Exterior.	0.00	0.00	0.00	0.00	0.00	0.00
E. Bienes Muebles, Inmuebles e Intangibles.	0.00	104,798,791.19	104,798,791.19	104,782,088.51	10,906,226.36	16,702.68
e1) Mobiliario y Equipo de Administración.	0.00	28,557,497.96	28,557,497.96	28,557,497.96	2,398,855.79	0.00
e2) Mobiliario y Equipo Educativo y Recreativo.	0.00	0.00	0.00	0.00	0.00	0.00
e3) Equipo e Instrumental Médico y de Laboratorio.	0.00	75,003,283.97	75,003,283.97	74,986,581.29	7,269,361.31	16,702.68
e4) Vehículos y Equipo de Transporte.	0.00	0.00	0.00	0.00	0.00	0.00
e5) Equipo de Defensa y Seguridad.	0.00	0.00	0.00	0.00	0.00	0.00
e6) Maquinaria, Otros Equipos y Herramientas.	0.00	1,238,009.26	1,238,009.26	1,238,009.26	1,238,009.26	0.00
e7) Activos Biológicos.	0.00	0.00	0.00	0.00	0.00	0.00
e8) Bienes Inmuebles.	0.00	0.00	0.00	0.00	0.00	0.00
e9) Activos Intangibles.	0.00	0.00	0.00	0.00	0.00	0.00
F. Inversión Pública.	0.00	98,107,096.51	98,107,096.51	98,017,410.96	26,317,784.27	89,685.55
f1) Obra Pública en Bienes de Dominio Público.	0.00	0.00	0.00	0.00	0.00	0.00
f2) Obra Pública en Bienes Propios.	0.00	98,107,096.51	98,107,096.51	98,017,410.96	26,317,784.27	89,685.55
f3) Proyectos Productivos y Acciones de Fomento	0.00	0.00	0.00	0.00	0.00	0.00
G. Inversiones Financieras y Otras Provisiones.	60,000,000.63	-60,000,000.63	0.00	0.00	0.00	0.00
g1) Inversiones para el Fomento de Actividades Productivas	0.00	0.00	0.00	0.00	0.00	0.00
g2) Acciones y Participaciones de Capital	0.00	0.00	0.00	0.00	0.00	0.00
g3) Compra de Títulos y Valores	0.00	0.00	0.00	0.00	0.00	0.00
g4) Concesión de Préstamos.	0.00	0.00	0.00	0.00	0.00	0.00
g5) Inversiones en Fideicomisos, Mandatos y Otros Análogos.	0.00	0.00	0.00	0.00	0.00	0.00
Fideicomiso de Desastres Naturales (informativo)	0.00	0.00	0.00	0.00	0.00	0.00
g6) Otras Inversiones Financieras	0.00	0.00	0.00	0.00	0.00	0.00
g7) Provisiones para Contingencias y Otras Erogaciones Especiales.	60,000,000.63	-60,000,000.63	0.00	0.00	0.00	0.00
H. Participaciones y Aportaciones.	0.00	0.00	0.00	0.00	0.00	0.00
h1) Participaciones.	0.00	0.00	0.00	0.00	0.00	0.00
h2) Aportaciones.	0.00	0.00	0.00	0.00	0.00	0.00
h3) Convenios.	0.00	0.00	0.00	0.00	0.00	0.00
I. Deuda Pública.	0.00	21,153,441.46	21,153,441.46	21,153,441.45	21,153,441.45	0.01
i1) Amortización de la Deuda Pública.	0.00	0.00	0.00	0.00	0.00	0.00
i2) Intereses de la Deuda Pública.	0.00	0.00	0.00	0.00	0.00	0.00
i3) Comisiones de la Deuda Pública.	0.00	0.00	0.00	0.00	0.00	0.00
i4) Gastos de la Deuda Pública.	0.00	0.00	0.00	0.00	0.00	0.00
i5) Costo por Coberturas.	0.00	0.00	0.00	0.00	0.00	0.00
i6) Apoyos Financieros.	0.00	0.00	0.00	0.00	0.00	0.00
i7) Adeudos de Ejercicios Fiscales Anteriores (ADEFAS).	0.00	21,153,441.46	21,153,441.46	21,153,441.45	21,153,441.45	0.01
II. Gasto Etiquetado	9,115,309,423.00	618,453,080.24	9,733,762,503.24	9,722,333,342.62	8,420,380,846.39	11,429,160.62
A. Servicios Personales.	5,310,027,615.00	1,348,861,037.44	6,658,888,652.44	6,656,611,256.40	6,656,611,256.40	2,277,396.04
a1) Remuneraciones al Personal de Carácter Permanente.	1,475,179,990.21	-90,250,016.47	1,384,920,973.74	1,384,920,973.74	1,384,920,973.74	0.00
a2) Remuneraciones al Personal de Carácter Transitorio.	1,892,482,591.15	943,456,405.63	2,835,938,996.78	2,833,661,600.74	2,833,661,600.74	2,277,396.04
a3) Remuneraciones Adicionales y Especiales.	1,205,366,534.53	109,944,951.59	1,315,311,486.12	1,315,311,486.12	1,315,311,486.12	0.00
a4) Seguridad Social.	424,108,461.12	79,149,349.78	503,257,810.90	503,257,810.90	503,257,810.90	0.00
a5) Otras Prestaciones Sociales y Económicas.	88,453,884.00	-0.04	88,453,883.96	88,453,883.96	88,453,883.96	0.00
a6) Previsiones.	0.00	0.00	0.00	0.00	0.00	0.00
a7) Pago de Estímulos a Servidores Públicos.	224,436,153.99	306,569,346.95	531,005,500.94	531,005,500.94	531,005,500.94	0.00
B. Materiales y Suministros.	2,751,961,819.57	-711,154,917.60	2,040,806,901.97	2,038,991,643.37	913,004,972.60	1,815,258.60
b1) Materiales de Administración, Emisión de Documentos y Artículos Oficiales.	1,087,929,758.67	-981,372,832.92	106,556,925.75	106,342,488.79	100,595,676.81	214,436.96
b2) Alimentos y Utensilios.	25,299,101.00	94,463,055.19	119,762,156.19	119,762,156.19	119,549,620.34	0.00
b3) Materias Primas y Materiales de Producción y Comercialización	0.00	0.00	0.00	0.00	0.00	0.00
b4) Materiales y Artículos de Construcción y de Reparación.	7,562,603.00	10,084,114.87	17,646,717.87	17,646,717.87	17,588,435.07	0.00

NOMBRE DEL ENTE PUBLICO : Instituto de Salud
Estado Analítico del Ejercicio del Presupuesto de Egresos Detallado – LDF 6a.
Clasificación por Objeto del Gasto (Capítulo y Concepto)

Del 1 de Enero al 31 de diciembre de 2021

(PESOS)

Concepto	Egresos					Subejercicio
	Aprobado	Ampliaciones / Reducciones	Modificado	Devengado	Pagado	
b5) Productos Químicos, Farmacéuticos y de Laboratorio.	1,473,465,675.00	194,846,052.99	1,668,311,727.99	1,667,316,424.50	559,828,985.41	995,303.49
b6) Combustibles, Lubricantes y Aditivos.	51,096,078.00	1,773,836.55	52,869,914.55	52,589,238.54	52,196,938.54	280,676.01
b7) Vestuario, Blancos, Prendas de Protección y Artículos Deportivos.	93,441,756.90	-36,513,070.32	56,928,686.58	56,716,872.68	45,091,028.12	211,813.90
b8) Materiales y Suministros para Seguridad.	0.00	0.00	0.00	0.00	0.00	0.00
b9) Herramientas, Refacciones y Accesorios Menores.	13,166,847.00	5,563,926.04	18,730,773.04	18,617,744.80	18,154,288.31	113,028.24
C. Servicios Generales.	957,137,537.75	-21,253,631.18	935,883,906.57	930,637,129.56	845,327,708.63	5,246,777.01
c1) Servicios Básicos.	123,830,233.00	30,432,373.84	154,262,606.84	153,810,902.74	152,368,715.80	451,704.10
c2) Servicios de Arrendamiento.	25,667,177.10	7,091,547.55	32,758,724.65	32,757,908.52	32,670,828.53	816.13
c3) Servicios Profesionales, Científicos, Técnicos y Otros Servicios.	275,289,465.26	142,983,148.15	418,272,613.41	416,185,979.71	349,706,764.13	2,086,633.70
c4) Servicios Financieros, Bancarios y Comerciales.	1,791,450.00	-552,890.93	1,238,559.07	1,224,559.07	1,224,559.07	14,000.00
c5) Servicios de Instalación, Reparación, Mantenimiento y Conservación.	192,795,647.00	1,826,831.44	194,622,478.44	194,564,400.18	183,606,690.31	58,078.26
c6) Servicios de Comunicación Social y Publicidad.	1,675,644.00	3,286,946.04	4,962,590.04	4,101,889.70	2,424,426.17	860,700.34
c7) Servicios de Traslado y Viáticos.	325,520,598.39	-201,186,963.00	124,333,635.39	122,558,790.91	118,231,039.71	1,774,844.48
c8) Servicios Oficiales.	6,812,787.00	-5,573,863.75	1,238,923.25	1,238,923.25	1,173,203.51	0.00
c9) Otros Servicios Generales.	3,754,536.00	439,239.48	4,193,775.48	4,193,775.48	3,921,481.40	0.00
D. Transferencias, Asignaciones, Subsidios y Otras Ayudas.	177,152.48	861,955.06	1,039,107.54	857,880.00	857,880.00	181,227.54
d1) Transferencias Internas y Asignaciones al Sector Público.	0.00	0.00	0.00	0.00	0.00	0.00
d2) Transferencias al Resto del Sector Público.	0.00	0.00	0.00	0.00	0.00	0.00
d3) Subsidios y Subvenciones.	177,152.48	122,847.52	300,000.00	270,000.00	270,000.00	30,000.00
d4) Ayudas Sociales.	0.00	739,107.54	739,107.54	587,880.00	587,880.00	151,227.54
d5) Pensiones y Jubilaciones.	0.00	0.00	0.00	0.00	0.00	0.00
d6) Transferencias a Fideicomisos, Mandatos y Otros Análogos.	0.00	0.00	0.00	0.00	0.00	0.00
d7) Transferencias a la Seguridad Social	0.00	0.00	0.00	0.00	0.00	0.00
d8) Donativos	0.00	0.00	0.00	0.00	0.00	0.00
d9) Transferencias al Exterior.	0.00	0.00	0.00	0.00	0.00	0.00
E. Bienes Muebles, Inmuebles e Intangibles.	96,005,298.20	-82,566,552.35	13,438,745.85	11,596,499.58	4,423,800.09	1,842,246.27
e1) Mobiliario y Equipo de Administración.	90,607.00	3,373,715.19	3,464,322.19	3,203,246.93	587,853.20	261,075.26
e2) Mobiliario y Equipo Educativo y Recreativo.	0.00	683,194.84	683,194.84	652,790.27	533,488.91	30,404.57
e3) Equipo e Instrumental Médico y de Laboratorio.	95,914,691.20	-89,180,006.14	6,734,685.06	5,879,041.64	1,562,580.00	855,643.42
e4) Vehículos y Equipo de Transporte.	0.00	2,435,000.00	2,435,000.00	1,739,877.98	1,739,877.98	695,122.02
e5) Equipo de Defensa y Seguridad.	0.00	0.00	0.00	0.00	0.00	0.00
e6) Maquinaria, Otros Equipos y Herramientas.	0.00	0.00	0.00	0.00	0.00	0.00
e7) Activos Biológicos.	0.00	0.00	0.00	0.00	0.00	0.00
e8) Bienes Inmuebles.	0.00	0.00	0.00	0.00	0.00	0.00
e9) Activos Intangibles.	0.00	121,543.76	121,543.76	121,542.76	0.00	1.00
F. Inversión Pública.	0.00	83,705,188.87	83,705,188.87	83,638,933.71	155,228.67	66,255.16
f1) Obra Pública en Bienes de Dominio Público.	0.00	0.00	0.00	0.00	0.00	0.00
f2) Obra Pública en Bienes Propios.	0.00	83,705,188.87	83,705,188.87	83,638,933.71	155,228.67	66,255.16
f3) Proyectos Productivos y Acciones de Fomento	0.00	0.00	0.00	0.00	0.00	0.00
G. Inversiones Financieras y Otras Provisiones.	0.00	0.00	0.00	0.00	0.00	0.00
g1) Inversiones para el Fomento de Actividades Productivas	0.00	0.00	0.00	0.00	0.00	0.00
g2) Acciones y Participaciones de Capital	0.00	0.00	0.00	0.00	0.00	0.00
g3) Compra de Títulos y Valores	0.00	0.00	0.00	0.00	0.00	0.00
g4) Concesión de Préstamos.	0.00	0.00	0.00	0.00	0.00	0.00
g5) Inversiones en Fideicomisos, Mandatos y Otros Análogos.	0.00	0.00	0.00	0.00	0.00	0.00
Fideicomiso de Desastres Naturales (informativo)	0.00	0.00	0.00	0.00	0.00	0.00
g6) Otras Inversiones Financieras	0.00	0.00	0.00	0.00	0.00	0.00
g7) Provisiones para Contingencias y Otras Erogaciones Especiales.	0.00	0.00	0.00	0.00	0.00	0.00
H. Participaciones y Aportaciones.	0.00	0.00	0.00	0.00	0.00	0.00
h1) Participaciones.	0.00	0.00	0.00	0.00	0.00	0.00
h2) Aportaciones.	0.00	0.00	0.00	0.00	0.00	0.00
h3) Convenios.	0.00	0.00	0.00	0.00	0.00	0.00
I. Deuda Pública.	0.00	0.00	0.00	0.00	0.00	0.00
i1) Amortización de la Deuda Pública.	0.00	0.00	0.00	0.00	0.00	0.00
i2) Intereses de la Deuda Pública.	0.00	0.00	0.00	0.00	0.00	0.00
i3) Comisiones de la Deuda Pública.	0.00	0.00	0.00	0.00	0.00	0.00
i4) Gastos de la Deuda Pública.	0.00	0.00	0.00	0.00	0.00	0.00
i5) Costo por Coberturas.	0.00	0.00	0.00	0.00	0.00	0.00
i6) Apoyos Financieros.	0.00	0.00	0.00	0.00	0.00	0.00
i7) Adeudos de Ejercicios Fiscales Anteriores (ADEFAS).	0.00	0.00	0.00	0.00	0.00	0.00
III. Total de Egresos	9,980,983,349.05	5,956,020,720.83	15,937,004,069.88	15,924,672,392.55	14,347,848,355.81	12,331,677.33

NOMBRE DEL ENTE PÚBLICO : Instituto de Salud
Estado Analítico del Ejercicio del Presupuesto de Egresos Detallado – LDF 6b.

Clasificación Administrativa

Del 1 de Enero al 31 de diciembre de 2021
(PESOS)

Concepto	Egresos					Subejercicio
	Aprobado	Ampliaciones / Reducciones	Modificado	Devengado	Pagado	
I. Gasto No Etiquetado	865,673,926.05	5,337,567,640.59	6,203,241,566.64	6,202,339,049.93	5,927,467,509.42	902,516.71
E. Entidades Paraestatales y Fideicomisos No Empresariales y No Financieros	865,673,926.05	5,337,567,640.59	6,203,241,566.64	6,202,339,049.93	5,927,467,509.42	902,516.71
Instituto de Salud	865,673,926.05	5,337,567,640.59	6,203,241,566.64	6,202,339,049.93	5,927,467,509.42	902,516.71
II. Gasto Etiquetado	9,115,309,423.00	618,453,080.24	9,733,762,503.24	9,722,333,342.62	8,420,380,846.39	11,429,160.62
E. Entidades Paraestatales y Fideicomisos No Empresariales y No Financieros	9,115,309,423.00	618,453,080.24	9,733,762,503.24	9,722,333,342.62	8,420,380,846.39	11,429,160.62
Instituto de Salud	9,115,309,423.00	618,453,080.24	9,733,762,503.24	9,722,333,342.62	8,420,380,846.39	11,429,160.62
III. Total de Egresos	9,980,983,349.05	5,956,020,720.83	15,937,004,069.88	15,924,672,392.55	14,347,848,355.81	12,331,677.33

NOMBRE DEL ENTE PÚBLICO : Instituto de Salud
Estado Analítico del Ejercicio del Presupuesto de Egresos Detallado – LDF 6c.

Clasificación Funcional (Finalidad y Función)

Del 1 de Enero al 31 de diciembre de 2021

(PESOS)

Concepto	Egresos					Subejercicio
	Aprobado	Ampliaciones / Reducciones	Modificado	Devengado	Pagado	
I. Gasto No Etiquetado	865,673,926.05	5,337,567,640.59	6,203,241,566.64	6,202,339,049.93	5,927,467,509.42	902,516.71
A. Gobierno	0.00	0.00	0.00	0.00	0.00	0.00
a1) Legislación	0.00	0.00	0.00	0.00	0.00	0.00
a2) Justicia	0.00	0.00	0.00	0.00	0.00	0.00
a3) Coordinación de la Política de Gobierno	0.00	0.00	0.00	0.00	0.00	0.00
a4) Relaciones Exteriores	0.00	0.00	0.00	0.00	0.00	0.00
a5) Asuntos Financieros y Hacendarios	0.00	0.00	0.00	0.00	0.00	0.00
a6) Seguridad Nacional	0.00	0.00	0.00	0.00	0.00	0.00
a7) Asuntos de Orden Público y de Seguridad Interior	0.00	0.00	0.00	0.00	0.00	0.00
a8) Otros Servicios Generales	0.00	0.00	0.00	0.00	0.00	0.00
B. Desarrollo Social	865,673,926.05	5,316,414,199.13	6,182,088,125.18	6,181,185,608.48	5,906,314,067.97	902,516.70
b1) Protección Ambiental	0.00	0.00	0.00	0.00	0.00	0.00
b2) Vivienda y Servicios a la Comunidad	0.00	0.00	0.00	0.00	0.00	0.00
b3) Salud	865,673,926.05	5,316,414,199.13	6,182,088,125.18	6,181,185,608.48	5,906,314,067.97	902,516.70
b4) Recreación, Cultura y Otras Manifestaciones Sociales	0.00	0.00	0.00	0.00	0.00	0.00
b5) Educación	0.00	0.00	0.00	0.00	0.00	0.00
b6) Protección Social	0.00	0.00	0.00	0.00	0.00	0.00
b7) Otros Asuntos Sociales	0.00	0.00	0.00	0.00	0.00	0.00
C. Desarrollo Económico	0.00	0.00	0.00	0.00	0.00	0.00
c1) Asuntos Económicos, Comerciales y Laborales en General	0.00	0.00	0.00	0.00	0.00	0.00
c2) Agropecuaria, Silvicultura, Pesca y Caza	0.00	0.00	0.00	0.00	0.00	0.00
c3) Combustibles y Energía	0.00	0.00	0.00	0.00	0.00	0.00
c4) Minería, Manufacturas y Construcción	0.00	0.00	0.00	0.00	0.00	0.00
c5) Transporte	0.00	0.00	0.00	0.00	0.00	0.00
c6) Comunicaciones	0.00	0.00	0.00	0.00	0.00	0.00
c7) Turismo	0.00	0.00	0.00	0.00	0.00	0.00
c8) Ciencia, Tecnología e Innovación	0.00	0.00	0.00	0.00	0.00	0.00
c9) Otras Industrias y Otros Asuntos Económicos	0.00	0.00	0.00	0.00	0.00	0.00
D. Otras no Clasificadas en Funciones Anteriores	0.00	21,153,441.46	21,153,441.46	21,153,441.45	21,153,441.45	0.01
d1) Transac. de la Deuda Pública/Costo Financiero de la Deuda	0.00	0.00	0.00	0.00	0.00	0.00
d2) Transf., Part. y Aport. entre Diferentes Niv. y Ord. de Gob.	0.00	0.00	0.00	0.00	0.00	0.00
d3) Saneamiento del Sistema Financiero	0.00	0.00	0.00	0.00	0.00	0.00
d4) Adeudos de Ejercicios Fiscales Anteriores	0.00	21,153,441.46	21,153,441.46	21,153,441.45	21,153,441.45	0.01
II. Gasto Etiquetado	9,115,309,423.00	618,453,080.24	9,733,762,503.24	9,722,333,342.62	8,420,380,846.39	11,429,160.62
A. Gobierno	0.00	0.00	0.00	0.00	0.00	0.00
a1) Legislación	0.00	0.00	0.00	0.00	0.00	0.00
a2) Justicia	0.00	0.00	0.00	0.00	0.00	0.00
a3) Coordinación de la Política de Gobierno	0.00	0.00	0.00	0.00	0.00	0.00
a4) Relaciones Exteriores	0.00	0.00	0.00	0.00	0.00	0.00
a5) Asuntos Financieros y Hacendarios	0.00	0.00	0.00	0.00	0.00	0.00
a6) Seguridad Nacional	0.00	0.00	0.00	0.00	0.00	0.00
a7) Asuntos de Orden Público y de Seguridad Interior	0.00	0.00	0.00	0.00	0.00	0.00
a8) Otros Servicios Generales	0.00	0.00	0.00	0.00	0.00	0.00
B. Desarrollo Social	9,115,309,423.00	618,453,080.24	9,733,762,503.24	9,722,333,342.62	8,420,380,846.39	11,429,160.62
b1) Protección Ambiental	0.00	0.00	0.00	0.00	0.00	0.00
b2) Vivienda y Servicios a la Comunidad	0.00	0.00	0.00	0.00	0.00	0.00
b3) Salud	9,115,309,423.00	618,453,080.24	9,733,762,503.24	9,722,333,342.62	8,420,380,846.39	11,429,160.62
b4) Recreación, Cultura y Otras Manifestaciones Sociales	0.00	0.00	0.00	0.00	0.00	0.00
b5) Educación	0.00	0.00	0.00	0.00	0.00	0.00
b6) Protección Social	0.00	0.00	0.00	0.00	0.00	0.00
b7) Otros Asuntos Sociales	0.00	0.00	0.00	0.00	0.00	0.00
C. Desarrollo Económico	0.00	0.00	0.00	0.00	0.00	0.00
c1) Asuntos Económicos, Comerciales y Laborales en General	0.00	0.00	0.00	0.00	0.00	0.00
c2) Agropecuaria, Silvicultura, Pesca y Caza	0.00	0.00	0.00	0.00	0.00	0.00
c3) Combustibles y Energía	0.00	0.00	0.00	0.00	0.00	0.00
c4) Minería, Manufacturas y Construcción	0.00	0.00	0.00	0.00	0.00	0.00
c5) Transporte	0.00	0.00	0.00	0.00	0.00	0.00
c6) Comunicaciones	0.00	0.00	0.00	0.00	0.00	0.00
c7) Turismo	0.00	0.00	0.00	0.00	0.00	0.00
c8) Ciencia, Tecnología e Innovación	0.00	0.00	0.00	0.00	0.00	0.00
c9) Otras Industrias y Otros Asuntos Económicos	0.00	0.00	0.00	0.00	0.00	0.00
D. Otras no Clasificadas en Funciones Anteriores	0.00	0.00	0.00	0.00	0.00	0.00
d1) Transac. de la Deuda Pública/Costo Financiero de la Deuda	0.00	0.00	0.00	0.00	0.00	0.00
d2) Transf., Part. y Aport. entre Diferentes Niv. y Ord. de Gob.	0.00	0.00	0.00	0.00	0.00	0.00
d3) Saneamiento del Sistema Financiero	0.00	0.00	0.00	0.00	0.00	0.00
d4) Adeudos de Ejercicios Fiscales Anteriores	0.00	0.00	0.00	0.00	0.00	0.00
III. Total de Egresos	9,980,983,349.05	5,956,020,720.83	15,937,004,069.88	15,924,672,392.55	14,347,848,355.81	12,331,677.33

NOMBRE DEL ENTE PÚBLICO : Instituto de Salud
Estado Analítico del Ejercicio del Presupuesto de Egresos Detallado – LDF 6d.
Clasificación de Servicios Personales por Categoría
Del 1 de Enero al 31 de diciembre de 2021
(PESOS)

Concepto	Egresos					Subejercicio
	Aprobado	Ampliaciones / Reducciones	Modificado	Devengado	Pagado	
I. Gasto No Etiquetado	788,859,912.76	1,096,126,302.88	1,884,986,215.64	1,884,986,215.64	1,884,986,215.64	0.00
A. Personal Administrativo y de Servicio Público	3,955,751.48	-3,931,691.68	24,059.80	24,059.80	24,059.80	0.00
B. Magisterio	0.00	0.00	0.00	0.00	0.00	0.00
C. Servicios de Salud	784,904,161.28	1,100,057,994.56	1,884,962,155.84	1,884,962,155.84	1,884,962,155.84	0.00
c1) Personal Administrativo	81,665,120.38	307,232,176.10	388,897,296.48	388,897,296.48	388,897,296.48	0.00
c2) Personal Médico, Paramédico y Afín	703,239,040.90	792,825,818.46	1,496,064,859.36	1,496,064,859.36	1,496,064,859.36	0.00
D. Seguridad Pública	0.00	0.00	0.00	0.00	0.00	0.00
E. Gastos Asociados a la Implementación de Nuevas Leyes Federales o Reformas a las mismas	0.00	0.00	0.00	0.00	0.00	0.00
e1) Nombre del Programa o Ley 1	0.00	0.00	0.00	0.00	0.00	0.00
F. Sentencias Laborales Definitivas	0.00	0.00	0.00	0.00	0.00	0.00
II. Gasto Etiquetado	5,310,027,615.00	1,348,861,037.44	6,658,888,652.44	6,656,611,256.40	6,656,611,256.40	2,277,396.04
A. Personal Administrativo y de Servicio Público	0.00	0.00	0.00	0.00	0.00	0.00
B. Magisterio	0.00	0.00	0.00	0.00	0.00	0.00
C. Servicios de Salud	5,310,027,615.00	1,348,861,037.44	6,658,888,652.44	6,656,611,256.40	6,656,611,256.40	2,277,396.04
c1) Personal Administrativo	986,382,510.52	289,852,742.20	1,276,235,252.72	1,275,585,663.35	1,275,585,663.35	649,589.37
c2) Personal Médico, Paramédico y Afín	4,323,645,104.48	1,059,008,295.24	5,382,653,399.72	5,381,025,593.05	5,381,025,593.05	1,627,806.67
D. Seguridad Pública	0.00	0.00	0.00	0.00	0.00	0.00
E. Gastos Asociados a la Implementación de Nuevas Leyes Federales o Reformas a las mismas	0.00	0.00	0.00	0.00	0.00	0.00
e1) Nombre del Programa o Ley 1	0.00	0.00	0.00	0.00	0.00	0.00
F. Sentencias Laborales Definitivas	0.00	0.00	0.00	0.00	0.00	0.00
III. Total del Gasto en Servicios Personales	6,098,887,527.76	2,444,987,340.32	8,543,874,868.08	8,541,597,472.04	8,541,597,472.04	2,277,396.04

INSTITUTO DE SALUD
SISTEMA CONTABLE 2021
RELACIÓN DE BIENES MUEBLES QUE COMPONEN SU PATRIMONIO

Página 1 de 100

Cuenta Pública al 31 de diciembre de 2021

Hora: 01:20:54p. m.

Fecha: 23/02/2022

Código	Descripción del Bien	Valor en Libros
1241	Mobiliario y Equipo de Administración	109,546,832.90
1241 11000215 0002	1-ARCHIVERO METALICO VERTICAL DE 4 GAVETAS	6,496.00
1241 11000215 0005	05-ESCRITORIO DE MADERA	22,040.00
1241 11000215 0007	01- JUEGO DE SALA 2 PIEZAS TAPIZADA EN TACTO PIEL	15,375.80
1241 11000217 0002	11 BANCAS DE TRES PLAZAS, PARA SALA DE ESPERA, COLOR NEGRO, TAPIZADAS EN TELA PLIANA	40,774.00
1241 11000217 0003	(1) ESCRITORIO EN L EVANS MELAMINA MAPLE, ESCRITORIO E, "I" CON ARCHIVERO DE 3 CAJONES TERMINADO EN ACERO Y LAMINADO EN COLOR MAPLE Y SILLA EJECUTIVA RED TOP BOSTON DEMESH Y CROMOSILLA EJECUTIVA DE MESH Y CROMO CON BRAZOS, COLECCION CON SILLA DE VISITAS, ALTURA AJUSTABLE, RESPALDO AJUSTABLE ALTO 102CM ANCHO 61 CM PROFUNDO 57.5 CM PAD B	9,999.78
1241 11000217 0004	(2) ESCRITORIO MULTINIVEL KANSAS, CON CAJON , 5 COMPARTIMIENTO PORTATECLADO DESLIZABLE MATERIAL MDF, TABLERO CON ACABADOS PERFECTOS, PESO 47KG, MEDIDA (LARGO X ANCHO X ALTO)121X48X144CM Y SILLA SECRETARIAL COSCORO LACANSTER, BASE RUEDA DE PISTON NEUMATICO, BIFMA STANDARCON PERILLA DE TENSION GRADUABLE Y BLOQUEO, FABRICADO EN MAYA ALTO 85.97 ANCHO Y LARGO DE 57, PROFUNDO DE 56PAD, ARCHIVERO TAM-MEX CUENTA CON 4 GAVETAS EN VERTICAL PARA ALMACENAR REGISTROS Y DOCUMENTACION DE PRIORIDAD, MANIJAS INT	29,996.44
1241 111A0100 0019	PROYECTOR VIVITAR 5000 AF 85MM. F/2.8	24,999.97
1241 111A0100 0026	BANCA TANDEM CONCHA ATOMICA MCA. MOBILIARIO	24,541.00
1241 111A0100 0028	LOCKERS MODELO L-2 DE DOS PUERTAS MCA. CARSA	4,112.40
1241 111A0100 0029	MESA DE TRABAJO METALICA MCA. CARSA	53,647.50
1241 111A0100 0030	BANCO GIRATORIO (LOTE 1) 510100315	1,720.40
1241 111A0100 0036	MESA DE EXPLORACION	15,640.00
1241 111A0100 0040	REFRIGERADOR CONSERV. DE VACUNAS	34,408.00
1241 111A0100 0041	MESA PUENTE PARA ALIMENTOS MCA. ESGO	1,450.15
1241 111A0100 0064	RELOJ MARCADOR DE INTERVALOS HASTA 120 MIN. MEC. CUERDA CON ALARAMA CAMPANA, CUADRANTE EXT.	1,666.56
1241 111A0100 0065	BOTE PARA BASURA TIPO CAMPANA, CUERPO DE ACERO REF. EN EL PISO P/RECIBIR DEPOSITO ACABADO	17,253.45
1241 111A0100 0068	MESA ALTA DE 1.80 MCA. Y FAB/NAL.	29,472.20
1241 111A0100 0070	ALACENA METALICA MCA. KUKULCAN	32,761.20
1241 111A0100 0071	CAMA PARA HOSPITAL MULTIPLES MCA. MAHOMEX	75,587.20
1241 111A0100 0073	MESA DE GINECO OBSTERICIA MCA. MEDIC.	115,000.00
1241 111A0100 0076	MESA QUIRURGICA UNIVERSAL MCA. MEDIC	96,600.00
1241 111A0100 0094	BANCO SIN BRAZOS DE 4 PLAZAS TIPO TANDEM	6,670.00
1241 111A0100 0109	VITRINA PARA INST. ESTANTE MCA. GARZAM	8,580.15
1241 111A0100 0119	MESA PARA ATENCION DE RECIEN NACIDO MCA. GARZAM	7,820.00
1241 111A0100 0124	CARRO CAMILLA MCA. CIIASA	13,800.00
1241 111A0100 0133	LAMPARA PORTATIL MCA. ARA	22,425.00
1241 111A0100 0134	MESA PARA EXPLORACION P. MCA. CIIASA	41,745.00
1241 111A0100 0136	MESA PUENTE MCA. CIIASA/IND. MEDICAS	6,555.00
1241 111A0100 0140	CARRO CAMILLA MCA. A.A.H/CENTENARIO	13,800.00

INSTITUTO DE SALUD
SISTEMA CONTABLE 2021
RELACIÓN DE BIENES MUEBLES QUE COMPONEN SU PATRIMONIO

Página 2 de 100

Cuenta Pública al 31 de diciembre de 2021

Hora: 01:20:54p. m.

Fecha: 23/02/2022

Código	Descripción del Bien	Valor en Libros
1241 111A0100 0149	LAMPARA DE PI MCA. CIASA	41,745.00
1241 111A0100 0151	VITRINA P/INSTRUMENTAL MCA.ECCMER	10,350.00
1241 111A0100 0171	SILL DE RUEDAS PARA URGENCIAS P/CABLE	21,079.50
1241 111A0100 0180	BIOMBO DE 2.70 X 2	2,415.00
1241 111A0100 0184	CAMA CLINICA 2 POSICIONES PIECERA Y CABECERAACUARIO III	26,312.00
1241 111A0100 0185	ANAQUEL GUARDA COMODOS ACERO INOX.	4,470.05
1241 111A0100 0186	CAMA CLINICA 2 POSICIONES P Y C ACUARIO II	16,445.00
1241 111A0100 0187	S/C MESA CON TORJA IZQUIERDA CANAL PERIMETRAL M.I.	9,269.00
1241 111A0100 0188	APARATO RAYOS X DENTAL MARCA CARAMEX	26,760.50
1241 111A0100 0189	CAMA P/PREESCOLAR CON BARANDA Y COLCHON	2,720.90
1241 111A0100 0190	CAMA PARA TRABAJO DE PARTO C/ COLCHON DE ESPUMA	2,576.00
1241 111A0100 0191	CARRO P/PARO CARDIACO GABINETE METALICO CIASA	7,072.50
1241 111A0100 0197	S/C MESA ALTA 2.30 MT C/FREGADERO CENTRAL M.I.	13,754.00
1241 111A0100 0198	S/C MESA 160 CM. P/CARGA Y DESCARGA M.I.	22,425.00
1241 111A0100 0199	MESA DE EXPLORACION UNIVERSAL CIASA	5,980.00
1241 111A0100 0200	MESA DE EXPLORACION UNIVERSAL CIASA	17,077.50
1241 111A0100 0202	LOCKER METALICO DE 2 GAVETAS	8,224.80
1241 111A0100 0205	LAMPARA DE SEGURIDAD REQUENA	6,417.00
1241 111A0100 0211	MESA ALTA 2.30 M.	41,216.00
1241 111A0100 0215	SILLA DE RUEDAS PARA URGENCIAS PLEGABLE ESGO	1,682.45
1241 111A0100 0216	1 CAMA CAMILLA PARA REC. DE URGENCIA	8,050.00
1241 111A0101 0006	BASCULA CLINICA CON ESTADIMETRO DE ACERO MCA. BAHE CLAVE(540101245)	2,874.00
1241 111A0101 0007	CARRO CAMILLA PARA RECUPERACION BARANDAL ABATIBLE MCA. BAME (540102715)	26,058.00
1241 111A0101 0008	CARRO CAMILLA PARA TRASLADO CLAVE (540102730)	15,570.00
1241 111A0101 0009	LAMPARA P/ILUMINAR EL CAMPO QUIRURGICO CLAVE(5315621010)	634,803.00
1241 111A0101 0031	CAMILLA P/DIFERENTES POSICIONES MCA. MEDIFA CLAVE 5131730011	1,159,200.00
1241 111A0101 0032	LAMPARA FRONTAL SUJETABLE LA A CABEZA POR CINTA AJ.CL.5315620079	9,200.00
1241 111A0102 0006	1 REFRIGERADOR CON DOS PUERTAS DE CRISTAL HERMETICO DE ACERO	56,315.50
1241 111A0102 0007	CONGELADOR ELECTRICO MOD. CLOTMCA. AXIOM	46,000.00
1241 111A0102 0008	39 CAMILLAS PARA RECUPERACION DE URGENCIAS MOD. IS 5110 MCA. MEDICAL PRODUCTS.	1,600,800.00
1241 111A0102 0016	1 ANAQUEL GUARDA COMODOS ALAMBRON MCA. DIMEDIC	2,702.50
1241 111A0102 0017	5 CAMAS CLINICAS 3 POSICIONES,PIECERA Y CABECERA MCA. DIMEDIC	11,787.50
1241 111A0102 0020	1 LAMPARA PORTATIL P/QUIROFANO MCA. EUROMEX	7,820.00
1241 111A0102 0021	2 MESAS DE EXPLORACION PEDIATRICA MCA. DIMEDIC	2,507.00
1241 111A0102 0024	3 VITRINAS PARA INSTRUMENTAL ESTANTE GUARDA ESTERIL MCA. DIMEDIC	5,865.00
1241 111A0102 0035	46 MAQUINAS DE ESCRIBIR MECANICAS PROF. MOD. 98 DE 18	81,977.01
1241 111A0102 0045	2 SILLAS DE RUEDAS PARA URGENCIAS MCA. ESGO	3,427.00
1241 111A0102 0046	1 MESA DE EXPULSION GINECOLOGICA	65,120.68
1241 111A0102 0057	12 CAMILLAS PARA MENORES MCA. BAME	28,750.00

INSTITUTO DE SALUD
SISTEMA CONTABLE 2021
RELACIÓN DE BIENES MUEBLES QUE COMPONEN SU PATRIMONIO

Página 3 de 100

Cuenta Pública al 31 de diciembre de 2021

Hora: 01:20:54p. m.

Fecha: 23/02/2022

Código	Descripción del Bien	Valor en Libros
1241 111A0102 0058	30 CARROS PARA CURACIONES MCA. PROMEDIC	6,681.50
1241 111A0102 0060	2 LAMPARAS MCA. BAME	95,680.00
1241 111A0102 0061	35 MESAS DE EXPLORACION MCA. PROMEDIC	47,897.50
1241 111A0102 0062	7 MESAS DE EXPLORACION GINECOLOGICA MCA. PROMEDIC	10,448.90
1241 111A0102 0064	2 LAMPARAS DE CIRUGIA MAYOR CON DOS BRAZOS TELESCOPIOS MCA. BAME	149,017.00
1241 111A0102 0065	2 CAMAS PARA TRABAJO DE PARTO CON COLCHON DE ESPUMA POLIURETANO MCA. ESGO	5,060.00
1241 111A0102 0068	2 MESAS DE EXPLORACION PEDIATRICA 162X51X90 CMS. MCA. ESGO	3,266.00
1241 111A0102 0070	2 MESAS PARA ATENCION DEL RECIEN NACIDO MCA. ESGO	4,830.00
1241 111A0102 0071	13 SILLAS DE RUEDAS PARA URGENCIAS PLEGABLE MCA. ESGO	7,360.00
1241 111A0102 0072	9 REFRIGERADORES PARA USO RUTINARIO	115,920.00
1241 111A0102 0113	5 NO BREAKS MICRO SR 500 MCA. SOLABASIC	8,363.69
1241 111A0102 0115	2 ANTENAS PARA BASE DE 7 DB MCA. HUSTLER	5,717.80
1241 111A0102 0116	2 EQUIPOS TRANSMISOR/RECEPTOR SERIE MOVIL	28,007.00
1241 111A0102 0117	10 EQUIPOS TRANSMISORES MCA. KENWOOD	97,278.00
1241 111A0102 0135	1 EQUIPO TRANSMISOR/RECEPTOR MARCA: KENWOOD	56,097.00
1241 111A0102 0137	1 ANTENA OMNIDIRECCIONAL TIPO TACO DE BILLAR MARCA. SPECIALIST	10,060.20
1241 111A0102 0138	54 EQUIPOS TRANSMISOR/RECEPTOR MARCA:KENWOOD SERIE MOVIL	27,600.00
1241 111A0102 0140	43 ANTENAS OMNIDIRECCIONALES MODELO: AT-6C	2,415.00
1241 111A0102 0141	9 ANTENAS PARA BASE MARCA. HUSTLER	25,730.10
1241 111A0103 0002	4 VITIRINAS CONTRAMUROS 2 ENTREPAÑOS PTAS. CORR. CRISTAL	20,125.00
1241 111A0103 0003	10 ARCHIVEROS METALICOS Y GAVETAS T/OFICIO MCA. GEBESA	16,100.00
1241 111A0103 0005	1 MESA C/SILLA PARA TOMA DE MUESTRAS MCA. ROCHESTER	5,259.30
1241 111A0103 0007	1 MESA DE CONSEJO MOD. 8009 MCA NNAPOLIS TINTO CAOBA	3,265.08
1241 111A0103 0009	36 BANCAS TANDEM MCA. MOBILIARIO	98,100.75
1241 111A0103 0012	32 ARCHIVEROS METALICOS MCA. MOBILIARIO	72,496.00
1241 111A0103 0016	22 BANCOS GIRATORIOS METALICOS MOD. BAN-124 MCA. ROCHESTER	34,458.60
1241 111A0103 0017	1 LIBRERO CON 3 ENTREPAÑOS FEB. EN MADERA MELAMIIZADA	7,906.04
1241 111A0103 0021	2 PISARRONES PORCELANIZADOS METALICOS MCA. ESCO	4,580.36
1241 111A0103 0022	1 LIBRERO MODULAR CON ENTREPAÑOS MOD. LM MCA. EUROESPACIO	3,984.28
1241 111A0103 0023	2 BANQUILLOS GIRATORIOS CON REPALDO MOD. BAN-122 MCA ROCHESTER	3,344.20
1241 111A0103 0024	12 BUROS CLINICOS C/GAVETA MCA. ROCHESTER MOD. BUR. 404	8,073.00
1241 111A0103 0027	28 LOCKERS METALICOS MCA. GEBESA	36,386.00
1241 111A0103 0028	8 MESAS PUENTE P/ALIMENTOS MCA. ROCHESTER MOD. MBS-726	11,665.60
1241 111A0103 0030	2 ENFRIADORES Y CALENTADORES DE AGUA MCA. PURESAMOD. LOT. HC-50	5,332.54
1241 111A0103 0031	20 MAQUINAS DE ESCRIBIR MARCA .OLYMPIA MOD. CONFORTYPE	112,382.60
1241 111A0103 0033	1 RELOJ AUTOMATICO PARA CONTROL DE ASISTENCIA MCA. AMANO MOD. PIX.-300X	6,100.75
1241 111A0103 0034	60 MAQUINAS DE ESCRIBIR MECANICAS SELECTOR DE TACTO MOD. 563-0746 MCA. OLYMPIA	163,407.64
1241 111A0103 0035	2 REFRIGERADORES TIPO DOMESTICO DE 08 PIES MCA. MABE	14,950.00

INSTITUTO DE SALUD
SISTEMA CONTABLE 2021
RELACIÓN DE BIENES MUEBLES QUE COMPONEN SU PATRIMONIO

Página 4 de 100

Cuenta Pública al 31 de diciembre de 2021

Hora: 01:20:54p. m.

Fecha: 23/02/2022

Código	Descripción del Bien	Valor en Libros
1241 111A0103 0036	1 FAX TERMICO CON CENTRO DE MENSAJES 375 MC NO. DE SERIE F3K424941	2,298.85
1241 111A0103 0037	10 RELOJES CHECADORES MOD. 125QR4 ACROPINT NO. SERIE 0047259E1	28,115.36
1241 111A0103 0038	6 REFRIGERADORES VERTICALES CON P/CRISTAL MOD. STORGBB S/C MARCA KELVINATOR	484,473.15
1241 111A0103 0040	8 CONGELADORES PLASMA EN FORMA VERTICAL MCA.REVCO MODELO UFP 2330 A	1,140,225.00
1241 111A0103 0041	1 MAQ. DE ESCRIBIR ELECTROMECHANICA MOD. 6X -6750 MCA. BROTHER S/N F3E629403	1,281.68
1241 111A0103 0042	2 REFRIGERADORES PARA USO RUTINARIO VERTICAL MCA. TOR-REY MOD. R-16	37,030.00
1241 111A0103 0044	2 PLANTILLAS DE PROYECCION TIPO PARED PEGABLE MCA. DRAPER SLADE	5,131.44
1241 111A0103 0050	40 BIOMBOS DE CUATRO PUERTAS MARCA ROCHESTER MODELO. B10124	49,588.00
1241 111A0103 0051	56 OTES TIPO CAMPANA METALICA, MODELO BOT-107 MARCA ROCHESTER	71,806.00
1241 111A0103 0052	1 ENFRIADOR Y CALENTADOR DE AGUA MARCA PURESAM MOD. LOT. HC-50	2,556.46
1241 111A0103 0056	10 GABINETES UNIVERSALES METALICOS 2 PUERTAS, CERRADURA TRIPLE MCA. OFIK LINEA PRODUCTIVA	18,716.30
1241 111A0103 0062	1 CREDENZA EJECUTIVA PUERTAS CORREDIZAS, OFIK LINEA SQUADRA	1,750.88
1241 111A0103 0068	2 VITRINAS PARA MEDICAMENTOS C/ESTANTE ESTERIL MCA. PROMEDI	5,290.00
1241 111A0103 0070	3 BIOMBOS O CORTINAS PLEGABLES DE 4 PATAS, DE TUBO, TELA DE ALGODÓN MCA. DIMEDIC	3,576.20
1241 111A0103 0071	2 BANCAS TANDEM DE 4 LUGARES C/ASIENTO Y RESPALDO INTEGRAL MCA. DIMEDIC	2,875.00
1241 111A0103 0073	1 VITRINA PARA GUARDAR EQUIPOS E INSUMOS	2,530.00
1241 111A0103 0077	1 SILLA DE RUEDAS MOD. ECONOMICO MCA. EASY ROLL.	1,434.65
1241 111A0103 0078	8 MAQUINAS DE ESCRIBIR MECANICAS DE 15" MARCA OLIVETTI	23,778.41
1241 111A0103 0079	2 MESA DE LAMINA DE ACERO DE 1.50 X 70 X 90 CM. MCA. GARSAM	17,112.00
1241 111A0103 0080	1 MESA DE LAMINA DE ACERO DE 150 X 70 X 90 CM. MCA. GARSAM	9,829.05
1241 111A0103 0085	2 MESAS ALTAS METALICAS C/LAMINA DE ACERO DE 180 X 70 X 90 CM MCA. GARSAM	18,055.00
1241 111A0103 0086	2 MESAS ALTAS METALICAS C/LAMINA DE ACERO DE 2.30 MTS. MCA. GARSAM	14,782.10
1241 111A0103 0087	16 CARRO CONTENEDOR P/RECOLECCION DE ROPA SUCIA /LIMPIA, MCA. ROCHESTER MOD. CAR 098	17,284.50
1241 111A0103 0089	1 MESA DE MADERA FORRADA CON FORMAICA DE 195 X 62 X 75 CM. MCA. ROCHESTER MOD. MES 331	3,737.50
1241 111A0103 0090	4 VITRINA CONTRA MURO DE 90 X 60 X 20 CM. MCA, ROCHESTER MOD. VIT. 002	8,096.00
1241 111A0103 0096	6 MAQUINAS DE ESCRIBIR MECANICAS MCA. OLIMPIA	17,967.00
1241 111A0103 0097	1 MAQUINA DE ESCRIBIR ELECTRONICA PORTATIL MOD. SPLENDID MCA. OLIMPIA	2,183.00
1241 111A0103 0112	1 CARRO TANICO PARA ROPA SUCIA MCA. ROCHESTER	1,552.50
1241 111A0103 0116	3 ENFRIADORES Y CALENTADORES DE AGUA MCA. PURESAM	7,891.22
1241 111A0103 0117	3 MESAS LISAS CUBIERTA DE ACERO INOXIDABLE DE 150 CM.	30,549.75
1241 111A0103 0120	3 MAQUINAS DE ESCRIBIR MECANICA MODELO SGE-0746 MARCA OLIMPIA SERIE No. 7555924	8,983.53
1241 111A0103 0121	2 MAQUINAS DE ESCRIBIR ELECTRICA MODELO ORBITYPE MD, MARCA OLIMPIA	8,094.16

INSTITUTO DE SALUD
SISTEMA CONTABLE 2021
RELACIÓN DE BIENES MUEBLES QUE COMPONEN SU PATRIMONIO

Página 5 de 100

Cuenta Pública al 31 de diciembre de 2021

Hora: 01:20:54p. m.

Fecha: 23/02/2022

Código	Descripción del Bien	Valor en Libros
1241 111A0103 0124	1 CALCULADORA DE ALTA CAPACIDAD MODELO CPD-5314E, MARCA OLIMPIA	1,689.34
1241 111A0103 0126	1 REFRIGERADOR VERTICAL CON PUERTA DE CRISTAL ABATIBLES. FACTURA-7481.	110,235.55
1241 111A0103 0129	19 GABINETE METALICO UNIVERSAL 2 PUERTAS DE 87 CM. X 39 CM X 1.80 M.. FACTURA-10582.	3,479.90
1241 111A0103 0137	5 MAQUINA DE ESCRIBIR MECANICA PROFESIONAL DE 18". FACTURA-1321.	11,327.50
1241 111A0103 0141	1 FAX CON CENTRO DE MENSAJES 375 MC. NO. DE SERIE F3K424941	2,052.39
1241 111A0103 0152	54 NO BREAKS TRIPPLITE 550 USB	63,784.71
1241 111A0103 0153	4 COMPUTADORAS PENTIUM 4 MULTIMEDIA COMPAQ EVO D510C	70,725.00
1241 111A0103 0154	5 NO BREAKS SOLA BASIC MICRO SR INET 800	9,087.30
1241 111A0103 0155	1 IMPRESORA DE INYECCION DE TINTA COLOR MCA. HEWLT PCKARD DESKJET 5550	2,117.15
1241 111A0103 0156	1 IMPRESORA HP LESER JET 4200N	19,550.00
1241 111A0103 0157	1 IMPRESORA EPSON DE MATRIZ DE PUNTO MOD. 2180 BCW4009655	7,705.00
1241 111A0103 0158	1 SCANNER SCANJET ADF HP INTELLIGENT TECHNOLOGY MOD. HPC6270A	7,935.00
1241 111A0103 0159	1 EQUIPO DE COMPUTO HP BHPA733V PENTIUM 4	18,630.00
1241 111A0103 0160	1 IMPRESORA DE INYECCION DE TINTA EPSON MOD. C42UX	19,072.75
1241 111A0103 0161	1 NO BREAK 480 SOLA BASIC	3,423.49
1241 111A0103 0163	1 IMPRESORA H. MOD. 5550 S/N SMY33PIR4FP	2,300.00
1241 111A0103 0164	8 COMPUTADORAS THINKCENTRE M50 8188KSP	155,250.00
1241 111A0103 0165	7 VIDEO PROYECTORES MOD. TLP10U MCA. TOSHIBA	137,316.90
1241 111A0103 0166	6 COMPUTADORAS PORTATILES MCA. TOSHIBA MOD. A20-SP259	171,810.00
1241 111A0103 0167	3 COMPUTADORAS MCA. HP. MODELO EVO D530 SMALL FORM FACTOR N/PDG788	56,166.00
1241 111A0103 0168	6 IMPRESORAS HP DESKJET 6127 N/P C8954B	15,028.20
1241 111A0103 0169	1 IMPRESORA LASER MOD. LASER JET N/P Q1334	5,436.21
1241 111A0103 0170	24 UNIDADES DE RESPALDO DE ENERGIA SMARTS 50 USB MCA. TRIPPLITTE	1,840.00
1241 111A0103 0171	9 COMPUTADORAS MCA. IBM MOD. THINKCENTRE M-50 PENTIUM IV	157,837.50
1241 111A0103 0174	54 COMPUTADORA NETVISTA M42 No. DE PARTE 830524S. FACTURA-5128.	895,792.50
1241 111A0104 0011	3 VITRIN ACONTRAMURO DE 90 CM MCA. ROCHESTER MOD VIT 002	6,210.00
1241 111A0104 0012	1 REFRIGERADOR DE 9 PIES CUBICOS BLANCO MARCA OJEDA RVP-245	9,384.00
1241 111A0104 0013	3 REFRIGERADORES DE USO RUTINARIO VERTICAL CON CAPAC. DE 14 PIES CUBICOS MCA. TO	37,053.00
1241 111A0104 0014	2 CREDENZA DE MELAMINA DE 1.82 M. EJECUTIVA C/PUERTAS CORREDIZAS MCA. OFIK LINEA MILENIUM	3,712.84
1241 111A0104 0016	1 ESCRITORIO DE MELAMINA CON UN PEDESTAL MCA. OFIK LINEA MILENUM	1,864.64
1241 111A0104 0019	1 MESA PARA JUNTAS OVALADA MOD. 118 MCA. OFIK LINEA ITALIA	1,817.00
1241 111A0104 0023	1 FOTOCOPIADORA MULTIFUNCIONAL BANDEJAS TAMAÑO OFICIO Y CARTA, MCA. BROTHER MOD. DCP-1000	7,205.90
1241 111A0104 0024	4 ENFRIADOR Y CALENTADOR DE AGUA, DEPOSITO P/ALMACENAMIENTO, MARCA PURES A	4,319.40
1241 111A0104 0025	2 ENGARGOLADORA, PERFORADORA Y ENCUADERNADORA MANUAL, MCA. GBC KOMBO 500	5,664.90
1241 111A0104 0026	2 EXTINGUIDOR DE GAS BIOXIDO DE CARBON DE 9KG. MARCA SEFESO	3,220.00

INSTITUTO DE SALUD
SISTEMA CONTABLE 2021
RELACIÓN DE BIENES MUEBLES QUE COMPONEN SU PATRIMONIO

Página 6 de 100

Cuenta Pública al 31 de diciembre de 2021

Hora: 01:20:54p. m.

Fecha: 23/02/2022

Código	Descripción del Bien	Valor en Libros
1241 111A0104 0027	1 MAQUINA CALCULADORA ELECT. DE 14 DIGITOS, MARCA OLYMPIA, MOD. CPD-5314E	1,668.65
1241 111A0104 0028	1 MAQUINA DE ESCRIBIR ELECTRONICA PROFESIONAL, MCA. OLYMPIA MOD. COMFORTYPE MIDA SPELL CHECKER	6,358.35
1241 111A0104 0029	2 MAQUINA DE ESCRIBIR MECANICA MCA. OLYMPIA MOD. SG-30746	6,550.40
1241 111A0104 0030	1 REFRIGERADOR DE 11 PIES CUBICOS VERTICAL, MCA. ACROS MOD. ARH 11 NGR	5,130.15
1241 111A0104 0032	1 SILLA C/MESA P/TOMA DE MUESTRA DE LABORATORIO, DE TUBO CUADRADO DE 3/4 CAL. 18	2,173.50
1241 111A0104 0036	2 JGO. DE ANTECOMEDOR DE FORMAICA C/4 SILLAS, MCA. PROMEDIC	6,877.00
1241 111A0104 0037	14 CORTINA PLEGABLE ANTIBACTERIANA MCA. PROMEDIC	43,700.00
1241 111A0104 0038	3 MESA LISA DE ACERO INOX. DE 1.80 C/GAVETAS MCA. PROMEDIC	22,540.00
1241 111A0104 0040	1 ROTAFOLIO PEGABLE C/PIZARRON VERDE Y BLANCO, TUBULAR DE ALUMINIO 1.75X1 X.80 MTS. MCA. PROMEDIC	6,785.00
1241 111A0104 0043	2 CARRO TRANSP. DE ALIMENTO C/15 PORTACHAROLAS DE ACERO INOX. C/3 ENTREPAÑOS,120X70X90 CM. MCA. PROMEDIC	24,150.00
1241 111A0104 0044	2 BANCA EN REGADERA, CUBIERTA ,TUBO DE ACERO INOX. CAL. 18 DIM 120X45X30 MM. MCA. ROCHESTER MOD. BAN 001	4,945.00
1241 111A0104 0057	1 ESCRITORIO 2 GAV. DER. 152X75X75 NOVA	2,475.05
1241 111A0104 0060	1 ESCRITORIO 2 GAV. 120X75X75 L/NOVA	1,757.88
1241 111A0104 0066	1 MAQUINA DE ESCRIBIR ELECTRONICA MOD. COMFORTYPE MDA SPELL CHECKER MARCA OLYMPIA.	6,438.85
1241 111A0104 0067	2 MAQUINA DE ESCRIBIR ELECTRONICA MOD. COMFORTYPE MDA SPELL CHECKER , MARCA OLYMPIA.	10,946.05
1241 111A0104 0068	1 MAQUINA DE ESCRIBIR MECANICA MODELO SG3-0762 DE 24" MCA. OLYMPIA	4,107.92
1241 111A0104 0072	5 MAQUINAS DE ESCRIBIR MOD. SG3-1038, MARCA OLYMPIA,	13,607.38
1241 111A0104 0100	2 CREDENZAS DE MADERA MCA. DIMEDIC	10,350.00
1241 111A0104 0105	1 ESCRITORIO DE MADERA CON COMODA DERECHA	4,830.00
1241 111A0104 0110	2 MESAS DE CENTRO DIMENSIONES GENERALES 120X60X50	3,450.00
1241 111A0104 0113	1 SALA DE 6 PLAZAS CONSTITUIDAS POR 2 SILLONES FIJOS DE 3 LUGARES COLOR NEGRO	40,940.00
1241 111A0104 0118	2 SILLONES FIJOS DE 2 LUGARES ESTRUCTURA DE ACERO CROMADO COLOR NEGRO	4,370.00
1241 111A0104 0120	SILLON FIJO 3 LUGARES BONDEADO DE VINILO TIPO PIEL COLOR NEGRO	9,660.00
1241 111A0104 0121	REFRIGERADOR VERTICAL 20P3, MOD. RVP-500 MARCA OJEDA.	10,150.00
1241 111A0104 0122	4 ARCHIVEROS METALICOS DE 3 GAVETAS MARCA OFIMODUL LINEA GLOBAL ESTAMPADA	7,153.00
1241 111A0104 0125	IMPRESORA MOD. FS-1020 D LASSER MARCA KYOCERA MITA	262,740.50
1241 111A0104 0126	COMPUTADORA HP COMPAQ BUSSINES DESKTOP DC 7100 CMT	1,480,130.50
1241 111A0104 0128	ESTUFA INDUSTRIAL DE 6 QUEMADORES ABIERTOS Y SOLIDAS PARRILLAS SUPERIORES EN HIERRO GRIS MCA. CORIAT MOD. PC-6	7,475.00
1241 111A0104 0129	ESTUFON COMERCIAL DE TRIPLE SECCION CON DOBLE QUEMADORES CIRCULARES DE FIERRO FUNDIDO MCA. CORIAT, MOD. EC-3-D	8,280.00
1241 111A0104 0131	PIEZAS DE LICUADORAS DOMESTICAS DE 10 VELOCIDADES CAPACIDAD DE 5 LTS. MCA. OSTERIZER	2,212.80
1241 111A0104 0132	3 COMPUTADORAS COMPAQ BUSSINES DESK TOP DC 7100 CTM	78,361.95
1241 111A0104 0133	1 MOTOR SISTEMA DE EXTRACCION DE CAMPANA DE COCINA MONOFASICO DE 1 HP CON CAMPANA	17,250.00
1241 111A0104 0135	65 CONGELADOR HORIZONTAL P/CONGELAR REFRIGERANTES (ICE PACK) MOD. C-5.3 MCA. EQUITEC.	11,040.00

INSTITUTO DE SALUD
SISTEMA CONTABLE 2021
RELACIÓN DE BIENES MUEBLES QUE COMPONEN SU PATRIMONIO

Página 7 de 100

Cuenta Pública al 31 de diciembre de 2021

Hora: 01:20:54p. m.

Fecha: 23/02/2022

Código	Descripción del Bien	Valor en Libros
1241 111A0104 0153	1 IMPRESORA PORTATIL H.P. DESKJET 450 Cbl N/P C8112A	2,237.27
1241 111A0104 0154	4 COMPUTADORAS MARCA LANIX MODELO TITAN 2600, PROCESADOR INTEL PENTIUM IV A 2.8 GHZ., MEMORIA DDR SDRAM DE 256 MB EXPANDIBLE A 4 GB.	82,777.00
1241 111A0104 0155	1 IMPRESORA LASER MARCA KYOCERA MODELO F9 1020D, VELOCIDAD 21 PPM, RESOLUCION DE 2400 X 600 DPI .	6,612.50
1241 111A0104 0156	1 MULTIFUNCIONAL HP OFFICEJET PSC2175	3,176.47
1241 111A0105 0001	2 ESCRITORIO METALICO EMPRESARIAL MARCA DIMEDIC	5,290.00
1241 111A0105 0004	2 CARRO PARA ROPA SUCIA TANICO MARCA DIMEDIC	2,070.00
1241 111A0105 0005	2 MAQUINA DE ESCRIBIR MECANICA MARCA OLYMPIA MOD. SG-30746	6,550.40
1241 111A0105 0013	12 MESA ALTA DE 150 CM CON CAJONERA CENTRAL , ESMALTE ACRILICO COLOR ARENA MARCA DIMEDIC	136,620.00
1241 111A0105 0014	8 MESA ALTA DE 180CM CON CAJONERA CENTRAL MARCA DIMEDIC	95,680.00
1241 111A0105 0015	3 MESA ALTA DE 180CM CON RESPALDO DE ACERO INOX. TIPO AISI -304 MARCA DIMEDIC	34,155.00
1241 111A0105 0016	5 MESA ALTA DE 90CM CUBIERTA DE ACERO INOX. TIPO AISI-304 MARCA DIMEDIC	39,100.00
1241 111A0105 0017	6 MESA BAJA DE 150CM CON CUBIERTA DE ACERO INOX. TIPO AISI-304 COLOR ARENA MCA. DIMEDIC	52,440.00
1241 111A0105 0019	15 ANAQUEL GUARDA COMODO EN ACERO INOX. TIPO AISI-304 MARCA DIMEDIC	51,577.50
1241 111A0105 0020	32 BANCA PARA REGADERA CUB. DE MADERA DE PINO MCA. DIMEDIC	36,432.00
1241 111A0105 0021	33 BANCA VESTIDOR PARA BAÑOS, MADERA DE PINO MARCA DIMEDIC	72,105.00
1241 111A0105 0022	18 BANCA VESTIDOR PARA CONSULTORIO MADERA AGLOMERADA MARCA DIMEDIC	28,980.00
1241 111A0105 0044	1 MESA BAJA C/CUBIERTA DE MADERA MCA. PM STEELE	3,343.62
1241 111A0105 0045	1 MESA C/CUBIERTA MELAMINICA MCA. PM STEELE	3,343.63
1241 111A0105 0046	4 ARCHIVERO VERTICAL OFICIO 2 GAVETAS Y CAJA DE SEGURIDAD MCA. PM STEELE	40,181.00
1241 111A0105 0047	91 ARCHIVERO DE 4 GAVETAS MCA. PM STEELE	674,469.25
1241 111A0105 0049	1 MESA PARA COMEDOR 4 PERSONAS MCA. PM STEELE	2,438.00
1241 111A0105 0061	8 ARCHIVERO DE 2 GAVETAS CON CAJA FUERTE MCA. STRONG	47,334.08
1241 111A0105 0063	9 MAQUINA DE ESCRIBIR MECANICA MCA. OLYMPIA	30,625.65
1241 111A0105 0092	18 BANCA VESTIDOR PARA CONSULTORIO 45X30X45	31,050.00
1241 111A0105 0110	21 BANCA VESTIDOR PARA BAÑO 120*30*46 Y 3 CM DE ESPESOR, MARCA DIMEDIC	45,885.00
1241 111A0105 0113	3 VITRINA DE 60*75*90 CM MARCA DIMEDIC	6,555.00
1241 111A0105 0114	5 VITRINAS DE 75*90*120 CM MARCA DIMEDIC	10,350.00
1241 111A0105 0191	16 MAQUINA DE ESCRIBIR MECANICA MCA. OLYMPIA	54,445.60
1241 111A0105 0231	1 REFRIGERADOR DE 1 PUERTA DE 8p3, MARCA ACROS, MOD. ARMO8NP	3,188.95
1241 111A0105 0238	6 BASURERO PROFILE C/CENICERO	12,765.00
1241 111A0105 0245	1 MESA DE CENTRO 110X80X39 CAOBA MCE-001 MARCA EUROESPACIO	1,768.89
1241 111A0105 0248	1 ANAQUEL METALICO HECHIZO DE PTR CUADRADO DE 1 1/2" Y TRIPLAY DE 18 MM.	5,980.00
1241 111A0105 0257	1 REFRIGERADOR 11 PIES	3,999.00
1241 111A0105 0276	1 PROYECTOR ELECTRICO PORTATIL MCA OPTOMA	20,677.00
1241 111A0105 0277	4 TV A COLOR 21" MOD. KV-21FS120 MCA SONY	12,659.20
1241 111A0105 0295	2 SILLON FIJO BASE TIPO TRINEO, DIRECCION	8,613.50

INSTITUTO DE SALUD
SISTEMA CONTABLE 2021
RELACIÓN DE BIENES MUEBLES QUE COMPONEN SU PATRIMONIO

Página 8 de 100

Cuenta Pública al 31 de diciembre de 2021

Hora: 01:20:54p. m.

Fecha: 23/02/2022

Código	Descripción del Bien	Valor en Libros
1241 111A0105 0320	2 REFRIGERADORES VERTICALES DE 8 PIES CUBICOS MCA. IEM MOD. R108U04	14,380.10
1241 111A0105 0331	8 REFRIGERADOR DOMESTICO DE 11 PIES CON CONGELADOR INTEGRADO	69,000.00
1241 111A0105 0335	1 ESTUFA DE GAS DE 4 QUEMADORES MCA. SAN-SON	8,395.00
1241 111A0105 0341	1 TANQUE DE GAS FREON MCA. FULMINETA	1,380.00
1241 111A0105 0350	1 BASCULA ELECTRONICA, CAP. 20 KGS. PLATAFORMA DE 305 A 380 MM. MCA. TOR REY, MOD. EQB 20/40-W	9,315.00
1241 111A0105 0354	1 ESTUFA INDUSTRIAL DE GAS, 6 QUEMADORES, HORNO GRANDE, MCA. CORIAT, MOD. EC-6-H-GRIL	34,385.00
1241 111A0105 0358	1 TANQUE DE GAS FREON, MCA. FULMINETA	1,380.00
1241 111A0105 0360	1 BATIDORA CAP. DE 30 LTS. MOTOR 1 HP. MONOFASICO, 3 VELOCIDADES, MCA. PRACTIMEX, MOD. BAT-30, MAGNUM.	25,346.00
1241 111A0105 0372	1 UNIDAD DE RESPALDO DE ENERGIA MODELO OMNISTAR, MCA. TRIPP LITE	7,115.05
1241 111A0105 0384	1 IMPRESORA MARCA SAMSUNG MOD.2151N SERIE 2527B54X500106 16MB A 144MB TECNOLOGIA LASER,	6,102.99
1241 111A0105 0386	1 FAX/TELEFONO MODELO 275 MARCA BROTHER	1,738.83
1241 111A0105 0394	1 FAX, MAQUINA 375, MCA. BROTHER	2,434.85
1241 111A0105 0395	1 LASERJET 2420 30PPM 32MB 1200DP CON JETDIRECT 620N FAST ETHERNET	12,458.80
1241 111A0105 0398	1 IMPRESORA DE FORNATO AMPLIO HEWLETT PACKRD DESIGNJET 500 CON NUMERO DE PARTE C7770B	51,773.00
1241 111A0105 0400	1 136617 PC HP 5120	14,535.00
1241 111A0105 0401	1 136617 PC HP 5120	14,535.00
1241 111A0105 0412	1 IMPRESORA LASER JET H.P. MODELO 1320 SERIE:CNFC543151	5,600.50
1241 111A0105 0414	1 PIZARRON INTERACTIVO MODELO TS-600 MCA.POLYVISION SERIE:DO213359	20,428.31
1241 111A0105 0415	1 PIZARRON INTERACTIVO MODELO TS-800 MCA.POLYVISION SERIE:DO201927	25,331.63
1241 111A0105 0417	1 IMPRESORA LASER JET H.P. MODELO 2420 SERIE:Q5958A	12,259.00
1241 111A0105 0419	1 IMPRESORA LASER JET H.P. MODELO 1160	4,559.75
1241 111A0105 0423	5 IMPRESORAS MARCA KYOCERA MODELO FS-3830N SERIE: ABU571649,ABU5917458,ABU5917464,ABU5715729,ABU5716359.	23,916.56
1241 111A0105 0431	1 PIZARRON INTERACTIVO MOD. TS-800 MCA. POLYVISION	64,184.84
1241 111A0106 0001	1 ARCHIVERO DE 2 GAVETAS CON CAJA FUERTE MCA STRONG	5,911.00
1241 111A0106 0003	1 ANAQUEL METALICO TIPO ESQUELETO 7 ENTREPAÑOS MCA. OFIGMAN	3,226.58
1241 111A0106 0004	2 ANAQUEL PARA CARGAS PESADAS MCA OFIMAGEN	5,134.76
1241 111A0106 0005	15 ARCHIVERO DE CUATRO GAVETAS MCA OFIMAGEN	53,747.20
1241 111A0106 0006	2 BANCO GIRATORIO ACOJINADO MOD 10100 C/ASIENTO DE MADERA MCA OFIMAGEN	3,933.00
1241 111A0106 0011	1 ENGARGOLADORA PARARILLO PLASTICO 210 PB TAMAÑO ESTANDAR	2,556.44
1241 111A0106 0013	1 ARCHIVERO DE 2 GAVETAS CON CAJA FUERTE 45X71X107 CMS, MARCA STRONG	5,911.00
1241 111A0106 0017	5 VITRINA PARA INSTRUMENTAL ESTANTE GUARDA ESTERIL BASE DE TUBO CUADRADO DE ACERO INOXIDABLE	22,942.50
1241 111A0106 0018	2 MESA ALTA DE 180 CM CON CAJONERA CENTRAL	22,770.00
1241 111A0106 0019	1 MESA DE 150 CM CON FREGADERO IZQUIERDO Y TRAMPA PARA YESO	10,235.00
1241 111A0106 0029	5 VITRINA PARA INSTRUMENTAL ESTANTE	22,942.50

INSTITUTO DE SALUD
SISTEMA CONTABLE 2021
RELACIÓN DE BIENES MUEBLES QUE COMPONEN SU PATRIMONIO

Página 9 de 100

Cuenta Pública al 31 de diciembre de 2021

Hora: 01:20:54p. m.

Fecha: 23/02/2022

Código	Descripción del Bien	Valor en Libros
1241 111A0106 0037	16 CARRO ASEO FORMA TIJERA MARCA DIMEDIC	1,955.00
1241 111A0106 0038	5 CARRO CAJONERO MARCA DIMEDIC	14,375.00
1241 111A0106 0040	11 VITRINA 90.5 CM.MARCA DIMEDIC	11,385.00
1241 111A0106 0046	74 ANAQUEL PARA CARGAS PESADAS 90 X 45 X 220 CMS MARCA GEBESA	73,820.80
1241 111A0106 0047	27 ARCHIVERO DE 2 GAVETAS, MARCA STRONG	22,782.10
1241 111A0106 0048	111 ARCHIVERO DE 4 GAVETAS 46X70X135 CMS, MARCA GEBESA	135,771.63
1241 111A0106 0049	13 ARCHIVERO GUARDA VISIBLE DOBLE 101.3X80X220CMS MARCA GEBESA	10,991.70
1241 111A0106 0051	100 ESCRITORIO MODULAR DE 150 CM CON LATERAL IZQUIERDO MARCA GEBESA	147,573.75
1241 111A0106 0055	17 SOFA TRES PLAZAS MARCA MUEBLES ALBAR	8,278.54
1241 111A0106 0056	1 RELOJ DE PARED, ELECTRICO Y DE PILAS CON SEGUNDERO	2,645.00
1241 111A0106 0057	1 PARRILLA DE GAS DE 4 QUEMADORES TIPO DOMESTICO	7,475.00
1241 111A0106 0058	1 CONTENEDOR PARA TRANSPORTAR BASURA CON CAP. 7M3 LAMINA CAL 10 CON 4 TAPAS SUPERIORES PARA CARGA	20,240.00
1241 111A0106 0070	1 BANCO GIRATORIO PARA CIRUGIA MARCA ESCO	3,047.50
1241 111A0106 0090	5 ARCHIVERO DE 2 GAVETAS 50X71X107 CON CAJA FUERTE MARCA STRONG	11,688.60
1241 111A0106 0091	48 ARCHIVERO DE 4 GAVETAS 45X71X134 CMS CON CAJA FUERTE MARCA GEBESA	2,170.74
1241 111A0106 0106	17 SILLON CONFORTABLE 1 LUGAR MARCA MUEBLES ALBAR	39,047.22
1241 111A0106 0107	5 SILLON CONFORTABLE DE 2 PLAZAS MARCA ALBAR MUEBLES	9,365.56
1241 111A0106 0108	18 SILLON FIJO 3 LUGARES MARCA MUEBLES ALBAR	13,121.16
1241 111A0106 0435	2 NO BREAK CON REGULADOR INTEGRADO 120VTS.	8,288.63
1241 111A0107 0041	4 ANAQUEL DOBLE PARA LIBROS Y REVISTAS 270X66X200 CM.	207,599.15
1241 111A0107 0042	3 ANAQUEL PARA LIBROS Y REVISTAS 270X36X200 CM.	134,275.72
1241 111A0107 0046	1 ESCALERA DE TIJERA 5 PELDAÑOS	22,931.57
1241 111A0107 0047	2 MESA SENCILLA PARA GABINETE TIPO KARDEX 31.8X66 A 69X 71 A 74 CM.	20,694.83
1241 111A0107 0051	29 TARJETERO SENCILLO 7.62X12.7 CM. 3"X5") 16X48X13 CM. MARCA STRONGER	551,300.51
1241 111A0107 0052	1 TARJETERO TRIPLE 7.62X12.7 CM. 3"X5") 10 GABETAS MARCA STRONGER	33,207.98
1241 111A0107 0064	1 BOTE DE BASURA SOBRE CARRO PATIN MARCA ITAM	5,572.49
1241 111A0107 0065	1 CARRO PARA ROPA LIMPIA MARCA ITAM	12,753.50
1241 111A0107 0141	3 TARJETERO DOBLE, 7 GAVETAS PARA TARJETAS 5" X 6 " MCA. REMINGTON	37,572.98
1241 111A0107 0162	3 SILLONES DIRECTIVOS ORTOPEDICOS MARCA OFIMAGEN	119,887.50
1241 111A0107 0166	2 BANCOS CON ELEVACION NEUMATICA ESTRELLA DE 24" MARCA OFIMAGEN	14,680.90
1241 111A0107 0168	1 JUEGO DE SOFA DE 1,2 Y 3 PLAZAS MOD. MODN LINEA DISEÑO ITALIANO MARCA OFIMAGEN	54,771.05
1241 111A0107 0171	1 ARCHIVERO DE METAL CON CAJA FUERTE DE DOS GAVETAS MCA. STRONG	6,857.42
1241 111A0107 0173	1 SILLON DE TRABAJO PARA COMPUTO MCA. REQUIEZ	2,141.30
1241 111A0107 0176	1 CONGELADOR	3,399.00
1241 111A0107 0177	1 HIELERA TODO TERRENO 100 QTS	3,147.00
1241 111A0107 0185	1 MAQUINA DE ESCRIBIR ELECTRICA MOD. ORBITYPE MCA. OLYMPIA	5,009.40

INSTITUTO DE SALUD
SISTEMA CONTABLE 2021
RELACIÓN DE BIENES MUEBLES QUE COMPONEN SU PATRIMONIO

Página 10 de 100

Cuenta Pública al 31 de diciembre de 2021

Hora: 01:20:54p. m.

Fecha: 23/02/2022

Código	Descripción del Bien	Valor en Libros
1241 111A0107 0199	1 TARJETERO TRIPLE 7.62*12.7CM. 3**5" 10 GABETAS MARCA STRONGER	33,207.98
1241 111A0107 0206	1 REFRIGERADOR DE 7 PIES CUBICOS MOD. SPR-07, MCA. SUPERMATIC	3,663.90
1241 111A0107 0245	2 IMPRESORAS LASER MCA. SAMSUNG MODELO ML-2571N	6,295.10
1241 111A0107 0247	1 FAX 18400 MULTIFUNCIONAL MARCA BROTHER	2,457.55
1241 111A0107 0264	1 MULTIFUNCIONAL HP OJ 6310	2,999.00
1241 111A0108 0368	1-SWITCH 3COM BASELINE SWITCH 2024	2,242.50
1241 111A0111 0005	185 TORRE DE COMPUTO 80X60X160 CYBER 28MM COLOR ARENA LISO	412,675.80
1241 111A0111 0006	3 LOCKERS	6,875.68
1241 111A0111 0009	5 ARCHIVERO METALICO VERTICAL DE GAVETAS, COLOR ARENA	16,147.78
1241 111A0111 0010	5 GABINETE UNIVERSAL METALICO CON 2 PUERTAS DE 135 CM, COLOR ARENA	17,989.86
1241 111A0111 0013	363 VITRINA DOBLE ESMALTADA PARA GUARDAR INSUMOS MARCA PROMEDIC.	825,316.80
1241 111A0111 0014	485 ARCHIVEROS DE 4 GAVETAS MODELO LA-21, MARCA OFIMAGEN	1,024,167.00
1241 111A0112 0001	114 MODULO OPERATIVO INDIVIDUAL MOD. ESP-2310121	310,951.78
1241 111A0112 0002	14 MODULO SECRETARIAL MOD ESP-2310122	46,296.66
1241 111A0112 0004	2 ARCHIVERO METALICO VERTICAL MCA. PM LA PIEDAD	40,298.40
1241 111A0112 0005	1 GABINETE UNIVERSAL METALICO MODELO Ir-26 CON 4 ENTREPAÑOS, COLOR GRIS OSCURO, LINEA IRON MARCA OFIMAGEN	70,069.22
1241 111A0112 0006	16 SISTEMA DE PA COMPACTO DE 500 WATTS	322,944.00
1241 111A0112 0007	16 SISTEMA DE 2 MICROFONO INALAMBRICOS VHF MODELO: WR202	44,451.20
1241 111A0112 0008	MUEBLES DE OFICINA Y ESTANTERIA FACT. 15 CH 1419	858,096.08
1241 111A0112 0009	MUEBLES DE OFICINA Y ESTANTERIA FACT.88 CH4308	27,260.00
1241 111A0113 0002	1 ENFRIADOR DE PISO	2,998.50
1241 111A0113 0003	1 ENGARGOLADORA	3,352.56
1241 111A0113 0004	9 MESA DE TRABAJO PARA TALLER	179,974.01
1241 111A0113 0005	10 LOTE 7: JUEGO DE SALA CON 3 PIEZAS CONSTA DE ; SPFA, LOVESEAT Y SILLON, CAPACIDAD PARA 6 PERSONAS, MARCA MG MODELO CANCUN.	92,800.00
1241 111A0113 0007	1 SILLA SECRETARIAL CON SOPORTE LUMBAR, AJUSTABLE DE ALTURA, TAPIZADA EN TELA PLIANA COLOR NEGRO MARCA OFICE MAX.	11,310.00
1241 111A0113 0008	1 ARCHIVERO METALICO DE 4 GAVETAS, PORTAETIQUETAS DE IDENTIFICACION EN GAVETAS. MARCA OFICE MAX.	12,467.10
1241 111A0113 0009	1 LIBRERO DE 5 ENTREPAÑOS; LIBRERO CON 2 PUERTAS, 5 ENTREPAÑOS Y CHAPA DE SEGURIDAD CON LLAVE, MARCA OFICE MAX.	4,347.10
1241 111A0113 0010	10. MESA PARA JUNTAS OVALADA; CUBIERTA DE MELAMINA TERMUFUSIONADA DE 19 MM RESISTENTE A RAYADURAS Y QUEMADURAS COLOR CAOBA, MARCA OFICE MAX.	130,500.00
1241 111A0113 0013	3 ARCHIVERO DE 4GAVETAS	15,745.50
1241 111A0113 0014	1 ARCHIVERO DE 4GAVETAS	5,293.50
1241 111A0113 0016	1 GABINETE COMPLETO DE EQUIPO DE COMBATE DE INCENDIOS	20,764.00
1241 111A0113 0017	3 GABINETE DE ALMACENAMIENTO DE ALTA CAPACIDAD	82,128.00
1241 111A0113 0018	1 MESA DE TRABAJO CON CAJON Y GABINETES	32,190.00
1241 111A0113 0022	14 MODULO PENINSULAR SECRETARIAL C/LATERAL Y PEDESTAL DE 140X140X75 CM	76,912.92
1241 111A0113 0024	134 ARCHIVERO DE 4 GAVETAS 45X71X134CMS.	1,613,467.20
1241 111A0113 0026	104 SILLON FIJO RESPALDO BAJO MARCA: ERGO	443,955.20
1241 111A0113 0027	107 BANCA TANDEM DE 4 LUGARES	1,756,049.76

INSTITUTO DE SALUD
SISTEMA CONTABLE 2021
RELACIÓN DE BIENES MUEBLES QUE COMPONEN SU PATRIMONIO
Cuenta Pública al 31 de diciembre de 2021

Página 11 de 100

Hora: 01:20:54p. m.

Fecha: 23/02/2022

Código	Descripción del Bien	Valor en Libros
1241 111A0113 0028	120 BOTE SANITARIO CON TAPA DE PEDAL D ACERO, MARCA: SIMPLE-UMAN	528,960.00
1241 111A0113 0029	42 GAVINETE UNIVERSAL 92X50X182 CMS. MARCA CITASA	762,955.20
1241 111A0113 0030	125 ANAQUEL METALICO TIPO ESQUELETO CON 7 ENTREPAÑOS MARCA, E.M.A.S.A.	1,125,200.00
1241 111A0113 0031	13 BANCA VESTIDOR PARA BAÑOS 120X30X45, MARCA CITASA	66,713.92
1241 111A0113 0033	42 ANAQUEL PARA CARGAS PESADAS	1,753,920.00
1241 111A0113 0034	56 LOCKERS METALICO DE 2 PUERTAS, MARCA. E.M.A.S.A.	444,326.41
1241 111A0198 0007	1 MAQ. DE ESCRIBIR OLIVETTI L98 MECANICA	2,002.15
1241 111A0198 0008	MAQ. DE ESCRIBIR MOD. 5630746 MECANICA	23,130.75
1241 111A0198 0011	6 REFRIGERADORES	33,415.64
1241 111A0198 0012	16 MAQUINAS DE ESCRIBIR OLIVETTI L18 MECANICA	27,600.00
1241 111A0198 0015	8 ENFRIADORES Y CALENTADOR DE AGUA	23,800.95
1241 111A0198 0016	2 CALCULADORAS ELECTRICAS 12 DIGITOS	2,596.70
1241 111A0198 0017	4 MAQUINAS DE ESCRIBIR ELECTRICAS MCA. OLYMPIA	22,103.00
1241 111A0198 0019	4 ESTUFAS DE GAS CON 4 QUEMADORES	15,429.64
1241 111A0198 0023	1 LAVADORA AUTOMATICA	4,099.00
1241 111A0198 0025	4 MAQUINAS DE ESCRIBIR ET 1250 OLIVETTI	25,313.08
1241 111A0198 0026	11 EXTINTORES A BASE DE ARENA	31,422.60
1241 111A0198 0027	1 SECADORA DE ROPA	5,756.00
1241 111A0199 0005	MESA DE EXPLORACION UNIVERSAL ESGO	9,085.00
1241 111A0199 0006	VITRINA PARA INSTRUMENTAL ESTANTE MCA KERR	39,407.00
1241 111A0199 0021	MESA PASTEUR TUBULAR CROMADO MCA. SARZAM CLAVE 540110035	2,902.03
1241 111A0199 0026	ARCHIVERO METALICO CON 3 GABETAS GEBESA	3,675.40
1241 111A0199 0027	ARCHIVERO METALICO CON 4 GABETAS MCA. GEBESA	9,845.00
1241 111A0199 0030	MESA DE MADERA PARA SALA DE JUNTAS OFPLAN	4,140.00
1241 111A0199 0031	PANTALLA DE PROTECCION TIPO TRIPIE BRETTFORD	5,267.00
1241 111A0199 0032	PIZARRON DE CORCHO ESCO	2,990.00
1241 111A0199 0033	PIZARRON METALICO ESCO	1,380.00
1241 111A0199 0034	TERMO PARA SALA DE ESPERA N.T.E.	6,072.00
1241 111A0199 0036	CREDENZA DE MADERA DE 1.85 MTS. CLASICOS	4,659.80
1241 111A0199 0038	CAMA PARA HOSPITAL MTPLES POS. A.A.	170,436.09
1241 111A0199 0039	CAMA CAMILLA PARA TRASLADO M.I.	17,526.00
1241 111A0199 0042	REFRIGERADOR PARA USO RUTINARIO TORREY	13,731.00
1241 111A0199 0044	MESA DE 150 P/ATENCION DE R/NACIDOS	6,458.40
1241 111A0199 0045	LAVABO DOBLE PARA CIRUJANO VIDACERO	6,831.00
1241 111A0199 0046	MESA P/ATENCION DE R/NACIDO CIIASA	10,764.00
1241 111A0199 0055	BANQUETA DEALTURA TUBULAR LEYR CIFASA	7,728.00
1241 111A0199 0056	CAMA CAMILLA/RECUPERACION ART. ART. HULE	8,050.00
1241 111A0199 0057	CARRO PARA CURACIONES C/PORTA CUBETA LOYR/CIIASA	4,140.00
1241 111A0199 0058	CARRO PORTA EXPEDIENTE CIIASA 540102790	5,980.00
1241 111A0199 0066	MESA DE EXPLORACION PEDIATRICA MCA. LEYR/CIIASA CLAVE 540110020	1,897.50
1241 111A0199 0067	MESA PUENTE PARA ALIMENTOS MCA. LEYR/CIIASA CLAVE 540110110	18,354.00

INSTITUTO DE SALUD
SISTEMA CONTABLE 2021
RELACIÓN DE BIENES MUEBLES QUE COMPONEN SU PATRIMONIO
Cuenta Pública al 31 de diciembre de 2021

Página 12 de 100

Hora: 01:20:54p. m.

Fecha: 23/02/2022

Código	Descripción del Bien	Valor en Libros
1241 111A0199 0068	MESA RIÑÓN BASTIDOR DE CANAL MCA. CIIASA CLAVE 540110170	4,600.00
1241 111A0199 0074	MESA DE PASTEUR MCA. LEYR/CIIASA CLAVE 540110020	4,968.00
1241 111A0199 0075	ENFRIADOR Y CALENTADOR DE AGUA MCA. GRAL.ELECTRIC. CLAVE EG04	17,349.50
1241 111A0199 0076	ESTUFA MCA. MABE CLAVE ML1353	13,658.55
1241 111A0199 0077	EXTINGUIDOR A BASE DE AGUA MCA. EXAIN CLAVE PWA-61	31,422.60
1241 111A0199 0078	MAQUINA DE ESCRIBI ELECTRONICAS MCA. OLIVETTI CLAVE ET-1250	18,984.83
1241 111A0199 0079	MAQUINA DE ESCRIBIR MECANICA MCA. OLYMPIA CLAVE SG-3	12,600.22
1241 111A0199 0080	REFRIGERADOR MCA. MABE CLAVE RMT-25W	24,794.00
1241 111A0199 0082	MAQUINA CALCULADORA ELECTRONICA MCA. OLIVETTI CLAVE CA1200	1,677.85
1241 111A0199 0083	MAQUINA DE ESCRIBIR ELECTRONICA/PROF. MCA.OLIVETTI CLAVE ET-1250	6,328.27
1241 111A0199 0084	ANAQUEL GUARDA COMODOS MCA. PROMEDIC CLAVE 540100540	3,059.00
1241 111A0199 0088	CAMA PARA PREESCOLAR CON BARANDAL MCA.PROMEDIC CLAVE 540102070	11,363.49
1241 111A0199 0089	CUNA BACINETE ACRILICA MCA. PROMEDIC CLAVE 540104125	6,742.45
1241 111A0199 0096	LAMPARA DE PIE RODABLE DE BASE MCA. PROMEDICCLAVE 540108835	3,617.90
1241 111A0199 0098	MESA DE EXPLORACION UNIVERSAL MCA. PROMEDIC CLAVE 540109930.	4,637.49
1241 111A0199 0099	MESA DE GINECO-OBTETRICIA MCA. PROMEDIC CLAVE 540109975	91,730.21
1241 111A0199 0100	MESA DE MAYO CROMADA C/CHAROLA MCA. PROMEDICCLAVE 540109990	4,029.02
1241 111A0199 0103	VITRINA P/MEDICAMENTO MCA. PROMEDIC CLAVE 540115075	1,884.59
1241 111A0199 0104	MESA QUIRURGICA HIDRAULICA MCA. PROMEDIC CLAVE 54110005	30,282.42
1241 111A0199 0107	CARRO CAMILLA P/RECUPERACION MCA. PROMEDIC CLAVE 540102655	47,993.08
1241 111A0199 0108	CAMA P/TRABAJO DE PARTO MCA. PROMEDIC CLAVE 540102085	5,262.40
1241 111A0199 0110	MESA QUIRURGICA HIDRAULICA MCA. PROMEDIC CLAVE 540110140	30,282.42
1241 111A0199 0112	MESA DE PASTEUR C/2 ENTREPAÑOS MCA. ESGO CLAVE MES-603	13,064.00
1241 111A0199 0124	LAMPARA QUIRURGICA EMPOTRADA P/TECHO NORMA IMSS	52,054.75
1241 111A0199 0125	MESA RIÑÓN TUBULAR CORMADA 6 CARRETILLAS MCA.NAC.	1,474.30
1241 111A0199 0135	CONTADOR DE 8 TECLAS Y SUMA DE TODO MCA. CLAY ADAMS	14,490.00
1241 111A0199 0144	CRONOMETRO DIGITAL MCA. SPER SCIENTIFIC	1,265.00
1241 111A0199 0148	ARCHIVERO C/4 GABETAS CORREDERA SENCILLA	19,354.50
1241 111A0199 0149	ESCRITORIO METALICO 1 PEDESTAL MEDIDAS	22,676.85
1241 111A0199 0150	ESCRITORIO FAB. CON TAB. MAD. CAP. ENCIN	24,702.00
1241 111A0199 0151	ESCRITORIO METALICO 2/PED. DE 1.20X.75X.74	4,319.40
1241 111A0199 0152	ENFRIADOR CALENTADOR DE AGUA	6,451.50
1241 111A0199 0154	MAQUINA DE ESCRIBIR ELECTRICA MCA. OLYMPIA	22,103.00
1241 111A0199 0155	ANTECOMEDOR 7 PZAS. MCA. PRINCE QUEEN	2,148.20
1241 111A0199 0156	REFRIGERADOR MCA. ACROSS	5,078.40
1241 111A0199 0158	MAQ. DE ESCRIBIR MECANICA MCA. OLYMPIA	2,719.75
1241 111A0199 0159	MAQUINA DE ESCRIBIR MCA. OLYMPIA MOD. SG3-0746	7,810.80
1241 111A0199 0160	ANAQUEL METALICO TIPO ESQUELETO MCA. REMINGTON	23,615.25
1241 111A0199 0161	BANCA TANDEM CONCHA ANATOMICA	39,847.50
1241 111A0199 0162	ESCRITORIO SECRETARIAL METALICO EJECUTIVO MCA. NAPOLES MOD. 1003	17,108.55
1241 111A0199 0163	LOCKERS DE 2 PUERTAS CON ENTREPAÑOS MCA. CARSA MOD. L-2	5,980.00

INSTITUTO DE SALUD
SISTEMA CONTABLE 2021
RELACIÓN DE BIENES MUEBLES QUE COMPONEN SU PATRIMONIO

Página 13 de 100

Cuenta Pública al 31 de diciembre de 2021

Hora: 01:20:54p. m.

Fecha: 23/02/2022

Código	Descripción del Bien	Valor en Libros
1241 111A0199 0164	MESA DE TRABAJO METALICA PARA JUNTAS MCA. CARSA MOD. CA 04	1,335.61
1241 111A0199 0166	BURO ESTRUCTURA ENTREPAÑOSY CUERPO DE ACERO	4,333.20
1241 111A0199 0167	LOCKER CON ENTREPAÑOS Y 2 PUERTAS MCA. P.M. STEELE	2,585.20
1241 111A0199 0169	MAQ. DE ESCRIBIR MECANICA PROFESIONAL MCA. OLIVETTI	6,555.00
1241 111A0199 0178	MESA QUIRURGICA HIDRAULICA UNIVERSAL	43,700.00
1241 111A0199 0180	BANCA DE 4 PLAZAS ESTRUCTURA TUBULAR DE ACERO	8,914.80
1241 111A0199 0181	BANCA DE 4 PLAZAS ESTRUCTURA TUBULAR DE ACERO MOD. 24	8,176.50
1241 111A0199 0182	CREDENZA CON GABETAS LATERALES Y LIBRERO MOD. 12042	3,622.50
1241 111A0199 0183	ARCHIVERO MOD. 537	1,891.98
1241 111A0199 0184	ESCRITORIO MOD. 8309	1,366.20
1241 111A0199 0185	ARCHIVERO CON 3 GABETAS MOD. 533	2,944.00
1241 111A0199 0186	ESCITORIO SECRETARIAL 2 GAB. METALICO MOD. 509	2,875.00
1241 111A0199 0187	BANCA 3 PLAZAS MOD. 2-3	38,088.00
1241 111A0199 0188	CESTO METALICO PARA PAPELES MOD. 7564	6,292.80
1241 111A0199 0190	ARCHIVERO METALICO CON 3 GAVETAS TAM. OFICIOMCA. OFIK	2,050.04
1241 111A0199 0191	ARCHIVERO METALICO C/4 GAVETAS TAMAÑO OFICIOMCA. OFIK	13,083.26
1241 111A0199 0192	GABINETE KARDEX STANDAR METALICO MCA. OFIK	26,926.19
1241 111A0199 0193	RELOJ CONTROL DE ASISTENCIA AUTOMATICO MCA. LATHEM	4,315.10
1241 111A0199 0195	ANAQUEL METALICO TIPO ESQUELETO C/5 ENTREPAÑOS MCA. OFIK	20,442.03
1241 111A0199 0198	MAQUINA DE ESCRIBIR MECANICA MCA. OLIVETTI	29,602.15
1241 111A0199 0200	PIEZA DE MANO DE BAJA VELOCIDAD CON CONTRA ANGULO MCA. RODAS	19,741.68
1241 111A0199 0201	CHASIS CON PANTALLA HIGH PLUS P/UNIDAD DE RAYOS X MCA. KODAK	2,854.93
1241 111A0199 0202	CHASIS C/PANTALLA HIGH PLUS P/UNIDAD DE RAYOS X 11X14 MCA. KODAK	9,536.49
1241 111A0199 0203	CHASIS CON REJILLA DE 35X43 CM. P/PELICULA MCA. KODAK	4,960.04
1241 111A0199 0204	CHASIS DE ALUMINIO 14X14 CON PANTALLA HIGH SPECIAL	4,193.35
1241 111A0199 0205	ROTAFOLIO PLEGABLE MCA. ALFHER	19,872.00
1241 111A0199 0206	FRIGOBAR MARCA ACROSS	35,880.00
1241 111A0199 0207	TABLERO DE CORCHO 60X90 MCA. ALFHER	2,668.00
1241 111A0199 0208	BANCOS GIRATORIOS	4,119.30
1241 111A0199 0209	MESA DE EXPLORACION UNIVERSAL	5,099.10
1241 111A0199 0210	MESA DE MAYO CROMADA CON CHAROLA DE ACERO INOX.	3,436.20
1241 111A0199 0211	MESA DR. PASTEUR CROMADA	3,406.30
1241 111A0199 0212	ANAQUEL METALICO TIPO ESQUELETO DE 5 ENTREPAÑOS MCA. KIT	12,880.00
1241 111A0199 0214	MESA DE TRABAJO FABRICADA DE MADERA MCA. FACSA	13,340.00
1241 111A0199 0217	BANCA MEDIANA P/MARIMBA MCA. KUKULCAN	4,140.00
1241 111A0199 0218	ESTERILIZADOR PARA USOS GENERALES	158,392.62
1241 111A0199 0221	2 FAX MODELO 190 BROTHER	5,874.00
1241 111A0199 0223	42 IMPRESORAS LASER HP	235,897.20
1241 11581120 0002	1 ARCHIVERO DE 4 GAVETAS METALICAS MARCA WATSON PEDIDO PCF-263-20_FACT 122	8,129.63
1241 11581120 0003	1 CARRO PARA CURACIONES MARCA CIIASA PEDIDO PCF-263-20_FACT 122	7,598.00

INSTITUTO DE SALUD
SISTEMA CONTABLE 2021
RELACIÓN DE BIENES MUEBLES QUE COMPONEN SU PATRIMONIO

Página 14 de 100

Cuenta Pública al 31 de diciembre de 2021

Hora: 01:20:54p. m.

Fecha: 23/02/2022

Código	Descripción del Bien	Valor en Libros
1241 11581120 0004	1 ESCRITORIO PARA CONSULTORIO MARCA MEDICMAKE PEDIDO PCF-263-20_FACT 122	8,000.00
1241 11581120 0005	1 GABINETE UNIVERSAL MARCA HAIER PEDIDO PCF-263-20_FACT 122	8,128.11
1241 11581121 0002	2 LAVABO PARA CIRUJANO SENCILLO DE ACERO INOXIDABLE, MARCA: NACIONAL, PEDIDO: PCF-163-21, FACTURA No. 696	134,560.00
1241 11581121 0003	1 LAVABOPARA CIRUJANO SENCILLO, DE ACERO INOXIDABLE TIPO 304, MARCA: NACIONAL, PEDIDO: PCF-165-21, FACTURA No. 698	67,280.00
1241 11582220 0002	1 MUEBLE CREDENZA H 105 170 X 45 CM CON 2 GAVETAS Y 4 PUERTAS, FACTURA FA 02611	12,131.91
1241 11582220 0003	2 LIBRERO MILAN H 240 X 60 CM CON 2 GAVETAS, 2 PUERTAS, FACTURA FA 02611	21,674.88
1241 11582220 0004	2 LIBRERO MILAN H240 X 120 CM CON 4 GAVETAS, 4 PUERTAS, FACTURA FA 02611	34,082.49
1241 11582220 0005	2 LIBRERO MILAN H 220 X 45 CM CON 2 GAVETAS, 4 PUERTAS Y 2 CUBOS, FACTURA FA 02611	21,320.80
1241 11582220 0008	1 CONJUNTO EJECUTIVO DE 160 CMS DE FRENTE X 210 CMS DE FONDO X 75/180 CMS DE ALTO COLOR ENCINOPOL-NEGRO, MARCA OFIMAGEN, FACTURA No. 18190	13,183.61
1241 11582220 0010	27 MODULO INDIVIDUAL CON MAMPARAS DE 120X60X120 CM, COLOR CENIZO, MARCA OFIMAGEN, FACTURA No. 18190	180,725.48
1241 11582220 0014	10 MODULO PARA 1 USUARIO CON MAMPARAS DE 120X60X120, COLOR CENIZO, MARCA OFIMAGEN, FACTURA No. 18191	78,134.24
1241 11582220 0036	1 SOFA SKY DE 1 PLAZA TAPIZADO EN TECHNOLEATHER, COLOR PLUMBAGO, MARCA: TECHNOCHAIRS, FACTURA No. 18192	14,628.30
1241 11582220 0037	1 SOFA SKY DE 2 PLAZAS TAPIZADO EN TECHNOLEATHER, COLOR PLUMBAGO, MARCA: TECHNOCHAIRS, FACTURA No. 18192	19,149.91
1241 11582220 0038	1 SOFA SKY DE 3 PLAZAS TAPIZADO EN TECHNOLEATHER, COLOR PLUMBAGO, MARCA: TECHNOCHAIRS, FACTURA No. 18192	23,386.30
1241 11582220 0041	19 ESCRITORIO SECRETARIAL DE 120X60X75 CM, COLOR CENIZOM NARCA: OFIMAGEN, FACTURA No. 18192	135,862.49
1241 11582220 0042	1 RECEPCION CURVA DE 114 CMS DE FRENTE X 68 CMS DE FONDO X 107 CM DE ALTO, COLOR CENIZO, MARCA: OFIMAGEN, FACTURA No. 18192	14,290.35
1241 11582220 0044	1 MESA CIRCULAR DE 0.80 M, MARCA VECTOR, FACTURA No. 18192	17,511.17
1241 11582220 0046	1 MESA DE CONSEJO CON CUBIERTA DE CRISTAL DE 320 CM DE LARGO X 120 CM DE FONDO X 75 CM DE ALTO, COLOR CENIZO, MARCA: OFIMAGEN, FACTURA No. 18192	36,919.23
1241 11582220 0047	1 CONJUNTO DIRECTIVO ESCRITORIO Y CREDENZA, COLOR NOGAL TERRACOTA-ANTRACITA, MARCA: OFIMAGEN, FACTURA No. 18389	27,025.77
1241 11582220 0048	2 CONJUNTO EJECUTIVO DE 160 CM DE FRENTE X 210 CM DE FONDO X 75/180 CM DE ALTO, COLOR WENGUE-GRIS, MARCA: OFIMAGEN, FACTURA No. 18389	26,367.21
1241 11582220 0050	1 SILLON EJECUTIVO DE RESPALDO ALTO, COLOR CHOCOLATE, MARCA: OFFICHAIRS, FACTURA No. 18389	6,383.76
1241 11582220 0051	6 MODULO PARA 4 USUARIOS COM MAMPARAS, COLOR CENIZO, MARCA: OFIMAGEN, FACTURA No. 18389	63,704.53
1241 11582220 0053	4 SILLON EJECTUTIVO DE RESPALDO ALTO, COLOR NEGRO, MARCA: OFFICHAIRS, FACTURA No. 18389	27,288.95
1241 11582220 0058	4 SOFA DE 3 PLAZAS, TAPIZADO EN TELA, COLOR PLAZA, MARCA: OFFIHO, FACTURA No. 18389	28,163.18
1241 11582220 0060	1 SOFA DE 3 PLAZAS CAPITONADO, TAPIZADO EN VINIL, COLOR CHOCOLATE, MARCA: OFFIHO, FACTURA No. 18389	7,040.79
1241 11582220 0067	1 MESA DE JUNTAS RECTANGULAR, COLOR CENIZO, MARCA: OFIMAGEN, FACTURA No. 18389	8,335.54
1241 11582220 0069	28 ANAQUEL METALICO TIPO ESQUELETO, MARCA CHACHO, FACTURA No. A14241	243,600.00

INSTITUTO DE SALUD
SISTEMA CONTABLE 2021
RELACIÓN DE BIENES MUEBLES QUE COMPONEN SU PATRIMONIO

Página 15 de 100

Cuenta Pública al 31 de diciembre de 2021

Hora: 01:20:54p. m.

Fecha: 23/02/2022

Código	Descripción del Bien	Valor en Libros
1241 11583320 0002	1 MOBILIARIO PARA EL EQUIPAMIENTO PARA LA OPERACIÓN DE LAS UIES, COLOR CAOBA NEGRO, FACTURA No. 17550	11,000.00
1241 11583321 0004	2 SILLON INDIVIDUAL PARA OFICINA FORRADO EN TELA, MARCA: HOME TRENDS, FACTURA No. 714	17,677.40
1241 11583321 0007	18 ARCHIVERO DE 4 GAVETAS COLOR ROBLE GRIS, MARCA: KINDRA, PEDIDO: PCF-103-21, FACTURA: 714	235,848.58
1241 11583321 0010	1 SILLON DE REPOSO (REPOSET), PEDIDO: PFM-075-21, FACTURA: FA 3694	14,999.99
1241 11584821 0003	374 MOBILIARIO DE SALA DE PRIMEROS AUXILIOS Y MEDICOS, MARCA: NACIONAL, FACTURA No. 685	2,819,960.00
1241 11584821 0004	20 MOBILIARIO DE SALA DE PRIMEROS AUXILIOS Y MEDICOS, MARCA: NACIONAL, FACTURA No. 685	158,920.00
1241 11584821 0005	39 MOBILIARIO DE SALA DE PRIMEROS AUXILIOS Y MEDICOS, MARCA: NACIONAL, FACTURA No. 685	327,509.52
1241 11584821 0006	14 MOBILIARIO DE SALA DE PRIMEROS AUXILIOS Y MEDICOS, MARCA: NACIONAL, FACTURA No. 685	128,566.76
1241 11584821 0007	1 MOBILIARIO DE SALA DE PRIMEROS AUXILIOS Y MEDICOS, MARCA: NACIONAL, FACTURA No. 685	9,280.00
1241 11584821 0009	1 MOBILIARIO DE SALA DE PRIMEROS AUXILIOS Y MEDICOS, MARCA: NACIONAL, FACTURA No. 685	8,775.40
1241 11584821 0010	225 MOBILIARIO DE SALA DE PRIMEROS AUXILIOS Y MEDICOS, MARCA: NACIONAL, FACTURA No. 685	2,349,000.00
1241 11584821 0011	139 MOBILIARIO DE SALA DE PRIMEROS AUXILIOS Y MEDICOS, MARCA: NACIONAL, FACTURA No. 685	1,370,540.00
1241 11584821 0012	192 MOBILIARIO DE SALA DE PRIMEROS AUXILIOS Y MEDICOS, MARCA: NACIONAL, FACTURA No. 685	1,893,120.00
1241 11584821 0013	23 MOBILIARIO DE SALA DE PRIMEROS AUXILIOS Y MEDICOS, MARCA: NACIONAL, FACTURA No. 685	209,454.10
1241 11584821 0014	136 MOBILIARIO DE SALA DE PRIMEROS AUXILIOS Y MEDICOS, MARCA: NACIONAL, FACTURA No. 685	1,340,960.00
1241 11584821 0015	106 MOBILIARIO DE SALA DE PRIMEROS AUXILIOS Y MEDICOS, MARCA: NACIONAL, FACTURA No. 685	1,168,120.00
1241 11584821 0016	10 MOBILIARIO DE SALA DE PRIMEROS AUXILIOS Y MEDICOS, MARCA: NACIONAL, FACTURA No. 685	118,320.00
1241 11584821 0017	5 MOBILIARIO DE SALA DE PRIMEROS AUXILIOS Y MEDICOS, MARCA: NACIONAL, FACTURA No. 685	106,386.50
1241 11584821 0018	7 MOBILIARIO DE SALA DE PRIMEROS AUXILIOS Y MEDICOS, MARCA: NACIONAL, FACTURA No. 685	148,941.10
1241 11584821 0019	109 MOBILIARIO DE SALA DE PRIMEROS AUXILIOS Y MEDICOS, MARCA: NACIONAL, FACTURA No. 685	1,047,871.50
1241 11584821 0020	5 MOBILIARIO DE SALA DE PRIMEROS AUXILIOS Y MEDICOS, MARCA: NACIONAL, FACTURA No. 685	141,404.00
1241 11584821 0021	3 MOBILIARIO DE SALA DE PRIMEROS AUXILIOS Y MEDICOS, MARCA: NACIONAL, FACTURA No. 685	33,228.12
1241 11584821 0022	1 MOBILIARIO DE SALA DE PRIMEROS AUXILIOS Y MEDICOS, MARCA: NACIONAL, FACTURA No. 685	29,651.51
1241 11584821 0023	8 MOBILIARIO DE SALA DE PRIMEROS AUXILIOS Y MEDICOS, MARCA: NACIONAL, FACTURA No. 685	256,134.00
1241 11584821 0024	3 MOBILIARIO DE SALA DE PRIMEROS AUXILIOS Y MEDICOS, MARCA: NACIONAL, FACTURA No. 685	65,633.85
1241 11584821 0025	10 MOBILIARIO DE SALA DE PRIMEROS AUXILIOS Y MEDICOS, MARCA: NACIONAL, FACTURA No. 685	296,515.10
1241 11584821 0026	1 MOBILIARIO DE SALA DE PRIMEROS AUXILIOS Y MEDICOS, MARCA: NACIONAL, FACTURA No. 685	30,929.78
1241 11584821 0027	1 MOBILIARIO DE SALA DE PRIMEROS AUXILIOS Y MEDICOS, MARCA: NACIONAL, FACTURA No. 685	14,268.00

INSTITUTO DE SALUD
SISTEMA CONTABLE 2021
RELACIÓN DE BIENES MUEBLES QUE COMPONEN SU PATRIMONIO

Página 16 de 100

Cuenta Pública al 31 de diciembre de 2021

Hora: 01:20:54p. m.

Fecha: 23/02/2022

Código	Descripción del Bien	Valor en Libros
1241 11584821 0028	2 MOBILIARIO DE SALA DE PRIMEROS AUXILIOS Y MEDICOS, MARCA: NACIONAL, FACTURA No. 685	44,156.56
1241 11584821 0029	6 MOBILIARIO DE SALA DE PRIMEROS AUXILIOS Y MEDICOS, MARCA: NACIONAL, FACTURA No. 685	52,652.40
1241 11584A20 0002	20 MESA PUENTE 86X42X90 CM , FACTURA No. 004	180,960.00
1241 11593116 0003	5 NEGATOSCOPIO SENCILLO, MARCA HERLIS	14,343.40
1241 11593116 0013	23 MESA MAYO CON CHAROLA DE ACERO INOXIDABLE, MARCA HERLIS	59,896.60
1241 11593116 0020	105 ARCHIVERO TERMINADO EN LAMINA DE ACERO MCA. JNEERHMESH	472,584.00
1241 11593116 0021	45 CARRO DE CURACIONES MCA. SANE	216,630.00
1241 11593116 0022	1 CONJUNTO EJECUTIVO DE ESCRITORIO Y CREDENZA MCA. BYSAGA	18,560.00
1241 11593116 0023	1 LIBRERO CON DOS PUERTAS ABATIBLES MCA. BYSAGA	9,860.00
1241 11593116 0024	13 ESTANTE GUARDA ESTERIL MCA. BYSAGA	95,305.60
1241 11593117 0007	48 PIEZAS MESA MAYO ARQ.PORTA CUBETA CHAROLA Y CHAROLAS DE ACERO INOXIDABLE CON RODAJAS TIPO BOLA MARCA SM	124,999.93
1241 11593117 0008	111 PIEZAS BOTE SANITARIO CON PEDAL CON ZOCLO Y TAPA DE ACERO INOXIDABLE FABRICADO CON LAMINA DE ACERO INOXIDABLE CALIBRE 22 MARCA SM	149,998.96
1241 11593117 0009	09 PIEZAS CUBETA Y PORTA CUBETA RODABLE ARILLO DE LAMINA DE ACERO INOXIDABLE CON RODAJAS TIPO BOLA ACABADO CROMADO MARCA SM	10,283.40
1241 11593117 0010	06 PIEZAS CUBETA DE ACERO INOXIDABLE ASA DE ACERO INOXIDABLE CALIBRE 20 MARCA SM	7,447.20
1241 11593117 0011	27 PIEZAS PORTA VENOCCLISIS 2 GANCHOS BELIR INOX, PORTA SUERO TUBO REDONDO CON ANILLO EPOXY POLIESTER MARCA SM	74,999.81
1241 11593117 0017	100 GABINETE METALICO DE 2 PUERTAS	410,524.00
1241 11593117 0018	202 ARCHIVERO METALICO VERTICAL DE 4 GAVETAS, MARCA OFFICE DIMENSIONS	950,636.24
1241 11593117 0019	65 GABINETE METALICO DE 2 PUERTAS DE CRISTAL	332,891.00
1241 11593117 0020	74 MESA GINECOLOGICA TIPO PILCHER C/PIERNERAS DE ALUMINIO, MARCA ESGO	961,408.00
1241 11593117 0021	137 TANDEM LIGERO CONCHA PLASTICA 4 PLAZAS	397,300.00
1241 11593117 0022	89 CARRO P/CURACIONES CROM ESGO S/CUBETA NI PALLANG	361,340.00
1241 11593117 0023	1 CONJUNTO DIRECTIVO DE 180 CMS DE FRENTE	12,354.00
1241 11593117 0026	11 SILLON EJECUTIVO DE RESPALDO ALTO, LINEA LUXO	31,668.00
1241 11593117 0027	7 BANCA METALICA TIPO AEROPUERTO DE 3 PLAZAS, MARCA TECHNOCHAIRS	34,510.00
1241 11593117 0028	1 BANCA DE MADERA INFANTIL H45 150 X 50 CM	3,243.36
1241 11593117 0029	6 LIBRERO ALTO CON 2 PUERTAS INTERIORES DE 83 CM, LINEA ORION	30,693.60
1241 11593117 0030	2 SILLON PRO EJECUTIVO, RESPALDO RECLINABLE	6,948.40
1241 11593117 0031	2 MUEBLE DE 20 CUBOS Y/O CASILLEROS KUDOMI 16 MM	17,458.00
1241 11593117 0032	2 MESA EXP. PEDIATRICA DE MUEBLE MASCA ESGO	8,816.00
1241 11593117 0034	2 MODULO OPERATIVO ISLA H120 120 X 120	15,256.32
1241 11593117 0035	1 CREDENZA MULTIUSOS CREDENZA HEAVY 120 X 50 CM	16,385.00
1241 11593118 0014	13 GABINETE TERMINADO EN ACERO RESISTENTE CON DOS PUERTAS Y CHAPA DE FUERZA Y SEGURIDAD, FACTURA FED 18239	76,908.00
1241 11593118 0015	153 ARCHVERO DE 4 GAVETAS DE 45X71 X 134 CM COSTADOS Y RESPALDO DE LAMINA DE ACERO , FACTURA FED 18239	1,011,636.00
1241 11593118 0017	81 MESA PARA EXPLORACION Y/O TRATAMIENTO DISEÑADA PARA QUE EL PACIENTE ESTE ACOSTADO, FACTURA FED 18239	521,478.00

INSTITUTO DE SALUD
SISTEMA CONTABLE 2021
RELACIÓN DE BIENES MUEBLES QUE COMPONEN SU PATRIMONIO

Página 17 de 100

Cuenta Pública al 31 de diciembre de 2021

Hora: 01:20:54p. m.

Fecha: 23/02/2022

Código	Descripción del Bien	Valor en Libros
1241 11593118 0018	164 SILLA PARA ELEVACION CONTINUA AJUSTABLE, MARCA MEDIREGO, FACTURA FED 18239	1,247,974.40
1241 11593120 0005	10 ARCHIVERO METALICO VERTICAL DE 4 GAVETASPATA ARCHIVO SUSPENDIDO TAMAÑO OFICIO, MARCA: OFFICE, FACTURA No. B422	61,000.80
1241 11593120 0006	1 MESA CON 8 SILLAS, COLOR NEGRO, MARCA: OFIMAGEN, FACTURA No. B422	13,100.29
1241 11593120 0007	1 JUEGO DE SALA, PAPIZADO DE TELA COLOR PLATA, MARCA: OFIHO, FACTURA No. B422	19,492.96
1241 11593120 0008	1 ISLA DE CITAS, MODULO DE RECEPCION, MARCA: OFIMAGEN, FACTURA No. B422	27,375.98
1241 11593218 0002	3 CARROS PARA CHAROLAS EN AUTOSERVICIO, MARCA P. AZTECA, FACTURA A-136	17,057.99
1241 11593218 0004	15 CARROS PARA ROPA LIMPIA EN LAVANDERIA, MARCA P. AZTECA, FACTURA A-138	128,006.75
1241 11593218 0006	3 MODULO EJECUTIVO DE 1.80 X 2.40 CM CON CREDENZA SOBREPUESTA MODELO ESPEICIAL MARCA STEELE FACTURA COATZA 3726	81,477.24
1241 11593218 0012	2 CARRO CUNA CON BACINETE DE ACRILICO MARCA PROMEDIC FACTURA A3277	12,064.00
1241 11593218 0015	5 MESA PARA EXPLORACION PEDIATRICA MARCA PROMEDIC FACTURA A3280	45,820.00
1241 11593218 0016	4 MESA PARA REHIDRATAACION TIPO KARAM MARCA PROMEDIC FACTURA A3281	49,184.00
1241 11593218 0020	16 SILLA CAMA PARA DONADORES DE SANGRE MARCA PROMEDIC FACTURA A3285	98,368.00
1241 11593218 0021	4 SILLA CAMA PARA TOMA DE MUESTRAS MARCA PROMEDIC FACTURA A3286	24,592.00
1241 11593218 0027	8 MESA DE TRABAJO CON 3 GAVETAS Y SOPORTE METALICO FACTURA 3685	78,675.84
1241 11593218 0028	1 MESA DE TRABAJO 1.80X0.60 CM CON 3 GAVETAS Y SOPORTE METALICO FACTURA 3684	10,754.36
1241 11593218 0029	1 MESA DE TRABAJO TIPO ESTRADO FACTURA 3683	20,101.64
1241 11593218 0033	4 MESA DE TRABAJO FACTURA COATZA 3689	192,799.89
1241 11593218 0034	1 MESA CIRCULAR 1.20 CM SOPORTE CIRCULAR FACTURA 3678	11,661.48
1241 11593218 0035	2 MESA CIRCULAR 1.20 CM SOPORTE METALICO FACTURA 3677	13,752.96
1241 11593218 0036	1 MESA PARA SALA DE JUNTAS DE 5.25X2.10 CM TIPO CONSEJO, CONDUCTOS DE ACCESO A SISTEMA ELECTRICO, FACTURA COATZA 3695	76,678.32
1241 11593218 0037	1 MESA DE TRABAJO FACTURA COATZA 3692	35,718.72
1241 11593218 0038	1 MESA PARA SALA DE JUNTAS FACTURA COATZA 3694	42,422.36
1241 11593218 0040	1 MODULO EJECUTIVO FACTURA COATZA 3696	96,952.80
1241 11593218 0043	3 MODULO EJECUTIVO FACTURA COATZA 3697	177,681.84
1241 11593218 0048	75 MODULO PARA CONSULTORIO DE 3 GAVETAS FACTURA COATZA 3700	1,133,871.00
1241 11593218 0049	1 MODULO PARA OFICINA 3 GAVETAS FACTURA COATZA 3701	12,379.52
1241 11593218 0052	2 MESA PARA SALA DE JUNTAS FACTURA COATZA 3693	17,898.80
1241 11593218 0053	10 GABINETE UNIVERSAL FACT. COATZA 3674	81,258.00
1241 11593218 0054	24 MODULO SECRETARIAL 3 GAVETAS FACTURA COATZA 3702	350,867.52
1241 11593218 0059	17 MESA DE TRABAJO CON 3 GAVETAS Y SOPORTE METALICO DE 1.50 X 60 CM FACT. COATZA 3686	174,653.53
1241 11593218 0064	4 SILLON EJECUTIVO RESPALDO ALTO TAPIZADO FACTURA COATZA 3717	35,913.28
1241 11593218 0065	18 SILLON EJECUTIVO RESPALDO MEDIO TAPIZADO FACTURA COATZA 3718	140,772.96

INSTITUTO DE SALUD
SISTEMA CONTABLE 2021
RELACIÓN DE BIENES MUEBLES QUE COMPONEN SU PATRIMONIO

Página 18 de 100

Cuenta Pública al 31 de diciembre de 2021

Hora: 01:20:54p. m.

Fecha: 23/02/2022

Código	Descripción del Bien	Valor en Libros
1241 11593218 0066	4 MESA DE TRABAJO DOBLE DE 1.50 X 0.60 CM CON 3 GAVETAS FACT. COATZA 3688	89,088.00
1241 11593218 0067	6 SILLON RECLINABLE FACTURA COATZA 3719	68,020.08
1241 11593218 0068	100 BUTACA PARA AUDITORIO FACTURA COATZA 3720	1,030,428.00
1241 11593218 0069	1 LOTE 21:MESA MAYO MARCA HERLIS_FACTURA A527	231,218.74
1241 11593218 0070	1 LOTE 22: MESA PASTEUR MARCA HERLIS_FACTURA A528	259,872.48
1241 11593218 0071	1 LOTE 23: MESA RIÑON MARCA HERLIS_FACTURA A529	91,706.70
1241 11593218 0078	24 SILLON DE BASE DE TINEO RESPALDO MEDIO TAPIZADA EN PIEL S/MARCA, FACTURA 3838	175,703.25
1241 11593218 0079	26 SILLON DE DOS PLAZAS TAPIZADO EN TELA S/MARCA, FACTURA 3839	224,480.88
1241 11593218 0080	6 SILLON DE DOS PLAZAS EN TACTOPIEL S/MARCA, FACTURA 3840	61,062.17
1241 11593218 0081	10 SILLON DE TRES PLAZAS TAPIZADO EN TELA S/MARCA, FACTURA 3841	110,490.00
1241 11593218 0082	96 BANCA DE 3 PLAZAS PARA VISITAS DE ALUMINIO S/MARCA_FACTURA COATZA3844	604,016.64
1241 11593218 0083	96 BANCA DE 4 PLAZAS PARA VISITA DE ALUMINIO S/MARCA_FACTURA COATZA3845	783,974.40
1241 11593218 0086	10 LOTE 3: BAÑO DE ARTESA MARCA HERLIS_FACTURA A489	160,578.80
1241 11593218 0088	51 LOTE 5: CARRO PARA CURACIONES MARCA HERLIS_FACTURA A491	311,802.78
1241 11593218 0089	1 LOTE 18: MESA BAJA 210CM. DE ACERO INOXIDABLE MARCA HERLIS_FACTURA A504	6,997.70
1241 11593218 0092	1 SILLON DE UNA PLAZA EN TACTOPIEL, SIN MARCA, FACTURA 3848	7,868.27
1241 11593218 0093	7 SILLON DE UNA PLAZA TAPIZADO EN TELA, SIN MARCA, FACTURA 3842	46,730.60
1241 11593218 0094	10 ARCHIVERO DE 4 GAVETAS METALICO, SIN MARCA, FACTURA 3843	81,292.80
1241 11593218 0095	8 LOTE 6, CARRO PARA MEDICAMENTOS, MARCA HERLIS, FACTURA A 492	53,035.20
1241 11593218 0096	2 LOTE 7, MESA 180 CM PARA ENSAMBLE DE ACERO INOXIDABLE, MARCA HERLIS, FACTURA A 540	20,131.80
1241 11593218 0097	2 LOTE 17, MESA BAJA 150 CM DE ACERO INOXIDABLE, MARCA HERLIS, FACTURA A 503	11,432.03
1241 11593218 0098	6 LOTE 20: MESA LISA 120CM. RESPALDO Y ENTREPAÑOS DE ACERO INOXIDABLE MARCA HERLIS_FACTURA A544	46,484.10
1241 11593218 0099	2 LOTE 16: MESA ALTA LISA DE 90CM. DE ACERO INOXIDABLE MARCA HERLIS_FACTURA A545	11,818.96
1241 11593218 0100	1 LOTE 15: MESA ALTA LISA DE 90CM. CON CAMPANA DE ACERO INOXIDABLE MARCA HERLIS_FACTURA A546	6,373.19
1241 11593218 0101	1 LOTE 13: MESA ALTA 180CM. DE ACERO INOXIDABLE MARCA HERLIS_FACTURA A547	10,065.90
1241 11593218 0102	9 LOTE 12: MESA ALTA DE 180CM. CON CAJONERA CENTRAL DE ACERO INOXIDABLE MARCA HERLIS_FACTURA A548	95,173.65
1241 11593218 0103	6 LOTE 11: MESA ALTA LISA 150CM. DE ACERO INOXIDABLE MARCA HERLIS_FACTURA A549	48,323.14
1241 11593218 0104	7 LOTE 10: MESA ALTA 150CM. CON CAJONERA CENTRAL DE ACERO INOXIDABLE MARCA HERLIS_FACTURA A550	65,901.11
1241 11593218 0105	2 LOTE 8: MESA 180CM. PARA ENSAMBLE CON REPISA INTERMEDIA DE ACERO INOXIDABLE MARCA HERLIS_FACTURA A543	20,810.40
1241 11593218 0106	2 LOTE 14: MESA ALTA 130CM. CON CAJONERA CENTRAL DE ACERO INOXIDABLE MARCA HERLIS_FACTURA A500	27,637.23
1241 131A0103 0004	1 MAQUINA DE ESCRIBIR ELECTRICA MARCA. BROTHER	1,950.00
1241 131A0103 0009	1 GABINETE UNIVERSAL	1,615.75
1241 131A0103 0011	1 FAX MARCA PANASONIC	1,959.01
1241 131A0103 0014	1 ESTANTE	2,500.00

INSTITUTO DE SALUD
SISTEMA CONTABLE 2021
RELACIÓN DE BIENES MUEBLES QUE COMPONEN SU PATRIMONIO

Página 19 de 100

Cuenta Pública al 31 de diciembre de 2021

Hora: 01:20:54p. m.

Fecha: 23/02/2022

Código	Descripción del Bien	Valor en Libros
1241 131A0103 0017	1 ARCHIVERO VERTICAL DE 3 GAVETAS	3,042.27
1241 131A0103 0020	1 LIBRERO VERTICAL	4,197.50
1241 131A0103 0023	1 IMPRESORA MARCA H.P.	1,640.00
1241 131A0103 0024	1 NO-BREAK MCA. TRIP-LITE	2,197.00
1241 131A0103 0027	1 CEREBRO C.P.U. MCA. COMPAC	16,295.50
1241 131A0104 0001	2 EQ. DE COMPUTO HP COMPAQ BUSINESS DESKTOP	42,504.00
1241 131A0104 0002	2 UNIDAD DE RESP. ENERG. TRIPP LITE OMNISMART 500	3,967.50
1241 131A0105 0002	2 UNIDAD DE RESP. ENERG. TRIPP LITE OMNISMART 500	3,967.50
1241 13581819 0002	26 ARCHIVERO VERTICAL DE 4 GAVETAS DE 49.5X60X23X126 CONSTA DE 1 CUBIERTA Y 2 SOPORTES EN 28 MM, FRENTE Y RESPALDO EN 16 MM CON 4 GAVETAS ARCHIVERAS CON JALADERAS DE ARCO Y CERRADURA GENERAL, SISTEMA PORTA FOLDER COLGANTE, FABRICADO EN MELAMINA CON CANTOS EN PVC E 2MM SELLADO POR TERMI FUNDIDO (REPSS)	280,488.00
1241 13581819 0003	15 GAVETAS ARCHIVERAS CON JALADERAS DE ARCO Y CERRADURA GENERAL, SISTEMA PORTA FOLDER COLGANTE, FABRICADO EN MELAMINA CON CANTOS EN PVC DE 2MM SELLADO POR TERMO FUNDIDO (REPSS)	164,430.00
1241 13581819 0004	02 CREDENZA DE 150X60X86 CUBIERTA EN 28MM BASE, SOPORTES, ENTREPAÑOS; RESPALDO Y 2 PUERTAS EN 16MM; INCLUYE JALADERAS CUADRADAS, BISAGRAS BIDIMENSIONALES, NIVELADORES DE ALTURA Y CANTOS IMPERMEABILIZADOS CON PVC DE 2MM SELLADO POR TERMO FUNDIDO (REPSS)	22,272.00
1241 13581819 0005	03 CREDENZA ERGONÓMICA CON PUERTAS ABATIBLES MIDE 160X50X75, CUBIERTA Y SOPORTES DE 28MM; RESPLADO Y PUERTAS DE 16MM, CUENTA CON JALADERAS Y CERRADURA, FABRICADO EN MELAINA CON CATOS EN PVC DE 2MM SELLADO POR TERMO FUNDIDO (REPSS)	33,408.00
1241 13581819 0006	01 CREDENZA ERGONÓMICA CON PUERTAS ABATIBLES MIDE 83X35X180, CUBIERTA Y SOPORTES DE 28 MM; RESPALDO Y PUERTAS DE 16MM, CUENTA CON JALADERAS Y CERRADURA, FABRICADO EN MELAMINA CON CANTOS EN PVC DE 2MM SELLADO POR TERMO FUNDIDO (REPSS)	10,797.28
1241 13581819 0007	03 MODULO INDIVIDUAL DE 120X60X75 CONSTA DE: 1 CUBIERTA Y 1 SOPORTE EN 28MM; 1 PEDESTAL(1GAVETA ARCHIVERA + 1 GAVETA PAPELERA), 2 SOPORTES, 1 FALDÓN, 1 PUERTA, 2 ENTREPAÑOS Y 1 RESPLADO EM 16MM FABRICADO EN MELAMINA. INCLUYE 1 PASA CABLE, 2 PISTONES DE GASM CANALETAS CON NIVELADORES DE ALTURA Y CANTOS IMPERMEABILIZADOS (REPSS)	43,500.00
1241 13581819 0008	05 CREDENZA DE 180X50X75 CUBIERTA EN 28MM, SOPORTES, EMNTREPAÑOS, RESPALDOS 4 PUERTAS Y 1 BASE EN 16MM; INCLUYE JALADERAS CUADRADAS, BISAGRAS BIDIMENSIONALES, NIVELAORES DE ALTURA Y CANTOS IMPERMEABILIDAOS CON PVC ED 2 MM, SELLADO POR TERMI FUNDIDO (REPSS)	60,001.00
1241 13581819 0009	03 MODULO EJECUTIVO DE 160X160X75. CUBIERTA EN 28 MM, CUBIERTA, ENTREPAÑOS, RESPLADOS, SOPORTES, FRENTE, FALDÓN Y PEDESTAL EN 16 MM, BASE METÁLICA LA CAJONERA INCLUYE CERRADURA CON LLAVE SIMULTÁNEA PARA 2 GAVETAS, CON CORREDERAS EMBALINADAS DE 45 CMS JALADERAS CUADRADAS SATINADAS, CANALETAS CON NIVELADORES DE ALTURA, SISTEMA PORTA FOLDER COLGATE PARA GAVETA ARCHIVERA Y CANTOS IMPERMEABILIZADOS CON PVC DE 2MM SELLADO POR TERMI FUNDIDO, LADO DERECHO (REPSS)	39,125.64

INSTITUTO DE SALUD
SISTEMA CONTABLE 2021
RELACIÓN DE BIENES MUEBLES QUE COMPONEN SU PATRIMONIO

Página 20 de 100

Cuenta Pública al 31 de diciembre de 2021

Hora: 01:20:54p. m.

Fecha: 23/02/2022

Código	Descripción del Bien	Valor en Libros
1241 13581819 0010	04 MODULO EJECUTIVO DE 160X75, CUBIERTA EN 28 MM, CUBIERTA, ENTREPAÑOS, RESPLADOS, SOPORTES, FRENTE, FALDÓN Y PEDESTAL EN 16MM, BASE METÁLICA LA CAJONERA INCLUYE CERRADURA CON LLAVE SIMULTÁNEA PARA 2 GAVETAS CON CORREDERAS EMBALINADAS DE 45 CMS JALADERAS CUADRADAS SATINADAS CANALETAS CON NIVELADORES DE ALTURA, SISTEMA PORTA FOLDER COLGANTE PARA GAVETA ARCHIVERA Y CANTOS IMPERMEABILIZADOS CON PVC DE 2MM SELLADO POR TERMI FUNDIDO, LADO IZQUIERDO. (REPSS)	53,592.00
1241 13581819 0011	MODULO PARA UN USUARIO DE 120X60X120 QUE CONSTA DE: UNA CUBIERTA EN 28MM; 3 MAMPARAS Y 1 PEDESTAL EN 16MM, OASA CABLE, 2 JALADERAS CUADRADAS, 1 CERRADURA CON LLAVES SIMULTÁNEA PARA 2 CAJONES, 2 PARES DE CORREDERAS EMBALINADAS DE 45 CMS, 1 SISTEMA DE ARCHIVO COLGANTE EN CAJÓN ARCHIVERO, 1 PASA CABLE (REPSS)	32,134.32
1241 13581819 0012	03 JUEGOS DE OFICINA; QUE CONSTA DE : UN GABINETE DE 80X59X75CM QUE CONSTA DE: UNA CUBIERTA EN 28 MM; 2 SOPORTES, 2 ÚERTAS, 1 RESPLADO Y 2 ENTREPAÑOS EN 16 MM; INCLUYE; 2 PARES DE BISAGRAS BIDIMENSIONALES 2 JALADERAS DE ARCO Y UNA MESA DE CENTRO DE 100X50X45 CM QUE CONSTA DE 3 CUBIERTAS Y 3 SOPORTES EN 16MM; 4 BASES METÁLICAS; AMBOS INCLUYEN: CANALETAS CON NIVELADORES DE ALTURA Y CANTOS IMPERMEABILIZADOS CON PVC DE 2 MM SELLADO POR TERMO FUNDIDO (REPSS)	32,447.52
1241 13581819 0013	36 CONJUNTO DE ANAQUELES METÁLICOS FABRICADO EN ACERO DE ALTO CALIBRE, PINTURA EPÓXICA EN POLVO, ELECTROSTÁTICO, INCLUYE 8 POSTES DE 1.80X14, 08 ENTREPAÑOS DE 91.5X60, DOS BARRENOSES CADA ESQUINA, 32 ESCUADRAS DE REFUERZOS Y TORNILLOS GALVANIZADOS ANTIOXIDANTES CON RONDANAS PARA FIJAR LOS ENTREPAÑOS, CADA UNO CON CAPACIDAD DE CARGA DE 80 KG ESTRUCTURA REFORZADA (REPSS)	430,128.00
1241 13581819 0014	02 SILLÓN EJECUTIVO DE RESPALDO ALTO TAPIZADO EN LEATHER TOUCH A RAYAS HORIZONTALES, BRAZO EN ACERO CROMADO, ESTRUCTURA DE MADERA DOMADA MECANISMO DE RODILLA Y BASE DE 5 PUNTAS TERMINADA EN CROMO (REPSS)	18,792.00
1241 13581819 0015	01 SILLÓN EJECUTIVO DE RESPALDO ALTO TAPIZ DE ALTAR COSTURA EN LEATHER COLOR CAFÉ A RAYAS HORIZONTAL, BRAZO CROMADA, ESTRUCTURA DE MADERA DOMADA Y CONTRACHAPEADA DE 16MM CON MECANISMO DE RODILLA EN 5 POSICIONES Y BASE DE 5 PUNTAS TERMINADAS EN CROMO, PISTÓN DE ELEVACIÓN NEUMÁTICO TERMINADO EN CROMO ALTO DE 110X55X57 (REPSS)	10,172.04
1241 13581819 0016	20 SILLÓN PARA VISITANTE FABRICADO EN ESTRUCTURA DE MADERA DOMADA Y TAPIZADO EN LEATHER TOUCH COLOR CAFÉ, BRAZOS FABRICADOS EN ACERO Y TERMINADOS EN CROMO, BASE TRINEO CROMADO (REPSS)	197,200.00
1241 13581819 0017	05 ESCRITORIO DE 120X60X75 CONSTA DE UNA CUBIERTA EN 28 MM; PEDESTAL EN 16 MM, BASE CUBIERTA EN 28 MM; 1 PEDESTAL EN 16MM, BASE METÁLICA, INCLUYE 1 CERRADURA CON LLAVE SIMULTÁNEA PARA DOS GAVETAS, 2 PARES DE CORREDERAS EMBALINADAS (REPSS)	49,474.00
1241 13581819 0018	05 JUEGO DE 5 GABINETES CONLGANTES, CON PUERTA DE ELEVACIÓN NEUMÁTICA DE 80X35X40 CM FABRICADO TODO EN 16 MM; CON 1 CERRADURA SENCILLA, 2 PISTONES (REPSS)	93,641.00
1241 13581819 0019	10 SILLÓN PARA VISITANTE FABRICADO EN ESTRUCTURA DE MADERA DOMADA Y TAPIZADO EN LEATHER TOUCH, BRAZOS FABRICADOS EN ACERO Y TERMINADO EN CROMO, BASE TRINEO CROMADO (REPSS)	102,080.00
1241 13593216 0004	04 ESCRITORIO DE 200X90X75 CM QUE CONSTA DE 1 CUBIERTA EN 28 MM (REPSS)	16,953.63

INSTITUTO DE SALUD
SISTEMA CONTABLE 2021
RELACIÓN DE BIENES MUEBLES QUE COMPONEN SU PATRIMONIO

Página 21 de 100

Cuenta Pública al 31 de diciembre de 2021

Hora: 01:20:54p. m.

Fecha: 23/02/2022

Código	Descripción del Bien	Valor en Libros
1241 13593216 0023	04 LIBRERO ALTO IZQUIERDO DE 80 CMS DE FRENTE X 34 CMS DE FONDO X 178 CMS DE ALTO (REPSS)	51,846.71
1241 13593216 0024	16 SILLON EJECUTIVO DE RESPALDO ALTO TAPIZADO DE TECHNO LAETHER MECANISMO DE RODILLA MULTIPOSICIONES (REPSS)	55,695.78
1241 13593216 0025	BANCA DE TIPO AEROPUERTO DE 3 PLAZAS FABRICADA EN ACERO (REPSS)	3,654.75
1241 13593216 0026	19 SILLON DE VISITA CALEA BASE DE TRINEO CROMADA (REPSS)	65,035.63
1241 13593216 0027	08 LIBRERO ALTO CON DOS PUERTAS INFERIORES DE 83 CMS DE FRENTE X 35 CMS DE FONDO X 180 CMS DE ALTO (REPSS)	24,921.63
1241 13593216 0028	ARCHIVERO METALICO VERTICAL 2 GAVETAS DE 77 CMS DE ALTO X48 CMS, FRENTE X 70 CMS, FONDO, ACERO CAL 24, LAMINA ROLADA EN FRIO, PINTURAEPOXICA EN POLVO ELECTROSTATICO, GAVETAS TAMAÑO CARTA (REPSS)	8,463.94
1241 13593216 0029	06 LIBRERO ALTO ABIERTO CON 5 ENTREPAÑOS DE 83 CMS DE FRENTE X 35 CMS DE FONDO X 180 CMS DE ALTO SOPORTES DE 28 MM. DE ESPESOR, ENTREPAÑOS, RESPALDO Y PUERTAS DE 16 MM COLOR WENGUE MARCA GNN (REPSS)	17,317.38
1241 13593216 0030	08 MODULO EJECUTIVO DE 160 CMS. DE FRENTE X 160 CMS. DE FONDO X 75 CMS. DE ALTO CUBIERTA EN 28 MM CUBIERTA, ENTREPAÑOS, RESPALDOS SOPORTES, FRENTE, FALDON Y PEDESTAL EN 16 MM LADO IZQUIERDO COLOR WENGUE MARCA GNN (REPSS)	41,300.83
1241 13593216 0031	06 SILLON EJECUTIVO DE RESPALDO ALTO EN MALLA NEGRA Y PARTE SUPERIOR EN VINIL NEGRO, ASIENTO EN TELA BRAZOS FIJOS DE POLIPROPILENO NEGRO Y BASE CROMADA. COLOR NEGRO MARCA GNN (REPSS)	20,800.38
1241 13593216 0032	07 SILLA VISITANTE CON RESPALDO EN MALLA NEGRA, ASIENTO TAPIZADO EN TELA, BRAZOS FIJOS DE POLIPROPILENO NEGRO, BASE TIPO TRINEO CROMADO COLOR NEGRO MARCA GNN (REPSS)	22,336.50
1241 13593216 0033	31 MODULO INDIVIDUAL DE 120 CMS. DE LARGO X 16 CMS. X 60 CMS. DE FONDO X 75/178 CMS. DE ALTO COSTA DE: 1 CUBIERTA Y UN SOPORTE EN 28 MM; 1 PEDESTAL (1 GAVETA PAPELERA), 2 SOPORTES, 1 FALDON, 1 PUERTA, 2 ENTREPAÑOS Y UN RESPALDO EN 16 MM COLOR NOGAL URBANO MARCA GNN (REPSS)	161,838.70
1241 13593216 0034	34 SILLA OPERATIVA CON RESPALDO MEDIO EN MALLA NEGRA Y ASIENTO TAPIZADO EN TELA, BRAZOS FIJOS DE POLIPROPILENO NEGRO Y BASE CROMADA COLOR NEGRO MARCA GNN (REPSS)	114,202.46
1241 13593216 0035	02 ESCRITORIO RECTANGULAR SECRETARIAL DE 120 CMS DE LARGO X 60 CMS DE FONDO X 75 CMS DE ALTO CON CAJONERA DE DOS GAVETAS COLOR NOGAL URBANO MARCA GNN (REPSS)	6,958.84
1241 13593216 0036	MESA DE CONSEJO OVAL DE 300 CMS. DE LARGO X 120 CMS. DE FONDO X 75 CMS DE ALTO CON BASE RECTANGULAR, SE FORMA EN 2 PARTES EN CUBIERTA Y SOPORTES COLOR WENGUE MARCA GNN (REPSS)	4,270.62
1241 13593216 0037	02 CREDENZA ERGONOMICA CON PUERTAS ABATIBLES MIDE 160 CMS DE FRENTE X 50 CMS DE FONDO X 75 CMS DE ALTO COLOR WENGUE MARCA GNN (REPSS)	9,047.19
1241 13593216 0038	13 SILLON PARA VISITA FABRICADO EN ESTRUCTURA DE MADERA DOMADA Y TAPIZADO EN GREEN LEATHER BRAZOS FABRICADOS EN ACERO Y TERMINADOS EN CROMO, BASE DE TRINEO CROMADA COLOR NEGRO MARCA GNN (REPSS)	44,498.06
1241 13593216 0039	08 MESA MULTIUSOS CON RODAJAS DE 60 CMS DE FRENTE X 40 CMS DE FONDO X 75 CMS DE ALTO CUBIERTA Y SOPORTES EN 28 MM COLOR WENGUE MARCA GNN (REPSS)	25,759.89
1241 13593217 0004	02.- CAJA DE SEGURIDAD MANUAL RESISTENTE FUEGO Y AGUA MEDIDA EXTERIOR 0.42 CM. DE ANCHO X 0.45 DE ALTO (REPSS)	15,658.49
1241 13593217 0005	03.- SILLON VISITANTE BASE TRINEO CROMADO ASIENTO Y RESPALDO TAPIZADO 100% PEIL COLOR NEGRO MARCA VERSA (REPSS)	46,842.15

INSTITUTO DE SALUD
SISTEMA CONTABLE 2021
RELACIÓN DE BIENES MUEBLES QUE COMPONEN SU PATRIMONIO

Página 22 de 100

Cuenta Pública al 31 de diciembre de 2021

Hora: 01:20:54p. m.

Fecha: 23/02/2022

Código	Descripción del Bien	Valor en Libros
1241 13593217 0006	01.- RECEPCION CURVA DE 229X86X107 CM QUE CONSTA DE 1 FRENTE CURVO DE 12 MM FRENTE CON ALUMINIO MARCA OFIGIMAGEN (REPSS)	28,546.04
1241 13593217 0007	16.- SILLON PARA VISITANTE BRAZOS CON PAD TAPIZADO BASE DE TRINEO EN TUBO OVALADO COLOR NEGRO MARCA OFICHAIRS (REPSS)	112,597.20
1241 13593217 0008	01.- MESA DE JUNTAS OVAL DE 240 CM. DE LARGO X 120 CM DE FONDO X 75 DE ALTO BASE RECTANGULAR MARCA OFIMAGEN (REPSS)	5,604.78
1241 13593217 0009	05.- GABINETE PAPELERO DE 80 CM DE FRENTE X 59 CM DE FONDO X 75 CM DE ALTO CUBIERTA EN 28 MM SOPORTES, PUERTAS, RESPALDO Y ENTREPAÑOS (REPSS)	21,056.08
1241 13593217 0010	01.- SOFA DE 3 PLAZAS CAPITONADO COLOR NEGRO MARCA OFFIHO (REPSS)	7,600.50
1241 13593217 0011	CONJUNTO PRESIDENTE CON CUBIERTA CRISTAL DE 240/200 CM DE FRENTE X 225 CM DE FONDO X 75/180 CMS DE ALTO (REPSS)	44,055.15
1241 13593217 0012	01.- SILLON EJECUTIVO RESPALDO ALTO CON CABECERA ASIENTO Y RESPALDO TAPIZADO COLOR NEGRO MARCA VERSA (REPSS)	19,014.80
1241 13593217 0014	01.- SILLON EJECUTIVO DE RESPALDO ALTO BASE CROMADA BRAZO DE SOLERA DE ACERO TERMINADA EN CROMO CON PAD TAPIZADO COLOR NEGRO MARCA OFICHAIRS (REPSS)	7,849.32
1241 13593217 0015	01.- ESCRITORIO CURVO CON CUBIERTA DE CRISTAL DE 150 CM DE FRENTE X 70 CM DE FONDO X 75 CM DE ALTO MARCA OFFIMAGEN (REPSS)	15,516.90
1241 13593217 0016	02.- GABINETE MEDIO SIN CUBIERTA CON PUERTAS DE CRISTAL DE 80 CM DE FRENTE MARCA OFFIMAGEN (REPSS)	13,498.36
1241 13593217 0017	107.- SILLA OPERATIVA CON RESPALDO MEDIO EN MALLA NEGRA Y ASIENTO TAPIZADO EN TELA COLOR NEGRO MARCA KLAVE (REPSS)	335,744.68
1241 13593217 0018	03.- CONJUNTO ERGONOMICO PRESIDENTE DE 180 CM DE FRENTE X 240 CM DE FONDO X 75 CM DE ALTO MARCA OFIMAGEN (REPSS)	54,062.04
1241 13593217 0019	01.- RECEPCION CURVA DE 114 CM DE FRENTE X 68 CM DE FONDO X 107 CM DE ALTO COLOR NOGAL URBANO MARCA OFIMAGEN (REPSS)	12,886.17
1241 13593217 0020	01.- RECEPCION CON CURVA DE 180 CM DE FRENTE X 77 CM DE FONDO X 107 CM DE ALTO CON FRENTE DE 12 MM COLOR NOGAL URBANO (REPSS)	19,483.69
1241 13593217 0021	03.- LIBRERO SOBRE GABINETE DE 79 CM DE FRENTE X 40 CM DE FONDO X 107 CM MARCA OFIMAGEN (REPSS)	8,895.61
1241 13593217 0022	06.- CONJUNTO EJECUTIVO DE 180X220X180 CM FORMADO POR 1 LIBRERO SOBRE CREDENZA CON 2 PUERTAS MARCA OFIMAGEN (REPSS)	79,665.48
1241 13593218 0107	100 ESCRITORIOS DE 120X60X75 CM: 1 CUBIERTA EN 28 MM; 1 PEDESTAL EN 16MM; BASE METÁLICA; 1 CERRADURA CON LLAVE, 2 GAVETAS, ETC. (REPSS)	656,877.84
1241 13593218 0108	2 CARRO TRANSPORTADOR DE LIBROS METÁLICOS EN CAL. 20 DE 88CMS DE FRENTE X 51CM DE FONDOX 94.5CM ALTURA, RUEDAS, 4 COMPARTIMENTOS INCLINADOS, DE ACERO CAL. 20 PINTURA EPOXICA EN POLVO ELECTROSTÁTICO (REPSS)	12,264.08
1241 13593218 0109	4 MÓDULO INDIVIDUAL DE 120CMS DE LARGO X60CM DE FONDOX 75/178CM DE ALTO, 1 CUBIERTA Y 1 GAVETA PAPELERA, 2 SOPORTES, 1 FALDÓN, 1 PUERTA, 2 ENTREPAÑOS Y 1 RESPALDO 16MM DE MELAMINA, MARCA OFIIMAGENCOLOR NOGAL URBANO (REPSS)	35,434.70
1241 13593218 0110	2 ESCRITORIOS DE 140 CMS DE FRENTE X 60CM DE FONDO X75 DE ALTO, FALDÓN Y PEDESTAL, BASE METÁLICA, LA CAJONERA INCLUYE CERRADURA CON LLAVE SIMULTANEA PARA 2 GAVETAS, CORREDERAS SENCILLAS, MARCA OFIMAGEN COLOR NOGAL URBANO (REPSS)	15,032.86
1241 13593218 0111	1 ESCRITORIO CRISTAL TEMPLADO RESTIRADOR DE 104X61X112 CM CON UNA CAPACIDAD DE PESO DE 45 KG, TPA DE CRISTAL QUE SE INCLINA POR EL DIBUJO Y A LECTURA, DIMENSIONES DEL AREA DE TRBAJO DE 89X60 CM, MARCAOFIMAGEN ESTRUCTURA AABADO EN COLOR GRIS (REPSS)	17,192.61

INSTITUTO DE SALUD
SISTEMA CONTABLE 2021
RELACIÓN DE BIENES MUEBLES QUE COMPONEN SU PATRIMONIO

Página 23 de 100

Cuenta Pública al 31 de diciembre de 2021

Hora: 01:20:54p. m.

Fecha: 23/02/2022

Código	Descripción del Bien	Valor en Libros
1241 13593218 0112	1 MESA DE TRABAJO DE 180X120 CM FABRICADA EN ESTRUCTURA TUBULAR CUADRADA DE 2 EN COLOR NEGRO CUBIERTA EN OANEK DE MADERA CON RECUBRIMIENTO DE HULE ANTIDERRAPANTE SUJETADO EN ANGULO DE ALUMINIO, MARCA OFIMAGEN (REPSS)	6,712.82
1241 13593218 0113	4 ARCHIVEROS VERTICAL DE 4 GAVETAS DE 49.5 CMSX60 CONSTA DE 01 CUBIERTA Y 2 SOPORTES, FRENTE Y RESPALDOS CON 4 GAVETSA ARCHIVERA CON JALADERAS Y CERRADURAS CON PORTAFOLDER COLGANTE MARCA OFIMAGE (REPSS)	30,183.20
1241 13593218 0114	3 GABINETE PAPELERO ERGONOMICO CON 2 PUERTAS ABATIBLES CON CERRADURAS Y 5 ENTREPAÑOS 81X36X180 MARCA OFIMAGEN (REPSS)	23,316.00
1241 13593218 0115	4 SOFA DE 2 PLAZAS COLOR GRIS RESPLADO, ASIENTOS Y BRAZO CON BASE Y ARMAZON EN MADERA DE PINO NATURAL MARCA OFIMAGEN (REPSS)	28,953.60
1241 13593218 0116	3 CREDENZA DE 150 CMSX50X75 MARCA OFIMAGEN (REPSS)	24,012.00
1241 13593218 0117	2 CREDENZA ERGONOMICA CON PUERTAS ABATIBLES 160X50X75 COLOE WENGUE MARCA GNN (REPSS)	15,149.60
1241 13593218 0118	8 MODULO INDIVIDUAL DE 120C160C60C75/178, 1 CUBIERTAY UN SOPORTE, 1 FALDO, 1 PUERTA, 2 ENTREPAÑOS Y 1 RESPALDO EN 16MM COLOR NOGAL URBANO MARCA OFIMAGEN (REPSS)	72,755.20
1241 13593218 0119	1 CREDENZA DE 180X50X5 CON 4 PUERTAS Y 1 BASE MARCA OFIMAGEN (REPSS)	9,976.00
1241 13593218 0120	3 MODULO EJECUTIVO 160X160X75, LADO DERECHO MARCA OFIMAGEN (REPSS)	35,704.80
1241 13593218 0121	2 MODULO EJECUTIVO DE 160X75 MARCA OFIMAGEN (REPSS)	23,803.20
1241 13593218 0122	4 MODULO PARA 1 USUARIO 120X60X120 MARCA OFIMAGEN (REPSS)	32,340.80
1241 13593218 0123	1 JUEGO DE OFICINA QUE CONSTA DE 1 GABINETE, 1 CUBIERTA, 2 SOPORTE, 2 PUERTAS, 1 RESPALDO Y 2 ENYTREPAÑOS MARCA OFIMAGEN (REPSS)	7,018.58
1241 13593218 0124	9 CONJUNTO DE ANAQUEES METÁLICOS DE ACERO DE ALTO CALIBRE INCLUYE 8 POSTES, 32 ESCUADRAS Y TORNILLOS, MARCA OFIMAGEN (REPSS)	71,722.80
1241 13593218 0125	2 SILLÓN EJECUTIVO DE RESPALDO ALTO TAPIZADO EN KEATHER TOUCH A RAYAS HORIZONTALES MARCA OFICHAIRS (REPSS)	12,574.40
1241 13593218 0126	5 SILLÓN PARA VISITANTE FABRICADO EN ESTRUCTURA DE MADERA TAPIZADO EN LEATHER TOUCH MARCA OFICHAIRS (REPSS)	29,261.00
1241 13593218 0127	4 ESCRITORIOS DE 120X60X75 CONSTA DE 1 CUBIERTA, 1 PEDESTAL, BASE METÁLICA MARCA OFIMAGEN (REPSS)	27,835.36
1241 13593218 0128	1 GABINETE COLGANTES CON PUERTA DE ELEVACIÓN NEUMÁTICA MARCA OFIMAGEN (REPSS)	12,348.20
1241 13593219 0010	20 SILLONES EJECUTIVOS CON TAPIZ DE ALTA COSTURA EN LEATHER COLOR CAFÉ RAYAS HORIZONTALES CON BRAZO CROMADOS ESTRUCTURA DE MADERA DOMADA Y CONTRACHAOEADA DE 16 MM CON MECANISMO DE RODILLA EN 5 POSICIONES Y BASE DE 5 PUNTAS TERMINADAS EN CROMO, PISTÓN DE ELEVACIÓN NEÚMATICO TERMINADO EN CROMO (REPSS)	212,280.00
1241 13593219 0011	01 MESA DE CONSEJO CON 2 MNIPOINTS GIRATORIOS CON MEDIDAS DE 300x150x75 CUBIERTA DE MELAMINA DE 25 MM CON SISTEMA GIRATORIO PARA OCULTAR CONTACTOS FUERA DE USO CUERPO GIRATORIO Y GABINETE DE ALUMINIO 2907x10.3x2 INCLUYE CONTACTOS PARA VIDEO Y ELÉCTRICOS (REPSS)	100,398.00
1241 13593219 0012	01 MESA DE CONSEJO CON 2 MINIPOINTS GIRATORIOS CON MEDIDAS DE 360x150x75 CON CUBIERTA DE MELAMINA DE 25 MM CON SISTEMA GIRATORIO PARA OCULTAR CONTACTOS FUERA DE USO CUERPO GIRATORIO Y GABINETE DE ALUMINIO 29.7x10.3x2 INCLUYE CONTACTOS PARA VIDEO Y ELÉCTRICOS (REPSS)	112,868.00

INSTITUTO DE SALUD
SISTEMA CONTABLE 2021
RELACIÓN DE BIENES MUEBLES QUE COMPONEN SU PATRIMONIO

Página 24 de 100

Cuenta Pública al 31 de diciembre de 2021

Hora: 01:20:54p. m.

Fecha: 23/02/2022

Código	Descripción del Bien	Valor en Libros
1241 13593219 0013	01 MODÚLO EN L EJECUTIVO CON MEDIDAS DE 150x150x75 CM CON UNA CAJONERA DE 2 GAVETAS (ARCHIVERA Y 1 PAPELERÍA) JALADERAS TIPO ARCO Y CERRADURA CAJONERA Y FALDÓN EN 16 MM FABRICADO EN MELAMINA CON CANTOS EN PVC DE 2 MM SELLADO POR TERMOFUNDIDO COLOR CAOBA (REPSS)	12,101.12
1241 13593219 0014	01 CREDENZA CON DOS PUERTAS DE 150 CMS DE LARGO X 50 CMS DE FONDO X 75 CMS DE ALTO CUBIERTA EN 28 MM BASE, SOPORTES, ENTREPAÑOS; RESPLADO Y 2 PUERTAS EN 16 MM; INCLUYE JALADERAS CUADRADAS, BISAGRAS BIDIMENSIONALES, NIVELADORES DE ALTURA Y CANTOS IMPERMEABILIZADOS CON PVC DE 2 MM SELLADO POR TERMO FUNDIDO, COLOR CAOBA (REPSS)	9,860.00
1241 13593219 0015	01 ESCRITORIO DE 80x60x75 CMS CUBIERTA DE MELAMINA, BASE METÁLICA EN COLOR MATE CON PAÑO PROTECTOR (REPSS)	11,083.80
1241 14009Z00 0003	PASA CHASSIS DE PARED MCA REQUENA	12,203.75
1241 14009Z00 0004	ESTUFA ACROS ACE 2210	2,167.41
1241 14009Z00 0005	BASCULA CON ANTIMETRO	5,060.00
1241 14009Z00 0007	ARCHIVERO C/4 GABETAS	5,397.00
1241 14009Z00 0008	PENINSULA PRINTAFORM MOD. PS-150N	2,096.45
1241 14009Z00 0009	MODULO P. COMPUTADORA VERTICAL MCA. IMESA MOD. 66-90	2,988.00
1241 14009Z00 0010	MESA METALICA DE TRABAJO DE 1.50 X.76 X .76 M.	3,335.00
1241 14009Z00 0012	BIOMBO DE 1.84 X 1.77 MTS	2,001.00
1241 14009Z00 0013	BANCO GIRATORIO CON RESPALDO TUBULAR CROMADO	1,918.20
1241 14009Z00 0014	MESA CON TARJA	7,341.60
1241 14009Z00 0015	ANAQUEL METALICO T/ESQ. C/5 ENTREPAÑOS	6,507.39
1241 14009Z00 0016	ARCHIVERO METALICO C/3 GAVETAS T/O MCA. PM STEELE MOD. 533	9,119.96
1241 14009Z00 0017	BANCA SIN BRAZOS DE 4 PLAZAS MCA. PM STEELE MOD Z4	6,094.08
1241 14009Z00 0018	BOTE TIPO CAMPANA MET. PARA BASURA	8,970.00
1241 14009Z00 0019	BURO DE MADERA CON CAJONES	4,025.00
1241 14009Z00 0021	BIOMBO DE 4 PATAS .90 MTS.DE ANILLO X 2 MTS.DE ALTO	3,220.00
1241 14009Z00 0022	CARRO CONTENEDOR INCLINABLE P/RECOLECCION DE ROPA	1,725.00
1241 14009Z00 0024	BANCO GIRATORIO S/RESPALDO TUBULAR CROMADO	2,688.70
1241 14009Z00 0025	BIOMBO 2 HOJAS	2,879.60
1241 14009Z00 0026	MESA RIÑON	1,520.30
1241 14009Z00 0027	MESA PASTEUR	1,598.50
1241 14009Z00 0029	1 BANCO GIRATORIO C/RESPALDO TUBULAR CROMADO	4,595.40
1241 14009Z00 0030	REFRIGERADOR ACROS MOD. ART-09N	3,500.37
1241 14009Z00 0031	CALCULADORA MARCA OLYMPIA CPD 3534	6,325.00
1241 14009Z00 0032	1 REFRIGERADOR MABE RQM-75YL0	5,134.75
1241 14009Z00 0033	2 REFRIGERADORES DE 8 PIES CUBICOS	16,215.00
1241 14009Z00 0034	1 ESTUFA DE 4 QUEMADORES CON HORNO	3,835.25
1241 14009Z00 0036	1 LAVADORA DE 10 KGS	4,887.96
1241 14009Z00 0037	1 SECADORA DE GAS	4,199.00
1241 14009Z00 0039	SISTEMA OPERATIVO MULTIUSUARIO MCA. THEOS	54,832.00
1241 14009Z00 0042	FUENTE DE PODER INTERRUPTIDA P/PC MCA. SOLABASIC MOD. MICRO SR-1000 XR21102	34,201.00
1241 14009Z00 0043	COMPUTADORA MOD. 195254 HP PAVILION 8691C	74,951.85

INSTITUTO DE SALUD
SISTEMA CONTABLE 2021
RELACIÓN DE BIENES MUEBLES QUE COMPONEN SU PATRIMONIO

Página 25 de 100

Cuenta Pública al 31 de diciembre de 2021

Hora: 01:20:54p. m.

Fecha: 23/02/2022

Código	Descripción del Bien	Valor en Libros
1241 14009Z00 0044	IMPRESORA HP DESKJET 610C	3,675.01
1241 14009Z00 0045	NO BRAKE REG. INTEGRADO XR	3,330.01
1241 14009Z00 0046	25 COMPUTADORAS PENTIUM	77,270.00
1241 14009Z00 0047	IMPRESORA MCA. HEWLETT PACKARD HP DESKJET 840 C	8,991.56
1241 14009Z00 0048	COMPUTADORA PORTATIL PENTIUM	31,682.50
1241 14009Z00 0049	COMPUTADORA PENTIUM III	219,445.00
1241 14009Z01 0002	RELOJ CHECADOR MOD. BP-125RG	28,502.75
1241 14009Z01 0004	MESA MCA. IMESA FORMA VERTICAL DE 66X90 MOD.066-90	2,045.85
1241 14009Z01 0005	MUEBLE MOD. S-361N	1,943.50
1241 14009Z01 0006	REFRIGERADOR ACROS ARM-10NP	3,599.00
1241 14009Z01 0007	CREDENZA HB1 42X83 CM 2 MTA	2,354.38
1241 14009Z01 0008	LIBRERO L25 40X95XH200 KUKULKAN	15,262.11
1241 14009Z01 0009	CONJUNTO DIRECTOR HEAVY 250X240 32 MM HEAVY KUKULKAN	13,366.47
1241 14009Z01 0010	SILLON EJECUTIVO ERGONOMICO B-053	1,912.02
1241 14009Z01 0011	MESA JUNTAS 32 MMC SOP CIL 100X200 KUKULKAN	2,986.38
1241 14009Z01 0012	LIBRERO 32X40X220 5 ENTREPAÑOS Y 2 PTAS.	7,611.80
1241 14009Z01 0013	LIBRERO 100X100X220 5 ENTREP. ESQUINERO	4,694.53
1241 14009Z01 0016	LIBRERO L 25 90X90XH200 KUKULKAN ESQUINERO	4,979.19
1241 14009Z01 0020	RELOJ CHECADOR AUTOMATICO DE CORRIENTE MOD. 4204-SP MCA LATHEN	5,175.00
1241 14009Z01 0021	FAX/TELEFONO MOD. 255 MCA. BROTHER	2,157.69
1241 14009Z01 0022	REFRIGERADOR GE-TAX-10YL	3,999.00
1241 14009Z01 0024	FAX PANASONIC	2,474.80
1241 14009Z01 0025	FAX MODEM	2,737.00
1241 14009Z01 0027	IMPRESORA MCA. HP MOD 840	3,102.00
1241 14009Z01 0028	3 COMPUTADORAS ACER VERTION 7200	39,287.85
1241 14009Z01 0029	1 IMPRESORA EPSON DFX-8500 DE MATRIZ DE PUNTO	35,611.67
1241 14009Z01 0030	NO BREAK CON REGULADOR INTEGRADO	4,335.88
1241 14009Z01 0031	SERVIDOR SIMETRICO PROCESADOR INTEL PENTIUM III XEON	44,603.16
1241 14009Z02 0002	1 RELOJ CHECADOR ELECTRONICO MCA. LATHEN MOD. 4204-SP	4,309.74
1241 14009Z02 0003	ESCRITORIO MOD. ED-001	3,823.57
1241 14009Z02 0005	CREDENZA MOD. CD-001 MCA EURO	3,004.35
1241 14009Z02 0006	ARCHIVERO MOD. AE-001 MCA EURO	1,525.52
1241 14009Z02 0007	LIBRERO MOD. LDP-001 DE 1.80 X 45 X 10	4,649.37
1241 14009Z02 0010	FAX TERMICO MOD. 275 MCA. BROTHER	1,678.87
1241 14009Z02 0011	1 ARCHIVERO DE 4 GAV. MCA. CARSA A-4E	1,610.00
1241 14009Z02 0016	1 ARCHIVERO DE 4 GABETAS METALICO ARENA MCA. CARGA MOD. A4E	2,005.86
1241 14009Z02 0018	1 MAQ. DE ESCRIBIR ELECTRONICA MCA. OLYMPIA MOD. CONFORTYPE SERIE 0545795	4,397.77
1241 14009Z02 0019	01 COPIADORA E IMPRESORA LASER DCP 1200 NO. SERIE U56494F-15451602	5,692.50
1241 14009Z02 0021	2 RELOJES REGISTRADORES MCA. ACROPOINT	5,747.70
1241 14009Z02 0022	TELEFONO CELULAR MCA. SAMSUNG SLIM N 275	1,953.85
1241 14009Z02 0023	TELEFONO CELULAR 8260 DIGITAL	2,512.75

INSTITUTO DE SALUD
SISTEMA CONTABLE 2021
RELACIÓN DE BIENES MUEBLES QUE COMPONEN SU PATRIMONIO
Cuenta Pública al 31 de diciembre de 2021

Página 26 de 100

Hora: 01:20:54p. m.

Fecha: 23/02/2022

Código	Descripción del Bien	Valor en Libros
1241 14009Z02 0024	1 ANTENA DE RADIO Y COMUNICACION	9,883.78
1241 14009Z02 0025	3 COMPAQ DESKPRO EVO D500D PIV 1.8 GHZ 128 MB	41,400.00
1241 14009Z02 0026	2 IMPRESORAS HEWLETT PACKARD LASER JET 4100	30,360.00
1241 14009Z02 0028	1 MONITOR LG S/N 202MX04898	1,659.46
1241 311A0111 0004	1 EQUIPO SERVIDOR INTEL XEON X5570/2.93GHZ PLACA PRINCIPAL INTEL 5500 A1333MHZ MEMORIA 24GB	165,024.79
1241 311A0111 0005	1 EQUIPO UPS PARA SERVIDOR CAPACIDAD 2000 VA ENTRADA 127CA	3,500.00
1241 311A0111 0006	2 EQUIPOS COMPUTADORA BASICA DE ESCRITORIO HP DC79000, MONITOR, TECLADO, MOUSE, SIST OPERAT WINDOS	32,248.00
1241 311A0111 0007	1 EQUIPO IMPRESORA HP LASERJET MONOCROMATICA CB509A P4015 N7128 MB/52	2,552.00
1241 311A0111 0008	4 MICROCOMPUTADORA DE ESCRITORIO	39,999.96
1241 311A0111 0009	2 MICROCOMPUTADORA DE ESCRITORIO (INCLUYE NO BREAK)	25,199.96
1241 311A0111 0010	3 MICRO COMPUTADORA PORTATIL	43,823.63
1241 311A0111 0011	4 COMPUTADORA PERSONAL THINKCENTRE M81	66,641.17
1241 311A0111 0012	5 UNIDAD DE RESPALDO DATASHIELD KS625	11,165.00
1241 311A0111 0013	3 PPP OFFICE PRO 2010-32-BIT/X64 ESPAÑOL DVD LICENCIA TRANSFERIBLE	32,078.15
1241 311A0111 0016	4 COMPUTADORA PERSONAL THINKCENTRE M81	66,641.17
1241 311A0111 0017	5 UNIDAD DE RESPALDO DATASHIELD KS625	11,165.00
1241 311A0111 0018	3 FPP OFFICE PRO 2010 32-BIT/X64 ESPAÑOL DVD LICENCIA TRANSFERIBLE	32,078.15
1241 311A0111 0019	1 IMPRESORA LASER JET P2035N	9,454.00
1241 311A0111 0020	265 DISCO DURO EXTERNO DE 1 TB MEMORIA	611,726.00
1241 311A0111 0021	10 COMPUTADORA PERSONAL THINKCENTRE M81	166,924.00
1241 311A0111 0022	10 COMPUTADORA PERSONAL THINKCENTRE M81	166,924.00
1241 311A0111 0023	10 COMPUTADORA PERSONAL THINKCENTRE M81	166,924.00
1241 311A0111 0024	7 COMPUTADORA PERSONAL (LAP - TOP) SAMSUNG RV411	87,996.44
1241 311A0111 0025	37 COMPUTADORAS PERSONAL BASICA PROCESADOR INTEL CORE 2 QUAD Q8400.	798,699.57
1241 311A0111 0026	19 IMPRESORAS LASER TECNOLOGIA LASER MONOCROMATICA MODO DE IMPRESION FULL DUPLEX AUTOMATICO.	145,000.06
1241 311A0111 0027	20 UNIDADES DE RESPALDO CAPACIDAD VA/W 1000VA/500W	89,100.06
1241 311A0111 0029	11 IMPRESORA MARCA OKIDATA, MODELO B410DN	32,138.61
1241 311A0111 0030	58 UNIDAD DE RESPALDO DE ENERGIA POTENCIA DE 1000 VA.	208,414.60
1241 311A0111 0032	35 EQUIPOS MICROSOFT OFFICE STD 2010 OLP NL GOV.	152,612.96
1241 311A0111 0034	1 IMPRESORA PLOTTER CON MEMORIA DE SERIA 608 MB	291,392.00
1241 311A0111 0036	1 CAMARA FOTOGRAFICA, MARCA TOSHIBA	3,499.00
1241 311A0111 0037	1 IPAD 2 WI-FI 16 GB BLANCO	6,999.00
1241 311A0112 0001	EQUIPO DE COMPUTO Y TECNOLOGIA DE LA INFORMACION FACT. 15 CH 1419	418,655.60
1241 311A0113 0002	207 PC DE ESCRITORIO LENOVO THINKCENTRE M82, PROCESADOR INTEL CORE 15-3470, MEMORIA DDR3 SDRAM DE 4GB, UNIDAD DVD RW, DISCO DURO SERIAL ALTA 500 GB A 7200 RPM, MONITOR LCD DE 18.5" GARANTIA 3 AÑOS	3,642,620.40

INSTITUTO DE SALUD
SISTEMA CONTABLE 2021
RELACIÓN DE BIENES MUEBLES QUE COMPONEN SU PATRIMONIO

Página 27 de 100

Cuenta Pública al 31 de diciembre de 2021

Hora: 01:20:54p. m.

Fecha: 23/02/2022

Código	Descripción del Bien	Valor en Libros
1241 311A0113 0003	61 LOTE 7, IMPRESORA PORTATIL DE INYECCION DE TINTA, COLOR MARCA CANON, MODELO PIXMA IP100, TECNOLOGIA INYECCION DE TINTA COLOR, RESOLUCION DE IMPRESIÓN HASTA 9600X2400 DPI, VELOCIDAD DE IMPRESIÓN EN NEGRO 20PPM, VELOCIDAD DE IMPRESIÓN EN COLOR 14PPM, SISTEMAS OPERATIVOS COMPATIBLES, MICROSOFT WINDOWS	388,189.36
1241 311A0113 0004	99 LOTE 9, SOFTWARE MICROSOFT WINDOWS 7 PROFESIONAL, PALTAFORMA 32-BIT, LICENCIAMIENTO TIPO OEM, LICECIA DE USO ORIGINAL, VERSION EN ESPAÑOL, MEDIDA DE INSTALACION ELECTRONICA DESCARGABLE POR EL USUARIO VIA INTERNET DEL SITIO WEB DEL FABRICANTE MICROSOFT, GARANTIA EN EL LICENCIAMIENTO DE PERPETUO, MARCA MICROSOFT	226,579.32
1241 311A0113 0005	1 LOTE 10, MULTIFUNCIONAL CON TECNOLOGIA LASER A COLOR MODELO LASERJET PRO, COLOR MFP, M475DN MARCA HP, CON FUNCIONES DE IMPRESORA, COPIADORA, FAX, ESCANER Y ENVIO DIGITAL DE ARCHIVOS, COPIADO DE PAGINAS POR MINUTO, GARANTIA DE 1 AÑO	88,295.72
1241 311A0113 0007	11 BAM ACCESO A INTERNET TELCEL MODELO ZTE MF180 EL ZTE MF180 ES UN EQUIPO QUE INTEGRA TODO AQUELLO QUE NECESITAS, MOVILIDAD Y CONEXIÓN A ALTA VELOCIDAD VIA WIFI, TRANSFERENCIA DE DATOS HASTA 7.2 MBPS CONEXIÓN POR WIFI, CON SERVICIO DE INTERNET INCLUIDO POR DOS AÑOS.	567,552.04
1241 311A0113 0009	5 TABLET APPLE IPAD	28,622.42
1241 311A0113 0010	2 COMPUTADORA PORTATIL APPLE	22,336.10
1241 311A0113 0011	2 COMPUTADORA PORTATIL APPLE	24,884.88
1241 311A0113 0013	2 SWITCH ADMINISTRABLE	10,976.15
1241 311A0113 0015	1 FIREWALL DE SEGURIDAD PERIMETRAL	40,228.54
1241 311A0113 0018	3 ANTENA NANOSTATION	25,729.38
1241 311A0113 0020	24 COMPUTADORA DE ESCRITORIO DELL OPTIPLEX 7010SFF	261,484.71
1241 311A0113 0021	4 NOBREAK SMART 550USB MCA TRIPP-LITE	9,649.16
1241 311A0113 0023	1 IMPRESORA LACER MONOCROMATICA LASERJET P1606 MCA HP	4,972.49
1241 311A0113 0024	4 MICROSOFT OFFICE PROFESIONAL 2013 MICROSOFT	29,403.20
1241 311A0113 0025	3 SERVIDOR MARCA DEL MODELO POWER EDGE	169,389.00
1241 311A0113 0028	4 COMPUTADORA DE ESCRITORIO MARCA LENOVO	80,899.56
1241 311A0113 0035	1 IMPRESORA LASER	3,938.20
1241 311A0113 0036	1 MINIPROYECTOR	10,915.60
1241 311A0113 0037	2 COMPUTADORA PORTATIL	79,123.60
1241 31581120 0002	1 COMPUTADORA DE ESCRITORIO, MARCA HP C416, FACTURA No. 121	14,999.99
1241 31582221 0002	2 COMPUTADORA DE ESCRITORIO DELL, COLOR NEGRO, FACTURA No. 698	41,266.49
1241 31583315 0002	2 LENOVO THINKCENTRE M93P, TORRE, PROCESADOR INTEL CORE I7-4790 VP 3.6GHZ	271,598.47
1241 31583315 0003	IMPRESORA LASER SAMSUNG SL-M2835DW 29PPM EN NEGRO	6,547.04
1241 31583316 0002	10 PC DE ESCRITORIO LENOVO THINK CENTRE M900 TORRE, INTEL CORE I7, 8 GB, 1000 GB, WINDOWS 7/10 PRO	267,960.00
1241 31583316 0004	4 COMPUTADORA PORTATIL MARCA INTEL, MODELO: TMP278-MG-762M	110,246.40
1241 31583316 0007	39 COMPUTADORA DE ESCRITORIO MODELO 280 MARCA HP	545,142.00
1241 31583316 0008	28 COMPUTADORA DE ESCRITORIO MODELO 280 MARCA HP	391,384.00
1241 31583317 0002	(6) TABLET AOC U107 10"1.8 Q. CORE I6 16 GB, RAM 32GB, DD CAM 5/2 MP, ANDR 4.4 NEG CON FUNDA TAMAÑO 10.1"	155,034.97
1241 31583317 0004	01 COMPUTADORA DE ESCRITORIO INSPIRON DELL 3268 CORE I5 7400 4 NUCLEOS DE 3 GHZ MONITOR LED HP.	22,550.01

INSTITUTO DE SALUD
SISTEMA CONTABLE 2021
RELACIÓN DE BIENES MUEBLES QUE COMPONEN SU PATRIMONIO

Página 28 de 100

Cuenta Pública al 31 de diciembre de 2021

Hora: 01:20:54p. m.

Fecha: 23/02/2022

Código	Descripción del Bien	Valor en Libros
1241 31583317 0008	IPAD MINI 4 PANTALLA DE 7.9 PULGADAS PANTALLA MULTI-TOUCH	151,004.16
1241 31583319 0003	11. COMPUTADORA PORTATIL EJECUTIVA, MARCA DELL NOTEBOOK INSPIRON 5584, FACTURA No. A182	258,062.32
1241 31583319 0004	11 PC DE ESCRITORIO, MARCA DELL VOSTRO 3000 3471-CORE i717-9700-9GB RAM, FACTURA No. A182	265,408.00
1241 31583319 0006	29 PC DE ESCRITORIO LENOVO THINKCENTER M720S SFF, FACTURA A152	543,199.55
1241 31583319 0007	14 ALL IN ONE DELL OPTIPLEX 3050 AIO 19.5 PULGADAS, MARCA DELL, FACTURA A151	281,299.70
1241 31583319 0010	6 KIT PAQUETE CAÑON PROYECTOR PROFESIONAL FULL HD 3600 LUMENES, LAPTOOP DE 8 GB IT ANTIVIRUS, COMPUTADORA ESCRITORIO, NO BREAK, IMPRESORA INYECCION DE TINTAS A COLOR, FACTURA A184	339,719.97
1241 31583320 0002	1 IMPRESORA MOVIL WARKFORCE WF-100, INALAMBRICO, COLOR, A4, USB 2.0, COLOR NEGRA, FACTURA No. 40CDF4	19,499.99
1241 31583320 0003	2 EQUIPO DE COMPUTO PORTATIL, PANTALLAS DE 15.6 PULGADAS WINDOW 10 HOME, TARJETA GRAFICA AMD RADEON VEGA 6, FACTURA JO-575	39,999.98
1241 31583320 0004	1 VIDEO PROYECTOR MULTIMEDIA, 3500 LUNINES, TECNOLOGIA DE VISUALIZACION DLP O LCD LUMINOSIDAD, 3500 ANSI LUMENES ESTANDAR RESOLUCION XG A, FACTURA JO-575	12,917.18
1241 31583320 0005	1 VIDEO PROYECTOR MULTIMEDIA, 3500 ANSI LUMENES, TECNOLOGIA DE VISUALIZACION DLP O LCD, RESOLUCION XGA, 1 LENTE DE PROYECCION CON ZOOM MANUAL, FACTURA DC 1292	12,917.18
1241 31583320 0006	1 EQUIPO DE COMPUTO PORTATIL, MARCA WINDOWS 10 HOME, TARJETA GRAFICA AMD RADEON, VEGA 6, CON DOS ALTAVOCES, VISION DC 1 TB DE ALMACENAMIENTO DE ARCHIVOS, FACTURA DC 1292	39,825.94
1241 31583320 0007	14 UNIDAD, COMPUTADORA DELL VOSTRO 3681, INTEL CORE i5-10400, FACTURA A296	349,988.24
1241 31583320 0008	15 UNIDAD, LAPTOP ACER ASPIRES A514-53772Y9 14" HD INTEL CORE i7-106SG7, WINDOWS HOME 64-BIT, FACTURA A296	345,000.07
1241 31583320 0009	13 UNIDAD, ESCANNE EPSON PERFECTION V19, 4800 X 4800 DPI, ESCANER COLOR, USB, NEGRO. FACTURA A296	103,999.97
1241 31583320 0010	18 PIEZA, MICRO COMPUTADORA DE ESCRITORIO LAP TOP, PROCESADOR INTEL CORE i3-8100, MEMORIA DDR4-2666 DE 8G, FACTURA A82	269,981.95
1241 31583320 0011	2 EQUIPO DE COMPUTO PORTATIL, CAPACIDAD DE DISCO DURO DE 500 GB, FACTURA No. F2940	26,959.44
1241 31583320 0016	2 COMPUTADOR MAIN FRAME MODELO LENOVO IDEACENTRE SERIE YJJ 137S1, FACTURA No. HC-501	59,999.98
1241 31583320 0017	1 COMPUTADORA DE ESCRITORIO MAIN FRAME IJ, MEMORIA DDR4-2666, FACTURA No. 293C80	18,075.90
1241 31583321 0002	20 MICROCOMPUTADORA PORTATIL, MARCA HP MODELO ZBOOK POWER G7, PROCESADOR INTEL CORE i7-10750H, MEMORIA RAM DDR4 DE 16 GB, DISCO DURO 1 TB, FACTURA No. A7284, No. DE SERIES: 5CD1463R4N, 5CD1463R6N, 5CD1463R4L, 5CD1463R6T, 5CD1463R70, 5CD1463R52, 5CD1463R5J, 5CD1463R7S, 5CD1463R72, 5CD1463R75, 5CD1463R6Z, 5CD1463R7N, 5CD1463R5S, 5CD1463R69, 5CD1463R7W, 5CD1463R7Z, 5CD1463R7P, 5CD1463R7Y, 5CD1463R83, 5CD1463R7L	557,960.00
1241 31583321 0003	7 LENOVO PORTATIL LENOVO-LENOVO IDEAPAD, FACTURA No. 3906	133,168.00
1241 31583321 0004	6 COMPUTADORA ALL IN ONE MARCA: DELL MODELO INSPIRON 5400 DE 23.8 INTEL, FACTURA No. 3906	150,182.88
1241 31583321 0005	10 COMPUTADORAS ALL IN ONE, MARCA: LENOVO, MODELO IDEACENTRE, FACTURA No. 3906	149,118.00
1241 31583321 0008	5 EQUIPOS DE COMPUTACION, COLOR NEGRO, , FACTURA No. 719	99,470.00

INSTITUTO DE SALUD
SISTEMA CONTABLE 2021
RELACIÓN DE BIENES MUEBLES QUE COMPONEN SU PATRIMONIO

Página 29 de 100

Cuenta Pública al 31 de diciembre de 2021

Hora: 01:20:54p. m.

Fecha: 23/02/2022

Código	Descripción del Bien	Valor en Libros
1241 31583321 0009	12 SCANNER COLOR DUPLEX USB, NEGRO/BLANCO, PEDIDO:PPF-070-21, FACTURA No. 4148F	168,000.06
1241 31583321 0011	2 MICROCOMPUTADORA PORTATIL, MARCA: LENOVO, MODELO: V14, No. DE SERIE: SPF2WF02K Y 2PF2WEXC0, PEDIDO: PFM-086-21, FACTURA No. 738	45,999.99
1241 31583321 0012	2 EQUIPO MULTIFUNCIONAL (IMPRIME, FAXEA, ESCANEA Y FOTOCOPIA) MULTIFUNCIONAL, MARCA: CANON, MODELO: MF642CDW, No. DE SERIE: 1292AA213QL37288 Y 129AA213QL37288, PEDIDO: PFM-086-21, FACTURA No. 738	29,000.00
1241 31583321 0013	1 CAMARA DE VIDEO PARA EQUIPO MULTIMEDIA, MARCA: CANON, MODELO: EOS T7 REBEL, No. DE SERIE: 372075037532, PEDIDO: PFM-086-21, FACTURA No. 738	11,001.31
1241 31583321 0014	1 MICROCOMPUTADORA PORTATIL, LAPTOP, MARCA: HP, MODELO: 245G8, No. DE SERIE: 5CG1329GXX, PEDIDO: PFM-081-2021, FACTURA No. 737	25,000.00
1241 31583321 0015	1 MICROCOMPUTADORA PORTATIL, MARCA: HP, MODELO HP 14-DK1010LA, No. DE SERIE: 5CG1329GRD, PEDIDO: PFM-081-2021, FACTURA No. 737	20,000.00
1241 31583321 0016	1 MICROCOMPUTADORA, MARCA: HP, MODELO: 200GB, No. DE SERIE: 1CZ1290G2D, PEDIDO: PFM-081-2021, FACTURA No. 737	29,999.99
1241 31583321 0017	1 MICROCOMPUTADORA DE ESCRITORIO, MARCA: HP, MODELO: 200 G8, No. DE SERIE: 1CZ1290G2N, PEDIDO: PFM-081-2021, FACTURA No. 737	29,999.98
1241 31583321 0019	1 IMPRESORA, MARCA: HP, MODELO: M15W, No. DE SERIE: VNB3T40436, PEDIDO: PFM-081-2021, FACTURA No. 737	10,000.00
1241 31583321 0021	7 MICRO COMPUTADRA, MARCA: HP, MODELO: 205 G4, No. DE SERIE: 8CC1414VCS, 8CC141VCT, 8CC1414VDH, 8CC1414VFQ, 8CC1414VG8, 8CC1414VG9, 8CC1414W0R, PEDIDO: PFM-024-21, FACTURA No. 735	139,664.00
1241 31583321 0023	10 MICROCOMPUTADORA PC ALL IN ONE, MARCA DELL, No. DE SERIE: J8RHG92, G8RHG92, 5ZQHG92, B5RHG92, 93RHG92, 29RHG92, 59RHG92, 91RHG92, B0RHG92, C1RHG92, PEDIDO: PPF-068-21, FACTURA No. 5546	276,555.60
1241 31583321 0025	1 COMPUTADORA DE ESCRITORIO MARCA: LENOVO, MODELO V13-20IGM, No. DE SERIE: YJ0188VQ, PEDIDO: PFM-017-21, FACTURA No. 5577	11,002.24
1241 31583321 0026	1 COMPUTADORA PORTATIL MARCA LENOVO, No. DE SERIE: PF32TF3J	15,001.12
1241 31583321 0027	2 VIDEO PROYECTOR MULTIMEDIA, MARCA: VIVITEK, No. DE SERIE: WD557WH5450227 Y WD557WH5450219, PEDIDO: PFM-017-21, FACTURA No. 5577	16,997.99
1241 31583321 0028	1 COMPUTADORA DE ESCRITORIO MODELO V130-20IGM, MARCA: LENOVO, No. DE SERIE: YJ0188BL, PEDIDO: PFM-017-21, FACTURA No. 5577	10,999.99
1241 31583321 0029	2 COMPUTADORA PORTATIL MARCA: LENOVO, No. DE SERIE: PF32TGZZ, PF32VL7Z, PEDIDO: PFM-017-21, FACTURA No. 5577	29,999.99
1241 31583321 0031	2 VIDEO PROYECTOR, MARCA: EPSON, MODELO: POWER LITE W49, No. DE SERIES: X8B71801479 Y X8B71801868, PEDIDO: PFM-044-2021, FACTURA No. 46940	55,590.10
1241 31584A20 0002	13 COMPUTADORA DE ESCRITORIO ALL IN ONE HP AIO 205 G3, MARCA HP, FACTURA No. 4729F	146,683.16
1241 31584A20 0003	2 COMPUTADORA PORTATIL LAPTOP HP 240 G7, MARCA HP, FACTURA No. 4729F	32,415.04
1241 31584A20 0004	13 COMPUTADORA PORTATIL MARC ACER MODELO TRAVEL MATE P4, MARCA ACER, FACTURA No. 4729F	210,697.76
1241 31584A20 0006	2 COMPUTADORA PORTATIL MARCA LENOVO IDEAPAD L340-151WL, FACTURA No. 4729F	27,144.00
1241 31593115 0002	24-LUMIDIGM V-SERIES.LECTOR UNIVERSAL.VOLTAJES.VOLTS POR USB.	375,840.00
1241 31593116 0004	5 MULTIFUNCIONAL LASES B/N SL-M2875FW, MARCA SAMSUNG	57,454.80
1241 31593116 0005	46 DISCO DURO EXTERNO PORTATIL 1 TB, MARCA WD ELEMENTS	128,330.80

INSTITUTO DE SALUD
SISTEMA CONTABLE 2021
RELACIÓN DE BIENES MUEBLES QUE COMPONEN SU PATRIMONIO

Página 30 de 100

Cuenta Pública al 31 de diciembre de 2021

Hora: 01:20:54p. m.

Fecha: 23/02/2022

Código	Descripción del Bien	Valor en Libros
1241 31593116 0006	31 NO BREAK LENA INTERACTIVA VERSION TORRE CRACTERISTICAS: MODELO 10017 USB/R NO. PARTE 00-4233-3, MARCA: KOBLENZ	100,508.20
1241 31593116 0007	63 IMPRESORA LASER HP P1109WW, MARCA: HP	167,682.06
1241 31593117 0004	2 MULTIFUNCIONAL LASER A COLOR MODELO COLOR LASER JET PRO M477FNW MARCA HP	199,557.12
1241 31593117 0005	21 COMPUTADORAS TIPO ALL IN ONE MODELO HP PROONE 400 G3 MARCA HP, PROCESADOR INTEL LINEA PENTIUM	357,507.36
1241 31593117 0006	10 LECTOR BIOMETRICO DE HUELLAS, MARCA LUMIDIGM	345,680.00
1241 31593117 0008	3 MULTIFUNCIONAL LASER EN NEGRO	34,452.00
1241 31593117 0010	1 PROYECTOR MARCA EPSON MODELO U32	36,540.00
1241 31593117 0011	1 PANTALLA PARED MANUAL 80", MARCA QUARYI	4,025.20
1241 31593117 0012	4 TABLET TOUCH 9.6", MARCA SAMSUNG	22,550.40
1241 31593118 0002	20 UNIDADES DE RESPALDO DE ENERGIA 1000 VA, FACTURA 4 A	3,733,424.65
1241 31593120 0003	5 PC DE ESCRITORIO HP 280 G4 SFF, INTEL CORE, MARCA: HP, FACTURA No. B423	100,955.96
1241 31593120 0004	4 MULTIFUNCIONAL CANON PIXMA G4100 INYECCION DE TINTA CONTINUA, FACTURA No. B423	29,634.75
1241 31593120 0005	7 COMPUTADORA DE ESCRITORIO DELLVOSTRO DESKTOP, MARCA: DELL, FACTURA No. B423	133,448.95
1241 31593120 0006	4 TABLET DE 10 PULGADAS, MARCA: LENOVO, FACTURA No. B423	26,568.64
1241 31593120 0007	1 COPIADORA MULTIFUNCIONAL A COLOR Y LASER ALTALINK C8035. MARCA: XEROX, FACTURA No. B423	106,399.84
1241 31593218 0002	123 COMPUTADORAS DE ESCRITORIO INCLUYE NO BREAK MARCA LENOVO FACTURA CFDISA-191	2,775,304.35
1241 31593218 0003	5 COMPUTADORA PERSONAL MARCA LENOVO FACTURA CFDISA-156	120,258.94
1241 317Y1116 0002	2 IMPRESORAS MULTIFUNCIONALES EPSON ECOTANK 1455	6,745.84
1241 317Y1116 0003	1 APPLE IPAD MINI 4.7 9" 16 GB	9,760.55
1241 317Y1121 0002	57 COMPUTADORAS MARCA DELL, MODELO OPTIPLEX 3050 CON PROCESADOR INTEL CORE i3, MARCA DELI, FACTURA No. B402AD8	1,070,925.80
1241 317Y1121 0003	15 COMPUTADORA MARCA DELL MODELO OPTIPLEX 3050 CON PROCESADOR INTEL CORE i3, 4 GB, MARCA DELL MODELO 210-AFUX CON CABLE HDMI, FACTURA No. B402AD8	356,643.45
1241 317Y1121 0004	1 EQUIPO NAS MARCA SYNOLOGY MODELO RS3617XS CON 12 DISCOS DUROS DE ESTADO SOLIDO MARCA KINSTONG MODELO BLACKOPS AS201, FACTURA No. B402AD8	237,102.72
1241 33581517 0002	75 COMPUTADORAS DE ESCRITORIO MEDIA TIPO A MODELO PRODESK 600 G3 MICROTOWER BUSINESS PC MARCA HP (REPSS)	1,670,400.00
1241 33581517 0003	98 COMPUTADORAS PORTATIL MEDIA MODELO PROBOOK 440 G5 NOTEBOOK PC MARCA HP (REPSS)	2,097,396.00
1241 33581517 0004	15 COMPUTADORAS PORTATIL EJECUTIVA MODELO ELITEBOOK 840 G4 MARCA HP (REPSS)	376,199.60
1241 33581517 0005	12 COMPUTADORAS PORTATIL WORKSTATION MODELO ELITEBOOK 840 G4 MARCA HP (REPSS)	266,336.00
1241 33581517 0006	78 ESCANER DE ALTA VELOCIDAD MODELO SCANJET ENTERPRISE FLOW 500 S4 MARCA HP (REPSS)	1,100,779.68
1241 33581517 0007	20 IMPRESORAS LASER MONOCROMOTICA MODELO LASERJET PRO M402DNE MARCA HP (REPSS)	109,272.00
1241 33593216 0003	30 UNIDAD DE RESPALDO DE ENERGIA MODELO OMNIVS1000 MARCA TRIPP LITE (REPSS)	116,406.00
1241 33593216 0004	IMPRESORA LÁSER A COLOR MODELO ENTERPRISE M553DN MARCA HP (REPSS)	27,283.20

INSTITUTO DE SALUD
SISTEMA CONTABLE 2021
RELACIÓN DE BIENES MUEBLES QUE COMPONEN SU PATRIMONIO

Página 31 de 100

Cuenta Pública al 31 de diciembre de 2021

Hora: 01:20:54p. m.

Fecha: 23/02/2022

Código	Descripción del Bien	Valor en Libros
1241 33593216 0005	UNIDAD DE RESPALDO DE ENERGIA TRIPPLITE 3000 VA MARCA TRIPP LITE (REPSS)	27,422.40
1241 33593216 0006	65 COMPUTADORAS PORTATIL MEDIA MODELO VOSTRO 3459 MARCA DELL (REPSS)	1,348,152.00
1241 33593216 0007	30 COMPUTADORA DE ESCRITORIO MODELO PRODESK 600 G2 SFF MARCA HP (REPSS)	755,055.60
1241 33593216 0008	IMPRESORA DE CÓDIGO DE BARRAS MODELO GC 420 MARCA ZEBRA (REPSS)	15,077.68
1241 33593216 0009	IMPRESORA DE TARJETA DE PVC MODELO ZXP SERIE 7 MARCA ZEBRA (REPSS)	186,528.00
1241 33593216 0010	05 IMPRESORA MULTIFUNCIONAL DE INYECCION DE TINTA MODELO PAGEWIDE PRO 477DW MARCA HP (REPSS)	102,776.00
1241 33593216 0011	08 PUNTO DE ACCESO CON PRIORIZACION DE TRAFICO MODELO LAPN300 MARCA LINKSYS (REPSS)	49,091.20
1241 33593216 0012	02 SWITCH ADMINISTRABLE MODELO 1920-48G MARCA HP 48 puertos (REPSS)	60,830.40
1241 33593216 0013	15 COMPUTADORA PORTATIL MEDIA MODELO VOSTRO 3459 MARCA DELL (REPSS)	248,889.60
1241 33593218 0005	1 TABLET GALAXI, TAB A6 SAMSUNG 3GB RAM, 32 GB MICRO SD ALMACENAMIENTO, PROCESADOR OCTA-ORE VELOCIDAD 1.6 GHz RESOLUCIÓN CÁMARA TRASERA CMOS DE 8 MP, BLUETOOTH BATERIA Y CARGADOR (REPSS)	357,106.00
1241 33593218 0006	02 COMPUTADORA PORTÁTIL PROBOOK 440 HP, PROCESADOR MÍNIMO 6TA. GENERACIÓN INTEL CORE i5-6200U, BIOS, TARJETA MADRE, PANTALLA 14" HD 8 GB RAM, DISCO DURO 1 TB 7200 TECLADO ESTANDAR, TOUCHPAD, (REPSS)	901,784.00
1241 33593218 0007	03 ESCÁNER DE ALTA VELOCIDAD 50 PPM SCANJET EMTERPRISE FLOW 5000 s4 HP, ALIMENTDOR AUTOMÁTICODE HOJAS, ESCANE0 EN COLOR Y MONOCROMÁTICO AMBAS CARAS, PUERTO USB, SOFTWARE RECONOCEDOR DE IMÁGEN Y DE CARACTERES (REPSS)	331,320.36
1241 33593218 0008	02 UNIDADES DE RESPALDO DE ENERGIA MODELO UP011-3 MARCA CDP (REPSS)	34,916.00
1241 33593218 0009	08 ESCANNER DE ALTA VELOCIDAD MODELO DS-770 MARCA EPSON (REPSS)	93,960.00
1241 33593218 0010	31 COMPUTADORA PORTATIL MEDIA MODELO LATITUDE 3490 MARCA DELL (REPSS)	640,735.28
1241 33593219 0002	46 ESCANER DE ALTA VELOCIDAD WORKFORCE DS-870 EPSON (REPSS)	977,942.59
1241 911A0112 0001	OTROS MOBILIARIOS Y EQUIPOS DE ADMON FACT. 15 CH 1419	235,514.80
1241 91582215 0002	1 LAVADORA DE ROPA, CAPACIDAD DE 19 KG. BLANCA	9,999.00
1241 91582221 0002	6 EDQUIPO DE AIRE ACONDICIONADO TIPO MINI SPLIT, MODELO: EMPRC122E2 DE 12000 BTU STANDAR, PEDIDO: PCF-100-21, FACTURA No. 88	64,899.63
1241 91582221 0003	3 EQUIPO DE AIRE ACONDICIONADO TIPO MINI SPLIT, 24000 BTU, MARCA: YORK, PEDIDO: PCF-100-21, FACTURA No. 88	86,507.83
1241 91583316 0002	1 ENFRIADOR Y CALENTADOR DE AGUA GABINETE DE ALMA	4,361.60
1241 91583321 0004	3 TELEVISION PANTALLA SMART TV 42-55", 4K ACTIVE HDR. PEDIDO: PFM-045-21, FACTURA: 405 C	41,996.64
1241 91593120 0003	2 PANTALLA DE TELEVISOR DE 43 PULGADAS, 4K, ULTRA HD, MARCA: SAMSUNG, FACTURA: FACTURA No. 2800	60,320.00

INSTITUTO DE SALUD
SISTEMA CONTABLE 2021
RELACION DE BIENES MUEBLES QUE COMPONEN SU PATRIMONIO

Página 32 de 100

Cuenta Pública al 31 de diciembre de 2021

Hora: 01:20:54p. m.

Fecha: 23/02/2022

Código	Descripción del Bien	Valor en Libros
1241 93581819 0003	01 TRITURADORA DE PAPEL AUTOMÁTICA SORTE RECTO ESTRUCTURA CON DOBLE BOCA DE ENTRADA QUE PERMITE LA SEPARACION DE RESIDUOS, DESTRUYE HASTA 18 HOJAS EN TIRAS DE 5.8 MM (NIVEL DE SEGURIDAD MÁXIMA) DESTRUYE CLIPS, GRAPAS TARJETAS DE CRÉDITO Y CD'S CICLO DE TRABAJO DE 60 MINUTOS, TECNOLOGÍA DE DESCONEXIÓN AUTOMÁTICA SI LA MANO ESTÁ DEMASIADO CERCA, SISTEMA 100% ANTIATASCOS, ULTRA SILENCIOSA Y SISTEMA DE AHORRO DE ENERGÍA (REPSS)	32,944.00
1241 93581819 0005	01 PANTALLA PARA CAÑON DE MÍNIMO 70 PULGADAS ELÉCTRICA CON CONTROL DE OPERACIONES PARA PARED CON FUSIONES ARRIBA, ALTO DEBAJO DE 2.5 MTS CON PROYECTORES CON MOTOR SILENCIOSO DE ALTO RENDIMIENTO, SENCILLA DE INSTALAR SIN MARCA (REPSS)	8,816.00
1241 93581819 0006	05 FRIGOBAR DE ACERO DE 4 PIES CÚBICOS CON PUERTA DE ACERO INOXIDABLE TERMOSTATO MECÁNICO, LUZ LED INTERIOR, 1 PARRILLA DE VIDRIO DE MEDIA ANCHURA 2 ANAQUELES CON CAPACIDAD PARA BOTELLA DE 2 LITROS 1 ANAQUEL CON CAPACIDAD PARA 7 LATAS, CONGELADOR DE ANCHURA COMPLETA PUERTA REVERSIBLE MEDIDAS PARA UTILIZAR BAJO MOSTRADOR 127 V 60 HZ TIPO GAS R600 A GRADO ECOLÓGICO MARCA DAEWO (REPSS)	40,020.00
1241 93593216 0003	fotocopiadora Copiado/impresión/envío/fax Impresión y copiado en B y N Escaneo y envío en color Impresión de hasta 42 ppm (Carta) Hasta 1200 x 1200 ppp Hasta 8 1/2 (REPSS)	148,927.99
1241 93593216 0004	ASPIRADORA DE USO RUDO Aspiradora seco/mojado capacidad 16 galones. Marca RIDGID (REPSS)	3,235.24
1241 93593217 0002	VENTILADOR PEDESTAL 30" METALICO INDUSTRIAL OSCILATORIO MOD PI-30 MARCA BRISA.- BAJO RESGUARDO DIRECCION DE AFILIACION Y OPERACION. (REPSS)	25,191.72
1241 93593219 0002	01 REFRIGERADOR DOBLE PUERTA DOOR IN DOOR, MULTIAIR FLOW, DOOR COOING DE 28 PIES (REPSS)	27,840.00
1242	Mobiliario y Equipo Educativo y Recreativo	12,710,754.30
1242 111A0103 0001	14.- TELEVISORES A COLORES DE 21" MCA. LG PANTALLA PLANA	33,359.20
1242 111A0103 0002	4.- TELEVISORES DE 20" MCA. SAMSUNG	9,167.80
1242 111A0103 0003	54.- CAMARAS FOTOGRAFICAS KODAK EASY SHARE LS443	409,549.50
1242 111A0103 0004	1 APARATO DE SONIDO PARA AUDITORIO MCA. YAMAHA	29,886.00
1242 111A0103 0005	7 CAMARAS MCA. CANNON DIGITALES MOD. POWERSHOT A-300. FACTURA-11098 E.	24,121.19
1242 111A0103 0007	1 SOFTWARE STAROFICCE VERSION 6 EN ESPAÑOL. FACTURA-5492	60,271.50
1242 111A0104 0001	12 TV RCA 27V530T. 29"	38,244.00
1242 111A0104 0002	1 CAÑON DE PROYECCION CON TECNOLOGIA DE VISUALIZACION DLP., REPRODUCCION DE 16.7 MILLONES DE COLORES.	27,818.50
1242 111A0104 0003	2 CAÑON DE PROYECCION MCA OPTUMA MODELO EZPRO-739	49,070.50
1242 111A0104 0004	5 T.V. DE 21" POTENCIA DE AUDIO10WX2 MCA SONY MOD. KV25FS120	22,022.50
1242 111A0104 0005	5 REPRODUCTORES D.V.D. HVS MCA. SONY MOD. SLV-D350P	13,225.00
1242 111A0105 0010	1 PROYECTOR ELECTRICO PORTATIL MCA OPTOMA	20,677.00
1242 111A0105 0011	4 TV A COLOR 21" MOD. KV-21FS120 MCA SONY	12,659.20
1242 111A0105 0012	1 CAÑON PROYECTOR MCA. OPTOMA	23,916.56
1242 111A0105 0013	1 CAMBIO DE PROYECTOR LP 340 N/S 7GW11900402 POR PORYECOTR X2 1600 LUM SVGA D 3, IKG LAMP4000HRS	9,775.00
1242 111A0105 0014	1 CAMBIO DE PROYECTOR LP 340 N/S 7GW11900261 POR PROYECTOR X2 1600 LUM SVGA D 3, IKG LAMP4000HRS	8,970.00
1242 111A0105 0015	1 PROYECTOR DE MULTIMEDIA MODELO EP-745 MCA.OPTOMA	23,809.31

INSTITUTO DE SALUD
SISTEMA CONTABLE 2021
RELACIÓN DE BIENES MUEBLES QUE COMPONEN SU PATRIMONIO

Página 33 de 100

Cuenta Pública al 31 de diciembre de 2021

Hora: 01:20:54p. m.

Fecha: 23/02/2022

Código	Descripción del Bien	Valor en Libros
1242 111A0105 0016	1 CAÑÓN PROYECTOR MODELO EP719 MARCA:OPTOMA SERIE:082G545AAAAAC3054	206,808.46
1242 111A0106 0001	1.- CAMARA DE VIDEO MINI DVD MCA. SONY MOD. DCR DVD605	2,531.38
1242 111A0106 0002	22.- TELEVISOR A COLOR TRINITRON MCA. WEGA DE PANTALLA DE 21" MCA. SONY	83,237.00
1242 111A0106 0003	3.- TELEVISOR DE 20 PULGADAS MCA. LG MOD. RM -ZOL250	28,980.00
1242 111A0106 0004	6 PANTALLA DE PROYECCION MANUAL PAR INSTALAR EN PARED MOD. STAR 2.13, MARCA DRAPER SHADE.	12,792.60
1242 111A0106 0005	3 REPRODUCTOR DE DVD - RW/R, DVD-RW/R DVD R DUAL, ETC. MARCA SONY, MOD. SLV D360P	8,980.35
1242 111A0106 0007	1 CAMARA FOTOGRAFICA REFLEX DE 35MM. MARCA CANON, MOD. 11622030.	25,000.00
1242 111A0106 0008	1 ESTANTE COPIADOR PARA MACRO FOTOGRAFIA, MARCA KIT CUBILETE, MOD. 22572069.	10,499.99
1242 111A0106 0012	7 CAMARA DIGITAL MARCA SONY MODELO DSC-S600	39,550.29
1242 111A0106 0014	24 CAMARA DIGITAL MODELO DSC-H2 MARCA SONY	187,680.00
1242 111A0106 0015	2 CAÑÓN DE PROYECCION MODELO EP719 MARCA OPTOMA	34,040.00
1242 111A0106 0016	3 CAMARA ROBOTICA DE RED MODELO 214 PT, MARCA AXIS	55,559.56
1242 111A0106 0017	1 CAMARA FOTOGRAFICA DIGITAL MARCA SONI MODELO DSC-W70	7,367.50
1242 111A0106 0018	2 CAMARA DIGITAL MARCA SONY MODELO DSC-W30	11,300.08
1242 111A0106 0019	1 PROYECTOR OPTAMA MODELO EP719	19,213.23
1242 111A0107 0001	3.- SISTEMAS DE PROYECCION DE COLOR DE ALTA RESOLUCION MCA. HITACHI	58,401.60
1242 111A0107 0004	1 MICROFONO INALAMBRICO MARCA SHURE MODELO PG/24PG/58	9,171.25
1242 111A0107 0005	8 PROYECTO AUTOMATICO DE DIAPOSITIVAS DE 35MM. MARCA LUMEN	57,522.08
1242 111A0107 0006	3 REPROYECTOR DE ACETATOS PORTATIL. MARCA APOLO MODELO HORIZON	15,847.92
1242 111A0107 0007	2 EQUIPAMIENTO AUDIOVISUAL PROYECTOR MULTIMEDIA VGA PANTALLA LIQUIDA DE CRISTAL	86,673.20
1242 111A0108 0001	14.- AMPLIFICADORES DE 14W	29,884.44
1242 111A0108 0002	2.- VIDEO PROYECTOR MCA. SHARP	19,262.50
1242 111A0108 0003	7.- TELEVISOR A COLOR DE 29" MCA. DAEWOO	29,941.98
1242 111A0108 0004	1.- TELEVISOR 21" PANTALLA PLANA MCA. SAMSUNG MOD. CL21Z43	2,130.38
1242 111A0108 0005	114 CAÑÓN PROYECTOR MODELO IN37EP	851,953.35
1242 111A0108 0006	17.- COMPUTADORAS PERSONALES DE ESCRITORIO MCA. LANIX	178,296.00
1242 111A0108 0008	15.- COMPUTADORAS PERSONAL DE ESCRITORIO MCA. LANIX MODELO TITAN 4010.	153,697.50
1242 111A0108 0009	10.- COMPUTADORA PORTATIL MARCA HP COMPAQ	168,130.00
1242 111A0108 0011	13.- COMPUTADORA PERSONAL MARCA LANIX	138,287.50
1242 111A0108 0013	12.- EQUIPOS DE COMPUTADORAS PERSONAL MARCA LANIX MOD. TITAN 4030 P-08-1109	144,348.00
1242 111A0108 0014	21.- COMPUTADORAS PERSONALES MARCA LANIX	245,122.50
1242 111A0108 0015	4.- VIDEOCAMARA MARCA CANON	15,784.26
1242 111A0108 0018	4.- CAÑÓN DE PROYECTOR MODELO NP905 MARCA NEC	119,078.82
1242 111A0108 0019	7.- CAMARA DIGITAL CYBERSHOT MARCA SONY	30,791.25
1242 111A0108 0021	7.- TELEVISOR A COLOR DE 29" MARCA DAEWOO	29,941.94
1242 111A0108 0023	7.- PANTALLA RETRACTIL AL TECHO MARCA DALITE	170,499.00

INSTITUTO DE SALUD
SISTEMA CONTABLE 2021
RELACIÓN DE BIENES MUEBLES QUE COMPONEN SU PATRIMONIO

Página 34 de 100

Cuenta Pública al 31 de diciembre de 2021

Hora: 01:20:54p. m.

Fecha: 23/02/2022

Código	Descripción del Bien	Valor en Libros
1242 111A0108 0024	7.- TELEVISOR A COLOR DE 29" MARCA DAEWOO	59,883.92
1242 111A0108 0026	1.- CAMARA DIGITAL CIBERSHOT DSC-T70 DE 8.1 MEGAPIXELES	17,020.00
1242 111A0108 0027	7.- PANTALLAS DE PROTECCION MODEL C. MARCA DA-LITE CON RODILLO DE 12*12 PIES Y 366*366 CM DE SUPERFICIE BLANCO	83,720.00
1242 111A0108 0028	7.- EQUIPOS DE PROTECTOR DE DATOS VPL/EX5, PANELES LCD Y 1 LENTE LCD TFT DE 63 PULGADAS	62,790.00
1242 111A0108 0029	1.- CAMARA DIGITAL SONY DSC-W90, 8.1 MEGAPIXELES	5,548.75
1242 111A0108 0031	1.- EQUIPO MULTIFUNCIONAL HP LASER M1522N CON No. DE SERIE CNC98690SW	5,787.38
1242 111A0108 0032	6.- COMPUTADORA PERSONAL HP COMPAQ DC5800 MT (MICRO TORRE)	89,562.00
1242 111A0108 0033	2.- COMPUTADORA PERSONAL HP COMPAQ DC5800 MT (MICRO TORRE)	25,300.00
1242 111A0108 0035	1.- SERVIDOR HP COMPAQ PROLIANT MODELO ML 150 G5	69,230.00
1242 111A0108 0036	1.- SERVIDOR HP COMPAQ PROLIANT MODELO ML 350 G5	172,270.00
1242 111A0109 0001	16.- TELEVISORES MCA. SAMSUNG MODELO CL21BS01	58,640.80
1242 111A0109 0002	1.- TELEVISION TOSHIBA 32" CONTROL DYNALIGHT DYNAMIC BACK-LIGHT	9,226.75
1242 111A0109 0003	2.- TELEVISORES DE 21" MCA. PANASONIC ESCANEEO MEJORADO PARA IMAGEN DVD	5,799.98
1242 111A0109 0004	1.- TELEVISOR DE 21" MCA. PANASONIC MODELO CTG2180GM	39,364.50
1242 111A0109 0005	8.- TELEVISORES DE 21" MCA. PANASONIC MOD. CT G2180MG	44,988.00
1242 111A0109 0006	2.- TELEVIOSRES DE 26"	17,250.00
1242 111A0109 0007	1.- TELEVISION DE 22"	3,450.00
1242 111A0109 0008	1.- TELEVISOR PANTALLA PLANA A COLOR 29"	4,830.00
1242 111A0109 0009	PANTALLA DE PROYECCION MARCA PARED, MODELO 1.77X77	3,703.00
1242 111A0109 0010	PANTALLA DE PROYECCION, MARCA TRIPIE, MODELO 1.78X1.78	2,182.70
1242 111A0109 0011	1 PROYECTOR EPSON POWERLITE 1735W	35,512.85
1242 111A0109 0012	30 S/C- CAMARA FOTOGRAFICA DIGITAL DE 10.1 MEGAPIXELES, MODELO: DSC-H20, MARCA: SONY	177,675.00
1242 111A0109 0013	1 CAMARA FOTOGRAFICA REFLEX DIGITAL 15.1 MP. MODELO: EOS-50D, MARCA: CANON	31,866.50
1242 111A0109 0016	1 PROYECTOR MULTIMEDIA, MODELO: D825EX, MARCA: VIVITEK LINEA RIZZO	14,730.24
1242 111A0109 0017	26 CAMARA FOTOGRAFICA DE 12 MEGAPIXELES INCLUYE MEMORIA 2 GB	155,480.00
1242 111A0109 0018	1 CAMARA DIGITAL PROFESIONAL REPLEX 10.0 MEGAPIXELES	16,128.75
1242 111A0109 0019	2 PANTALLA AUDIOVISUAL	15,525.00
1242 111A0109 0021	1 EQUIPO DE SONIDO COMPLETO INCLUYE BOCINAS	13,685.00
1242 111A0110 0001	1 PANTALLA 32 LED CODIGO 490552464201	14,003.86
1242 111A0110 0002	2 CAMARAS DIGITAL SONY CYBERSHIT DSC-W310 MEMORIA INTERNA 6MB S015559505K S015387057L	6,913.60
1242 111A0110 0004	2 PANTALLAS 32 LCD	13,798.00
1242 111A0110 0006	1 PIZARRON RANURADO DE 90 X 1.20 CM	3,246.00
1242 111A0110 0007	1 PANTALLA LCD 32"	13,896.80
1242 111A0110 0008	34 PZAS TELEVISOR A COLOR PANTALLA PLANA 29" MARCA DAEWOO	165,648.00
1242 111A0110 0009	5201 EQUIPO EDUCACIONAL Y RECREATIVO	16,164.60
1242 111A0110 0011	1 PIZARRON RANURADO DE 90 X 1.20 CMS COLOR BLANCO	3,246.00
1242 111A0110 0012	1 PANTALLA LCD 32 PULGADAS	13,896.80
1242 111A0110 0017	1 TV DE 21" PANTALLA PLANA, ULTRA SLIM	5,800.00

INSTITUTO DE SALUD
SISTEMA CONTABLE 2021
RELACIÓN DE BIENES MUEBLES QUE COMPONEN SU PATRIMONIO

Página 35 de 100

Cuenta Pública al 31 de diciembre de 2021

Hora: 01:20:54p. m.

Fecha: 23/02/2022

Código	Descripción del Bien	Valor en Libros
1242 111A0110 0018	10 TELEVISOR DE 21" MARCA SAMSUNG MODELO CL21B55	29,696.00
1242 111A0110 0019	17-CAMARA DE VIDEO 15.1 MEGAPIXELES PANTALLA LCD	342,556.12
1242 111A0110 0020	02 SOPORTE DE TV PARA PANTALLA LCD DE 40 PULGADAS	5,428.80
1242 111A0110 0021	1 PANTALLA DE VINOLOFRONT-LIT BLANCO MATE CON BORDE NEGRO DE 3 CM DE ANCHO	8,120.00
1242 111A0110 0022	1 PROYECTOR 3000 LUMENES, RESOLUCION 1024X768	37,120.00
1242 111A0111 0003	3 PANTALLA 32"	20,999.64
1242 111A0111 0005	1 RADIO GRABADORA CON REPRODUCTOR DE MP3	2,933.06
1242 111A0112 0001	1 PROYECTOR PORTABLE INFOCUS IN112 COLOR NEGRO BJBB22001923	7,999.81
1242 111A0112 0002	317 TELEVISOR A COLOR SAMSUNG LED UN32EH4003F	2,205,952.28
1242 111A0113 0002	83 RADIOGRABADOR MARCA SONY	356,236.00
1242 111A0113 0003	77 TELEVISION A COLOR LCD DE 32'	402,833.20
1242 111A0113 0004	3 PANTALLA DE PROYECTOR TRIPLE	15,660.00
1242 111A0113 0005	4 SISTEMA PORTATIL DE AUDIO PUBLIDIFUCION	40,368.00
1242 111A0113 0006	2 VIDEO PROYECTOR SONY VPL-DX 140	30,072.98
1242 111A0113 0007	1 PANTALLA LED 50" FHD MARCA SONY	29,090.48
1242 111A0113 0008	2 PANTALLA LG LED	53,360.00
1242 111A0113 0009	2 STARTECH 4X4 MATRIX	15,080.00
1242 111A0198 0001	2.- TELEVISORES	6,666.55
1242 111A0199 0001	TELEVISION DE 20" A COLOR MCA. DAEWOO	3,937.60
1242 111A0199 0002	EQUIPO PORTATIL DE RADIOCOMUNICACION MOTOROLA GP 350	104,199.20
1242 111A0199 0003	EQUIPO DE RADIO MOVIL DE 45 WATTS 32 CANALES MCA KENWOOD	29,602.15
1242 11582215 0003	1 CAÑÓN PROYECTOR EPSON POWERLITE S17/X17/X21/W17	16,985.88
1242 11583315 0002	VIDEOPROYECTOR EPSON X27 MAS COLORES CON TECNOLOGIA 3LCD	29,999.99
1242 11583317 0002	1 PANTALLA DE TRIPIE PARA PROYECCION / PROYECTOR PEGABLE, MARCA MULTIMEDIOS	2,999.99
1242 11583318 0002	4 PROYECTOR INFOCUS IN114XA DLP, XGA 1024x768 MARCA VORAGO_FACTURA 377	95,999.98
1242 11583319 0002	2 UNIDADES VIDEOPROYECTOR POWELITE X05, MARCA EPSON, FACTURA A146	25,950.96
1242 11583320 0002	1 PIEZA, TELEVISION HISENSE (TV) INTELIGENTE TIPO LED, 40 PULGADAS, RESOLUCION 3840x2160, POTENCIA DE 20,000 2 O SUPERIOS, ENTRADAS DE HDMI, FACTURA A 2607	11,999.04
1242 11593120 0003	1 MICROFONO INALAMBRICO MARCA SHURE, MODELO: BLX24PG58, FACTURA No. 2802	17,748.00
1242 131A0103 0001	3.- TELEVISORES	6,896.55
1242 131A0103 0002	1.- VIDEOGRABADORA MCA. SONY	1,599.00
1242 131A0103 0004	1.- TELEVISOR A COLOR	2,999.00
1242 131A0103 0005	1 RED PARA VOLLEY BALL	1,720.40
1242 131A0103 0006	1 PORTERIA MOVIL	2,001.00
1242 131A0103 0007	1 CONTRABAJO Y VIOLONCELLO	2,889.95
1242 131A0103 0008	1 MESA PARA PIN PON	3,277.50
1242 131A0103 0009	1 PROYECTOR DE ACETATOS	3,729.00
1242 131A0103 0010	1 BATERIA PARA GRUPO MUSICAL	4,614.95
1242 131A0103 0011	1 MARIMBA MARCA ALTAMIRANO	10,350.00

INSTITUTO DE SALUD
SISTEMA CONTABLE 2021
RELACIÓN DE BIENES MUEBLES QUE COMPONEN SU PATRIMONIO

Página 36 de 100

Cuenta Pública al 31 de diciembre de 2021

Hora: 01:20:54p. m.

Fecha: 23/02/2022

Código	Descripción del Bien	Valor en Libros
1242 13593216 0003	SISTEMA PROFESIONAL DE 4 MICRÓFONOS INALÁMBRICOS VHF MARCA STEREN (REPSS)	11,114.31
1242 13593216 0004	VIDEOPROYECTOR MODELO MX528 MARCA BENQ (REPSS)	13,145.24
1242 13593216 0005	VIDEOPROYECTOR MODELO P1285 MARCA ACER (REPSS)	36,056.10
1242 14009Z00 0002	1.- TELEVISOR SAMSUNG CTS66BV	2,640.40
1242 14009Z00 0003	CAMARA FOTOGRAFICA MCA SAMSUNG APS IMPAX 2101	7,728.00
1242 14009Z01 0001	TV 258959 WEGA 25	5,000.00
1242 311A0111 0003	1 VIDEO CAMARAS CON BATERIA OPCIONAL	9,964.40
1242 311A0111 0004	1 CAMARA FOTOGRAFICA 12.1 MEGAPIXELES	12,119.68
1242 311A0112 0001	8 CAMARA DIGITAL MCA. SAMSUNG MV800 ECMV800ZBMWXM COLOR NEGRO	41,328.02
1242 311A0113 0002	62 CAMARA DIGITAL COMPACTA, FOTOS Y VIDEOS EN FULL DE 1060P, COLPIX L820, LENTE DE CRISTAL NIKKOR, ZOOM OPTICO DE 30X, SENSOR DE IMAGEN CMOS DE 16.0, MEGAPIXELES, PANTALLA LCD DE 3" 16MP, SENSOR CMOS DE 16MP, LENTE DE CRISTAL NIKKOR ED CON ZOOM DE 30X3.0. VIDEOS EN FULL HD (1080P) CON SONIDO ESTEREO, MARCA NIKON, MODELO COLPIX L820	395,560.00
1242 311A0113 0003	13 CAMARA DIGITAL SAMSUNG WB800 NEGRA, MAS ESTUCHE PARA COMPARTIR TUS FOTOS	94,249.85
1242 31582215 0002	2 CAMARA CANON POWERSHOT SX410, 20 MEGAPIXELES, ZOOM OPTICO 40X	16,065.00
1242 31583315 0002	04-CAMARA FOTOGRAFICA DIGITAL PANASONIC LUMIX DMC-FH6	15,973.85
1242 31583315 0003	01-CAMARA FOTOGRAFICA REFLEX DIGITAL NIKON MOD.D3300	18,840.72
1242 31583315 0004	01-LENTE NIKON PARA CAMARA FOTOGRAFICA DE 55-300MM	26,390.00
1242 31583316 0002	4 CAMARA DIGITAL CANON POWER SHOT ELP 160, MARCA CANON	19,187.56
1242 31583319 0002	1 PROYECTOR SVGA 3600 LUMENES PARA OFICINA, MARCA VIEWSONIC, FACTURA 2A	9,419.30
1242 31583321 0002	9 CAMARA CANON 6D MARK II, DE 26.2 Mp. FACTURA No. 1132 F	533,488.91
1242 33593216 0003	KIT FOTOGRAFICO: CAMARA FOTOGRAFICA REFLEX MODELO EOS REBEL T6I EF-S 18-135 MM MARCA CANON (REPSS)	28,033.72
1242 33593216 0004	LENTE ELECTRONICO CON FUNCIONALIDAD AUTOMATICA, EF 35MM F/2 COMPTABLE CON CAMARA REFLEX MARCA CANON. (REPSS)	21,425.20
1242 33593216 0006	CAMARA FOTOGRAFICA DIGITAL REFLEX MODELO EOS REBEL T6I MARCA CANON (REPSS)	75,400.00
1242 33593216 0007	CAMARA FOTOGRAFICA MODELO COOLPIX B500 COLOR NEGRO MARCA NIKON (REPSS)	9,628.00
1242 911A0116 0002	9 MANIQUI DE BEBE INTERMEDIO CRISIS LF03700U	210,284.46
1242 911A0116 0003	6 ESTACION TOTAL PARA EDUCACION SOBRE PARTO SB387S8U	137,465.57
1242 91583317 0002	01 PZA FATAL VISION-TVL STARTER KIT TVL-PAQUETE DE LENTES PARA SIMULACION MCA TVL	29,999.99
1242 91583317 0003	01 PZA MANIQUI ADULTO PARA RCP PRESTAN CON MONITOR CALIFICADOR,4 MANIQUIES NIÑOS,4 MANIQUIES LACTANTES.	45,000.00
1242 91583317 0004	04 PZA KIT PARA PRIMEROS AUXILIOS RESPONDIENTES TABLA INMOBILIZADORA COLLARIN FERULAS INMOBILIZADOR TIPO ARAÑA,INMOBILIZADOR CRANEAL,MASCARILLA AMBU PARA RCP	59,792.01
1242 91583319 0002	1 PIEZA, KIT DE TAPETE DE ACTIVIDADES, FACTURA A203	21,999.99
1242 91583319 0003	2 PAQUETE, MANIQUI RCP INFANTE (BEBÉ) CON MONITOR 2 PIEZAS 400M, FACTURA A203	60,999.99
1242 91583320 0002	1 JUEGO INFANTIL PARA EXTERIORES, FACTURA No. A2604	32,201.60

INSTITUTO DE SALUD
SISTEMA CONTABLE 2021
RELACIÓN DE BIENES MUEBLES QUE COMPONEN SU PATRIMONIO

Página 37 de 100

Cuenta Pública al 31 de diciembre de 2021

Hora: 01:20:54p. m.

Fecha: 23/02/2022

Código	Descripción del Bien	Valor en Libros
1242 91583321 0002	2 MANIQUIS PARA CAPACITACION, KIT DE CONTROL DE CALIDAD, FACTURA No. 6	119,301.36
1242 91593218 0003	7 CAÑON DE PROYECCION INALAMBRICO EPSON, FACTURA CFDiSA-161	143,310.61
1242 91593218 0006	1 PANTALLA ELECTRICA MULTIMEDIA SCRREN, FACTURA CFDiSA-165	20,900.88
1242 91593218 0007	15 PANTALLA RETRACTIL FIJA AL TECHO 213 X 213 CMS MULTIMEDIA SCREEN, FACTURA CFDiSA-166	380,491.02
1242 91593218 0012	26 TELEVISION LED DE 32" MARCA GHUIA G321DHDHX7 FACT. CFDiSA-193	244,967.96
1242 91593218 0013	5 TELEVISION LED DE 42" MARCA GHIA G43DFHX7 FACT.CFDiSA-197	109,186.51
1242 91593218 0015	3 TELEVISION LED DE 52" MARCA GHIA 649DFHDC7 FACT. CFDiSA-174	99,807.58
1243	Equipo e Instrumental Médico y de Laboratorio	2,166,837,090.73
1243 11000515 0002	4 PZ ME-05 ESPEJO DE POSTURA MOVIL MARCA MACHY MEDICAL	18,315.98
1243 11000515 0003	1 PZ ME-46 MESA DE INCLINACION ELECTRICA PEDIATRICA MARCA MACH MEDICA	93,864.35
1243 11000515 0004	1 PZ ME-13 MESA DE INCLINACION ELECTRICA PARA ADULTO MARCA MACH MEDICAL	93,864.35
1243 11000515 0005	1 PZ ME-15 BARRAS PARALELAS 3.00 CON ALTURA Y ANCHURA VARIABLE MARCA MACH MEDICAL	14,380.19
1243 11000515 0006	3 pz ME-27 JUEGOS DE BALANCINES.	8,301.20
1243 11000515 0008	4 PZ ME-30 MESA BOBATH MARCA MACH MEDICAL 2X2	33,396.53
1243 11000515 0009	1 PZ HP-09 COMPRESERO DE 12 COMPRESAS HUMEDO CALIENTE, MARCA MACH MEDICAL.	24,568.10
1243 11000515 0010	3 PZ HP-12 COMPRESERO DE 24 COMPRESAS HUMEDO CALIENTE MARCA MACH MEDICAL, BENEFICIO TERAPEUTICO.	1,374,555.51
1243 11000515 0011	3 PZ CP-10 COMPRESERO FRIO MARCA CHATANOGA	117,444.88
1243 11000515 0016	3 PZ MA-01 SET DE MANCUERNAS DE 1 A 5 LIBRAS MARCA MACH MEDICAL PLOMO/ACERO RECUBIERTO DE PLASTICO.	12,944.41
1243 11000515 0017	4 PZ BR-505 PARAFINERO MARCA MACH MEDICAL	30,957.98
1243 11000515 0018	20 PZ BTL-4825SS SMART EQUIPO DE TERAPIA COMBINADA ELECTRO+ULTRA CANAL DE ULTRASONIDO 7 "	1,416,330.07
1243 11000515 0019	2 PZ T00550 BICICLETA ACUATICA MARCA MACH MEDICAL	163,437.99
1243 11000515 0020	14 PZ ME-TO KIT PARA TERAPIA OCUPACIONAL.	206,248.00
1243 11000515 0021	1 PZ EMG SISTEMA DE ELECTRODIAGNOSTICO POR ELECTROMIOGRAFIA MARCA NEURO SOFT	170,807.23
1243 111A0100 0006	ASPIRADOR ELECTRICO PORTATIL 110-120 VOLTS.	9,880.00
1243 111A0100 0008	REFRIGERADORES 9 PIES M-IEM	27,025.00
1243 111A0100 0014	BASCULA C/ESTADIMETRO CAP.P160 KG.-BAS-003	3,629.86
1243 111A0100 0022	BAÑO MARIA PARA 40 TUBOS MCA. RIOSSA	46,299.00
1243 111A0100 0024	ESPECTOFOTOMETRO DIGITAL MCA. SPECTRONIC.	178,621.45
1243 111A0100 0026	ESTETOSCOPIO BIAURICULAR DE 1 CAPS.	29,143.30
1243 111A0100 0028	BASCULA PESA BEBE MCA. BAME	8,050.00
1243 111A0100 0030	ASPIRADOR ELECTRICOGASTRICO	13,113.45
1243 111A0100 0033	CARRO PARA CURACIONES CON PORTCUBETA MCA. LEIR/CLLASA 540102730	8,349.00
1243 111A0100 0035	BASCULA PESA BEBE MCA. NUEVO LEON 540101580	12,133.00
1243 111A0100 0036	ESTUCHE DE DIAGNOSTICO CON ORTALCIOSCOPIO	203,159.00
1243 111A0100 0046	REFRIGERADOR CONSERVADOR DE 10 PIES CUBICOS VERTICAL CLAVE 510200660	151,266.05
1243 111A0100 0049	CARRO ROJO MCA. METRAX	118,731.63

INSTITUTO DE SALUD
SISTEMA CONTABLE 2021
RELACIÓN DE BIENES MUEBLES QUE COMPONEN SU PATRIMONIO

Página 38 de 100

Cuenta Pública al 31 de diciembre de 2021

Hora: 01:20:54p. m.

Fecha: 23/02/2022

Código	Descripción del Bien	Valor en Libros
1243 111A0100 0051	MONITOR ADULTO MCA. BIOSYS	335,340.01
1243 111A0100 0053	ELEVADOR DE RAICES BANDERA HOJA GRANDE Y PEQUEÑA IZQUIERDO MCA. RODAS	4,314.80
1243 111A0100 0054	ELEVADOR DE RAIZ CON EXTREMO FINO CORTO IZQUIERDO Y DERECHO MCA. RODAS	3,670.80
1243 111A0100 0059	JERINGA PARA ANESTESIA TIPO CARPULLE MCA. RODAS	2,541.50
1243 111A0100 0061	BASCULA PESA BEBE CON INFANTOMETRO	66,757.50
1243 111A0100 0064	MONITOR DE SIGNOS VITALES	144,307.75
1243 111A0100 0066	NEBULIZADOR ULTRA SONIDO CONTINUO	31,125.90
1243 111A0100 0069	PIEZA DE MANO DE BAJA VELOCIDAD	6,152.50
1243 111A0100 0075	ELEVADOR RECTO DELGADO MCA. RODAS	1,420.49
1243 111A0100 0077	BAUMANOMETRO MERCURIAL PORTATIL MCA. HOMECARE	49,210.80
1243 111A0100 0088	PIEZA DE MANO MCA. MEDENTAL	32,775.00
1243 111A0100 0099	HISTEROMETRO SIMMS MCA. TRAUMA	2,503.50
1243 111A0100 0102	PORTAVENOCCLISIS CROMADO MCA. CIASA/IND. MEDICAS.	17,864.00
1243 111A0100 0103	CUNA TERMICA MCA. TEHSA.	527,850.00
1243 111A0100 0105	EQUIPO DE LEGRADO MCA. TRAUMA	21,160.00
1243 111A0100 0112	ESTETOSCOPIO BIAURICULAR MCA. GENMEND ORTO PROCESS	5,796.00
1243 111A0100 0114	BASCULA PESA BEBE CON INFANTOMERO	18,630.00
1243 111A0100 0116	MONITOR MILENIA DE SIGNOS VITALES	425,327.50
1243 111A0100 0118	ASPIRADOR QUIRURGICO MOVIL	89,700.00
1243 111A0100 0122	CUNA TERMICA DE CALOR RADIANTE CON MONITOR	1,136,200.00
1243 111A0100 0124	ELECTROCARDIOGRAFO DE 3 CANALES	100,061.50
1243 111A0100 0128	MONITOR ADULTO ACS SAT 02.0 CANALES DE IBP	151,800.00
1243 111A0100 0129	MONITOR DE CABECERA C/2 CANALES P/MEDICION	315,192.00
1243 111A0100 0146	ASPIRADOR ELECTRICO PORTATIL P/SECRECIONES	44,049.60
1243 111A0100 0151	REFRIGERADOR PARA LABORATORIO BLUE M.	68,919.50
1243 111A0101 0002	CUNA TERMICA DE CALOR CLAVE (540104185)	279,363.00
1243 111A0101 0003	CUNA TERMICA PARA USO GENERAL CLAVE(540104215)	169,736.00
1243 111A0101 0024	MONITOR DE ECO SATURACION DE OXIGENO MCA. G.E./MARQUETE CLAVE 540111190	321,952.00
1243 111A0101 0027	MONITOR DE SIGNOS VITALES MCA DATASCOPE CLAVE 5316190403	503,700.00
1243 111A0101 0031	RESUCITADOR MANUAL P/ADULTO MCA. AMBU CLAVE 540112705	31,050.00
1243 111A0102 0003	9 BASCULA CLINICA CON ESTADIMETRO	15,421.50
1243 111A0102 0028	ASPIRADOR ELECTRICO PORTATIL MCA. ARA	13,358.40
1243 111A0102 0033	11 ASPIRADORAS ELECTRICA GASTRICO MCA. ARA	185,006.25
1243 111A0102 0070	4 CARDIOTOCOGRAFOS (PORTATIL DE ULTRASONIDO)	151,800.00
1243 111A0102 0083	REFRIGERADOR DE 11.5 PIES MCA. REVCO	41,975.00
1243 111A0103 0021	10 ASPIRADORES DE SUCCION CONTINUA MONTADO EN MOTOR DE 1/4 HP CLAVE 5310810089	103,500.00
1243 111A0103 0046	3 CAMAS CAMILLA PARA RECUPERACION DE URGENCIAS MCA. DIMEDIC	34,155.00
1243 111A0103 0082	2 BASCULAS DIGITALES CAP. 100 KG. MOD. CPW100 MCA. ADAM	5,888.00
1243 111A0103 0092	19 BASCULAS PESA BEBE ELECT. DIGITAL P/30 KILOS MCA. ADAM	48,070.00
1243 111A0103 0093	32 ASPIRADORAS MOD. 182 MCA. BAME	104,880.00

INSTITUTO DE SALUD
SISTEMA CONTABLE 2021
RELACIÓN DE BIENES MUEBLES QUE COMPONEN SU PATRIMONIO

Página 39 de 100

Cuenta Pública al 31 de diciembre de 2021

Hora: 01:20:54p. m.

Fecha: 23/02/2022

Código	Descripción del Bien	Valor en Libros
1243 111A0103 0104	17 ASPIRADORES ELECTRICOS GASTRICOS	890,849.13
1243 111A0103 0143	4 PIEZAS DE MANO DE ALTA VELOCIDAD CON BOTA FRESAS MCA. KAVO	6,842.50
1243 111A0103 0156	13 ASPIRADORES ELECTRICOS PORTATILES	111,099.72
1243 111A0103 0228	2 MARTILLOS QUIRURGICOS	3,559.60
1243 111A0103 0251	23 CARROS ROJOS CON DESFRIBILADOR	3,381,000.00
1243 111A0103 0261	1 EQUIPO MONITOR NEONATAL MOD. PM 8000, MARCA MINDRAS	63,756.00
1243 111A0103 0262	3 EQUIPOS MONITOR DE SIGNOS VITALES TIPO INVASIVO, MCA. MINDRAY	350,054.25
1243 111A0103 0263	2 EQUIPOS DE MONITOR DE SIGNOS VITALES MOD. PM8000, MCA. MINDRAY	127,512.00
1243 111A0103 0282	21 CAMAS DE TERAPIA INTENSIVA RODABLE ELCTROMECANICA, MCA. FAMED ZYWIEC MOD. LE-04	1,741,215.00
1243 111A0103 0287	33 CAMAS PARA PREESCOLAR MCA. ZYWIEC MOD. LD-03	929,775.00
1243 111A0103 0327	1 EQ. DE MESA DE EXPLORACION TIPO PILCHER, MCA. GARSAM	4,025.00
1243 111A0103 0371	5 BASCULA PESA BEBE DIGITAL ELECTRONICA. FACTURA-1337	28,347.50
1243 111A0103 0410	2 AMALGAMADOR DENTAL . FACTURA-806 B.	10,350.00
1243 111A0103 0437	4 BAUMANOMETRO MERCURIAL DE PEDESTAL, MCA. ADC/GENMED. FACTURA-2898.	9,200.00
1243 111A0104 0071	5 CUNA TERMICA MANUAL ELECTRONICA CON SENSOR MARCA INTELEC, MOD CT-3000	287,212.50
1243 111A0104 0078	3 EQUIPO ESTERILIZADOR DE VAPOR AUTOGENERADO AUTOCLAVE, MARCA FEHLMEX	869,400.00
1243 111A0104 0153	2 ASPIRADOR ELECTRICO GASTRICO SUCCION CONTINUA E INTERMITENTE MCA. DIMEDIC	10,350.00
1243 111A0104 0158	6 CAMA PARA PREESCOLAR CON BARANDAL Y COLCHON SISTEMA DE DOS PARTES P/SOPORTES DE BARANDALES MCA. DIMEDIC	16,905.00
1243 111A0104 0159	4 CAMA CAMILLA P/RECUPERACION DE URGENCIA CON CANASTILLA P/ALMACENAJE MCA. DIMEDIC	54,740.00
1243 111A0104 0164	4 ESFIGMOMANOMETRO MERCURIAL DE PARED MCA. IUMED	6,895.40
1243 111A0104 0165	3 ESFIGMOMANOMETRO MERCURIAL DE PEDESTAL MCA. IUMED	2,288.50
1243 111A0104 0209	41 CAMA CAMILLA PARA RECUPERACION DE URGENCIAS MCA. FAMED ZYWIEC MOS WP-02	2,230,195.00
1243 111A0104 0212	6 CAMA DE CUIDADOS INTENSIVOS ELECTRICA MARCA FAMED ZYWIEC	1,295,061.00
1243 111A0104 0239	2 CARDIOTOCOGRAFO, MOD. BT-300S MCA. BISTOS	63,250.00
1243 111A0104 0246	2 ASPIRADOR ELECTRICO GASTRICO SUCCION CONTINUA E INTERMITENTE MOD. S-351 MCA. ATMOS	157,652.12
1243 111A0104 0247	4 ASPIRADOR ELECTRICO PORTATIL PARA SECRECIONES, MOD. ATMOLIT, MCA. ATMOS	65,899.60
1243 111A0104 0248	11 ASPIRADOR PORTATIL PARA SUCCION CONTINUA, MOD. S 351 MCA. ATMOS	867,086.66
1243 111A0105 0062	1 AUTOCLAVE DE VAPOR MARCA TUTNADER MOD 1790	24,363.90
1243 111A0105 0082	2 GENERADOR DE VAPOR MOD. AUTOCLAVE HUME MCA. EPROHLAB	114,770.00
1243 111A0105 0100	1 AUTOCLAVE DE VAPOR MCA. TUTTNAUER	23,969.65
1243 111A0105 0114	11 CARDIOTOCOGRAFO MARCA ANALOGIC	231,817.58
1243 111A0105 0130	5 CAMA ELECTRICA PARA EL PACIENTE EN CUIDADOS INTENSIVOS MARCA STRYKER	1,313,875.00
1243 111A0105 0160	11 CAMA ELECTRICA PARA EL PACIENTE EN CUIDADOS INTENSIVOS MCA. STRIKER	2,890,525.00
1243 111A0105 0163	2 CAMA CAMILLA RADIOTRASPARENTE MCA. STRYKER	177,330.00

INSTITUTO DE SALUD
SISTEMA CONTABLE 2021
RELACIÓN DE BIENES MUEBLES QUE COMPONEN SU PATRIMONIO

Página 40 de 100

Cuenta Pública al 31 de diciembre de 2021

Hora: 01:20:54p. m.

Fecha: 23/02/2022

Código	Descripción del Bien	Valor en Libros
1243 111A0105 0317	1 SISTEMA DIGITALIZADOR DE IMAGNENES RADIOLOGICAS CON IMPRESORA EN SECO	1,139,716.70
1243 111A0106 0010	2 AGITADOR ELECTRICO EN FORMA ROTATORIA MODELO E-15 MARCA SOLBAT	32,890.00
1243 111A0106 0011	3 AGITADOR ELECTRICO PARA PIPETAS TIPO THOMA MODELO A-03 MARCA SOLBAT	20,240.00
1243 111A0106 0020	2 REFRIGERADOR PARA BANCO DE SANGRE MODELO 2304A MARCA REVCO	224,250.00
1243 111A0106 0021	2 REFRIGERADOR PARA REACTIVOS Y PRODUCTOS BIOLOGICOS MODELO REL 1204A MARCA REVCO	168,360.00
1243 111A0106 0023	1 REFRIGERADOR VERTICAL PARA LABORATORIO MODELO 2304A MARCA REVCO	112,125.00
1243 111A0106 0047	1 LENTE DE TRES ESPEJOS MODELO 0G3MA MARCA OCULAR INSTRUMENTS	14,806.24
1243 111A0106 0055	1 ECOCARDIOGRAFO TRIDIMENCIONAL DOPPLER COLOR, MODELO VIVID 7 MARCA GENERAL ELECTRIC	11,813,076.00
1243 111A0106 0065	2 ASPIRADOR PORTATIL DE SUCCION CONTINUA MARCA DIMEDIC	14,950.00
1243 111A0106 0118	1 REFRIGERADOR PARA CADAVERES MCA EPROHLAB	138,000.00
1243 111A0106 0127	3 UNIDAD BASICA DE ANESTESIA MOD AESPIRE MCA DATEX OHMEDA	2,050,593.74
1243 111A0106 0244	3 CAMA CAMILLA PARA RECUPERACION DE URGENCIAS MARCA FAMED ZYWIEC WP-020	132,010.80
1243 111A0106 0280	1 ESTUCHE DE DIAGNOSTICO HOSPITALARIO, MARCA RIESTER	4,588.50
1243 111A0106 0314	4 CUNA TERMICA CONTROLADA POR MICROROCESADOR O MICROCONTROLADOR MARCA INTELEC	252,540.00
1243 111A0106 0404	3 CAMA CAMILLA PARA RECUPERACION DE URGENCIAS MARCA FAMED ZYWIEC WP-020	132,010.80
1243 111A0106 0429	14 MESA PUENTE CON CREMALLERA MARCA DIMEDIC	72,450.00
1243 111A0106 0469	1 AMALGAMADOR Y DOSIFICADOR ESTOMATOLOGICO MODELO DEGUSSA MARCA DENTOMAT	4,600.00
1243 111A0106 0532	10 INFANTOMETRO PORTATIL DE PLASTICO MARCA SECA	61,502.00
1243 111A0106 0568	5 CAMA CLINICA MULTIPLE POSICIONES CON COLCHON	546,250.00
1243 111A0106 0569	5 CAMA CLINICA MULTIPLE POSICIONES CON COLCHON	546,250.00
1243 111A0106 0703	1 SILLA CAMA PARA TOMA DE MUESTRAS MARCA ITAM	4,025.00
1243 111A0106 0860	53 ESFIGMOMANOMETRO MERCURIAL DE PEDESTAL ADULTO MOD. EMPIRE 1112 MCA. RIESTER	138,905.05
1243 111A0107 0137	6 MESA DE EXPLORACION UNIVERSAL PEDIATRICA	130,016.70
1243 111A0107 0323	19 MESA PUENTE PARA ALIMENTOS MCA. GILL-ROM	152,513.00
1243 111A0108 0354	OBTURADOR CUADRUPLA PARA AMALGAMA MCA. DIMEDA	3,492.02
1243 111A0109 0030	GLUCOMETRO MEDIDOR PORTATIL PARA DETERMINAR GLUCOSA EN SANGRE FRESCA MODELO ACCU CHEK ACTIVE MARCA ROCHE	40,406.40
1243 111A0109 0070	34-5131640053 CAMA CLINICA MULTIPLES POSICIONES MOD. CAM007 MCA. ESGO	202,342.50
1243 111A0109 0080	44- 5332550135 CONGELADOR VERTICAL CAPAC. DE 16 PIES MOD. VF 16 MCA. VENDO	383,042.00
1243 111A0109 0129	18 - 531,385,0322 AUTOCLAVE DE DOBLE CAMARA CILINDRICA	1,755,360.00
1243 111A0109 0417	25 PLACA DE CALENTAMIENTO CON AGITACION MOD. HP-3000S MCA. JEIO TECH	143,750.00
1243 111A0109 0465	1 BAÑO MARIA CON AGITACION MAGNETICA	50,485.00
1243 111A0109 0467	1 CONGELADOR RAPIDO DE PLASMA	206,482.50
1243 111A0109 0468	1 COJIN DE HULE ESPUMA DE 60X40X10	4,830.00

INSTITUTO DE SALUD
SISTEMA CONTABLE 2021
RELACIÓN DE BIENES MUEBLES QUE COMPONEN SU PATRIMONIO

Página 41 de 100

Cuenta Pública al 31 de diciembre de 2021

Hora: 01:20:54p. m.

Fecha: 23/02/2022

Código	Descripción del Bien	Valor en Libros
1243 111A0110 0017	1 MESA PUENTE 118 X 40 X 110 CMS. CUBIERTA DE LAMINA DE ACERO CAL. 18 ACABADO EN PINTURA COLOR GRIS.	2,192.40
1243 111A0110 0096	1 RELEVADOR MANUAL DE PLACAS DENTALES INSTRUMENTO PORTATIL PARA REVELAR MANUALMENTE PLACAS RADIOGRAFICAS DENTALES, MCA HERLIS3	20,880.00
1243 111A0110 0164	1-MICROCENTRIFUGA REGFRIGERADA MARCA LABTRONIC SCIENTIFIC	151,032.00
1243 111A0110 0309	4 MESA PUENTE	9,187.20
1243 111A0111 0057	1 EQUIPO PARA DETECCION DE MICROBACTERIAS EN CULTIVO	1,123,750.00
1243 111A0111 0058	1 MICROSCOPIO ESTEREOSCOPICO UNIDAD AS INCORPORADA	36,192.00
1243 111A0111 0059	1 MICROSCOPIO BINOCULAR SISTEMA OPTICO UIS	23,200.00
1243 111A0111 0070	5 EQUIPO DE FUSSION EQUIPO DE ANANLISIS CLINICO DE ALTO RENDIMIENTO	30,836,715.00
1243 111A0111 0071	29 DT-60 EQUIPO ANALISIS QUIMICA CLINICA BAJO RENDIMIENTO DT-60 II	13,739,792.76
1243 111A0111 0072	5 CELL-DYN-RUBY EQUIPO ANALISIS DE HEMATOLOGIA	8,837,339.88
1243 111A0111 0073	16 CELL-DYN EMERALD EQUIPO DE ANALISIS HEMATOLOGIA MARCA ABBOT	8,395,384.00
1243 111A0111 0074	1 ARCHITECT I20000 SR ANALIZADOR DE INMUNOENSAYOS DE ALTO RENDIMIENTO	4,388,900.04
1243 111A0111 0075	9 CA 530 EL EQUIPO CA 530 ANALIZA TIEMPOS DE COAGULACION	3,713,429.65
1243 111A0111 0076	36 BFT-II EQUIPO BFT-II ANALIZA TIEMPOS DE COAGULACION EN FORMA SEMI-AUTOMATIZADA	4,129,257.61
1243 111A0111 0077	1 CA 1500 ANALIZA TIEMPOS DE COAGULACION	1,264,102.77
1243 111A0111 0078	10 RAPIDLAB 348 GASOMETRIA ANALIZA GASES Y ELECTROLITROS	3,778,810.08
1243 111A0111 0079	RAPIDLAB 1265 EQUIPO DE GASOMETRIA ANALIZA GASES Y ELECTROLITROS	804,627.46
1243 111A0111 0080	8 CLINITEK ADVANTUS EQUIPO PARA DESARROLLAR LECTURAS AUTOMATICAS DE TIRAS DE ORINA.	1,579,342.97
1243 111A0111 0081	3 CLINITEK STATUS EQUIPO PARA DESARROLLAR LECTURAS AUTOMATICAS DE TIRAS DE ORINA	202,950.00
1243 111A0111 0082	3 AUTOSCAN EQUIPO PARA DESARROLLAR ESTUDIOS DE IDENTIFICACION BACTERIANA	2,408,821.55
1243 111A0111 0083	BACTEC 9050 EQUIPO PARA DESARROLLAR ESTUDIOS HEMOCULTIVOS	664,651.00
1243 111A0111 0084	BAC TEC 9120 EQUIPO PARA DESARROLLAR ESTUDIOS DE IDENTIFICACION BACTERIANA.	2,308,103.20
1243 111A0111 0086	13 VITROS 350 EQUIPO DE ANALISIS QUIMICA CLINICA DE MEDIANO RENDIMIENTO	36,962,621.03
1243 111A0111 0087	6 CELLDYN 3700 EQUIPO DE ANALISIS DE HEMATOLOGIA CELL-DYN	10,609,604.86
1243 111A0111 0088	20 CELLDYN 1800 EQUIPO DE ANALISIS DE HEMATOLOGIA CEEL-DYN 1800	13,840,388.04
1243 111A0111 0089	2 CAMARA DE ELECTROFORESIS HORIZONTAL PARA GELES DE AGAROSA MCA. BIORAD UNIDAD: EQUIPO	37,880.96
1243 111A0111 0090	1 CENTRIFUGA REFRIGERADA DE MESA HERAEUS MOD. MEGAFUGE MCA. THERMO HERAEUS	191,722.48
1243 111A0111 0091	2 CENTRIFUGA MCA. CRM BLOBE	113,448.00
1243 111A0111 0092	3 MEDIDOR PH/MV/ CAL. AUT, ATC, RESOLUCION MODELO H2223-01 MCA. HANNA.	51,368.63
1243 111A0111 0093	18 TERMO DE 90 LITROS	772,560.00
1243 111A0111 0094	6 REFRIGERADOR PARA VACUNAS EN ACERO INOXIDABLE AISI-304 17.6 PIES CUBICOS	194,880.00
1243 111A0111 0095	25 ANAQUEL TIPO MARIMBA DE ACERO INOXIDABLE	140,650.00

INSTITUTO DE SALUD
SISTEMA CONTABLE 2021
RELACIÓN DE BIENES MUEBLES QUE COMPONEN SU PATRIMONIO

Página 42 de 100

Cuenta Pública al 31 de diciembre de 2021

Hora: 01:20:54p. m.

Fecha: 23/02/2022

Código	Descripción del Bien	Valor en Libros
1243 111A0111 0096	30 CONGELADOR DE CAPACIDAD DE ALMACENAMIENTO DE DATOS MINIMO 3900 MUESTRAS	1,050,960.00
1243 111A0111 0097	CONGELADOR PARA REFRIGERANTES 10 PIES CUBICOS	988,320.00
1243 111A0111 0098	4 REFRIGERADOR PARA VACUNAS SIN TERMOGRAFICADOR EN ACERO INOXIDABLE AISI-304 17.6 PIES CUBICOS	91,872.00
1243 111A0111 0099	5 REFRIGERADOR CON CAPACIDAD DE 19 PIES CUBICO DISEÑO 2 PUESTAS, COLOR BLANCO.	63,220.00
1243 111A0111 0100	1 CAMPANA DE ASPERSION DE HUMOS, CUERPO DE ACERO INOXIDABLE, CON MOTOR DE 1/2 HP.	124,399.56
1243 111A0111 0101	1 MICROSCOPIO DE DOBLE CABEZA AXIOSTAR PLUS 4 OBJETIVOS.	43,152.00
1243 111A0111 0102	2 CAMPANA DE ASPERSION DE HUMOS, CUERPO DE ACERO INOXIDABLE, CON MOTOR DE 1/2 HP 120 V1750 RPM Y APAGADOR.	334,033.60
1243 111A0111 0103	16 PIEZAS DE JUEGO DE CONSULTORIO.	199,891.20
1243 111A0111 0104	1 CENTRO DE TINCION AUTOMATICO DE ALTO RENDIMIENTO.	830,511.28
1243 111A0111 0105	3 CABINA DE BIOSEGURIDAD/CAMPANA DE FLUJO LAMINAR.	376,396.80
1243 111A0112 0001	1 ANGIOGRAFO ARCO MONOPLANAR PARA DIAGNOSTICOS CARDIOVALCULARES	20,921,992.84
1243 111A0112 0002	1 TOMOGRAFO UNIDAD COMPUTARIZADA MULTICORTES DE 64 CORTES	15,050,374.06
1243 111A0112 0003	1 INCUBADORA DE CULTIVO DE CO2 MOD 3552 MCA. SHEL LAB	114,492.00
1243 111A0112 0004	1 SISTEMA DE PREPARACION DE MEDIOS DE CULTIVO CAPACIDAD 10 LITROS	1,423,843.16
1243 111A0112 0005	1 BAÑO ULTRASONICO Y ULTRASONIDO	216,122.50
1243 111A0112 0006	1 SISTEMA DE EVAPORACION AUTOMATIZADA PARA 50 MUESTRAS	579,692.60
1243 111A0112 0007	1 AGITADOR VORTEX PARA TUBO Y HORIZONTAL	16,709.25
1243 111A0112 0008	1 MEDIDOR COMBINADO PH Y CONDUCTIVIDAD DE LABORATORIO	92,462.25
1243 111A0112 0009	1 SISTEMA DE CRIOPRESERVACION DE FASE VAPOR	160,648.40
1243 111A0112 0010	1 TERMOCICLADOR PARA PLACA DE 96 POCILLOS	105,542.60
1243 111A0112 0011	REFRIGERADOR PARA LABORATORIO USO RUTINARIO	612,480.00
1243 111A0112 0012	3 AGITADOR HORINZONTAL TIPO VORTEX 2 CON 4 VELOCIDADES	50,127.76
1243 111A0112 0013	2 MESA OBSTETRICA PARA ATENCION DEL PARTO HUMANIZADO INTERCULTURAL POSICION VERTICAL	61,960.68
1243 111A0112 0014	376 ESTUCHE DE DIAGNOSTICO BASICO CON OFTALMOSCOPIO MCA. WELCH ALLYN	1,691,480.82
1243 111A0112 0015	2 BALANZA AMALITICA DE PRECISION CON DOS CAPACIDADES DE PEAJE	138,620.00
1243 111A0112 0016	7 INCUBADORA DE MESA MCA. FELISA	211,932.00
1243 111A0112 0017	4 AUTOCLAVE ELECTRICA VERTICAL	322,480.00
1243 111A0112 0018	1 SISTEMA PURIFICADOR PARA OBTENCION DE AGUA ULTRAPURA MCA MILLIPORE	401,336.80
1243 111A0112 0019	19 MICROSCOPIO PRIMO STAR C/4 OBJ. C.ZEISS	701,974.00
1243 111A0112 0020	1329 INFANTOMETRO DE PLASTICO ABS DE 1.110X115X333MM MCA SECA	3,909,599.04
1243 111A0112 0021	75 ANALIZADOR DE HEMOGLOBINA MOD HB 201 MCA. HEMOCUE	1,174,500.00
1243 111A0112 0022	1 INS MICROTOME FINESSE MOD FINESSE 325 MCA THERMO SHANDON	149,959.00
1243 111A0112 0023	1 HISTOSTAR CENTRO DE EMBEDIDO MOD HISTOCENTRE CAT MCA THERMO SHANDON	251,372.00
1243 111A0112 0024	1 PROCESADOR DE TEJIDOS CITADEL 2000 115 V LTE 2	315,172.00
1243 111A0112 0025	361 ANALIZADOR DE HEMOGLOBINA MOD HB201 MCA HEMOCUE	5,653,260.00
1243 111A0112 0026	13 CENTRIFUGA DE MESA PARA 24 TUBOS DE 13X100MM MCA SOL-BAT MOD J-40	426,236.20

INSTITUTO DE SALUD
SISTEMA CONTABLE 2021
RELACIÓN DE BIENES MUEBLES QUE COMPONEN SU PATRIMONIO

Página 43 de 100

Cuenta Pública al 31 de diciembre de 2021

Hora: 01:20:54p. m.

Fecha: 23/02/2022

Código	Descripción del Bien	Valor en Libros
1243 111A0112 0027	1 UNIDAD DE ELECTROCIRUGIA CON COAGULADOR DE ARGON APARATO ELECTROQUIRURGICO MCA CONMED SYSTEM	380,491.30
1243 111A0112 0028	980 FONODETECTOR PORTATIL MCA SZBESTMAN	3,183,040.00
1243 111A0112 0029	2 MICROSCOPIO DE CONTRASTE DE FASE	363,754.87
1243 111A0112 0030	1 MICROSCOPIO PARA EXPLORACION EN OTORRINOLARINGOLOGIA	1,999,024.25
1243 111A0112 0031	10 ORINAL PARA MENORES MARCA ROCHESTER.	50,502.80
1243 111A0112 0032	2 OSCILOSCOPIO PARA APLICACION DE CAMPO MARCA FLUKE 199C.	193,303.42
1243 111A0112 0033	1 PAQUIMETRO ULTRASONICO MARCA ALCON OCUSCAN RXP.	226,150.43
1243 111A0112 0034	2 PIPETA AUTOMATIZADA DE VOLUMEN FIJO DE 10ML MARCA HUMAPETTE.	8,605.06
1243 111A0112 0035	2 PIPETA AUTOMATIZADA DE VOLUMEN FIJO 100ML MARCA HUMEPETTE.	8,605.07
1243 111A0112 0036	2 PIPETA AUTOMATIZADA DE VOLUMEN FIJO 20ML MARCA HUMEPETTE.	8,716.24
1243 111A0112 0037	2 PIPETA AUTOMATIZADA DE VOLUMEN FIJO 200ML MARCA HUMEPETTE.	8,716.24
1243 111A0112 0038	2 PIPETA AUTOMATIZADA DE VOLUMEN FIJO 50ML MARCA HUMEPETTE.	8,722.46
1243 111A0112 0039	2 PIPETA AUTOMATIZADA DE VOLUMEN FIJO 500ML MARCA HUMEPETTE.	17,433.92
1243 111A0112 0040	2 PIPETA AUTOMATIZADA DE VOLUMEN VARIABLE 10-1000ML MARCA HUMEPETTE.	41,271.20
1243 111A0112 0041	1 PROBADOR DE VENTILADORES MARCA FLUKE VT PLUS HF.	345,758.09
1243 111A0112 0042	1 REFRACTOMETRO DE ORINA MARCA MASTER URC/NM 2973	5,752.56
1243 111A0112 0043	9 SILLON GRADO MEDICO MARCA ROCHESTER FERO ERO LINE 04219	2,069,856.22
1243 111A0112 0044	1 SIMULADOR DE PACIENTE MARCA FLUKE PS 450	186,833.35
1243 111A0112 0045	1 SISTEMA DE MEDICION URIDINAMICA MARCA LIFE-TECH UROLAB OPUS 6	801,636.77
1243 111A0112 0046	2 TACOMETRO MARCA AMPROBE	59,034.77
1243 111A0112 0048	1 TIMPANOMETRO MARCA MADSEN ZODIAC 901	182,730.57
1243 111A0112 0049	1 TINCION AUTOMATIZADA DE TEJIDOS MARCA LEICA AUTOTAINER XL	1,029,235.84
1243 111A0112 0050	1 TONOMETRO COMPUTARIZADO MARCA CANON TXF	544,733.41
1243 111A0112 0051	1 TORRE COMPLETA DE GINECOLOGIA MARCA RICHARD WOLF	10,335,508.22
1243 111A0112 0052	1 UNIDAD DE ANESTESIA BASICA MARCA DRAGER FABIUS PLUS	5,785,353.11
1243 111A0112 0053	1 UNIDAD DE ANESTESIA PARA RESONANCIA MAGNETICA MARCA GENERAL ELECTRIC	4,084,722.44
1243 111A0112 0054	1 UNIDAD ESTOMATOLOGICA CON MODULO INTEGRADO MARCA HALLIM GRASIA PLUS	266,570.30
1243 111A0112 0055	1 UNIDAD GINECOLOGICA CON COLPOSCOPIO MARCA ATMOS S41 GYNE	3,724,567.93
1243 111A0112 0056	1 VENTILADOR DE ALTA FRECUENCIA OSCILATORIA PEDRIATICA /NEONATAL CON MODO CONVENCIONAL MARCA DRAGER BABYLOG 8000 PLUS	1,236,431.19
1243 111A0112 0057	1 VENTILADOR DE PRESION POSITIVA AUTOMATICO (BIPAP) MARCA DRAGER SAVINA	765,013.72
1243 111A0112 0058	103 CARRO CAMILLA PARA ADULTOS MARCA LINET SPRINT	11,470,080.00
1243 111A0112 0059	1 DERMATOMO STRYKER MARCA BBRAUN ELAN EC	337,020.50
1243 111A0112 0060	3 AGITADOR ELECTRICO DE PLATAFORMA MARCA COMECTA ROTOMAX	42,475.45
1243 111A0112 0061	5 ANAQUEL GUARDA COMODOS MARCA ROCHESTER	46,104.72
1243 111A0112 0062	15 ANTEOJOS EMPLOMADOS MARCA PROTECH	51,653.47
1243 111A0112 0063	7 ASPIRADOR PARA SUCCION CONTINUA E INTERMINENTE MODELO MEDELA DOMINANT 350	220,679.43
1243 111A0112 0064	17 ASPIRADOR PORTATIL PARA SUCCION CONTINUA MARCA MEDELA VARIO 18	4,163,677.64

INSTITUTO DE SALUD
SISTEMA CONTABLE 2021
RELACIÓN DE BIENES MUEBLES QUE COMPONEN SU PATRIMONIO

Página 44 de 100

Cuenta Pública al 31 de diciembre de 2021

Hora: 01:20:54p. m.

Fecha: 23/02/2022

Código	Descripción del Bien	Valor en Libros
1243 111A0112 0065	1 BALANZA GRANATARIA MARCA VELAB VE 2610	3,557.35
1243 111A0112 0066	1 BAÑO PARA FLOTACION CON MOVIMIENTO CIRCULAR MARCA LEICA HI 1210	23,653.98
1243 111A0112 0067	1 BRONCOFIBROSCOPIO FLEXIBLE PARA INTUBACION PEDIATRICA MARCA RICHARD WOLF	518,175.67
1243 111A0112 0068	5 CAMPANA DE FLUJO LAMINAR VERTICAL MARCA TELSTAR V-100	1,003,724.80
1243 111A0112 0069	1 CARRO CAMILLA PARA CADAVERES MARCA MOPEC DA 100	33,630.72
1243 111A0112 0070	2 CARRO CAMILLA RADIOTRASPARENTE MARCA LINET SPRINT	254,405.63
1243 111A0112 0071	9 CARRO PARA CURACIONES MARCA ROCHESTER	51,782.40
1243 111A0112 0072	1 CARRO PARA MEDICAMENTOS MARCA KARREL 816207	19,153.92
1243 111A0112 0073	17 CARRO PORTA EXPEDIENTES MARCA KARREL 816173	249,891.84
1243 111A0112 0074	7 CARRO ROJO EQUIPADO UNIDAD RODABLE PARA FINES DE CONCENTRACION DE EQUIPO, MATERIAL Y MEDICAMENTOS PARA MANIOBRAS DE REANIMACION, CARDIOPULMONAR Y CEREBRAL MARCA KARREL,ZOLL,WELCH,ALYN	1,362,600.96
1243 111A0112 0075	1 DOPPLER PARA MEDIR FLUJO MARCA HUNMTLEIGH FDII	14,894.03
1243 111A0112 0076	8 GUANTES CON PLOMO PARA PROTECCION RADIOLOGICA MARCA PROTECH	39,448.17
1243 111A0112 0077	2 HORNO ELECTRICO PARA SECAR O ESTERILIZAR SOBRE MESA MARCA TERLAB TEH218LD	76,140.54
1243 111A0112 0078	2 LAMPARA FRONTAL CON FUENTE DE LUZ Y CABLE DE FIBRA OPTICA MARCA WELCHALYN 46520	36,587.70
1243 111A0112 0079	2 LAMPARA QUIRURGICA DOBLE MARCA TRUMPF TRULIGHT 5500	810,374.14
1243 111A0112 0080	2 LAMPARA QUIRURGICA PORTATIL PARA EMERGENCIA MARCA TRUMPF HELION 1	404,281.34
1243 111A0112 0081	15 MANDIL PROTECTOR EMPLOMADO MARCA PROTECH	66,036.48
1243 111A0112 0082	1 MESA DE EXPLORACION GINECOLOGICA MARCA BORCARD VITA	195,857.44
1243 111A0112 0083	1 MESA DE EXPLORACION PROCTOLOGICA MARCA SURMED DI223	314,369.28
1243 111A0112 0084	229 MESA PUENTE HOSPITALARIA MARCA LINET	1,810,602.24
1243 111A0112 0085	4 MESA RIÑON MARCA REQUENA	29,072.38
1243 111A0112 0086	2 REFRIGERADOR PARA REACTIVOS Y PRODUCTOS BIOLOGICOS MPI VR-20-SSRS	189,312.88
1243 111A0112 0087	1 REGRIGERADOR VERTICAL PARA LABORATORIO CAPACIDAD 396 DM3 (14 PIES3) MARCA HELMER ILR120	114,253.88
1243 111A0112 0088	10 CUNA CANASTILLA CON COLCHON DE HUELE ESPUMA Y COJIN MARCA REQUENA	29,399.04
1243 111A0112 0089	1 CUNA DE CALOR RADIANTE CON FOTOTERAPIA MARCA DRAGER BABYTHERM 8010	358,613.57
1243 111A0112 0090	14 OXIMETRO DE PULSO PORTATIL MARCA SMITHS 3402 MINICORR	401,608.70
1243 111A0112 0091	1 PLATINA DE CALENTAMIENTO MARCA NOVATECH 15X15	19,265.72
1243 111A0112 0092	6 SILLON PARA TOMA DE MUESTRAS MARCA MEDISA MODELO APOLO 6	148,278.67
1243 111A0112 0093	1 UNIDAD RADIOLOGICA DENTAL MARCA SATALEC MODELO 70XMND	32,465.65
1243 111A0112 0094	3 CENTRAL DE MONITOREO PARA MULTIPLES CAMAS (UCIA,UCIN Y UCIP)	38,195,394.03
1243 111A0112 0095	EQUIPO MEDICO Y DE LABORATORIO FACT. 15 CH 1419	23,359,829.44
1243 111A0112 0096	EQUIPO MEDICO Y DE LABORATORIO FACT. 13 CH 1450	10,000,000.00
1243 111A0112 0097	EQUIPO MEDICO Y DE LABORATORIO FACT. 13 CH 2229	5,000,000.00
1243 111A0112 0098	EQUIPO MEDICO Y DE LABORATORIO FACT. 13 CH 2434	5,000,000.00
1243 111A0112 0099	EQUIPO MEDICO Y DE LABORATORIO FACT. VARIAS CH-25	3,868,542.00

INSTITUTO DE SALUD
SISTEMA CONTABLE 2021
RELACIÓN DE BIENES MUEBLES QUE COMPONEN SU PATRIMONIO

Página 45 de 100

Cuenta Pública al 31 de diciembre de 2021

Hora: 01:20:54p. m.

Fecha: 23/02/2022

Código	Descripción del Bien	Valor en Libros
1243 111A0112 0100	EQUIPO MEDICO Y DE LABORATORIO FACT. 66Y 67 , 68 Y 69 CH27	653,919.84
1243 111A0112 0101	EQUIPO MEDICO Y DE LABORATORIO FACT. 172 CH-3111	10,000,000.00
1243 111A0112 0102	EQUIPO MEDICO Y DE LABORATORIO FACT. 25 CH-3191	5,605,288.95
1243 111A0112 0103	EQUIPO MEDICO Y DE LABORATORIO FACT. 14370 CH-3235	148,611,001.91
1243 111A0112 0104	EQUIPO MEDICO Y DE LABORATORIO FACT. 227 CH-3613	13,158,686.54
1243 111A0112 0105	EQUIPO MEDICO Y DE LABORATORIO FACT. 453, 454, 455, 458, 470 AL473, 462, 466, 467, 474, 457, 460 CH-4081	17,720,051.99
1243 111A0112 0106	EQUIPO MEDICO Y DE LABORATORIO FACT.88 CH4308	551,593.98
1243 111A0112 0107	EQUIPO MEDICO Y DE LABORATORIO FACT. 253 CH-4381	13,158,686.54
1243 111A0113 0003	38 GANCHO FIJADOR	694,083.68
1243 111A0113 0004	1 MAMPARA DE ACERO INOXIDABLE	51,518.86
1243 111A0113 0005	147 LOTE 4 EQUIPOS DE ATENCION DE PARTO;QUE CONSTA DE 15 PZAS	732,020.20
1243 111A0113 0006	476 FONODETECTOR PORTÁTIL "BBYDOP DUAL" PARA LOCALIZACION Y AMPLIACION DE LATIDOS FETALES.	1,297,576.00
1243 111A0113 0007	86 LOTE 1: BÁSCULA MECÁNICA CON ESTADIMETRO; ESCALA PARA MEDIR ESTATURA DE HASTA 2 MTS.	225,914.50
1243 111A0113 0008	1 EQUIPO MEDICO REQUISICION 232 PTADA Y CONCEPTO 53101-EQUIPO MEDICO Y DE LABORATORIO	17,871,553.92
1243 111A0113 0009	197 ANALIZADOR DE HEMOGLOBINA MODELO HB201, MARCA HEMOCUE, ANALIZADOR PORTATIL PARA DETERMINACION CUANTITATIVA DE HEMOGLOBINA TOTAL EN SANGRE CAPILAR VENOSA O ARTERIAL (PUNTO 1, BROCHURE 1 PAG. 1 CATALOGO 1, PAG 3)2. VOLUMEN DE MUESTRA 10uL (PUNTO 2, BROCHURE 2)	3,382,096.00
1243 111A0113 0011	11 LENTES EMPLOMADOS	39,677.86
1243 111A0113 0012	11 MANDIL EMPLOMADOS CON PROTECCION	33,952.96
1243 111A0113 0013	18 GUANTES EN PLOMADOS	74,293.96
1243 111A0113 0014	11 LOTE No 1 EQUIPO DE INSERCIÓN DIU	136,532.00
1243 111A0113 0015	37 EQUIPO DE INSERCIÓN DE DIU	453,038.00
1243 111A0113 0016	7.5 SET DE LEGRADO	91,350.00
1243 111A0113 0017	81 SET DE ATENCION DE PARTO	1,136,916.00
1243 111A0113 0018	12 CUCHILLAS DESECHABLES DE LATO PERFIL LEICA	82,476.00
1243 111A0113 0019	2 S/C MICROSCOPIO BINOCULAR MODELO CXL MCA	66,398.40
1243 111A0113 0020	1 DATALOGER PORTATIL	477,038.40
1243 111A0113 0021	97 SET DE INSTRUMENTAL, PARA CURACIONES; PINZA DE DISECCIÓN, TIJERA DE MAYO RECTA.	276,517.90
1243 111A0113 0022	91 SET DE INSTRUMENTAL PARA RETIRAR PUNTOS, ,MANGO PARA BISTURI,PINZA DE DISECCION,PINZA DE KELLY	265,835.26
1243 111A0113 0023	109 SET DE INSTRUMENTAL PARA SUTURAR , MANGO DE BISTURI,COPA GRADUADA, PINZA DE DISECCIÓN..	296,849.51
1243 111A0113 0024	93 SET PARA EXPLORACIÓN GINECOLOGICA	309,211.05
1243 111A0113 0025	85 SET DE EXPLORACION DE CUERPOS EXTRAÑOS , CUCCHARILLA ROSEN,PINZA ACODADA TROELTSCH	761,869.06
1243 111A0113 0026	99 SET INSTRUMENTAL; PARA PARTO , PINZA ROCHESTER PEAN,PINZA DE ANILLO FOERTER	476,643.42
1243 111A0113 0027	12 SET DE INSTRUMENTAL PARA LEGRADO	194,638.72
1243 111A0113 0028	141 BOTE PARA GRASAS 190X190MM	690,955.07
1243 111A0113 0029	7 LOTE 1 PISTOLA PARA TOMA BIOPSIA	311,320.80
1243 111A0113 0030	18 LOTE 2; CLAVE 531198 0550 CHASIS PARA MASTOGRAFIA	1,966,896.00

INSTITUTO DE SALUD
SISTEMA CONTABLE 2021
RELACIÓN DE BIENES MUEBLES QUE COMPONEN SU PATRIMONIO

Página 46 de 100

Cuenta Pública al 31 de diciembre de 2021

Hora: 01:20:54p. m.

Fecha: 23/02/2022

Código	Descripción del Bien	Valor en Libros
1243 111A0113 0031	10 LOTE 3; CLAVE 531 198 0550 CHASIS PARA MASTOGRAFIA	767,572.00
1243 111A0113 0032	3 LOTE 10: ANALIZADOR DE HEMOGLOBINA.	691,622.99
1243 111A0113 0033	3 LOTE 11: ANALIZADOR DE ALBUMINA.	691,623.00
1243 111A0113 0034	271 LOTE 5, MESA MAYO DESCRIPCION DE 60X35X VARIABLE 90A 150CM ABRAZADERA EN CUERPO DE NYLON COLOR NEGRO CON TORNILLO OPRESOR Y PALANCA OPRESORA DE ACERO ACABADO CROMADO ARO PORTACHAROLA Y CHAROLA DE ACERO INOXIDABLE, ACABADO PULIDO COLUMNA DESLIZABLE EN PERFIL TUBULAR REDONDO DE ACERO	659,212.92
1243 111A0113 0035	1 LOTE 2 4 SUJETOS DE CS 137 FUENTES DE RADICACION DE CESTO-137 DE 50MCI.PARA TRATAMIENTO INTRACAVITARIOS EN EL ÀREA DE BRAQUITERAPIA	1,084,815.43
1243 111A0113 0036	3 ANALIZADOR DE HEMOGLOBINA	691,622.99
1243 111A0113 0037	3 ANALIZADOR DE ALBUMINA	691,623.00
1243 111A0113 0038	1 BAÑO MARIA CON AGITACION. MARCA THERMOLAB, MODELO 1086	213,706.80
1243 111A0113 0039	1 LOTE 7; BALANZA ANALITICA DE PRECISION PARA PESAJE BASICO EN LABORATORIO. MARCA SARTORIUS, MODELO CAPA224S.	107,648.00
1243 111A0113 0040	1 LOTE 9: BALANZA ANALITICA DE PRECISION PARA EQUIPAJE BASICO EN LABORATORIO. MODELO CAPA224S. MARCA SARTORIUS	107,648.00
1243 111A0113 0041	2 LOTE 10: BALANZA ANALITICA, MARCA SARTORIUS. MODELO CUBIS MSU-324S-100-DU-00.	460,172.00
1243 111A0113 0042	1 LOTE 15: INCUBADORA DE LABORATORIO CONTROL DIGITAL, PARA CULTIVO DE MICROORGANISMOS AEROBICOS Y FACULTATIVOS. MARCA; FELISA FE-132D.	37,990.00
1243 111A0113 0043	1 LOTE 18: SELLADORA DE CHAROLA PARA PLACAS QUANTI-TRAY , MARCA IDEXX 99-10893-00. MODELO SEALER 2X	110,026.00
1243 111A0113 0044	8 LOTE 16: LAVA OJOS DE EMERGENCIA SOBRE PEDESTAL. MARCA EMI.	227,554.88
1243 111A0113 0045	1 LOTE 17: MARCO DE PESAS DE PRECISION CLASE F1 DE ACERO INOXIDABLE. MARCA RICE LAKE	67,168.64
1243 111A0113 0046	10 LOTE 3: MESA DE EXPLORACION UNIVERSAL. DE LAMINA DE ACERO CAL. N.18	232,707.60
1243 111A0113 0047	20 LOTE 5: MARTILLO DE REFLEJOS MARCA HERGOM. TIPO BUCK	149,060.00
1243 111A0113 0048	10 LOTE 6:NEGATOSCOPIO SENCILLO MARCA NACIONAL. ACERO INOXIDABLE.	74,008.00
1243 111A0113 0049	3 LOTE: 7 NEBULIZADOR ULTRASÓNICO CONTÍNUO, MARCA NACIONAL	30,276.00
1243 111A0113 0050	35 ESTERILIZADOR DE VAPOR AUTOGENERADO DE MESA, MARCA DW-MED. MODELO STEAM 50025. EQUIPO SEMIPORTÁTIL	961,002.00
1243 111A0113 0051	30 LOTE 12: REANIMADOR DE ASISTENCIA VENTILATORIA , NEONATAL MARCA NACIONAL. CON BOLSA DE REANIMACIÓN REUSABLE CORRUGADA EN TODA SU SUPERFICIE, AUTOINFLABLE Y DESARMABLE TOTALMENTE PARA SU LIMPIEZA Y ESTERILIZACION EN AUTOCLAVE	883,641.60
1243 111A0113 0052	10 LOTE 13: REANIMADOR DE ASISTENCIA VENTILATORIA, ADULTO MARCA NACIONAL .	625,240.00
1243 111A0113 0053	16 LOTE 1 : REFRIGERADOR PARA BIOLÓGICO DE 10* CONGELADOR EN LA PARTE SUPERIOR CON PUERTA ABATIBLE CON SISTEMAS DE AUTOCIERRE,CHAROLA DE RECEPCION DE CONDENSADOS REMOVIBLE	912,759.83
1243 111A0113 0054	4 REFRIGERADOR PARA LABORATORIO USO RUTINARIO 14 PIES CUBICOS (SIN CONGELADOR)	228,056.00
1243 111A0113 0055	4 LOTE 5:REFRIGERADOR PARA LABORATORIO 14' CUBICOS, REFRIGERADOR VERTICAL PARA MUESTRAS SANGUINEAS Y BANCO DE SANGRE.	228,056.00

INSTITUTO DE SALUD
SISTEMA CONTABLE 2021
RELACIÓN DE BIENES MUEBLES QUE COMPONEN SU PATRIMONIO

Página 47 de 100

Cuenta Pública al 31 de diciembre de 2021

Hora: 01:20:54p. m.

Fecha: 23/02/2022

Código	Descripción del Bien	Valor en Libros
1243 111A0113 0056	2 LOTE 1, MESA TIPO PILCHER, EQUIPO SEMIFIJO MECANICO PARA FINES DE DIAGNOSTICO Y TRATAMIENTO QUE PERMITE EL POSICIONAMIENTO DE LA PACIENTE DURANTE PROCEDIMIENTOS, BASE DE PERFIL TUBULAR, REDONDO DE 38.1MM 1 1/2 DE DIAMETRO CALIBRE 16, TRAVESAÑOS EN TUBULAR DE 25.4MM 1 DE DIAMETRO, RECUBIERTA CON PINTU 4 CON COLCHON DE HULE ESPUMA DE POLIURETANO DE ALTA DENSIDAD DE 24KG.	299,976.00
1243 111A0113 0057	4 VENTILADOR PEDIATRICO/NEONATAL. DESCRIP: EQUIPO ELECTROMECANICO CONTROLADO POR MICROPROCESADOR DE SOPORTE DE VIDA	1,688,960.00
1243 111A0113 0058	15 MESA PARA QUIROFANO; DEFINICION; A MESA PARA FACILITAR EL PROCESAMIENTO QUIRURGICO,CON POSESIONES AADECUADAS PARA EL PACIENTE Y EL	5,608,629.00
1243 111A0113 0059	2 LAMPARA QUIRURGICA SENCILLA, DEF:EQUIPO FIJO PARA ILUMINAR EL CAMPO QUIRÚRGICO	220,203.96
1243 111A0113 0060	12 LAMPARA QUIRURGICA DOBLE, DEF: EQUIPO FIJO PARA ILUMINAR EL CAMPO QUIRÚRGICO	1,881,566.40
1243 111A0113 0061	5 ULTRASONIDO DOPPLER PORTATIL, MARCA HADECO, MODELO ES-101 EX, ORIGEN JAPON, SERIES 12020154,12020160,12020161,12020158 Y 12020157 DEFINICION EQUIPO PORTATIL QUE PERMITE LA LOCALIZACION Y FIJACION DEL LATIDO CARDIACO FETAL CON FINES DE DIAGNOSTICO POR METODONO INVASIVO, DESCRPCION 1- DOPPLER OBSTETRICO PORTATIL DE BOLSILLO CON CLIP PARA CINTURON 2, SONDA DE 3 MHZ DE ALTA SENSIBILIDAD PARA DETECCIONES EN ETAPAS DE GESTACION QUE SE INTEGRA AL EQUIPO PARA PROTECCION Y TRANSPORTE.	40,484.00
1243 111A0113 0062	30 MOCHILA UNIDAD DE TRABAJO PARA PARTERAS	513,439.20
1243 111A0113 0063	3 CARDIOTOCOGRAFICO A	283,158.97
1243 111A0113 0064	2 CARROS ROJOS CON EQUIPOS COMLETOS PARA REANIMACION CON DESFIBRILADOR.	666,255.28
1243 111A0113 0065	2 CUNA DE CALOR RADIANTE CON FOTOTERAPIA A	1,021,371.07
1243 111A0113 0066	7 ELECTROCARDIOGRAFO DEFINICIION EQUIPO PORTATIL DE DIAGNOSTICO	1,091,328.00
1243 111A0113 0067	5 MONITOR DE SIGNOS VITALES A. DEFINICION:EQUIPOS PARA REGISTRO EN PANTALLA LOS SIGNOS VITALES CON FINES DIAGNÓSTICOS Y TERAPÉUTICOS	1,028,533.31
1243 111A0113 0068	1 MONITOR DE SIGNOS VITALES PARA QUIROFANO, DEFINICION:EQUIPO ELCTROMÉDICO MODULAR PARA LA VIGILANCIA CONTINUA DEL PACIENTE	208,205.13
1243 111A0113 0069	5 EQUIPO MÉDICO Y DE LABORATORIO ULTRSONIDO DOPPLER PORTATIL, MARCA HADECO, MODELO: ES-101 EX, PAIS DE ORIGEN JAPON.	40,484.00
1243 111A0113 0070	1 LOTE 11 CONGELADOR VERTICAL DE ACERO INOXIDABLE, CONGELADOR VERTICAL 17FT3 CAPACIDAD DE 17 FT3/482LT RANGO DE TEMPERATURA DE -20°C A 35°C, INCLUYE 6 CESTAS MEDIANAS EN LA PARTE SUPERIOR Y 4 CESTAS GRANDES EN LA PARTE INFERIOR, CONTROL DE LA TEMPERATURA POR MICROPROCESADOR, DISPLAY DIGITAL Y TECLADO DE MEMBRANA, SISTEMA DE ALARMA DE ALTA/BAJA DE TEMPERATURA, CONTACTO DE ALARMA REMOTA Y FALLO DE CORRIENTE ELECTRICA, VOLTAJE 115V	119,286.28
1243 111A0113 0071	1 LOTE 12, DESHUMIDIFICADOR AMBIENTAL PARA LABORATORIO DEBIDO A LA CARACTERISTICA UNICA EBAC K-100-P DE DESCONGELACION DE GAS CALIENTE, FUNCIONARA SIN PROBLEMAS EN TEMPERATURAS DE HASTA 33°F, ESTA ELIMINARA EFICAZMENTE MAS DE 97 PINTAS DE VAPOR DE AGUA EN EL AIRE POR DIA EN CONDICIONES NORMALES Y SUPERARA LOS 21 GALONES POR DIA EN LAS CONDICIONES EXTREMAS QUE SE ENCUENTRAN EN AMBIENTES DE PROBLEMA, DISEÑADO PARA SOBREVIVIR EN CONDICIONES ADVERSAS Y DE ENTRGA DE MERCANCIA.	71,572.00

INSTITUTO DE SALUD
SISTEMA CONTABLE 2021
RELACIÓN DE BIENES MUEBLES QUE COMPONEN SU PATRIMONIO

Página 48 de 100

Cuenta Pública al 31 de diciembre de 2021

Hora: 01:20:54p. m.

Fecha: 23/02/2022

Código	Descripción del Bien	Valor en Libros
1243 111A0113 0072	15 LOTE 20, TERMOAGITADOR MAGNETICO, TEMPERATURA, PLACA DE CALEFACCION PULIDA DE ALUMINIO (SILUMIN) INDICADOR DE VELOCIDAD TIPO LED, RANGO DE VELOCIDAD DE 50 A 1400 REVOLUCIONES POR MINUTO, LONGITUD MAXIMA DE VARILLAS MAGNETICAS DE 80 MILIMETROS, POTENCIA DE CALEFACCION DE 800 WATTS, RANGO DE TEMPERATURA DE CALEFACCION DE TEMPERATURA AMBIENTE HASTA 300°C CONTROL DE CALENTAMIENTO LED, DIAMETRO SUPERFICIE DE LA PLACA 145 MILIMETROS.	600,300.00
1243 111A0113 0073	2 LOTE 6, CONGELADOR VERTICAL CAPACIDAD DE 24.4 TF3 690LTS RANGO DE TEMPERATURA DE 18° C A 35°C INCLUYE 4 REJILLAS AJUSTABLES, CONTROL DE LA TEMPERATURA POR MICROPROCESARO DISPLAY DIGITAL Y TECLADO DE MEMBRANA, SISTEMA DE ALARMA DE ALTA/BAJA TEMPERATURA, PUERTA ABIERTA, CONTACTO DE ALARMA REMOTO Y MEMORIA DE RESPALDO, SISTEMA DE REFRIGERACION CON COMPRESOR ROTATIVO HERMETICO, REFRIGERANTE DE CFC, ALIMENTACION 115V 60HZ MARCA: PANASONIC MODELO MDF-U731M, DEL PEDIDO PF079-13	298,291.68
1243 111A0113 0074	1 ANTICIPO DEL 50 % SOBRE EL PEDIDO PF-058-13, DERIVADO DE LA LICITACION PUBLICA NACIONAL MIXTA N° LA-907049991-N10-2013. PROGRAMA "ARRANQUE PAREJO EN LA VIDA(AFASPE 13)" REQUISICION DE COMPRA N°1	2,380,752.27
1243 111A0113 0075	10 LOTE 3: ESTERILIZADOR DE VAPOR AUTOGENERADO DE MESA, MARCA TUTTNAUER, MODELO 2540M,	321,763.87
1243 111A0113 0076	50 LOTE 5: MESA DE EXPLORACION UNIVERSAL, MARCA BREWER, MODELO 6000, EQUIPO SEMIFIJO.	1,719,897.20
1243 111A0113 0077	145 LOTE 7: ESTUCHE DE DIAGNOSTICO HOSPITALARIO, MAECAR WELCH ALLYN, MODELO 97200C.	339,091.20
1243 111A0113 0078	28 LOTE 1: BÁSCULA TIPO SALTER PESA BEBÉ CON DINAMOMETRO DE RELOJ. ESTRUCTURA TELESCÓPICA CON MOVIMIENTO AXIAL, ROSCA DE TUBO Y TUERCA DE AJUSTES DE ESCALA EN LA PARTE INTERIOR DE LA BÁSCULA FABRICADO EN ALUMINIO	64,927.52
1243 111A0113 0079	30 LOTE 2: BÁSCULA PESA BEBE CON ESTRUCTURA DE LAMINA DE ACERO ACABADO EN ESMALTE HORNEADO; BARRA DE ALUMINIO ACABADO NATURAL	306,240.00
1243 111A0113 0080	30 LOTE 3: BASCULA CLINICA CON ESTADIMETRO FORMADO POR SECCIONES DE ACERO GRADUADOS EN CM, HASTA UNA ALTURA MAXIMA DE 100 A 192 CMS.	341,040.00
1243 111A0113 0081	30 LOTE 4: INFANTÓMETRO FABRICADA EN ALUMINIO, UNA BARRA MÓVIL Y UNA FIJA, UN TOPE FIJO Y UN TOPE MÓVIL	173,826.00
1243 111A0113 0082	1 LOTE 2; CABINA DE SEGURIDAD BIOLOGICA CLASE II TIPO A2 CON LUZ UV DE 4 PIES DE ANCHO *ESPECIFICACIONES : CAMPANA DE BIOSEGURIDAD, CENTRO DE INFORMACION LCD	206,692.92
1243 111A0113 0083	1 LOTE 3: CABINA DE FLUJO LAMINAR VERTICAL PARA PCR CON MONITOR DE FLUJO DE 4FT	172,785.80
1243 111A0113 0084	1 LOTE 5: MICROCENTRIFUGA HERAEUS MODELO PICO 21 CON ROTOR DE 24X1.5/2.0 ML	51,263.71
1243 111A0113 0085	1 LOTE 8: AGITADOR MAGNETICO CON CALENTAMIENTO MODELO CIMAREC.	148,703.94
1243 111A0113 0086	1 LOTE 7: S/C MICROSCOPIO INVERTIDO PARA APLICACIONES DE CAMPO CLARO Y CONTRASTE DE FASES EN LUZ TRANSMITIDA H.DIC CON ROSCA M27	505,321.35
1243 111A0113 0087	2 LOTE 8; AGITADOR MAGNETICO CON CALANTAMIENTO00 MODELO CIMARE C. RANGO DE AGITACION , RANGO DE TEMPERATURA, PLATO DE CERAMICA , IDEAL PARA PROCESOS REPETITIVOS QUE DEMANDAN PRECISION Y SEGURIDAD	19,814.52

INSTITUTO DE SALUD
SISTEMA CONTABLE 2021
RELACIÓN DE BIENES MUEBLES QUE COMPONEN SU PATRIMONIO

Página 49 de 100

Cuenta Pública al 31 de diciembre de 2021

Hora: 01:20:54p. m.

Fecha: 23/02/2022

Código	Descripción del Bien	Valor en Libros
1243 111A0113 0088	3 LOTE 9: ULTRACONGELADOR HORIZONTAL SERIE 8600 ESPECIFICACION, CAPACIDAD 3.0 CU.FT.(89.4L)	530,657.71
1243 111A0113 0089	2 LOTE 1, BAÑO MARIA CON CIRCULACIÓN DE AGUA CAPACIDAD 40 TUBOS 6.3, CONTROL DE TEMPERATURA DIGITAL A BASE DE MICOPROCESADOR	65,904.24
1243 111A0113 0090	15 EVACUADOR DE HUMO MODELO CS200 DESCRIPCION: SISTEMA DE EVACUACION AUTOMATICA QUE SE ENCIENDE CUANDO SE ACTIVA EL BISTURI Y CON MÀNDO A PEDAL	300,150.00
1243 111A0113 0091	19 ASPIRADOR DE SUCCION CONTINUA E INTERMITENTE, MODELO TENDAM-4	484,880.00
1243 111A0113 0092	2 EQUIPO DE COLCOSCOPIA, MODELO KSK 150 FC DEF; EQUIPO RODABLE DE MAGNIFICACIÓN VISUAL CON FINES DE DIAGNOSTICO Y TRATAMIENTO EN PATOLOGIA	714,560.00
1243 111A0113 0093	4 UNIDADES DENTALES CON COMPRESOR MEDICO, INOVA NEW LSF OPTI PAD DESCRIPCION 1; MODULO ESTOMATOLOGICO INTEGRADO AL SILLON CON ALTUTRA AHUSTABLE EN CONJUNTO CON EL SILLON	411,800.00
1243 111A0113 0094	2 AUTOCLAVE DE VAPOR DE INYECCIÓN DIRECTA, MODELO GV3 DESCRIPCION; ESTERILIZADOR DE FUNCIONAMIENTO MANUAL	564,920.00
1243 111A0113 0095	18 AUTOCLAVE DE VAPOR AUTOGENERADO, MODELO GE3 DESCRIPCION; ESTERILIZADOR MANUAL POR MEDIO DE VALVULA MULTIPLE	5,418,360.00
1243 111A0113 0096	18 MICROSCOPIO DE CAMPO CLARO MODELO AXIO-LAB A1 DESCRIPCION; MICROSCOPIO BINOCULAR DE CAMPO CLARO EN LUZ	1,566,000.00
1243 111A0113 0097	33 DESFIBRILADOR MODELO LIFEPAK 20E, DESCRIPCION; DESFIBRILADOR MONITOR DE TRAZO DE ECG EN PANTALLA	4,363,920.00
1243 111A0113 0098	32 ELECTROCAUTERIO, MODELO EXCELL MCD DEFINICION; EQUIPO PORTATIL PARA CORTE PURO Y MEZCLAS O EFECTOS DE COAGULACIÓN ESTANDAR	5,549,440.00
1243 111A0113 0099	29 CENTRIFUGA, SORVALL DEFINICION; CENTRIFUGA DE SOBRE MESA, PARA APLICACIONES CLINICAS, QUIMICA CLINICA, MICROBIOLOGIA CLINICA, HEMATOLOGIA, ESTUDIOS CLINICOS	1,665,180.00
1243 111A0113 0100	53 MONITOR DE SIGNOS VITALES BASICOS MODELO LOG1 CARE SERIES 2000-12	2,920,300.00
1243 111A0113 0101	14 INCUBADORA PARA CUIDADES GENERALES, PILLI 1000SD DEFINICION. EQUIPO CON CUBIERTA CERRADA CON CONTROL DE TEMPERATURA	1,169,280.00
1243 111A0113 0102	41 CUNA TERMICA CON FOTOTERAPIA, DEFINICION; EQUIPO ELECTRO MEDICO CON RUEDA, QUE PERMITE CONTROLAR EL AMBIENTE TERMICO DEL PACIENTE.	9,393,100.00
1243 111A0113 0103	1 AGITADOR ORBITAL DE BAJA VELOCIDAD; CON PLATAFORMA DE 30x30 CM. ES IDEAL PARA TINCION Y TRATAMIENTO DE GELES, LAVADO EN PROCEDIMIENTOS DE LAVADO DE BLOTTING ASI COMO USOS DE MEZCLADO GRAL. VELOCIDAD AJUSTABLE A PARTIR 3 A 60 RPM, TEMPORIZADOR AJUSTABLE HASTA 2 HORAS O EN MODO DE OPERACION CONTINUA, IDEAL PARA TINCION Y LAVADO SUAVE DE LOS GELES FRAGILES, EL MOVIMIENTO SUAVE PREVIENE LA FORMACION DE ESPUMA EN LIQUIDOS, CONTROL ANALOGO SIMPLE CON PERILLAS, ORBITA DE 19 MILIMETROS PARA PROCEDIMIE	116,477.34
1243 111A0113 0104	9 UNIR LOS DATOS DE IDENTIFICACION Y DE LA IMAGEN AL PASAR POR EL SISTEMA DE TRATAMIENTO ELECTRONICO	4,410,900.00
1243 111A0113 0105	1 LOTE 24 S/C- RED DE DIGITALIZACION DE MASTOGRAFIA	649,600.00
1243 111A0113 0106	11 LOTE 25 S/C EQUIPO DE RAYOS X MOVIL MEDELO: POLYMOVIL PLUS CATOLOGOS: 1 MANUALES:1	4,392,502.40
1243 111A0113 0107	2 INCUBADORA 115 VOLTS DE 40CM X40X33	57,744.80
1243 111A0113 0108	2 TERMOMOTRO INFRAROJO (50°C A 1600°C)	36,656.00
1243 111A0113 0109	139 LOTE 1: ESTUVHE DE DIAGNOSTICO HOSPITALARIO MARCA WELCH ALLYN MOD. 97100-C.	1,322,168.00

INSTITUTO DE SALUD
SISTEMA CONTABLE 2021
RELACIÓN DE BIENES MUEBLES QUE COMPONEN SU PATRIMONIO

Página 50 de 100

Cuenta Pública al 31 de diciembre de 2021

Hora: 01:20:54p. m.

Fecha: 23/02/2022

Código	Descripción del Bien	Valor en Libros
1243 111A0113 0110	41 LOTE 2: ESFIRMOMANOMETRO ANEROIDE PORTATIL, ESTUCHE DE DIAGNOSTICO HOSPITALARIO MARCA WELCH ALLYN MOD. DS44-11	192,618.00
1243 111A0113 0111	52 LOTE 3: MESA DE EXPLORACION UNIVERSAL. DE LAMINA DE ACERO CAL. N.18	605,039.76
1243 111A0113 0112	45 LOTE 4: ESTETOSCOPIO CAPSULA DOBLE ESTUCHE DE DIAGNOSTICO HOSPITALARIO MARCA WELCH ALLYN MOD. 5079-73.	172,260.00
1243 111A0113 0113	62 LOTE 5: MARTILLO DE REFLEJOS MARCA HERGOM. TIPO BUCK	231,043.00
1243 111A0113 0114	33 LOTE 6: NEGATOSCOPIO SENCILLO MARCA NACIONAL. DE ACERO INOXIDABLE.	122,113.20
1243 111A0113 0115	13 LOTE 7: NEBULIZADOR ULTRASONICO CONTINUO, MARCA NACIONAL.	65,598.00
1243 111A0113 0116	116 LOTE 8: LAMPARA DE EXAMINACION ESTUCHE DE DIAGNOSTICO HOSPITALARIO MARCA WELCH ALLYN	1,035,977.44
1243 111A0113 0117	16 LOTE 9: ESTERILIZADOR DE VAPOR AUTOGENERADO DE MESA, MARCA DW-MED. MODELO STEAM 50025.	219,657.60
1243 111A0113 0118	82 LOTE 10: FONODETECTOR PORTATIL DE LATIDOS FETALES, ESTUCHE DE DIAGNOSTICO HOSPITALARIO MARCA NACIONAL.	544,942.48
1243 111A0113 0119	5 LOTE 11: LARINGOSCOPIO ESTUCHE DE DIAGNOSTICO HOSPITALARIO MARCA WELCH ALLYN.	18,638.30
1243 111A0113 0120	3 LOTE 12: REANIMADOR DE ASISTENCIA VENTILATORIA , NEONATAL MARCA NACIONAL. CON BOLSA DE REANIMACIÓN REUSABLE CORRUGADA EN TODA SU SUPERFICIE, AUTOINFLABLE Y DESARMABLE TOTALMENTE PARA SU LIMPIEZA Y ESTERILIZACION EN AUTOCLAVE	44,182.08
1243 111A0113 0121	2 LOTE 13: REANIMADOR DE ASISTENCIA VENTILATORIA, ADULTO MARCA NACIONAL .	62,524.00
1243 111A0113 0122	2 LOTE 14: BASCULA ELECTRONICA, PESA BEBES, MARCA BAME MOD. 415-20.	17,945.20
1243 111A0113 0123	46 LOTE 15: ESTADIMETRO PEDIATRICO MARCA NACIONAL.	252,659.60
1243 111A0113 0124	1 LOTE 16: BASCULA CON ESRADIMETRO MARCA BAME MOD.420	5,018.16
1243 111A0113 0125	1 LOTE 17: MESA MAYO MARCA NACIONAL, MODELO UNICO.	15,602.00
1243 111A0113 0126	1 MESA UNIVERSAL PARA EXPLORACION MARCA CIASA	641,190.00
1243 111A0113 0127	1 SABANA TERMICA DE ALUMINIO MARCA GIM	11,901.60
1243 111A0113 0128	1 CUNA BACINETE A CRILICO MARCA XIDEX	93,960.00
1243 111A0113 0129	1 CARRO PARA CURACIONES MARCA HERLIS	207,495.00
1243 111A0113 0130	5.- 45% DEL TMAÑO DE LA PARILLA,CON PERFORACIONES,ESQUINAS CON CURVA SANITARIA,LA PARTE SUPERIOR BORDADA QUE PERMITE LA LIBRE CIRCULACIÓN DEL AIRE	74,240.00
1243 111A0113 0131	11 REFRIGERADOR PARA VACUNAS EN ACERO INOXIDABLE AISI+304 17.6 PIES CÚBICOS CON DATA LOGGER, CAPACIDAD DE 17.6 PIES CÚBICOS,INCLUYENDO CONGELADOR QUE SE ENCUENTRA DENTRO DEL MISMO CUERPO EN LA PARTE SUPERIOR DEL REFRIJERADOR	393,008.00
1243 111A0113 0132	1 PORTAVENOCLISIS RODABLE MARCA HERLIS	74,193.60
1243 111A0113 0133	1 FLUJOMETRO DE PARED ESTANDAR MARCA INFRA	9,048.00
1243 111A0113 0134	1 COMPRESOR DENTAL DE DOS CABEZAS MARCA ISO DIAMANTE	24,650.00
1243 111A0113 0135	1 FONODETECTOR PORTIL DE LATIDOS FETALES MARCA MEDICA	115,710.00
1243 111A0113 0136	1 COJINDE KELLI MARCA KELLI	16,356.00
1243 111A0113 0137	1 SILLA PARA PARTO TRADICIONAL MARCA KUDEX	63,800.00
1243 111A0113 0138	1 CARRO PARA ROPA LIMPIA MARCA MEDITERMS	85,260.00
1243 111A0113 0139	1 MESA PARA ATENCION A RECIEN NACIDOS	100,920.00
1243 111A0113 0140	1 MESA DE REHIDRATACION TIPO KARAM	169,650.00
1243 111A0113 0141	1 MESA PUENTE MARCA PROMEDIDIMEX	58,000.00

INSTITUTO DE SALUD
SISTEMA CONTABLE 2021
RELACIÓN DE BIENES MUEBLES QUE COMPONEN SU PATRIMONIO

Página 51 de 100

Cuenta Pública al 31 de diciembre de 2021

Hora: 01:20:54p. m.

Fecha: 23/02/2022

Código	Descripción del Bien	Valor en Libros
1243 111A0113 0142	1 MESA UNIVERSAL PARA EXPLORACION MARCA CIASA	641,190.00
1243 111A0113 0143	1 SABANA TERMICA DE ALUMINIO MARCA GIM	11,901.60
1243 111A0113 0144	1 CUNA BACINETE A CRILICO MARCA XIDEX	93,960.00
1243 111A0113 0145	1 CARRO DE CURACIONES MARCA HERLIS	207,495.00
1243 111A0113 0146	1 PORTAVENOCLISIS RODABLE MARCA HERLIS	74,193.60
1243 111A0113 0147	1 FLUJOMETRO DE PARED ESTANDAR MARCA INFRA	9,048.00
1243 111A0113 0148	1 COMPRESOR DENTAL DE DOS CABEZAS MARCA ISO DIAMANTE	24,650.00
1243 111A0113 0149	1 FONODETECTOR PORTIL DE LATIDOS FETALES MARCA MEDICA	115,710.00
1243 111A0113 0150	1 COJINDE KELLI MARCA KELLI	16,356.00
1243 111A0113 0151	1 SILLA PARA PARTO TRADICIONAL MARCA KUDEX	63,800.00
1243 111A0113 0152	1 CARRO PARA ROPA LIMPIA MARCA MEDITERMS	85,260.00
1243 111A0113 0153	1 MESA PARA ATENCION A RECIEN NACIDOS	100,920.00
1243 111A0113 0154	1 MESA DE REHIDRATAACION TIPO KARAM	169,650.00
1243 111A0113 0155	1 MESA PUENTE MARCA PROMEDIDIMEX	58,000.00
1243 111A0113 0156	1 ANALIZADOR DE GLUCOSA Y COLESTEROL PORTATIL	259,376.00
1243 111A0113 0157	1 CARRO ROJO MARCA BAME	599,633.00
1243 111A0113 0158	1 NEGATOSCOPIO DOBLE DE PARED	9,570.00
1243 111A0113 0159	1 LAMPARA QUIRURGICA PORTATIL PARA EMERGENCIA	574,200.00
1243 111A0113 0160	1 LARINGOSCOPIO ADULTO	399,040.00
1243 111A0113 0161	1 MESA QUIRURGICA PARA OBSTETRICIA	1,740,000.00
1243 111A0113 0162	1 CAMA CLINICA HOSPITALARIA MULTIPLES POSICION MARCA XIDER	1,224,090.00
1243 111A0113 0166	1 ULTRASONIDO PORTATIL	1,395,306.00
1243 111A0113 0167	1 ANALIZADOR DE GLUCOSA Y COLESTEROL PORTATIL	259,376.00
1243 111A0113 0168	1 CARRO EQUIPADO FABRICADO EN ABS DE ALTO IMPACTO	599,633.00
1243 111A0113 0169	1 NEGATOSCOPIO DOBLE DE PARED	9,570.00
1243 111A0113 0170	1 LAMPARA QUIRURGICA PORTATIL PARA EMERGENCIA	574,200.00
1243 111A0113 0171	1 MANGOS DE ACERO INOXIDABLES CON TERMINACINO ESTRIADA	399,040.00
1243 111A0113 0172	1 MESA QUIRURGICA PARA OBSTETRICIA	1,740,000.00
1243 111A0113 0173	1 CAMA CLINA HOSPITALARIA MULTIPLES POSICIONES	1,224,090.00
1243 111A0113 0177	1 ULTRASONIDO PORTATIL	1,395,306.00
1243 111A0113 0178	1 REANIMADOR DE ASISTENCIA VENTILATORIA	87,232.00
1243 111A0113 0179	1 ASPIRADOR PORTATIL PARA SUCCION CONTINUA MARCA MEDICAD	308,560.00
1243 111A0113 0180	1 ASPIRADOR GASTRICO PARA SUCCION CONTINUA E INTERMITENTE	139,200.00
1243 111A0113 0181	1 OXIMETRO DE PULSO	344,520.00
1243 111A0113 0182	1 REANIMADOR DE ASISTENCIA VENTILATORIA	87,232.00
1243 111A0113 0183	1 ASPIRADOR PORTATIL PARA SUCCION CONTINUA MARCA MEDICAD	308,560.00
1243 111A0113 0184	1 ASPIRADOR GASTRICO PARA SUCCION CONTINUA E INTERMITENTE	139,200.00
1243 111A0113 0185	1 OXIMETRO DE PULSO	344,520.00
1243 111A0113 0186	1 MESA MAYO CON CHAROLA MARCA CIASA	141,404.00
1243 111A0113 0187	1 NEGATOSCOPIO SENCILLO MARCA CIASA	52,896.00
1243 111A0113 0188	1 VITRINA 90 CM CONTRAMURO MARCA CIASA	54,960.80
1243 111A0113 0189	1 ESTANTE GUARDA ESTERIL 90 CM MARCA CIASA	173,536.00

INSTITUTO DE SALUD
SISTEMA CONTABLE 2021
RELACIÓN DE BIENES MUEBLES QUE COMPONEN SU PATRIMONIO

Página 52 de 100

Cuenta Pública al 31 de diciembre de 2021

Hora: 01:20:54p. m.

Fecha: 23/02/2022

Código	Descripción del Bien	Valor en Libros
1243 111A0113 0190	1 PORTA CUBETA RODABLE MARCA CIASA	38,307.07
1243 111A0113 0191	1 NEBULIZADOR ULTRASONIDO CONTINUO MARCA MEDICA	652,500.00
1243 111A0113 0192	1 NEBULIZADOR ULTRASONIDO CONTINUO MARCA MEDICA	652,500.00
1243 111A0113 0193	1 MESA PASTEUR MARCA CIASA	273,760.00
1243 111A0113 0194	1 MESA MAYO CON CHAROLA MARCA CIIASA	141,404.00
1243 111A0113 0195	1 NEGATOSCOPIO SENCILLO MARCA CIIASA	52,896.00
1243 111A0113 0196	1 VITRINA 90 CM CONTRAMURO MARCA CIIASA	54,960.80
1243 111A0113 0197	1 ESTANTE GUARDA ESTERIL 90 CM MARCA CIIASA	173,536.00
1243 111A0113 0198	1 PORTACUBETA RODABLE MARCA CIASA	38,307.07
1243 111A0113 0199	157 EQ.PORTATIL DE QUIMICA CLINICA SECA	1,802,988.00
1243 111A0113 0200	82 MESA PASTEUR	396,910.08
1243 111A0113 0201	92 MES PARA EXPLORACION	1,883,937.76
1243 111A0113 0202	16 LAMPARA QUIRURGICA PORTATIL	1,990,981.86
1243 111A0113 0203	12 MESA QUIRURGICA P/OBSTETRICIA	1,771,636.40
1243 111A0113 0204	27 CAMA CLINICA	2,277,818.10
1243 111A0113 0205	29 LAMPARA DE EXAMINACION	969,015.34
1243 111A0113 0206	1 LAMPARA DE FOTOTERAPIA	115,567.64
1243 111A0113 0207	27 MESA PARA EXPLORACION UNIVERSAL	552,894.78
1243 111A0113 0208	54 OXIMETRO DE PULSO 1	2,850,120.00
1243 111A0113 0209	20 OXIMETRO DE PULSO PORTATIL 1	1,055,600.00
1243 111A0113 0210	1 CABEZAL TIPO MAYFIELD ADULTO	476,516.32
1243 111A0113 0211	50 CAMA P/CUIDADOS INTESIVOS BASICA ADULTO	11,078,316.12
1243 111A0113 0212	149 FONODETECTOR DE LATIDOS FETALES	719,087.00
1243 111A0113 0213	13 SIERRA PARA CORTAR YESO	531,446.65
1243 111A0113 0214	22 ASPIRADOR PORTATIL SUCCION CONTINUA	765,600.00
1243 111A0113 0215	19 REANIMADOR DE ASISTENCIA VENTILATORIA	107,795.66
1243 111A0113 0216	16 FLUJOMETRO DE PARED ESTANDAR	202,472.72
1243 111A0113 0217	64 SILLA DE RUEDAS PLEGABLE CON DESCANSA PIES	296,960.00
1243 111A0113 0218	2 NEBULIZADOR ULTRASONICO CONTINUO	54,174.11
1243 111A0113 0219	4 OXIMETRO DE PULSO	211,120.00
1243 111A0113 0220	1 LAMPARA FRONTAL	9,911.99
1243 111A0113 0221	19 NEBULIZADOR ULTRASONICO CONTINUO	514,654.06
1243 111A0113 0222	4 VENTILADOR DE TRASLADO INTRAHOSPITALARIO	2,657,454.53
1243 111A0113 0223	4 VENTILADOR DE TRASLADO PARA AMBULANCIA	2,404,363.64
1243 111A0113 0224	52 ASPIRADOR GASTRICO PARA SUCCION CONTINUA E INTERMITENTE	1,809,600.00
1243 111A0113 0225	10 CAMARA CEFALICO	26,996.33
1243 111A0113 0226	8 CHASIS PARA DIGITALIZADOR	663,098.22
1243 111A0113 0227	50 CUNA DE CALOR RADIANTE CON LAMPARA DE FOTOTERAPIA	16,345,454.44
1243 111A0113 0228	11 CUNA ELECTRICA PEDIATRICA	1,983,600.06
1243 111A0113 0229	9 ELECTROCARDIOGRAFO MULTICANAL CON INTERPRETACION	645,381.80
1243 111A0113 0230	24 INCUBADORA PARA CUIDADOS GENERALES	4,808,727.20
1243 111A0113 0231	19 FONODETECTOR DE LATIDOS FETALES	51,650.74

INSTITUTO DE SALUD
SISTEMA CONTABLE 2021
RELACIÓN DE BIENES MUEBLES QUE COMPONEN SU PATRIMONIO

Página 53 de 100

Cuenta Pública al 31 de diciembre de 2021

Hora: 01:20:54p. m.

Fecha: 23/02/2022

Código	Descripción del Bien	Valor en Libros
1243 111A0113 0233	3 EQUIPO DE RAYOS X SIMPLE DIGITALIZADO	2,053,618.47
1243 111A0113 0234	13 INCUBADORA DE TRASLADO	4,796,721.80
1243 111A0113 0235	137 BASCULA DE PISO MECANICA	536,482.14
1243 111A0113 0236	94 ESTADIMETRO FIJO DE PARED (PORTATIL)	584,454.40
1243 111A0113 0237	122 INFANTOMETRO DE PVC	457,208.66
1243 111A0113 0240	19 CAMILLA ELECTROHIDRAULICA DE TRASLADO, ALTURA VARIABLE Y POSICIONES	1,923,190.34
1243 111A0113 0241	28 MESA DE REHIDRATACION TIPO KARAM	679,127.24
1243 111A0113 0242	1 ESFIGNOMANOMETRO ANEROIDE PORTATIL	479,196.00
1243 111A0113 0243	1 ESTUCHE DE DIAGNOSTICO HOSPITALARIO MARCA RIESTER	661,200.00
1243 111A0113 0244	1 ESTETOSCOPIO CAPSULA DOBLE MARCA: RIESTER	109,999.04
1243 111A0113 0245	1 LAMPARA DE EXAMINACION MARCA RIESTER	565,778.40
1243 111A0113 0246	1 CORTINA PLEGABLE ANTIBACTERIAL MARCA XIDER	548,100.00
1243 111A0113 0247	1 ESFIGNOMANOMETRO ANEROIDE DE PARED MARCA RIESTER	136,068.00
1243 111A0113 0248	1 ESTERILIZADOR DE VAPOR AUTOGENERADO DE MESA MARCA STERILE HEALTH	1,207,850.00
1243 111A0113 0249	1 SILLA DE RUEDAS PLEGABLE CON DESCANSA PIES MARCA COBRAMEX	42,427.00
1243 111A0113 0250	1 UNIDAD RADIOLOGICA DENTAL MARCA ZEYCO	125,666.66
1243 111A0113 0251	1 LAMPARA FOTOCURABLE MARCA ZEYCO	3,439.30
1243 111A0113 0252	1 UNIDAD ESTOMATOLOGICA BASICA MARCA ZEYCO	278,400.00
1243 111A0113 0253	1 ESFIGNOMANOMETRO ANEROIDE PORTATIL	479,196.00
1243 111A0113 0254	1 ESTUCHE DE DIAGNOSTICO HOSPITALARIO MARCA RIESTER	661,200.00
1243 111A0113 0255	1 ESTETOSCOPIO CAPSULA DOBLE MARCA: RIESTER	109,999.04
1243 111A0113 0256	1 LAMPARA DE EXAMINACION MARCA RIESTER	565,778.40
1243 111A0113 0257	1 CORTINA PLEGABLE ANTIBACTERIAL MARCA XIDER	548,100.00
1243 111A0113 0258	1 ESFIGNOMANOMETRO ANEROIDE DE PARED MARCA RIESTER	136,068.00
1243 111A0113 0259	1 ESTERILIZADOR DE VAPOR AUTOGENERADO DE MESA MARCA STERILE HEALTH	1,207,850.00
1243 111A0113 0260	1 SILLA DE RUEDAS PLEGABLE CON DESCANSA PIES MARCA COBRAMEX	42,427.00
1243 111A0113 0261	1 UNIDAD RADIOLOGICA DENTAL MARCA ZEYCO	125,666.66
1243 111A0113 0262	1 LAMPARA FOTOCURABLE MARCA ZEYCO	3,439.30
1243 111A0113 0263	1 UNIDAD ESTOMATOLOGICA BASICA MARCA ZEYCO	278,400.00
1243 111A0113 0264	4 ULTRASONIDO	4,709,600.00
1243 111A0113 0265	37 TOCOCARDIOGRAFO MOD. COROMETRICS 170 SERIES	2,092,350.00
1243 111A0113 0266	36 ELECTROCARDIOGRAFO MOD. MAC 600	1,827,000.00
1243 111A0113 0267	12 S/C ULTRASONIDO CON 4 TRANSDUCTORES MOD. LOGICQ C5 PREMIUM	5,582,803.92
1243 111A0113 0268	25 MONITOR DE SIGNOS VITALES PARA TERAPIA INTENSIVA MOD. DASH 3000	2,714,400.00
1243 111A0113 0269	12 MAQUINA DE ANESTESIA MOD. AESPIRE 7900 DASH 3000 A	5,655,000.00
1243 111A0113 0270	1 S/C MEDIDOR MULTIPARAMETRICO BK PRECISION	18,285.08
1243 111A0113 0271	5 REFRIGERADOR VERTICAL 8 PIES MCA IMBERA	93,768.60
1243 111A0113 0272	2 DISTANCIOMETRO LASER MCA FLUKE	31,842.00
1243 111A0113 0273	5 4 GPS 72H MCA.GARMIN	24,586.20

INSTITUTO DE SALUD
SISTEMA CONTABLE 2021
RELACIÓN DE BIENES MUEBLES QUE COMPONEN SU PATRIMONIO

Página 54 de 100

Cuenta Pública al 31 de diciembre de 2021

Hora: 01:20:54p. m.

Fecha: 23/02/2022

Código	Descripción del Bien	Valor en Libros
1243 111A0113 0274	246 ESFIGNOMANOMETRO ANEROIDE PORTATIL. MARCA: ACE MEDICAL CLAVE: 531 116 0369	1,561,649.72
1243 111A0113 0275	172 ESTUCHE DE DIAGNOSTICO BASICO. MARCA: ACE MEDICAL CLAVE: 531 295 1162	2,845,306.84
1243 111A0113 0276	135 LAMPARAS DE EXAMINACION CON FUENTE DE LUZ DE FIBRA OPTICA. MARCA: ACE MEDICAL	2,329,623.88
1243 111A0113 0277	59 MESA PARA ATENCION DEL RECIEN NACIDO. MARCA: MEDITEMS, CLAVE: 531 621 1454	630,589.73
1243 111A0113 0278	91 . MESA MAYO CON CHAROLA. MARCA: CIIASA , CLAVE: 531 621 1405	506,735.50
1243 111A0113 0279	82 NEGATOSCOPIO SENCILLO. MARCA: CIIASA, CLAVE: 531 634 0040	224,656.32
1243 111A0113 0280	91 CORTINA PLEGABLE ANTIBACTERIAL. MARCA: XIDER	1,151,563.54
1243 111A0113 0281	86 ESFIGNOMANOMETRO ANEROIDE DE PARED. MARCA: ACE MEDICAL, CLAVE: 5311160377	513,437.78
1243 111A0113 0282	66 ESTANTE GUARDA ESTERIL. MARCA: CIIASA, CLAVE: 513 360 0022	541,209.53
1243 111A0113 0283	48 COJIN DE KELLY. MARCA: LIBERSALUS	33,408.00
1243 111A0113 0285	62 CARRO PARA CURACIONES. MARCA: INT TEC HOSPI, CLAVE: 513 191 0308	503,440.00
1243 111A0113 0286	26 NEGATOSCOPIO DOBLE DE PARED. MARCA: LIBERSALUS, CLAVE: 513 634 0048	100,844.18
1243 111A0113 0287	49 LARINGOSCOPIO ADULTO. MARCA: ACE MEDICAL, CLAVE: 531 568 0057	859,882.91
1243 111A0113 0288	43 LARINGOSCOPIO PEDIATRICO. MARCA: ACE MEDICALCLAVE: 531 568 0057	664,350.72
1243 111A0113 0289	20 LARINGOSCOPIO NEONATAL. MARCA: ACE MEDICAL, CLAVE: 531 568 0057	375,980.36
1243 111A0113 0290	16 CUNA BACINETE ACRILICO. MARCA: COBRAMEX	259,840.00
1243 111A0113 0291	18 SILLA PARTO TRADICIONAL. MARCA: KUREX, ACABADO CON PINTURA HORNEADA	939,600.00
1243 111A0113 0292	26 MESA PUENTE. MARCA: LIBERSALUS , CLAVE: 531 621 1652	158,319.79
1243 111A0113 0293	52 ESTERILIZADOR DE VAPOR AUTOGENERADO. MARCA: ACE MEDICAL, CLAVE: 531 385 11221	3,611,687.14
1243 111A0113 0294	19 MESA ALTA CON RESPALDO. MARCA: CIIASA	238,032.00
1243 111A0113 0295	12 LARINGOSCOPIO PEDIATRICO. MARCA: ACE MEDICAL, CLAVE: 531 568 0057	210,583.57
1243 111A0113 0296	15 LARINGOSCOPIO ADULTO. MARCA: CLAVE: 531 568 0057	231,750.25
1243 111A0113 0297	12 LARINGOSCOPIO PEDIATRICO / NEONATAL. MARCA: ACE MEDICAL CLAVE: 531 568 0057	225,588.22
1243 111A0113 0298	49 SABAN TERMICA CON AIRE CALIENTE MARCA: INSUMOS PARA LA SALUD, EQUIPO ELECTRONEUMÁTICO RODABLE, QUE PERMITE REGULAR LA TEMPERATURA CORPORAL	9,662,800.00
1243 111A0113 0299	19 UNIDAD ELECTROQUIRURGICA DE USO GENERAL. MARCA: INSUMOS MEDICOS CONTROLES DE FUNCIONAMIENTO DIGITALES, CON SISTEMA DE CONTROL DE SALIDA	4,207,636.34
1243 111A0113 0300	22 BASCULA ELECTRONICA PESA BEBE. MARCA: ROCHESTER, PESA P/ BEBE ELECTRONICA DE 20 KG.	251,896.44
1243 111A0113 0301	3 BASCULA PESA PAÑALES. MARCA: ROCHESTER, CAPACIDAD DE 5 KG. 2.- DIVISION 1 G- 2 G.	24,001.87
1243 111A0113 0302	14 EQUIPO NEUMATICO PARA ISQUEMIA. MARCA: PROVEEDORA DE MATERIAL QUIRURGICO, CON TECNOLOGIA LOP. CON SENSOR PARA MEDIR LA PRESION DE OCLUSION DE LAS EXTREMIDADES	6,690,880.00
1243 111A0113 0303	140 ESFIGNOMANOMETRO ANEROIDE PORTATIL ADULTO. MARCA: ACE MEDICAL	888,743.74

INSTITUTO DE SALUD
SISTEMA CONTABLE 2021
RELACIÓN DE BIENES MUEBLES QUE COMPONEN SU PATRIMONIO

Página 55 de 100

Cuenta Pública al 31 de diciembre de 2021

Hora: 01:20:54p. m.

Fecha: 23/02/2022

Código	Descripción del Bien	Valor en Libros
1243 111A0113 0304	55 ESTUCHE DE DIAGNOSTICO BASICO. MARCA: ACE MEDICAL, CLAVE: 531 295 1162	909,836.49
1243 111A0113 0305	16 FONODETECTOR PORTATIL DE LATIDOS FETALES. MARCA: ACE MEDICAL	77,217.40
1243 111A0113 0306	2 CAJA CON TRAMPAS DE AGUA PARA MEDICION DE CO2. REFERENCIA 876446. MARCA DATEX	8,993.65
1243 111A0113 0307	20 MONITOR DE SIGNOS VITALES MARCA DRAGER MODELO INFINITY DELTAM, CABLE MULTIPARAMETROS. REFERENCIA SM-STE5. MARCA UNIMED	163,647.00
1243 111A0113 0308	20 FILTRO ESU. REFERENCIA 5947226 MARCA DRAGER	131,080.00
1243 111A0113 0309	20 CABLE TRONCAL Y SENSOR PARA LA MEDICIÓN DE SPO2 TIPO MULTISITIO. REFERENCIA U803-125/MS13926. MARCA UNIMED	191,718.78
1243 111A0113 0310	20 CABLE TRONCAL Y SENSOR PARA LA MEDICIÓN DE SPO2 DEDAL REUSABLE ADULTO. REFERENCIA U403-125/MS13926. MARCA UNIMED	187,255.68
1243 111A0113 0311	1 CABLE TRONCAL Y SENSOR PARA LA MEDICIÓN DE SPO2 TIPO MULTISITIO. REFERENCIA U803-91/U708-41. MARCA UNIMED	2,863.82
1243 111A0113 0312	1 CABLE TRONCAL Y SENSOR PARA LA MEDICIÓN DE SPO2 DEDAL REUSABLE ADULTO. REFERENCIA U403-91/U708-41. MARCA UNIMED	2,677.86
1243 111A0113 0313	1 CABLE TRONCAL Y SENSOR PARA LA MEDICIÓN DE SPO2 TIPO MULTISITIO. REFERENCIA U803-91/U708-41. MARCA UNIMED	2,863.82
1243 111A0113 0314	1 CABLE TRONCAL Y SENSOR PARA LA MEDICIÓN DE SPO2 DEDAL REUSABLE ADULTO. REFERENCIA U403-91/U708-41. MARCA UNIMED	2,677.86
1243 111A0113 0315	5 CABLE TRONCAL Y SENSOR PARA LA MEDICIÓN DE SPO2 TIPO MULTISITIO. REFERENCIA U803-01P/U710-70. MARCA UNIMED	13,761.23
1243 111A0113 0316	5 CABLE TRONCAL Y SENSOR PARA LA MEDICIÓN DE SPO2 DEDAL REUSABLE ADULTO. REFERENCIA U403-01P/U710-70. MARCA UNIMED	12,645.45
1243 111A0113 0317	1 TRONCAL Y SENSOR PARA MEDICIÓN DE SPO2 REUSABLE TIPO MULTISITIO Y DEDAL PARA OXIMETRO DE PULSO PARA EQUIPO MARCA CHARMCARE	2,677.86
1243 111A0113 0318	1 TRONCAL Y SENSOR PARA MEDICIÓN DE SPO2 REUSABLE TIPO MULTISITIO Y DEDAL PARA OXIMETRO DE PULSO PARA EQUIPO MARCA CHARMCARE	2,677.86
1243 111A0113 0319	2 TRONCAL Y SENSOR PARA MEDICIÓN DE SPO2 REUSABLE TIPO MULTISITIO Y DEDAL PARA OXIMETRO DE PULSO PARA EQUIPO MARCA CHARMCARE	5,355.72
1243 111A0113 0320	4 SENSORES DE FLUJO SEGÚN TECNOLOGÍA, SENSOR/CELDA DE O2 SEGÚN TECNOLOGIA PARA UNIDAD DE ANESTESIA MARCA DATEX OHMEDA MODELO	15,555.60
1243 111A0113 0321	4 SENSORES DE FLUJO SEGÚN TECNOLOGÍA, SENSOR/CELDA DE O2 SEGÚN TECNOLOGIA PARA UNIDAD DE ANESTESIA MARCA DATEX OHMEDA MODELO S/5	15,555.60
1243 111A0197 0003	EQUIPO MEDICO	14,310,499.84
1243 111A0198 0001	5401-EQUIPO MEDICO Y DE LABORATORIO	7,328,858.78
1243 111A0198 0002	5402- INSTRUMENTAL MEDICO Y DE LABORATORIO	1,159,563.60
1243 111A0199 0005	17 ESTERILIZADORES DE VAPOR	11,557.50
1243 111A0199 0008	89 BASCULAS CON ESTADIMETRO	9,136.75
1243 111A0199 0017	BAUMANOMETRO MERCURIAL DE PEDESTAL LEXICON	4,604.60
1243 111A0199 0019	BASCULA PARA BEBE MCA NVO LEON	8,050.00
1243 111A0199 0020	BAUMANOMETRO MERCURIAL PORTATIL TYCOS	9,568.00
1243 111A0199 0021	ESTUCHE DE DIAGNOSTICO CON OFTALMOSCOPIO DE LUZ HALOGENA WELCH ALLEN	25,668.00
1243 111A0199 0022	HISTEROMETRO SIMMS CON GRADUACION KUALITY	1,242.00

INSTITUTO DE SALUD
SISTEMA CONTABLE 2021
RELACIÓN DE BIENES MUEBLES QUE COMPONEN SU PATRIMONIO

Página 56 de 100

Cuenta Pública al 31 de diciembre de 2021

Hora: 01:20:54p. m.

Fecha: 23/02/2022

Código	Descripción del Bien	Valor en Libros
1243 111A0199 0024	ESPEJO DENTAL CON MANGO DEWIMED	3,220.00
1243 111A0199 0026	FORCEPS PARA MOLAR INFERIOR NO. 17 DEWIMED	6,267.50
1243 111A0199 0027	FORCEPS PARA MOLAR SUPEIOR IZQUIERDO DEWIMED	6,267.50
1243 111A0199 0028	FORCEPS PARA PREMOLARES NO. 101 DEWIMED	6,267.50
1243 111A0199 0029	OBTURADOR PARA AMALGAMA DEWIMED	2,001.00
1243 111A0199 0030	PORTA MATRIZ METALICO DEWIMED	2,649.00
1243 111A0199 0031	RECORTADOR DE AMALGAMA DEWIMED	1,380.00
1243 111A0199 0032	FORCEPS PARA MOLARES SUPEIORES DEWIMED	6,267.50
1243 111A0199 0033	FORCEPS PARA RAICES DEWIMED	5,014.00
1243 111A0199 0034	JERINGAS PARA ANESTECIA DEWIMED	8,337.50
1243 111A0199 0049	ESTERILIZADOR GRANDE DE COLOR SECO C/3 CHAROLAS CAISA CLAVE 540107020	2,760.00
1243 111A0199 0051	LAMPARA PORTATIL P/QUIROFANO MCA ARA CLAVE 540108955	3,680.00
1243 111A0199 0054	EQUIPO DE LEGRADO UTERINO MCA. HERVIC/TRAUMA CLAVE 540105655	6,095.00
1243 111A0199 0055	CARRO ROJO GABINETE DE ACERO MCA CIASA CLAVE 540102760	9,200.00
1243 111A0199 0056	BASCULA CLINICA C/ESTADIMETRO MCA BAME CLAVE 540101485	10,360.35
1243 111A0199 0057	BASCULA PESA BEBE MCA BAME CLAVE 540100540, 54101530	4,933.50
1243 111A0199 0058	BAUMANOMETRO MERCURIAL PORTATIL MCA HOME CARE CLAVE 540101635	3,389.31
1243 111A0199 0066	PORTAVENOCLISIS CROMADO MCA PROMEDIC CLAVE 540112150	3,453.45
1243 111A0199 0069	ESFIGMOMANOMETRO MERCURIAL MCA ADC CLAVE 540101605	3,404.11
1243 111A0199 0070	BASCULA CLINICA C/ESTANDAMIENTO MCA ADC CLAVE CLINICA 160	17,424.80
1243 111A0199 0071	ASPIRADOR ELECTRICO PORTATIL BAME CLAVE CLINICA 540100975	8,740.00
1243 111A0199 0073	ESTUCHE DE DIAGNOSTICO SIN OFTAL MCA TYCOSWELCHALLIN CLAVE CLINICA 540107170	2,841.17
1243 111A0199 0087	BAÑO MARIA P/40 TUBOS CEREOLÓGICOS ELEC MCA RIOSSA	10,695.00
1243 11581118 0002	155 BASCULAS MECANICAS CON ESTADIMETRO MODELO SECA 700, MARCA SECA, FACTURA 40	1,723,383.00
1243 11581118 0003	186 BASCULAS PESA BEBE MECANICA, MARCA SECA, FACTURA 40	1,928,462.88
1243 11581118 0004	104 BASCULAS DE PISO MECANICA CAPACIDAD 150 KG, MARCA SECA, FACTURA 40	822,764.80
1243 11581119 0002	361 ANALIZADOR DE HEMOGLOBINA MODELO HB201, MARCA HEMOCUE, FACTURA 512	5,653,260.00
1243 11581120 0002	1 UNIDAD DE IMAGEN POR RESONANCIA MAGNETICA DE 1.5 TESLAS MARCA PHILIPS MODELO: PRODIVA, FACTURA: eb676c14-058e-4306-9102-cf082ffeb8a1	78,000,000.00
1243 11581120 0003	1 BASCULA MEDICA DIGITAL, MARCA SECA 769, FACTURA No. 123	20,000.00
1243 11581120 0004	1 BASCULA ELECTRONICA NEONATAL, MARCA BIOABAST, FACTURA No. 123	14,999.99
1243 11581120 0006	1 ESTERILIZADOR DE VAPOR AUTOGENERADO PARA DENTAL Y MAXILOFACIAL, MARCA ICANCLAVE STE-23-E	81,890.84
1243 11581120 0009	1 LAMPARA DE EXAMINACION CON FUENTE DE LUZ LED DE FIBRA OPTICA, MARCA WECHALLYN 44400, FACTURA No. 123	21,479.26
1243 11581120 0010	1 MESA DE EXPLORACION UNIVERSAL, MARCA BIOBAST, FACTURA No. 123	15,000.01
1243 11581120 0012	1 REFRIGERADOR PARA VACUNAS, MARCA DW-MED NACIONAL, FACTURA No. 123	100,000.00

INSTITUTO DE SALUD
SISTEMA CONTABLE 2021
RELACIÓN DE BIENES MUEBLES QUE COMPONEN SU PATRIMONIO

Página 57 de 100

Cuenta Pública al 31 de diciembre de 2021

Hora: 01:20:54p. m.

Fecha: 23/02/2022

Código	Descripción del Bien	Valor en Libros
1243 11581121 0002	10 ENVASES DE OXIGENO MEDICINAL, SERIE: U979780K, CEN5663, 33548, X346476, 025110, NK17714, 075333, 0295789, 0428148 Y 787975, FACTURA No. TH127315	81,200.00
1243 11581121 0003	10 ENVASES DE OXIGENO MEDICINAL, SERIE: 0277494, 45857, 9911158C, 20000190, 0391536, 0243509, 0293264, 0141342, 96608147 Y 0502074, FACTURA No. VK158754	81,200.00
1243 11581121 0004	80 TANQUE DE OXIGENO, CILINDRO 9.5 M3, MARCA: PREXAIR, FACTURA No. 478	2,386,286.11
1243 11581121 0005	1 TOMOGRAFIA, MARCA: ABB, MODELO: POWERWAVE 33, CAPACIDAD 160KVA, FACTURA No. 673	2,500,000.00
1243 11581121 0007	5 KITS PARA LOS SERVICIOS MEDICOS DE URGENCIAS Y CAMPO ASPIRADOR, PORTATIL, MARCA: BAME, FACTURA No. 677	301,600.00
1243 11581121 0008	9 FONOCARDIOGRAFOS ESTETOSCOPICOS, MARCA: BIONET, FACTURA No. 677	605,520.00
1243 11581121 0009	5 ELECTROCARDIOGRAFO ECG PARA USO VETERINARIO, MARCA: BTL, FACTURA No. 677	394,400.00
1243 11581121 0010	7 ILUMINACION PARA SALAS DE CIRUGIA O ACCESORIOS, PARA EMERGENCIA LED, MARCA: BAME, FACTURA No. 677	1,380,400.00
1243 11581121 0011	1 EQUIPO DE ENFRIAMIENTO PARA LABORATORIO, REFRIGERADOR PARA VACUNAS, MARCA: DELCA, FACTURA No. 677	95,120.00
1243 11581121 0014	37 CAMA DE HOSPITALIZACION DE 3 POSICIONES PARA PACIENTE ADULTO, MARCA: ECO-MOBILITY, FACTURA No. 676	2,789,800.00
1243 11581121 0015	10 CAMA DE HOSPITALIZACION DE 5 POSICIONES, MARCA: HERGOM, FACTURA No. 676	928,000.00
1243 11581121 0016	2 ILUMINACION PARA SALAS DE CIRUGIA, DE LED, MARCA: BAME, FACTURA No. 676	394,400.00
1243 11581121 0017	2 EQUIPO DE ENFRIAMIENTO PARA LABORATORIO, DE ACERO INOXIDABLE, MARCA: DELCA, FACTURA No. 676	185,600.00
1243 11581121 0018	1 EQUIPO Y SUMINISTRO PARA HACER IMAGENES DENTALES CON COMPRESOR, MARCA: NOVA X PEYMAR, FACTURA No. 676	85,260.00
1243 11581121 0019	4 SILLAS PARA EXAMEN DENTAL O PARA DONADOR DE SANGRE, MARCA: FRESENIUS, FACTURA No. 676	269,120.00
1243 11581121 0020	1 CARRO ROJO CON EQUIPO COMPLETO, MARCA: NACIONAL, FACTURA No. 676	371,200.00
1243 11581121 0021	1 TAMIZ AUDITIVO PARA LABORATORIO, MARCA: OTOREAD, FACTURA No. 676	266,800.00
1243 11581121 0022	4 CARRO CAMILLA DE TRANFERENCIA DE PACIENTE, MARCA: NACIONAL, FACTURA No. 676	241,280.00
1243 11581121 0023	2 LAMPARA QUIRURGICA PORTATIL PARA EMERGENCIA DE LED, MARCA: BAME, FACTURA No. 680	394,400.00
1243 11581121 0024	1 CAMA OBSTETRICA PARA ATENCION DE PARTO, MARCA: HEISEI, FACTURA No. 681	156,400.00
1243 11581121 0025	1 CAMA CLINICA DE 3 POSICIONES PARA PACIENTE ADULTO, MARCA: ECO-MOBILITY, FACTURA No. 681	75,400.00
1243 11581121 0026	1 LAMPARA QUIRURGICA PORTATIL PARA EMERGENCIA LED, MARCA: BAME, FACTURA No. 681	197,200.00
1243 11581121 0027	1 CAMA OBSTETRICA PARA ATENCION DE PARTO, MARCA: HEISEI, FACTURA No. 679	156,600.00
1243 11581121 0028	2 CAMA CLINICA DE 3 POSICIONES PARA PACIENTE ADULTO, MARCA: ECO-MOBILITY, FACTURA No. 679	150,800.00
1243 11581121 0029	1 LAMPARA QUIRURGICA PORTATIL PARA EMERGENCIA DE LED, MARCA: BAME, FACTURA No. 679	197,200.00
1243 11581121 0030	1 CAMA OBSTETRICA PARA ATENCION DE PARTO, MARCA: HEISEI, FACTURA No. 678	156,600.00

INSTITUTO DE SALUD
SISTEMA CONTABLE 2021
RELACIÓN DE BIENES MUEBLES QUE COMPONEN SU PATRIMONIO

Página 58 de 100

Cuenta Pública al 31 de diciembre de 2021

Hora: 01:20:54p. m.

Fecha: 23/02/2022

Código	Descripción del Bien	Valor en Libros
1243 11581121 0031	1 COMPRESOR DE AIRE GRADO MEDICO, MARCA: POWEREX 5HP, FACTURA No. E1482B	305,000.00
1243 11581121 0032	1 COMPRESOR DE AIRE GRADO MEDICO, MARCA: POWEREX 10HP, FACTURA No. 42C773	386,000.00
1243 11581121 0033	11 CONCENTRADOR DE OXIGENO MARCA: PRO, FACTURA No. 16	319,000.00
1243 11583315 0002	01-AGITADOR MAGNETICO CON CALEFACCION MODELO ARE MARCA VELD	19,998.40
1243 11583315 0003	01-INCUBADORA DE BAJA TEMPERATURA IDEALES PARA PRUEBA DE B.O.D.MODELO FE-145 MARCA FELISA	76,867.40
1243 11583315 0004	01-JUEGO COMPLETO DE FILTROS PARA SISTEMA DE PURIFICACION DE AGUA MARCA MERCK	72,088.20
1243 11583315 0005	01-INCUBADORA DE AIRE FORZADO MARCA VWR MODELO BASICO.	73,419.88
1243 11583315 0006	01-CARRO INOXIDABLE PARA DISTRIBUCION DE MUESTRAS MARCA HERLIS.	6,496.00
1243 11583315 0007	01-HERRAMIENTA DE DISPERSION MARCA IKA MODELO S25N-18G	57,067.65
1243 11583315 0008	01-REFRIGERADOR DE LABORATORIO MARCA DC MODELO 442	126,440.00
1243 11583316 0002	2 ALCOLIMETRO ALCOTEST 6820, MULTI LENGUA	126,950.40
1243 11583316 0003	8 EQUIPO PORTATIL PARA TAMIZ AUDITIVO A TRAVEZ DE EMISIONES OTOACUSTICAS MARCA OTOMETRICS	4,481,187.76
1243 11583317 0002	(1) LIFELOC-ALCOLIMETRO FC20-KIT CON IMPRESORA DE CELDA DE COMBUSTION FC20 CON IMPRESORA BOQUILLAS, CARGADOR Y PORTECTOR AMARILLO	231,999.01
1243 11583317 0004	1 INCUBADORA BACTEROLOGICA, MARCA FELISA, MOD: FE-132	101,339.79
1243 11583318 0002	1 BALANZA GRANATARIA DE PRECISION, SENSIBILIDAD DE 0.01 GRAMOS, MARCA OHAUS FACTURA A339	158,802.83
1243 11583319 0002	1 REFRIGERADOR DE ALTO RENDIMIENTO, FACTURA FS502	379,378.23
1243 11583319 0004	1 UNIDAD BAÑO MARIA CON AGITACION, MODELO SWB 15S SHALLOW, MARCA THERMO SCIENT, FACTURA D575	117,926.67
1243 11583319 0005	1 UNIDAD MEDIDOR PROFESIONAL DE PH/MV DE MESA, MARCA HANNA HI122, FACTURA D575	36,451.63
1243 11583319 0011	8 UNIDAD, REFRIGERADOR VERTICAL C/CAP. 447 LT (16,6P3), MARCA IMBERA, FACTURA 13	176,000.00
1243 11583319 0012	2 PIEZA, MEDIDOR DE MESA PH/MV/TEMPERATURA ISE MODELO HI5522-01, MARCA HANNA, FACTURA FB9273	95,709.28
1243 11583319 0016	1 BAÑO MARIA CON AGITACION MODELO SWB 15S SHALLOW, MARCA THERMO SCIENT, FACTURA D609	117,926.67
1243 11583319 0017	130 ESTETOSCOPIO DE ACERO INOXIDABLE PARA CARDIOLOGIA, MARCA MES-HS-30K, FACTURA 6	194,984.40
1243 11583319 0018	3 KIT ANTROPOMETRICO DE NUTRICION Y DIAGNOSTICO ENEROS, FACTURA 6	73,497.60
1243 11583319 0019	18 BASCULA DIGITAL DE COLUMNA, 220 KG, MARCA HEALTH O METER, FACTURA 6	138,599.98
1243 11583320 0002	15 ELECTROCARDIOGRAMA, MARCA: SOLO EQUIPOS MEDICOS, MODELO: SONOECG12000 (12 CANALES) FACTURA No. A19	494,769.00
1243 11583320 0003	10 REFRIGERADOR DE UNA PUERTA CON MEDIDAS DE 7 PIES PARA LACTORIO, MARCA: REFRI MED, MODELO RRBAS, FACTURA No. A719	70,876.00
1243 11583320 0006	1 EQUIPO, AGITADOR HORIZONTAL TIPO VORTEX CON 4 VELOCIDADES DE 120,200,300 Y 400, CAPA DE NEOPRENO, MARCA: THERMOSCIENTIFIC, FACTURA A22	10,208.00
1243 11583320 0007	1 EQUIPO, CAMARA DE ELECTROFORESIS PARA REALIZAR ELECTROFORESIS VERTICAL, MARCA: POWER PAC BASIC, MODELO: S/M, FACTURA A22	110,200.00

INSTITUTO DE SALUD
SISTEMA CONTABLE 2021
RELACIÓN DE BIENES MUEBLES QUE COMPONEN SU PATRIMONIO

Página 59 de 100

Cuenta Pública al 31 de diciembre de 2021

Hora: 01:20:54p. m.

Fecha: 23/02/2022

Código	Descripción del Bien	Valor en Libros
1243 11583320 0008	1 REFRIGERADOR DE ALTO RENDIMIENTO PARA LABORATORIO DE 23.3 PIES CUBICOS QUE INCORPORA SISTEMA DE CONTROL DE MICROPROCESADOR Y SISTEMA DE FLUJO DE AIRE POSITIVO, FACTURA A-22	286,717.20
1243 11583320 0009	4 PISTOLA PARA TOMA DE BIOPSIAS, BARD MAGNUM, FACTURA No. A715	199,997.92
1243 11583320 0010	1 ESTUCHE DE DIAGNOSTICO BASICO QIE INCLUYE OFTALMOSCOPIO Y OTOSCOPIO, FACTURA No. 563514	6,999.32
1243 11583320 0011	2 ALCOHOLIMETRO LIFELOC TECHNOLOGIES MODELO FC-20, FACTURA No. 520A	98,832.00
1243 11583320 0012	2 REFRIGERADOR VERTICAL DE ALTO RENDIMIENTO PARA LABORATORIO DE 19 PIES CUBICOS, MARCA DELCA, FACTURA No. PST 1851	116,000.00
1243 11583320 0013	1 REFRIJERADOR DE BAJAS TEMPERATURAS, INCUBADOR CON CAPACIDAD DE 6.1, MARCA PHCBI, FACTURA No. PST 1851	197,200.00
1243 11583320 0014	1 REFRIGERADOR VERTICAR DE DOS PUERTAS, DEL ALTO RENDIMIENTO PARA LABORATORIO DE 37 PIES CUBICOS, MARCA DELCA, FACTURA No. PST 1851	251,720.00
1243 11583320 0015	2 INCUBADORA BACTERIOLOGICA MODELO TE-E35D, MARCA: TERLAB, FACTURA No. 14	207,524.00
1243 11583320 0016	1 EQUIPO DE CARDIOBIOIMPEDANCIA PARA UNEME EC, FACTURA No. A713	299,860.00
1243 11583320 0018	2 UNIDAD PARA ULTRASONOGRAFÍA, DIAGNÓSTICA, PREOPERATORIA Y TRAS OPERATORIA DE GLÁNDULAS MAMARIAS FACTURA A-716	1,112,330.75
1243 11583320 0020	1 MONITOR DE RADIACION BETA/GAMMA TIPO GEINER MULLER DETECTOR DE RADIACION EXTERNA, PORTATIL, FOLIO FISCAL: 518C6	303,305.72
1243 11583321 0002	2 CARDIOTOCOGRAFO EQUIPO PARA OBSERVAR LA ACTIVIDAD CARDIA CAFETAL, MARCA BIONET, MODELO: FC-1400, SERIE F3VO400019 Y F3VO400026, FACTURA: 12 A	299,900.00
1243 11583321 0003	4 CARDIOTOCOGRAFO PARA OBSERVAR LA ACTIVIDAD CARDIACA FETAL, FACTURA No. 4918	598,000.00
1243 11583321 0004	1 CARRO CUNA TERMICO CON RESUCITADOR, MEDELO: KHN-93B, MARCA: NINGBO DAVID, SERIE: A22BAKC03003, FACTURA: 37	274,340.00
1243 11583321 0005	1 GABINETE DE BIOSEGURIDAD CLASE II TIPO A2, MARCA: LABCONCO, No. DE SERIE: 210308985, FACTURA No. FB12737	390,340.00
1243 11583321 0007	7 ESFIGMOMANOMETRO MERCURIAL DE PEDESTAL EQUIPO PARA LA MEDICION DE LA PRESION ARTERIAL, FACTURA No. 4925	70,839.94
1243 11583321 0010	1 ULTRASONOGRAFO, MARCA: CHISON, PEDIDO: PPF-072-21, FACTURA No. 48	655,771.20
1243 11583321 0011	1 ULTRASONOGRAFO, MARCA: CHISON, PEDIDO: PPF-071-21, FACTURA No. 47	655,771.20
1243 11583321 0013	20 ELECTTROCARDIOGRAFO DE 3 CANALES PANTALLA TACTIL, 12 DERIVACIONES, MODELO: ZGN30, MARCA: ZEGEN, PEDIDO: PPF-091-21, FACTURA No. 51	659,993.60
1243 11583321 0014	6 LARINGOSCOPIO PARA OBSERVACION DE LARINGE, PEDIDO: PFM-006-21, FACTURA No. 4755E8	52,200.00
1243 11583321 0016	7 ESTUCHE DE DIAGNOSTICO BASICO, MARCA: WELCHALLYN, MODELO: WA97200-C, PEDIDO: PFM-029-21	83,218.23
1243 11583321 0018	1 MESA EXPLORACION GINECOLOGICA, MODELO: HAMILTON, PEDIDO: PFM-068-21, FACTURA No. FB13116	8,932.00
1243 11583321 0020	1 INCUBADORA DE MICROPLACAS CAPACIDAD DE ELISA, MARCA: HERCUVAN, PEDIDO: PPF-080-21, FACTURA: FB12999	66,758.00
1243 11583321 0021	1 HORNO DE MICROONDAS PARA PREPARACION DE MUESTRAS PARA METALES PESADOS, MARCA: PERKIN, PEDIDO: PPF-080-21, FACTURA: FB12999	751,000.00
1243 11584A20 0002	1 TOMOGRAFO, MARCA SIEMENS, MODELO SOMATON, FACTURA No. 180	19,769,578.40

INSTITUTO DE SALUD
SISTEMA CONTABLE 2021
RELACIÓN DE BIENES MUEBLES QUE COMPONEN SU PATRIMONIO

Página 60 de 100

Cuenta Pública al 31 de diciembre de 2021

Hora: 01:20:54p. m.

Fecha: 23/02/2022

Código	Descripción del Bien	Valor en Libros
1243 11584A21 0002	7 CAMILLA HIDRAULICA DE EMERGENCIA, MARCA HERLIS, FACTURA No. 682	376,455.87
1243 11584A21 0003	7 ESTUCHE DE LARINGOSCOPIO CON HOJAS CURVAS Y RECTAS, MARCA: WELCH ALLYN, FACTURA No. 682	60,954.08
1243 11584A21 0004	4 CARRO CAMILLA DE TRASLADO, MARCA: NACIONAL, FACTURA No. 682	223,731.52
1243 11584A21 0005	103BASCULA ELECTRONICA CON ESTADIMETRO CON CAPACIDAD DE 300 KG, MARCA: HEALTH, FACTURA No. 682	1,099,216.00
1243 11584A21 0006	70 BASCULA ELECTRONICA NEONATAL, MARCA: SECA, FACTURA No. 682	1,241,872.80
1243 11584A21 0007	114 ESFIGMOMANOMETRO ANEROIDE PORTATIL CON BRAZALETE ADULTO Y PEDIATRICO, MARCA: WELCH ALLYN, FACTURA No. 682	1,481,088.00
1243 11584A21 0008	54 ESTERILIZADOR DE CALOR EN SECO, MARCA: LORMA, FACTURA No. 682	770,472.00
1243 11584A21 0009	55 ESTUCHE DE DIAGNOSTICO LED, MARCA: WELCH ALLYN, FACTURA No. 682	867,680.00
1243 11584A21 0010	91 LAMPARA DE EXAMINACION LED, MARCA: NACIONAL, FACTURA No. 682	1,477,840.00
1243 11584A21 0011	94 NEGATOSCOPIO LED, MARCA: NACIONAL, FACTURA No. 682	686,952.00
1243 11584A21 0012	98 MESA UNIVERSAL PARA EXPLORACION CON PIERNERAS, MARCA: NACIONAL, FACTURA No. 682	15,346,800.00
1243 11584A21 0013	52 REFRIGERADOR PARA BIOLOGICOS, MARCA: NACIONAL, FACTURA No. 682	4,825,600.00
1243 11584A21 0014	5 CAMA CAMILLA, MARCA: NACIONAL, FACTURA No. 682	279,664.40
1243 11584A21 0015	7 CAMA CUNA HOSPITALARIA, MODELO: EMBRACE-P, MARCA: FAVERO, FACTURA No. 682	1,530,671.97
1243 11584A21 0016	5 UNIDAD ESTOMATOLOGIA CON COMPRESOR, MODELO: DENTAL, MARCA: NACIONAL, FACTURA No. 682	409,331.52
1243 11584A21 0017	3 CARRO ROJO CON EQUIPO COMPLETO, MARCA: NACIONAL, FACTURA No. 682	1,113,600.00
1243 11584A21 0019	1 REFRIGERADOR GRADO MEDICO, MODELO: LAB, MARCA: NACIONAL, FACTURA No. 682	92,800.00
1243 11584A21 0020	4 ELECTROCARDIOGRAFO DE 12 DERIVACIONES, MODELO: CARDIO TOUCH 3000, MARCA: BIONET, FACTURA No. 682	163,624.96
1243 11584A21 0021	1 AUTOCLAVE DIGITAL TOUCH SCREEN 648 LT, MODELO: 2424-CID, MARCA: CID, FACTURA No. 682	1,948,800.00
1243 11584A21 0022	2 AUTOCLAVE DE 420 LT, MODELO: M2A, VERSION: 4, MARCA: ARA, FACTURA No. 682	3,302,195.20
1243 11584A21 0023	1 AUTOCLAVE DE 227 LTS, MARCA: CID, FACTURA No. 682	788,800.00
1243 11584A21 0024	1 MONITOR DE SIGNOS VITALES PARA RESONANCIA MAGNETICA, MARCA: NACIONAL, FACTURA No. 682	1,496,000.00
1243 11584A21 0025	49 CAMA CLINICA DE 3 POSICIONES PARA PACIENTE ADULTO, MODELO: EJ500101, MARCA: EKO MOBILITY, FACTURA No. 682	3,694,600.00
1243 11584A21 0026	8 MESA OBSTETRICA PARA ATENCION DE PARTO, MARCA: NACIONAL, FACTURA No. 682	823,477.69
1243 11584A21 0027	1 SELLADORAS TERMICA PARA BOLSA DE ESTERILIZACION, MODELO: M1500, MARCA: INTMEDICAL, FACTURA No. 682	120,527.48
1243 11584A21 0028	2 INCUBADORA DE TRASLADO INTRAHOSPITALARIO, MARCA: DRAGE, FACTURA No. 682	1,252,800.00
1243 11584A21 0029	2 INCUBADORA HIBRIDA, MODELO: BABY LEO TN500, MARCA: DRAGER, FACTURA No. 682	1,833,264.00
1243 11584A21 0030	3 LAMPARA SATELITE DE ALTO RENDIMIENTO, MODELO: HYLED 86, MARCA: MINDRAY, FACTURA No. 682	1,625,160.00
1243 11584A21 0031	1 MAQUINA DE ANESTESIA BASIC CON MONITOR Y VAPORIZACION, MODELO: FABIUS PLUS XL, MARCA: DRAGER, FACTURA No. 682	1,198,204.32

INSTITUTO DE SALUD
SISTEMA CONTABLE 2021
RELACIÓN DE BIENES MUEBLES QUE COMPONEN SU PATRIMONIO

Página 61 de 100

Cuenta Pública al 31 de diciembre de 2021

Hora: 01:20:54p. m.

Fecha: 23/02/2022

Código	Descripción del Bien	Valor en Libros
1243 11584A21 0032	4 MONITOR DE SIGNOS VITALES BASICO, MODELO: VISTA 120SC, MARCA: DREGER, FACTURA No. 682	784,160.00
1243 11584A21 0033	1 TOCOCARDIOGRAFO, PANTALLA 7", MODELO: FC-1400, MARCA: BIONET, FACTURA No. 682	49,854.54
1243 11584A21 0034	1 COMPRESOR DE AIRE GRADO MEDICO, MARCA: POWEREX 10HP, FACTURA No. 64E30C	390,000.00
1243 11584A21 0037	6 CARRO CAMILLA PARA RECUPERACION, MARCA: HERGOM, FACTURA No. 284	68,401.14
1243 11584A21 0038	55 CAMA DE HOSPITALIZACION DE 3 POSICIONES ELECTROMECANICA, MARCA: HANDY, MODELO: 3230, FACTURA No. 284	2,741,996.40
1243 11584A21 0039	2 CARRO ROJO EQUIPADOS, MARCA: ZOLL/MEDICAL200/WELCH ALLYN, FACTURA No. 284	669,330.35
1243 11593115 0002	399 ESFIGMOMANOMETRO ANEROIDE PORTATIL	2,388,254.40
1243 11593115 0003	98 PZ BASCULA MECANICA CON ESTADIMETRO. EQUIPO FIJO PARA DETERMINAR EL PESO Y TALLA CORPORALES MARCA RICE LAKE	625,240.00
1243 11593115 0004	20 PZ CENTRIFUGA DE MESA PARA 36 TUBOS DE 13X 100 ML MARCA SOLBAT MODE C-40	1,530,040.00
1243 11593115 0006	136 ANALIZADOR DE HEMOGLOBINA MODELO HB201 MARCA HEMOCUE	2,523,607.84
1243 11593115 0007	15 REFRIGERADOR PARA LABORATORIO USO RUTINARIO 14" CUBICOS MARCA VICTER	678,600.00
1243 11593115 0008	285 EQUIPO DE DIAGNOSTICO PORTATIL MARCA LGMD	760,380.00
1243 11593115 0009	27 MICROSCOPIO DE LABORATORIO EYELAB 100 MARCA LGMD	1,056,806.64
1243 11593115 0010	42 LAMPARA DE EXAMINACION MODELO GS IV MARCA WELCH ALLYN	336,655.20
1243 11593115 0011	286 ESTUCHE DE DIAGNOSTICO BASICO	1,648,847.20
1243 11593116 0007	239 ESTERILIZACION DE CALOR SECO MARCA LORMA	1,240,649.00
1243 11593116 0008	276 4S/C EDFIGMONAMETRO ANEROIDE PORTATIL MARCA WELCH ALLYN	2,698,702.28
1243 11593116 0009	78 S/C DETECTOR DE LATIDOS FETALES, MARCA WALTIVICK	2,545,140.92
1243 11593116 0016	155 BASCULAS MECANICAS CON ESTADIMETRO MARCA SECA	1,723,383.00
1243 11593116 0017	186 BASCULAS PESA BEBE MECANICA MARCA SECA 725	1,928,462.88
1243 11593116 0018	104 BASCULAS DE PISO MECANICA CON CAPACIDAD DE 150 KG MARCA SECA	822,764.80
1243 11593116 0020	181 ANALIZADOR DE HEMOGLOBINA MODELO HB021 MARCA HEMOCUE	3,212,749.13
1243 11593117 0002	15 CENTRIFUGA DE MESA MARCA SIGMA MODELO 3-16L No. CAT 10356	2,092,350.00
1243 11593117 0003	24 MICROSCOPIOS BINOCULAR PARA TRABAJO DE RUTINA MARCA LEICA MODELO DM500	1,886,766.91
1243 11593117 0005	BASCULA PESA BEBE MECANICA,, MARCA BAME, CAPACIDAD 0 A 20 KG	904,151.56
1243 11593117 0006	27 LAMPARAS DE EXAMINACION CON FUENTE DE LUZ DE FIBRA OPTICA, MARCA RIESTER	266,220.00
1243 11593117 0007	15 ESTUCHES DE DIAGNOSTICO BASICO, MARCA RIESTER	1,392,928.00
1243 11593117 0008	77 BASCULAS DE PISO MECANICA, CAPACIDAD DE 150 KG, MARCA ADE	459,551.40
1243 11593117 0009	632 ESFIGMOMANOMETRO ANEROIDE PORTATIL, MARCA HEINE MODELO GC	2,221,353.60
1243 11593117 0011	6 BASCULA ELECTRONICA PESA BEBE, MARCA ADE	72,000.02
1243 11593117 0012	2 EQUIPO DE SISTEMA INTEGRADO DE PARED, MARCA WELCH	60,000.00
1243 11593117 0013	5 ESTETOSCOPIOS DE CAPSULA DOBLE PEDIATRICO, MARCA WELCH ALLYN	20,000.02
1243 11593117 0014	1 PLANTOSCOPIO DE ESTRUCTURA METALICA, MARCA CIISA	4,000.00
1243 11593117 0015	1 EQUIPO DE POTENCIALES EVOCADOS, MARCA GCI/ MAICO	590,000.00
1243 11593117 0016	1 EQUIPO DE EMISIONES OTOACUSTICAS, MARCA GCI/MAICO	420,000.01

INSTITUTO DE SALUD
SISTEMA CONTABLE 2021
RELACIÓN DE BIENES MUEBLES QUE COMPONEN SU PATRIMONIO

Página 62 de 100

Cuenta Pública al 31 de diciembre de 2021

Hora: 01:20:54p. m.

Fecha: 23/02/2022

Código	Descripción del Bien	Valor en Libros
1243 11593117 0017	1 IMPEDANCIOMETRO (TIMPANOMETRO) MARCA GCI/MAICO	192,000.00
1243 11593117 0018	1 CAMARA SONO-AMORTIGUADA MARCA INAMET/MAICO	190,000.00
1243 11593117 0019	1 AUDIOMETRO CLINICO, MARCA SIBELMET/MAICO	290,000.00
1243 11593117 0020	1 ESTERILIZADOR DE VAPOR AUTOGENERADO DE MESA, MARCA TUTTNAUER	250,840.00
1243 11593117 0022	1 ELECTROMIOGRAFO, MARCA SONOLIFE	120,000.00
1243 11593117 0023	15 REFRIGERADORES VERTICAL DE 14 PIES PARA LABORATORIO, ACERO INOXIDABLE, MARCA TORREY	1,336,755.00
1243 11593117 0024	195 ANALIZADOR DE HEMOGLOBINA MODELO HB201 MARCA HEMOCUE	3,886,116.00
1243 11593117 0041	3 ESPEJO LARINGEO DE ACERO INOXIDABLE CON MANGO OCTANAL No. 4, MARCA MEDSOURCE, MODELO 4	11,414.40
1243 11593118 0003	11 ANALIZADOR DE HEMOGLOBINA FOTOMETRO PORTATIL, MARCA HEMOCUE, MODELO HB201 FACTURA 163	342,152.51
1243 11593118 0004	62 LAMPARA DE EXAMINACION CON FUENTE DE LUZ DE FIBRA OPTICA, MARCA WELCH ALLYN, MODELO GSIV FACTURA 163	935,319.60
1243 11593118 0007	337 FONODETECTOR PORTATIL DE LATIDOS FETALES, PERMITE LOCALIZACION Y AMPLIACION DE LATIDO CARDIACO, MARCA JPB, MODELO 100, FACTURA 163	3,746,546.01
1243 11593118 0008	361 ESTUCHE DE DIAGNOSTICO BASICO 1 CON LED, MARCA ORION, MODELO 2050, FACTURA 163	3,395,724.84
1243 11593118 0009	20 ESTERILIZADOR DE VAPOR AUTOGENERADO DE MESA DEFINICION, SEMI PORTATIL PARA ESTERILIZAR INSTRUMENTAL Y MATERIAL, MARCA CRISTFOLI, MODELO VITAKE 21, FACTURA 163	1,183,200.00
1243 11593118 0010	113 ESFIGMOMANOMETRO ANEROIDE DE PEDESTAL, MARCA HOMECARE, MODELO S/M, FACTURA 163	664,229.55
1243 11593118 0011	39 NEGATOSCOPIO SENCILLO, MARCA SYMROYAL, MODELO XR1, FACTURA 163	367,128.03
1243 11593119 0002	20 ESFIGNOMANOMETRO ANEROIDE PORTATIL, MARCA RIESTER, FACTURA A71	184,799.83
1243 11593119 0003	45 MAUMANOMETRO ANEROIDE DE PEDESTAL, FACTURA 2834	418,905.00
1243 11593119 0004	163 FONODETECTOR PORTATIL DE LATIDOS FETALES, MARCA BESTMAN, FACTURA A76	1,684,816.25
1243 11593119 0005	4 FONODETECTOR PORTATIL DE LATIDOS FETALES, FACTURA A77	41,345.18
1243 11593119 0006	18 ESFIGNOMANOMETRO ANEROIDE PORTATIL, FACTURA A 77	166,319.85
1243 11593119 0007	48 FONODETECTOR PORTATIL DE LATIDOS FETALES, FACTURA A 75	496,142.21
1243 11593215 0002	10 EQUIPO DE ESTOMATOLOGIA CON MODULO INTEGRADO, EQUIPO FIOJO ELECTRO HIDRONEUMATICO.	3,544,062.62
1243 11593215 0003	2 EQUIPO ESTELIZADOR DE CALOR SECO GABINETE DE AIRE CALIENTE PARA INSTRUMENTAL ESTOMATOLOGICO QUE NO RESISTE HUMEDAD Y PRESION.	39,195.91
1243 11593215 0004	7 EQUIPO ULTRASONICA ESTOMATOLOGIA UNIDAD DE PROFILAXIS DENTAL	350,784.00
1243 11593215 0005	7 EQUIPO ESTELIZADOR DE VAPOR AUTOGENERADO PARA DENTAL Y MAXILOFACIAL, EQUIPO SEMI PORTATIL.	982,195.20
1243 11593215 0006	12 EQUIPO AMALGAMADOR APARATO ELECTRONICO PARA MEZCLAR Y DOSIFICAR AMALGAMA CONTROL AUTOMATICO.	336,168.00
1243 11593215 0007	REVELADOR MANUAL DE PLACAS DENTALES INSTRUMENTO PORTATIL PARA REVELAR MANUALMENTE PLACAS RADIOGRAFICAS DENTALES CON GABINETE DE ACRILICO.	2,505.60
1243 11593215 0008	7 EQUIPO UNIDAD DENTAL PORTATIL CHAROLA DE ACERO INOXIDABLE CON SALIDA PARA PZAS DE MANO DE BAJA Y ALTA VELOCIDAD.	584,640.03
1243 11593215 0017	24 PZ CHASIS RAYOS X EQUIPO QUIRURGICO MEDIDA 8X10 PULGADAS	380,830.60

INSTITUTO DE SALUD
SISTEMA CONTABLE 2021
RELACIÓN DE BIENES MUEBLES QUE COMPONEN SU PATRIMONIO

Página 63 de 100

Cuenta Pública al 31 de diciembre de 2021

Hora: 01:20:54p. m.

Fecha: 23/02/2022

Código	Descripción del Bien	Valor en Libros
1243 11593215 0018	24 CHASIS RAYOS X LCRCO3600, MARCA CARESTREAM	473,977.68
1243 11593215 0019	9 COLPOSCOPIO, EQUIPO RODABLE, DE MAGNIFICACION VISUAL, MARCA VISUAL TECHNOLOGY	4,259,520.00
1243 11593215 0020	1 UNIDAD PARA ULTRASONIDO, MARCA SAMSUNG, RANGO DE FRECUENCIA DE 7.5 MHZ A 18.00MHZ	2,054,360.00
1243 11593215 0021	21 ASPIRADOR VACIAMIENTO UTERINO, CAPACIDAD DE CONTENCIÓN 60CC, MARCA: PROGIN	261,579.99
1243 11593218 0003	6 LÁMPARA FRONTAL, MARCA HEINE, FACTURA DFE 15825	191,400.00
1243 11593218 0004	1 LASER QUIRURGICO DE HOLMIO, MARCA BOSTON SCIENTIFIC, FACTURA DFE 15829	2,467,888.40
1243 11593218 0005	1 LENTE DE TRES ESPEJOS, MARCA HAAG STREIT DIAGNOSTICS, FACTURA DFE 15826	14,563.80
1243 11593218 0006	1 LENTES PARA PRUEBA, MARCA REICHERT, FACTURA DFE 15831	9,063.08
1243 11593218 0007	1 PAQUIMETRO ULTRASONICO, MARCA REICHERT, FACTURA DFE 15827	302,934.00
1243 11593218 0008	1 RETINOSCOPIO LINEAL, MARCA HEINE, FACTURA DFE 15828	17,284.00
1243 11593218 0009	1 TONÓMETRO, MARCA REICHERT, FACTURA DFE 15824	408,528.80
1243 11593218 0010	2 UNIDAD ESTOMATOLOGICA CON MODULO INTEGRADO, MARCA DEWIMED, FACTURA DFE 15830	532,509.60
1243 11593218 0011	1 UNIDAD OFTALMOLOGICA, MARCA RELIANCE/REICHERT, FACTURA DFE 15832	1,179,485.68
1243 11593218 0014	6 ASPIRADOR GASTRICO MARCA MEDELA, FACTURA No B8472	562,569.84
1243 11593218 0015	20 BASCULA ELECTRONICA MARCA ADAM MOD. MDW300L, FACTURA B8475	579,935.74
1243 11593218 0016	8 ESFIGMOMA NOMETRO ANEROIDE DE PARED MARCA RIESTER MOD BIG BEN, FACTURA B8476	103,926.72
1243 11593218 0018	1 OFTALMOSCOPIO BINOCULAR INDIRECTO MARCA RIESTER MOD. ALL PUPIL, FACTURA No B8478	86,066.72
1243 11593218 0020	32 ESTUCHE DE DIAGNOSTICO HOSPITALARIO MARCA RIESTER MOD. RI FORMER, FACTURA No B8480	615,444.03
1243 11593218 0022	15 LARINGOSCOPIO MARCA RIESTER MOD. RI MODUL, FACTURA No B8482	490,225.86
1243 11593218 0023	5 LARINGOSCOPIO RIGIDO CON FIBRA OPTICA MARCA RIESTER MOD. RI MODUL, FACTURA No B8483	163,408.62
1243 11593218 0024	78 LAMPARA MARCA RIESTER MOD. RI MAGIC, FACTURA No B8484	1,675,237.20
1243 11593218 0025	11 ASPIRADOR PORTATIL MARCA MEDELA MOD. BASIC, FACTURA No B8534	1,032,922.00
1243 11593218 0026	15 BASCULA ELECTRONICA MARCA ADAM MOD. MTB20, FACTURA No B8535	171,032.43
1243 11593218 0027	104 CAMA CLINICA MULTIPLES POSICIONES PARA PACIENTE ADULTO MARCA HILL-ROM MOD. HR900, FACTURA No A-188	17,492,693.84
1243 11593218 0028	7 CAMA CLINICA MULTIPLES POSICIONES PARA PACIENTE PEDIATRICO MARCA HILL-ROM MOD. HR900, FACTURA No A-189	1,014,991.88
1243 11593218 0029	1 REFRIGERADOR PARA CADAVERES MARCA GEMETEC FACTURA A325	181,619.77
1243 11593218 0030	1 IMPRESORA BLANCO Y NEGRO LASER EN SECO MARCA FUJIFILM MOD. DRY PIX LITE, FACTURA No A-190	1,026,596.09
1243 11593218 0032	1 IMPRESORA BLANCO Y NEGRO LASER EN SECO MARCA FUJI MOD. DRY PIXLITE, FACTURA No A-192	1,026,596.09
1243 11593218 0033	1 IMPRESORA BLANCO Y NEGRO LASER EN SECO MARCA FUJI MOD. DRY PIXLITE, FACTURA No A-193	1,026,596.09
1243 11593218 0034	18 CAMA CUIDADOS INTENSIVOS MARCA HILL-ROM MOD. AVANT, FACTURA No A-194	17,121,562.42
1243 11593218 0035	1 RAYOS X FLUOROSCOPIA MOVIL DIGITAL MARCA SIEMENS MOD. CIOS, FACTURA No A-195	2,850,311.40

INSTITUTO DE SALUD
SISTEMA CONTABLE 2021
RELACIÓN DE BIENES MUEBLES QUE COMPONEN SU PATRIMONIO

Página 64 de 100

Cuenta Pública al 31 de diciembre de 2021

Hora: 01:20:54p. m.

Fecha: 23/02/2022

Código	Descripción del Bien	Valor en Libros
1243 11593218 0036	1 UNIDAD RADIOLOGICA DIGITAL PARA ESTUDIOS DE TORAX MARCA SIEMENS MOD. MULTIX FUSION, FACTURA No A-196	5,737,070.00
1243 11593218 0037	1 TOMOGRAFIA COMPUTARIZADA MULTICORTES DE 16 CORTES MARCA SIEMENS MOD. SOMA TOM, FACTURA No A-197	15,063,398.08
1243 11593218 0038	9 LAVADOR DESINFECTOR DE COMODOS DE VAPOR AUTOGENERADO, MODELO PICOLO500, MARCA DISCHER, FACTURA FF1766	2,547,277.52
1243 11593218 0039	1 UNIDAD RADIOLOGICA Y FLUOROSCOPICA DIGITAL CON TELEMANDO MARCA SIEMENS MOD. LUMINOS, FACTURA No A-198	12,626,669.60
1243 11593218 0040	1 MASTOGRAFO DIGITAL DE CAMPO COMPLETO MARCA SIEMENS MOD. MAMMOMA, FACTURA No A-199	11,963,010.40
1243 11593218 0041	6 UNIDAD RADIOLOGICA PORTATIL MARCA SIEMENS MOD. POLYMOBIL, FACTURA No A-201	9,267,100.80
1243 11593218 0042	4 MESA QUIRURGICA ELECTROHUDRAULICA MARCA INFIMED MOD. VIVAX, FACTURA No A-202	7,364,839.30
1243 11593218 0043	1 ECOCARDIOGRAFO BIDIMENSIONAL DOPPLER MARCA SIEMENS MOD. ACUSON, FACTURA No A-203	3,089,700.60
1243 11593218 0044	4 HORNO ELECTRICO PARA SECAR O ESTERILIZAR SOBRE MESA, MARCA MMM MODELO ECOCELL 222, FACTURA N-78	490,796.00
1243 11593218 0045	3 ULTRASONOGRAFO, MARCA: SIEMENS, MODELO: ACUSONNX3; FACTURA A-204	5,555,607.72
1243 11593218 0046	1 SISTEMA DE MONITORIZACION FISIOLÓGICA EN PRUEBA DE ESFUERZO MARCA BTL, MODELO CARDIO POINT E600, FACTURA N-77	1,124,968.00
1243 11593218 0047	4 ESTUFA BACTERIOLOGICA DE 75CM CON DOBLE PUERTA, MARCA MMM, MODELO INCUCCELL 222, FACTURA N-76	771,423.20
1243 11593218 0048	1 CENTRIFUGA DE PISO CON GABINETE REFRIGERADA, MARCA HETTICH MODELO ROTIXA 500RS, FACTURA N-62	835,186.08
1243 11593218 0049	1 VIDEOENDOSCOPIO GASTROFIBROSCOPIO PEDIATRICO, MARCA KARL STORZ, MODELO SILVERSCOPE, FACTURA N-35	2,550,653.24
1243 11593218 0050	1 PROCESADOR AUTOMATICO DE TEJIDOS, MARCA LEICA MODELO TP1020, FACTURA N-71	1,403,547.80
1243 11593218 0051	1 UNIDAD PARA INCLUIR TEJIDOS EN PARAFINA, MARCA LEICA MODELO ARCADIA H+C, FACTURA N-72	369,552.80
1243 11593218 0052	1 ULTRASONOGRAFO, MARCA: SIEMENS, MODELO: ACUSON NX3 ELITE; FACTURA A-206	1,991,069.50
1243 11593218 0053	2 EQUIPO PARA TENCION AUTOMATIZADA DE TEJIDOS, MARCA LEICA, MODELO ST5020, FACTURA N-73	3,201,581.44
1243 11593218 0054	1 ULTRASONOGRAFO, MARCA: SIEMENS, MODELO: ACUSON NX3; FACTURA: A-214	1,851,869.23
1243 11593218 0055	1 MICROFONO CON SISTEMA DE CONGELACION AUTOMATICA ROTATORIO TIPO CRIOSTATO, MARCA LEICA MODELO CM1860UV, FACTURA N-74	1,391,985.33
1243 11593218 0056	2 MICROTOMO PARA CORTES DE PARAFINA, MARCA LEICA MODELO RM2245, FACTURA N-75	1,461,537.99
1243 11593218 0057	7 LAMPARA QUIRURGICA DOBLE, MARCA: KLSMARTIN, MODELO: MARLED E9I DE TECHO; FACTURA A-208	6,820,766.55
1243 11593218 0058	9 LAMPARA QUIRURGICA PORTATIL, MARCA: KLSMARTIN, MODELO: marLEC E9i DE EMERGENCIA MOVIL; FACTURA: A-209	5,697,776.16
1243 11593218 0059	5 LAMPARA QUIRURGICA SENCILLA DE OPERACION MANUAL, MARCA: KLSMARTIN, MODELO: marLED e9i DE TECHO; FACTURA: A-210	3,165,431.20
1243 11593218 0060	ELECTROMIOGRAFO DE CUATRO CANALES, MARCA NATUS MODELO ULTRAPRO S100, FACTURA N-68	980,194.66
1243 11593218 0061	16 ELECTROCARDIOGRAFO MULTICANAL MARCA WELCH ALLYN MOD. CP150, FACTURA NoN-23	4,231,494.40
1243 11593218 0062	1 ULTRASONOGRAFO, MARCA: SIEMENS, MODELO: ACUSON NX3 ELITE; FACTURA: A-211	1,991,069.50

INSTITUTO DE SALUD
SISTEMA CONTABLE 2021
RELACIÓN DE BIENES MUEBLES QUE COMPONEN SU PATRIMONIO

Página 65 de 100

Cuenta Pública al 31 de diciembre de 2021

Hora: 01:20:54p. m.

Fecha: 23/02/2022

Código	Descripción del Bien	Valor en Libros
1243 11593218 0063	32 CARRO ROJO CON EQUIPO COMPLETO PARA REANIMACION MARCA SCHILLER MOD. D4000/LIFELINE, FACTURA NoN-24	19,690,638.08
1243 11593218 0064	1 SISTEMA UNIVERSAL DE VIDEO MARCA KARL STORZ MOD. IMAGE 1, FACTURAS No N-25	2,540,398.84
1243 11593218 0065	2 RESECTOSCOPIO DE FLUJO MARCA KARL STORZ MOD. HOPKINS, FACTURA No N-26	1,797,299.36
1243 11593218 0066	1 URETEROSCOPIO MARCA KARL STORZ MOD. 27000L, FACTURA No N-27	863,328.26
1243 11593218 0067	1 CISTOURETROSCOPION MARCA KARL STORZ MOD. HOPKINS, FACTURA No N-28	1,263,529.15
1243 11593218 0068	1 URETROTOMO MARCA KARL STORZ MOD. HOPINKS II, FACTURA No N-29	972,601.88
1243 11593218 0069	1 SISTEMA UNIVERSAL DE VIDEO MARCA KARL STORZ MOD. IMAGE 1, FACTURA No N-30	2,540,398.84
1243 11593218 0070	1 HISTEROSCOPIO MARCA KARL STORZ MOD. HOPKINS, FACTURA No N-31	1,740,576.52
1243 11593218 0071	1 CISTOURETROSCOPIO MARCA KARLS STORZ MOD. HOPKINS, FACTURA No N-32	1,698,527.68
1243 11593218 0073	1 SISTEMA UNIVERSAL DE VIDEO MARCA KARL STORZ MOD. IMAGE 1, FACTURA No N-33	2,540,398.84
1243 11593218 0075	1 SISTEMA UNIVERSAL DE VIDEO MARCA KARL STORZ MOD. IMAGE 1, FACTURA No N-37	2,540,398.84
1243 11593218 0076	1 CENTRIFUGA DE PISO, MARCA HETTICH MODELO ROTANTA 460, FACTURA N-63	476,492.04
1243 11593218 0078	1 RECTOSIGMOIDOSCOPIO MARCA KARL STORZ MOD. 13901NKS, FACTURA No N-41	2,522,993.74
1243 11593218 0079	2 CENTRIFUGA DE MESA PARA TUBOS CAPILARES, MARCA HETTICH MODELO HAEMATOKRIT 200, FACTURA N-64	753,995.10
1243 11593218 0080	4 REFRIGERADOR PARA BANCO DE SANGRE MARCA HELMER MOD. HB111, FACTURA No N-42	1,463,530.10
1243 11593218 0081	1 CENTRIFUGA DE MESA PARA OCHO TUBOS, MARCA HETTICH MODELO EBA 200, FACTURA N-65	92,780.28
1243 11593218 0082	3 CENTRIFUGA AUTOMATIZADA PARA LAVADO DE CEDULAS MARCA HETTICH MODELO ROTOLAVIT, FACTURA N-67	1,057,913.04
1243 11593218 0083	44 REFRIGERADOR PARA REACTIVOS Y PRODUCTOS BIOLOGICOS MARCA HELMER MOD. HLR111, FACTURA No N-43	5,379,564.96
1243 11593218 0084	1 VIDEOENDOSCOPIO GASTROFIBROSCOPIO ADULTO, MARCA KARL STORZ MODELO SILVERSCOPE 13821NKS, FACTURA N-34	2,549,651.00
1243 11593218 0085	3 REFRIGERADOR PARA REACTIVOS Y PRODUCTOS BIOLOGICOS, MARCA HELMER MODELO HLR111, FACTURA N-44	365,400.00
1243 11593218 0086	1 CONGELADOR RAPIDO DE PLASMA, MARCA HELMER MODELO HPF120, FACTURA N-45	408,312.37
1243 11593218 0087	2 ESTERILIZADOR DE VAPOR AUTOGENERADO MARCA STERIS MOD. CENTURY SMALL, FACTURA No FF1762	5,052,943.71
1243 11593218 0089	3 ULTRACONGELADOR VERTICAL, MARCA HELMER MODELO HPF120, FACTURA N-47	747,625.38
1243 11593218 0090	3 AGITADOR ELECTRICO PARA PIPETAS TIPO THOMA, MARCA LW SCIENTIFIC MODELO SHL-PPF7-06F1, FACTURA N-48	79,980.14
1243 11593218 0091	1 ESTERILIZADOR DE VAPOR AUTOGENERADO MARCA STERIS MOD. CENTURY MEDIUM, FACTURA No FF1763	2,958,116.00
1243 11593218 0102	1 AGITADOR ELECTRICO VIBRATORIO DE CONTACTO PARA TUBOS DE ENSAYO, MARCA LW SCIENTIFIC MODELO TURBO MIXER, FACTURA N-49	12,591.80
1243 11593218 0103	4 CONTADOR ELECTRONICO DE 8 TECLAS, MARCA LW SCIENTIFIC MODELO DIFERENTIAL COUNTER, FACTURA N-50	123,076.00
1243 11593218 0104	1 ESTERILIZADOR DE BAJA TEMPERATURA MARCA STERIS MOD. V-PRO, FACTURA No FF1764	2,782,689.20

INSTITUTO DE SALUD
SISTEMA CONTABLE 2021
RELACIÓN DE BIENES MUEBLES QUE COMPONEN SU PATRIMONIO

Página 66 de 100

Cuenta Pública al 31 de diciembre de 2021

Hora: 01:20:54p. m.

Fecha: 23/02/2022

Código	Descripción del Bien	Valor en Libros
1243 11593218 0105	1 ESTERILIZADOR DE VAPOR AUTOGENERADO MARCA STERIS MOD. CENTURY SMALL, FACTURA No FF1765	789,264.00
1243 11593218 0106	1 LAVADORA ULTRASONICA MARCA STERIS MOD. RELIANCE TABLE, FACTURA FF1767	765,584.15
1243 11593218 0107	1 LAVADORA DESCONTAMINADORA MARCA STERIS MOD. RELIANCE GENFORE, FACTURA No FF1769	2,418,561.72
1243 11593218 0108	2 REFRACTOMETRO DE MANO TIPO GOLDBERG, MARCA LW SCIENTIFIC MODELO CTL-REFM-PRSG, FACTURA N-51	20,529.68
1243 11593218 0109	1 AGITADOR ELECTRICO DE PLATAFORMA, MARCA LWSCIENTIFIC MODELO MXL-TMV7-TRC1 FACTURA N-52	26,640.56
1243 11593218 0110	2 AGITADOR ELECTRONICO DE PLATAFORMA MARCA LW SCIENTIFIC MODELO RTL-BLVD-24T1, FACTURA N-53	92,087.13
1243 11593218 0111	9 UNIDAD DE ELCTROCIRUGIA MARCA CONMED MODELO SYSTEM 5000, FACTURA N-55	4,163,346.72
1243 11593218 0112	1 UNIDAD DE ELECTROCIRUGIA DE USO GENERAL PARA COLPOSCOPIA, MARCA CONMED MODELO SYSTEM 5000+COLPO, FACTURA N-56	462,594.08
1243 11593218 0113	2 UNIDAD DE ELECTROCIRUGIA DE USO GENERAL MARCA CONMED MODELO SYSTEM 5000, FACTURA N-57	1,446,514.99
1243 11593218 0114	3 UNIDAD DE ELECTROCIRUGIA ENDOSCOPICA AVANZADA, MARCA CONMED MODELO SYSTEM 5000+ENDOS, FACTURA N-58	3,456,509.69
1243 11593218 0115	4 LAMPARA DE FOTOTERAPIA MOD.PT4000 MARCA DRAGUER FACT.4702	783,628.02
1243 11593218 0116	18 CARRO CAMILLA PARA MENORES, MARCA STRYKER, MODELO FL19H, FACTURA 4746	5,615,267.82
1243 11593218 0117	91 CARRO CAMILLA PARA RECUPERACION, MARCA STRYKER, MODELO 1105, FACTURA 4747	14,181,035.96
1243 11593218 0118	44 MONITOR DE SIGNOS VITALES AVANZADOS, MARCA DRAGER, MODELO KAPPA, FACTURA 4749	37,607,340.78
1243 11593218 0119	53 VENTILADOR ADULTO-PEDIATRICO-NEONATAL, MARCA DRAGER, MODELO EVITA V300, FACTURA 4751	81,180,768.63
1243 11593218 0120	1 MESA QUIRURGICA UNIVERSAL AVANZADA, MESA QUIRURGICA UNIVERSAL AVANZADA PARA CARDIOVASCULAR, MARCA BERCHTOLD, MODELO D850, FACTURA 4752	2,029,994.78
1243 11593218 0121	1 EQUIPO PARA LAPAROSCOPIA, MARCA STRYKER, MODELO PNEUMOSURE/ATHO, FACTURA 4755	1,975,763.04
1243 11593218 0122	1 SISTEMA UNIVERSAL DE VIDEO PARA EDOSCOPIOS SISTEMA UNIVERSAL DE VIDEO PARA ARTROSCOPIA, MARCA STRYKER, MODELO 1488/CROSSFIRE, FACTURA 4757	2,540,398.84
1243 11593218 0123	1 EQUIPO PARA ARTROSCOPIA, MARCA STRYKER, MODELO CROSSLow, FACTURA 4758	2,513,708.40
1243 11593218 0124	1 SISTEMA UNIVERSAL DE VIDEO PARA EDOSCOPIOS, MARCA STRYKER, MODELO 1488, FACTURA 4762	2,540,398.84
1243 11593218 0125	32 SILLA DE RUEDAS FIJA REMOVIBLE FACTURA 0155	230,100.94
1243 11593218 0126	1 MICROSCOPIOPARA OFTALMOCIRUGIA, MARCA ZEISS, MODELO OPMI LUMERA T N/S: 6215121474, FACTURA 0204	8,216,181.40
1243 11593218 0127	1 UNIDAD DE FACOEMULSION, MARCA ZEISS MODELO VISALIS 100N/S 6403160777, FACTURA 185	2,598,999.70
1243 11593218 0128	2 VENTILADOR DE ALTA FRECUENCIA OSCILATORIA PEDIATRICO NEONATAL MOD.BABYLONG MARCA DRAGUER FACT.4704	3,471,827.17
1243 11593218 0130	1 MICROSCOPIO DE FLUORESCENCIA BINOCULAR FACTURA 0156	573,037.68
1243 11593218 0131	21 MICROSCOPIO BASICO DE RUTINA FACTURA 0157	3,550,689.24
1243 11593218 0132	1 MICROSCOPIO TRIOCULAR MICROFOTOGRAFIA FACTURA 0158	719,184.92
1243 11593218 0133	1 CAMPIMETRO COMPUTARIZADO FACTURA 0171	1,097,938.63
1243 11593218 0134	1 LAMPARA DE HENDIDURA FACTURA 0172	597,307.20

INSTITUTO DE SALUD
SISTEMA CONTABLE 2021
RELACIÓN DE BIENES MUEBLES QUE COMPONEN SU PATRIMONIO

Página 67 de 100

Cuenta Pública al 31 de diciembre de 2021

Hora: 01:20:54p. m.

Fecha: 23/02/2022

Código	Descripción del Bien	Valor en Libros
1243 11593218 0135	1 LASER OFTALMICO VISULAS FACTURA 0173	1,891,869.29
1243 11593218 0136	1 LENSOMETRO VISULENS FACTURA 0174	181,904.24
1243 11593218 0137	1 RETRACTOR Y QUERATOMETRO AUTOMATICO FACTURA 0175	573,898.40
1243 11593218 0138	1 COLPOSCOPIO FACTURA 0176	698,771.24
1243 11593218 0139	1 OSTEODENSITOMETRO FACTURA 0191	3,646,021.09
1243 11593218 0140	3 CENTRAL DE MONITOREO PARA MULTIPLES CAMAS, MODELO INFINITY CENTRAL STATION WIDE, MARCA DRAGER, FACTURA 4748	7,605,522.60
1243 11593218 0141	1 SIERRA OSCILATORIA ELECTRICA PARA CORTAR JUESO, MODELO SYSTEM 7, MARCA STRYKER, FACTURA 4760	1,600,277.49
1243 11593218 0142	98 MONITOR DE SIGNOS VITALES BASICO MODELO DELTA MARCA DRAGUER FACT.4706	32,690,048.16
1243 11593218 0143	1 EQUIPO CRANEOTOMO NEUMATICO MODELO MAESTRO DRILL MARCA STRYKER FACT.4714	1,651,048.88
1243 11593218 0144	2 UNIDAD DE ANESTECIA ALTA ESPECIALIDAD MODELO PERSEUS MARCA DRAGUER FACT.4708	5,105,153.81
1243 11593218 0145	3 INCUBADORA DE TRASLADO MODELO TI500 MARCA DRAGUER FACT.4715	5,393,963.70
1243 11593218 0146	16 INCUBADORA PARA RECIEN NACIDO MODELO ISOLETTE 8000 MARCA DRAGUER FACT.4716	15,117,767.19
1243 11593218 0147	6 CAMA CAMILLA RADIOTRASPARENTE MODELO 1105X MARCA STRYKER FACT.4717	935,006.40
1243 11593218 0148	2 CAMA TRABAJO DE PARTO MODELO LD304 MARCA STRYKER FACT.4718	1,474,821.17
1243 11593218 0149	9 UNIDAD DE ANESTECIA BASICA MODELO FABIUS PLUS MARCA DRAGUER FACT.4719	17,454,480.97
1243 11593218 0150	31 CUNA DE CALOR RADIANTE CON FOTOTERAPIA OPCIONAL, MARCA DRAGER, MODELO BABY THERM 8004, FACTURA 4750	35,492,466.78
1243 11593218 0151	3 UNIDAD DE ANESTECIA INTERMEDIA MODELO PRIMUS MARCA DRAGUER FACT.4720	6,961,475.52
1243 11593218 0152	1 MESA QUIRURGICA UNIVERSAL AVANZADA MODELO D850 MARCA BERCHTOLD FACT.4721	2,435,996.87
1243 11593218 0153	1 MESA QUIRURGICA UNIVERSAL AVANZADA MODELO D850 MARCA BERCHTOLD FACT.4722	2,029,994.78
1243 11593218 0154	5 SIERRA PARA CORTAR YESO MODELO 940 MARCA STRYKER FACT.4723	282,773.20
1243 11593218 0155	1 MESA QUIRURGICA UNIVERSAL AVANZADA PARA OBSTETRICIA MODELO D850 MARCA BERCHTOLD FACT.4727	2,286,241.68
1243 11593218 0156	1 AGITADOR ELECTRICO ROTATORIO MARCA LW SCIENTIFIC FACTURA N-54	25,206.03
1243 11593218 0159	1 EXOFTALMOMETRO DE PRISMAS MARCA HERTEL_FACTURA 2652	18,478.80
1243 11593218 0164	9 PARRILLA PARA USO RUTINARIO, MARCA IKA, FACTURA 2696	182,595.60
1243 11593218 0166	1 DISPENSADOR DE PARAFINA BOEKEL/05LT, MARCA BOEKEL, FACTURA 2641	371,640.57
1243 11593218 0169	55 NEGATOSCOPIO MARCA GREEN LED_FACTURA 2659	896,240.07
1243 11593218 0171	1 INFANTOMETRO PORTATIL DE EXTENSION TELESCOPICA MARCA SECA_FACTURA 2663	6,844.00
1243 11593218 0172	MESA QUIRURGICA UNIVERSAL AVANZADA UNIVERSAL PARA ORTOPEDIA. MARCA BERCHTOLD, MODELO D850, FACTURA 4874	2,552,087.00
1243 11593218 0177	1 INCUBADORA PARA CONTROLES BIOLÓGICOS DE LA ESTERILIZACIÓN CON GAS MARCA STERIS_FACTURA 2664	320,283.98
1243 11593218 0179	41 OXIMETRO DE PULSO PORTATIL MARCA MINDRAY_FACTURA 2679	1,225,131.33
1243 11593218 0180	3 BALANZA GRANATARIA CON DOS PLATILLOS, MARCA OHAUS, MODELO 1450SD, FACTURA 2645	19,640.67

INSTITUTO DE SALUD
SISTEMA CONTABLE 2021
RELACIÓN DE BIENES MUEBLES QUE COMPONEN SU PATRIMONIO

Página 68 de 100

Cuenta Pública al 31 de diciembre de 2021

Hora: 01:20:54p. m.

Fecha: 23/02/2022

Código	Descripción del Bien	Valor en Libros
1243 11593218 0181	10 MANDIL EMPLOMADO, MARCA SHIELDING, MODELO JDS536, FACTURA 2648	61,480.00
1243 11593218 0182	1 BAÑO PARA FLOTACION CON MOVIMIENTO CIRCULAR, MARCA BOEKEL, MODELO BO005, FACTURA 2650	67,906.40
1243 11593218 0183	5 BAÑO SIN CIRCULACION DE AGUA, MARCA BOEKEL, MODELO BO006, FACTURA 2651	270,193.00
1243 11593218 0185	1 BISTURI ULTRASONICO MARCA ETHICON J, MODELO GEN11, FACTURA 2653	1,339,800.00
1243 11593218 0188	4 ESPIROMETRO TIPO WRIGTH, MARCA SONOLIFE, FACTURA 2644	70,249.60
1243 11593218 0189	2 LAMPARA PARA AGLUTINACION DE ERITROCITOS MARCA FISHERBRAND_FACTURA 2667	59,856.00
1243 11593218 0190	2 LECTOR (PARA TUBOS CAPILARES) MARCA BECKMAN_FACTURA 2668	53,870.40
1243 11593218 0194	1 MESA PARA AUTOPSIAS CON PREPARACION PARA TRITURADO MARCA MORTECH_FACTURA 2673	554,758.40
1243 11593218 0195	1 PRIMAS, MARCA TW4402, FACTURA 2678	15,428.00
1243 11593218 0197	2 SELLADORA TERMICA PARA BOLSAS DE ESTIRILIZACION, MARCA PMS, FACTURA 2682	151,422.22
1243 11593218 0198	1 SISTEMA DE MONITOREO ELECTROCARDIOGRAFICO CONTINUO Y AMBULATORIO, MARCA BTL, FACTURA 2763	210,505.39
1243 11593218 0199	1 UNIDAD DE PRESENTACION TOPOGRAFICA DE POTENCIALES EVOCADOS PORTATIL, MARCA NEUFOSOFT, FACTURA 2687	1,230,662.75
1243 11593218 0200	1 UNIDAD PARA ULTRASONOGRAFIA OFTALMOLOGICA, MARCA DEWIMED, FACTURA 2689	788,800.00
1243 11593218 0202	2 UNIDAD DE RADIOLOGIA DENTAL, MARCA GNATUS, FACTURA 2691	125,744.00
1243 11593218 0203	25 MESA UNIVERSAL PARA EXPLORACION MARCA DIMEDIC_FACTURA 2675	942,500.00
1243 11593218 0204	40 NEBULIZADOR CON DOSIFICADOR DE OXIGENO MARCA OMROM_FACTURA 2676	456,123.60
1243 11593218 0205	1 DERMATOMO BROWN INTEGRA/PAD GET B MARCA INTEGRA_FACTURA 2640	648,706.80
1243 11593218 0206	8 MESA PARA EXPLORACION GINECOLOGICA MARCA RITTER_FACTURA 2762	876,946.54
1243 11593218 0207	2 ESTERILIZADOR DE VAPOR AUTOGENERADO DE MESA MARCA MIDMARK_FACTURA 2649	714,560.00
1243 11593218 0209	1 INCUBADORA PARA CONTROLES BIOLOGICOS DE LA ESTERILIZACION CON VAPOR MARCA STERIS_FACTURA 2665	320,283.98
1243 11593218 0210	1 LAMPARA DE FOTOCURADO DE RESINAS Y CEMENTOS FOTOPOLIMERIZABLES MARCA TOOLS_FACTURA 2764	14,801.60
1243 11593218 0212	1 SISTEMA DE MONITOREO ELECTROCARDIOGRAFICO CONTINUO Y AMBULATORIO S/MARCA_FACTURA 2763	2,350,339.74
1243 11593218 0213	1 POTENCIOMETRO DIGITAL, MARCA HANNA INST, FACTURA 2699	122,670.00
1243 11593218 0214	4 PIPETA AUTOMATICA 20-100UL, MARCA OXFORD, FACTURA 2700	41,225.28
1243 11593218 0215	4 PIPETA AUTOMATICA 50-250UL, MARCA OXFORD, FACTURA 2702	44,931.16
1243 11593218 0216	4 PIPETA AUTOMATICA 50-200UL, MARCA OXFORD, FACTURA 2701	43,172.24
1243 11593218 0217	1 EQUIPO NEUMATICO PARA ESQUEMIA, MARCA ZIMMER, FACTURA 2703	1,625,359.52
1243 11593218 0222	4 PIPETA AUTOMATICA 200-1000UL, MARCA OXFORD, FACTURA 2695	24,429.04
1243 11593218 0223	4 PIPETA AUTOMATICA 200-500UL, MARCA OXFORD, FACTURA 2697	22,962.90
1243 11593218 0225	1 VIDEOENDOSCOPIO VIDEOUDENOSCOPIO, MARCA CARLS STORZ, FACTURA N-40	2,523,000.00
1243 11593218 0226	1 VIDEOENDOSCOPIO VIDEOENTEROSCOPIO, MARCA KARL STORZ, FACTURA N-36	2,523,000.00
1243 11593218 0227	7 CAMPANA DE FLUJO LAMINAR, MARCA THERMO, FACTURA N-61	3,962,505.60

INSTITUTO DE SALUD
SISTEMA CONTABLE 2021
RELACIÓN DE BIENES MUEBLES QUE COMPONEN SU PATRIMONIO

Página 69 de 100

Cuenta Pública al 31 de diciembre de 2021

Hora: 01:20:54p. m.

Fecha: 23/02/2022

Código	Descripción del Bien	Valor en Libros
1243 11593218 0228	1 ELECTROENCEFALOGRAFO DE 32 CANALES, MARCA NATUS, FACTURA N-69	1,036,523.80
1243 11593218 0229	1 VIDEOSCOLONOSCOPIO PEDIATRICO, MARCA KARLS STORZ, FACTURA N-38	1,315,440.00
1243 11593218 0230	1 VIDEOSCOLONOSCOPIO ADULTO, MARCA KARL STORZ, FACTURA N-39	2,424,376.80
1243 11593218 0231	9 CARDIOTOCOGRAFO, MARCA ADVANCED, FACTURA N-59	2,442,529.77
1243 11593218 0233	8 CAMA CLINICA MULTIPLES POSICIONES PARA PACIENTE PEDIATRICO MARCA HILLROM_FACTURA FF2322	1,159,981.44
1243 11593218 0234	5 ELECTROCARDIOGRAFO MULTICANAL CON INTERPRETACION MARCA WELCH ALLYN_FACTURA FF2302	1,321,564.80
1243 11593218 0235	4 CARRO ROJO CON EQUIPO COMPLETO PARA REANIMACION CON DESFIBRILADOR-MONITOR-MARCAPASO MARCA PHILIPS/METRO/WA_FACTURA FF2301	2,461,329.76
1243 11593218 0236	8 CARRO CAMILLA PARA MENORES MARCA HILLROM_FACTURA FF2298	2,319,953.60
1243 11593218 0237	8 CAMA PARA CUIDADOS INTENSIVOS MARCA HILLROM_FACTURA FF2297	7,609,590.72
1243 11593218 0238	4 VENTILADOR DE TRASLADO PEDIATRICO-ADULTO MARCA DRAGER_FACTURA 5035	2,985,700.80
1243 11593218 0239	2 VENTILADOR DE ALTA FRECUENCIA OSCILATORIA MARCA DRAGER_FACTURA 5039	3,455,612.16
1243 11593218 0240	4 MONITOR DE SIGNOS VITALES INTERMEDIO MARCA DRAGER_FACTURA 5038	1,334,278.40
1243 11593218 0241	36 MONITOR DE SIGNOS VITALES AVANZADO MARCA DRAGER_FACTURA 5037	30,769,603.20
1243 11593218 0242	11 INCUBADORA PARA RECIEN NACIDO GENERALES MARCA DRAGER_FACTURA 5036	10,393,453.84
1243 11593218 0243	30 VENTILADOR ADULTO-PEDIATRICO NEONATAL MARCA DRAGER_FACTURA 5034	37,792,452.00
1243 11593218 0244	5 INCUBADORA DE TRASLADO MARCA DRAGER_FACTURA 5033	8,989,988.40
1243 11593218 0245	25 CUNA DE CALOR RADIANTE CON FOTOTERAPIA OPCIONAL MARCA DRAGER_FACTURA 5032	28,622,743.20
1243 11593219 0002	138 BANCO GIRATORIO 30 X 45 X 55 CM, MARCA BIOABAST, FACTURA: A29	454,627.20
1243 11593219 0003	121 MESA MAYO 35 X 60 X 90 A 150 CM, MARCA: BIOABAST, FACTURA: A29	588,810.20
1243 11593219 0006	1 CARRO PARA CURACIONES, MARCA BIOABAST, FACTURA: A29	10,440.00
1243 11593219 0008	1 CARRO CUNA CON BACINETE DE ACRILICO, MARCA HERLIS, FACTURA: A29	10,660.40
1243 11593219 0009	100 ESCALERILLA DE DOS PELDAÑOS, MARCA BIOABAST, FACTURA: A29	115,884.00
1243 11593219 0011	6 ESTERILIZADOR DE VAPOR AUTOGENERADO, MARCA STERILE HEALT, FACTURA A29	5,721,050.40
1243 11593219 0012	16 LAMPARA QUIRURGICA PORTATIL PARA EMERGENCIA DE LED, MARCA DEWIMED, FACTURA: A29	5,549,254.40
1243 11593219 0013	7 MESA QUIRURGICA MECANICO HIDRAULICA, MARCA BAME, FACTURA: A29	1,575,280.00
1243 11593219 0014	14 BASCULA ELECTRONICA NEONATAL, MARCA HEALTH O METER, FACTURA: A29	248,309.60
1243 11593219 0015	7 CAERDIOTOCOGRAFO, MARCA BISTOS, FACTURA A29	1,461,600.00
1243 11593219 0016	20 CARRO ROJO CON EQUIPO COMPLETO PARA REANIMACION CON DESFRIBILADOR-MONITOR-MARCAPASO, MARCA METRO, ZOLL, WELCH ALLYN, FACTURA A29	8,004,000.00
1243 11593219 0018	2 ESTERILIZADOR DE VAPOR AUTOGENERADO PARA DENTAL Y MAXILOFACIAL, MARCA LOMA, FACTURA A29	206,480.00
1243 11593219 0019	125 FONODETECTOR PORTATIL DE LATIDOS FETALES, MARCA BISTOS, FACTURA A29	1,624,000.00

INSTITUTO DE SALUD
SISTEMA CONTABLE 2021
RELACIÓN DE BIENES MUEBLES QUE COMPONEN SU PATRIMONIO

Página 70 de 100

Cuenta Pública al 31 de diciembre de 2021

Hora: 01:20:54p. m.

Fecha: 23/02/2022

Código	Descripción del Bien	Valor en Libros
1243 11593219 0021	4 LAMPARA DE FOTOCURADO DE RESINAS Y CEMENTOS FOTOPOLIMERIZABLES, MARCA LORMA, FACTURA A29	59,345.60
1243 11593219 0022	227 MAERTILLO PERCUSOR GRANDE, MARCA RIESTER, FACTURA A29	147,459.20
1243 11593219 0023	80 MESA UNIVERSAL PARA EXPLORACION, MARCA BIOABAST, FACTURA A29	1,114,992.00
1243 11593219 0024	2 NEBULIZADOR CONM DOSIFICADOR DE OXIGENO, MARCA WALTIVICK, FACTURA A29	42,920.00
1243 11593219 0027	1 UNIDAD ESTOMATOLOGICA CON MODULO INTEGRADO, MARCA FASHIDENT, FACTURA A29	46,970.77
1243 11593219 0028	2 UNIDAD RADIOLOGICA DENTAL, MARCA CORIX, FACTURA A29	1,471,672.28
1243 11593219 0029	24 ASPIRADOR GASTRICO PARA SUCCION CONTINUA E INTERMITENTE CLAVE 531.081.0766 MCA. BAME MOD. 182	1,898,688.00
1243 11593219 0030	18 ASPIRADOR PORTATIL PARA SUCCION CONTINUA CLAVE:531.081.0014 MCA. BAME MOD.185	1,303,956.00
1243 11593219 0031	50 BASCULA ELECTRONICA CON ESTADIMETRO CLAVE 531.110.0175 MCA. HEALTH O METER MOD. 500 KL	730,742.00
1243 11593219 0033	220 ESFIGMOMANOMETRO ANEROIDE PORTATIL CLAVE 531.116.0369 MCA. RIESTER MOD. 1360-107	568,330.40
1243 11593219 0034	266 ESTETOSCOPIO DE CAPSULA DOBLE CLAVE 531.375.0126 MCA. RIESTER MOD. 4210-01	526,094.80
1243 11593219 0035	48 ESTUCHE DE DIAGNOSTICO BASICO CLAVE 531.295.1188 MCA. RIESTER MOD. 3750.003	672,057.60
1243 11593219 0036	65 ESTUCHE DE DIAGNOSTICO HOSPITALARIO CLAVE 531.295.1162 MCA. RIESTER MOD. 3750.003	913,848.00
1243 11593219 0037	112 LAMPARA DE EXAMINACION CON FUENTE DE LUZ DE FIBRA OPTICA CLAVE 531.562.1457 MCA. RIESTER MOD. RI-MAGIC	1,379,100.80
1243 11593219 0038	14 MONITOR DE SIGNOS VITALES BASICO CLAVE 531.619.0403 MCA SPACE LAB MOD. QUBE	3,243,452.80
1243 11593219 0039	156 CAMA CLINICA MULTIPLES POSICIONES PARA PACIENTE ADULTO CLAVE 531.164.3347 MCA HILLROOM MOD. CENTURIS PRO	19,824,168.00
1243 11593219 0040	3 MESA DE PARTO VERTICAL CLAVE 531.164.0251 MCA. HERLIS MOD. HM479	29,580.00
1243 11593219 0041	5 CARRO CAMILLA PARA RECUPERACION CLAVE 513.191.0159 MCA. PARAMOUNT BED MOPD. KK-810E	255,026.00
1243 11593219 0042	11 CUNA DE CALOR RADIANTE CON FOTOTERAPIA OPCIONAL CLAVE 531.252.0033 MCA DRAGUER MOD. BABY TERM 8004	5,453,624.00
1243 11593219 0043	8 OXIMETRO DE PULSO PORTATIL CLAVE 531.667.0065 MCA.NELLCOR MOD. N65	105,699.20
1243 11593219 0044	11 UNIDAD, CARRO CAMILLA PARA RECUPERACION, MARCA: STRYKER, FABRIC, FACTURA No. 008	559,900.00
1243 11593219 0045	15 UNIDAD, MONITOR DE SIGNOS VITALES BASICO DEFINICION: EQUIPO DE DETECTA, MIDE Y DESPLIEGA EN PALNTALLA DE FORMA CONTINUA, FACTURA No. 008	3,466,500.04
1243 11593219 0046	1 EQUIPO, UNIDAD DE ANESTESIA BASICA, MARCA DRAEGER, FACTURA No. 005	1,275,100.00
1243 11593219 0047	32 EQUIPO, CAMA CLINICA MULTIPLES POSICIONES PARA PACIENTE ADULTO, MARCA STRYKER, FACTURA No. 005	4,048,064.06
1243 11593219 0048	21 UNIDAD, CARRO ROJO CON EQUIPO COMPLETO DE REANIMACION CON DESFIBRILADOR MONITOR MARCAPASO, MARCA: ZOLL R, FACTURA A-11	8,402,099.58
1243 11593220 0002	2 UNIDAD DE ANESTESIA CON VAPORIZADOR, MARCA: MINDRAY, MODELO WATO 35, FACTURA No. 194A	1,241,200.00
1243 11593220 0003	1 MESA QUIRURGICA ELECTROHIDRAULICA, MARCA TECHARTMED, MODELO ET-500, FACTURA No. 194A	452,400.00

INSTITUTO DE SALUD
SISTEMA CONTABLE 2021
RELACIÓN DE BIENES MUEBLES QUE COMPONEN SU PATRIMONIO

Página 71 de 100

Cuenta Pública al 31 de diciembre de 2021

Hora: 01:20:54p. m.

Fecha: 23/02/2022

Código	Descripción del Bien	Valor en Libros
1243 11593220 0004	2 LAMPARA QUIRURGICA DE DOBLE LED, MARCA: DEWIMED, MODELO DL 160-160, FACTURA No. 194A	1,252,800.00
1243 11593220 0005	1 UNIDAD DE ELECTROCIRUGIA DE USO GENERAL, MARCA WEM, MODELO: SS-200E, FACTURA No. 194A	114,840.00
1243 11593220 0006	5 CUNA DE CALOR RADIANTE BASICA, MARCA: TEHSA, MODELO: TONALLI, FACTURA No. 194A	678,600.00
1243 11593220 0007	4 CARRO ROJO DE PLASTICO CON DESFIBRILIZADOR MONITOR DE ONDA BIFASICA CON MARCA PASOS, FACTURA No. 194A	640,320.00
1243 11593220 0008	10 CAMILLA DE TRASLADO DE PACIENTE, MARCA: HILL-ROOM, MODELO: P8005, FACTURA No. 194A	1,102,000.00
1243 11593220 0009	8 MONITOR DE SIGNOS VITALES BASICOS, MARCA: MINDRAY, MODELO: UMEC 12, BASICO, FACTURA No. 194A	315,520.00
1243 11593220 0010	1 UNIDAD DE ELECTROCIRUGIA AVANZADA CON SELLADO O TERMOFUSION DE VASOS, MARCA: SURTRON, MODELO: 400, FACTURA No. 194A	228,520.00
1243 11593220 0011	1 ESTERILIZADOR DE VAPOR, MARCA: TIPO AMSCO NACIONAL, FACTURA No. 194A	406,000.00
1243 11593220 0012	1 INCUBADORA DE TRASLADO, MARCA OHMEDA, MODELO: CARE PLUS 4000, FACTURA No. 194A	64,839.36
1243 11593220 0013	5 MONITOR DE SIGNOS VITALES INTERMEDIO, MARCA: MINDFRAY, MODELO: UMEC 12, FACTURA No. 194A	643,800.00
1243 11593220 0014	1 ELECTROCARDIOGRAFO INTERMEDIO, MARCA: LGMD, MODELO: SGWIEW PLIUS, FACTURA No. 194A	124,120.00
1243 11593220 0015	1 LAMPARA SENCILLA OBSTETRICA DE LED, MARCA: DEWIMED, MODELO: DEWILUX DL, FACTURA No. 194A	278,400.00
1243 11593220 0016	1 CARDIOTOCOGRAFO, MARCA: EDAN, MODELO: F3, FACTURA No. 194A	53,360.00
1243 11593220 0017	1 MESA PARA EXPLORACION GINECOLOGICA, MARCA: TECHARTMED, MODELO: ET-400C, FACTURA No. 194A	76,560.00
1243 11593220 0018	10 HUMIDIFICADORES MARCA: FISHER & PAYKEL, FACTURA No. 2222	2,992,800.00
1243 11593220 0019	5 HUMIDIFICADORES MARCA: FISHER & PAYKEL, FACTURA No. 2223	1,496,400.00
1243 11593220 0020	5 HUMIDIFICADORES MARCA: FISHER & PAYKEL, FACTURA No. 2235	1,496,400.00
1243 11593220 0023	5 SET DE MARCAPASOS BICAMERAL, FACTURA No. B5167	348,000.00
1243 11593220 0024	20 MAQUINA DE PRESION DE AIRE POSITIVO CONTINUO INVASIVO, FACTURA No. B5182	3,944,000.00
1243 11593220 0025	100 CIRCUITO RESPIRATORIO PARASISTEMA AIR VO, FACTURA No. B5182	554,848.88
1243 11593220 0026	8 MAQUINA DE PRESION DE AIRE POSITIVO CONTINUO INVASIVO, FACTURA No. B5195	1,577,600.00
1243 11593220 0028	120 EQUIPO DE BOMBA DE INFUSION VOLUM DE UNA VIA, FACTURA No. B5226	5,399,999.52
1243 11593220 0029	50 SISTEMA DE ALTO FLUJO NASAL HUMIDIFICADO Y ALTO FLUJO, MARCA FISHER & PAYKEL, FACTURA No. B5276	10,250,000.12
1243 11593220 0030	4 EQUIPO DE TERAPIA EXTRACORPOREAS CONTINUAS, MARCA BAXTER, FACTURA No. B5276	2,784,000.00
1243 11593220 0035	14 UNIDAD DE ANESTESIA BÁSICA PARA PACIENTES PEDIÁTRICO Y ADULTOS MARCA TEKNODOL MODELO BÁSICA FACTURA 111	17,858,640.80
1243 11593220 0036	6 ASPIRADOR GÁSTRICO PARA SUCCIÓN CONTINUA E INTERMITENTE MARCA BAME 182 FACTURA No. 111	473,480.10
1243 11593220 0037	13 ASPIRADOR PORTÁTIL PARA SUCCIÓN CONTINUA MARCA BAME 182 FACTURA No. 111	939,227.49
1243 11593220 0038	24 CARRO ROJO CON EQUIPO COMPLETO PARA REANIMACIÓN CON DESFIBRILADOR-MONITOR MARCA PROMEDIC MEDICAL 2000 FACTURA No. 111	9,597,561.60

INSTITUTO DE SALUD
SISTEMA CONTABLE 2021
RELACIÓN DE BIENES MUEBLES QUE COMPONEN SU PATRIMONIO

Página 72 de 100

Cuenta Pública al 31 de diciembre de 2021

Hora: 01:20:54p. m.

Fecha: 23/02/2022

Código	Descripción del Bien	Valor en Libros
1243 11593220 0039	7 LÁMPARA QUIRÚRGICA DOBLE LED MARCA BAME ULTRATE C 6000-LP FACTURA No.111	2,596,126.40
1243 11593220 0040	7 LÁMPARA QUIRÚRGICA PORTÁTIL PARA EMERGENCIA DE LED MARCA BAME ULTRATEC 5000-EM-LP FACTURA No. 111	2,429,225.08
1243 11593220 0041	6 MESA QUIRÚRGICA MECÁNICO-HIDRÁULICA MARCA BAME 160 B FACTURA No. 111	2,967,765.23
1243 11593220 0042	22 MONITOR DE SIGNOS VITALES BÁSICO MARCA SPACE LAB ENLACE FACTURA No. 111	5,297,050.37
1243 11593220 0043	125 BÁSCULA ELECTRÓNICA CON ESTADÍMETRO MARCA SECA 769 FACTURA No. 112	1,825,985.00
1243 11593220 0044	45 BÁSCULA ELECTRÓNICA PARA BEBÉ MARCA SECA 354 FACTURA No. 112	798,346.80
1243 11593220 0045	45 ESTERILIZADOR DE CALOR SECO MARCA CAISA 12-27R FACTURA No. 112	521,791.20
1243 11593220 0046	24 ESTERILIZADOR DE VAPOR AUTOGENERADO PARA DENTAL Y MAXILOFACIAL MARCA ICANCLAVE STE-23-E FACTURA No.112	2,505,405.12
1243 11593220 0047	100 ESTUCHE DE DIAGNÓSTICO BÁSICO PARA EXPLORACIÓN FÍSICA MARCA WELCH-ALLYN 97150C FACTURA No. 112	1,410,676.00
1243 11593220 0048	99 FONODETECTOR PORTÁTIL DE LATIDOS FETALES MARCA BESMAN BF500 FACTURA No. 112	1,297,203.93
1243 11593220 0049	80 LÁMPARA DE EXAMINACIÓN CON FUENTE DE LUZ DE FIBRA ÓPTICA MARCA WELCH-ALLYN 44400 FACTURA No. 112	988,412.80
1243 11593220 0050	85 MESA UNIVERSAL PARA EXPLORACIÓN MARCA BIOABAST FACTURA No. 112	1,230,133.60
1243 11593220 0051	33 UNIDAD RADIOLÓGICA DENTAL MARCA CORIX JR FACTURA No.112	1,913,732.04
1243 11593220 0052	9 UNIDAD ULTRASÓNICA ESTOMATOLÓGICA MARCA WOODPECKER UDS-K FACTURA No.112	278,958.26
1243 117Y1120 0003	6 PANTALON ANTICHOQUE, MARCA H2MEDICAL, FACTURA No. FB10910	112,483.55
1243 117Y1120 0004	6 LARINGOSCOPIO CON HOJAS, MARCA: WELCH ALLYN, FACTURA No. FB10910	149,615.99
1243 117Y1120 0005	7 EQUIPO DE ULTRASONOGRAFIA PORTATIL BLANCO Y NEGRO, MARCA: CHISON, FACTURA No. FB10910	481,252.10
1243 117Y1120 0006	15 BOMBA DE INFUSION VOLUMETRICA, PANTALLA LCD, MARCA: SONOLIFE, FACTURA No. FB10910	215,606.18
1243 117Y1120 0007	4 MAQUINA DE PRESION POSITIVA CONTINUA EN VIA AEREA, MARCA: SONOLIFE, FACTURA No. FB10910	76,027.79
1243 117Y1120 0008	2 ECOSHEL AUTOCLAVE VERTICAL AUTOMATICA DE 75 LITROS, MARCA: ECOSHEL, FACTURA No. FB10910	292,900.00
1243 117Y1120 0009	12 CAMILLA DE TRASLADO HIDRAULICA, FACTURA No. FB10910	658,708.32
1243 117Y1120 0010	5 LAMPARA DE EMERGENCIA PARA SALA DE EXPULSION, MARCA: LEDVIEW, FACTURA No. FB10910	150,128.07
1243 117Y1120 0012	4 MESA DE EXPULSION CON PIERNERAS, MARCA: COBRAMEX, FACTURA No. FB10911	55,872.23
1243 117Y1120 0013	1 MESA DE EXPLORACION, FACTURA No. FB10911	18,908.00
1243 117Y1120 0014	7 TOCOCARDIOGRAFO FIJO A MESA, FACTURA No. FB10911	343,846.27
1243 117Y1120 0015	3 LAMPARA DE EMERGENCIA PARA QUIROFANO, MARCA: COBRAMEX, FACTURA No. FB10911	626,652.30
1243 117Y1120 0016	13 BALON DE BAKRI, MARCA: COBRAMEX, FACTURA No. FB10911	97,044.32
1243 117Y1120 0017	2 ELECTROCARDIOGRAFO BASICO DE 12 DERIVACIONES, MARCA: CARDIOLINE, FACTURA No. FB10911	91,256.04
1243 117Y1120 0018	3 ELECTROCAUTERIO, MARCA: LED FACTURA No. FB10911	701,863.28
1243 117Y1120 0019	26 MONITOR DE SIGNOS VITALES CON PARAMETROS HEMODINAMICOS BASICOS, FACTURA No. FB10911	1,672,874.77

INSTITUTO DE SALUD
SISTEMA CONTABLE 2021
RELACIÓN DE BIENES MUEBLES QUE COMPONEN SU PATRIMONIO

Página 73 de 100

Cuenta Pública al 31 de diciembre de 2021

Hora: 01:20:54p. m.

Fecha: 23/02/2022

Código	Descripción del Bien	Valor en Libros
1243 117Y1120 0020	10 CUNA DE CALOR RADIANTE, MARCA ATMOSCAR, MODELO: ADVENTUM, FACTURA No. FB10911	1,806,285.76
1243 117Y1120 0021	4 INCUBADORA DE TRASLADO SIN VENTILADOR, FACTURA No. FB10911	1,027,938.46
1243 117Y1120 0022	3 LAMPARA DE FOTOTERAPIA AVANZADA CON PEDESTAL, FACTURA No. FB10911	278,514.18
1243 117Y1121 0002	1 ULTRASONIDO PORTATIL MARSHALL, MOD. M9, CON DOS TRANSISTORES, FACTURA No. 3870	64,000.00
1243 131A0103 0001	3 BASCULAS DE 140 KILOS CON ALTIMETRO MCA. BAME	6,900.00
1243 131A0103 0012	1 MESA CON DISEÑO ESPECIAL	3,500.00
1243 14009Z00 0001	EQUIPO DE ULTRASONIDO MCA. DOPLER MOD. 128 XP	300,469.57
1243 14009Z00 0008	BAUMANOMETRO PEDIATRICO DE BOLSILLO	3,362.60
1243 14009Z00 0009	CARRO CAMILLA DE POSICIONES KER	12,363.65
1243 14009Z00 0010	ESCALERILLA DE DOS PELDAÑOS	1,738.80
1243 14009Z00 0012	MESA PUENTE PARA ALIMENTOS	3,220.00
1243 14009Z00 0017	ELEVADOR DE RAICES CR YER	9,931.40
1243 14009Z00 0021	FORCEPS P/MOLARES Y PREMOLARES	35,118.12
1243 14009Z00 0022	OBTURADOR CUADRUPLS P/AMALGAMA BENIVET	1,717.52
1243 14009Z00 0028	PIEZA FORCEPS P/MOLARES SUPERIORES Y RAICES SUP E INF.	5,888.00
1243 14009Z00 0029	JERINGA TIPO CARPULLE 1.8M	1,437.50
1243 14009Z00 0031	ESPEJO DENTAL CON MANGO S/AUMENTO DE 23 MM	3,168.25
1243 14009Z00 0033	OBTURADOR PARA AMALGAMA	1,351.80
1243 14009Z00 0043	ASPIRADORA ELECTRICA PORTATIL	2,885.35
1243 211A0111 0001	16 PIEZAS TERMOMETRO LASER CON PANTALLA LCD RETRO ILUMINADA	38,999.94
1243 211A0111 0002	11 PIEZAS DATA LOGGER PORTATIL CAPACIDAD DE ALMACENAMIENTO DE DATOS MINIMO DE 3900 MUESTRAS	71,250.05
1243 211A0111 0003	4 PIEZAS DATA LOGGER PARA CAMAFRIA CAPACIDAD DE ALMACEAMIENTO DE DATOS DE 32000 MUESTRAS	50,000.00
1243 211A0111 0004	6 ESTETOSCOPIO DE PINARD, INOXIDABLE LONGITUD MINIMA DE 10 CM	32,045.00
1243 211A0112 0001	3 PINZAS BIOPSY BABY TISCHLER 25 CM HERGOM FIJA	24,476.48
1243 211A0112 0002	INSTRUMENTAL MEDICO Y DE LABORATORIO FACT. 15 CH 1419	489,189.36
1243 211A0112 0003	INSTRUMENTAL MEDICO Y DE LABORATORIO FACT. VARIAS CH-25	1,183,316.00
1243 211A0112 0004	EQUIPO E INSTRUMENTAL MEDICO Y DE LABORATORIO AL CIERRE DEL EJERCICIO 2012	154,338.00
1243 211A0113 0003	298 KIT EQ DE CURACION	678,683.91
1243 211A0113 0015	70 CONTENEDOR DE ALUMINIO	206,429.89
1243 211A0113 0016	71 CONTENEDOR DE ALUMINIO COLOR PLATA	312,877.40
1243 211A0113 0017	73 PINZA DE DISECCION 1X2 DIENTES DE 14.5	205,663.16
1243 211A0113 0018	59 ESPEJO VAGINAL GRAVE DE 75X20MM	202,930.76
1243 211A0113 0019	69 CONTENEDOR DE ALUMINIO COLOR PLATA	942,153.24
1243 211A0113 0020	67 CONTENEDOR DE ALUMINIO COLOR PLATA	333,700.15
1243 211A0113 0021	24 CONTENEDOR DE ALUMINIO COLOR PLATA DE 300X140X100	402,700.87
1243 211A0113 0022	74 TAMBOR SCHIMMELBUSCH DE 190X190 MM	406,400.90
1243 211A0113 0032	1 ESTUCHE DE PROFILAXIS	2,779.94
1243 211A0113 0033	1 ESTUCHE DE PERIODONCIA	20,631.54
1243 21581120 0009	1 EQUIPO DE INCERSION DE DIU, MARCA CADMED, FACTURA No. 124	11,586.39

INSTITUTO DE SALUD
SISTEMA CONTABLE 2021
RELACIÓN DE BIENES MUEBLES QUE COMPONEN SU PATRIMONIO

Página 74 de 100

Cuenta Pública al 31 de diciembre de 2021

Hora: 01:20:54p. m.

Fecha: 23/02/2022

Código	Descripción del Bien	Valor en Libros
1243 21583319 0002	129 ESFIGMOMANOMETRO ANEROIDE PORTATIL, MARCA MEDIMETRICS, FACTURA: FB9274	193,035.60
1243 21583319 0003	1 EQUIPO, BOTELLA HIDROGRAFICA HORIZONTAL DE AGUAN VAN DORN, MARCA: WILDCO, FACTURA D634	27,685.34
1243 21583319 0004	1 EQUIPO, RED DE PLANCTON CON ARO DE ACERO INOXIDABLE DE 30CM DE DIAMETRO EN LA BOCA, MARCA: MD, FACTURA D634	21,437.03
1243 21583320 0002	1 MAQUIQUI DE ACREDITACIÓN ACR (FDM), FACTURA No. B360A269	44,556.85
1243 21583320 0003	1 BASCULA ESTADIMETRO, FACTURA No. B360A269	44,556.86
1243 21583320 0004	11 PIEZA, PINZA DE ANILLO DIAMETRO 3.5MM, LONGITUD 140MM, PINZA DE PUNCIÓN, MARCA DEWIMED, FACTURA A20	119,999.89
1243 21583320 0005	11 PIEZA, PINZA DE ANILLO DIAMETRO 4.0 MM, LONGITUD 140MM, PINZA ANILLO CLAMP, FABRICADO EN ACERO INOXIDABLE, GRADO 1.4040, PESO DE 26 GRS. FACTURA A20	119,999.89
1243 21583320 0006	17 PINZAS PARA BIOPSIA TIPO UNIVERSAL, MARCA: HERGOM, FACTURA No. A717	423,053.16
1243 21583321 0002	2 BOTELLA TIPO VAN DORN PARA MUESTREO DE AGUA, DE CAPACIDAD 1200 ML, FACTURA No. 4	34,220.00
1243 21583321 0003	2 MEDIDOR MULTIPARAMETRICO PORTATIL PH/MV/ORP/CE/TDS/SALINIDAD/OD/ PRESION TEMPERATURA, MARCA: HANNA, MODELO: HI98194, FACTURA No. 4	93,867.20
1243 21583321 0005	5 JUEGO DE PINZAS DE LI PARA VASECTOMIA DE ACERO INOXIDABLE, MARCA: HERGOM, PEDIDO: PFM-034-2021, FACTURA No. 736	64,867.65
1243 21593115 0003	PROTECTOR EMPLOMADO PARA GONADAS MARCA SONOMEDICS	24,012.00
1243 21593115 0004	EQUIPO DE EXPLORACION GINECOLOGICA MARCA DEWIMED	224,047.34
1243 21593115 0005	EQUIPO DE SUTURA MARCA DEWIMED	1,506,421.84
1243 21593115 0006	EQUIPO DE RETIRO DE PUNTOS MARCA DEWIMED	515,413.28
1243 21593116 0016	8 EQUIPO DE PARTO	167,968.00
1243 21593116 0017	3 EQUIPO DE EXPLORACION DE CUERPOS EXTRAÑOS	86,356.20
1243 21593116 0018	24 EQUIPO DE CURACION	352,176.00
1243 21593116 0019	4 EQUIPO DE RETIRO DE PUNTOS	53,592.00
1243 21593116 0020	9 EQUIPO DE SUTURA	124,027.20
1243 21593116 0021	20 EQUIPO DE EXPLORACION GINECOLOGIA	102,080.00
1243 21593117 0004	15 RIÑON CHICO 250 ML ACERO INOXIDABLE	365,340.84
1243 21593117 0006	33 EQUIPO PARA ATENCION DE PARTO, MARCA KUALITY/ H. PREMIUM	570,241.85
1243 21593117 0008	37 EQUIPO DE CURACIONES, COLOR PLATA, MARCA KUALITY/H.PREMIUM	380,524.43
1243 21593117 0009	57 EQUIPO DE SUTURA, MARCA KUALITYU/H. PREMIUM	526,864.00
1243 21593117 0010	25 EQUIPO DE EXPLORACION GINECOLOGICA, MARCA KUALITY/H. PREMIUM	257,102.40
1243 21593117 0011	32 EQUIPO DE RETIRO DE PUNTOS, ACERO INOXIDABLE, MARCA KUALITY/ H. PREMIUM	335,271.55
1243 21593119 0002	22 EQUIPO PARA LA ATENCION DE PARTO:HERGOM CONTENEDOR DE ACERO INOXIDABLE COLOR PLATA, FACTURA N° G 393	170,929.39
1243 21593119 0003	4 EQUIPO DE EXPLORACION (EXTRACION) DE CUERPOS EXTRAÑOS: HERGOM CONTENEDOR DE ACERO INOXIDABLE COLOR PLATA, FACTURA N° G 393.	26,348.24
1243 21593119 0014	52 PIEZAS ESTUCHES DE RESINA Z250 CON JERINGAS DE RESINA Z 250 CM JERINGAS CON 11KITS INTRODUTORIO CADA UNA EN DIFERENTE TONO FACTURA G 393	398,112.00
1243 21593215 0002	75 PZ DE MANO DE BAJA VELOCIDAD CON MANGO DE ACERO INOXIDABLE O TITANEO DE 2 VIAS DESMONTABLE Y ESTERILIZABLE EN AUTOCLAVE	1,130,652.00

INSTITUTO DE SALUD
SISTEMA CONTABLE 2021
RELACIÓN DE BIENES MUEBLES QUE COMPONEN SU PATRIMONIO

Página 75 de 100

Cuenta Pública al 31 de diciembre de 2021

Hora: 01:20:54p. m.

Fecha: 23/02/2022

Código	Descripción del Bien	Valor en Libros
1243 21593215 0004	65 PZ DE MANO ALTA ELOCIDAD TIPO CONCENTRO, ESTELIZABLE POR MEDIO DE CLAVE TOTALMENTE METALICA DE ACERO INOXDABLE.	993,470.40
1243 21593215 0005	15 PZ LAMPARA FOTOCURADO DE RESINAS Y CEMENTOS FOTOPOLIMERIZANTES.	292,528.80
1243 21593215 0008	5 PZ MICROSCOPIO ESTETOSTOCOPIO CON ILUMINACION REFLEJADA UNIVERSAL	1,252,800.00
1243 21593215 0011	1 PZ MICROSCOPIO PARA TRABAJO DE RUTINA DE CAMPO CLARO, INSTRUMENTO OPTICO DE APOYO.	42,948.74
1243 21593215 0012	9 PZ MICROSCOPIO CON DOBLE CABEZAL, INSTRUMENTO MEDICO DE APOYO CON FINES DIAGNOSTICO.	1,553,508.34
1243 21593218 0002	2 EQUIPOS DE CONEXION ESTERIL, MARCA TRAUMA, FACTURA CFDISA-190	7,915,251.89
1243 21593218 0004	2 PINZA DE ACERO INOXIDABLE MARCA MPI. FACTURA CFDISA-186	22,341.60
1243 21593218 0023	2 EQUIPO DE RESECCION ABDOMINOPERINAL MARCA DEWIMED FACT. DFE15858	239,279.05
1243 21593218 0024	10 EQUIPO DE LAPAROTOMIA EXPLORADORA MARCA DEWIMED FACT. DFE15857	454,706.54
1243 21593218 0025	10 EQUIPO DE HERNIOPLASTIA MARCA DEWIMED FACT. DFE15856	335,846.33
1243 21593218 0026	2 EQUIPO DE GASTRECTOMIA MARCA DEWIMED FACT. DFE15855	478,525.87
1243 21593218 0028	15 EQUIPO DE CIRUJIA MENOR MARCA DEWIMED FACT. DFE15848	1,457,869.44
1243 21593218 0031	5 EQUIPO DE CONDUCTO ILEAL MARCA DEWIMED FACT. DFE15845	551,050.92
1243 21593218 0032	2 EQUIPO DE COLOSTOMIA MARCA DEWIMED FACT. DFE15846	217,998.71
1243 21593218 0033	3 DESCUBRIMIENTO DE ABSCESO HEPATICO MARCA DEWIMED FACT. DFE15841	131,088.05
1243 21593218 0036	8 EQUIPO DE CIRUGIA GENERAL MARCA DEWIMED FACT. DFE15849	647,616.21
1243 21593218 0037	1 EQUIPO DE CIRUGIA DE TORAX MARCA DEWIMED FACT. DFE15850	200,300.73
1243 21593218 0038	8 EQUIPO DE COLECISTECTOMIA MARCA DEWIMED FACT. DFE15851	889,486.61
1243 21593218 0039	3 EQUIPO DE CISTOPEXIA MARCA DEWIMED MODELO VARIOS FACT.DFE 15920	119,710.23
1243 21593218 0040	2 EQUIPO DE CIERRE DE COLOSTOMIA EN ADULTO MARCA DEWIMED FACT.DFE15853	421,491.82
1243 21593218 0041	3 EQUIPO DE OSTEOSINTESIS MARCA DEWIMED MOD.VARIOS FACT.DFE 15905	474,360.99
1243 21593218 0042	3 EQUIPO DE ATRESIA ESOFAGICA MARCA DEWIMED FACT. DFE15906	166,908.77
1243 21593218 0043	3 EQUIPO DE BIOPSIA DE TIROIDES MARCA DEWIMED FACT. 15908	206,387.98
1243 21593218 0044	2 EQUIPO DE TORACOTOMIA MARCA DEWIMED FACT.DFE 15860	316,569.43
1243 21593218 0046	8 EQUIPO DE APENDICECTOMIA MARCA DEWIMED FACT. DFE15918	278,329.66
1243 21593218 0047	2 EQUIPO DE CIRUGIA DE ESPECIALIDAD MARCA DEWIMED FACT. DFE15852	356,695.73
1243 21593218 0049	5 EQUIPO PARA HISTERECTOMIA VAGINAL MARCA DEWIMED FACT.DFE15913	414,606.68
1243 21593218 0050	15 EQUIPO DE CESAREA MARCA DEWIMED FACT. DFE15921	304,047.25
1243 21593218 0051	2 EQUIPO DE CADERA MARCA DEWIMED FACT. DFE15926	1,407,691.16
1243 21593218 0054	2 EQUIPO BASICO DE PEQUEÑOS FRAGMENTOS FACT.DFE 15923	1,054,506.38
1243 21593218 0055	3 EQUIPO PARA COLECISTECTOMIA PEDIATRICA, MARCA DEWIMED, MODELO VARIOS, FACTURA 15904	333,557.48
1243 21593218 0056	2 EQUIPO DE CIRUGIA DE LAMINECTOMIA MARCA DEWIMED, MODELO VARIOS, FACTURA 15907	622,372.46
1243 21593218 0057	2 EQUIPO DE CIRUGIA DE AMPUTACION MARCA DEWIMED MODELO VARIOS, FACTURA 15922	958,389.49

INSTITUTO DE SALUD
SISTEMA CONTABLE 2021
RELACIÓN DE BIENES MUEBLES QUE COMPONEN SU PATRIMONIO

Página 76 de 100

Cuenta Pública al 31 de diciembre de 2021

Hora: 01:20:54p. m.

Fecha: 23/02/2022

Código	Descripción del Bien	Valor en Libros
1243 21593218 0058	5 EQUIPO DE TENORRAFIA, MARCA DEWIMED, FACTURA DFE 15875	111,316.04
1243 21593218 0059	5 EQUIPO DE CIRUGIA PARA RESECCION TRANSURETRAL, MARCA DEWIMED, FACTURA DFE 15889	233,400.00
1243 21593218 0060	5 EQUIPO DE UROLOGIA (EDOUROLOGIA), MARCA DEWIMED, FACTURA DFE 15897	96,188.19
1243 21593218 0061	2 EQUIPO DE CIRUGIA DE MIEMBROS SUPERIORES, MARCA DEWIMED, FACTURA DFE 15925	187,143.59
1243 21593218 0062	2 EQUIPO DE DERIVACION ESPELNORRENAL, MARCA DEWIMED, FACTURA DFE 15928	161,050.06
1243 21593218 0063	2 EQUIPO DE CIRUGIA PLATICA GENERAL, MARCA DEWIMED, FACTURA DFE 15899	1,407,691.16
1243 21593218 0064	2 EQUIPO DE CIRUGIA MAXILOFACIAL, MARCA DEWIMED, FACTURA DFE 15900	778,964.48
1243 21593218 0065	3 EQUIPO DE ODONTOLOGIA, MARCA DEWIMED, FACTURA DFE 15901	963,223.21
1243 21593218 0066	5 EQUIPO PARA ESTRABISMO, MARCA DEWIMED, FACTURA DFE 15903	701,412.10
1243 21593218 0067	1 EQUIPO DE COCCIGECTOMIA, MARCA DEWIMED MODELO VARIOS, FACTURA 15870	43,995.13
1243 21593218 0068	3 EQUIPO DE LEGRADO SECO MARCA DEWIMED, VARIOS MODELOS, FACTURA 15871	133,777.43
1243 21593218 0069	3 EQUIPO DE LIBERACION DEL TUNEL DEL CARPIO, MARCA DEWIMED VARIOS MODELOS, FACTURA 15872	103,494.78
1243 21593218 0070	3 EQUIPO DE MENISECTOMIA, MARCA DEWIMED, FACTURA 15873	123,308.89
1243 21593218 0071	3 EQUIPO DE REDUCCION CRUENTA MARCA DEWIMED, FACTURA 15874	97,487.85
1243 21593218 0072	2 EQUIPO DE CRANEOTOMIA MARCA DEWIMED, FACTURA 15876	1,113,172.59
1243 21593218 0073	2 EQUIPO PARA CRANEOTOMIA PEDIATRICA MARCA DEWIMWD VARIOS MODELOS, FACTURA 15877	1,113,172.59
1243 21593218 0074	2 EQUIPO DE CIRUGIA DE CABEZA Y CUELLO MARCA DEWIMED, VARIOS MODELOS, FACTURA 15878	366,073.06
1243 21593218 0075	2 EQUIPO DE CORDOTOMIA MARCA DEWIMED VARIOS MODELOS, FACTURA 15879	739,564.43
1243 21593218 0076	2 EQUIPO DE CIRUGIA DE ORQUIECTOMIA MARCA DEWIMED VARIOS MODELOS, FACTURA 15888	120,896.62
1243 21593218 0077	5 EQUIPO DE CIRUGIA UROLOGICA MARCA DEWIMED VARIOS MODELOS, FACTURA 15890	234,642.65
1243 21593218 0078	5 EQUIPO DE CISTOSTOMIA MARCA DEWIMED VARIOS MODELOS, FACTURA 15891	167,957.10
1243 21593218 0079	5 EQUIPO DE CRIPTORQUIDIA ORQUIOPEXIA MARCA DEWIMED VARIOS MODELOS, FACTURA 15892	127,815.06
1243 21593218 0080	5 EQUIPO DE MEATOTOMIA, MARCA DEWIMED VARIOS MODELOS, FACTURA 15893	35,604.46
1243 21593218 0081	5 EQUIPO DE PROSTATECTOMIA MARCA DEWIMED VARIOS MODELOS, FACTURA 15894	296,538.05
1243 21593218 0082	2 EQUIPO DE LAMINECTOMIA EN NEUROLOGIA, MARCA DEWIMED, FACTURA DFE 15880	686,908.48
1243 21593218 0083	3 EQUIPO DE MIELOMENINGOCELE, MARCA DEWIMED, FACTURA DFE 15881	103,685.35
1243 21593218 0084	3 EQUIPO PARA CATARATAS, MARCA DEWIMED, FACTURA DFE 15883	1,168,446.71
1243 21593218 0085	5 EQUIPO PARA PTERIGION, MARCA DEWIMED, FACTURA DFE 15884	884,042.61
1243 21593218 0086	5 EQUIPO PARA CIRUGIA GENERAL PEDIATRICA, MARCA DEWIMED, FACTURA DFE 15885	884,042.61
1243 21593218 0087	5 EQUIPO PARA AMIGDALECTOMIA PEDIATRICA, MARCA DEWIMED, FACTURA DFE 15887	302,241.54

INSTITUTO DE SALUD
SISTEMA CONTABLE 2021
RELACIÓN DE BIENES MUEBLES QUE COMPONEN SU PATRIMONIO

Página 77 de 100

Cuenta Pública al 31 de diciembre de 2021

Hora: 01:20:54p. m.

Fecha: 23/02/2022

Código	Descripción del Bien	Valor en Libros
1243 21593218 0088	2 EQUIPO DE CIRUGIA DE HUESOS MIEMBROS INFERIORES, MARCA DEWIMED, FACTURA DFE 16445	325,716.14
1243 21593218 0089	2 EQUIPO DE CIRUGIA DE OSTEOSINTESIS DE MANO, MARCA DEWIMED, FACTURA DFE 15867	51,938.37
1243 21593218 0090	3 EQUIPO DE CIRUGIA DE ORTOPEDIA FINA, MARCA DEWIMED, FACTURA DFE 15930	247,683.40
1243 21593218 0091	5 EQUIPO PARA UROLOGIA MARCA DEWIMED_FACTURA DFE15895	299,575.68
1243 21593218 0092	5 EQUIPO PARA LAPARATOMIA EXPLORADORAPEDIATRICA MARCA DEWIMED_FACTURA DFE15886	1,947,411.19
1243 21593218 0093	3 EQUIPO DE OFTALMOLOGIA BASICA MARCA DEWIMED_FACTURA DFE15882	782,881.05
1243 21593218 0094	1 EQUIPO DE CLAVO UNIVERSAL MARCA DEWIMED_FACTURA DFE15869	36,286.69
1243 21593218 0095	3 EQUIPO DE CIRUGIA DE TENDON MARCA DEWIMED_FACTURA DFE15868	47,188.97
1243 21593218 0096	10 EQUIPO DE HISTERECTOMIA MARCA DEWIMED_FACTURA DFE16463	801,488.43
1243 21593218 0097	5 EQUIPO PARA TRAQUEOTOMIA MARCA DEWIMED_FACTURA DFE16446	227,353.27
1243 21593218 0098	10 PINZA MAGIL, RAMAS ANGULADAS, LONGITUD DE 190 A 205 CMS. MARCA DEWIMED_FACTURA DFE16607	65,076.46
1243 21593218 0099	16 PINZA MAGILL, RAMAS ANGULADAS, LONGITUD DE 240 A 255 MM. MARCA DEWIMED_FACTURA DFE16605	116,931.90
1243 21593220 0002	1 SET DE CIRUGIA GENERAL, 1 PIEZA FOERSTER PINZA, FACTURA No. 192A	7,701.24
1243 21593220 0003	1 INSTRUMENTAL PARA SET DE CESAREA, FACTURA No. 192A	32,497.40
1243 21593220 0004	1 SET DE CIRUGIA PEDIATRICA, FOERSTER, FACTURA No. 192A	17,416.24
1243 217Y1121 0002	8 EQUIPO PARA HISTEROCTOMIA DE ACERO INOXIDABLE, MARCA HERGON, FACTURA K126	185,731.40
1243 217Y1121 0003	36 EQUIPO DE INSERCIÓN DE DIU, MARCA HERGOM, FACTURA No. K126	580,591.37
1243 217Y1121 0004	14 EQUIPO DE CESAREA DE ACERO INOXIDABLE, FACTURA No. K126	123,446.74
1243 217Y1121 0005	1 PINZA DE KELLY CURVA DE 14 CMS. DE LONGITUD, FACTURA No. K126	8,817.62
1244	Vehículos y Equipo de Transporte	404,434,087.20
1244 111A0100 0001	VW PANEL MOD. 2000 (PAC. ESTATAL)	169,900.01
1244 111A0100 0002	FORD ECONOLINE E-150 MOD. 2001 (AMBULANCIA) COTIZACION 21/11/2000	398,699.00
1244 111A0100 0003	P.A.C. CAMIONETA PICK-UP 8 CIL. MCA. DOGGE MOD. 2000 SERIE No. 387JF26Y6YM228797	186,300.00
1244 111A0100 0004	P.A.C. CAMIONETA 3.52 TONS. MCA. DODGE RAM 3500 SERIE 3B6MC3654YM220106	165,025.00
1244 111A0100 0005	P.A.C. CAMIONETA PICK UP 8 CIL. MCA. DODGE SERIE 387KF26Y6YM224975	186,300.00
1244 111A0102 0001	9 UNIDAD VAN AMBULANCIA TIPO II MCA. FORD	6,003,000.00
1244 111A0102 0002	30 UNIDAD PICK UP, AMBULANCIA CLASICA MCA. FORD DEMERS	9,315,000.00
1244 111A0102 0003	4 AMBULANCIAS DE TERAPIA INTENSIVA UNIDADES TIPO CHASIS CABINA	4,462,000.00
1244 111A0102 0004	27 AMBULANCIAS CLASICAS MCA. CHEVROLET SILVERADO	8,352,450.00
1244 111A0102 0005	1 AMBULANCIA CLASICA SOBRE CHASIS PICK UP	301,760.00
1244 111A0103 0001	1 UNIDAD TIPO SENTRA XE MOD. 2004 5 PASAJEROS	153,900.00
1244 111A0103 0002	1 UNIDAD TIPO PLATINA K MODELO 2004 CUATRO PUERTAS	117,300.00
1244 111A0103 0003	3 UNIDADES CHEVY MONZA SEDAN MCA. CHEVROLET MOD. 2003	223,180.00
1244 111A0103 0004	25 UNIDADES PICK-UP 6 CILINDROS MCA. CHEVROLET SILVERADO MOD. 2004	3,837,600.02
1244 111A0103 0005	10 UNIDADES TIPO CHASIS DE 8 CILINDROS, MCA. CHEVROLET MOD. 2004	2,124,550.03

INSTITUTO DE SALUD
SISTEMA CONTABLE 2021
RELACIÓN DE BIENES MUEBLES QUE COMPONEN SU PATRIMONIO

Página 78 de 100

Cuenta Pública al 31 de diciembre de 2021

Hora: 01:20:54p. m.

Fecha: 23/02/2022

Código	Descripción del Bien	Valor en Libros
1244 111A0103 0006	6 UNIDADES TIPO CAMION DE 6 CILINDROS MCA. CHEVROLET MOD.2004	2,873,147.99
1244 111A0103 0007	32 FORDS F250 XL 4X4 TIPO PICK-UP MOD. 2004 8 CILINDROS	6,448,000.00
1244 111A0103 0008	3 FORDS F250 XL 4X4 TIPO PICK-UP (J8G) MOD. 2004 MOTOR V-8	604,500.00
1244 111A0103 0009	59 UNIDADES TIPO PICK-UP CHEVROLET MOD. 2004 8 CILINDROS	18,877,509.19
1244 111A0103 0010	1 UNIDAD TIPO SEDAN 4 PTAS. MCA. DODGE STRATUS ATX MOD. 2004	168,500.00
1244 111A0104 0001	10 UNIDADES EXPRESS VAN PAQ. ISD MOD. 2005, DOS PUERTAS MCA. CHEVROLET	2,799,905.00
1244 111A0104 0002	8 UNIDADES CHEVROLET 3500 MOD. 2005, CHASIS CABINA DOS PUERTAS NORMALES, MCA. CHEVROLET 3500	2,292,502.00
1244 111A0104 0003	2 UNIDADES CHEVROLET KODIAK PAQUETE 1SK MOD. 2005 CHASIS CABINA DOS PUERTAS MCA. CHEVROLET KODIAK	991,237.90
1244 111A0104 0004	22 CAMIONETAS TIPO PICK UP DODGE RAM 2500 ST 4 X 4 MODELO 2004	4,644,200.00
1244 111A0105 0001	1 UNIDAD TIPO VAN MCA. CHEVROLET	274,999.99
1244 111A0105 0002	2 FORD RANGER CREW CAB XL, PICK UP, MOD. 2006	344,599.99
1244 111A0105 0004	1 FORD ECONOLINE WAGON, TIPO VAN MOD. 2006	289,299.99
1244 111A0105 0006	2 UNIDADES FORD RANGER CREW PICK UP MOD. 2006 5 VELOCIDADES MARCA FORD CON AIRE ACOND.	344,599.99
1244 111A0106 0002	2 UNIDAD TIPO VANETTE MODELO 2006, EQ. CON LO SIG: MOTOR V-8 CILINDROS 5.7 LTS MARCA ODDGE DURANGO SLT 4X2	590,000.00
1244 111A0106 0003	4 CAMIONETA TIPO PICKUP MARCA DODGE RAM 2500 MARCA DODGE RAM 2500 SLT 4X4	1,160,000.00
1244 111A0106 0005	6 UNIDAD TIPO VAN PARA PASAJEROS MARCA CHEVROLET EXPRESS VAN	1,787,997.00
1244 111A0106 0006	11 CAMIONETA TIPO PICKUP 4X4 MARCA CHEYENNE 4X4	2,995,848.90
1244 111A0106 0007	4 CAMIONETA TIPO PICKUP 4X4 MARCA CHEVROLET TORNADO	435,960.40
1244 111A0106 0008	10 UNIDAD TIPO PICKUP MARCA CHEVROLET 2500 SILVERADO	2,298,275.00
1244 111A0106 0010	1 UNIDAD AMBULANCIA TIPO II CON EQUIPAMIENTO PARA TIPO III TIPO VAN	1,168,999.15
1244 111A0106 0011	13 UNIDAD TIPO VAN MARCA CHEVROLET EXPRESS VAN	3,873,993.50
1244 111A0106 0012	10 UNIDAD TIPO VAN MARCA CHEVROLET EXPRESS VAN	3,749,322.00
1244 111A0106 0013	1 UNIDAD FORD EXPLORER XLT, TELA 4X2, MODELO 2007 TIPO VANNETTE	377,300.00
1244 111A0106 0014	1 UNIDAD TIPO VAN PARA PASAJEROS, PAQ. 1SL MODELO 2006 MARCA CHEVROLET EXPRESS VAN	297,999.50
1244 111A0106 0015	1 CAMIONETA TIPO PICK-UP, PAQUETE 1SM MODELO 2006 MARCA CHEVROLET TORNADO	108,990.10
1244 111A0106 0016	1 UNIDAD TIPO VAN CERRADA, PICK UP PAQUETE 1SC MODELO 2007 MARCA CHEVROLET	374,932.20
1244 111A0106 0017	1 UNIDAD TIPO AMBULANCIA SOBRE PICK UP C-15 PAQUETE 1SH MODELO 2007 MARCA CHEVROLET	320,153.80
1244 111A0106 0018	1 UNIDAD MARCA FORD DOBLE CABINA RANGER MOD 2007 CUATRO PUERTAS	182,400.00
1244 111A0106 0019	1 UNIDAD MARCA FORD TIPO PICKUP F-250 XL MOD 2006 2 PUERTAS	197,200.00
1244 111A0107 0001	2 UNIDAD TIPO PICK-UP, F-150 XL MID MODELO 2007 MARCA FORD	385,800.00
1244 111A0107 0002	3 AMBULANCIA, EN UNIDAD MARCA CHEVROLET, TIPO VAN DE 8 CILINDROS	1,642,200.00
1244 111A0107 0003	1 AMBULANCIA TIPO, FABRICADA SOBRE UN CHASIS MARCA FORD F-350. DE DOBLE RODADA	819,605.00
1244 111A0107 0004	1 UNIDAD TIPO VAN PARA PASAJEROS, FORD ECOMOLINE WAGON MOD. 2007.	312,284.00
1244 111A0107 0005	2 UNIDADES TIPO PICK UP. DE GONDOLA LARGA DOS PUERTAS NORMALES FORD RANGER XL.	351,655.90

INSTITUTO DE SALUD
SISTEMA CONTABLE 2021
RELACIÓN DE BIENES MUEBLES QUE COMPONEN SU PATRIMONIO
Cuenta Pública al 31 de diciembre de 2021

Página 79 de 100

Hora: 01:20:54p. m.

Fecha: 23/02/2022

Código	Descripción del Bien	Valor en Libros
1244 111A0107 0007	34 CAMIONETA UNIVERSAL METALICO CON CUATRO ENTREPAÑOS MCA. GEBESA	87,066.70
1244 111A0107 0008	2 VAGONETA PARA TRANSPORTE COMPACTA MARCA PARA ELABORACION	96,140.00
1244 111A0108 0001	2-LANCHA DE FIBRA DE VIDRIO PARA AGUAS INTERIORES MCA. IM MODELO 225	86,578.00
1244 111A0108 0003	5.- MOTOR FUERA DE BORDA 50 HP 20 PULG MODELO DF50WQH	355,000.00
1244 111A0109 0001	118 AMBULANCIAS DE TRASLADO MCA. PROMOTORA , UNIDADES TIPO VAN DE CARGA, NUEVAS, COLOR BLANCO, MODELO 2009 DE 4 PUERTAS, MOTOR DE GASOLINA DE 8 CILINDROS, TRANSMISION AUTOMATICA DE 4 VELOCIDADES, DIRECCION HIDRAULICA, AIRE ACONDICIONADO, EQ. PARA UNI	59,589,409.06
1244 111A0109 0002	5300.- VEHICULOS Y EQ. DE TRANSPORTE. PEND. DE DESGLOSAR POR ART. CON DOCTO. SOPORTE	12,119,877.60
1244 111A0109 0004	1 VEHICULO MODELO: 2010 MARCA: FORD F-150 XL,(J8J)	300,929.00
1244 111A0109 0005	1 VEHICULO H-100 BY DODGE WAGON EN COLOR BLANCO MODEL90: 2010	315,000.00
1244 111A0109 0006	1 VEHICULO MARCA FORD MODELO 2009	304,300.00
1244 111A0109 0007	1 VEHICULO NUEVO COLOR BLANCO OLIMPICO, AVEO 4 PUERTAS BASICO, PAQUETE M.MANUAL	149,610.00
1244 111A0109 0008	1VEHICULO NUEVO COLOR BLANCO OLIMPICO COLORADO 4 X 2 CREW CAB. PAQ. A AUTOMATICO	280,990.00
1244 111A0109 0009	1 VEHICULO NUEVO COLOR BLANCO OLIMPICO, COLORADO 4X2 CREW CAB PAQUETE A. AUTOMATICO	280,990.00
1244 111A0109 0010	1 VEHICULO NUEVO COLOR BLANCO OLIMPICO, COLORADO 4X2 CREW CAB PAQUETE A. AUTOMATICO	280,990.00
1244 111A0109 0011	1 VEHICULO NUEVO FORD EXPEDITION MAX LIMITED MOD. 2009 CON MOTOR V-8	494,500.00
1244 111A0109 0012	1 UNIDAD MANAGER ACRISTALADA MARCA PEUGEOT, MODELO 2009, No. DE SERIE VF3YDDMF591561188	580,000.00
1244 111A0110 0001	6 CAMIONETAS PICK-UP MARCA FORD F- 150 XL.,	2,537,999.98
1244 111A0110 0002	3 UNIDADES TIPO CHASIS CABINA CAMION DE 3.3 TONELADAS MARCA FORD F- 150XL	895,500.02
1244 111A0110 0003	6 CAMIONETAS PICK-UP MARCA DODGE TIPO RAM 2500 MODELO 2010	2,018,128.56
1244 111A0110 0004	7 UNIDADES CAMIONETA NISSAN FRONTIER SE V6 MODELO 2011 DOBLE CABINA	2,811,550.00
1244 111A0110 0005	1 UNIDAD MOBIL TIPO REMOLQUE MARCA REINGENIERIA MEDICA No. DE SERIE RME-CHIS-1008 MARCA CTUVUS	3,200,000.00
1244 111A0110 0006	1 UNIDAD CHASIS MARCA FORD F-350 MOD 2011 No. DE SERIE 1FDEF3G69BEA28073	400,000.00
1244 111A0110 0007	1 UNIDAD EN COLOR BLANCO CON LOGOTIPOS OFICIALES TIPO VAN URVAN, MODELO 2010, CLAVE VEHICULAR 0041817, MARCA: NISSAN	332,808.00
1244 111A0110 0008	15 UNIDADES DE VEHICULO MARCA TOYOTA HILUX SR DOBLE CABINA EN COLOR BLANCO CON LOGOTIPOS OFICIALES, MODELO 2010	4,027,500.00
1244 111A0110 0009	15 UNIDADES DE VEHICULO MARCA NISSAN EN COLOR BLANCO CON LOGOTIPOS OFICIALES, TIPO PICK UP FRONTIER DOBLE CABINA XE STD, MODELO 2011	3,528,000.00
1244 111A0110 0010	13 UNIDADES DE VEHICULO MARCA FORD,RANGER XL (JW5) DOBLE CABINA, EN COLOR BLANCO CON LOGOTIPOS OFICIALES, MODELO 2011	2,879,539.00
1244 111A0110 0011	15 UNIDADES DE VEHICULO EN COLOR BLANCO, CON LOGOTIPOS OFICIALES, TIPO PICK UP BOBLE CABINA, MARCA: MITSUBISHI,MODELO 2011, TRACCION 4X2	3,869,835.00
1244 111A0110 0012	27 UNIDADES DE VEHICULO MARCA FORD,RANGER XL (JW5), EN COLOR BLANCO CON LOGOTIPOS OFICIALES, TIPO PICK UP, DOBLE CABINA, TRACCION 4X2, MODELO 2011	5,980,581.00

INSTITUTO DE SALUD
SISTEMA CONTABLE 2021
RELACIÓN DE BIENES MUEBLES QUE COMPONEN SU PATRIMONIO

Página 80 de 100

Cuenta Pública al 31 de diciembre de 2021

Hora: 01:20:54p. m.

Fecha: 23/02/2022

Código	Descripción del Bien	Valor en Libros
1244 111A0110 0016	1-VEHICULO NUEVO 7495 TOYOTA HILUX D-CAB SR MODELO 2010	577,978.16
1244 111A0110 0017	1 VEHICULO NUEVO COLOR DE LA UNIDAD BLANCO NEVADA TORNADO	162,000.00
1244 111A0110 0018	1 VEHICULO NUEVO COLOR DE LA UNIDAD BLANCO NEVADA TORNADO	162,000.00
1244 111A0110 0019	1 VEHICULO NUEVO COLOR DE LA UNIDAD BLANCO NEVADA TORNADO	162,000.00
1244 111A0110 0020	1 VEHICULO NUEVO COLOR DE LA UNIDAD BLANCO NEVADA TORNADO	162,000.00
1244 111A0110 0021	1 VEHICULO NUEVO COLOR DE LA UNIDAD BLANCO NEVADA TORNADO	162,000.00
1244 111A0110 0022	1 VEHICULO NUEVO COLOR DE LA UNIDAD BLANCO NEVADA TORNADO	162,000.00
1244 111A0110 0023	1 UNIDAD PICK UP DOBLE CABINA MODELO RAM SLT 2011 MARCA DODGE.	457,060.00
1244 111A0110 0024	1 UNIDAD MARCA NISSAN COLOR GRIS TIPO PICK UP MOD.NP300.	203,934.40
1244 111A0110 0025	1 UNIDAD MARCA NISSAN COLOR INT.GRIS TIPO PICK UP MODELO NP300 .	203,934.41
1244 111A0110 0026	1 UNIDAD MARCA NISSAN COLOR INT GRIS TIPO PICK UP MODELO NP300.	203,934.40
1244 111A0110 0027	1 UNIDAD TIPO PICK UP DOBLE CABINA MARCA FORD TIPO RANGER JW5 MODELO 2011	302,022.24
1244 111A0110 0028	1 UNIDAD TIPO PICK UP DOBLE CABINA MARCA FORD TIPO RANGER JW5 MODELO 2011	302,022.24
1244 111A0110 0029	1 UNIDAD TIPO PICK UP DOBLE CABINA MARCA FORD TIPO RANGER JW5 MODELO 2011	302,022.24
1244 111A0110 0030	1 UNIDAD TIPO PICK UP DOBLE CABINA MARCA FORD TIPO RANGER JW5 MODELO 2011	302,022.24
1244 111A0110 0031	1 UNIDAD TIPO PICK UP DOBLE CABINA MARCA FORD TIPO RANGER JW5 MODELO 2011	302,022.24
1244 111A0110 0032	1 UNIDAD TIPO PICK UP DOBLE CABINA MARCA FORD TIPO RANGER JW5 MODELO 2011	302,022.24
1244 111A0110 0033	1 UNIDAD TIPO PICK UP DOBLE CABINA MARCA FORD TIPO RANGER JW5 MODELO 2011	302,022.24
1244 111A0110 0034	1 UNIDAD TIPO PICK UP DOBLE CABINA MARCA FORD TIPO RANGER JW5 MODELO 2011	302,022.24
1244 111A0110 0035	1 UNIDAD TIPO PICK UP CABINA REGULAR MARCA CRYSLER RAM ST 2500 MODELO 2011	347,739.00
1244 111A0110 0036	1 UNIDAD TIPO PICK UP CABINA REGULAR MARCA CRYSLER RAM ST 2500 MODELO 2011	347,739.00
1244 111A0110 0037	1 UNIDAD TIPO PICK UP CABINA REGULAR MARCA CRYSLER RAM ST 2500 MODELO 2011	347,739.00
1244 111A0110 0038	1 UNIDAD TIPO PICK UP CABINA REGULAR MARCA CRYSLER RAM ST 2500 MODELO 2011	347,739.00
1244 111A0110 0039	1 UNIDAD TIPO PICK UP CABINA REGULAR MARCA CRYSLER RAM ST 2500 MODELO 2011	347,739.00
1244 111A0110 0040	11 AMBULANCIAS EQUIPADAS CON MONITOR Y VENTILADOR DE TRASLADO, CAMIONETA TIPO VAN, MCA. FORD, ECONOLINE E-150 MOD.2010 COLOR BLANCO.	5,091,625.00
1244 111A0110 0041	34 AMBULANCIA EQUIPADA CON MONITOR DE TRASLADO, CAMIONETA TIPO VAN, MCA. FORD, ECONOLINE E-150 MODELO 2010 COLOR BLANCO.	14,248,939.30
1244 111A0110 0042	1 AMBULANCIA DE TERAPIA INTENSIVA (EJECUTIVA) CON MONITOR Y VENTILADOR DE TRASLADOS, MARCA GRORPUMEX, UNIDAD PEUGEOT MODELO MANAGER TURISMO BASE AC	1,450,316.68
1244 111A0110 0043	11 UNIDADES PICK UP DOBLE CABINA 4 PUERTAS MODELO 2010	3,859,900.00
1244 111A0111 0005	1 VEHICULO MARCA FORD MODELO 2012 FORD RANGER XL TIPO PICKUP DOBLE CABINA	300,000.00
1244 111A0111 0007	1 VEHICULO CAMION MARCA FORD F-350 SUPER DUTY XLT V8 3 TONELADAS 8 CILINDROS	464,531.00
1244 111A0111 0008	1 CAMION MARCA FORD F-350 SUPER DUTY XLT V8 3 TONELADAS 8 CILINDROS	464,531.00

INSTITUTO DE SALUD
SISTEMA CONTABLE 2021
RELACIÓN DE BIENES MUEBLES QUE COMPONEN SU PATRIMONIO

Página 81 de 100

Cuenta Pública al 31 de diciembre de 2021

Hora: 01:20:54p. m.

Fecha: 23/02/2022

Código	Descripción del Bien	Valor en Libros
1244 111A0111 0009	1 VEHICULO DOBLE CABINA TIPICA MODELO 2012 COLOR BLANCO SERIE 3N6DD23T0CK010283	216,500.00
1244 111A0111 0010	1 VEHICULO DOBLE CABINA TIPICA MODELO 2012 COLOR BLANCO SERIE 3N6DD23T2CK013656	216,500.00
1244 111A0111 0011	1 VEHICULO DOBLE CABINA TIPICA MODELO 2012 COLOR BLANCO SERIE 3N6DD23TXCK010050	216,500.00
1244 111A0111 0012	1 VEHICULO DOBLE CABINA TIPICA MODELO 2012 COLOR BLANCO SERIE 3N6DD23T2CK009975	216,500.00
1244 111A0111 0013	1 VEHICULO DOBLE CABINA TIPICA MODELO 2012 COLOR BLANCO SERIE 3N6DD25TXCK010744	216,500.00
1244 111A0111 0014	1 VEHICULO DOBLE CABINA TIPICA MODELO 2012 COLOR BLANCO SERIE 3N6DD23T8CK0105578	216,500.00
1244 111A0111 0015	1 VEHICULO DOBLE CABINA TIPICA MODELO 2012 COLOR BLANCO SERIE 3N6DD23T4CK011985	216,500.00
1244 111A0111 0016	1 VEHICULO DOBLE CABINA TIPICA MODELO 2012 COLOR BLANCO SERIE 3N6DD23T4CK011534	216,500.00
1244 111A0111 0017	1 VEHICULO DOBLE CABINA TIPICA MODELO 2012 COLOR BLANCO SERIE 3N6DD23T1CK010571	216,500.00
1244 111A0111 0018	1 VEHICULO PICK UP MARCA RAM DAKOTA CREW-CAB DOBLE CABINA 4X4 MODELO 2012 SERIE 1C6RDVAK8CS712684	430,000.00
1244 111A0111 0019	1 VEHICULO PICK UP MARCA RAM DAKOTA CREW-CAB DOBLE CABINA 4X4 MODELO 2012 SERIE 1C6RDVAK5CS712688	430,000.00
1244 111A0111 0020	1 VEHICULO PICK UP MARCA RAM DAKOTA CREW-CAB DOBLE CABINA 4X4 MODELO 2012 SERIE 1C6RDVAK3CS712690	430,000.00
1244 111A0111 0021	1 VEHICULO PICK UP MARCA RAM DAKOTA CREW-CAB DOBLE CABINA 4X4 MODELO 2012 SERIE 1C6RDVAK7CS712692	430,000.00
1244 111A0111 0022	1 VEHICULO PICK UP MARCA RAM DAKOTA CREW-CAB DOBLE CABINA 4X4 MODELO 2012 SERIE 1C6RDVAK9CS712693	430,000.00
1244 111A0111 0023	1 VEHICULO PICK UP MARCA RAM DAKOTA CREW-CAB DOBLE CABINA 4X4 MODELO 2012 SERIE 1C6RDVAK6CS712697	430,000.00
1244 111A0111 0024	1 VEHICULO PICK UP MARCA RAM DAKOTA CREW-CAB DOBLE CABINA 4X4 MODELO 2012 SERIE 1C6RDVAK8CS712698	430,000.00
1244 111A0111 0025	1 VEHICULO PICK UP MARCA RAM DAKOTA CREW-CAB DOBLE CABINA 4X4 MODELO 2012 SERIE 1C6RDVAK2CS712700	430,000.00
1244 111A0111 0026	1 VEHICULO PICK UP MARCA RAM DAKOTA CREW-CAB DOBLE CABINA 4X4 MODELO 2012 SERIE 1C6RDVAK8CS712703	430,000.00
1244 111A0111 0027	1 VEHICULO PICK UP MARCA RAM DAKOTA CREW-CAB DOBLE CABINA 4X4 MODELO 2012 SERIE 1C6RDVAK1CS712705	430,000.00
1244 111A0111 0028	1 VEHICULO PICK UP MARCA RAM DAKOTA CREW-CAB DOBLE CABINA 4X4 MODELO 2012 SERIE 1C6RDVAK3CS712706	430,000.00
1244 111A0111 0029	1 VEHICULO PICK UP MARCA RAM DAKOTA CREW-CAB DOBLE CABINA 4X4 MODELO 2012 SERIE 1C6RDVAK5CS712707	430,000.00
1244 111A0111 0030	1 VEHICULO PICK UP MARCA RAM DAKOTA CREW-CAB DOBLE CABINA 4X4 MODELO 2012 SERIE 1C6RDVAK5CS712710	430,000.00
1244 111A0111 0031	1 VEHICULO PICK UP MARCA RAM DAKOTA CREW-CAB DOBLE CABINA 4X4 MODELO 2012 SERIE 1C6RDVAK2CS712714	430,000.00
1244 111A0111 0032	1 VEHICULO PICK UP MARCA RAM DAKOTA CREW-CAB DOBLE CABINA 4X4 MODELO 2012 SERIE 1C6RDVAK4CS712679	430,000.00
1244 111A0111 0033	1 VEHICULO MARCA FORD TRANSIT DE PASAJEROS LARGA MODELO 2011 SERIE WFDRS4K51BJA15508	402,919.92
1244 111A0111 0034	1 UNIDAD MARCA FORD F150 MODELO 2011 2 PUERTAS 6 CILINDROS COLOR BLANCO OXFORD	316,886.00
1244 111A0111 0035	1 UNIDAD NUEVA MARCA FORD F150 XL MODELO 2011 4PUERTAS 8 CILINDROS TIPO PICK-UP COLOR BLANCO OXFORD	416,571.00

INSTITUTO DE SALUD
SISTEMA CONTABLE 2021
RELACIÓN DE BIENES MUEBLES QUE COMPONEN SU PATRIMONIO

Página 82 de 100

Cuenta Pública al 31 de diciembre de 2021

Hora: 01:20:54p. m.

Fecha: 23/02/2022

Código	Descripción del Bien	Valor en Libros
1244 111A0111 0036	1 CAMION CON 190 H.P. MARCA ISUZU MODELO 2011 No. SERIE JAANPR75XC7002168	1,143,599.92
1244 111A0111 0037	1 CAMION CON 190 H.P. MARCA ISUZU MODELO 2011 No. SERIE JAANPR759B7009868	1,143,599.92
1244 111A0111 0038	1 VEHICULO TIPO VAN DE PASAJEROS 2012, COLOR BLANCO	770,000.00
1244 111A0111 0039	1 UNIDAD MARCA FORD TIPO COURIER PICKUP 4X2 MODELO 2012	161,000.00
1244 111A0112 0001	1 VEHICULO TIPO SEDAN NUEVO MCA. CHEVROLET AVEO ISM MOD 2013 SERIE 3G1TA5AF2DL154303 PLATA BRILLANTE 4 PUERTAS	145,186.76
1244 111A0112 0002	1 VEHICULO TIPO SEDAN MCA CHEVROLET AVEO ISM MOD 2013 SERIE 3G1TA5AF3DL154813 PLATA BRILLANTE 4 PUERTAS	145,186.76
1244 111A0112 0003	1 VEHICULO TIPO SEDAN MCA CHEVROLET AVEO ISM MOD 2013 SERIE 3G1TA5AF7DL153728 PLATA BRILLANTE 4 PUERTAS	145,186.76
1244 111A0112 0004	1 VEHICULO TIPO SEDAN MCA. CHEVROLET AVEO ISM MOD 2013 SERIE 3G1TA5AF7DL153745 PLATA BRILLANTE 4 PUERTAS	145,186.76
1244 111A0112 0005	1 VEHICULO TIPO SEDAN MCA CHEVROLET AVEI ISM MOD 2013 SERIE 3G1TA5AF7DL156175 PLATA BRILLANTE 4 PUERTAS	145,186.76
1244 111A0112 0006	1 VEHICULO TIPO SEDAN MCA. CHEVROLET AVEO ISM MOD 2013 SERIE 3G1TA5AF8DL157187 PLATA BRILLANTE 4 PUERTAS	145,186.76
1244 111A0112 0007	1 VEHICULO TIPO SEDAN MCA. CHEVROLET AVEO ISM MOD 2013 SERIE 3G1TA5AFXDL155148 PLATA BRILLANTE 4 PUERTAS	145,186.76
1244 111A0112 0009	1 VEHICULO TIPO SEDAN MCA. CHEVROLET AVEO ISM MOD 2013 4 PTAS PLATA BRILLANTE	145,186.76
1244 111A0113 0002	1 VEHICULO NUEVO COLOR EXT .BLANCO RAM 2500 SLT CREW CAB 4X4 TRABAJO MOD. 2014 BY DODGE GL TRANSMISION AUTOMATICA DE 6 VELOCIDADES	478,900.00
1244 111A0113 0003	1 VEHICULO NUEVO COLOR EXT .BLANCO RAM 2500 SLT CREW CAB 4X4 TRABAJO MOD. 2014 BY DODGE GL TRANSMISION AUTOMATICA DE 6 VELOCIDADES	478,900.00
1244 111A0113 0004	1 VEHICULO NUEVO COLOR EXT .BLANCO RAM 2500 SLT CREW CAB 4X4 TRABAJO MOD. 2014 BY DODGE GL TRANSMISION AUTOMATICA DE 6 VELOCIDADES	478,900.00
1244 111A0113 0005	1 VEHICULO NUEVO COLOR EXT .BLANCO RAM 2500 SLT CREW CAB 4X4 TRABAJO MOD. 2014 BY DODGE GL TRANSMISION AUTOMATICA DE 6 VELOCIDADES	478,900.00
1244 111A0113 0006	1 VEHICULO NUEVO COLOR EXT .BLANCO RAM 2500 SLT CREW CAB 4X4 TRABAJO MOD. 2014 BY DODGE GL TRANSMISION AUTOMATICA DE 6 VELOCIDADES	478,900.00
1244 111A0113 0007	1 VEHICULO NUEVO COLOR EXT .BLANCO RAM 2500 SLT CREW CAB 4X4 TRABAJO MOD. 2014 BY DODGE GL TRANSMISION AUTOMATICA DE 6 VELOCIDADES	478,900.00
1244 111A0113 0008	1 VEHICULO NUEVO COLOR EXT .BLANCO RAM 2500 SLT CREW CAB 4X4 TRABAJO MOD. 2014 BY DODGE GL TRANSMISION AUTOMATICA DE 6 VELOCIDADES	478,900.00
1244 111A0113 0009	1 VEHICULO NUEVO COLOR EXT .BLANCO RAM 2500 SLT CREW CAB 4X4 TRABAJO MOD. 2014 BY DODGE GL TRANSMISION AUTOMATICA DE 6 VELOCIDADES	478,900.00
1244 111A0113 0010	1 VEHICULO NUEVO COLOR EXT .BLANCO RAM 2500 SLT CREW CAB 4X4 TRABAJO MOD. 2014 BY DODGE GL TRANSMISION AUTOMATICA DE 6 VELOCIDADES	478,900.00
1244 111A0113 0011	1 VEHICULO NUEVO COLOR EXT .BLANCO RAM 2500 SLT CREW CAB 4X4 TRABAJO MOD. 2014 BY DODGE GL TRANSMISION AUTOMATICA DE 6 VELOCIDADES	478,900.00
1244 111A0113 0012	1 VEHICULO NUEVO COLOR EXT .BLANCO RAM 2500 SLT CREW CAB 4X4 TRABAJO MOD. 2014 BY DODGE GL TRANSMISION AUTOMATICA DE 6 VELOCIDADES	478,900.00

INSTITUTO DE SALUD
SISTEMA CONTABLE 2021
RELACIÓN DE BIENES MUEBLES QUE COMPONEN SU PATRIMONIO

Página 83 de 100

Cuenta Pública al 31 de diciembre de 2021

Hora: 01:20:54p. m.

Fecha: 23/02/2022

Código	Descripción del Bien	Valor en Libros
1244 111A0113 0013	1 VEHICULO NUEVO COLOR EXT .BLANCO RAM 2500 SLT CREW CAB 4X4 TRABAJO MOD. 2014 BY DODGE GL TRANSMISION AUTOMATICA DE 6 VELOCIDADES	478,900.00
1244 111A0113 0014	1 VEHICULO NUEVO COLOR EXT .BLANCO RAM 2500 SLT CREW CAB 4X4 TRABAJO MOD. 2014 BY DODGE GL TRANSMISION AUTOMATICA DE 6 VELOCIDADES	478,900.00
1244 111A0113 0015	1 VEHICULO NUEVO COLOR EXT .BLANCO RAM 2500 SLT CREW CAB 4X4 TRABAJO MOD. 2014 BY DODGE GL TRANSMISION AUTOMATICA DE 6 VELOCIDADES	478,900.00
1244 111A0113 0016	1 VEHICULO NUEVO COLOR EXT .BLANCO RAM 2500 SLT CREW CAB 4X4 TRABAJO MOD. 2014 BY DODGE GL TRANSMISION AUTOMATICA DE 6 VELOCIDADES	478,900.00
1244 111A0113 0017	1 VEHICULO NUEVO COLOR EXT .BLANCO RAM 2500 SLT CREW CAB 4X4 TRABAJO MOD. 2014 BY DODGE GL TRANSMISION AUTOMATICA DE 6 VELOCIDADES	478,900.00
1244 111A0113 0018	1 VEHICULO NUEVO COLOR EXT .BLANCO RAM 2500 SLT CREW CAB 4X4 TRABAJO MOD. 2014 BY DODGE GL TRANSMISION AUTOMATICA DE 6 VELOCIDADES	478,900.00
1244 111A0113 0019	1 VEHICULO NUEVO COLOR EXT .BLANCO RAM 2500 SLT CREW CAB 4X4 TRABAJO MOD. 2014 BY DODGE GL TRANSMISION AUTOMATICA DE 6 VELOCIDADES	478,900.00
1244 111A0113 0020	1 VEHICULO NUEVO COLOR EXT .BLANCO RAM 2500 SLT CREW CAB 4X4 TRABAJO MOD. 2014 BY DODGE GL TRANSMISION AUTOMATICA DE 6 VELOCIDADES	478,900.00
1244 111A0113 0021	1 VEHICULO NUEVO COLOR EXT .BLANCO RAM 2500 SLT CREW CAB 4X4 TRABAJO MOD. 2014 BY DODGE GL TRANSMISION AUTOMATICA DE 6 VELOCIDADES	478,900.00
1244 111A0113 0022	1 VEHICULO NUEVO COLOR EXT .BLANCO RAM 2500 SLT CREW CAB 4X4 TRABAJO MOD. 2014 BY DODGE GL TRANSMISION AUTOMATICA DE 6 VELOCIDADES	478,900.00
1244 111A0113 0023	1 VEHICULO NUEVO COLOR EXT .BLANCO RAM 2500 SLT CREW CAB 4X4 TRABAJO MOD. 2014 BY DODGE GL TRANSMISION AUTOMATICA DE 6 VELOCIDADES	478,900.00
1244 111A0113 0024	1 VEHICULO NUEVO COLOR EXT .BLANCO RAM 2500 SLT CREW CAB 4X4 TRABAJO MOD. 2014 BY DODGE GL TRANSMISION AUTOMATICA DE 6 VELOCIDADES	478,900.00
1244 111A0113 0025	1 VEHICULO NUEVO COLOR EXT .BLANCO RAM 2500 SLT CREW CAB 4X4 TRABAJO MOD. 2014 BY DODGE GL TRANSMISION AUTOMATICA DE 6 VELOCIDADES	478,900.00
1244 111A0113 0026	1 VEHICULO NUEVO COLOR EXT .BLANCO RAM 2500 SLT CREW CAB 4X4 TRABAJO MOD. 2014 BY DODGE GL TRANSMISION AUTOMATICA DE 6 VELOCIDADES	478,900.00
1244 111A0113 0027	1 VEHICULO NUEVO COLOR EXT .BLANCO RAM 2500 SLT CREW CAB 4X4 TRABAJO MOD. 2014 BY DODGE GL TRANSMISION AUTOMATICA DE 6 VELOCIDADES	478,900.00
1244 111A0113 0028	1 VEHICULO NUEVO COLOR EXT .BLANCO RAM 2500 SLT CREW CAB 4X4 TRABAJO MOD. 2014 BY DODGE GL TRANSMISION AUTOMATICA DE 6 VELOCIDADES	478,900.00
1244 111A0113 0029	1 VEHICULO NUEVO COLOR EXT .BLANCO RAM 2500 SLT CREW CAB 4X4 TRABAJO MOD. 2014 BY DODGE GL TRANSMISION AUTOMATICA DE 6 VELOCIDADES	478,900.00
1244 111A0113 0030	1 VEHICULO NUEVO COLOR EXT .BLANCO RAM 2500 SLT CREW CAB 4X4 TRABAJO MOD. 2014 BY DODGE GL TRANSMISION AUTOMATICA DE 6 VELOCIDADES	478,900.00

INSTITUTO DE SALUD
SISTEMA CONTABLE 2021
RELACIÓN DE BIENES MUEBLES QUE COMPONEN SU PATRIMONIO

Página 84 de 100

Cuenta Pública al 31 de diciembre de 2021

Hora: 01:20:54p. m.

Fecha: 23/02/2022

Código	Descripción del Bien	Valor en Libros
1244 111A0113 0031	1 VEHICULO NUEVO COLOR EXT .BLANCO RAM 2500 SLT CREW CAB 4X4 TRABAJO MOD. 2014 BY DODGE GL TRANSMISION AUTOMATICA DE 6 VELOCIDADES	478,900.00
1244 111A0113 0032	1 VEHICULO NUEVO COLOR EXT .BLANCO RAM 2500 SLT CREW CAB 4X4 TRABAJO MOD. 2014 BY DODGE GL TRANSMISION AUTOMATICA DE 6 VELOCIDADES	478,900.00
1244 111A0113 0033	1 VEHICULO NUEVO COLOR EXT .BLANCO RAM 2500 SLT CREW CAB 4X4 TRABAJO MOD. 2014 BY DODGE GL TRANSMISION AUTOMATICA DE 6 VELOCIDADES	478,900.00
1244 111A0113 0034	1 VEHICULO NUEVO COLOR EXT .BLANCO RAM 2500 SLT CREW CAB 4X4 TRABAJO MOD. 2014 BY DODGE GL TRANSMISION AUTOMATICA DE 6 VELOCIDADES	478,900.00
1244 111A0113 0035	1 VEHICULO NUEVO COLOR EXT .BLANCO RAM 2500 SLT CREW CAB 4X4 TRABAJO MOD. 2014 BY DODGE GL TRANSMISION AUTOMATICA DE 6 VELOCIDADES	478,900.00
1244 111A0113 0036	1 VEHICULO NUEVO COLOR EXT .BLANCO RAM 2500 SLT CREW CAB 4X4 TRABAJO MOD. 2014 BY DODGE GL TRANSMISION AUTOMATICA DE 6 VELOCIDADES	478,900.00
1244 111A0113 0037	1 VEHICULO NUEVO COLOR EXT .BLANCO RAM 2500 SLT CREW CAB 4X4 TRABAJO MOD. 2014 BY DODGE GL TRANSMISION AUTOMATICA DE 6 VELOCIDADES	478,900.00
1244 111A0113 0038	1 VEHICULO NUEVO COLOR EXT .BLANCO RAM 2500 SLT CREW CAB 4X4 TRABAJO MOD. 2014 BY DODGE GL TRANSMISION AUTOMATICA DE 6 VELOCIDADES	478,900.00
1244 111A0113 0039	1 VEHICULO NUEVO COLOR EXT .BLANCO RAM 2500 SLT CREW CAB 4X4 TRABAJO MOD. 2014 BY DODGE GL TRANSMISION AUTOMATICA DE 6 VELOCIDADES	478,900.00
1244 111A0113 0040	1 VEHICULO NUEVO COLOR EXT .BLANCO RAM 2500 SLT CREW CAB 4X4 TRABAJO MOD. 2014 BY DODGE GL TRANSMISION AUTOMATICA DE 6 VELOCIDADES	478,900.00
1244 111A0113 0041	1 VEHICULO NUEVO COLOR EXT .BLANCO RAM 2500 SLT CREW CAB 4X4 TRABAJO MOD. 2014 BY DODGE GL TRANSMISION AUTOMATICA DE 6 VELOCIDADES	478,900.00
1244 111A0113 0042	1 VEHICULO NUEVO COLOR EXT .BLANCO RAM 2500 SLT CREW CAB 4X4 TRABAJO MOD. 2014 BY DODGE GL TRANSMISION AUTOMATICA DE 6 VELOCIDADES	478,900.00
1244 111A0113 0043	1 VEHICULO NUEVO COLOR EXT .BLANCO RAM 2500 SLT CREW CAB 4X4 TRABAJO MOD. 2014 BY DODGE GL TRANSMISION AUTOMATICA DE 6 VELOCIDADES	478,900.00
1244 111A0113 0044	1 VEHICULO NUEVO COLOR EXT .BLANCO RAM 2500 SLT CREW CAB 4X4 TRABAJO MOD. 2014 BY DODGE GL TRANSMISION AUTOMATICA DE 6 VELOCIDADES	478,900.00
1244 111A0113 0045	1 VEHICULO NUEVO COLOR EXT .BLANCO RAM 2500 SLT CREW CAB 4X4 TRABAJO MOD. 2014 BY DODGE GL TRANSMISION AUTOMATICA DE 6 VELOCIDADES	478,900.00
1244 111A0113 0046	1 UNIDAD NVA. MARCA FORD TRANSIT MODELO 2013	473,984.00
1244 111A0113 0047	1 AMBULANCIA TIPO II EUROPA	838,216.00
1244 111A0113 0048	1 AMBULANCIA TIPO II EUROPA	838,216.00
1244 111A0113 0049	1 AMBULANCIA TIPO II EUROPA	838,216.00
1244 111A0113 0050	1 AMBULANCIA TIPO II EUROPA	838,216.00
1244 111A0113 0051	1 AMBULANCIA TIPO II EUROPA	838,216.00
1244 111A0113 0052	1 AMBULANCIA TIPO II EUROPA	838,216.00
1244 111A0113 0053	1 AMBULANCIA TIPO II EUROPA	838,216.00

INSTITUTO DE SALUD
SISTEMA CONTABLE 2021
RELACIÓN DE BIENES MUEBLES QUE COMPONEN SU PATRIMONIO

Página 85 de 100

Cuenta Pública al 31 de diciembre de 2021

Hora: 01:20:54p. m.

Fecha: 23/02/2022

Código	Descripción del Bien	Valor en Libros
1244 111A0113 0054	1 AMBULANCIA TIPO II EUROPA	838,216.00
1244 111A0113 0055	1 AMBULANCIA TIPO II EUROPA	838,216.00
1244 111A0113 0056	1 AMBULANCIA TIPO II EUROPA	838,216.00
1244 111A0197 0003	5-VW SEDAN MOD. 84-92	57,002.03
1244 111A0197 0004	1-VW COMBI MOD. 88	33,500.00
1244 111A0197 0005	1-CHEVROLET PICK-UP MOD. 87	10,450.00
1244 111A0197 0006	2-DODGE MOD. 98 Y 92	97,200.00
1244 111A0197 0007	NISSAN ICHIVAN MOD. 92	49,626.00
1244 111A0198 0001	5301- VEHICULOS Y EQUIPO TERRESTRE	2,309,850.00
1244 111A0198 0002	1 MOTOR DE LANCHA FUERA DE BORDA 15 HP	10,500.00
1244 111A0198 0003	1 MOTOR DE LANCHA FUERA DE BORDA 7 HP	5,400.00
1244 111A0198 0005	1 MICROBUS MCA. CHEVROLET	248,850.00
1244 111A0198 0006	2 CAMIONETAS DODGE RAM	320,000.00
1244 111A0198 0007	11 CAMIONETAS DODGE RAM 4000-138-7	1,594,000.00
1244 111A0199 0001	25 CAMIONETAS PICK-UP DOBLE TRACCION DODGE	6,440,000.00
1244 11583316 0002	1 NP300 DOBLE CABINA TM AA 2017 MCA. NISSAN	497,574.01
1244 11583319 0005	1 PIEZA, UNA CAMIONETA NUEVA, MARCA MITSUBISHI L200, DOBLE CABINA GASOLINA GLS 2WD, FACTURA No. A5825	345,500.00
1244 11583320 0002	1 AUTOMOVIL MARCA FORD FIGO MODELO 2020, COLOR BLANCO OXFORD, No. DE SERIE MAJFP1M19LA199844, FACTURA No. AM12013	249,175.24
1244 11583321 0002	1 CAMION CHASSIS-CABINA UNIDAD MOVIL, MEDELO 2022, COLOR BLANCO BRILLANTE, No. DE SERIE: 3C7WRAKT2NG174753, FACTURA No. 913	1,497,977.98
1244 11583321 0003	1 VEHICULO MARCA NISSAN, MODELO 2022, COLOR BLANCO, No. DE SERIE: 3N1CN7AE7NK398036, FACTURA No. FVA24996	241,900.00
1244 11584A20 0002	1 VEHICULO MARCA NISSAN MODELO 2020 NP300 DOBLE CABINA, COLOR BLANCO. 4 PUERTAS, SERIE: 3N6AD33AOLK880741, FACTURA No. 360	435,000.00
1244 11584A20 0003	1 VEHICULO MARCA NISSAN MODELO 2020 NP300 DOBLE CABINA, COLOR BLANCO. 4 PUERTAS, SERIE: 3N6AD33A2LK876920, FACTURA No. 366	435,000.00
1244 11584A20 0004	1 VEHICULO MARCA NISSAN MODELO 2020 NP300 DOBLE CABINA, COLOR BLANCO. 4 PUERTAS, SERIE: 3N6AD33A3LK881043, FACTURA No. 367	435,000.00
1244 11584A20 0005	1 VEHICULO MARCA NISSAN MODELO 2020 NP300 DOBLE CABINA, COLOR BLANCO. 4 PUERTAS, SERIE: 3N6AD33A4LK879494, FACTURA No. 368	435,000.00
1244 11584A20 0006	1 VEHICULO MARCA NISSAN MODELO 2020 NP300 DOBLE CABINA, COLOR BLANCO. 4 PUERTAS, SERIE: 3N6AD33A5LK884624, FACTURA No. 369	435,000.00
1244 11584A20 0007	1 VEHICULO MARCA NISSAN MODELO 2020 NP300 DOBLE CABINA, COLOR BLANCO. 4 PUERTAS, SERIE: 3N6AD33A6LK885135, FACTURA No. 370	435,000.00
1244 11584A20 0008	1 VEHICULO MARCA NISSAN MODELO 2020 NP300 DOBLE CABINA, COLOR BLANCO. 4 PUERTAS, SERIE: 3N6AD33A8LK874928, FACTURA No. 371	435,000.00
1244 11584A20 0009	1 VEHICULO MARCA NISSAN MODELO 2020 NP300 DOBLE CABINA, COLOR BLANCO. 4 PUERTAS, SERIE: 3N6AD33A8LK881068, FACTURA No. 372	435,000.00
1244 11584A20 0010	1 VEHICULO MARCA NISSAN MODELO 2020 NP300 DOBLE CABINA, COLOR BLANCO. 4 PUERTAS, SERIE: 3N6AD33A9LK881046, FACTURA No. 373	435,000.00
1244 11584A20 0011	1 VEHICULO MARCA NISSAN MODELO 2020 NP300 DOBLE CABINA, COLOR BLANCO. 4 PUERTAS, SERIE: 3N6AD33AXLK873280, FACTURA No. 374	435,000.00
1244 11593116 0002	1 CAMIONETA MCA. FORD RANGER XL DOBLE CABINA MOD. 2017	461,599.99
1244 11593116 0003	11 CAMIONETA MARCA FORD RANGER XL DOBLE CABINA MOD. 2017	5,077,599.94
1244 11593117 0002	1 UNIDAD FORD LOBO MODELO 2018 LARIAT 4X4	803,500.00

INSTITUTO DE SALUD
SISTEMA CONTABLE 2021
RELACIÓN DE BIENES MUEBLES QUE COMPONEN SU PATRIMONIO

Página 86 de 100

Cuenta Pública al 31 de diciembre de 2021

Hora: 01:20:54p. m.

Fecha: 23/02/2022

Código	Descripción del Bien	Valor en Libros
1244 11593117 0003	1 UNIDAD FORD F-150 XL CREW CAB MODELO 2018, VERSION XL GASOLINA	546,900.00
1244 11593117 0004	1 UNIDAD FIGO SEDAN MODELO 2017, VERSION IMPULSE	195,500.00
1244 11593217 0002	05 CAMIONETA MARCA FORD RANGER A/C MOD.2017 VERSION XL GASOLINA TRANSMISION MANUAL MOTOR 2.5	1,859,990.00
1244 13009Y21 0002	1 AMBULANCIA DE TRASLADO MARCA FORD, SERIE 1FTBR1C86LKA03001, MODELO 2020 FACTURA No. 70	1,458,261.52
1244 13009Y21 0003	1 AMBULANCIA DE TRASLADO MARCA FORD, SERIE 1FTBR1C88LKA03002, MODELO 2020 FACTURA No. 71	1,458,261.52
1244 13009Y21 0004	1 AMBULANCIA DE TRASLADO MARCA FORD, SERIE 1FTBR1C89LKA11979, MODELO 2020 FACTURA No. 72	1,458,261.52
1244 13009Y21 0005	1 AMBULANCIA DE TRASLADO MARCA FORD, SERIE 1FTBR1C81LKA12026, MODELO 2020 FACTURA No. 73	1,458,261.52
1244 13009Y21 0006	1 AMBULANCIA DE TRASLADO MARCA FORD, SERIE 1FTBR1C8XLKA12106, MODELO 2020 FACTURA No. 74	1,458,261.52
1244 13009Y21 0007	1 AMBULANCIA DE TRASLADO MARCA FORD, SERIE 1FTBR1C82LKA12147, MODELO 2020 FACTURA No. 75	1,458,261.52
1244 13009Y21 0008	1 AMBULANCIA DE TRASLADO MARCA FORD, SERIE 1FTBR1C88LKA12220, MODELO 2020 FACTURA No. 76	1,458,261.52
1244 13009Y21 0009	1 AMBULANCIA DE TRASLADO MARCA FORD, SERIE 1FTBR1C88LKA02934, MODELO 2020 FACTURA No. 77	1,458,261.52
1244 13009Y21 0010	1 AMBULANCIA DE TRASLADO MARCA FORD, SERIE 1FTBR1C83LKA02940, MODELO 2020 FACTURA No. 78	1,458,261.52
1244 13009Y21 0011	1 AMBULANCIA DE TRASLADO MARCA FORD, SERIE 1FTBR1C80LKA12101, MODELO 2020 FACTURA No. 79	1,458,261.52
1244 13009Y21 0012	1 AMBULANCIA DE TRASLADO MARCA FORD, SERIE 1FTBR1C88LKA12105, MODELO 2020 FACTURA No. 80	1,458,261.52
1244 13009Y21 0013	1 AMBULANCIA DE TRASLADO MARCA FORD, SERIE 1FTBR1C86LKA12118, MODELO 2020 FACTURA No. 81	1,458,261.52
1244 13009Y21 0014	1 AMBULANCIA DE TRASLADO MARCA FORD, SERIE 1FTBR1C85LKA12143, MODELO 2020 FACTURA No. 82	1,458,261.52
1244 13009Y21 0015	1 AMBULANCIA DE TRASLADO MARCA FORD, SERIE 1FTBR1C85LKA12241, MODELO 2020 FACTURA No. 83	1,458,261.52
1244 13009Y21 0016	1 AMBULANCIA DE TRASLADO MARCA FORD, SERIE 1FTBR1C82LKA12245, MODELO 2020 FACTURA No. 84	1,458,261.52
1244 13009Y21 0017	1 AMBULANCIA DE TRASLADO MARCA FORD, SERIE 1FTBR1C86LKA12247, MODELO 2020 FACTURA No. 85	1,458,261.52
1244 13009Y21 0018	1 AMBULANCIA DE TRASLADO MARCA FORD, SERIE 1FTBR1C8XLKA11943, MODELO 2020 FACTURA No. 86	1,458,261.52
1244 13009Y21 0019	1 AMBULANCIA DE TRASLADO MARCA FORD, SERIE 1FTBR1C80LKA11868, MODELO 2020 FACTURA No. 87	1,458,261.52
1244 13009Y21 0020	1 AMBULANCIA DE TRASLADO MARCA FORD, SERIE 1FTBR1C89LKA11870, MODELO 2020 FACTURA No. 88	1,458,261.52
1244 13009Y21 0021	1 AMBULANCIA DE TRASLADO MARCA FORD, SERIE 1FTBR1C80LKA11885, MODELO 2020 FACTURA No. 89	1,458,261.52
1244 13009Y21 0022	1 AMBULANCIA DE TRASLADO MARCA FORD, SERIE 1FTBR1C89LKA11934, MODELO 2020 FACTURA No. 91	2,001,000.00
1244 13009Y21 0023	1 AMBULANCIA DE TRASLADO MARCA FORD, SERIE 1FTBR1C88LKA11908, MODELO 2020 FACTURA No. 92	2,001,000.00
1244 13009Y21 0024	1 AMBULANCIA DE TRASLADO TIPO MB SPRINTER MARCA MERCEDES BENZ, SERIE W1Y3ABFZ3LP202415, MODELO 2020 FACTURA No. C1136	1,997,541.94
1244 13009Y21 0025	1 AMBULANCIA DE TRASLADO TIPO MB SPRINTER MARCA MERCEDES BENZ, SERIE W1Y3ABFZ6LP204207, MODELO 2020 FACTURA No. C1137	1,997,541.94
1244 13009Y21 0026	1 AMBULANCIA DE TRASLADO TIPO MB SPRINTER MARCA MERCEDES BENZ, SERIE W1Y3ABFZ5LP203601, MODELO 2020 FACTURA No. C1138	1,459,867.01

INSTITUTO DE SALUD
SISTEMA CONTABLE 2021
RELACIÓN DE BIENES MUEBLES QUE COMPONEN SU PATRIMONIO

Página 87 de 100

Cuenta Pública al 31 de diciembre de 2021

Hora: 01:20:54p. m.

Fecha: 23/02/2022

Código	Descripción del Bien	Valor en Libros
1244 13009Y21 0027	1 AMBULANCIA DE TRASLADO TIPO MB SPRINTER MARCA MERCEDES BENZ, SERIE W1Y3ABFZ3LP203600, MODELO 2020 FACTURA No. C1139	1,459,867.01
1244 13009Y21 0028	1 AMBULANCIA DE TRASLADO TIPO MB SPRINTER MARCA MERCEDES BENZ, SERIE W1Y3ABFZ2LP202941, MODELO 2020 FACTURA No. C1140	1,459,867.01
1244 13009Y21 0029	1 AMBULANCIA DE TRASLADO TIPO MB SPRINTER MARCA MERCEDES BENZ, SERIE W1Y3ABFZ3LP192775, MODELO 2020 FACTURA No. C1141	1,459,867.01
1244 13009Y21 0030	1 AMBULANCIA DE TRASLADO TIPO MB SPRINTER MARCA MERCEDES BENZ, SERIE W1Y3ABFZ5LP192776, MODELO 2020 FACTURA No. C1142	1,459,867.01
1244 13009Y21 0031	1 AMBULANCIA DE TRASLADO TIPO MB SPRINTER MARCA MERCEDES BENZ, SERIE W1Y3ABFZ4LP193613, MODELO 2020 FACTURA No. C1143	1,459,867.01
1244 13009Y21 0032	1 AMBULANCIA DE TRASLADO TIPO MB SPRINTER MARCA MERCEDES BENZ, SERIE W1Y3ABFZ6LP193614, MODELO 2020 FACTURA No. C1144	1,459,867.01
1244 13009Y21 0033	1 AMBULANCIA DE TRASLADO TIPO MB SPRINTER MARCA MERCEDES BENZ, SERIE W1Y3ABFZ8LP193615, MODELO 2020 FACTURA No. C1145	1,459,867.01
1244 13009Y21 0034	1 AMBULANCIA DE TRASLADO TIPO MB SPRINTER MARCA MERCEDES BENZ, SERIE W1Y3ABFZXLP193616, MODELO 2020 FACTURA No. C1146	1,459,867.01
1244 13009Y21 0035	1 AMBULANCIA DE TRASLADO TIPO MB SPRINTER MARCA MERCEDES BENZ, SERIE W1Y3ABFZ1LP193617, MODELO 2020 FACTURA No. C1147	1,459,867.01
1244 13009Y21 0036	1 AMBULANCIA DE TRASLADO TIPO MB SPRINTER MARCA MERCEDES BENZ, SERIE W1Y3ABFZ1LP191527, MODELO 2020 FACTURA No. C1148	1,459,867.01
1244 13009Y21 0037	1 AMBULANCIA DE TRASLADO TIPO MB SPRINTER MARCA MERCEDES BENZ, SERIE W1Y3ABFZ1LP191528, MODELO 2020 FACTURA No. C1149	1,459,867.01
1244 13009Y21 0038	1 AMBULANCIA DE TRASLADO TIPO MB SPRINTER MARCA MERCEDES BENZ, SERIE WD3YE4A93KP093822, MODELO 2020 FACTURA No. C1150	1,459,867.01
1244 13009Y21 0039	1 AMBULANCIA DE TRASLADO TIPO MB SPRINTER MARCA MERCEDES BENZ, SERIE WD3YE4A95KP093823, MODELO 2020 FACTURA No. C1151	1,459,867.01
1244 13009Y21 0040	1 AMBULANCIA DE TRASLADO TIPO MB SPRINTER MARCA MERCEDES BENZ, SERIE WD3YE4A90LP158904, MODELO 2020 FACTURA No. C1152	1,459,867.01
1244 13009Y21 0041	1 AMBULANCIA DE TRASLADO TIPO MB SPRINTER MARCA MERCEDES BENZ, SERIE WD3YE4A92LP158905, MODELO 2020 FACTURA No. C1153	1,459,867.01
1244 13009Y21 0042	1 AMBULANCIA DE TRASLADO TIPO MB SPRINTER MARCA MERCEDES BENZ, SERIE W1Y3ABFZ7LP193184, MODELO 2020 FACTURA No. C1154	1,459,867.01
1244 13009Y21 0043	1 AMBULANCIA DE TRASLADO TIPO MB SPRINTER MARCA MERCEDES BENZ, SERIE WD3YE4A90KP095771, MODELO 2020 FACTURA No. C1155	1,459,867.01
1244 13009Y21 0044	1 AMBULANCIA DE TRASLADO TIPO MB SPRINTER MARCA MERCEDES BENZ, SERIE WD3YE4A93KP090063, MODELO 2020 FACTURA No. C1156	1,459,867.01
1244 13009Y21 0045	1 AMBULANCIA DE TRASLADO TIPO MB SPRINTER MARCA MERCEDES BENZ, SERIE WD3YE4A97KP155773, MODELO 2020 FACTURA No. C1157	1,459,867.01
1244 131A0103 0001	1 VOLKSWAGEN COMBI MOD. 1993	57,440.00
1244 131A0116 0003	CAMIONETA MARCA FORD ESCAPE MODELO 2016 COLOR BLANCO (REPSS)	330,900.00
1244 13581718 0002	03.- RAM 1500 CREW MODELO 2019 COLOR BLANCO (REPSS)	1,624,292.00
1244 13593216 0003	1 UNIDAD NUEVA CHEVROLET SONIC-A MODELO 2017 SERIE 3G1J85CC9HS517133 (REPSS)	185,540.00
1244 13593216 0004	06 UNIDAD IMPORTADA CHEVROLET SIV 2500 MODELO 2017 FUM 10848-10896-10897-10898-10899-10900 (REPSS)	2,751,648.00
1244 13593216 0005	10 UNIDAD CHEVROLET SONIC A MODELO 2017 FUM 10902-10903-10904-10905-10906-10907-10908-10909-10910 (REPSS)	1,669,860.00
1244 13593217 0002	05 CAMIONETA MARCA FORD RANGER A/C MOD.2017 VERSION XL GASOLINA TRANSMISION MANUAL MOTOR 2.5 (REPSS)	2,563,500.00
1244 13593217 0003	01.- UNIDAD CHEVROLET EN COLOR BLANCO S10 TIPO PICK UP CABINA REGULAR MODELO 2017 MOTOR ECOTEC 2.5 L DE 4 CILINDROS (REPSS)	348,800.00
1244 13593218 0002	01 VEHÍCULOS 2019 SERIE 3C6SRADG3KG501689 VERSIÓN RAM 1500 CREW CAB SLT V6 8ATX 4X2 (REPSS)	541,430.00

INSTITUTO DE SALUD
SISTEMA CONTABLE 2021
RELACIÓN DE BIENES MUEBLES QUE COMPONEN SU PATRIMONIO

Página 88 de 100

Cuenta Pública al 31 de diciembre de 2021

Hora: 01:20:54p. m.

Fecha: 23/02/2022

Código	Descripción del Bien	Valor en Libros
1244 13593218 0003	01 VEHÍCULOS 2019 SERIE 3C6SRADG5KG504853 VERSIÓN RAM 1500 CREW CAB SLT V6 8ATX 4X2 (REPPS)	541,430.00
1244 17000118 0002	1 AMBULANCIA, MARCA RAM MODELO 2018, SERIE 3C6TRVCG1GE151406	1,501,787.28
1244 17000118 0003	1 AMBULANCIA, MARCA RAM MODELO 2018, SERIE 3C6TRVCG8JE146334	525,000.00
1244 17000118 0004	1 AMBULANCIA, MARCA RAM MODELO 2018, SERIE 3C6TRVCG1GE146333	525,000.00
1244 17000121 0002	1 VEH. MARCA NISSAN MOD. 2020 NP-300 DOBLE CABINA. SERIE 3N6AD33A2LK851847	271,224.97
1244 17000121 0003	1 VEH. MARCA NISSAN MOD. 2020 NP-300 DOBLE CABINA, SERIE 3N6AD33A2LK851905	271,224.97
1244 17000121 0004	1 VEH. MARCA NISSAN MOD. 2020 NP-300 DOBLE CABINA, SERIE 3N6AD33A2LK851908	271,224.97
1244 17000121 0005	1 VEH. MARCA NISSAN MOD. 2020 NP-300 DOBLE CABINA, SERIE 3N6AD33A3LK854246	271,224.97
1244 17000121 0006	1 VEH. MARCA NISSAN MOD. 2020 NP-300 DOBLE CABINA, SERIE 3N6AD33A1LK856030	271,224.97
1244 17000121 0007	1 VEH. MARCA NISSAN MOD. 2020 NP-300 DOBLE CABINA, SERIE 3N6AD33A4LK856491	271,224.97
1244 17000121 0008	1 VEH. MARCA NISSAN MOD. 2020 NP-300 DOBLE CABINA, SERIE 3N6AD33A2LK856649	271,224.97
1244 17000121 0009	1 VEH. MARCA NISSAN MOD. 2020 NP-300 DOBLE CABINA, SERIE 3N6AD33A1LK856724	271,224.97
1244 17000121 0010	1 VEH. MARCA NISSAN MOD. 2020 NP-300 DOBLE CABINA, SERIE 3N6AD33A7LK856789	271,224.97
1244 17000121 0011	1 VEH. MARCA NISSAN MOD. 2020 NP-300 DOBLE CABINA, SERIE 3N6AD33A3LK849998	271,224.97
1244 17000121 0012	1 VEH. NISSAN MOD.2020 NP-300 DOBLECABINA N°SERIE. 3N6AD33A7LK850930	291,666.66
1244 17000121 0013	1 VEH. NISSAN MOD.2020 NP-300 DOBLECABINA N°SERIE. 3N6AD33A5LK851896	304,149.99
1244 17000121 0014	1 VEH. NISSAN MOD.2020 NP-300 DOBLECABINA N°SERIE. 3N6AD33A2LK851967	304,149.99
1244 17000121 0015	1 VEH. NISSAN MOD.2020 NP-300 DOBLECABINA N°SERIE. 3N6AD33A3LK855364	304,149.99
1244 17000121 0016	1 VEH. NISSAN MOD.2020 NP-300 DOBLECABINA N°SERIE. 3N6AD33A7LK855738	291,666.66
1244 17000121 0017	1 VEH. NISSAN MOD.2020 NP-300 DOBLECABINA N°SERIE. 3N6AD33A1LK855749	304,852.08
1244 17000121 0018	1 VEH. NISSAN MOD.2020 NP-300 DOBLECABINA N°SERIE. 3N6AD33A6LK856847	304,149.99
1244 17000121 0019	1 VEH. NISSAN MOD.2020 NP-300 DOBLECABINA N°SERIE. 3N6AD33A4LK857558	291,666.66
1244 17000121 0020	1 VEH. NISSAN MOD.2020 NP-300 DOBLECABINA N°SERIE. 3N6AD33AXLK857628	291,666.66
1244 17000121 0021	1 VEH. NISSAN MOD.2020 NP-300 DOBLECABINA N°SERIE. 3N6AD33A2LK858174	291,666.66
1244 17000121 0022	1 VEH. NISSAN MOD.2020 NP-300 DOBLECABINA N°SERIE. 3N6AD33A0LK858271	291,666.66
1244 17000121 0023	1 VEH. NISSAN MOD.2020 NP-300 DOBLECABINA N°SERIE. 3N6AD33A7LK858168	304,149.99
1244 17000121 0024	1 VEH. NISSAN MOD.2020 NP-300 DOBLECABINA N°SERIE. 3N6AD33A2LK864833	304,149.99
1244 17000121 0025	1 AMBULANCIA DE TRASLADO MARCA RAM PROMASTER 2500 MODELO 2020 SERIE 3C6TRVCG9LE115224 FACT. F7538	1,024,048.00

INSTITUTO DE SALUD
SISTEMA CONTABLE 2021
RELACIÓN DE BIENES MUEBLES QUE COMPONEN SU PATRIMONIO

Página 89 de 100

Cuenta Pública al 31 de diciembre de 2021

Hora: 01:20:54p. m.

Fecha: 23/02/2022

Código	Descripción del Bien	Valor en Libros
1244 17000121 0026	1 AMBULANCIA DE TRASLADO MARCA RAM PROMASTER 2500 MODELO 2020 SERIE 3C6TRVCG0LE120313 FACT. F7539	1,024,048.00
1244 17000121 0027	1 AMBULANCIA DE TRASLADO MARCA RAM PROMASTER 2500 MODELO 2020 SERIE 3C6TRVCG1LE115220 FACT. F7540	1,024,048.00
1244 17000121 0028	1 AMBULANCIA DE TRASLADO MARCA RAM PROMASTER 2500 MODELO 2020 SERIE 3C6TRVCGXLE115216 FACT. F7541	1,024,048.00
1244 17000121 0029	1 AMBULANCIA DE TRASLADO MARCA RAM PROMASTER 2500 MODELO 2020 SERIE 3C6TRVCG0LE115225 FACT. F7542	1,024,048.00
1244 17000121 0030	1 AMBULANCIA DE TRASLADO MARCA RAM PROMASTER 2500 MODELO 2019 SERIE 3C6TRVCG5KE542799 FACT. F6186	1,116,848.00
1244 91583115 0002	06-BICICLETA DE MONTAÑA SR.SUNTUOR.	84,042.00
1244 91583115 0003	01-BICICLETA SUNTUOR	11,501.99
1246	Maquinaria, Otros Equipos y Herramientas	62,519,741.82
1246 111A0100 0002	EXTINGUIDORES DE GAS HALON 1211 CILINDRO	21,192.20
1246 111A0100 0003	MOTO MOCHILA ASPERSOR MODELO I-80-PSA	6,578.65
1246 111A0100 0004	MONTA CARGAS HIDROALICAS HOMBRE A PIE(OPERACION CON BATERIAS MODELO STRADDESTACKER)	118,791.09
1246 111A0100 0005	S/C TALADRO NEUMATICO COMPLETO Y CERRADO	206,310.00
1246 111A0102 0001	10 ASPERSORAS MOTO MOCHILA MOD. 423	70,000.00
1246 111A0102 0002	1 MAQUINA ASPERSORA PESADA SWISSMEX820.001 ULU	700,000.00
1246 111A0102 0003	PLANTA PORTATIL MCA STS 10000 AP	2,580,600.00
1246 111A0102 0004	2 TORRES DE 24 MTS. MCA. ATAR	23,460.00
1246 111A0102 0005	4 BANCOS DE 4 BATERIAS DE 12 VOLTS MARCA:EXIDE	14,747.60
1246 111A0102 0006	9 TORRES DE 24 METROS DE ALTURA DE 29 CM. MARCA.ATAR MODELO:AT-29/24	105,570.00
1246 111A0103 0015	1 PLANTA DIESEL ELECTRICA MOD. GP50 MCA. STANDFOROWER	178,572.45
1246 111A0103 0042	1 MINI SPLIT CARRIER 60,000 BTU.	25,000.00
1246 111A0103 0043	1 CIZALLA MARCA IDEAL MODELO 1058 CAPACIDAD DE CORTE DE HOJAS 40 (70G/M2)	10,123.21
1246 111A0103 0044	2 AIRES ACONDICIONADOS MINISPLIT MCA CARRIER MOD EVAP FKGD243C	20,044.50
1246 111A0103 0045	1 EA. DE AIRE ACONDICIONADO TIPO MINISPLIT MCA. CARRIER MOD EVA TNL 2050 CC	25,067.46
1246 111A0103 0046	2 BANCOS DE BATERIAS DE 12 V-90 M AMP/HRS MCA. EXIDE MOD. PV-27DC	31,062.27
1246 111A0103 0047	2 ANTENAS UNIDIRECCIONALES TIPO TACO DE BILLAR	20,120.40
1246 111A0103 0048	45 EQ. TRANSMISOR-RECEPTOR MCA KENWOOD SERIE MOVIL BASE MODELO RS20 A MOD TK-780	786,439.58
1246 111A0103 0050	32 ANTENAS OMNIDIRECCIONALES P /BASE DE 6DB DE GAN MOD. AT6E	77,280.00
1246 111A0103 0051	10 ANTENAS YAGI PARA VHF DIRECCIONALES P/BASE DE 9 DB. DE GAN MOD. AT-YSE	24,150.00
1246 111A0103 0052	8 TORRES DE 21 MT DE ALTURA DE 29 CM DE CARA MCA. ATAR MOD AT-29/21	92,000.00
1246 111A0103 0053	2 EQ. TRANSMISOR RECEPTOR MCA. KENWOOD SERIE PORTATIL VHF DE 1 A 250 CAN MOD TK-	21,689.00
1246 111A0104 0015	1 CAMARAS FRIAS DE11X2X2.50 MTS., PRECAMARA DE 2X5 MTS. 2 UNIDADES CONDENSADORAS DE 5 Y 1 HP,	426,908.75
1246 111A0104 0024	1 EQUIPO LONDON 18-20 GENERADOR ULTRA BAJO VOLUMEN	110,000.00
1246 111A0104 0025	40 LONDON FOG MODEL 18-20	4,400,000.00
1246 111A0104 0035	17 RADIOS PORTATILES DE 16 CANALES MOD. ICF14 MCA. ICOM	41,645.41

INSTITUTO DE SALUD
SISTEMA CONTABLE 2021
RELACIÓN DE BIENES MUEBLES QUE COMPONEN SU PATRIMONIO

Página 90 de 100

Cuenta Pública al 31 de diciembre de 2021

Hora: 01:20:54p. m.

Fecha: 23/02/2022

Código	Descripción del Bien	Valor en Libros
1246 111A0104 0036	1 RADIO MOVIL DE 8 CANALES MOD. ICF 121S MCA ICOM	3,606.17
1246 111A0104 0037	2 AIRE ACONDICIONADO TIPO VENTANA CONTROL MANUAL, 32000 BTUS 220/1/60	19,320.32
1246 111A0104 0038	5 CAMARAS FRIAS DE 3X3X2.50 MTS., PRECAMARA DE 2X3 MTS. 2 UNIDADES CONDENSADORAS DE 1 HP, COMPRESOR	1,273,089.68
1246 111A0105 0068	4 PIZARRON INTERACTIVO, MODELO TS-800, MCA. POLYVISION	100,000.00
1246 111A0105 0137	1 LAVADORA MARCA SAMSUNG MOD. WA-11K2QM DE 10.20KG.	13,417.05
1246 111A0105 0139	74 MOTOMOCHILA MCA CIFARELLI M L-80-A C/ADITAMENTO	556,776.00
1246 111A0105 0140	1 COMPRESOR DE 1/2 HP MCA. EVANS	3,450.00
1246 111A0105 0141	1 MOLINO PARA CARNES GABINETE Y CHAROLA EN ACERO INOXIDABLE MCA. TORREY	15,289.25
1246 111A0105 0143	1 REBANADORA PARA CARNES MCA. TORREY	23,769.35
1246 111A0105 0144	1 ESTACION SOLDADURA CAUTIN C/INTERRUPTOR P/SELECCIONAR 20 Y 40 WATS, MCA. STERE, MOD. CAU-300	2,300.00
1246 111A0105 0146	1 PROCESADOR DE VEGETALES, CAP. DE PROCES. HASTA 40KG. MOTOR DE 1/2 H.P. MCA. TOR REY, MOD. PV-90.	32,395.50
1246 111A0105 0148	1 EQUIPO DE AIRE ACONDICIONADO TIPO MINI/SPLIT MARCA:CLASICC DE 24000 BTU/HR MODELO:MWCC	19,046.00
1246 111A0105 0149	1 EQUIPO DE AIRE ACONDICIONADO TIPO MINI/SPLIT MARCA:CLASICC DE MODELO:MWCC-36 SERIE N36050407	14,520.75
1246 111A0105 0152	1 EQUIPO DE AIRE ACONDICIONADO, TIPO MINI/SPLIT MARCA CLASICC DE 48,000 BTU/HR A 220-1-60	22,359.25
1246 111A0105 0153	1 EQUIPO DE AIRE ACONDICIONADO TIPO VENTANA, MCA. YORK DE 12,000 BTU/HR MODELO Y7USC12-6R SERIE HS192380229 CON CONTROL REMOTO	3,977.85
1246 111A0105 0154	1 EQUIPO DE AIRE ACONDICIONADO TIPO MINI/SPLIT , MCA. CLASSIC DE 48,000 BTU/HR MODELO EUCC-48 SERIE N48504012,	18,207.11
1246 111A0105 0155	1 EQUIPO DE AIRE ACONDICIONADO, TIPO MINI/SPLIT MARCA CLASICC DE 48,000 BTU/HR PISO-TECHO A 220-1-60 MOD.: EUCC-48 SERIE: N480504004	17,128.04
1246 111A0105 0156	2 EQUIPO DE AIRE ACONDICIONADO TIPO VENTANA, 24,000 BTU/HR CON NUMERO DE SERIE:1904N0643, 1904N06133	13,800.00
1246 111A0105 0157	1 EQUIPO DE AIRE ACONDICIONADO TIPO MINI/SPLIT, MARACA CLASICC DE 36,000 BTU/HR EVAPORADORA MOD.EUCC36 SERIE N360505072 ,.	14,491.08
1246 111A0105 0158	1 EQUIPO DE AIRE ACONDICIONADO TIPO MINI/SPLIT, MARACA CLASICC DE 36,000 BTU/HR EVAPORADORA MOD.EUCC36 SERIE N360505072 ,.	19,386.36
1246 111A0105 0159	1 EQUIPO DE AIRE ACONDICIONADO TIPO MINI/SPLIT, MARACA CLASICC DE 60,000 BTU/HR MOD.EUC60 SERIE N600404028 ,SERIE GSA04400303 .	93,265.00
1246 111A0106 0155	1 MEZCLADORA (BATIDORA) DE TRABAJO RUDO MARCA KITCHEN-AID	11,316.00
1246 111A0106 0157	2 EQUIPO DE OXICORTE Y SOLDADURA PARA TRABAJO PESADO.	10,430.50
1246 111A0106 0158	2 SOLDADORA DE 300 AMPRS. MARCA PREMIER	6,210.00
1246 111A0106 0159	1 JUEGO MAESTRO INDUSTRIAL DE 453 PZAS. CON GABINETE MARCA URREA	57,190.65
1246 111A0106 0161	1 AMOLADORA ANGULAR DE 9" POTENCIA 2100 WTS. MARCA BOSCH	2,449.50
1246 111A0106 0163	3 ESMERIL DE BANCO PARA USO PROFESIONAL DE 8" MARCA KNOVA	7,362.30
1246 111A0106 0165	3 MILTIMETRO DIGITAL PROFESIONAL MARCA TULMEX	5,461.35
1246 111A0106 0166	1 SIERRA CALADORA PENDULAR DE 75 MM PAR AUSO PROFESIONAL MARCA BOSCH	1,863.00
1246 111A0106 0167	1 EQUIPO DE OXICORTE Y SOLDADURA PARA TRABAJO PESADO.	4,600.00
1246 111A0106 0168	1 COMPRESOR HORIZONTAL PARA 80 LBS CON TANQUE DE 48 LTS Y MOTOR DE 1/2 HP MARCA PREMIER	3,636.88

INSTITUTO DE SALUD
SISTEMA CONTABLE 2021
RELACIÓN DE BIENES MUEBLES QUE COMPONEN SU PATRIMONIO

Página 91 de 100

Cuenta Pública al 31 de diciembre de 2021

Hora: 01:20:54p. m.

Fecha: 23/02/2022

Código	Descripción del Bien	Valor en Libros
1246 111A0106 0169	1 SIERRA INGLETE DE 10" POTENCIA DE ENTRADA 1650 WTS MARCA MAKITA	6,370.99
1246 111A0106 0170	2 ESMERIL DE BANCO DE 8" 3/4 HP MARCA SURTEK	4,462.00
1246 111A0106 0172	2 TORQUIMETRO DE 1/2 0-250 LBS. MARCA URREA	12,293.50
1246 111A0106 0173	2 COMPRESORA DE AIRE MONOFASICO CORRIENTE ALTERNA 2 HP 108 LTS. MARCA EVANS	19,423.50
1246 111A0106 0174	2 TORNILLO DE BANCO MODELO 6 FABRICADO EN HIERRO DE ALTA RESISTENCIA MARCA TORILLO HIJOS	3,875.50
1246 111A0106 0175	1 JUEGO DE 10 PZAS. DE TARRAJA PARA TUBO NPT DE 1/2 A 2" MARCA URREA	7,917.75
1246 111A0106 0176	2 HIDROLAVADORA DE 2 HP MONOFASICA ML-1-20-C MARCA ITSA	44,263.50
1246 111A0106 0177	1 TALADRO DE BANCO DE 3/4 HP (560W) BROQ. DE 5/8" 16MM MARCA SURTEK	4,766.76
1246 111A0106 0178	1 PLANTA PARA SOLDAR DE CORRIENTE ALTERNA (CA) CORRIENTE CONSTANTE PORTATIL MARCA INFRA	9,711.75
1246 111A0106 0179	2 EQUIPO PARA SOLDADURA AUTOGENO MARCA INFRA	10,350.00
1246 111A0106 0180	1 AIRE ACOND. MINISPLIT MCA. RHEEN POLARIS 220/1/60 S- C2G-463168	10,573.44
1246 111A0106 0181	1 AIRE ACOND. MINISPLIT MCA. RHEEN POLARIS 220/1/60 SERIE CIW5518025	10,573.41
1246 111A0106 0182	1 AIRE ACOND. MINISPLIT MCA. CLASIC 220/1/60 SERIE GSA051000317	19,825.65
1246 111A0106 0183	1 AIRE ACOND. MINI SPLIT MCA CLASSIC SERIE GSA051001050	19,386.36
1246 111A0106 0184	1 AIRE ACOND. MINI SPLIT 36,00BTU MOD. HIWOLL S-602KAYR00562	13,319.30
1246 111A0106 0186	1 AIRE ACOND. MINISPLYT 36000BTU SERIEN360505070	13,349.99
1246 111A0106 0187	1 AIRE ACOND. MINYSPLYT 24000BTU SERIE C2G5463126 MCA RHEEN	10,390.80
1246 111A0106 0188	AIRE ACONDICIONADO MINISPLIT 24000BTU MCA RHEEN SERIE CIW5517968	11,540.80
1246 111A0106 0189	1 AIRE ACONDICIONADO MCA. CARRIER MINISPLIT SERIE0406B12929	40,066.82
1246 111A0106 0190	1 AIRE ACONDICIONADO	11,540.80
1246 111A0106 0191	1 BANDA TRANSPORTADORA FABRICADA EN ACERO INOXIDABLE, AYSY-304 MOD. TRBSC-31-1 MARCA POLINOX	114,712.50
1246 111A0106 0192	1 SOLDADORA DE 300 AMPRS. MARCA PREMIER	3,105.00
1246 111A0106 0193	7 TORNILLO DE BANCO PARA USOS PROFESIONAL DE 8" MARCA KNOVA	17,595.00
1246 111A0106 0194	2 CORTADORA DE METALES DE 14" POTENCIA DE 1650 WTS. MARCA BOSCH	5,014.00
1246 111A0106 0195	2 AMOLADORA ANGULAR DE 9" POTENCIA 2100 WTS. MARCA BOSCH	4,163.00
1246 111A0107 0090	1 BANDA TRANSPORTADORA DE 2.7M PARA CHAROLA TIPO MOVIL MARCA PARA ELABORACION	114,425.00
1246 111A0107 0091	2 ESMERIL DE BANCO CON MOTOR ELECTRICO PARA TRABAJO PESADO MARCA PARAMO	19,435.00
1246 111A0107 0092	1 EQUIPO DE AIREACONDICIONADO TIPO MINI SPLIT MCA. CLASSIC	12,558.00
1246 111A0107 0093	1 EQUIPO MINI SPLIT MARCA LG MODELO S121CG	6,970.15
1246 111A0107 0094	1 EQUIPO MINI SPLIT MARCA LG MODELO S182CG	8,970.00
1246 111A0107 0095	1 EQUIPO MINI SPLIT MARCA LG MODELO S242CF	10,867.50
1246 111A0107 0096	2 GENERADORES DE ENERGIA ELECTRICA	19,598.00
1246 111A0107 0097	1 AIRE ACONDICIONADO DE TIPO MINISPLIT DE 24000 BTU A 220 V.	109,250.00
1246 111A0107 0098	1 AIRE ACONDICIONADO DE TIPO MINISPLIT DE 24000 BTU A 220 V.	109,250.00
1246 111A0107 0099	1 EQUIPO MINI SPLIT MARCA LG SERIE 612KANY00151EN	45,519.31
1246 111A0107 0100	1 EQUIPO MINI SPLIT MARCA LG SERIE 6206KAJP00132	45,519.30

INSTITUTO DE SALUD
SISTEMA CONTABLE 2021
RELACIÓN DE BIENES MUEBLES QUE COMPONEN SU PATRIMONIO

Página 92 de 100

Cuenta Pública al 31 de diciembre de 2021

Hora: 01:20:54p. m.

Fecha: 23/02/2022

Código	Descripción del Bien	Valor en Libros
1246 111A0107 0101	1 EQUIPO MINI SPLIT MARCA LG SERIE 612KAQJ00068	45,519.30
1246 111A0107 0102	1 EQUIPO MINI SPLIT MARCA LG SERIE 606KANY00055	45,519.30
1246 111A0107 0103	1 EQUIPO MINI SPLIT MARCA LG SERIE 612KANY00271	45,519.30
1246 111A0107 0104	5 TARIMA PARA ESTIBAR MERCANCIA 120X120X15 CM. MARCA IMMSA	9,274.18
1246 111A0107 0105	2 ESCALERA DE ALUMINIO TIPO EXTENCION CONVERTIBLE A TIJERA 2.62 MTS.	26,951.40
1246 111A0107 0106	5 TARIMA PARA ESTIBAR MERCANCÍA ACABADO NATURAL ASPERO	9,274.17
1246 111A0107 0107	2 ESCALERA DE ALUMINIO TIPO EXTENSIÓN 40 ESCALONES CON LONG. INCLINADA	13,436.60
1246 111A0107 0108	2 ESCALERA DE ALUMINIO TIPO EXTENSIÓN CONVERTIBLE A TIJERA 2.62 MTS.	26,951.40
1246 111A0107 0109	2 SIERRA DE INGLETE COMPUESTA DE 10" PARA USOS MULTIPLES MOTOR UNIVERSAL DE 2.2HP MARCA BOSH	30,360.00
1246 111A0107 0110	2 SIERRA DE INGLETE COMPUESTA DE 10" PARA USOS MULTIPLES MOTOR UNIVERSAL DE 2.2HP MARCA BOSH	15,525.00
1246 111A0107 0112	2 TORNILLO DE BANCO DE 10" MARCA URREA	31,050.00
1246 111A0107 0113	1 PERTIGA DE SECCIONAMIENTO ELECTRICO (3 SECCIONES) DE 15KV CON ACCESORIOS MARCA PARA ELABORACION	16,675.00
1246 111A0107 0114	2 SOPLADORA/ASPIRADORA INDUSTRIAL 600W, AIRE 2.8 M3 MARCA PARA ELABORACION	88,780.00
1246 111A0107 0115	1 MEDIDOR DE CLIMATIZACION, ANEMOMETRO CON SENSOR INDEPENDIENTE MARCA PARA ELABORACION	12,995.00
1246 111A0107 0116	1 LUXOMETRO DIGITAL ALTA RESOLUCION, SENSOR CONVEXO MARCA AMPROBE	4,025.00
1246 111A0107 0117	3 COMPRADOR DE ZOCALOS, CON INDICADORES LUMINOSOS MARCA PARA ELABORACION	19,665.00
1246 111A0107 0118	1 LOCALIZADOR DE CABLES ELECTRICOS MARCA PARA ELABORACION	6,670.00
1246 111A0107 0119	1 TERMOMETRO PARA INFRARROJO, TIPO PISTOLA MARCA FLUKE	11,385.00
1246 111A0107 0120	1 LINTERNA/DETECTOR DE TENSION 40VCA Y 300 VCA MARCA FLUKE	2,990.00
1246 111A0107 0121	4 DETECTOR DE TENSION SIN CONTACTO MARCA FLUKE	26,795.00
1246 111A0107 0123	2 THIRFOR CON GANCHO DE ACERO FORJADO MARCA ENDOR	65,090.00
1246 111A0107 0124	2 POLIPASTO DE POLEA CON GRILLETES DE ACERO FORJADO EN "U" MARCA ENDOR	36,225.00
1246 111A0107 0125	2 SISTEMA COMPLETO DE TRABAJO EN TECHOS MARCA EL TIGRE	23,000.00
1246 111A0107 0126	1 SIERRA CIRCULAR DIAMETRO DEL DISCO 8-14, MARCA BLACK DENCKER	5,520.00
1246 111A0107 0127	1 INDICADOR DE ROTACION DE FASES MARCA FLUKE	5,060.00
1246 111A0107 0128	2 PISTOLA PARA ANCLAJE DIRECTO DX 462 MARCA HILTI	88,780.00
1246 111A0107 0129	12 CARRO TERMO PORTA CHAROLAS (24) MARCA PARA ELABORACION	35,190.00
1246 111A0107 0130	1 ESMERILADORA ANGULAR DE 9" DE 2100 WATTS MONTADO 100% S/BALEROS DE BOLAS	7,762.50
1246 111A0107 0131	1 COMPROBADOR DE ZOCALOS CON INDICADORES LUMINOSOS, CONFIRMA CORRECTO CABLEADO Y FUNCIONAMIENTO DE LA TOMA, RANGO 110-125 VCA.	6,555.00
1246 111A0107 0132	1 DETECTOR DE TENSION SIN CONTACTO 70-440 VCA INDICADOR VISUAL Y AUDITIVO ACUSTICO	6,698.75
1246 111A0107 0133	1 POLIPASTO DE PPLEA CON GRILLETES DE ACERO FORJADO EN "U" EN UNA SOLA PIEZA, CAPACIDAD DE TIRO DE 400 KH.	18,112.50
1246 111A0107 0134	3 CARRO TERMO PORTA CHAROLAS (24)	8,797.50
1246 111A0108 0002	MAQUINARIA Y EQUIPO AGROPECUARIO	593,901.00

INSTITUTO DE SALUD
SISTEMA CONTABLE 2021
RELACIÓN DE BIENES MUEBLES QUE COMPONEN SU PATRIMONIO

Página 93 de 100

Cuenta Pública al 31 de diciembre de 2021

Hora: 01:20:54p. m.

Fecha: 23/02/2022

Código	Descripción del Bien	Valor en Libros
1246 111A0108 0074	121- EQUIPO DE AIRE ACONDICIONADO MCA. BRYANT MODELO 53HMC123B	520,142.70
1246 111A0108 0076	1- COPIADORA MARCA RICOH	16,389.16
1246 111A0108 0078	292- AIRE ACONDICIONADO MODELO TA-2024 MCA. GREENN SERIES	1,240,500.66
1246 111A0108 0079	1- AIRE ACONDICIONADO MODELO DM180C00A2AAA MCA. YORK	70,325.54
1246 111A0108 0080	241- AIRE ACONDICIONADO MODELO TA-2018 MCA. GREEN SERIES	850,311.44
1246 111A0108 0081	292- AIRE ACONDICIONADO MODELO TA-2024 TIPO MINI SPLIT MCA. GREEN SERIES	1,240,500.61
1246 111A0108 0082	6- AIRE ACONDICIONADO MODELO TA-2036 TIPO MINI SPLIT MCA. GREEN SERIES	38,454.08
1246 111A0108 0083	4- AIRE ACONDICIONADO MODELO TA-4048 TIPO MINI SPLIT MCA. GREEN SERIES	104,011.21
1246 111A0108 0084	5- AIRE ACONDICIONADO MODELO TA-4060 TIPO MINI SPLIT MCA. GREEN SERIES	9,767.89
1246 111A0108 0085	6.- AIRE ACONDICIONADO MODELO DM180COOA2AAA UNIDAD TIPO PAQUETE MCA. YORK	70,325.55
1246 111A0108 0089	2.- AIRE ACONDICIONADO MINI SPLIT CAP. 24000 BTUS MARCA CONFORT	19,550.00
1246 111A0108 0090	3.- AIRE ACONDICIONADO MINI SPLIT CAP. 36000 BTUS MARCA CONFORT	47,955.00
1246 111A0108 0091	1.- AIRE ACONDICIONADO MINI SPLIT CAP. 24000 BTUS MARCA CONFORT	13,225.00
1246 111A0109 0001	2-LAVADORA EXTRACTORA MOD.: HS-4022 MCA. GIRBAU	979,958.70
1246 111A0109 0002	2-SECADORA CAPAC. DE 22 A 25 KG. MOD. CT050-G MCA. CISELL	178,940.00
1246 111A0109 0003	1-PLANTA DE EMERGENCIA 10 KW/12 KVA. MCA. NEW HOLLAND 12	185,589.12
1246 111A0109 0004	1-LAVADORA EXTRACTORA CAPAC. 13 KG. MOD. HS-6013 MCA. GIRBAU	268,886.10
1246 111A0109 0005	3-SECADORA CAPAC. 60 GK. MOD.: CT 120-G MCA. CISELL	611,695.36
1246 111A0109 0026	63- REGRIGERADOR - CONGELADOR MARCA: APLITEC ENERGY, MODELO: ATB-005	1,422,773.10
1246 111A0109 0029	5200.- MAQ. Y EQ. AGROP., INDUSTRIAL, DE COMUNICACION Y USO INFORMATICO PEND. DESAGREGAR CON DOCTO. SOPORTE	1,579,024.90
1246 111A0109 0035	2 TERMONEBULIZADOR POTENCIA DE COMBUSTION	44,757.00
1246 111A0109 0036	1 ASPERSORA MOTORIZAD CON ADITAMENTO PARA ULV	12,243.00
1246 111A0109 0037	1 LAVADORA - EXTRACTORA, CAPACIDAD HASTA 23 KG. AUTOMATICA, MODELO:H2055, MARCA:GIRBAU	497,438.25
1246 111A0109 0040	6 NEBULIZADORA, MOTOR BRIGS STRTRATON H.P. 18 H.P. OHV 694 CC	826,800.00
1246 111A0109 0041	32 ASPERSORA MOTORIZADA CON ADITAMIENTO PARA ULV 0G10400, CAP. 17 LT: MOTOR DE 2 TIEMPOS 5 H.P	391,776.00
1246 111A0109 0042	6 POSICIONADOR GPS CON COOR CON BAROMETRO, MARCA: IFINDER	30,169.56
1246 111A0109 0074	12 ALCOHOLIMETRO.- EL ALCOTECTOR BAG-100	414,000.00
1246 111A0109 0076	1 EQUIPO AIRE ACONDICIONADO TIPO MINI-SPLIT DE 24000 BTU/HR CARRIER	13,950.65
1246 111A0110 0013	9 PIEZAS ATOMIZADOR MODELO NEBULO MARCA IGEBA MOTOR ELECTRICO DE 220V 50 CILCOS 700WATTS	64,800.00
1246 111A0110 0019	20-ASPERSORA TIPO MOCHILA PORTATIL MOTORIZADA PARA LIQUIDOS	180,000.00
1246 111A0110 0020	13-MAQUINA PESADA FUMIGADORA	1,755,000.00
1246 111A0110 0045	1 CONTADOR DE PARTIULAS	289,508.16
1246 111A0110 0046	1 TERMOMETRO DIGITAL MARCA NOVATEC H MOD 4227 CON SENSORES EXTERNO DE TEMPERATURA	3,781.60
1246 111A0110 0047	1 SENSOR DE TEMPERATURA DE 150 A 210 TERMOMETRO ELECTRONICO	10,108.24
1246 111A0110 0048	1 TACOMETRO PARA MANTENIMIENTO DE CENTRIFUGAS	10,683.60

INSTITUTO DE SALUD
SISTEMA CONTABLE 2021
RELACIÓN DE BIENES MUEBLES QUE COMPONEN SU PATRIMONIO

Página 94 de 100

Cuenta Pública al 31 de diciembre de 2021

Hora: 01:20:54p. m.

Fecha: 23/02/2022

Código	Descripción del Bien	Valor en Libros
1246 111A0110 0049	ANEMOMETRO PORTATIL	12,064.00
1246 111A0110 0050	1 AMPERIMETO	3,667.92
1246 111A0110 0051	1 SOPLADORE/ASPIRADOR MARCA MAKITA MODELO UB1101	4,013.60
1246 111A0110 0052	1 LOCALIZADOR DE CABLES(MEDIDOR DE FASES)	5,163.16
1246 111A0110 0053	1 TERMOHIGROMETRO (SENSOR DE HUMEDAD) MARCA FLUKE MODELO 971	6,199.04
1246 111A0110 0054	1 THERMOHIGROMETRO(SENSOR DE HUMEDAD)	2,633.20
1246 111A0110 0055	1 CORTADOR DE BANCO (SIERRA DE MESA) MARCA TRUPER MODELO 16143	4,163.24
1246 111A0110 0056	1 SIERRA CALADORA PENDULAR 85 MM POTENCIA 580W MARACA TRUPER MODELO TRUPER	2,492.84
1246 111A0110 0057	1 PLANTA DE SOLDAR CONEXION A 220 VOLTS CA.	16,599.60
1246 111A0110 0058	1 JUEGO DE CORTE Y SOLDADURA OXIACETILENICA CILINDRO PARA OXIGENO MARCA INFRA	7,238.40
1246 111A0110 0059	1 LAVADORA DE ALTA PRESION PARA EL EMPLEO REGULAR MARCA KARCHER MODELO K3.86M	5,440.40
1246 111A0110 0061	1 MULTIMETRO PARA MANTENIMIENTO DE EQUIPO DE PRECISION	14,616.00
1246 111A0110 0086	5604.- EQUIPOS Y APARATOS DE COMUNICACIONES Y TELECOMUNICACIONES.	5,809.55
1246 111A0111 0001	33 ASPERSORA TIPO MOCHILA MOTOR MONOCILINDRO	670,137.72
1246 111A0111 0002	22 BOMBA PULVERIZADORA MANUAL	533,530.31
1246 111A0111 0003	25 TERMO NEBULIZADOR MOTOR ELECTRICO	452,893.00
1246 111A0111 0004	1 ASPERSORA TIPO MOCHILA PORTATIL MOTORIZADA CAPACIDAD 17LTS	28,420.00
1246 111A0113 0002	15 NEBULIZADORA MARCA CLARKE	2,100,000.00
1246 111A0113 0003	18 FUMIGADORA MARCA CIFRALLI	294,000.00
1246 111A0113 0004	27 BOMBA MARCA GUARANY	201,864.96
1246 111A0198 0007	1 SECADORA DE ROPA CAP 23 KG	36,676.95
1246 111A0198 0008	1 LAVADORA EXTRACTORA T/RELOJ	75,940.25
1246 111A0198 0009	1 ESTUFA INDUSTRIAL DE 6 QUEMADORES	9,642.75
1246 111A0198 0013	4 AIRES ACONDICIONADOS MCA FEDDERS	27,110.44
1246 111A0199 0007	AIRE ACONDICIONADO UNIDAD DE VENTANA MCA FEDDERS	27,110.47
1246 11583320 0002	25 PULVERIZADOR DE COMPRESIÓN PREVIA S-2 DE 11.4 LTS., FACTURA: BB2105	375,000.00
1246 11584A20 0002	2 NEBULIZADOR O GENERADOR PORTATIL O MOTOMOCHILA DE AEROSOL TERMONEBULIZADORA, MARCA SWING FOG, MODELO SN50, FACTURA No. BB2106	75,000.00
1246 11584A20 0003	6 MOTOMOCHILA CON VARILLA HONDA ASPERSORA, MARCA HONDA ESPERSORA, MODELO WJR4025 DE 25 LTS., FACTURA No. BB2106	90,000.00
1246 11584A20 0004	2 ESPERSOR MANUAL HUDSON X-PERT, MARCA HUDSON, FACTURA No. BB2106	34,000.00
1246 11584A20 0005	5 MOTOMOCHILA ULV DE 6 LITROS, MARCA: GUARANY, FACTURA No. 765	1,125,000.00
1246 11584A20 0006	2 GENERADOR DE NIEBLA FRIA PARA TRABAJO PESADO, LECO 1800E, MARCA: CLARKE, FACTURA No. 794	390,000.00
1246 131A0103 0006	1 AIRE ACONDICIONADO MARCA YORK	14,318.46
1246 131A0106 0010	RECTIFICADOR MCA. MEI MOD. KCR 16-50	2,952.12
1246 14009Z00 0001	AIRE ACONDICIONADO FRAYVEN	12,838.00
1246 14009Z01 0010	AIRE ACONDICIONADO MOD A6T12F2A	4,000.00
1246 14009Z02 0001	1 AIRE ACONDICIONADO MCA. CARRIER MOD. GCD1018	3,362.58

INSTITUTO DE SALUD
SISTEMA CONTABLE 2021
RELACIÓN DE BIENES MUEBLES QUE COMPONEN SU PATRIMONIO

Página 95 de 100

Cuenta Pública al 31 de diciembre de 2021

Hora: 01:20:54p. m.

Fecha: 23/02/2022

Código	Descripción del Bien	Valor en Libros
1246 211A0111 0002	2 ASPIRADORAS DE TRABAJO PESADO MARCA KARTCHER, MOTOR DE 1.75 HP, CAPACIDAD 3 GALONES	12,064.00
1246 211A0111 0003	3 ASPIRADORAS DE TRABAJO PESADO MARCA KARTCHER, MOTOR DE 4.5 HP, CAPACIDAD 12 GALONES	20,184.00
1246 211A0111 0004	4 PLANTA DE SOLDAR MARCA INFRA APLICACIONES: ELECTRODO REVESTIDO DE CA EN DIAMETRO DESDE 1.6 A 6.4 MM	69,600.00
1246 211A0111 0005	5 PLANTA DE SOLDAR MARCA INFRA APLICACIONES: ELECTRODO REVESTIDO DE CA EN DIAMETRO DESDE 1.6 A 4.0 MM	69,600.00
1246 211A0111 0006	4 PLANTA AUXILIAR DE ENERGIA ELECTRICA CAPACIDAD CONTINUA 20 KW, MARCA IGSA	899,999.97
1246 211A0111 0007	3 COMPRESOR INDUSTRIAL AIR LUBRICADO 60 GALONES, MODELO 3606056 MARCA: POWERMATE	42,543.00
1246 211A0111 0008	4 PLANTA ELECTRICA DE EMERGENCIA 5000 W ARRANQUE MANUAL CON KIT DE ARRASTRE, MODELO PM435001, MARCA POWERMATE	65,076.00
1246 211A0111 0009	1 TALADRO DE COLUMNA DE BANCO DE 15" MODELO KN DPT-3800, MARCA KNOVA	10,863.40
1246 211A0111 0010	3 HIDROLAVADORA 2400 PSI, MODELO PW0872401, MARCA POWERMATE	22,620.00
1246 211A0111 0011	1 SIERRA DE MESA PARA MADERA DE 12", MARCA KNOVA	21,156.75
1246 211A0111 0012	1 CANTEADORA PARA MADERA DE 6" CON MESA EXTRA LARGA PROFESIONAL, MODELO KN CM-11A MARCA KNOVA	11,716.00
1246 211A0111 0013	1 CEPILLADORA PARA MADERA DE 20" X 8" DE GABINETE CERRADO	54,264.80
1246 211A0113 0002	46 RACK SELECTIVO	138,469.20
1246 211A0113 0003	3 PATINETAS HIDRAULICAS	20,131.80
1246 211A0113 0004	8 ESCALERAS EXTENSION DE ALUMINIO	21,086.02
1246 211A0113 0005	19 S/C SECADORAS INDUSTRIAL DE 54 K MARCA IPSO,MODELO DR120	2,953,549.10
1246 211A0113 0006	18 S/C LAVADORA EXTRACTORA INDUSTRIAL DE 57 K, MARCA IPSO,MODELO IPH	6,673,688.78
1246 211A0113 0007	2 S/C GENERADOR DE VAPOR (CALDERA)MARCA FULTON,MODELO ICS-20 VAPOR	1,006,491.82
1246 211A0113 0008	1 S/C SUAVIZADOR DE AGUA PARA EQUIPO AUTOCLAVE, MARCA FULTON,MODELO FB-150-900	72,460.47
1246 211A0113 0009	3 CABEZAL LIBRES DE ACEITE DOBLE ETAPA	2,387,826.33
1246 211A0113 0010	10 RACK SELECTIVO PARA ALMACENAJE INDUSTRIAL Y COMERCIAL PARA ACCESO DIRECTO A CADA TARIMA CON MONTACARGA O ESTRIBADOR.	107,646.84
1246 211A0113 0011	8 PATINETA HIDRAULICA DE 2.5 A 3 TONELADAS.	74,470.14
1246 211A0113 0012	10 DIABLOS TIPO PESIDO REFORZADO CAPACIDAD DE CARGA 700 KG.	62,670.16
1246 211A0113 0013	10 VENTILADORES INDUSTRIAL DE 30" CON MOTOR DE 3 VELOCIDADES.	58,000.00
1246 211A0113 0016	710 LECTOR BIOMETRICO DE HUELLAS, LECTOR LUMIDIG-VENUS 311 CON RESOLUCION DE IMAGEN 500DPI, TECNOLOGIA MULTIESPECIAL, ESCALA DE GRISES DE 256	5,806,380.00
1246 21584A21 0002	1 SECCIONADOR PEDESTAL SUBTERRANEO DE 3 VIAS PARA 13 KVA, FACTURA No. 601	1,238,009.26
1246 411A0111 0004	1 EQUIPO DE AIRE ACONDICIONADO TIPO MINI-SPLIT DE 36,000 BTU'S MARCA YORK, MODELO YHCA36FSAAD	19,144.00
1246 411A0112 0003	03 EQUIPO AIRE ACONDICIONADO MINI SPLIT MDO CCH018CD MCA. COMFORT STAR	29,232.00
1246 411A0112 0006	SISTEMA DE AIRE ACONDICIONADO, CALEFACCION Y REFRIGERACION FACT. 430 CH-4604	9,500.00
1246 41581117 0002	1 EQUIPO DE AIRE ACONDICIONADO 36000 BTS MS LG SP362CE	32,364.00
1246 41581117 0003	1 REFRIGERADOR DE DOS PUERTAS CON CAPACIDAD 19 PIES CUBICOS (529 LITROS) COLOR BLANCO, MARCA IMBERA	32,480.00

INSTITUTO DE SALUD
SISTEMA CONTABLE 2021
RELACIÓN DE BIENES MUEBLES QUE COMPONEN SU PATRIMONIO

Página 96 de 100

Cuenta Pública al 31 de diciembre de 2021

Hora: 01:20:54p. m.

Fecha: 23/02/2022

Código	Descripción del Bien	Valor en Libros
1246 41581117 0004	1 ESTUFA MARCA SAN-SON Z6 CON CAPACIDAD 26,000 BTU/Hr CADA UNO	48,720.00
1246 41583319 0002	1 EQUIPO DE AIRE ACONDICIONADO TIPO INVERTER DE 2 TONELADAS A 220 W, MARCA MIRAGE, FACTURA A-13003	19,948.52
1246 41583319 0003	2 EQUIPO DE AIRE ACONDICIONADO TIPO INVERTER DE 3 TONELADAS A 220-230 V, MARCA MIRAGE, FACTURA A-13003	63,999.52
1246 41593120 0002	2 MINISPLIT 1 TONELADA 220V, MODELO MAGNUM PLATINUM, FACTURA No. 2803	63,800.00
1246 41593215 0004	1 CALEFACTOR PORTATIL MARCA SOLEUSAIR MODELO HM2-15R-32 1500 WATSS	2,929.99
1246 43581718 0002	1 EQUIPOS DE AIRE ACONDICIONADO TIPO MINI SPLIT DE 12,000 BTUS-MAO BIENESTAR SOCIAL TUXTLA GTZ (REPSS)	12,267.00
1246 43581718 0003	1 EQUIPOS DE AIRE ACONDICIONADO TIPO MINI SPLIT MARCA MIRAGE XLIFE DE 12,000 BTUS-CENTRO DE COPIADO REC. FINANCIEROS TUXTLA GTZ (REPSS)	12,267.00
1246 43581718 0004	1 EQUIPOS DE AIRE ACONDICIONADO TIPO MINI SPLIT MARCA MIRAGEX3 DE 18,000 BTUS-ALMACEN GENERAL TUXTLA GTZ (REPSS)	16,028.88
1246 43581718 0005	1 EQUIPOS DE AIRE ACONDICIONADO TIPO MINI SPLIT MARCA MIRAGEX3 DE 24,000 BTUS-ALMACEN GENERAL TUXTLA GTZ (REPSS)	18,318.72
1246 43581718 0006	1 EQUIPOS DE AIRE ACONDICIONADO TIPO MINI SPLIT MARCA MIRAGEX3 DE 24,000 BTUS-ALMACEN GENERAL TUXTLA GTZ (REPSS)	18,318.72
1246 43581718 0007	1 EQUIPOS DE AIRE ACONDICIONADO TIPO MINI SPLIT MARCA CARRIER 40PRC243AE DE 24,000 BTUS-DEPTO. ESTRATEGIA DE PROMOCION TUXTLA GTZ (REPSS)	18,318.72
1246 43581718 0008	1 EQUIPOS DE AIRE ACONDICIONADO TIPO MINI SPLIT MARCA MIRAGEX3 DE 36,000 BTUS-AREA COMUN R.H. TUXTLA GTZ (REPSS)	30,815.40
1246 43581718 0009	1 EQUIPOS DE AIRE ACONDICIONADO TIPO MINI SPLIT MARCA MIRAGEX3 DE 36,000 BTUS-AREA COMUN DE ATENCION AL AFILIADO TUXTLA GTZ (REPSS)	30,815.40
1246 43581718 0010	1 EQUIPOS DE AIRE ACONDICIONADO TIPO MINI SPLIT MARCA MIRAGEX3 DE 36,000 BTUS-AREA COMUN DE DIRECCION DE AFILIACION TUXTLA GTZ (REPSS)	30,815.40
1246 43581718 0011	1 EQUIPOS DE AIRE ACONDICIONADO TIPO MINI SPLIT MARCA MIRAGE ELIFE DE 12,000 BTUS-MAO COL SANTA CRUZ TUXTLA GTZ (REPSS)	12,267.00
1246 43581718 0012	1 EQUIPOS DE AIRE ACONDICIONADO TIPO MINI SPLIT MARCA MIRAGE XLIFE DE 12,000 BTUS-MAO SOYALO TUXTLA GTZ (REPSS)	12,267.00
1246 43581718 0013	1 EQUIPOS DE AIRE ACONDICIONADO TIPO MINI SPLIT MARCA MIRAGEX3 DE 18,000 BTUS-MAO CINTALAPA TUXTLA GTZ (REPSS)	16,028.88
1246 43581718 0014	1 EQUIPOS DE AIRE ACONDICIONADO TIPO MINI SPLIT MARCA MIRAGE XLIFE DE 12,000 BTUS-MGS H. DE LA MUJER COMITAN CHIS (REPSS)	12,267.00
1246 43581718 0015	1 EQUIPOS DE AIRE ACONDICIONADO TIPO MINI SPLIT MARCA MIRAGEX3 DE 24,000 BTUS-MAO PARRAL CHIAPAS (REPSS)	18,318.72
1246 43581718 0016	1 EQUIPOS DE AIRE ACONDICIONADO TIPO MINI SPLIT MARCA MIRAGEX3 DE 18,000 BTUS-MAO JUAREZ CHIAPAS (REPSS)	16,028.88
1246 43581718 0017	1 EQUIPOS DE AIRE ACONDICIONADO TIPO MINI SPLIT MARCA MIRAGEX3 DE 24,000 BTUS-MAO JUAREZ CHIAPAS (REPSS)	18,318.72
1246 43581718 0018	1 EQUIPOS DE AIRE ACONDICIONADO TIPO MINI SPLIT MARCA MIRAGEX3 DE 18,000 BTUS-MAO HUITIUPAN CHIAPAS (REPSS)	16,028.88
1246 43581718 0019	1 EQUIPOS DE AIRE ACONDICIONADO TIPO MINI SPLIT MARCA MIRAGEX3 DE 18,000 BTUS-MAO CATAZA JA CHIAPAS (REPSS)	16,028.88
1246 43581718 0020	1 EQUIPOS DE AIRE ACONDICIONADO TIPO MINI SPLIT MARCA CARRIER 40FXC243A-E DE 24,000 BTUS-MAO PALENQUE CHIAPAS (REPSS)	18,318.72
1246 43581718 0021	1 EQUIPOS DE AIRE ACONDICIONADO TIPO MINI SPLIT MARCA MIRAGE XLIFE DE 12,000 BTUS-MAO TILA CHIAPAS (REPSS)	12,267.00
1246 43581718 0022	1 EQUIPOS DE AIRE ACONDICIONADO TIPO MINI SPLIT MARCA MIRAGE XLIFE DE 12,000 BTUS-MAO MAPASTEPEC CHIAPAS (REPSS)	12,267.00

INSTITUTO DE SALUD
SISTEMA CONTABLE 2021
RELACIÓN DE BIENES MUEBLES QUE COMPONEN SU PATRIMONIO

Página 97 de 100

Cuenta Pública al 31 de diciembre de 2021

Hora: 01:20:54p. m.

Fecha: 23/02/2022

Código	Descripción del Bien	Valor en Libros
1246 43581718 0023	1 EQUIPOS DE AIRE ACONDICIONADO TIPO MINI SPLIT MARCA MIRAGEX3 DE 18,000 BTUS-MAO TAPACHULA CHIAPAS (REPSS)	16,028.88
1246 43581718 0024	1 EQUIPOS DE AIRE ACONDICIONADO TIPO MINI SPLIT MARCA MIRAGEX3 DE 18,000 BTUS-JURISDICCION VII TAPACHULA CHIAPAS (REPSS)	16,028.88
1246 43581718 0025	1 EQUIPOS DE AIRE ACONDICIONADO TIPO MINI SPLIT MARCA MIRAGEX3 DE 24,000 BTUS-MAO H.G ARRIAGA CHIAPAS (REPSS)	18,318.72
1246 43581718 0026	1 EQUIPOS DE AIRE ACONDICIONADO TIPO MINI SPLIT MARCA MIRAGE XLIFE DE 12,000 BTUS-MAO CHILON CHIAPAS (REPSS)	12,267.00
1246 43581819 0002	01 EQUIPO DE AIRE ACONDICIONADO TIPO MINI SPLIT DE PARED ALTA, CAPACIDAD DE 12000 BTU'S CAPA ANTICORROSIVA SOBRE SUPERFICIE DE ALUMINIO PARA UNA MAYOR DURABILIDAD, MULTI FILTRO PROTECTOR 3M, DIMENSIÓN MANEJADORA 84X27X16.3 CM COLOR BLANCO INVERTER V TECNOLOGÍA, HIGH VOLTAJE SAFE (REPSS)	23,049.39
1246 43581819 0003	09 EQUIPO DE AIRE ACONDICIONADO TIPO MINI SPLIT DE PARED ALTA, CAPACIDAD DE 12,000 BTU'S VOLTAJE 110 VOLTS, CONTROL REMOTO INALAMBRICO, FILTRO, PROTECCION ANTICORROSIVO, EN LA CONDENSADORA, BAJO EN CONSUMO DE ENERGÍA. DISPLAY DE RED INALAMBRICO, SLEEP. AIR SWING, CONTROL AUTOMÁTICO DE REJILLAS, OPERACIÓN SILENCIOSA MARACA MIRAGE (REPSS)	204,913.72
1246 43581819 0004	01 EQUIPO DE AIRE ACONDICIONADO TIPO MINI SPLIT PARED ALTA CAPACIDAD 36,000 BTU'S, VOLTAJE DE 220 VOLTS, CONTROL REMOTO INALAMBRICO, FILTRO, PROTECCIÓN ANTICORROSIVO EN LA CONDENSADORA, BAJO CONSUMO DE ENERGÍA, DISPLAY DE RED INALAMBRICO, SLEEP, AIR SWING, CONTROL AUTOMÁTICO DE REJILLAS, OPERACIÓN SILENCIOSA MARCA MIRAGE (REPSS)	56,106.15
1246 43581819 0005	01 EQUIPO DE AIRE ACONDICIONADO TIPO MINI SPLIT PISO-TECHO PARED ALTA CAPACIDAD 36,000 BTU'S, VOLTAJE DE 220 VOLTS, CONTROL REMOTO INALAMBRICO, FILTRO, PROTECCIÓN ANTICORROSIVO EN LA CONDENSADORA, BAJO CONSUMO DE ENERGÍA, DISPLAY DE RED INALAMBRICO, SLEEP, AIR SWING, CONTROL AUTOMÁTICO DE REJILLAS, OPERACIÓN SILENCIOSA MARCA MIRAGE (REPSS)	56,626.42
1246 43593216 0003	02 EQUIPOS DE 12,000 BTUS EN MARCA YORK (REPSS)	29,997.60
1246 43593216 0004	04 EQUIPOS DE 18,000 BTUS EN MARCA YORK (REPSS)	68,811.20
1246 43593216 0005	02 EQUIPOS DE 24,000 BTUS EN MARCA YORK (REPSS)	40,437.60
1246 43593216 0006	02 EQUIPOS DE 36,000 BTUS EN MARCA YORK (REPSS)	52,617.60
1246 43593216 0007	LAS MARGARITAS EQUIPO DE 12,000 BTUS EN MARCA YORK (REPSS)	15,602.00
1246 43593216 0008	MOTOZINTLA EQUIPO DE 12,000 BTUS EN MARCA YORK (REPSS)	15,602.00
1246 43593216 0009	SALVADOR URBINA EQUIPO DE 12,000 BTUS EN MARCA YORK (REPSS)	15,602.00
1246 43593216 0010	ALTAMIRANO EQUIPO DE 12,000 BTUS EN MARCA YORK (REPSS)	15,602.00
1246 43593216 0011	SOCOLTENANGO EQUIPO DE 18,000 BTUS EN MARCA YORK (REPSS)	17,226.00
1246 43593216 0012	FRONTERA COMALAPA EQUIPO DE 18,000 BTUS EN MARCA YORK (REPSS)	17,226.00
1246 43593216 0013	ARRIAGA EQUIPO DE 18,000 BTUS EN MARCA YORK (REPSS)	17,226.00
1246 43593217 0002	07.- EQUIPO MINISPLIT R-410a SOLO FRIO YORK MODELO YH9FZC12BAHAFX CAPACIDAD DE 12,000 BTUS (REPSS)	114,898.00
1246 43593217 0003	02.- EQUIPO MINISPLIT PISO TECHO SOLO FRIO YORK MODELO YNFFC036BAADAFX CAPACIDAD 36,000 BTUS (REPSS)	57,408.40

INSTITUTO DE SALUD
SISTEMA CONTABLE 2021
RELACIÓN DE BIENES MUEBLES QUE COMPONEN SU PATRIMONIO

Página 98 de 100

Cuenta Pública al 31 de diciembre de 2021

Hora: 01:20:54p. m.

Fecha: 23/02/2022

Código	Descripción del Bien	Valor en Libros
1246 43593219 0002	02 EQUIPO DE AIRE ACONDICIONADO TIPO MINI SPLIT DE PARED ALTA, CAPACIDAD DE 12000 BTU'S CAPA ANTICORROSIVA SOBRE SUPERFICIE DE ALUMINIO PARA AUNA MAYOR DURABILIDAD, MULTI FILTRO PROTECTOR 3M, DIMENSIÓN MANEJADORA 84X27X16, 6 COLOR BLANCO INVERTER V TECNOLOGÍA, HIGH VOLTAJE SAFE, MULTI PROTECCIÓN FILTER, ESPECIFICACIONES TECNICA, UNIDAD PARA INTERIORES EXTERIORES, CAPACIDAD DE ENFRIAMIENTO, TIPO DE PANTALLA, JET COOL. EER MARCA MIRAGE (REPSS)	46,098.78
1246 43593219 0003	01 EQUIPO DE AIRE ACONDICIONADO TIPO MINI SPLIT DE PARED ALTA, CAPACIDAD 18000, BTUS, TECNOLOGÍA ENFRIAMIENTO INVERTER, GARANTÍA PROVEEDOR 1 AÑO, POTENCIA ENFRIAMIENTO 18000,BLANCO, PESO UND, PANTALLA INVERTER V, CAPACIDAD DE REFRIGERACIÓN, CAPADIDAD DE ENFRIAMIENTO, MARCA MIRAGE (REPSS)	30,660.26
1246 43593219 0004	EQUIPO DE AIRE ACONDICIONADO TIPO MINI SPLIT, DE PARED ALTA, CAPACIDAD 24000 BTUS, ESPECIFICACIONES TECNICA PESO NETO, HIDE CAPACIDAD DE REFRIGERACION, CAPACIDAD DE ENFRIAMIENTO,FRIO TIPO CHORROM HIDE CIRCULACIÓN DE AIRE, 1.26 HIDE NIVEL DE RUIDO, MARAC MIRAGE (REPSS)	33,180.35
1246 43593219 0005	01 EQUIPO DE AIRE ACONDICIONADO TIPO MINI SPLI DE PARED ALTA, CAPACIDAD 36000 BTUS, SISTEMA DE AUTOLIMPIEZA, NEO PLASMA, GOLD FINJET COOL, AUTO CLEAN 36000 BTUS, ANTICORROSIÓN, CHAOS SWING, CONTROL REMOTO, CONDENSER, SI, AUTO,INALAMBRICO, 24 H, TUBERÍA DE CONEXIÓN LÍQUIDO, MARCA MIRAGE (REPSS)	55,749.97
1246 43593219 0006	01 EQUIPO DE AIRE ACONDICIONADO TIPO MINI SPLIT PARED ALTA, CAPACIDAD DE 24000 VOLTAJE DE 220 VOLTS, CON CONTROL REMOTO INALAMBRICO, FILTRO PROTECCION ANTICORROSIVO EN LA CONDENSADROA, BAJO EN CONSUMO DE ENERGÍA, DISPLAY DE RED INALAMBRICO, SLEEP, AIR SWINGM CONTROL AUTOMÁTICO DE REJILLAS, OPERACION SILENCIOSA MARCA MIRAGE (REPSS)	33,180.35
1246 43593219 0007	04 EQUIPO DE AIRE ACONDICIONADO TIPO MINI SPLIT PARD ALTA, CAPACIDAD DE 36000 BTUS, VOLTAJE DE 220 VOLTS, CON CONTROL REMOTO INALAMBRICO, FILTRO, PROTECCIPON ANTICORROSIVO EN LA CONDENSADORA, BAJO EN CONSUMO DE ENERGÍA, DISPLAY DE RED INALAMBRICO, SLEEP, AIR SWING, AONTROL AUTOMÁTICO DE REJILLAS, OPERACIÓN SILENCIOSA MARCA MIRAGE (REPSS)	224,424.31
1246 511A0109 0001	8 GPS MODELO MCA. GARMIN	27,094.00
1246 511A0111 0001	10 TELEFONO CELULAR NOKIA E6	112,068.99
1246 511A0113 0002	5 EQUIPO MOVIL BASE FM Y ANALOGO/DIGITAL	99,980.40
1246 511A0113 0003	1 EQUIPO MOVIL BASE FM Y ANALOGO/DIGITAL	34,523.92
1246 511A0113 0004	2 EQUIPO MOVIL BASE FM Y ANALOGO/DIGITAL	62,865.04
1246 511A0113 0005	1 EQUIPO MOVIL BASE FM Y ANALOGO/DIGITAL	32,209.72
1246 511A0113 0006	1 EQUIPO MOVIL BASE FM Y ANALOGO/DIGITAL	14,704.16
1246 511A0113 0007	1 ACTUALIZACION DE REPETIDOR	40,020.00
1246 511A0113 0008	1 EQUIPO DE MONITOREO	37,267.32
1246 511A0113 0009	1 EQUIPO PORTATIL FM Y ANALOGO	14,704.16
1246 511A0113 0010	8 EQUIPOS MOVIL BASE FM	159,968.64
1246 511A0113 0011	EQUIPO MOVIL BASE FM Y ANALOGO/DIGITAL	34,523.92
1246 511A0113 0012	EQUIPO MOVIL BASE FM Y ANALOGO/DIGITAL	64,419.44
1246 51583317 0002	01 RADIO TK-2000/3000 MARCA KENWOOD	28,508.16
1246 53593218 0002	12 PUNTO DE ACCESO MARCA GRANDSTREAM MODELO GWN7610 (REPSS)	68,208.00

INSTITUTO DE SALUD
SISTEMA CONTABLE 2021
RELACIÓN DE BIENES MUEBLES QUE COMPONEN SU PATRIMONIO

Página 99 de 100

Cuenta Pública al 31 de diciembre de 2021

Hora: 01:20:54p. m.

Fecha: 23/02/2022

Código	Descripción del Bien	Valor en Libros
1246 53593218 0003	2 EQUIPO DE VIDEOCONFERENCIA MARCA LOGITECH MODELO GROUP (REPSS)	83,288.00
1246 611A0111 0002	1 ANALIZADOR DE SEGURIDAD ELECTRICA MARCA FLUKE, MODELO TA-ESA612-USA	84,804.69
1246 611A0111 0003	1 PROBADOR DE PARAMETROS PRESION MARCA FLUKE, MODELO DPM4-2G-700	68,878.50
1246 611A0111 0004	1 SIMULADOR ECG PAQUETE KIT MARCA FLUKE, MODELO PS410/DPM	41,408.68
1246 611A0111 0005	1 SIMULADOR DE PACIENTE MULTIPARAMETROS MARCA FLUKE, MODELO PS420/DPM	82,460.53
1246 611A0111 0006	OSCILOSCOPIO DIGITAL CON ALMACENAMIENTO DE DATOS MARCA TEKTRONIX, MEDELO TDS2004C DE 70 MHZ	28,257.60
1246 611A0113 0003	2 LOTE 1 ALARMA SISMICA Y CONTRA INCENDIO LUMINOSA Y CON SONIDO PROPORCIONAL UN AVISO ANTICIPADO MEDIANTE LA DETECCION TEMPRANA DE LA ONDA SISMICA "P" ANTES QUE LA DESTRUCTIVA ONDA "S" LLEGUE AL AREA DE SENSIBILIDAD AJUSTABLE AUTOMATICAMENTE.	185,600.00
1246 611A0113 0005	1 LOTE 3, MEGAFONO POTENCIA DE SALIDA 25WATTS GRABADOR DE MENSAJE LEDS, INDICADORES DE USO Y GRABACION, FUNCION DE SIRENA, ALCANCE MAXIMO 800M EN AREA SUBURBANA SIN RUIDO Y 400MEN CIUDAD, ALIMENTACION 9VCC (BATERIA RECARGABLE INCLUIDA) 9VCC (6PILAS TIPO "D" NO INCLUIDAS).	4,079.72
1246 611A0113 0007	2 LECTOR DE PARTICULAS DE INSECTICIDAS DC-IV.	499,936.80
1246 61583317 0002	(1) MOTOR MARCA THUNDER POTENCIA 16.00 HP, DESPLAZAMIENTO 450CC ENCENDIDO MANUAL TIPO GASOLINA, 4 VALVULAR A LA CABEZA VEOLICAD 3600 RPM, TANQUE DE 25 LTS	29,448.92
1246 61593218 0002	1 ANALIZADOR DE DESFIBRILADOR MARCA FLUKE FACTURA CFDISA-158	137,020.55
1246 61593218 0003	2 ANALIZADOR DE PRESION SANGUINEA NO INVASIVA MARCA FLUKE FACTURA CFDISA-159	238,848.91
1246 61593218 0004	3 ANALIZADOR DE ELECTROCIRUGIA MARCA FLUKE FACTURA CFDISA-160	174,469.02
1246 711A0111 0001	2 TALADRO ATORNILLADOR TB1012 A BATERIA LITIO-ION DE 12 V 3/8 MARCA URREA.	16,240.00
1246 711A0111 0002	3 ROTOMARTILLO RB914 A BATERIA LITIO-ION 14 V MARCA URREA.	34,800.00
1246 711A0111 0003	2 SIERRA SABLE INDUSTRIAL DE 1200 W MARCA TRUPPER.	12,064.00
1246 711A0111 0004	2 SIERRA CALADORA GST 90 BE PROFESIONAL MARCA BOSCH.	22,968.00
1246 711A0111 0005	3 ROTOMARTILLO RM912 DE 900 W 1/2 MARCA URREA 2 VELOCIDADES.	22,968.00
1246 711A0111 0006	3 ROTOMARTILLO INALAMBRICO 18 INDUSTRIAL 120 V MARCA TRUPPER.	24,012.00
1246 711A0111 0007	2 MARTILLO DEMOLEDOR GSH 11E PROFESIONAL MARCA BOSCH	69,368.00
1246 711A0111 0008	2 MINIAMOLADORA ANGULAR 5" GWS 11-125 CI PROFESIONAL MARCA BOSCH.	14,685.60
1246 711A0111 0009	2 AMOLADORA ANGULAR 9" GWS 24-230 PROFESIONAL MARCA BOSCH	18,908.00
1246 711A0111 0010	2 ROUTER RR950 DE 1/4-1/2" 2 HP 1500 W 120 V USO PESADO MARCA URREA.	17,458.00
1246 711A0111 0011	3 SIERRA CALADORA PENDULA SK1003 85 MM 850 W 120 V MARCA URREA	28,536.00
1246 711A0111 0012	2 SIERRA CIRCULAR MAKITA 5900B POTENCIA DE ENTRADA	27,561.60
1246 711A0111 0013	2 SIERRA DE INGLETE 10" GCM 10 S PROFESIONAL MARCA BOSCH	44,242.40
1246 711A0111 0014	4 TELEMETRO LASER DLE 70 PROFESIONAL MARCA BOSCH	31,134.40
1246 711A0111 0015	5 EQUIPO DE CORTE Y SOLDADURA USO RUDO TIPO HARRIS MARCA TRUPPER.	41,412.00
1246 711A0113 0002	1 OSCILOSCOPIO DIGITAL	13,265.97
1246 711A0113 0003	1 FUENTE DE VOLTAJE	13,265.97

Código	Descripción del Bien	Valor en Libros
1246 711A0113 0004	4 OSCILOSCOPIO DIGITAL	44,275.53
1246 711A0113 0005	1 CAUTIN DE ESTACION	4,335.50
1246 711A0113 0006	1 VENTILADOR ASPIRADOR	2,610.00
1246 711A0113 0007	1 ARDUINO BLUETOOTH	3,480.00
1246 711A0113 0008	3 ARDUINO NFC SHIELD	8,700.00
1246 711A0113 0009	2 UNIDAD PORTATIL DE NAVEGADOR	11,918.54
1246 711A0113 0010	1 PROGRAMADOR AUTOMATICO	17,651.72
1246 711A0113 0011	1 REPARTIDOR AMPLIFICADOR	15,918.10
1246 711A0113 0012	1 PROBADOR DE TONOS DIGITALES	6,235.00
1246 73593216 0003	TALADRO ROTOMARTILLO POTENCIA DE 780 W /6.7 CAPACIDAD CONCRETO 24 MM ACERO 13 MM (REPSS)	4,973.34
1246 93593216 0006	CONTENEDOR DE BASURA CON RUEDA Y TAPA (REPSS)	5,523.06

INSTITUTO DE SALUD
SISTEMA CONTABLE 2021
RELACIÓN DE BIENES INMUEBLES QUE COMPONEN SU PATRIMONIO

Página 1 de 14

Cuenta Pública al 31 de diciembre de 2021

Hora: 01:21:17p. m.

Fecha: 23/02/2022

Código	Descripción del Bien	Valor en Libros
1233	Edificios no Habitacionales	1,402,863,480.93
1233 111A0100 0001	30 CAMAS H PALENQUE	817,844.60
1233 111A0100 0002	1 C.S. SAN ANTONIO BUCUJIB, CHILON CHIAPAS	104,639.67
1233 111A0100 0003	1 C.C. LA PATRIA MPIO. DE LA INDEPENDENCIA	9,006.27
1233 111A0100 0004	1 C.S. 1° DE MAYO MPIO. DE COMITAN	10,603.15
1233 111A0100 0005	1 C.S. CABECERA MUNICIPAL DE CATAZAJA	442,775.67
1233 111A0100 0006	1 C.S. RURAL BANDEJA MPIO. DE LA INDEPENDENCIA	36,602.48
1233 111A0100 0007	1 C.S. ALVARO OBREGON MPIO. DE LA TRINITARIA	11,814.73
1233 111A0100 0008	1 C.S. LA CASCADA MPIO. DE SILTEPEC	8,665.35
1233 111A0100 0009	1 C.S. IGNACIO ZARAGOZA MPIO. DE LAS MARGARITAS	21,790.14
1233 111A0100 0010	1 C.S. PALESTINA MPIO. DE OCOSINGO	612,563.09
1233 111A0100 0011	1 C.S. LA TRINIDAD MPIO. DE OCOSINGO	206,640.55
1233 111A0100 0012	1 C.S. BUENAVISTA MPIO. DE COAPILLA	21,933.74
1233 111A0100 0013	1 C.S. CARRIZAL MPIO. DE PANTEPEC	21,410.84
1233 111A0100 0014	1 C.S. HERMEREGLILDO GALEANA MPIO. DE PIJJIAPAN	23,129.17
1233 111A0100 0015	1 C.S. RURAL EN ARROYO PALENQUE MPIO. SALTO DE AGUA	31,646.25
1233 111A0100 0016	1 C.S. EBENEZER MPIO. PALENQUE	24,194.55
1233 111A0100 0017	1 C.S. CON NUCLEO BASICO JALISCO MPIO. DE LAS MARGARITAS	17,636.35
1233 111A0100 0018	1 C.S. CON NUCLEO BASICO EN I. ZARAGOZA MPIO. SALTO DE AGUA	27,094.01
1233 111A0100 0019	1 C.S. POMPOSO CASTELLANOS MPIO. CINTALAPA	28,446.27
1233 111A0100 0020	1 C.S. NOYOLA MPIO. DE TONALA	23,129.17
1233 111A0100 0021	EST. NO. 3N DE C.S. EN LOC. SAN JOSE CHICHARRA MPIO. BELLAVISTA	31,846.55
1233 111A0100 0022	EST.NO.5 CONSTR. DE 1 C.S. EN SCHIHINTONIL MPIO. TENEJAPA	12,325.31
1233 111A0100 0023	CONSTR. DE 1 C.S. EN SANTA BARBARA MPIO. DE CINTALAPA	35,548.16
1233 111A0100 0024	CONSTR. DE 1 C.S. EN JUAN SABINES VERAPAZ MPIO. DE CHILON	34,194.42
1233 111A0100 0025	CONSTR. DE 1 C.S. EN LA LOC. ELELETRERO MPIO. DE SILTEPEC	24,554.02
1233 111A0100 0026	CONSTR. DE 1 C.S. EN SANTA ELENA MPIO. PALENQUE, CHIS.	22,434.81
1233 111A0100 0027	CONSTR. DE 1 C.S. NUCLEO EN VIRGINIA MPIO. OCOSINGO (P.A.C.)	24,727.92
1233 111A0100 0028	EST. CONSTR. DE 1 C.S. NUCLEO BASICO EN NVA. GRECIA MPIO. CHICOMUSELO	32,615.88
1233 111A0100 0029	EST. NO.3 CONSTR. DE 1 C.S. DE NUCLEO BASICO EN MONTE SINAI CHICOMUSELO (P.A.C.)	28,914.54
1233 111A0100 0030	EST. 4 COSNTR. DE 1 C.S. EN RANCHO NARVAEZ MPIO. CHAMULA	17,395.58
1233 111A0100 0031	EST.4 CONSTR. DE 1 C.S. CON NUCLEO BASICO EN SAN PEDRO MPIO COAPILLA	26,323.33
1233 111A0100 0032	EST. 4 CONSTR. DE 1 C.S. EN GRANADOS MAZAPA DE MADERO	25,793.65
1233 111A0100 0033	EST. 3 CONSTR. DE 1 C.S. GPE. VICTORIA MPIO. AMATAN	30,405.81
1233 111A0100 0034	EST. 4 CONSNT. DE 1 C.S. MPIO. ZINACANTAN	17,623.51
1233 111A0100 0035	EST. 4 CONSTR. DE 1 C.S. CON NUCLEO BASICO EN ISLAMAPA MPIO. DE TUZANTAN	31,426.35
1233 111A0100 0036	EST. NO. 3 CONSTR. DE 1 C.S. AURORA MPIO. CHILON	34,394.70
1233 111A0100 0037	EST. 5 CONSTR. DE 1 C.S. EN MAZATAN DE TENEJAPA	21,326.17
1233 111A0100 0038	EST. 5 CONSTR. DE 1 C.S. EN CHACTE	13,773.95

INSTITUTO DE SALUD
SISTEMA CONTABLE 2021
RELACIÓN DE BIENES INMUEBLES QUE COMPONEN SU PATRIMONIO

Página 2 de 14

Cuenta Pública al 31 de diciembre de 2021

Hora: 01:21:17p. m.

Fecha: 23/02/2022

Código	Descripción del Bien	Valor en Libros
1233 111A0100 0039	EST. 4 CONSTR. DE 1 C.S. CON NUCLEO BASICO EN EJ. MURALLA, ACAPETAHUA	31,426.39
1233 111A0100 0040	EST. 3 1 C.S. EN REFORMA Y LA PL. AMATAN	30,070.73
1233 111A0100 0041	EST. 5 CONSTR. DE 1 C.S. RURAL NUCLEO BASICO SATURNO PALENQUE (P.A.C.)	30,748.11
1233 111A0100 0042	EST. 5 CONSTR. DE 1 C.S. EN SACJUN C. CHILON	34,746.79
1233 111A0100 0043	ANTIC. CONSTR. DE 1 C.S. EN TECPATAN PICHUCALCO	69,926.79
1233 111A0100 0044	TRAB. EJECUTADO EN LOC. BAYAMELO DE LARRAINZAR	17,214.36
1233 111A0100 0045	EST. N0.3 CONSTR. DE 1 C.S. VICENTE GUERRERO	24,116.78
1233 111A0100 0046	OBRA MITZITON (S.C.L.C.)	281,779.00
1233 111A0100 0047	CONSTR. DE C.S. EN GPE. VICTORIA MPIO. V. CARRANZA	39,877.80
1233 111A0100 0048	OBRA EN LAG. DE COFRE MPIO. JALTENANGO	18,975.71
1233 111A0100 0049	OBRA EN GPE. VICTORIA MPIO. LA CONCORDIA, CHIAPAS	6,444.15
1233 111A0100 0050	B007-OBRA EN RAMON F. BALBOA MPIO. OCOSINGO	345,119.60
1233 111A0100 0051	B010-OBRA EN COL. SAN CRUZ MPIO. DE TUXTLA GUTIERREZ, CHIS.	786,974.79
1233 111A0100 0052	D003-OBRA EN GUSTAVO DIAZ ORDAZ MPIO. DEM TECPATAN (P.A.C.)	214,431.21
1233 111A0100 0053	D004-OBRA EN GUSTAVO DIAZ MPIO. CINTALAPA (P.A.C.)	16,838.65
1233 111A0100 0054	D005-OBRA EN EMILIO ZAPATA MPIO. CINTALAPA (P.A.C.)	18,809.83
1233 111A0100 0055	D007-OBRA EN EL OCOTAL MPIO. DE HUITIUPAN (P.A.C.)	17,423.55
1233 111A0100 0056	D008-OBRA EN ZACATONAL MPIO. DE HUITIUPAN (P.A.C.)	17,423.55
1233 111A0100 0057	D010-OBRA EN EL CARMEN MPIO. DE PIJJIAPAN (P.A.C.)	1,971.18
1233 111A0100 0058	D011-OBRA EN ROMULO CALZ. MPIO. DE OCOSINGO (P.A.C.)	7,486.61
1233 111A0100 0059	D012-OBRA EN YAXOQUINTELA MPIO. DE OCOSINGO (P.A.C.)	18,042.81
1233 111A0100 0060	D013-OBRA EN SAN FCO. PUJILTIC MPIO. DE V. CARRANZA (P.A.C.)	375,000.00
1233 111A0100 0061	D014-OBRA EN E. ZAPATA MPIO. DE JIQUIPILAS (P.A.C.)	348,230.32
1233 111A0100 0062	D018-OBRA EN TIERRA Y LIBERTAD MPIO. DE VILLAFLORES (P.A.C.)	341,783.07
1233 111A0100 0063	D019-OBRA EN VFP EL ROSARIO MPIO. DE CATAZAJA (P.A.C.)	345,942.05
1233 111A0100 0064	D021-OBRA EN JESUS M. GARZA MPIO. DE VILLAFLORES	350,000.00
1233 111A0100 0065	D022-OBRA EN EL BOSQUE MPIO. DEL BOSQUE (P.A.C.)	262,091.37
1233 111A0100 0066	OBRA EN PATIHUITZ MPIO. DE OCOSINGO	194,736.37
1233 111A0100 0067	1 CENTRO DE SALUD R. MPIO. OCOSINGO	234,012.15
1233 111A0100 0068	30 CAMAS H.G. PALENQUE	358,928.52
1233 111A0100 0069	1 C.S. EN LA LOC. DE ROBIRDA MPIO. DE VILLAFLORES CHIS.	31,198.29
1233 111A0100 0070	1 C.S. R. MPIO. DE TILA	33,805.48
1233 111A0100 0073	HOSPITAL GRAL. TAPACHULA	1,646,145.55
1233 111A0100 0074	EST. 5 CONSTR. DE 1 OBRA EN CHOCISATO MPIO. PALENQUE	40,201.25
1233 111A0100 0075	OBRA HOSPITAL YAJALON	447,879.20
1233 111A0100 0078	CONSTR. DEL HOSPITAL DE ACALA	3,230,357.35
1233 111A0100 0080	OBRA EN MPIO. DE TAPACHULA	499,015.59
1233 111A0100 0083	OBRA EN MPIO. DE JALTENANGO	6,444.15
1233 111A0100 0084	VERAPAZ (FRONTERA COMALAPA)	350,000.00
1233 111A0100 0085	OBRA EN IXTAPA	50,123.14
1233 111A0100 0086	OBRA EN MARTER R. GOMEZ MPIO. DE MAZATAN	350,000.00

INSTITUTO DE SALUD
SISTEMA CONTABLE 2021
RELACIÓN DE BIENES INMUEBLES QUE COMPONEN SU PATRIMONIO

Página 3 de 14

Cuenta Pública al 31 de diciembre de 2021

Hora: 01:21:17p. m.

Fecha: 23/02/2022

Código	Descripción del Bien	Valor en Libros
1233 111A0100 0087	B005-OBRA EN TECPATAN MPIO. DE PICHUCALCO	350,000.00
1233 111A0100 0088	B008-OBRA EN SAN QUINTIN MPIO. DE OCOSINGO	1,452,237.54
1233 111A0100 0101	D006-OBRA EN REFORMA MPIO. LA CONCORDIA, CHIAPAS	7,349.95
1233 111A0100 0102	D015-OBRA EN NACHIG MUNICIPIO DE ZINACANTAN (P.A.C.)	284,408.00
1233 111A0100 0103	D016-OBRA EN PACMAN MPIO. DE CHICHIHUITAN (P.A.C.)	204,946.15
1233 111A0100 0104	D017-OBRA EN BASHEQUEN MPIO. DE CHAMULA (P.A.C.)	285,018.40
1233 111A0100 0105	D020-OBRA EN PERLA DE ACAPULCO MPIO. DE OCOSINGO	345,861.26
1233 111A0100 0109	OBRA EN LOCALIDAD NVA. PALESTINA MPIO. DE OCOSINGO	101,774.47
1233 111A0100 0110	OBRA EN LOCALIDAD DE PLAYAS DE CATAZAJA	232,437.13
1233 111A0100 0112	D009-OBRA VICENTE GUERRERO MPIO. DE SALTO DE AGUA	20,106.06
1233 111A0100 0113	D015-OBRA EN NACHIG MPIO. DE ZINACANTAN (P.A.C.)	65,592.00
1233 111A0100 0114	D016-OBRA EN PACNAM VIEJO MPIO. DE CHALCHIHUITAN (P.A.C.)	66,096.14
1233 111A0100 0115	D017-OBRA EN BASHEQUEN MPIO. DE CHAMULA (P.A.C.)	64,981.60
1233 111A0100 0116	B008-OBRA EN SAN QUINTIN OCOSINGO	227,691.75
1233 111A0100 0117	C.S. NUCLEO BASICO LOC. DE TIEMOPA DE SALTO DE AGUA (P.A.C.)	335,980.71
1233 111A0100 0118	C.S. NUCLEO BASICO NVO. MUNDO LOC. DE SALTO DE AGUA (P.A.C.)	330,926.35
1233 111A0100 0119	C.S. NUCLEO BASICO LOC. DE LELENSHIJ MUNICIPIO DE OXCHUC (P.A.C.)	319,069.71
1233 111A0100 0120	C.S. NUCLEO BASICO LOC. PARAISO DEL GRIJALVA MPIO. V. CARRANZA (P.A.C.)	317,220.88
1233 111A0100 0121	C.S. NUCLEO BASICO LOC. DE CHAONIL LOC. DE OXCHU (P.A.C.)	319,282.31
1233 111A0100 0122	C.S. NUCLEO BASICO LOC. GABRIEL LEIVA VELAZQUEZ MPIO. LAS MARGARITAS (P.A.C.)	317,891.44
1233 111A0100 0123	C.S. NUCLEO BASICO LOC. DE ONILTIC MPIO. DE SAN JUAN CANCUC (P.A.C.)	284,950.10
1233 111A0100 0124	C.S. NUCLEO BASICO LOC. DE SAN NICOLAS MPIO. DE MONTECRISTO (P.A.C.)	313,024.92
1233 111A0100 0125	C.S. NUCLEO BASICO LOC. ARROYO GRANDE MPIO. PUEBLO NUEVO (P.A.C.)	478,872.07
1233 111A0103 0001	AMPLIACION Y MOD. DEL HOSPITAL GRAL. DE LA CONCORDIA	1,091,551.07
1233 111A0103 0002	AMPL. Y MODERNIZACION DEL HOSPITAL GRAL. VILLAFLORES	2,909,271.06
1233 111A0103 0003	AMPLIACION Y MODERNIZACION DEL HOSPITAL GRAL. DE S.C.L.C.	487,288.14
1233 111A0103 0004	AMPLIACION Y MODERNIZACION DEL HOSPITAL PUEBLO NVO. SOLISTAHUACAN CHIS.	974,576.27
1233 111A0103 0005	AMPLIACION Y MODERNIZACION DEL HOSPITAL TILA CHIAPAS	1,560,101.69
1233 111A0103 0006	AMPLIACION Y MODERNIZACION DEL HOSPITAL FRA. COMALAPA CHIAPAS	974,576.27
1233 111A0103 0007	AMPLIACION Y MODERNIZACION DEL HOSPITAL SILTEPEC CHIAPAS	974,576.27
1233 111A0103 0008	AMPLIACION Y MODERNIZACION DEL BANCO DE SANGRE HOSPITAL COMITAN	584,745.76
1233 111A0103 0010	IS-DIS-LPN-13-2003 AMPLIACION Y MODERNIZACION HOSPITAL TUXTLA GUTIERREZ	2,320,801.21
1233 111A0103 0011	IS-DIS-LPN-17-2003 AMPLIACION Y MODERNIZACION HOSPITAL PICHUCALCO	1,072,133.77
1233 111A0103 0012	IS-DIS-LPN-25-2003 AMPLIACION Y MODERNIZACION HOSPITAL COPAINALÁ	1,076,928.97
1233 111A0103 0013	IS-DIS-LPN-27-2003 REHABILITACION Y AMPLIACION AREA NEONATOS H.G. S.C.L.C.	4,872,881.34
1233 111A0103 0015	IS-DIS-AD-71-2003 CONSTRUCCJO C.S. CIUDD HIDALGO SUCHIATE, CHIAPAS	383,825.15

INSTITUTO DE SALUD
SISTEMA CONTABLE 2021
RELACIÓN DE BIENES INMUEBLES QUE COMPONEN SU PATRIMONIO

Página 4 de 14

Cuenta Pública al 31 de diciembre de 2021

Hora: 01:21:17p. m.

Fecha: 23/02/2022

Código	Descripción del Bien	Valor en Libros
1233 111A0103 0018	IS-DIS-LPN-30-2003 AMPLIACION Y MODERNIZACION DEL HOSP. DE ARRIAGA CHIS.	2,918,866.61
1233 111A0103 0019	IS-DIS-LPN-28-2003 AMPLIACION Y MODERNIZACION DEL HOSPITAL DE TUXTLA GUTIERREZ	44,339,240.73
1233 111A0103 0020	IS-DIS-LPN-26-2003, AMPLIACION Y MODERNIZACION DEL HOSPITAL DE CINTALAPA CHIS.	1,988,228.23
1233 111A0103 0021	IS-DIS-LPN-14-2003 AMPLIACION Y MODERNIZACION DEL HOSP. DE TONALA CHIS.	3,428,479.37
1233 111A0103 0022	IS-DIS-LPN-21-2003, AMPLIACION Y MODERNIZACION DEL HOSPITAL SIMOJOVEL, CHIS.	1,800,798.81
1233 111A0103 0023	IS-DIS-LPN-16-2003, AMPLIACION Y MODERNIZACION DEL HOSP. DE YAJALON, CHIS.	2,061,109.30
1233 111A0103 0024	IS-DIS-2PN-29-2003, AMPLIACION Y MODERNIZACION DEL HOSP. PALENQUE CHIAPAS.	5,130,754.52
1233 111A0103 0025	IS-DIS-LPN-12-2003 AMPLIACION Y MODERNIZACION DEL HOSP. TAPACHULA CHIS.	3,971,564.51
1233 111A0103 0026	IS-DIS-LPN-11-2003 REHAB. Y AMPL. DEL INMUEBLE HOSPITAL COMITAN CHIS.	9,973,274.60
1233 111A0104 0001	SOPYV-OBRA-117-2004 REHABILITACION A LA CASA HOGAR SN. AGUSTTIN EL JOBO TUXTLA	1,154,933.76
1233 111A0105 0001	SOPYV-OBRA-223-2004 MOD. Y REHAB. DEL HOSP. GRAL. S.C.L.C.	1,424,384.12
1233 111A0105 0002	ISA-CEDITS-AD-25-2005 CONSTRUCCION DEL CENTRO DE SALUD DE SOCOLTENANGO CHIS.	114,611.65
1233 111A0105 0003	SOPYV-OBRA-075/2005 CONSTRUCCION DEL CENTRO DE SALUD DE SOCOLTENANGO_ TERMINACION	2,727,790.21
1233 111A0105 0004	SOPYV-OBRA-054/2005 CONSTRUCCION DEL CENTRO DE SALUD SOYALO_ OBRA CIVIL	8,160,197.18
1233 111A0105 0005	SOPYV-OBRA-067/2005 CONSTRUCCION DEL C.S. DE PUERTO MADERO	7,782,730.79
1233 111A0105 0008	SOPYV-OBRA-233-2004 HOSPITAL DE ESPECIALIDADES DEL ESTADO	24,743,935.98
1233 111A0105 0009	ISA-CEDITS-AD-22-2005 CONSTRUCCION DEL C.S. PUERTO MADERO OBRA CIVIL EXTERIORES	344,139.20
1233 111A0105 0010	SOPYV-OBRA-124/2005 CONSTRUCCION DEL HOSP. DE 12 CAMAS EN PORVENIR CHIS.	4,561,479.60
1233 111A0105 0011	SOPYV-OBRA-128/2005 CONSTRUCCION DEL HOSPITAL DE 20 CAMAS EN VILLACORZO, CHIS.	6,826,636.59
1233 111A0105 0012	SOPYV-OBRA-127/2005 CONSTRUCCION DEL HOSPITAL DE 20 CAMAS DEN STO. DOMINGO, OCOSINGO	6,711,399.89
1233 111A0105 0013	SOPYV-OBRA-164/2005 CONSTRUCCION DE CENTRO QUIRURGICO DE ALTA RESOLUCION EN PALENQUE	6,087,525.00
1233 111A0105 0014	SOPYV-OBRA-030/2005 HOSPITAL DE ESPECIALIDADES DEL EDO._ OBRA CIVIL	161,194,565.77
1233 111A0106 0001	ISA-DDITS-AD-214-2006 CONSTRUCCION DEL MODULO DE RESIDUOS PELIGROSOS BIOLÓGICOS INFECC. TIPO 1 C.S. BIENESTAR SOCIAL	356,724.08
1233 111A0106 0002	SOPYV-OBRA-030/2005 HOSPITAL DE ESPECIALIDADES DEL ESTADO	68,260,031.72
1233 111A0106 0003	SOPYV-SER-032/2005 HOSPITAL DE ESPECIALIDADES DEL ESTADO (SUPERVISION TECNICA Y FINANCIERA OBRA CIVIL)	1,112,774.60
1233 111A0107 0001	ISA-DDITS-AD-187-2006 CONSTRUCCION DEL HOSPITAL DE 12 CAMAS EN CHALCHIHUITAN	403,199.99
1233 111A0107 0002	ISA-DDITS-LP-031-2007 CONSTRUCCION DEL HOSPITAL INTEGRAL DE FRONTERA COMALAPA DE 20 CAMAS	9,788,963.04
1233 111A0107 0003	ISA-DDITS-LP-030-2007 CONSTRUCCION DEL HOSPITAL BASICO DE 8 CAMAS EN TEOPISCA	5,932,863.92
1233 111A0107 0004	ISA-DDITS-AD-183-2006 CONSTRUCCION DEL CENTRO DE SALUD MICROREGIONAL EN BALUNACO, MAJUPEPEN	16,343.59

INSTITUTO DE SALUD
SISTEMA CONTABLE 2021
RELACIÓN DE BIENES INMUEBLES QUE COMPONEN SU PATRIMONIO

Página 5 de 14

Cuenta Pública al 31 de diciembre de 2021

Hora: 01:21:17p. m.

Fecha: 23/02/2022

Código	Descripción del Bien	Valor en Libros
1233 111A0107 0005	ISA-DDITS-AD-183-2006 CONSTRUCCION DEL CENTRO DE SALUD MICROREGIONAL EN MAJUPEPEN	16,343.60
1233 111A0107 0006	ISA-DDITS-AD-183-2006 CONTRUCCION DEL CENTRO DE SALUD MICROREGIONAL EN JOLXIC	18,200.00
1233 111A0107 0007	ISA-DDITS-AD-183-2006 CONTRUCCION DEL CENTRO DE SALUD MICROREGIONAL EN TZAJALCHEN	18,200.00
1233 111A0107 0008	ISA-DDITS-AD-183-2006 CONTRUCCION DEL CENTRO DE SALUD MICROREGIONAL EN NATILTON	16,343.60
1233 111A0107 0009	ISA-DDITS-AD-183-2006 CONSTRUCCION DEL CENTRO DE SALUD MICROREGIONAL EN SANTIAGO EL PINAR	16,343.60
1233 111A0107 0010	ISA-DDITS-AD-183-2006 CONSTRUCCION DEL CENTRO DE SALUD MICROREGIONAL EN CRUZ CHILOLJA	16,343.60
1233 111A0107 0011	ISA-DDITS-AD-183-2006 CONSTRUCCION DEL CENTRO DE SALUD MICROREGIONAL EN CHANCOLOM	18,200.01
1233 111A0107 0012	ISA-DDITS-AD-182-2006 CONSTRUCCION DEL CENTRO DE SALUD MUNICIPAL EN SAN JUAN CANCUC	237,649.98
1233 111A0107 0013	ISA-DDITS-AD-184-2006 CONSTRUCCION DEL CENTRO DE SALUD MUNICIPAL EN ALDAMA	237,649.99
1233 111A0107 0014	ISA-DDITS-AD-186-2006 CONSTRUCCION DEL CENTRO DE SALUD MUNICIPAL EN ZINACANTAN	258,739.05
1233 111A0107 0015	ISA-DDITS-LP-229-2006 CONSTRUCCION DEL CENTRO DE SALUD CON SERVICIOS AMPLIADOS EN BELISARIO DOMINGUEZ MPIO. DE MOTOZINTLA.	6,770,032.42
1233 111A0107 0016	ISA-DDITS-ICTP-028-2007 CONSTRUCCION DE UNEME (SORID) SAN CRISTOBAL	505,500.00
1233 111A0107 0017	ISA-DDITS-LP-032-2007 CONSTRUCCION DE LA UNEME (CAPASITS) TAPACHULA, CHIAPAS	764,438.58
1233 111A0107 0018	ISA-DDITS-LP-033-2007 CONSTRUCCION DE UNEME (CAPASITS) TUXTLA GUTIERREZ, CHIAPAS	1,876,293.73
1233 111A0107 0019	ISA-DDITS-AD-185-2006 CONSTRUCCION DEL CENTRO DE SALUD MUNICIPAL EN SITALA	592,705.88
1233 111A0108 0001	ISA-DDITS-LP-032-2007 COSNTRUCCION DE UNEME (SORID) EN TAPACHULA	457,793.60
1233 111A0108 0002	ISA-DDITS-LP-033-2007 CONSTRUCCION DE LA UNEME (CISAME, CAPASITS, SORID, CAPA) TUXTLA GUTIERREZ	4,477,405.67
1233 111A0108 0003	ISA-DDITS-LP-032-2007 CONSTRUCCION DE UNEME (CAPASITS) EN TAPACHULA	198,856.80
1233 111A0108 0004	ISA-DDITS-ICTP-037-2007 CONSTRUCCION DE UNEME (CAPA) EN TAPACHULA	2,661,129.98
1233 111A0108 0005	ISA-DDITS-ICTP-036-2007 CONSTRUCCION DE UNEME (CAPA) EN SAN CRSITOBAL DE LAS CASAS	1,328,970.00
1233 111A0108 0006	ISA-DDITS-ICTP-035-2007 CONSTRUCCION DE UNEME (CAPA) EN TAPACHULA	1,288,412.06
1233 111A0108 0007	ISA-DDITS-ICTP-038-2007 CONSTRUCCION DE UNEME (CAPA) EN FRONTERA COMALAPA, MUNICIPIO DE FRONTERA COMALAPA,CHIS.	2,831,344.41
1233 111A0108 0008	ISA-DDITS-LP-031-2007 CONSTRUCCION DEL HOSPITAL INTEGRAL DE FRONTERA COMALAPA 20 CAMAS	9,621,886.38
1233 111A0108 0009	ISA-DDITS-LP030-2007 CONSTRUCCION DEL HOSPITAL BASICO DE 8 CAMAS EN TEOPISCA,MPIO TEOPISCA.	5,338,562.43
1233 111A0108 0010	ISA-DDITS-ICTP-028-2007 CONSTRUCCION DE UNEME (SORID) EN SAN CRISTOBAL DE LAS CASAS	1,179,500.00
1233 111A0108 0011	ISA-DDITS-LP-032-2007 CONSTRUCCION DE UNEMES (SORIS Y CAPASITS) EN TAPACHULA	444,386.23
1233 111A0108 0012	ISA-DDITS-AD-111-2008 CONSTRUCCION HOSP. INTEGRAL DE FRA. COMALAPA 20 CAMAS	4,214,001.16

INSTITUTO DE SALUD
SISTEMA CONTABLE 2021
RELACIÓN DE BIENES INMUEBLES QUE COMPONEN SU PATRIMONIO

Página 6 de 14

Cuenta Pública al 31 de diciembre de 2021

Hora: 01:21:17p. m.

Fecha: 23/02/2022

Código	Descripción del Bien	Valor en Libros
1233 111A0108 0013	ISA-DDITS-AD-112-2008-CONSTRUCCION DE HOSP. BASICO 8 CAMAS TEOPISCA	3,025,931.17
1233 111A0108 0014	ISA-DDITS-AD-115-2008-CONSTRUCCION DE LA UNEME(CISAME) EN TUXTLA GUTIERREZ, CHIAPAS	253,170.99
1233 111A0108 0015	ISA-DDITS-AD-116-2008-CONSTRUCCION DE LA UNEME (SORID) EN TUXTLA GUTIERREZ,CHIAPAS	492,791.20
1233 111A0108 0016	ISA-DDITS-AD-120-2008-CONSTRUCCION DE LA UNEME(SORID) EN SAN CRISTOBAL DE LAS CASAS	64,030.14
1233 111A0108 0017	ISA-DDITS-AD-118-2008 CONSTRUCCION DE UNEME (SORID) EN TAPACHULA	421,269.61
1233 111A0108 0018	ISA-DDITS-AD-114-2008 CONSTRUCCION DE UNEME (CAPASITS) EN TUXTLA GUTIERREZ, CHIAPAS	100,801.77
1233 111A0108 0019	ISA-DDITS-AD-119-2008 CONSTRUCCION DE UNEME (CAPASITS) EN TAPACHULA	43,005.25
1233 111A0108 0020	ISA-DDITS-AD-122-2008 CONSTRUCCION DE UNEME (CAPASITS) EN FRONTERA COMALAPA	33,272.29
1233 111A0108 0021	ISA-DDITS-AD-121-2008 CONSTRUCCION DE UNEME (CAPASITS) EN COMITAN	33,272.29
1233 111A0108 0022	SI-PF-MICRO-2008-591-CONSTRUCCION Y EQUIPAMIENTO DEL CENTRO DE SALUD MICROREGIONAL EN CERRO SAQUITA	6,830.07
1233 111A0108 0023	SI-PF-MICRO-2008-612-CONSTRUCCION Y EQUIPAMIENTO DEL CENTRO DE SALUD MICROREGIONAL EN YULUBMAX	32,906.37
1233 111A0108 0024	SI-PF-MICRO-2008 606-CONSTRUCCION Y EQUIPAMIENTO DEL CENTRO DE SALUD MICROREGIONAL EN LA LOCALIDAD DE ICO, MUNICIPIO DE ALDAMA	6,830.07
1233 111A0108 0025	SI-PF-MICRO-2008 613-CONSTRUCCION Y EQUIPAMIENTO DEL CENTRO DE SALUD MICROREGIONAL EN YUT BASH, MUNICIPIO DE CHAMULA, CHIAPAS	6,830.07
1233 111A0108 0026	SI-PF-MICRO-2008-592-CONSTRUCCION Y EQUIPAMIENTO DEL CENTRO DE SALUD MICROREGIONAL EN CHILINJOVENTIC, MUNICIPIO DE CHAMULA CHIAPAS	6,830.07
1233 111A0108 0027	SI-PF-MICRO-2008 607-CONSTRUCCION Y EQUIPAMIENTO DEL CENTRO DE SALUD MICROREGIONAL EN PATELMA, MUNICIPIO DE CHILON CHIAPAS	7,188.62
1233 111A0108 0028	SI-PF-MICRO-2008 595-CONSTRUCCION Y EQUIPAMIENTO DEL CENTRO DE SALUD MICROREGIONAL EN EL MANGO, MUNICIPIO DE CHILON CHIAPAS	32,906.38
1233 111A0108 0029	SI-PF-MICRO-2008-594-CONSTRUCCION Y EQUIPAMIENTO DEL CENTRO DE SALUD MICROREGIONAL EN EL CARMEN, MUNICIPIO DE CHILON CHIAPAS	32,906.38
1233 111A0108 0030	SI-PF-MICRO-2008 605-CONSTRUCCION Y EQUIPAMIENTO DEL CENTRO DE SALUD MICROREGIONAL EN GOLOTON, MUNICIPIO DE CHILON CHIAPAS	32,906.37
1233 111A0108 0031	SI-PF-MICRO-2008 610-CONSTRUCCION Y EQUIPAMIENTO DEL CENTRO DE SALUD MICROREGIONAL EN SAN GABRIEL, MUNICIPIO DE CHILON CHIAPAS	32,906.37
1233 111A0108 0032	SI-PF-MICRO-2008 611-CONSTRUCCION Y EQUIPAMIENTO DEL CENTRO DE SALUD MICROREGIONAL EN SAN MIGUEL LA SARDINA, MUNICIPIO DE FRANCISCO DE LEON, CHIAPAS	5,389.49
1233 111A0108 0033	SI-PF-MICRO-2008-593-CONSTRUCCION Y EQUIPAMIENTO DEL CENTRO DE SALUD EN EL CRUCERO CHICH, MUNICIPIO DE CHILON CHIAPAS	32,906.38
1233 111A0108 0034	SI-PF-MICRO-2008 692-CONSTRUCCION Y EQUIPAMIENTO DEL CENTRO DE SALUD EN BOLOTON , MUNICIPIO DE CHILON, CHIAPAS	3,240.00
1233 111A0108 0035	ISA-DDITS-AD-126-2008-TERMINACION OBRA NUEVA CENTRO DE SALUD EN ALDAMA	2,150,251.88
1233 111A0108 0036	SI-PF-FIDEFIM-2008-635-BANCO DE SANGRE EN TUXTLA GUTIERREZ, CHIAPAS	8,415,990.66

INSTITUTO DE SALUD
SISTEMA CONTABLE 2021
RELACIÓN DE BIENES INMUEBLES QUE COMPONEN SU PATRIMONIO

Página 7 de 14

Cuenta Pública al 31 de diciembre de 2021

Hora: 01:21:17p. m.

Fecha: 23/02/2022

Código	Descripción del Bien	Valor en Libros
1233 111A0108 0037	SI-PF-MICRO-2008-609-CONSTRUCCION Y EQUIPAMIENTO DEL CENTRO DE SALUD MICROREGIONAL EN PLAN OCOTAL, MUNICIPIO DE OCOTEPEC, CHIAPAS	5,934.74
1233 111A0108 0038	ISA-DDITS-LP-229-2006 CONSTRUCCION DEL CENTRO DE SALUD CON SERV.AMPLIADOS EN BELISARIO DGZ MPIO DE MOTOZINTLA CHIAPAS.	1,086,340.15
1233 111A0108 0039	ISA-DDITS-ICTP-042-2007 CONSTRUCCION DE UNEME (CAPA) EN PALENQUE	1,329,400.00
1233 111A0109 0001	SI-PF-MICRO-2008-591 CONSTRUCCION Y EQUIPAMIENTO DEL C.S. MICROREGIONAL EN CERRO JAQUIMA	1,337,093.80
1233 111A0109 0002	SI-PF-MICRO-2008-593 CONSTRUCCION Y EQUIPAMIENTO DEL C.S. MICROREGIONAL EN CRUCERO CHICH	994,677.43
1233 111A0109 0003	SI-PF-MICRO-2008-594 CONSTRUCCION Y EQUIPAMIENTO DEL C.S. MICROREGIONAL EN EL CARMEN	994,677.43
1233 111A0109 0004	SI-PF-MICRO-2008-595 CONSTRUCCION Y EQUIPAMIENTO DEL C.S. MICROREGIONAL EN EL MANGO	1,006,745.84
1233 111A0109 0005	SI-PF-MICRO-2008-605 CONSTRUCCION Y EQUIPAMIENTO DEL C.S. MICROREGIONAL EN GOLONTON	994,677.43
1233 111A0109 0006	SI-PF-MICRO-2008-610 CONSTRUCCION Y EQUIPAMIENTO DEL C.S. MICROREGIONAL EN SAN GABRIEL	1,006,745.84
1233 111A0109 0007	SI-PF-MICRO-2008-612 CONSTRUCCION Y EQUIPAMIENTO DEL C.S. MICROREGIONAL EN TULUBMAX	993,387.66
1233 111A0109 0008	SI-PF-MICRO-2008-692 CONSTRUCCION Y EQUIPAMIENTO DEL C.S. MICROREGIONAL EN BOLONTON	1,060,887.03
1233 111A0109 0009	SI/SSOP/OBRA/021/2009 "CONSTRUCCION Y EQUIPAMIENTO DEL C.S. MICROREGIONAL EN PATELMA"	62,092.00
1233 111A0109 0010	ISA-DDITS-LP-031-2007 CONSTRUCCION DEL HOSPITAL INTEGRAL DE COMALAPA 20 CAMAS	2,038,559.22
1233 111A0109 0011	ISA-DDITS-AD-111-2008 CONSTRUCCION DEL HOSPITAL INT. DE FRONTERA COMALAPA 20 CAMAS (TRABAJOS EXTRAORDINARIOS)	1,421,221.87
1233 111A0109 0012	SI-PF-MICRO-2008-647 HOSPITAL BASICO COMUNITARIO A REALIZAR EN OSTUACAN, MPIO. DE OSTUACAN, CHIS.	23,589,702.62
1233 111A0109 0013	SI-PF-MICRO-2008-615 CONSTRUCCION Y EQUIPAMIENTO DEL CENTRO DE SALUD MICROREGIONAL EN NVO. SAN ANTONIO	1,060,640.12
1233 111A0109 0014	SI-PF-MICRO-2008-616 CONSTRUCCION Y EQUIPAMIENTO DEL CENTRO DE SALUD MICROREGIONAL EN MACAYO 3a. SECCION	1,030,685.67
1233 111A0109 0015	SI-PF-MICRO-2008-617 CONSTRUCCION Y EQUIPAMIENTO DEL CENTRO DE SALUD MICROREGIONAL EN BIENES COMUNALES PEÑITAS EL MICO	1,033,273.91
1233 111A0109 0016	SI-PF-MICRO-2008-614 CONSTRUCCION Y EQUIPAMIENTO DEL CENTRO DE SALUD MICROREGIONAL EN MIGUEL ALDAMA	1,030,685.67
1233 111A0109 0017	SI-PF-MICRO-2008-608 CONSTRUCCION Y EQUIPAMIENTO DEL CENTRO DE SALUD MICROREGIONAL EN LLANOS DE MORELOS 2da. SECCION	1,029,975.25
1233 111A0109 0018	SI-PF-MICRO-2008-695 CENTRO DE SALUD MICROREGIONAL DE BELISARIO DOMINGUEZ CON TECHO COMUNITARIO (TIPICO)	1,080,000.00
1233 111A0109 0019	SI-PF-MICRO-2008-619 CONSTRUCCION Y EQUIPAMIENTO DEL CENTRO DE SALUD MICROREGIONAL EN YAXALA	753,659.82
1233 111A0109 0020	SI-PF-MICRO-2008-620 CONSTRUCCION Y EQUIPAMIENTO DEL CENTRO DE SALUD MICROREGIONAL EN SAN MARTIN MPIO. DE OCOSINGO	733,264.70
1233 111A0109 0021	SI-PF-MICRO-2008-621 CONSTRUCCION Y EQUIPAMIENTO DEL CENTRO DE SALUD MICROREGIONAL EN REFORMA MPIO. DE OCOSINGO	761,817.21
1233 111A0109 0022	SI-PF-MICRO-2008-618 CONSTRUCCION Y EQUIPAMIENTO DEL CENTRO DE SALUD MICROREGIONAL EN QUINICHEZ, MPIO. DE OCOSINGO	733,471.89
1233 111A0109 0023	SI-PF-MICRO-2008-613, CONSTRUCCION Y EQUIPAMIENTO DEL CENTRO DE SALUD MICROREGIONAL EN YUTBASH MPIO. DE CHAMULA, CHIAPAS.	612,604.77
1233 111A0109 0024	SI-PF-MICRO-2008-606, CONSTRUCCION Y EQUIPAMIENTO DEL CENTRO DE SALUD MICROREGIONAL EN ICO, MPIO. DE ALDAMA, CHIAPAS.	955,755.85

INSTITUTO DE SALUD
SISTEMA CONTABLE 2021
RELACIÓN DE BIENES INMUEBLES QUE COMPONEN SU PATRIMONIO

Página 8 de 14

Cuenta Pública al 31 de diciembre de 2021

Hora: 01:21:17p. m.

Fecha: 23/02/2022

Código	Descripción del Bien	Valor en Libros
1233 111A0109 0025	SI-PF-MICRO-2008-592, CONSTRUCCION Y EQUIPAMIENTO DEL CENTRO DE SALUD MICROREGIONAL EN CERRO CHILINJOVENTIC, MPIO. DE CHAMULA, CHIAPAS.	1,028,998.46
1233 111A0109 0026	SI-PF-MICRO-2008-611, CONSTRUCCION Y EQUIPAMIENTO DEL C.S.M. EN SANMIGUEL LA SARDINA, MPIO. D FCO. LEON, CHIAPAS.	1,343,131.48
1233 111A0109 0027	SI-PF-MICRO-2008-609, CONSTRUCCION Y MANTENIMIENTO DEL C.S.M. EN PLAN OCOTAL, MPIO. DE OCOTEPEC, CHIAPAS.	728,698.57
1233 111A0109 0028	SI-PF-MICRO-2008-607, CONSTRUCCION Y EQUIPAMIENTO DEL C.S.M. EN PATELMA, MPIO. DE CHILON, CHIAPAS.	1,010,076.45
1233 111A0109 0029	SI-PF-MICRO-2008-613, CONSTRUCCION Y EQUIPAMIENTO DEL C.S.M. EN YUT BASH, MPIO. DE CHAMULA, CHIAPAS.	415,807.58
1233 111A0109 0030	SI-PF-MICRO-2008-693, CONSTRUCCION Y MANTENIMIENTO DEL C.S.M. LAGUNA GRANDE, MPIO. DE PANTEPEC, CHIAPAS.	1,080,000.00
1233 111A0109 0031	SI-OBRA-2010/356 F, CONSTRUCCION Y EQUIPAMIENTO CTRO. DE SALUD MICROREGIONAL, MPIO DE SAN JUAN CHAMULA,CHIS.	2,017,671.94
1233 111A0109 0032	SI-OBRA 2009/864 F,CONSTRUCCION DEL HOSPITAL BASICO 12 CAMAS SAN JUAN CHAMULA.	9,697,885.33
1233 111A0109 0033	SI-PF-MICRO-2008-647,CONSTRUCCION Y EQUIPAMIENTO HOSP.BAS.COMUN.OSTUACAN CHIS.	8,528,692.93
1233 111A0109 0034	SI-OBRA-2010/354 F, CONSTRUCCION Y EQUIPAMIENTO CTRO. DE SALUD MICROREGIONAL, MPIO DE SAN JUAN CHAMULA,CHIS.	1,188,955.23
1233 111A0109 0035	SI-OBRA-2010/355 F, CONSTRUCCION Y EQUIPAMIENTO CTRO. DE SALUD MICROREGIONAL, MPIO DE SAN JUAN CHAMULA,CHIS.	993,234.59
1233 111A0109 0036	SI-OBRA-2010/071 F CONSTRUCCION DE CLINICA DE SALUD MPIO. DE CHAMULA, CHIS.	1,448,611.66
1233 111A0109 0037	SI-OBRA-2010/292 F CONSTRUCCION Y EQUIPAMIENTO DEL CENTRO DE SALUD EN EL IXCAN MPIO DE MARAVILLA TENEJAPA.	728,741.27
1233 111A0109 0038	SI-OBRA-2010/403 F TERMINACION DEL CENTRO DE SALUD DE BALUNACO MPIO DE CHALCHIHUITAN	705,878.28
1233 111A0109 0039	SI-OBRA-2010/404 F FINIQUITO DE LA OBRA CIVIL REALIZADA EN TZAJALCHEN MPIO DE CHENALHO.	330,905.17
1233 111A0109 0040	SI-OBRA-2010/405 F FINIQUITO DE OBRA CIVIL RELALIZADA EN MAJUPEPEN MPIO DE CHENALHO	770,838.28
1233 111A0109 0041	SI-OBRA-2010 407 F FINIQUITO DE OBRA CIVIL REALIZADA EN JOLXIC MPIO DE CHENALHO	893,798.28
1233 111A0109 0042	SI-OBRA-2010/437 F FINIQUITO DE OBRA CIVIL RELAIZADA EN C.S.DE NATILTON MPIO DE CHANAL	262,933.04
1233 111A0109 0043	SI-OBRA-2010/445 F FINIQUITO DE OBRA CIVIL DEL C.S.EN CRUZ CHILOLJA MPIO DE SAN JUAN CANCUC	614,128.66
1233 111A0110 0001	SI-OBRA-2010/118F CONSTRUCCION Y EQUIPAMIENTO DEL CENTRO DE SALUD EN FILADELFIA, MUNICIPIO DE CHILON	2,189,265.01
1233 111A0110 0002	SI-OBRA-2010/290F CONSTRUCCION Y EQUIPAMIENTO DEL CENTRO DE SALUD SAN ANDRES PUERTO RICO MPIO HUIXTAN	3,667,597.06
1233 111A0110 0003	SI-OBRA-2010/090 F CONSTRUCCION Y EQUIPAMIENTO DEL CENTRO DE SALUD EN CHULNA MUNICIPIO DE OXCHUC	1,449,450.87
1233 111A0110 0004	SI-OBRA 2010/294F CONSTRUCCION Y EQUIPAMIENTO DEL CENTRO DE SALUD EN SAN JOAQUIN, MPIO DE PANTELHO	4,592,078.46
1233 111A0110 0005	SI-OBRA-2010/288 FCONSTRUCCION Y EQUIPAMIENTO DEL CENTRO DE SALUD EN SIBERIA MPIO CHANAL	2,199,879.66
1233 111A0110 0006	SI-OBRA-2010/295 F CONTRUCCION Y EQUIPAMIENTO DEL CENTRO DE SALUD CHUCHUCLUMIL MPIO SALTO DE AGUA	1,212,819.41
1233 111A0110 0007	SI-OBRA-2010/94 F CONTRUCCION Y EQUIPAMIENTO DEL CENTRO DE SALUD ARROYO AGUA AZUL MPIO SALTO DE AGUA	1,501,133.13
1233 111A0110 0008	SI-OBRA-2010/296 F CONTRUCCION Y EQUIPAMIENTO DEL CENTRO DE SALUD TIENTIUL GRANDE 2DA. SECCION MPIO SALTO DE AGUA	2,198,922.40

INSTITUTO DE SALUD
SISTEMA CONTABLE 2021
RELACIÓN DE BIENES INMUEBLES QUE COMPONEN SU PATRIMONIO

Página 9 de 14

Cuenta Pública al 31 de diciembre de 2021

Hora: 01:21:17p. m.

Fecha: 23/02/2022

Código	Descripción del Bien	Valor en Libros
1233 111A0110 0009	SI-OBRA-2010/289 F CONSTRUCCION Y EQUIPAMIENTO DEL CENTRO DE SALUD XAXAJALTIC, MPIO DE CHILON	2,194,431.77
1233 111A0110 0010	SI-OBRA-2010/291 F CONTRUCCION Y EQUIPAMIENTO DEL CENTRO DE SALUD SANTO DOMINGO LAS PALMAS MPIO. LA MARAVILLA TENEJAPA	1,538,568.82
1233 111A0110 0011	SI-OBRA-2010/85 F CONTRUCCION Y EQUIPAMIENTO DEL CENTRO DE SALUD EMILIANO ZAPATA MPIO. MARQUEZ DE COMILLAS	2,197,003.26
1233 111A0110 0012	SI-OBRA-2010/86 F CONTRUCCION Y EQUIPAMIENTO DEL CENTRO DE SALUD AMERICA LIBRE MPIO. MARQUEZ DE COMILLAS	2,119,294.35
1233 111A0110 0013	SI-OBRA-2010/87 F CONTRUCCION Y EQUIPAMIENTO DEL CENTRO DE SALUD ADOLFO LOPEZ MATEOS MPIO. MARQUEZ DE COMILLAS	2,193,448.69
1233 111A0110 0014	SI-OBRA-2010/293 F CONSTRUCCION Y EQUIPAMIENTO DEL CENTRO DE SALUD EL RETIRO MPIO. OXCHUC	2,188,292.45
1233 111A0110 0015	SI-OBRA-2010/089 F CONSTRUCCION Y EQUIPAMIENTO DEL CENTRO DE SALUD PASHTONTIJA MPIO. OXCHUC	2,188,292.45
1233 111A0110 0016	SI-OBRA-2010/088 F CONSTRUCCION Y EQUIPAMIENTO DEL CENTRO DE SALUDTZOPILJA MPIO. OXCHUC	2,188,292.45
1233 111A0110 0017	SI-OBRA-2010/286 F CONSTRUCCION Y EQUIPAMIENTO DEL CENTRO DE SALUD FRANCISCI I MADERO MPIO.AMATAN	2,278,945.66
1233 111A0110 0018	SI-OBRA-2010/287 F CONSTRUCCION Y EQUIPAMIENTO DEL CENTRO DE SALUD LA ESPERANZA MPIO.AMATAN	2,199,850.00
1233 111A0110 0019	SI-OBRA-2010/285 F CONSTRUCCION Y EQUIPAMIENTO DEL CENTRO DE SALUD SAN LORENZO MPIO.AMATAN	2,199,850.00
1233 111A0110 0020	SI-OBRA-2010/297 F CONSTRUCCION Y EQUIPAMIENTO DEL C.S.EN TZULUWITZ MPIO DE SAN JUAN CANCUC	2,195,099.40
1233 111A0111 0001	SI-SERV-2010/1503 F CONSTRUCCION Y EQUIPAMIENTO DEL CENTRO DE SALUD MICRORREGIONAL EN NUEVO YIBELJOJ MPIO. DE CHENALHO,CHIAPAS.	31,176.00
1233 111A0111 0002	SI-SERV-2010/1503 F.-CONSTRUCCION Y EQUIPAMIENTO DEL CENTRO DE SALUD MICROREGIONAL DE NUEVO YIBELJOJ,MPIO. DE CHENALHO,CHIS.	72,744.00
1233 111A0111 0003	SI-OBRA-2010/976 E TAPACHULA, MPIO. DE TAPACHULA,CHIS.	3,606,866.97
1233 111A0113 0001	ISA-DIS-AD-061-2013 OBRA CONSERVACION Y MANTENIMIENTO DEL AREA BIOTERIO DEL LABORATORIO ESTATAL DE SALUD PUBLICA EN TUXTLA GUTIERREZ	135,000.00
1233 111A0113 0002	ISA-DIS-AD-018-2013 OBRA DE CONSERVACION Y MANTENIMIENTO DEL CENTRO DE SALUD URBANO DE SAN CRISTOBAL DE LAS CASAS	102,352.94
1233 111A0113 0003	ISA-DIS-AD-047-2013 OBRA DE CONSERVACION Y MANTENIMIENTO DEL CENTRO DE SALUD URBANO DE TONALA	204,168.79
1233 111A0113 0005	ISA-DIS-AD-058-2013 OBRA CONSERVACION Y MANTENIMIENTO DEL CENTRO DE SALUD CON HOSPITALIZACION DE RAUDALES MALPASO, MUNICIPIO DE TECPATAN	146,218.49
1233 111A0113 0006	ISA-DIS-AD-008-2013 OBRA DE CONSRVACION Y MANTENIMIENTO DEL CENTRO DE SALUD DE LA COLONIA BIENESTAR SOCIAL, MUNICIPIO DE TUXTLA GUTIERREZ	102,352.94
1233 111A0113 0007	ISA-DIS-AD-035-2013 OBRA DE CONSERVACION Y MANTENIMIENTO DEL CESSA DE LA TRINITARIA Y CENTRO DE LA SALUD RURAL NUEVA LIBERTAD, MUNICIPIO DE LA TRINITARIA	409,411.78
1233 111A0113 0008	ISA-DIS-AD-013-2013 OBRA CONSERVACION Y MANTENIMIENTO DEL CENTRO DE SALUD CON HOSPITALIZACION DE YABTECLUM (PUEBLO VIEJO), MUNICIPIO DE CHENALO, CHIAPAS	241,013.49
1233 111A0113 0009	ISA-DIS-AD-034-2013 OBRA DE CONSRVACION Y MANTENIMIENTO DEL HOSPITAL INTEGRAL DE LAS MARGARITAS, MUNICIPIO DE LAS MARGARITAS	292,436.97
1233 111A0113 0010	ISA-DIS-AD-044-2013 OBRA CONSRVACION Y MANTENIMIENTO DEL CENTRO DE SALUD CON HOSPITALIZACION DE NUEVO HUIXTAN, MUNICIPIO DE LAS MARGARITAS	292,436.98

INSTITUTO DE SALUD
SISTEMA CONTABLE 2021
RELACIÓN DE BIENES INMUEBLES QUE COMPONEN SU PATRIMONIO

Página 10 de 14

Cuenta Pública al 31 de diciembre de 2021

Hora: 01:21:17p. m.

Fecha: 23/02/2022

Código	Descripción del Bien	Valor en Libros
1233 111A0113 0011	ISA-DIS-AD-055-2013 OBRA DE CONSERVACIÓN Y MANTENIMIENTO DEL CENTRO DE SALUD DE UNION AGRARISTA, EL C. DE SALUD DE BENITO JUAREZ, C. DE SALUD R.V. GUERRERO Y C. DE SALUD R. HERMENEJILDO GALEANA, MUNICIPIO DE JIQUIPILAS Y OCOZOCOAUTALA DE ESPINOSA, CHIAPAS.	233,949.59
1233 111A0113 0012	ISA-DIS-AD-012-2013 OBRA DE CONSERVACION Y MANTENIMIENTO DEL HOSPITAL BASICO COMUNITARIO DE LARRAINZAR, MUNICIPIO DE LARRAINZAR	368,191.65
1233 111A0113 0013	ISA-DIS-AD-011-2013 OBRA CONSERVACION Y MANTENIMIENTO DEL CENTRO DE SALUD URBANO DE LA COLONIA TERAN, MUNICIPIO DE TUXTLA GUTIERREZ	116,974.79
1233 111A0113 0014	ISA-DIS-AD-027-2013 OBRA CONSERVACION Y MANTENIMIENTO DEL HOSPITAL BASICO COMUNITARIO DE TAPILULA, MUNICIPIO DE TAPILULA	350,924.37
1233 111A0113 0017	ISA-DIS-AD-036-2013 OBRA CONSERVACION Y MANTENIMIENTO DEL CENTRO DE SALUD RURAL DE FELIPE ANGELES Y DEL CENTRO DE SALUD TZIMOL, MUNICIPIO DE TZIMOL	160,840.34
1233 111A0113 0018	ISA-DIS-AD-049-2013 OBRA CONSERVACION Y MANTENIMIENTO DEL HOSPITAL INTEGRAL DE JALTENANGO DE LA PAZ	233,949.58
1233 111A0113 0019	ISA-DIS-AD-051-2013 OBRA CONSERVACION Y MANTENIMIENTO DEL HOSPITAL BASICO DE REVOLUCION MEXICANA, MUNICIPIO DE VILLACORZO	204,705.88
1233 111A0113 0020	ISA-DIS-AD-039-2013 OBRA CONSERVACION Y MANTENIMIENTO DEL HOSPITAL BASICO COMUNITARIO DE SANTO DOMINGO, MUNICIPIO DE OCOSINGO	292,436.97
1233 111A0113 0021	ISA-DIS-AD-054-2013 OBRA CONSERVACION Y MANTENIMIENTO DEL CENTRO DE SALUD CON HOSPITALIZACION DE ESCUINTLA	102,352.94
1233 111A0113 0022	ISA-DIS-AD-017-2013 OBRA CONSERVACION Y MANTENIMIENTO DEL CENTRO DE SALUD DE CHANAL, MUNICIPIO DE CHANAL	116,974.79
1233 111A0113 0023	ISA-DIS-AD-032-2013 OBRA CONSERVACION Y MANTTO DEL CENTRO RURAL DE SUCHIAPA	146,218.48
1233 111A0113 0024	ISA-DIS-AD-045-2013 OBRA DE CONSERVACION Y MANTENIMIENTO DEL CENTRO DE SALUD DE AMPARO AGUA TINTA, MUNICIPIO DE LAS MARGARITAS	175,462.18
1233 111A0113 0025	ISA-DIS-AD-065-2013 OBRA DE CONSERVACION Y MANTENIMIENTO DEL HOSPITAL BASICO COMUNITARIO DE CHALCHIHUITAN, MUNICIPIO DE CHALCHIHUITAN	292,436.98
1233 111A0113 0026	ISA-DIS-AD-069-2013 OBRA DE CONSERVACION Y MANTENIMIENTO DEL HOSPITAL INTEGRAL DE OCOSINGO, MUNICIPIO DE OCOSINGO	292,436.97
1233 111A0113 0028	ISA-DIS-AD-067-2013 OBRA DE CONSERVACIÓN Y MANTENIMIENTO DEL HOSPITAL BÁSICO COMUNITARIO DE PIJIJAPAN, MUNICIPIO DE PIJIJAPAN	774,957.98
1233 111A0113 0029	ISA-DIS-AD-062-2013 OBRA DE CONSERVACIÓN Y MANTENIMIENTO DEL CENTRO DE SALUD DE TUXTLA GUTIERREZ	292,436.96
1233 111A0199 0001	B003-LOC. ALVARO OBREGON MPIO. DE TRINITARIA	320,000.00
1233 111A0199 0002	B004-IGNACIO ZARAGOZA MPIO. LAS MARGARITAS	320,000.00
1233 111A0199 0003	B012- LA CONCORDIA, CHIAPAS	959,431.45
1233 111A0199 0004	B014-CINTALAPA	5,010,422.66
1233 111A0199 0005	B015-COPAINALA	2,500,000.00
1233 111A0199 0006	B016-LOC. ALDAMA MPIO. DE ALDAMA	623,728.81
1233 111A0199 0007	B017-PLAYAS DE CATAZAJA	783,600.62
1233 111A0199 0008	B019-IXTAPA	575,474.66
1233 111A0199 0009	B021-PUERTO MADERO MPIO. DE TAPACHULA, CHIAPAS	480,951.09
1233 111A0199 0010	B001- LA PATRIA MPIO. DE LA INDEPENDENCIA	320,000.00

INSTITUTO DE SALUD
SISTEMA CONTABLE 2021
RELACIÓN DE BIENES INMUEBLES QUE COMPONEN SU PATRIMONIO

Página 11 de 14

Cuenta Pública al 31 de diciembre de 2021

Hora: 01:21:17p. m.

Fecha: 23/02/2022

Código	Descripción del Bien	Valor en Libros
1233 111A0199 0011	B002-PARAISO SABANILLA MPIO. DE SABANILLA	320,000.00
1233 111A0199 0012	B005-ADENIA MPIO. DE LA INDEPENDENCIA	320,000.00
1233 111A0199 0013	B007-SAN ANTONIO BULUJIB MPIO. DE CHILON	391,673.71
1233 111A0199 0014	B008-STO. DOMINGO LA CASCADA MPIO. DE SILTEPEC	320,000.00
1233 111A0199 0015	B009-1 DE MAYO MPIO. DE COMITAN	320,000.00
1233 111A0199 0016	B010- LA TRINIDAD MPIO. DE OCOSINGO	413,559.32
1233 111A0199 0017	B011-PALENQUE	2,000,000.00
1233 111A0199 0018	B012- NUEVA PALESTINA MPIO. DE OCOSINGO	1,601,380.60
1233 111A0199 0019	B020- FRONTERA COMALAPA	947,444.78
1233 111A0199 0020	B027- MARQUEZ DE COMILLAS	326,756.81
1233 111A0199 0021	B028- SANTIAGO DEL PINAR	326,756.92
1233 111A0199 0022	B029- SAN ANDRES DURAZNAL	326,756.92
1233 111A0199 0023	B030-MARAVILLA TENEJAPA	326,756.92
1233 111A0199 0024	B031-MONTECRISTO DE GUERRERO	291,662.53
1233 111A0199 0025	D001-ESTACION JUAREZ MPIO. JUAREZ OBRA PROYECTO PEMEX	73,000.00
1233 111A0199 0026	D002-EJIDO- I. ALLENDE MPIO. JUAREZ PROY. PEMEX	37,000.00
1233 111A0199 0027	D003-OSTUACAN OBRA PROYECTO PEMEX	50,000.00
1233 111A0199 0028	D004-PLAN DE AYALA OSTUACAN PROYECTO PEMEX	67,000.00
1233 111A0199 0029	D005-IGNACIO ZARAGOZA MPIO. DE PICHUCALCO	42,000.00
1233 111A0199 0030	D006-PICHUCALCO PROYECTO PEMEX	100,000.00
1233 111A0199 0031	D007-REFORMAS C.S. HOSPITAL REFORMA PROYECTO PEMEX	858,662.11
1233 111A0199 0032	D008-RAFAEL PASCACIO GAMBOA MPIO. REFORMA PROY. PEMEX	41,000.00
1233 111A0199 0033	D009-MACAYO 2° SECCION MPIO. REFORMA PROYECTO PEMEX	42,999.90
1233 111A0199 0034	D010-PICHUCALCO HOSPITAL MPIO. REFORMA PROY. PEMEX	40,789.10
1233 111A0199 0037	MANTENIMIENTO Y CONSERVACION V. LOC. DE TAPACHULA CHIAPAS	185,049.63
1233 11581120 0002	ISA-DIS-AD-133-2020 CIUDAD HIDALGO, MPIO. DE SUCHIATE	1,919,614.96
1233 11581120 0003	ISA-DIS-AD-136-2020 NUEVO JUAN DEL GRIJALVA, MPIO. DE OSTUACAN	878,357.04
1233 11581120 0004	ISA-DIS-AD-137-2020 FRONTERA COROZAL, MPIO. DE OCOSINGO	879,285.98
1233 11581120 0005	ISA-DIS-AD-105-2020 REFORMA, MPIO. DE REFORMA	1,968,439.86
1233 11581120 0006	ISA-DIS-AD-124-2020 TAAPACHULA DE CORDOVA Y ORDOÑEZ, MPIO. DE TAPACHULA	504,766.51
1233 11581120 0007	ISA-DIS-AD-125-2020 YAJALON, MPIO. DE YAJALON	998,968.24
1233 11581120 0008	ISA-DIS-AD-126-2020 CEBADILLA, MPIO. DE TAPACHULA	591,287.88
1233 11581120 0009	ISA-DIS-AD-127-2020 GUADALUPE VICTORIA, MPIO. DE AMATAN	788,467.30
1233 11581120 0010	ISA-DIS-AD-128-2020 SAN LORENZO, MPIO. DE AMATAN	839,933.59
1233 11581120 0011	ISA-DIS-AD-129-2020 NUEVA PALESTINA, MPIO. DE OCOSINGO	998,870.00
1233 11581120 0012	ISA-DIS-AD-130-2020 RIO GUERRERO, MPIO. DE AMATENANGO DE LA FRONTERA	959,190.49
1233 11581120 0013	ISA-DIS-AD-131-2020 CRISTOBAL OBREGON, MPIO. DE VILLAFLORES	798,990.00
1233 11581120 0014	ISA-DIS-AD-132-2020 ARROYO AGUA AZUL, MPIO. DE TUMBALA	768,111.02
1233 11581120 0015	ISA-DIS-AD-134-2020 EL BOSQUE, MPIO. DE EL BOSQUE	1,920,484.02
1233 11581120 0016	ISA-DIS-AD-135-2020 ATOYAC, MPIO. DE SABANILLA	918,931.25
1233 11581120 0017	ISA-DIS-AD-138-2020 PUERTO MADERO (SAN BENITO), MPIO. DE TAPACHULA	2,879,799.35

INSTITUTO DE SALUD
SISTEMA CONTABLE 2021
RELACIÓN DE BIENES INMUEBLES QUE COMPONEN SU PATRIMONIO

Página 12 de 14

Cuenta Pública al 31 de diciembre de 2021

Hora: 01:21:17p. m.

Fecha: 23/02/2022

Código	Descripción del Bien	Valor en Libros
1233 11581120 0018	ISA-DIS-AD-139-2020 COMITAN DE DOMINGUEZ, MPIO. DE COMITAN DE DOMINGUEZ	299,987.60
1233 11581820 0002	ISA-DIS-AD-06-2020 YAJALON, MPIO. DE YAJALON	4,406,124.12
1233 11581820 0003	ISA-DIS-AD-119-2020 YAJALON, MPIO. DE YAJALON	4,329,132.35
1233 11581820 0004	ISA-DIS-AD-07-2020 TUXTLA GTZ., MPIO. DE TUXTLA GTZ.	5,989,090.75
1233 11581820 0005	ISA-DIS-AD-118-2020 TUXTLA GTZ., MPIO. DE TUXTLA GTZ.	7,115,302.90
1233 11581820 0006	ISA-DIS-AD-08-2020 TONALA, MPIO. DE TONALA	6,741,212.84
1233 11581820 0007	ISA-DIS-AD-120-2020 TONALA, MPIO. DE TONALA	1,863,296.97
1233 11581820 0008	ISA-DIS-AD-01-2020 REFORMA, MPIO. DE REFORMA	1,137,692.29
1233 11581820 0009	ISA-DIS-AD-121-2020 REFORMA, MPIO. DE REFORMA	97,789.92
1233 11581820 0010	ISA-DIS-AD-02-2020 SAN CRISTOBAL DE LAS CASAS, MPIO. DE SAN CRISTOBAL DE LAS CASAS	313,017.13
1233 11581820 0011	ISA-DIS-AD-122-2020 SAN CRISTOBAL DE LAS CASAS, MPIO. DE SAN CRISTOBAL DE LAS CASAS	155,333.38
1233 11581820 0012	ISA-DIS-AD-03-2020 SAN CRISOTBAL DE LAS CASAS, MPIO. DE SAN CRISTOBAL DE LAS CASAS	100,473.54
1233 11581820 0013	ISA-DIS-AD-04-2020 COMITAN DE DOMINGUEZ, MPIO. DE COMITAN DE DOMINGUEZ	749,530.40
1233 11581820 0014	ISA-DIS-AD-123-2020 COMITAN DE DOMINGUEZ, MPIO. DE COMITAN DE DOMINGUEZ	102,279.13
1233 11581820 0016	ISA-DIS-AD-140-2020 TUXTLA GUTIERREZ, MPIO. DE TUXTLA GUTIERREZ	21,500,000.00
1233 11583311 0002	SI-OBRA-2010/1398 F NUEVO YIBELJOJ, MPIO. DE CHENALHO,CHIS.	1,021,208.56
1233 11583311 0003	SI-OBRA-2010/116 E RIO GUERRERO, MPIO. DE AMATENANGO DE LA FRONTERA,CHIS.	8,412,200.42
1233 11583314 0002	ISA-DIS-LP-34-2014 CONSERVACION Y MANTENIMIENTO DE CENTROS DE SALUD	1,028,912.94
1233 11583314 0003	ISA-DIS-LP-41-2014 MPIO. DE PIJJIAPAN, CHIAPAS.	562,842.78
1233 11583314 0004	ISA-DIS-LP-28-2014 MPIO. DE BELLAVISTA, CHIAPAS.	994,965.56
1233 11583314 0005	ISA-DIS-LP-29-2014 MPIO. DE BELLAVISTA, CHIAPAS.	1,195,279.68
1233 11583314 0006	ISA-DIS-ICTP-12-2014 MPIO. DE SIMOJOVEL, CHIAPAS	229,990.00
1233 11583314 0007	ISA-DIS-LP-79-2014 MPIO. DE SILTEPEC, CHIAPAS	231,222.96
1233 11583314 0008	ISA-DIS-AD-035-2014 MPIO. DE REFORMA, CHIAPAS	998,214.94
1233 11583314 0009	ISA-DIS-LP-38-2014 MPIO. DE ARRIAGA, CHIAPAS	356,739.94
1233 11583314 0010	ISA-DIS-AD-43-2014 MPIO. DE TONALA, CHIAPAS	1,496,888.52
1233 11583314 0011	ISA-DIS-ICTP-02-2014 TUXTLA GTZ., MPIO. DE TUXTLA GTZ.,CHIS.	1,796,740.88
1233 11583314 0012	ISA-DIS-ICTP-03-2014 TUXTLA GTZ., MPIO. DE TUXTLA GTZ.,CHIS.	799,287.35
1233 11593213 0002	ISA-DIS-AD-001-2013 TUXTLA GTZ., MPIO. DE TUXTLA GTZ., CHIS.	7,058,582.91
1233 11593213 0003	ISA-DIS-AD-002-2013 SAN CRISTOBAL, MPIO. DE SAN CRISTOBAL DE LAS CASAS,CHIS.	5,746,083.12
1233 11593213 0004	ISA-DIS-AD-004-2013 PALENQUE, MPIO. DE PALENQUE,CHIS.	5,180,970.77
1233 11593213 0005	ISA-DIS-AD-064-2013 CINTALAPA, MPIO. DE CINTALAPA,CHIS.	3,103,274.35
1233 11593213 0006	ISA-DIS-AD-053-2013 PIJJIAPAN, MPIO DE PIJJIAPAN,CHIS.	2,141,723.86
1233 11593213 0007	ISA-DIS-AD-060-2013 HUIXTLA, MPIO. DE HUIXTLA,CHIS.	4,562,485.16
1233 11593213 0008	ISA-DIS-AD-066-2013 TONALA, MPIO. DE TONALA,CHIS.	3,164,768.18
1233 11593214 0002	SI-OBRA-2013-636 F MPIO. DE TUXTLA GUTIERREZ, CHIAPAS	39,641,661.61
1233 11593214 0003	ISA-DIS-ICTP-08-2014 TUXTLA GTZ., MPIO. DE TUXTLA GTZ.,CHIS.	1,962,415.78

INSTITUTO DE SALUD
SISTEMA CONTABLE 2021
RELACIÓN DE BIENES INMUEBLES QUE COMPONEN SU PATRIMONIO

Página 13 de 14

Cuenta Pública al 31 de diciembre de 2021

Hora: 01:21:17p. m.

Fecha: 23/02/2022

Código	Descripción del Bien	Valor en Libros
1233 11593214 0004	ISA-DIS-ICTP-09-2014 COMITAN, MPIO. DE COMITAN DE DOMINGUEZ,CHIS.	780,431.35
1233 11593214 0005	ISA-DIS-AD-07-2014 COMITAN, MPIO. DE COMITAN DE DOMINGUEZ,CHIS.	255,231.65
1233 11593216 0002	SOPyC-OBRA-2016-001 F TAPACHULA DE CORDOVA Y ORDOÑEZ, MPIO. DE TAPACHULA,CHIS.	468,170,079.82
1233 11593219 0002	ISA-DIS-LP-42-2019 NICOLAS RUIZ, MPIO. DE NICOLAS RUIZ	1,498,116.47
1233 11593219 0003	ISA-DIS-LP-52-2019 ARRIAGA, MPIO. DE ARRIAGA	1,781,960.12
1233 11593219 0004	ISA-DIS-LP-54-2019 EL TRIUNFO, MPIO. DE ESCUINTLA	1,103,093.31
1233 11593219 0005	ISA-DIS-LP-56-2019 CAÑADA GRANDE, MPIO. DE TENEJAPA	1,143,241.25
1233 11593219 0006	ISA-DIS-AD-57-2019 CHULNA, MPIO. DE OXCHUC	1,193,359.08
1233 11593219 0007	ISA-DIS-LP-58-2019 TZOPILJA, MPIO. DE OXCHUC	1,178,199.40
1233 11593219 0008	ISA-DIS-LP-59-2019 TOBILJA, MPIO. DE OXCHUC	1,104,088.50
1233 11593219 0009	ISA-DIS-LP-60-2019 SIBERIA, MPIO. DE CHANAL	1,083,189.84
1233 11593219 0010	ISA-DIS-LP-64-2019 OXCHUC, MPIO. DE OXCHUC	1,097,229.99
1233 11593219 0011	ISA-DIS-LP-65-2019 CERRO JAQUIMA, MPIO. DE OCOTEPEC	1,924,867.94
1233 11593219 0012	ISA-DIS-LP-66-2019 TOMAS MUNZER (PATRIA NUEVA), MPIO. DE OCOSINGO	1,091,658.00
1233 11593219 0013	ISA-DIS-LP-67-2019 VILLA LUZ, MPIO. DE HUITIUPAN	1,096,490.13
1233 11593219 0014	ISA-DIS-LP-69-2019 JOSE MARIA MORELOS Y PAVON, MPIO. DE HUIXTLA	932,709.35
1233 11593219 0015	ISA-DIS-AD-72-2019 BENITO JUAREZ, MPIO. DE JIQUIPILAS	1,199,874.63
1233 11593219 0016	ISA-DIS-AD-73-2019 UNION AGRARISTA, MPIO. DE JIQUIPILAS	1,199,854.77
1233 11593219 0017	ISA-DIS-AD-78-2019 EL PROGRESO, MPIO. DE SALTO DE AGUA	1,199,875.88
1233 11593219 0018	ISA-DIS-AD-84-2019 BAPUZ, MPIO. DE SAN JUAN CANCUC	839,911.88
1233 11593219 0019	ISA-DIS-AD-85-2019 CRUSILJA, MPIO. DE SAN JUAN CANCUC	1,199,798.55
1233 11593219 0020	ISA-DIS-AD-88-2019 CAMPO BOLONTINA, MPIO. DE CHILON	1,199,763.11
1233 11593219 0021	ISA-DIS-AD-89-2019 MAPIL, MPIO. DE CHILON	1,199,610.55
1233 11593219 0022	ISA-DIS-AD-90-2019 SANTA ISABEL, MPIO. DE SITALA	1,199,510.64
1233 11593219 0023	ISA-DIS-AD-91-2019 LA UNION, MPIO. DE SITALA	1,199,654.12
1233 11593219 0024	ISA-DIS-AD-101-2019 PINAR SALINAS, MPIO. DE ZINACANTAN	999,751.48
1233 11593219 0025	ISA-DIS-AD-104-2019 PIJIJIAPAN, MPIO. DE PIJIJIAPAN	1,999,874.10
1233 11593219 0026	ISA-DIS-AD-105-2019 CHIAPA DE CORZO, MPIO. DE CHIAPA DE CORZO	2,999,901.47
1233 11593219 0027	ISA-DIS-AD-106-2019 OCOSINGO, MPIO. DE OCOSINGO	2,999,904.74
1233 11593219 0028	ISA-DIS-AD-107-2019 OXCHUC, MPIO. DE OXCHUC	2,592,628.13
1233 11593219 0029	ISA-DIS-AD-109-2019 LAS MINAS, MPIO. DE CHAMULA	675,639.73
1233 11593219 0030	ISA-DIS-AD-111-2019 TZAJALCHEN, MPIO. DE CHENALHO	1,199,866.78
1233 11593219 0031	ISA-DIS-AD-112-2019 MAJOMUT, MPIO. DE CHENALHO	1,199,941.66
1233 11593219 0032	ISA-DIS-AD-113-2019 SABANILLA, MPIO. DE SABANILLA	1,499,930.77
1233 11593219 0033	ISA-DIS-AD-116-2019 BALUNOCO, MPIO. DE CHALCHIHUITAN	1,999,903.76
1233 11593219 0034	ISA-DIS-AD-117-2019 TZUNUNIL, MPIO. DE CHALCHIHUITAN	1,999,925.77
1233 11593219 0035	ISA-DIS-AD-132-2019 COPAINALA, MPIO. DE COPAINALA	3,399,867.42
1233 11593220 0002	ISA-DIS-AD-52-2020 SAN MARTIN CHAMIZAL, MPIO. DE PALENQUE.	1,180,080.35
1233 11593220 0003	ISA-DIS-AD-40-2020 CHIAPILLA, MPIO. DE CHIAPILLA.	983,146.90
1233 11593220 0004	ISA-DIS-AD-48-2020 PLAYAS DE CATAZAJA, DE MPIO. CATAZAJA.	1,378,697.92
1233 11593220 0005	ISA-DIS-AD-44-2020 CHANALHO, DE MPIO. CHENALHO.	1,378,238.93
1233 11593220 0006	ISA-DIS-AD-59-2020 ACAPETAHUA, DE MPIO. ACAPETAHUA.	984,335.30

INSTITUTO DE SALUD
SISTEMA CONTABLE 2021
RELACIÓN DE BIENES INMUEBLES QUE COMPONEN SU PATRIMONIO

Página 14 de 14

Cuenta Pública al 31 de diciembre de 2021

Hora: 01:21:17p. m.

Fecha: 23/02/2022

Código	Descripción del Bien	Valor en Libros
1233 11593220 0007	ISA-DIS-AD-24-2020 YABTECLUM, DE MPIO. CHENALHO.	1,966,759.16
1233 11593220 0008	ISA-DIS-AD-67-2020 SULUPHUITZ, DE MPIO. CHILON.	984,540.77
1233 11593220 0009	ISA-DIS-AD-77-2020 LIBERTAD, DE MPIO. LIBERTAD.	985,561.27
1233 11593220 0010	ISA-DIS-AD-75-2020 SAN ANTONIO LAS PALOMAS, DE MPIO. CHILON.	1,375,954.95
1233 11593220 0011	ISA-DIS-AD-23-2020 DR. RAFAEL ALFARO GONZALEZ, DE MPIO. PIJIJAPAN.	5,909,950.03
1233 11593220 0012	ISA-DIS-AD-36-2020 IXHUATAN, MPIO. DE IXHUATAN.	1,465,599.82
1233 11593220 0013	ISA-DIS-AD-43-2020 MITONTIC, MPIO. DE MITONTIC.	1,181,063.24
1233 11593220 0014	ISA-DIS-AD-60-2020 HUEHUETAN, MPIO. DE HUEHUETAN.	985,159.06
1233 11593220 0015	ISA-DIS-AD-45-2020 TEOPISCA, MPIO. DE TEOPISCA.	1,377,618.66
1233 11593220 0016	ISA-DIS-AD-80-2020 CHIAPA DE CORZO, MPIO. DE CHIAPA DE CORZO.	982,415.70
1233 11593220 0017	ISA-DIS-AD-38-2020 BELLAVISTA, MPIO. DE BELLAVISTA.	1,968,998.14
1233 11593220 0018	ISA-DIS-AD-98-2020 NAVENCHAUC, MPIO. DE ZINACANTAN.	483,036.67
1233 11593220 0019	ISA-DIS-AD-91-2020 NACHIG, MPIO. DE ZINACANTAN.	483,022.42
1233 11593220 0020	ISA-DIS-AD-19-2020 PALENQUE, MPIO. DE PALENQUE.	6,894,107.98
1233 11593220 0021	ISA-DIS-AD-32-2020 TAPACHULA, MPIO. DE TAPACHULA.	2,943,635.58
1233 11593220 0022	ISA-DIS-AD-69-2020 MAZAPA DE MADERO, MPIO. DE MAZAPA DE MADERO.	984,821.09
1233 11593220 0023	ISA-DIS-AD-63-2020 NUEVO MILENIO, MPIO. DE TAPACHULA.	984,569.97
1233 11593220 0024	ISA-DIS-AD-95-2020 OCHUSJOB, MPIO. DE TZIMOL.	786,539.40
1233 11593220 0025	ISA-DIS-AD-78-2020 OCOSINGO, MPIO. DE OCOSINGO.	2,530,677.05
1233 11593220 0026	ISA-DIS-AD-79-2020 SAN MARTIN, MPIO. DE OCOSINGO.	984,587.52
1233 11593220 0027	ISA-DIS-AD-76-2020 ZAPOTILLO, MPIO. DE EL PORVENIR.	984,537.21
1233 11593220 0028	ISA-DIS-AD-82-2020 SAN FELIPE TIZAPA, MPIO. DE ESCUINTLA.	684,992.21
1233 11593220 0029	ISA-DIS-AD-110-2020 SAN LORENZO, MPIO. DE AMATAN.	785,920.61
1233 11593220 0030	ISA-DIS-AD-109-2020 GUADALUPE VICTORIA, MPIO. DE AMATAN.	786,672.99
1233 11593220 0031	ISA-DIS-AD-115-2020 ARROYO AGUA AZUL, MPIO. DE SALTO DE AGUA.	786,607.46
1233 11593220 0032	ISA-DIS-AD-84-2020 UNION JUAREZ, MPIO. DE UNION JUAREZ.	547,014.64
1233 11593220 0033	ISA-DIS-AD-96-2020 GRECIA, MPIO. DE CHICOMUSELO.	979,975.64
1233 11593220 0034	ISA-DIS-AD-46-2020 DR. MANUEL VELASCO SUAREZ DE HUIXTAN, MPIO. DE HUIXTAN.	1,379,529.83
1233 11593220 0035	ISA-DIS-AD-62-2020 VILLA COMALTITLAN, MPIO. DE VILLA COMALTITLAN.	984,470.67
1233 11593220 0036	ISA-DIS-AD-104-2020 HUIXTLA, MPIO. DE HUIXTLA.	12,266,048.42
1233 11593220 0037	ISA-DIS-AD-111-2020 NUEVA PALESTINA, MPIO. DE OCOSINGO.	998,004.53
1233 14000106 0002	SOPYV-OBRA-070-A-2006 COMPLEJO HOSPITALARIO MANUEL VELASCO SUÁREZ R.2007	823,170.00
1233 14000106 0004	SOPYV-OBRA-070-A-2006 COMPLEJO HOSPITALARIO MANUEL VELASCO SUAREZ R. 2007	880,439.99

INSTITUTO DE SALUD
SISTEMA CONTABLE 2021
RELACIÓN DE ACTIVOS INTANGIBLES QUE COMPONEN SU PATRIMONIO

Página 1 de 2

Cuenta Pública al 31 de diciembre de 2021

Hora: 01:21:27p. m.

Fecha: 23/02/2022

Código	Descripción del Bien	Valor en Libros
1251	Software	2,674,444.88
1251 111A0107 0002	10 MS OFFICE 2007 EDICION BASICA	25,097.04
1251 111A0107 0003	3 MS OFFICE 2007 EDICION BASICA	7,529.11
1251 111A0108 0002	12 SOFWARE MICROSOFT MS OFFICE BUSINES 2007 MCA. MICORSOFT	52,108.80
1251 111A0108 0003	53 MICROSOFT OFFICE SMALL BUSINES 2007 MCA. MICORSOFT	158,470.00
1251 111A0108 0006	14 MICROSOFT OFFICE SMALL BUSINES 2007 MCA. MICROSOFT	52,325.00
1251 111A0109 0001	2.- SOFTWARE MICROSOFT WINDOS SERVER 2008	53,797.00
1251 111A0110 0001	1-WINDOWS SERVER 2008 ENTER PRISE	106,720.00
1251 111A0110 0002	1-SQL SERVER ENTREPRISE 2008 R2 MARCA MICROSOFT	122,650.28
1251 111A0110 0003	1-WINDOWS SERVER INTERPRISE 2008 R2 MARCA MICROSOFT	33,879.54
1251 111A0110 0004	1-ARCGIS ARCINFO VER 10 MARCA ESRI	266,011.20
1251 111A0110 0005	1-ARCGIS SERVER ADVANCED ENTREPRISE VER 10 MARCA ESRI	874,036.80
1251 111A0110 0006	5-CS5 MASTER COLLECTION 5 LICENCIA COMPLETA MARCA ADOBE	293,588.75
1251 111A0110 0007	3-SOFTWARE MICROSOFT VISUAL STUDIO PROFESSIONAL TOTAL PLATAFORMA WINDOWS 32 BITS VERSION 2010	49,764.00
1251 111A0110 0008	2-COREL DRAW GRAPHICS SUITE X5 SOFTWARE DE DISEÑO GRAFICO	18,908.00
1251 111A0110 0009	1-IBM SPSS STATISTICS BASE V.19.0 MULTILENGUAJE INCLUYE ESPAÑOL	194,822.00
1251 111A0110 0014	3 OFFICE HOME AND BUSINESS 2010 32-BIT/X64 SPANISH	12,441.00
1251 111A0110 0015	37-SOFTWARE MICROSOFT MS OFFICE ESTANDAR 2010	145,541.72
1251 11583321 0002	4 LICENCIAS DE SOFTWARE COLABORATIVO PARA SERVICIOS DE TELEMEDICINA, FACTURA No. 144	116,543.76
1251 13581819 0002	02 SOFTWARE COREL DRAW GRAPHICS SUITE 2019 EN ESPAÑOL PLATAFORMA WINDOWS LICENCIA DE USO PERMANENTE MEDIA DE INSTALACIÓN ORIGINAL O MEDIA ELECTRÓNICA (REPSS)	27,990.80
1251 13581819 0003	01 SOFTWARE ADOBE CREATIVE CLOUD ADOBE CREATIVE CLOUD TODAS LAS APLICACIONES EN ESPAÑOL PLATAFORMA WINDOWS O MAC LICENCIA DE USO: 1 AÑO MEDIA DE INSTALACIÓN ORIGINAL O MEDIA ELECTRÓNICA (REPSS)	28,000.08
1251 13593217 0002	HPE MICROSOFT WINDOWS SERVER 2012 R2 ESTANDART ROK OEM (748921-B21) MULTILENGUAJE 1 O 2 PROCESADORES 1.4 GHZ INTEL X64 PAQUETE DE 5 LICENCIAS (REPSS)	34,220.00
1254	Licencias	13,335,125.39
1254 111A0108 0002	LICENCIAS PARA EQUIPOS DE COMPUTO MCA. MICROSOFT	11,913,260.00
1254 111A0110 0002	1 LICENCIA PARA EL DEPTO. DE OPERACION Y PAGOS Y SERVICIO CORRECTIVO DEL SISTEMA DE NOMINA	93,960.00
1254 111A0113 0002	26 LICENCIA DE MICROSOFT OFFICE 2013	115,749.99
1254 13581819 0002	50 MS OFFICE 2019 PROFESIONAL (OPEN GOBIERNO) LICENCIAMIENTO OPEN GOBIERNO EN ESPAÑOL, LICENCIA DE USO PERMANENTE, MEDIA DE INSTALACIÓN ELECTRÓNICA (REPSS)	346,646.86
1254 13581819 0003	80 ANTIVIRUS PARA COMPUTADORA PERSONAL, PORTÁTIL, ESTACIÓN DE TRABAJO Y SERVIDORES EN ESPAÑOL, ÚLTIMA VERSIÓN, PLATAFORMA WINDOWS, INCLUYE: FIREWALL, ANTISPAM, ANTISPYWARE, ANTIROOKITS, ANTIPHISHING, ANTIMMALWARE, ACTIVACIÓN DEL PRODUCTO POR UN AÑO, MEDIA DE INSTALACIÓN ELECTRÓNICA (REPSS)	143,324.03
1254 13593217 0002	20 UNIDADES MICROSOFT OFFICE PROFESIONAL PLUS 2016 GOVERNMENT OLP 1LICENCESE NO LEVEL No. DE PARTE 79P-05572 (REPSS)	162,673.53

SISTEMA CONTABLE 2021**RELACIÓN DE ACTIVOS INTANGIBLES QUE COMPONEN SU PATRIMONIO**

Página 2 de 2

Cuenta Pública al 31 de diciembre de 2021

Hora: 01:21:27p. m.

Fecha: 23/02/2022

Código	Descripción del Bien	Valor en Libros
1254 13593217 0003	1 UNIDAD MICROSOFT SQL SERVER STANDARD EDITION 2017 GOVERNMENT OLP 1 LICENSE No. LEVEL No. DE PARTE 359-06589 + MICROSOFT SQLCAL GOVERNMENT OLP 15 LICENSE NO LE VEL No. DE PARTE 228-11151 DOWGRADE A DOS VERSIONES ANTERIORES (REPSS)	64,504.47
1254 13593217 0004	1 UNIDAD ANTIVIRUS MARCA KASPERRY EDPOINT SECURITY FOR BUS LICENCIA INESS SELECT GOB MEX 1YR(KL4863ZAQFC) BRAN 50-99 (75 USUARIOS) (REPSS)	25,345.71
1254 13593218 0002	200 ANTIVIRUS KASPERSKY ENDPOINT SECURITY FOR BUSINESS SELECT (REPSS)	89,180.80
1254 13593218 0003	32.- MICROSOFT OFFICE 2019 PROFESIONAL PLUS CARACTERISTICAS LICENCIAMIENTO OPEN GOBIERNO MARCA MICROSOFT (REPSS)	380,480.00