

SISTEMA CONTABLE 2021
ESTADO DE SITUACIÓN FINANCIERA
AL 31 DE DICIEMBRE DEL 2021
 (Cifras en Pesos)

Concepto	2021	2020	Concepto	2021	2020
ACTIVO			PASIVO		
Activo Circulante			Pasivo Circulante		
Efectivo y Equivalentes	101,996,463.50	102,699,572.52	Cuentas por Pagar a Corto Plazo	3,562,081.82	3,644,237.60
Derechos a Recibir Efectivo o Equivalentes	10,000.00	50.00	Documentos por Pagar a Corto Plazo	0.00	0.00
Derechos a Recibir Bienes o Servicios	0.00	0.00	Porción a Corto Plazo de la Deuda Pública a Largo Plazo	0.00	0.00
Inventarios	0.00	0.00	Títulos y Valores a Corto Plazo	0.00	0.00
Almacenes	0.00	0.00	Pasivos Diferidos a Corto Plazo	0.00	0.00
Estimación por Pérdida o Deterioro de Activos Circulantes	0.00	0.00	Fondos y Bienes de Terceros en Garantía y/o Administración a Corto Plazo	0.00	0.00
Otros Activos Circulantes	0.00	0.00	Provisiones a Corto Plazo	0.00	0.00
			Otros Pasivos a Corto Plazo	0.00	0.00
Total de Activos Circulantes	102,006,463.50	102,699,622.52	Total de Pasivos Circulantes	3,562,081.82	3,644,237.60
Activo No Circulante			Pasivo No Circulante		
Inversiones Financieras a Largo Plazo	0.00	0.00	Cuentas por Pagar a Largo Plazo	0.00	6,107,365.02
Derechos a Recibir Efectivo o Equivalentes a Largo Plazo	10,790,198.39	10,790,198.39	Documentos por Pagar a Largo Plazo	0.00	0.00
Bienes Inmuebles, Infraestructura y Construcciones en Proceso	0.00	0.00	Deuda Pública a Largo Plazo	0.00	0.00
Bienes Muebles	15,867,295.28	15,867,295.28	Pasivos Diferidos a Largo Plazo	40,350,692.89	40,331,795.00
Activos Intangibles	359,361.58	359,361.58	Fondos y Bienes de Terceros en Garantía y/o Administración a Largo Plazo	27,494,147.38	27,494,147.38
Depreciación, Deterioro y Amortización Acumulada de Bienes	0.00	0.00	Provisiones a Largo Plazo	0.00	0.00
Activos Diferidos	37,877,326.30	37,877,326.30			
Estimación por Pérdida o Deterioro de Activos no Circulantes	0.00	0.00	Total de Pasivos No Circulantes	67,844,840.27	73,933,307.40
Otros Activos no Circulantes	0.00	0.00	Total del Pasivo	71,406,922.09	77,577,545.00
Total de Activos No Circulantes	64,894,181.55	64,894,181.55	HACIENDA PÚBLICA / PATRIMONIO		
Total del Activo	166,900,645.05	167,593,804.07	Hacienda Pública/Patrimonio Contribuido	0.00	0.00
			Aportaciones	0.00	0.00
			Donaciones de Capital	0.00	0.00
			Actualización de la Hacienda Pública/Patrimonio	0.00	0.00
			Hacienda Pública/Patrimonio Generado	95,493,722.96	90,016,259.07
			Resultados del Ejercicio (Ahorro/Desahorro)	907,313.72	4,474,433.21
			Resultados de Ejercicios Anteriores	94,586,409.24	85,541,825.86
			Revalúos	0.00	0.00
			Reservas	0.00	0.00
			Rectificaciones de Resultados de Ejercicios Anteriores	0.00	0.00
			Exceso o Insuficiencia en la Actualización de la Hacienda Pública/Patrimonio	0.00	0.00
			Resultado por Posición Monetaria	0.00	0.00
			Resultado por Tenencia de Activos no Monetarios	0.00	0.00
			Total Hacienda Pública/Patrimonio	95,493,722.96	90,016,259.07
			Total del Pasivo y Hacienda Pública/Patrimonio	166,900,645.05	167,593,804.07

SISTEMA CONTABLE 2021
ESTADO DE ACTIVIDADES
DEL 1o. DE ENERO AL 31 DE DICIEMBRE DE 2021
 (Cifras en Pesos)

 Fecha: 24/02/2022
 Página 1 de 1

Concepto	2021	2020
INGRESOS Y OTROS BENEFICIOS		
<i>Ingresos de la Gestión</i>	0.00	0.00
Impuestos	0.00	0.00
Cuotas y Aportaciones de Seguridad Social	0.00	0.00
Contribuciones de Mejoras	0.00	0.00
Derechos	0.00	0.00
Productos	0.00	0.00
Aprovechamientos	0.00	0.00
Ingresos por Venta de Bienes y Prestación de Servicios	0.00	0.00
<i>Participaciones, Aportaciones, Convenios, Incentivos Derivados de la Colaboración Fiscal, Fondos Distintos de Aportaciones, Transferencias, Asignaciones, Subsidios y Subvenciones, y Pensiones y Jubilaciones</i>	318,127,213.24	339,718,381.79
Participaciones, Aportaciones, Convenios, Incentivos Derivados de la Colaboración Fiscal y Fondos Distintos de Aportaciones	0.00	0.00
Transferencias, Asignaciones, Subsidios y Subvenciones, y Pensiones y Jubilaciones	318,127,213.24	339,718,381.79
<i>Otros Ingresos y Beneficios</i>	50.74	1.55
Ingresos Financieros	0.00	0.00
Incremento por Variación de Inventarios	0.00	0.00
Disminución del Exceso de Estimaciones por Pérdida o Deterioro u Obsolescencia	0.00	0.00
Disminución del Exceso de Provisiones	0.00	0.00
Otros Ingresos y Beneficios Varios	50.74	1.55
Total de Ingresos y Otros Beneficios	318,127,263.98	339,718,383.34
GASTOS Y OTRAS PÉRDIDAS		
<i>Gastos de Funcionamiento</i>	190,007,251.98	183,055,182.71
Servicios Personales	144,477,005.76	135,342,132.62
Materiales y Suministros	22,875,884.49	25,520,170.43
Servicios Generales	22,654,361.73	22,192,879.66
<i>Transferencias, Asignaciones, Subsidios y Otras Ayudas</i>	127,212,698.28	152,188,280.22
Transferencias Internas y Asignaciones al Sector Público	0.00	0.00
Transferencias al Resto del Sector Público	0.00	0.00
Subsidios y Subvenciones	0.00	0.00
Ayudas Sociales	127,212,698.28	152,188,280.22
Pensiones y Jubilaciones	0.00	0.00
Transferencias a Fideicomisos, Mandatos y Contratos Análogos	0.00	0.00
Transferencias a la Seguridad Social	0.00	0.00
Donativos	0.00	0.00
Transferencias al Exterior	0.00	0.00
<i>Participaciones y Aportaciones</i>	0.00	0.00
Participaciones	0.00	0.00
Aportaciones	0.00	0.00
Convenios	0.00	0.00
<i>Intereses, Comisiones y Otros Gastos de la Deuda Pública</i>	0.00	0.00
Intereses de la Deuda Pública	0.00	0.00
Comisiones de la Deuda Pública	0.00	0.00
Gastos de la Deuda Pública	0.00	0.00
Costo por Coberturas	0.00	0.00
Apoyos Financieros	0.00	0.00
<i>Otros Gastos y Pérdidas Extraordinarias</i>	0.00	487.20
Estimaciones, Depreciaciones, Deterioros, Obsolescencia y Amortizaciones	0.00	0.00
Provisiones	0.00	0.00
Disminución de Inventarios	0.00	0.00
Aumento por Insuficiencia de Estimaciones por Pérdida o Deterioro u Obsolescencia	0.00	0.00
Aumento por Insuficiencia de Provisiones	0.00	0.00
Otros Gastos	0.00	487.20
<i>Inversión Pública</i>	0.00	0.00
Inversión Pública no Capitalizable	0.00	0.00
Total de Gastos y Otras Pérdidas	317,219,950.26	335,243,950.13
Resultados del Ejercicio (Ahorro/Desahorro)	907,313.72	4,474,433.21

SISTEMA CONTABLE 2021
ESTADO DE VARIACIÓN EN LA HACIENDA PÚBLICA
DEL 01 DE ENERO AL 31 DE DICIEMBRE DE 2021
 (Cifras en Pesos)

Concepto	Hacienda Pública / Patrimonio Contribuido	Hacienda Pública / Patrimonio Generado de Ejercicios Anteriores	Hacienda Pública / Patrimonio Generado del Ejercicio	Exceso o Insuficiencia en la Actualización de la Hacienda Pública/Patrimonio	Total
Hacienda Pública / Patrimonio Contribuido Neto de 2020	0.00				0.00
Aportaciones	0.00				0.00
Donaciones de Capital	0.00				0.00
Actualización de la Hacienda Pública/Patrimonio	0.00				0.00
Hacienda Pública / Patrimonio Generado Neto de 2020		85,541,825.86	4,474,433.21		90,016,259.07
Resultados del Ejercicio (Ahorro/Desahorro)			4,474,433.21		4,474,433.21
Resultado de Ejercicios Anteriores		85,541,825.86			85,541,825.86
Revalúos		0.00			0.00
Reservas		0.00			0.00
Rectificaciones de Resultados de Ejercicios Anteriores		0.00			0.00
Exceso o Insuficiencia en la Actualización de la Hacienda Pública / Patrimonio Neto de 2020				0.00	0.00
Resultado por Posición Monetaria				0.00	0.00
Resultado por Tenencia de Activos no Monetarios				0.00	0.00
Hacienda Pública / Patrimonio Neto Final de 2020	0.00	85,541,825.86	4,474,433.21	0.00	90,016,259.07
Cambios en la Hacienda Pública / Patrimonio Contribuido Neto de 2021	0.00				0.00
Aportaciones	0.00				0.00
Donaciones de Capital	0.00				0.00
Actualización de la Hacienda Pública/Patrimonio	0.00				0.00
Variaciones de la Hacienda Pública / Patrimonio Generado Neto de 2021		9,044,583.38	(3,567,119.49)		5,477,463.89
Resultados del Ejercicio (Ahorro/Desahorro)			907,313.72		907,313.72
Resultados de Ejercicios Anteriores		9,044,583.38	(4,474,433.21)		4,570,150.17
Revalúos			0.00		0.00
Reservas			0.00		0.00
Rectificaciones de Resultados de Ejercicios Anteriores			0.00		0.00
Cambios en el Exceso o Insuficiencia en la Actualización de la Hacienda Pública / Patrimonio Neto de 2021				0.00	0.00
Resultado por Posición Monetaria				0.00	0.00
Resultado por Tenencia de Activos no Monetarios				0.00	0.00
Hacienda Pública / Patrimonio Neto Final de 2021	0.00	94,586,409.24	907,313.72	0.00	95,493,722.96

SISTEMA CONTABLE 2021
ESTADO DE CAMBIOS EN LA SITUACIÓN FINANCIERA
DEL 1o. DE ENERO AL 31 DE DICIEMBRE DE 2021
 (Cifras en Pesos)

Página 1 de 1

Fecha: 24/02/2022

Concepto	Origen	Aplicación
ACTIVO	703,109.02	9,950.00
Activo Circulante	703,109.02	9,950.00
Efectivo y Equivalentes	703,109.02	0.00
Derechos a Recibir Efectivo o Equivalentes	0.00	9,950.00
Derechos a Recibir Bienes o Servicios	0.00	0.00
Inventarios	0.00	0.00
Almacenes	0.00	0.00
Estimación por Pérdida o Deterioro de Activos Circulantes	0.00	0.00
Otros Activos Circulantes	0.00	0.00
Activo No Circulante	0.00	0.00
Inversiones Financieras a Largo Plazo	0.00	0.00
Derechos a Recibir Efectivo o Equivalentes a Largo Plazo	0.00	0.00
Bienes Inmuebles, Infraestructura y Construcciones en Proceso	0.00	0.00
Bienes Muebles	0.00	0.00
Activos Intangibles	0.00	0.00
Depreciación, Deterioro y Amortización Acumulada de Bienes	0.00	0.00
Activos Diferidos	0.00	0.00
Estimación por Pérdida o Deterioro de Activos no Circulantes	0.00	0.00
Otros Activos no Circulantes	0.00	0.00
PASIVO	18,897.89	6,189,520.80
Pasivo Circulante	0.00	82,155.78
Cuentas por Pagar a Corto Plazo	0.00	82,155.78
Documentos por Pagar a Corto Plazo	0.00	0.00
Porción a Corto Plazo de la Deuda Pública a Largo Plazo	0.00	0.00
Títulos y Valores a Corto Plazo	0.00	0.00
Pasivos Diferidos a Corto Plazo	0.00	0.00
Fondos y Bienes de Terceros en Garantía y/o Administración a Corto Plazo	0.00	0.00
Provisiones a Corto Plazo	0.00	0.00
Otros Pasivos a Corto Plazo	0.00	0.00
Pasivo No Circulante	18,897.89	6,107,365.02
Cuentas a Pagar a Largo Plazo	0.00	6,107,365.02
Documentos por Pagar a Largo Plazo	0.00	0.00
Deuda Pública a Largo Plazo	0.00	0.00
Pasivos Diferidos a Largo Plazo	18,897.89	0.00
Fondos y Bienes de Terceros en Garantía y/o Administración a Largo Plazo	0.00	0.00
Provisiones a Largo Plazo	0.00	0.00
HACIENDA PÚBLICA/PATRIMONIO	9,044,583.38	3,567,119.49
Hacienda Pública/Patrimonio Contribuido	0.00	0.00
Aportaciones	0.00	0.00
Donaciones de Capital	0.00	0.00
Actualización de la Hacienda Pública/Patrimonio	0.00	0.00
Hacienda Pública/Patrimonio Generado	9,044,583.38	3,567,119.49
Resultados del Ejercicio (Ahorro/Desahorro)	0.00	3,567,119.49
Resultados de Ejercicios Anteriores	9,044,583.38	0.00
Revalúos	0.00	0.00
Reservas	0.00	0.00
Rectificaciones de Resultados de Ejercicios Anteriores	0.00	0.00
Exceso o Insuficiencia en la Actualización de la Hacienda Pública/Patrimonio	0.00	0.00
Resultado por Posición Monetaria	0.00	0.00
Resultado por Tenencia de Activos no Monetarios	0.00	0.00

SISTEMA CONTABLE 2021
ESTADO DE FLUJOS DE EFECTIVO
DEL 01 DE ENERO AL 31 DE DICIEMBRE DE 2021
 (Cifras en Pesos)

Página 1 de 1

Fecha: 24/02/2022

Concepto	2021	2020
Flujos de Efectivo de las Actividades de Operación		
Origen	318,127,263.98	339,718,383.34
Impuestos	0.00	0.00
Cuotas y Aportaciones de Seguridad Social	0.00	0.00
Contribuciones de Mejoras	0.00	0.00
Derechos	0.00	0.00
Productos	0.00	0.00
Aprovechamientos	0.00	0.00
Ingresos por Venta de Bienes y Prestación de Servicios	0.00	0.00
Participaciones, Aportaciones, Convenios, Incentivos Derivados de la Colaboración Fiscal y Fondos Distintos de Aportaciones	0.00	0.00
Transferencias, Asignaciones, Subsidios y Subvenciones, y Pensiones y Jubilaciones	0.00	0.00
Otros Orígenes de Operación	318,127,263.98	339,718,383.34
Aplicación	317,219,950.26	335,243,950.13
Servicios Personales	144,477,005.76	135,342,132.62
Materiales y Suministros	22,875,884.49	25,520,170.43
Servicios Generales	22,654,361.73	22,192,879.66
Transferencias Internas y Asignaciones al Sector Público	0.00	0.00
Trasferencias al Resto del Sector Público	0.00	0.00
Subsidios y Subvenciones	0.00	0.00
Ayudas Sociales	127,212,698.28	152,188,280.22
Pensiones y Jubilaciones	0.00	0.00
Transferencias a Fideicomisos, Mandatos y Contratos Análogos	0.00	0.00
Transferencias a la Seguridad Social	0.00	0.00
Donativos	0.00	0.00
Transferencias al Exterior	0.00	0.00
Participaciones	0.00	0.00
Aportaciones	0.00	0.00
Convenios	0.00	0.00
Otras Aplicaciones de Operación	0.00	487.20
Flujos Netos de Efectivo de las Actividades de Operación	907,313.72	4,474,433.21
Flujos de Efectivo de las Actividades de Inversión		
Origen	9,155,839.66	3,639,825.28
Bienes Inmuebles, Infraestructura y Construcciones en Proceso	0.00	0.00
Bienes Muebles	111,206.28	0.00
Otros Orígenes de Inversión	9,044,633.38	3,639,825.28
Aplicación	4,595,639.49	2,737,033.10
Bienes Inmuebles, Infraestructura y Construcciones en Proceso	0.00	0.00
Bienes Muebles	111,206.28	0.00
Otras Aplicaciones de Inversión	4,484,433.21	2,737,033.10
Flujos Netos de Efectivo de las Actividades de Inversión	4,560,200.17	902,792.18
Flujos de Efectivo de las Actividades de Financiamiento		
Origen	309,367.86	187,988.62
Endeudamiento Neto	0.00	0.00
Interno	0.00	0.00
Externo	0.00	0.00
Otros Orígenes de Financiamiento	309,367.86	187,988.62
Aplicación	6,479,990.77	1,697,095.10
Servicios de la Deuda	0.00	0.00
Interno	0.00	0.00
Externo	0.00	0.00
Otras Aplicaciones de Financiamiento	6,479,990.77	1,697,095.10
Flujos Netos de Efectivo por Actividades de Financiamiento	(6,170,622.91)	(1,509,106.48)
Incremento/Disminución Neta en el Efectivo y Equivalentes al Efectivo	(703,109.02)	3,868,118.91
Efectivo y Equivalentes al Efectivo al Inicio del Ejercicio	102,699,572.52	98,831,453.61
Efectivo y Equivalentes al Efectivo al Final del Ejercicio	101,996,463.50	102,699,572.52

GOBIERNO CONSTITUCIONAL DEL ESTADO DE CHIAPAS
INSTITUTO CHIAPANECO DE EDUCACIÓN PARA JÓVENES Y ADULTOS

SISTEMA CONTABLE 2021
ESTADO ANALITICO DEL ACTIVO
DEL 01 DE ENERO AL 31 DE DICIEMBRE DEL 2021
 (Cifras en Pesos)

Fecha: Página 1 de 1
 24/02/2022

Concepto	Saldo Inicial	Cargos del Período	Abonos del Período	Saldo Final	Variación del Período
ACTIVO	167,593,804.07	1,124,862,986.75	1,125,556,145.77	166,900,645.05	(693,159.02)
ACTIVO CIRCULANTE	102,699,622.52	1,114,072,462.77	1,114,765,621.79	102,006,463.50	(693,159.02)
Efectivo y Equivalentes	102,699,572.52	1,111,668,618.77	1,112,371,727.79	101,996,463.50	(703,109.02)
Derechos a Recibir Efectivo o Equivalentes	50.00	2,403,844.00	2,393,894.00	10,000.00	9,950.00
Derechos a Recibir Bienes o Servicios	0.00	0.00	0.00	0.00	0.00
Inventarios	0.00	0.00	0.00	0.00	0.00
Almacenes	0.00	0.00	0.00	0.00	0.00
Estimación por Pérdida o Deterioro de Activos Circulantes	0.00	0.00	0.00	0.00	0.00
Otros Activos Circulantes	0.00	0.00	0.00	0.00	0.00
ACTIVO NO CIRCULANTE	64,894,181.55	10,790,523.98	10,790,523.98	64,894,181.55	0.00
Inversiones Financieras a Largo Plazo	0.00	0.00	0.00	0.00	0.00
Derechos a Recibir Efectivo o Equivalentes a Largo Plazo	10,790,198.39	0.00	0.00	10,790,198.39	0.00
Bienes Inmuebles, Infraestructura y Construcciones en Proceso	0.00	0.00	0.00	0.00	0.00
Bienes Muebles	15,867,295.28	117,683.51	117,683.51	15,867,295.28	0.00
Activos Intangibles	359,361.58	0.00	0.00	359,361.58	0.00
Depreciación, Deterioro y Amortización Acumulada de Bienes	0.00	0.00	0.00	0.00	0.00
Activos Diferidos	37,877,326.30	10,672,840.47	10,672,840.47	37,877,326.30	0.00
Estimación por Pérdida o Deterioro de Activos no Circulantes	0.00	0.00	0.00	0.00	0.00
Otros Activos no Circulantes	0.00	0.00	0.00	0.00	0.00

GOBIERNO CONSTITUCIONAL DEL ESTADO DE CHIAPAS
INSTITUTO CHIAPANECO DE EDUCACIÓN PARA JÓVENES Y ADULTOS

SISTEMA CONTABLE 2021
ESTADO ANALÍTICO DE LA DEUDA Y OTROS PASIVOS
DEL 1o. DE ENERO AL 31 DE DICIEMBRE DE 2021
 (Cifras en Pesos)

Página 1 de 1
 24/02/2022

Fecha:

DENOMINACIÓN DE LAS DEUDAS	MONEDA DE CONTRATACIÓN	INSTITUCIÓN O PAIS ACREEDOR	SALDO INICIAL DEL PERÍODO	SALDO FINAL DEL PERÍODO
DEUDA PÚBLICA				
Corto Plazo				
Deuda Interna			0.00	0.00
Instituciones de Crédito				
BANCOMER, S.A.	Moneda Nacional	México	0.00	0.00
BANOBRAS, S.N.C.	Moneda Nacional	México	0.00	0.00
BANORTE, S.A.	Moneda Nacional	México	0.00	0.00
INTERACCIONES, S.A.	Moneda Nacional	México	0.00	0.00
SANTANDER, S.A.	Moneda Nacional	México	0.00	0.00
SCOTIABANK INVERLAT, S.A.	Moneda Nacional	México	0.00	0.00
Títulos y Valores	Moneda Nacional	México	0.00	0.00
Arrendamientos Financieros	Moneda Nacional	México	0.00	0.00
Deuda Externa			0.00	0.00
Organismos Financieros Internacionales				
Deuda Bilateral				
Títulos y Valores				
Arrendamientos Financieros				
Subtotal de Deuda Pública a Corto Plazo			0.00	0.00
Largo Plazo				
Deuda Interna			0.00	0.00
Instituciones de Crédito				
BANCOMER, S.A.	Moneda Nacional	México	0.00	0.00
BANOBRAS, S.N.C.	Moneda Nacional	México	0.00	0.00
BANORTE, S.A.	Moneda Nacional	México	0.00	0.00
SANTANDER, S.A.	Moneda Nacional	México	0.00	0.00
Títulos y Valores	Moneda Nacional	México	0.00	0.00
Arrendamientos Financieros	Moneda Nacional	México	0.00	0.00
Deuda Externa			0.00	0.00
Organismos Financieros Internacionales				
Deuda Bilateral				
Títulos y Valores				
Arrendamientos Financieros				
Subtotal de Deuda Pública a Largo Plazo			0.00	0.00
Total de Otros Pasivos	Moneda Nacional	México	77,577,545.00	71,406,922.09
Total de Deuda Pública y Otros Pasivos			77,577,545.00	71,406,922.09

SISTEMA CONTABLE 2021
INFORME SOBRE PASIVOS CONTINGENTES
DEL 1o. DE ENERO AL 31 DE DICIEMBRE DE 2021

De conformidad a las Principales Reglas de Registro y Valoración del Patrimonio (Elementos Generales), emitidas por el Consejo Nacional de Armonización Contable, publicadas en el capítulo reformado en el Diario Oficial de la Federación el 06 de octubre del 2014, y última reforma del 23 de diciembre de 2020, los Pasivos Contingentes consideran:

- a) Una obligación posible, surgida a raíz de sucesos pasados, cuya existencia ha de ser confirmada sólo por la ocurrencia, o en su caso, por la no ocurrencia, de uno o más eventos inciertos en el futuro, que no están enteramente bajo el control del organismo público.
- b) Una obligación presente, surgida a raíz de sucesos pasados, que no se ha reconocido contablemente porque: no es probable que la entidad tenga que satisfacerla, desprendiéndose de recursos que incorporen beneficios económicos; o bien el importe de la obligación no pueda ser medido con la suficiente fiabilidad.

Al respecto, se informa que éste Organismo Público a esta fecha **NO cuenta con Pasivos Contingentes** significativos pendientes de pago, ya que estos se reconocen y se liquidan en el transcurso del ejercicio, en la vigencia del presupuesto.

NOTAS A LOS ESTADOS FINANCIEROS

DEL 1o. DE ENERO AL 31 DE DICIEMBRE DEL 2021

Página 1 de 19

Fecha: 24 /02/2022

De conformidad al artículo 46, fracción I, inciso e) y 49 de la Ley General de Contabilidad Gubernamental, así como, a la normatividad emitida por el Consejo Nacional de Armonización Contable, a continuación, se presentan las notas a los estados financieros del Instituto Chiapaneco de Educación Para Jóvenes y Adultos, correspondiente al 31 de diciembre de 2021, con los siguientes apartados:

- Notas de Desglose,
- Notas de Memoria (Cuentas de Orden), y
- Notas de Gestión Administrativa.

Las cifras mostradas al 31 de diciembre de 2021, se presentan de conformidad a la estructura de información dictado por el Consejo Nacional de Armonización Contable, publicado en el Diario Oficial de la Federación el 6 de octubre de 2014, reforma del 27 de septiembre de 2018, y última reforma del 23 de diciembre de 2020.

NOTAS DE DESGLOSE

NOTAS AL ESTADO DE SITUACIÓN FINANCIERA

El Estado de Situación Financiera muestra la posición financiera del Instituto Chiapaneco de Educación para Jóvenes y Adultos, valuados y elaborados de acuerdo con los Postulados Básicos de Contabilidad Gubernamental, Normas y Metodología para la Emisión de Información Financiera y Estructura de los Estados Financieros del Ente Público y Característica de sus Notas, emitidos por el Consejo Nacional de Armonización Contable (CONAC), el cual refleja los bienes y derechos que se clasifican en rubros de acuerdo a su disponibilidad de liquidez al igual que sus obligaciones o compromisos, agrupándolas con relación a su exigibilidad.

ACTIVO

El activo se compone de los fondos, valores, derechos y bienes cuantificados en términos monetarios, los cuales dispone el Instituto Chiapaneco de Educación para Jóvenes y Adultos, para la operatividad y la prestación de servicios públicos, éste se integra como sigue:

Circulante

Efectivo y Equivalentes

El rubro de efectivo y equivalentes al 31 de diciembre de 2021, asciende a \$ 101,996,463.50, el cual representa el 99.9 por ciento del total de activo circulante, se integra por la disponibilidad financiera para cubrir los compromisos de pagos a los diferentes proveedores, así como, pagos de impuestos y otras contribuciones; así también, para cubrir gastos menores y emergentes, mismos que se encuentran pendientes de ser reintegrados. También, se encuentran los depósitos otorgados a terceros por el servicio de arrendamiento de instalaciones o equipos utilizados.

CONCEPTO	2021	2020
Bancos/Dependencias y Otros	78,024,039.20	78,637,796.91
Fondos con Afectación Específica	23,939,895.30	24,029,246.61
Depósitos de Fondos de Terceros en Garantía y/o Administración	32,529.00	32,529.00
Suma	\$ 101,996,463.50	\$102,699,572.52

NOTAS A LOS ESTADOS FINANCIEROS

DEL 1o. DE ENERO AL 31 DE DICIEMBRE DEL 2021

Página 2 de 19

Fecha: 24 /02/2022

CONCEPTO	2021	2020
Fondos con Afectación Específica		
Ingresos Estatales	\$ 10,317,995.09	\$ 10,317,995.09
Fondo General de Participaciones	3,442,554.41	3,448,569.31
Fondo de Aportaciones para la Educación Tecnológica y de Adultos	2,500,526.38	2,500,526.38
Programas sujeto a reglas de operación	6,612,782.04	6,612,782.04
Fondo de Fiscalización y Recaudación	988,262.25	1,077,582.97
Fondo Extracción de Hidrocarburos	71,790.82	71,790.82
Otros Incentivos Económicos	5,984.31	
Suma	\$23,939,895.30	\$24,029,246.61

Derechos a Recibir Efectivo o Equivalentes

Este rubro del activo asciende a \$ 10,000.00, el cual representa el 0.1 por ciento del total del activo circulante, corresponde al periodo que se informa, y de ejercicios anteriores; se integra por los préstamos a funcionarios públicos, pendientes de recuperar, así como, por los gastos a comprobar. También, al 31 de diciembre de 2021. Derivado de lo anterior, se están realizando las gestiones necesarias ante la Secretaría de Hacienda para su comprobación y/o regularización.

CONCEPTO	VENCIMIENTO (DÍAS)	2021	2020
Deudores Diversos por Cobrar a Corto Plazo	≤ 365	10,000.00	0.00
Suma		\$ 10,000.00	\$ 50.00

CONCEPTO	VENCIMIENTO (DÍAS)	2021	2020
Deudores Diversos por Cobrar a Corto Plazo			
Por gastos a comprobar	≤ 365	\$ 10,000.00	\$ 0.00
Suma		\$ 10,000.00	\$ 0.00

No Circulante

Derechos a Recibir Efectivo o Equivalentes a Largo Plazo

Este rubro del activo asciende a \$ 10,790,198.39 el cual representa el 16.6 por ciento del total del Activo no Circulante, se integra por entregas de efectivo entre cuentas bancarias, del Icheja que en su momento se utilizaron para sufragar gasto de operación de este Instituto; gastos a comprobar a funcionarios públicos, pendientes de recuperar, los cuales se encuentran pendientes de regularizar al 31 de diciembre de 2021.

Derivado de lo anterior, se están realizando las gestiones necesarias ante la Secretaría de Hacienda para su comprobación y/o regularización.

GOBIERNO CONSTITUCIONAL DEL ESTADO DE CHIAPAS
INSTITUTO CHIAPANECO DE EDUCACIÓN PARA JÓVENES Y ADULTOS
SISTEMA CONTABLE 2021

NOTAS A LOS ESTADOS FINANCIEROS

DEL 1o. DE ENERO AL 31 DE DICIEMBRE DEL 2021

Página 3 de 19

Fecha: 24 /02/2022

CONCEPTO	VENCIMIENTO (DÍAS)	2021	2020
Documentos por Cobrar a Largo Plazo	≤ 365	\$ 10,383,920.15	\$ 10,383,920.15
Deudores Diversos a Largo Plazo	≤ 365	406,278.24	406,278.24
Suma		\$10,790,198.39	\$10,790,198.39

CONCEPTO	VENCIMIENTO (DÍAS)	2021	2020
Documentos por Cobrar a Largo Plazo			
Otros Documentos por Cobrar a LP	< 365	\$ 6,963,360.84	\$ 6,963,360.84
Entregas en efectivo	< 365	1,353,593.76	1,353,593.76
Préstamos	< 365	2,066,965.55	2,066,965.55
Préstamos de recursos ajenos	< 365	0.00	0.00
Otros Documentos por Cobrar	< 365	0.00	0.00
Suma		\$ 10,383,920.15	\$ 10,383,920.15

CONCEPTO	VENCIMIENTO (DÍAS)	2021	2020
Deudores Diversos a Largo Plazo			
Por gastos a comprobar	< 365	\$ 394,560.58	\$ 394,560.58
Deudores por Responsabilidades	< 365	2,690.42	2,690.42
Deudores Sujetos a Resolución Judicial	< 365	9,027.24	9,027.24
Suma		\$ 406,278.24	\$ 406,278.24

Bienes Muebles

Este rubro representa los bienes muebles que son propiedad de Instituto Chiapaneco de Educación para Jóvenes y Adultos, como son: Mobiliario y Equipo de Administración, Mobiliario y Equipo Educacional y Recreativo, Vehículos y Equipo de Transporte, Maquinaria, Otros Equipos y Herramientas, que aún se encuentran en buenas condiciones y que son básicos para la operatividad del mismo; los cuales fueron adquiridos con recursos presupuestales, así como, algunos fueron obtenidos mediante transferencias de otros organismos, en el periodo que se informa, así como, en ejercicios anteriores.

Al 31 de diciembre de 2021, este rubro asciende a \$ 15, 867,295.28, que representa el 24.4 por ciento del activo no circulante.

CONCEPTO	2021	2020
Mobiliario y Equipo de Administración	\$ 7,237,768.19	\$ 7,267,421.50
Mobiliario y Equipo Educacional y Recreativo	2,447,826.62	2,336,620.34
Vehículos y Equipo de Transporte	6,112,297.88	6,112,297.88
Maquinaria, Otros Equipos y Herramientas	69,402.59	150,955.56
Suma	\$ 15,867,295.28	\$ 15,867,295.28

NOTAS A LOS ESTADOS FINANCIEROS

DEL 1o. DE ENERO AL 31 DE DICIEMBRE DEL 2021

Página 4 de 19

Fecha: 24 /02/2022

Activos Intangibles

Este rubro representa los activos intangibles que son propiedad de Instituto Chiapaneco de Educación para Jóvenes y Adultos, como son: software, licencias y Otros Activos Intangibles: Disco Duro Externo 10 mega de 320 GB A 320 RPM, que aún se encuentran y que son básicos para la operatividad de las áreas administrativas; los cuales fueron adquiridos con recursos presupuestales, en ejercicios anteriores.

Al 31 de diciembre de 2021, este rubro asciende a \$ 359,361.58, que representa el 0.6 por ciento del activo no circulante.

CONCEPTO	2021	2020
Software	\$ 357,119.08	\$357,119.08
Otros Activos Intangibles	2,242.50	2,242.50
Suma	\$359,361.58	\$ 359,361.58

Activos Diferidos

Al 31 de diciembre de 2021, este rubro refleja un monto de \$ 37,877,326.30, el cual representa el 58.4 por ciento del total del activo no circulante, se encuentra integrado por los recursos por operaciones que están en proceso de regularización presupuestal y contable del periodo que se informa, así como, de ejercicios anteriores; actualmente se están llevando a cabo las gestiones necesarias ante la Secretaría de Hacienda para su regularización.

CONCEPTO	2021	2020
Ingresos Estatales	\$ 12,171,850.63	\$ 12,171,850.63
Fondo General de Participaciones	128,053.28	128,053.28
Fondo de Aportaciones para la Educación Tecnológica y de Adultos (FAETA)	19,886,784.74	19,866,784.74
Programa Sujeto a Reglas de Operación	307,400.24	307,400.24
Fondo de Extracción de Hidrocarburos	878,004.40	878,004.40
Otros Subsidios	1,309,354.81	1,309,354.81
Fondo de Aportaciones para la seguridad Pública (FASP)	3,215,391.00	3,215,391.00
Otros Recursos: Impto. a la vta. Final de Gasolina y Diesel	487.20	487.20
Suma	\$ 37,877,326.30	\$ 37,877,326.30

PASIVO

Es el conjunto de cuentas que permite el registro de las obligaciones contraídas por el Instituto Chiapaneco de Educación para Jóvenes y Adultos, para el desarrollo de sus funciones y la prestación de los servicios públicos. Al 31 de diciembre de 2021, los estados financieros reflejan principalmente pasivo circulante o corto plazo, es decir, aquellas obligaciones en que la exigibilidad de pago es menor a un año, así también, pasivo no circulante o a largo plazo que representa las obligaciones con vencimiento posterior a un año.

Pasivo Circulante

Cuentas por Pagar a Corto Plazo

Al 31 de diciembre de 2021, este rubro asciende a \$3,562,081.82, el cual representa el 100% por ciento del total del pasivo circulante, se integra principalmente por las prestaciones salariales como son: sueldos, a vacacional, prima dominical, y aguinaldo devengado no pagado del periodo que se informa, y de ejercicios anteriores, así como, por las aportaciones patronales al ISSSTE, INFONAVIT y 2 por ciento del Impuesto Sobre Nóminas. Rendimientos de Cuentas Bancarias, Retenciones de Impuestos por Pagar Así mismo, por los compromisos contraídos por la adquisición de bienes de consumo, y por la contratación de servicios con proveedores, necesarios para el funcionamiento del organismo, las cuales se encuentran pendientes de pago.

Además, se integra por las retenciones y contribuciones a favor de terceros como son: ISSS, 10 por ciento del I.S.R. por Arrendamiento y Honorarios, así como el 2 por ciento del Impuesto sobre Nóminas a prestadores de servicios, y otras retenciones a terceros, los cuales se encuentran pendientes de enterar.

También, se encuentran registrados los rendimientos bancarios, y los anticipos de ministraciones, mismas que se encuentran pendientes de regularizar, para ello se está llevando a cabo las gestiones correspondientes ante la Secretaría de Hacienda para dicha regularización.

CONCEPTO	VENCIMIENTO (DÍAS)	2021	2020
Servicios Personales por Pagar a Corto Plazo	≤ 365	\$ 955,347.35	\$ 797,652.94
Proveedores por Pagar a Corto Plazo	≤ 365	238,530.05	150,205.68
Retenciones y Contribuciones por Pagar a Corto Plazo	≤ 365	2,323,617.90	2,696,243.65
Otras Cuentas por Pagar a Corto Plazo	≤ 365	44,586.52	135.33
	Suma	\$3,562,081.82	\$ 3,644,237.60

No Circulante

Pasivos Diferidos a Largo Plazo

Este rubro asciende a 40,350,692.89 que representa el 59.5 por ciento del total del pasivo no circulante y refleja el registro de los compromisos contraídos a largo plazo, por la adquisición de bienes de consumo, por la contratación de servicios con proveedores, y por otras deudas comerciales, así como: Retenciones y Contribuciones por Pagar, Servicios Personales, Otras Cuentas por Pagar, Participaciones y Aportaciones por Pagar, Transferencia otorgadas las cuales se encuentran en análisis y trámites correspondientes para la depuración y/o liquidación correspondientes al 31 de diciembre de 2021

NOTAS A LOS ESTADOS FINANCIEROS

DEL 1o. DE ENERO AL 31 DE DICIEMBRE DEL 2021

Página 6 de 19

Fecha: 24 /02/2022

CONCEPTO	VENCIMIENTO (DÍAS)	2021	2020
Otros Pasivos Diferidos a Largo Plazo			
Retenciones y Contribuciones por Pagar a Largo Plazo	> 365	11,063,776.55	11,050,575.02
Servicios Personales por Pagar a Largo Plazo	> 365	4,689,366.50	4,684,624.26
Otras Cuentas por Pagar a Largo Plazo	> 365	18,709,345.79	18,708,391.67
Participaciones y Aportaciones por Pagar a Largo Plazo	> 365	729,185.49	729,185.49
Transferencia otorgadas por Pagar a Largo Plazo	> 365	5,159,018.56	5,159,018.56
Suma		40,350,692.89	\$ 40,331,795.00

Fondos y Bienes de Terceros en Garantía y/o Administración a Largo Plazo

Al 31 de diciembre de 2021, este rubro asciende a \$ 27,494,147.38 y representa el 40.5 por ciento del total del pasivo no circulante y corresponde principalmente a las obligaciones con recursos ajenos, así como, por las retenciones y descuentos a favor de terceros correspondiente al periodo que se informa, así como Rendimientos de Cuentas Bancarias, de ejercicios anteriores.

CONCEPTO	NATURALEZA	2021	2020
Fondos en Administración a Largo Plazo			
Obligaciones con Recursos Ajenos	Acreedora	27,328,685.39	27,328,685.39
Otras Obligaciones	Acreedora	165,461.99	165,461.99
Suma		\$27,494,147.38	\$27,494,147.38

NOTAS AL ESTADO DE ACTIVIDADES

El Estado de Actividades refleja el resultado entre el saldo total de los ingresos captados y el saldo total de los gastos incurridos por el Instituto Chiapaneco de Educación para Jóvenes y Adultos, cuya diferencia positiva o negativa determina el ahorro o desahorro del 1 de enero al 31 de diciembre de 2021, sin considerar la inversión física en Bienes Muebles e Inmuebles, Infraestructura y Construcciones en Proceso. De esta forma el resultado durante este periodo refleja un ahorro por \$ 907,313.72

Ingresos y Otros Beneficios

Participaciones, Aportaciones, Convenios, Incentivos Derivados de la Colaboración Fiscal, Fondos Distintos de Aportaciones, Transferencias, Asignaciones, Subsidios y Subvenciones, y Pensiones y Jubilaciones

Al 31 de diciembre de 2021, este rubro está integrado por recursos presupuestales radicados a través de transferencias que la Secretaría de Hacienda realiza con base al presupuesto autorizado, para llevar a cabo las actividades de Instituto Chiapaneco de Educación para Jóvenes y Adultos.

NOTAS A LOS ESTADOS FINANCIEROS

DEL 1o. DE ENERO AL 31 DE DICIEMBRE DEL 2021

Página 7 de 19

Fecha: 24 /02/2022

CONCEPTO	NATURALEZA	2021	2020
Participaciones, Aportaciones, Convenios, Incentivos Derivados de la Colaboración Fiscal, Fondos Distintos de Aportaciones, Transferencias, Asignaciones, Subsidios y Subvenciones, y Pensiones y Jubilaciones			
Transferencias, Asignaciones, Subsidios y Subvenciones, y Pensiones y Jubilaciones	Acreedora	\$ 318,127,213.24	\$ 339,718,381.79
Suma		\$ 318,127,213.24	\$ 339,718,381.79

Otros Ingresos y Beneficios

El rubro de Otros Ingresos y Beneficios, corresponden a ingresos obtenidos, por concepto de rendimientos generados de las cuentas bancarias, así como, por diferencias a favor en el pago de impuestos y facturas, por apertura de cuentas bancarias, por depósitos en efectivo, asimismo, por los obtenidos con ingresos propios por inscripción, colegiaturas, cursos, entre otros.

CONCEPTO	NATURALEZA	2021	2020
Otros Ingresos y Beneficios			
Otros Ingresos y Beneficios Varios	Acreedora	50.74	1.55
Suma		\$ 50.74	\$ 1.55
Total de Ingresos y Otros Beneficios		\$ 318,127,263.98	\$ 339,718,383.34

Gastos y Otras Pérdidas

Los gastos y otras pérdidas lo integran todas las erogaciones realizadas en la operatividad, principalmente en los capítulos 1000 Servicios Personales, 2000 Materiales y Suministros, 3000 Servicios Generales y 4000 Transferencias, Asignaciones, Subsidios y Otras Ayudas.

CONCEPTO	2021	2020
Gastos y Otras Pérdidas		
Gastos de Funcionamiento		
Servicios Personales	\$ 144,477,005.76	\$ 135,342,132.62
Materiales y Suministros	\$ 22,875,884.49	\$ 25,520,170.43
Servicios Generales	\$ 22,654,361.73	\$ 22,192,879.66
Transferencias, Asignaciones, Subsidios y Otras Ayudas		
Ayudas Sociales	127,212,698.28	152,188,280.22
Otros Gastos y Pérdidas Extraordinarias		
Estimaciones, Depreciaciones, Deterioros, Obsolescencia y Amortizaciones		
Otros Gastos		\$ 487.20
Total de Gastos y Otras Pérdidas	\$ 317,219,950.26	\$ 335,243,950.13

Del total de los Gastos y Otras Pérdidas, se explican aquellas que en lo individual representan el 10 por ciento o más, de la totalidad de las mismas, el cual se integra de la siguiente manera: el importe de \$ 144,477,005.76 correspondiente a pagos de sueldos y salarios del personal que labora en el Instituto Chiapaneco de Educación para Jóvenes y Adultos, así como, el importe de \$ 127,212,698.28 del capítulo 4000 Ayudas Sociales, por concepto de servicios recibidos durante la operatividad, correspondiente al 31 de diciembre de 2021.

Así mismo, derivado del análisis comparativo de los Gastos y Otras pérdidas al periodo que se informa, se explican las cuentas que representan una variación significativa en relación al ejercicio anterior, integrado por: servicios personales con un incremento por \$ 9,134,873.14, lo cual se debe a incremento salarial del personal, así mismo, en servicios generales con un aumento por \$ 461, 482.07, se debe principalmente al incremento en la renta de bienes inmuebles que ocupa el Instituto Chiapaneco de Educación para Jóvenes y Adultos en el desarrollo de las actividades de alfabetización.

NOTAS AL ESTADO DE VARIACIÓN EN LA HACIENDA PÚBLICA

La Hacienda Pública representa el importe de los bienes y derechos que son propiedad del Instituto Chiapaneco de Educación para Jóvenes y Adultos, dicho importe es modificado principalmente por el resultado positivo obtenido al 31 de diciembre de 2021, el cual asciende a \$ **907,313.72**

El Estado de Variación en la Hacienda Pública muestra las modificaciones o cambios realizados en la Hacienda Pública, dichas variaciones representan las adquisiciones de bienes muebles, así como, de la misma manera, es afectado por el resultado derivado del registro de operaciones de ejercicios anteriores por reintegros, depuración contable, devoluciones, transferencias de saldos de programas y regularización de saldos, donaciones, y por la aplicación de los ADEFAS; a la fecha que se informa, la Hacienda Pública refleja un saldo de \$ **95,493,722.96**

Así también, es modificado por el incremento al patrimonio, derivado del registro de movimientos realizados durante el periodo que se informa. A la fecha que se informa la modificación neta positiva al patrimonio es de \$ **30,149,210.10**

CONCEPTO	2021	2020
Patrimonio Generado		
Resultados del Ejercicio (Ahorro/Desahorro)	\$907,313.72	4,474,433.21
Resultados de Ejercicios Anteriores	\$ 94,586,409.24	85,541,825.86
Suma	\$ 95,493,722.96	\$ 90,016,259.07

Patrimonio Contribuido

Patrimonio Generado

Resultados del Ejercicio (Ahorro/Desahorro)

El resultado positivo obtenido al periodo que se informa asciende a \$ \$907,313.72 y representa, gastos de operación y/o inversión.

CONCEPTO	PROCEDENCIA	2021	2020
Patrimonio Generado			
Resultados del Ejercicio (Ahorro/Desahorro)	Ingresos y Otros Beneficios menos Gastos y Otras Pérdidas	\$907,313.72 \$	\$ 4,474,433.21
Suma		\$ \$907,313.72	\$ 4,474,433.21

NOTAS A LOS ESTADOS FINANCIEROS

DEL 1o. DE ENERO AL 31 DE DICIEMBRE DEL 2021

Página 9 de 19

Fecha: 24 /02/2022

Resultados de Ejercicios Anteriores

Este rubro se integra principalmente por saldos de años anteriores, así como, por el traspaso del resultado del ejercicio anterior, efectuado al inicio del presente ejercicio; también se incluyen, aquellos movimientos realizados en el periodo que se informa por concepto de: transferencias de bienes muebles, bajas de activos por encontrarse defectuosos e inservibles y por actas circunstanciadas de hechos, así como, reintegros de años anteriores y depuración de saldos.

CONCEPTO		PROCEDENCIA	2021	2020
Patrimonio Generado				
Resultados Anteriores	de Ejercicios	Traspaso de Saldos, Bajas de Bienes, y Depuración Contable.	\$ 94,586,409.24	\$ 85,541,825.86
			Suma	\$ 94,586,409.24
				\$ 85,541,825.86

NOTAS AL ESTADO DE FLUJOS DE EFECTIVO

Efectivo y Equivalentes

El análisis de los saldos inicial y final que figuran en la última parte del Estado de Flujos de Efectivo en la cuenta de efectivo y equivalentes es como sigue:

CONCEPTO	2021	2020
Bancos/Dependencias y Otros	\$78,024,039.20	\$ 78,637,796.91
Fondos con Afectación Específica	\$ 23,939,895.30	24,029,246.61
Depósitos de Fondos de Terceros en Garantía y/o Administración	\$ 32,529.00	32,529.00
Suma	\$101,996,463.50	\$102,699,572.52

Al 31 de diciembre de 2021, no se realizaron adquisiciones de bienes muebles e inmuebles con recursos presupuestales.

A continuación, se presenta la Conciliación de los Flujos de Efectivo Netos de las Actividades de Operación y saldos de Resultados del Ejercicio (Ahorro/Desahorro):

CONCEPTO	2021	2020
Resultados del Ejercicio Ahorro / Desahorro Extraordinarios	\$ 907,313.72	\$ 4,474,433.21
Movimientos de partidas (o rubros) que no afectan el efectivo		
Disminución de Inventarios		0
Otros Gastos Varios		0.00
Flujos de Efectivo Netos de las Actividades de Operación	\$ 907,313.72	\$ 4,474,433.21

**GOBIERNO CONSTITUCIONAL DEL ESTADO DE CHIAPAS
INSTITUTO CHIAPANECO DE EDUCACIÓN PARA JÓVENES Y ADULTOS
SISTEMA CONTABLE 2021**

NOTAS A LOS ESTADOS FINANCIEROS

DEL 1o. DE ENERO AL 31 DE DICIEMBRE DEL 2021

Página 10 de 19

Fecha: 24 /02/2022

CONCILIACIÓN ENTRE LOS INGRESOS PRESUPUESTARIOS Y CONTABLES CORRESPONDIENTE DEL 1 ENERO AL 31 DE DICIEMBRE DE 2021 (Pesos)	
Total de Ingresos Presupuestarios	\$ 318,127,213.24
Más Ingresos Contables No Presupuestarios	50.74
Ingresos Financieros	
Incremento por Variación de Inventarios	
Disminución del Exceso de Estimaciones por Pérdida o Deterioro u	
Obsolescencia	
Disminución del Exceso de Provisiones	
Otros ingresos y Beneficios Varios	50.74
Otros Ingresos Contables no Presupuestarios	
Menos Ingresos Presupuestarios No Contables	0
Aprovechamientos Patrimoniales	
Ingresos Derivados de Financiamientos	
Otros ingresos Presupuestarios no Contables	
Total de Ingresos Contables	\$ 318,127,263.98

GOBIERNO CONSTITUCIONAL DEL ESTADO DE CHIAPAS
INSTITUTO CHIAPANECO DE EDUCACIÓN PARA JÓVENES Y ADULTOS
SISTEMA CONTABLE 2021

NOTAS A LOS ESTADOS FINANCIEROS

DEL 1o. DE ENERO AL 31 DE DICIEMBRE DEL 2021

Página 11 de 19

Fecha: 24 /02/2022

CONCILIACIÓN ENTRE LOS EGRESOS PRESUPUESTARIOS Y PRESUPUESTAL CONTABLES
CORRESPONDIENTE DEL 1 ENERO AL 31 DE DICIEMBRE DE 2021
(Pesos)

Total de Egresos Presupuestarios	\$ 317,219,950.26
---	--------------------------

Menos Egresos Presupuestarios No Contables	0.00
Materias Primas y Materiales de Producción y Comercialización	
Servicios Personales	
Materiales y Suministros	
Servicios Generales	
Ayudas Sociales	
Mobiliario y Equipo de Administración	
Mobiliario y Equipo Educacional y Recreativo	
Equipo e Instrumental Médico y de Laboratorio	
Vehículos y Equipo de Transporte	
Equipo de Defensa y Seguridad	
Maquinaria, Otros Equipos y Herramientas	
Activos Biológicos	
Bienes Inmuebles	
Activos Intangibles	
Obra Pública en Bienes de Dominio Público	
Obra Pública en Bienes Propios	
Acciones y Participaciones de Capital	
Compra de Títulos y Valores	
Concesión de Préstamos	
Inversiones en Fideicomisos, Mandatos y Otros Análogos	
Provisiones para Contingencias y Otras Erogaciones Especiales	
Amortización de la Deuda Pública	
Adeudos de Ejercicios Fiscales Anteriores (ADEFAS)	
Otros Egresos Presupuestarios No Contables	

Más Gastos Contables No Presupuestarios	0.00
Estimaciones, Depreciaciones, Deterioros, Obsolescencia y Amortizaciones	
Provisiones	
Disminución de Inventarios	
Aumento por Insuficiencia de Estimaciones por Pérdida o Deterioro u Obsolescencia	
Aumento por Insuficiencia de Provisiones	
Otros Gastos	
Otros Gastos Contables No Presupuestarios	

Total de Gastos Contables	\$ 317,219,950.26
----------------------------------	--------------------------

NOTAS DE MEMORIA (CUENTAS DE ORDEN)

Las cuentas de orden se utilizan para registrar los movimientos de valores que no afecten o modifiquen el balance de Instituto Chiapaneco de Educación Para Jóvenes y Adultos, sin embargo, su incorporación en libros es necesaria con fines de recordatorio contable, de control y en general sobre los aspectos administrativos, o bien, para consignar sus derechos o responsabilidades contingentes que puedan, o no, presentarse en el futuro.

Al 31 de diciembre de 2021, las cuentas que se manejan para efectos de estas Notas son las siguientes:

- **Contables:** Refleja las emisión de obligaciones al 31 de diciembre de 2021:

CONCEPTO	2021
Cuentas de Orden Contables	<u>\$ 1,212,000.00</u>
Contables	<u>1,212,000.00</u>
Valores	
Emisión de Obligaciones	
Avales y Garantías	
Juicios	
Contratos para Inversión Mediante Proyectos para Prestación de Servicios (PPS) y Similares	
Bienes en Concesionados o en Comodato	1,212,000.00

CONCEPTO	MONTO	TASA	VENCIMIENTO (DÍAS)
Bienes Concesionados o en Comodato			
Equipo de Transporte	\$1,212,000.00	0 %	Indefinido
Suma	\$1,212,000.00		

- **Presupuestarias:**
 - **Cuentas de Ingresos:** Las cuentas presupuestarias de ingresos que se utilizan son: Ley de Ingresos Estimada, Ley de Ingresos por Ejecutar, Modificaciones a la Ley de Ingresos Estimada, Ley de Ingresos Devengada, Ley de Ingresos Recaudada a continuación se presenta el total del presupuesto de Instituto Chiapaneco de Educación para Jóvenes y Adultos. (No Aplica).
 - **Cuentas de Egresos:** Las cuentas presupuestarias de egresos que se utilizan son: Presupuesto de Egresos Aprobado, Modificaciones al Presupuesto de Egresos Aprobado, Presupuesto de Egresos por Ejercer, Presupuesto de Egresos Comprometido, Presupuesto de Egresos Devengado, Presupuesto de Egresos Ejercido y Presupuesto de Egresos Pagado, a continuación se presenta el total del presupuesto del Instituto Chiapaneco de Educación Para Jóvenes y Adultos.

CONCEPTO	2021
Cuentas de Orden Presupuestarias	
Cuentas de Ingresos	
Ley de Ingresos Estimada	0
Ley de Ingresos por ejecutar	0
Modificaciones a la Ley de Ingresos Estimada	0
Ley de Ingresos Devengada	0
Ley de Ingresos Recaudada	0
Cuentas de Orden Presupuestarias	
Cuentas de Egresos	
Presupuesto de Egresos Aprobado	337,120,679.72
Modificaciones al Presupuesto de Egresos Aprobado	18,993,466.48
Presupuesto de Egresos por Ejercer	907,262.98
Presupuesto de Egresos Comprometido	0
Presupuesto de Egresos Devengado	1,193,877.40
Presupuesto de Egresos Ejercido	0
Presupuesto de Egresos Pagado	316,026,072.86

NOTAS DE GESTIÓN ADMINISTRATIVA

1.- Introducción

El Instituto Chiapaneco de Educación para Jóvenes y Adultos; es un organismo descentralizado del Ejecutivo Estatal, con personalidad jurídica y patrimonio; dispondrá para el cumplimiento de sus fines, de los recursos materiales, humanos y financieros transferidos con motivo de la celebración de Convenios de Coordinación, o adquiera, así como los recursos que se le reasignen, con las aportaciones, legados y donaciones que en su favor se realicen, con los subsidios que le otorgue la Federación, el Estado y los municipios, así como los demás ingresos, derechos y bienes que por cualquier título legal adquiera, autonomía administrativa, presupuestal, técnica, de gestión, de operación y de ejecución para el adecuado desarrollo de sus atribuciones, de conformidad a lo establecido en el artículo 1º del decreto de creación del mismo.

El Instituto Chiapaneco de Educación para Jóvenes y Adultos es el Organismo Descentralizado de la Administración Pública Estatal creada para combatir el analfabetismo y el rezago educativo, teniendo como prioridad a las personas mayores de 15 años, que por alguna razón no tuvieron la oportunidad de culminar su educación básica, o de aprender a leer y escribir.

MISIÓN

Proporcionar condiciones y oportunidades educativas para los jóvenes de 15 años o más y adultos en condiciones de rezago educativo inicien, continúen y concluyan su formación básica, desarrollen competencias para el trabajo, fortalezcan su sentido humano, ético, creativo y emprendedor, así como aumentar su capacidad de percepción y respuesta frente a los retos que plantea la vida contemporánea.

VISIÓN

Asegurar las oportunidades que posibiliten una formación básica de calidad tomando en cuenta intereses, necesidades y condiciones económicas y socio-culturales en que viven los jóvenes y adultos chiapanecos en situación de rezago educativo.

2.- Panorama Económico y Financiero

La situación económica y financiera del Instituto Chiapaneco de Educación para Jóvenes y Adultos fue aceptable durante el ejercicio; debido a que fueron tomados en cuenta todos los lineamientos y normas emitidos por el Consejo Nacional de Armonización Contable (CONAC), y los recursos ministrados por la Secretaría de Hacienda fueron presupuestados y erogados de manera adecuada tanto presupuestal, contable y financiera.

3.- Autorización e Historia

a) Fecha de Creación

El 31 de agosto de 1981, se crea por decreto presidencial, el Instituto Nacional para la Educación de los Adultos como un organismo público descentralizado de la administración pública federal, con la decisión de promover servicios educativos dirigidos a los mexicanos de 15 o más años, que por diferentes causas, son analfabetas, o no han podido iniciar o concluir su educación primaria o secundaria.

Debido de lo anterior, el Gobierno del Estado, envía al Congreso del Estado, una iniciativa de Ley para crear el Instituto de Educación para Adultos, la cual es aprobada el 07 de mayo de 2003; y por decreto publicado en el periódico oficial N. 170 2da. Sección con fecha 14 de mayo del mismo año.

El Instituto Nacional para la Educación de los Adultos se transforma en Instituto de Educación para Adultos; como un Organismo Público Descentralizado de la Administración Pública del Estado, con el objeto de impartir alfabetización, educación primaria y secundaria para adultos; así como educación comunitaria y capacitación no formal para el trabajo; sin embargo, dada la denominación del Instituto, los jóvenes tienen la impresión de que esta institución solo presta servicios a adultos mayores, en tal virtud de acuerdo al Periódico Oficial No. 156-3ª. Sección, del miércoles 24 de Diciembre de 2014, se aprueba el Decreto en el cual se crea el Instituto Chiapaneco de Educación para Jóvenes y Adultos.

b) Principales Cambios en su Estructura

Este cambio resulta una transformación profunda en el sistema educativo estatal, al fin de lograr una educación integral que permita ampliar la cobertura educativa a todos los rincones de la entidad, superar el rezago educativo, pero prioritariamente elevar la calidad de la educación en Chiapas.

Con la creación de Instituto Chiapaneco de Educación para Jóvenes y Adultos; Que las Reglas de Operación a que se refiere el presente Acuerdo cuentan con la autorización presupuestaria de la Secretaría de Hacienda y Crédito Público y con el dictamen de la Comisión Federal de Mejora Regulatoria, y Que en cumplimiento de lo anterior he tenido a bien expedir el siguiente:

Se emiten las Reglas de Operación del Programa Educación para Adultos (INEA) para el ejercicio fiscal 2021.

4.- Organización y Objeto Social

a) Objeto Social

El Instituto Chiapaneco de Educación para Jóvenes y Adultos, tiene como objetivo principal, prestar los servicios de educación básica en el Estado de Chiapas, constituyéndose en el Órgano Rector de los programas y servicios educativos relativos a la alfabetización, la educación primaria y la secundaria, así como la capacitación no formal para el trabajo, con los contenidos particulares y las metodologías adecuadas para atender las necesidades educativas específicas de ese sector de la población que se apoyará en la solidaridad social; así mismo, agrupará los proyectos, servicios y acciones que se vienen desarrollando por parte de otras Dependencias o Instituciones del propio Gobierno del Estado; debiendo cumplir con los planes y programas de estudio que rigen a esta modalidad educativa no escolarizada y observar la normatividad establecida por el Instituto Nacional para la Educación de los Adultos.

b) Principal Actividad

Los objetivos y las líneas de acción de este Instituto Chiapaneco de Educación para Jóvenes y Adultos es proporcionar condiciones y oportunidades educativas para que los jóvenes de 15 años o más y adultos en condiciones de rezago educativo inicien, continúen y concluyan su formación básica, desarrollen competencias para el trabajo, fortalezcan su sentido humano, ético, creativo y emprendedor, así como aumentar su capacidad de percepción y respuesta frente a los retos que plantea la vida contemporánea.

Para la atención de los asuntos de su competencia, el Instituto sujetará sus actividades a la Ley de Educación, al Plan Estatal de Desarrollo, al Decreto que crea el Instituto Chiapaneco de Educación para Jóvenes y Adultos, a este Reglamento y a los planes y programas correspondientes, así como a los objetivos, contenidos y programas de estudio que establezca la Secretaría de Educación del Estado, a las disposiciones administrativas que regulen el funcionamiento de las entidades del sector educativo, y a las demás disposiciones legales aplicables.

Así mismo, el Instituto, a través de sus unidades administrativas, desarrollará sus actividades en forma programada, de acuerdo con los lineamientos y disposiciones que emita la H. Junta de Gobierno, con base en las políticas que para el logro de los objetivos y prioridades de la planeación nacional, fije y establezca el Ejecutivo Estatal, por conducto de la Secretaría de Educación del Estado.

c) Ejercicio Fiscal

2021

d) Régimen Jurídico

El Instituto Chiapaneco de Educación para Jóvenes y Adultos; está registrado ante el Servicio de Administración Tributaria como persona moral con fines no lucrativos, cuya actividad económica es la administración pública estatal en general, y sus obligaciones son las siguientes:

- Presentar la declaración y pago provisional mensual de retenciones de impuestos sobre la renta (ISR), y sueldos y salarios.
- Presentar la declaración anual donde se informe sobre las retenciones de los trabajadores que recibieron sueldos y salarios, y trabajadores asimilados a salarios.
- Presentar declaración informativa anual de subsidio al empleo.

e) Consideraciones Fiscales del Ente

Instituto Chiapaneco de Educación para Jóvenes y Adultos, se ubica dentro de las personas morales a que se refiere el artículo 79 y 86 de la LISR, pero tiene otras obligaciones como:

- Presentar la declaración y pago provisional de retenciones de ISR por Sueldos y Salarios
- FOVISSSTE
- ISSSTE
- 2% Impuesto Sobre Nóminas
- 10% de ISR por Arrendamientos de Inmuebles
- 2% Impuesto Sobre Nóminas a prestadores de servicios

f) Estructura Organizacional Básica

**INSTITUTO CHIAPANECO DE EDUCACIÓN PARA JÓVENES Y ADULTOS
ORGANIGRAMA GENERAL PROPUESTO**

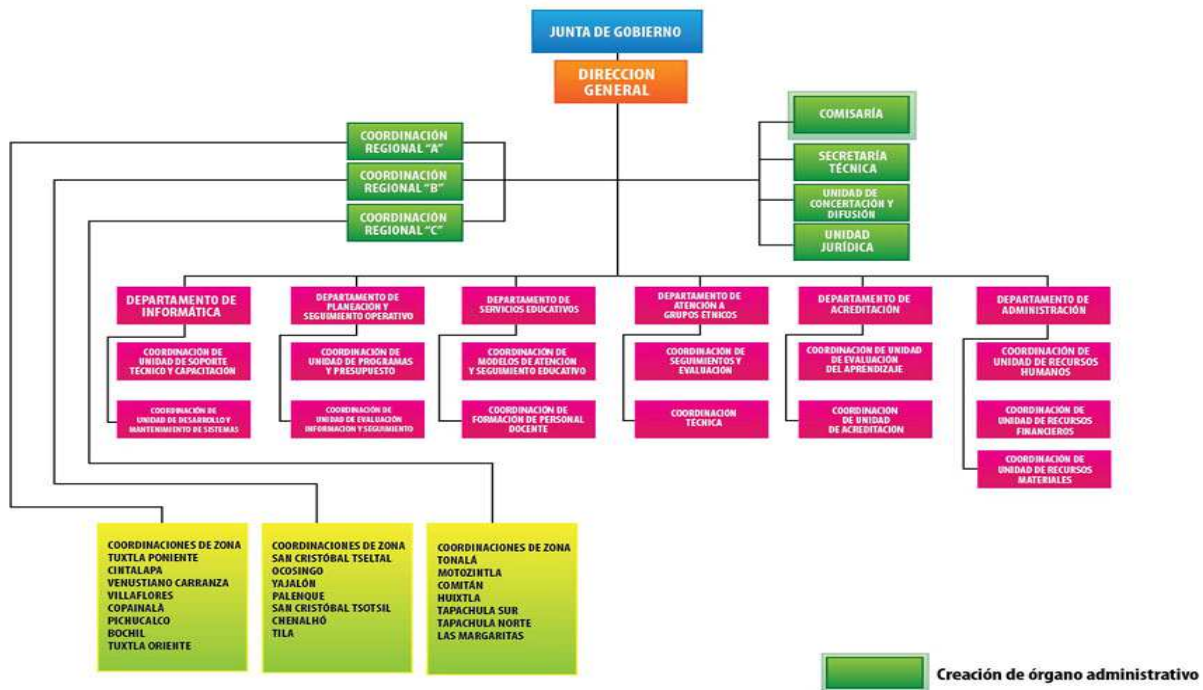

g) Fideicomisos, Mandatos y Análogos de los cuales es Fideicomitente o Fideicomisario

(No Aplica)

5.- Bases de Preparación de los Estados Financieros

Para llevar a cabo la preparación de los Estados Financieros del presente ejercicio se consideró lo siguiente:

a) Si se ha observado la normatividad emitida por el CONAC y las disposiciones legales aplicables.

Se ha observado en cierta medida la Normatividad emitida por el CONAC y la Ley General de Contabilidad Gubernamental (LGCG), para la emisión de los estados financieros.

b) La normatividad aplicada para el reconocimiento, valuación y revelación de los diferentes rubros de la información financiera, así como las bases de medición utilizadas para la elaboración de los estados financieros; por ejemplo: costo histórico, valor de realización, valor razonable, valor de recuperación o cualquier otro método empleado y los criterios de aplicación de los mismos.

Todas las cuentas que afectan económicamente el Instituto Chiapaneco de Educación para Jóvenes y Adultos, están cuantificadas en términos monetarios y se registran al costo histórico. El costo histórico de las operaciones corresponde al monto erogado para su adquisición conforme a la documentación contable original justificativa y comprobatoria.

c) Postulados básicos.

Las bases de preparación de los estados financieros del Instituto Chiapaneco de Educación para Jóvenes y Adultos,

aplican los postulados básicos siguientes:

- 1.- Sustancia Económica
- 2.- Entes Públicos
- 3.- Existencia Permanente
- 4.- Revelación Suficiente
- 5.- Importancia Relativa
- 6.- Registro e Integración Presupuestaria
- 7.- Consolidación de la Información Financiera
- 8.- Devengo Contable
- 9.- Valuación
- 10.- Dualidad Económica
- 11.- Consistencia

d) Normatividad supletoria. En caso de emplear varios grupos de normatividades (normatividades supletorias), deberá realizar la justificación razonable correspondiente, su alineación con los PBCG y a las características cualitativas asociadas descritas en el MCCG (documentos publicados en el Diario Oficial de la Federación, agosto 2009). (No Aplica)

e) Para las Entidades que por primera vez estén implementando la base devengada de acuerdo a la Ley de Contabilidad; deberán considerar políticas de reconocimientos, plan de implementación, presentar los últimos estados financieros con la Normatividad anteriormente utilizada. (No Aplica))

6.- Políticas de Contabilidad Significativas

(No Aplica)

7.- Posición en Moneda Extranjera y Protección por Riesgo Cambiario

(No Aplica)

8.- Reporte Analítico del Activo

El estado analítico del activo, muestra la variación entre el saldo final y el saldo inicial del periodo. Al 31 de diciembre de 2021, se reporta una variación negativa de \$ 693,159.02 el cual es menor en comparación al ejercicio 2020.

La variación que presenta el activo, se integra de la siguiente manera:

- a) La variación negativa por \$ 693,159.02 del rubro Efectivo y Equivalentes se debe principalmente a recursos correspondientes del ejercicios 2021, recursos correspondientes a ministraciones que corresponden a este ejercicio para el cumplimiento de sus actividades.
- b) La variación negativa por \$ 9,950.00 del rubro: Derechos a Recibir en Efectivo o Equivalente, se debe principalmente Deudores Diversos por Cobrar, la cuenta: 1123 Deudores Diversos a Corto Plazo, recurso utilizado para la realización de actividades relacionada con la Educación de adultos, que se regularizará en el transcurso del ejercicio:

CONCEPTO	SALDO INICIAL	CARGOS DEL PERIODO	ABONOS DEL PERIODO	SALDO FINAL	VARIACIÓN DEL PERIODO
ACTIVO	167,593,804.07	1,124,862,986.75	1,125,556,145.77	166,900,645.05	(693,159.02)
Activo Circulante	102,699,622.52	1,114,072,462.77	1,114,765,621.79	102,006,463.50	(693,159.02)
Efectivo y Equivalentes	102,699,572.52	1,111,668,618.77	1,112,371,727.79	101,996,463.50	(703,109.02)
Derechos a Recibir Efectivo o Equivalentes	50.00	2,403,844.00	2,393,894.00	10,000.00	9,950.00
ACTIVO NO CIRCULANTE	64,894,181.55	10,790,523.98	10,790,523.98	64,894,181.55	0.00
Derechos a Recibir Efectivo o Equivalentes a Largo Plazo	10,790,198.39	0.00	0.00	10,790,198.39	0.00
Bienes Muebles	15,867,295.28	117,683.51	117,683.51	15,867,295.28	0.00
Activos Intangibles	359,361.58	0.00	0.00	359,361.58	0.00
Activos Diferidos	37,877,326.30	10,672,840.47	10,672,840.47	37,877,326.30	0.00

9.- Fideicomisos, Mandatos y Análogos

(No Aplica)

10.- Reporte de la Recaudación

(No Aplica)

11.- Información sobre la Deuda y el Reporte Analítico de la Deuda

(No Aplica)

12.- Calificaciones Otorgadas

(No Aplica)

13.- Proceso de Mejora

a) Principales Políticas de Control Interno

- **Manual de Procedimientos:** Nos indica los procedimientos que debemos seguir de forma ordenada en el desarrollo de las actividades; evitando duplicidad de esfuerzos.
- **Ley General de Contabilidad Gubernamental (LGCG):** Nos establece los criterios generales que rigen la contabilidad gubernamental y la emisión de información financiera, incluyendo la presupuestaria y programática en forma razonable y transparente.

- **Normatividad Contable:** Tiene por objeto efectuar el registro contable de los recursos públicos y la preparación de informes financieros de forma armonizada, que dan transparencia para la interpretación, evaluación, fiscalización y entrega de informes; regulando las operaciones contables.
- **Normas Presupuestarias:** Nos indica cómo se ejecuta el gasto público, administrándolo con eficiencia, eficacia, economía, transparencia y honradez, para rendir cuentas de los recursos públicos, así mismo contribuir a fortalecer la armonización presupuestaria y contable.

b) Medidas de Desempeño Financiero, Metas y Alcance

1.- Se continúa trabajando en el cambio trascendental que es el proceso de armonización contable para atender en tiempo y forma el nuevo esquema de la contabilidad gubernamental, y generando así los beneficios en materia de información financiera, transparencia y rendición de cuentas.

14.- Información por Segmentos

(No Aplica)

15.- Eventos Posteriores al Cierre

(No Aplica)

16.- Partes Relacionadas

“No existen partes relacionadas que pudieran ejercer influencia significativa sobre la toma de decisiones financieras y operativas”

17.- Responsabilidad sobre la Presentación Razonable de la Información Contable

“Bajo protesta de decir verdad declaramos que los Estados Financieros y sus Notas, son razonablemente correctos y son responsabilidad del emisor”

GOBIERNO CONSTITUCIONAL DEL ESTADO DE CHIAPAS
INSTITUTO CHIAPANECO DE EDUCACIÓN PARA JÓVENES Y ADULTOS
SISTEMA CONTABLE 2021

ESTADO ANALÍTICO DE INGRESOS/CON RECURSOS DEL EJERCICIO

DEL 1o. DE ENERO AL 31 DE DICIEMBRE DE 2021

Página 1 de 1

Fecha:

24/02/2022

RUBRO DE INGRESOS	INGRESO					DIFERENCIA
	ESTIMADO	AMPLIACIONES Y REDUCCIONES	MODIFICADO	DEVENGADO	RECAUDADO	(RECAUDADO - ESTIMADO)
Impuestos	0.00	0.00	0.00	0.00	0.00	0.00
Cuotas y Aportaciones de Seguridad Social	0.00	0.00	0.00	0.00	0.00	0.00
Contribuciones de Mejoras	0.00	0.00	0.00	0.00	0.00	0.00
Derechos	0.00	0.00	0.00	0.00	0.00	0.00
Productos	0.00	0.00	0.00	0.00	0.00	0.00
Aprovechamientos	0.00	0.00	0.00	0.00	0.00	0.00
Ingresos por Venta de Bienes, Prestación de Servicios y Otros Ingresos	0.00	0.00	0.00	0.00	0.00	0.00
Participaciones, Aportaciones, Convenios, Incentivos Derivados de la Colaboración Fiscal y Fondos Distintos de Aportaciones	207,907,704.00	5,986,363.38	213,894,067.38	213,894,067.38	213,894,067.38	5,986,363.38
Transferencias, Asignaciones, Subsidios y Subvenciones, y Pensiones y Jubilaciones	129,212,975.72	(26,357,614.89)	102,855,360.83	102,855,360.83	102,855,360.83	(26,357,614.89)
Ingresos Derivados de Financiamientos	0.00	0.00	0.00	0.00	0.00	0.00
Total	337,120,679.72	(20,371,251.51)	316,749,428.21	316,749,428.21	316,749,428.21	(20,371,251.51)
					Ingresos Excedentes	(20,371,251.51)

RUBRO DE INGRESOS	INGRESO					DIFERENCIA
	ESTIMADO	AMPLIACIONES Y REDUCCIONES	MODIFICADO	DEVENGADO	RECAUDADO	(RECAUDADO - ESTIMADO)
Ingresos del Poder Ejecutivo Federal o Estatal y de los Municipios	0.00	0.00	0.00	0.00	0.00	0.00
Impuestos	0.00	0.00	0.00	0.00	0.00	0.00
Cuotas y Aportaciones de Seguridad Social	0.00	0.00	0.00	0.00	0.00	0.00
Contribuciones de Mejoras	0.00	0.00	0.00	0.00	0.00	0.00
Derechos	0.00	0.00	0.00	0.00	0.00	0.00
Productos	0.00	0.00	0.00	0.00	0.00	0.00
Aprovechamientos	0.00	0.00	0.00	0.00	0.00	0.00
Participaciones, Aportaciones, Convenios, Incentivos Derivados de la Colaboración Fiscal y Fondos Distintos de Aportaciones	0.00	0.00	0.00	0.00	0.00	0.00
Transferencias, Asignaciones, Subsidios y Subvenciones, y Pensiones y Jubilaciones	0.00	0.00	0.00	0.00	0.00	0.00
Ingresos de los Entes públicos de los Poderes Legislativo y Judicial, de los Órganos Autónomos y del Sector Paraestatal o Paramunicipal, así como de las Empresas Productivas del Estado	337,120,679.72	(20,371,251.51)	316,749,428.21	316,749,428.21	316,749,428.21	(20,371,251.51)
Cuotas y Aportaciones de Seguridad Social	0.00	0.00	0.00	0.00	0.00	0.00
Productos	0.00	0.00	0.00	0.00	0.00	0.00
Ingresos por Venta de Bienes, Prestación de Servicios y Otros Ingresos	0.00	0.00	0.00	0.00	0.00	0.00
Transferencias, Asignaciones, Subsidios y Subvenciones, y Pensiones y Jubilaciones	337,120,679.72	(20,371,251.51)	316,749,428.21	316,749,428.21	316,749,428.21	(20,371,251.51)
Ingresos Derivados de Financiamiento	0.00	0.00	0.00	0.00	0.00	0.00
Ingresos Derivados de Financiamientos	0.00	0.00	0.00	0.00	0.00	0.00
Total	337,120,679.72	(20,371,251.51)	316,749,428.21	316,749,428.21	316,749,428.21	(20,371,251.51)
					Ingresos Excedentes	(20,371,251.51)



GOBIERNO DEL ESTADO DE CHIAPAS

RAMO O DEPENDENCIA: Instituto Chiapaneco de Educación para Jóvenes y Adultos

ESTADO ANALÍTICO DEL EJERCICIO DEL PRESUPUESTO DE EGRESOS CLASIFICACIÓN POR OBJETO DEL GASTO
(CAPITULOS Y CONCEPTOS)

DEL 1 DE ENERO AL 31 DE DICIEMBRE DE 2021

(Pesos)

RPA-1

CAPG	CG	DESCRIPCIÓN	PRESUPUESTO DE EGRESOS					SUBEJERCICIO
			APROBADO	AMPLIACIONES - REDUCCIONES	MODIFICADO	DEVENGADO	PAGADO	
1000		Servicios Personales.	138,599,253.81	5,877,751.95	144,477,005.76	144,477,005.76	144,118,142.70	0.00
	1100	Remuneraciones al Personal de Carácter Permanente.	45,600,417.92	178,114.44	45,778,532.36	45,778,532.36	45,778,532.36	0.00
	1200	Remuneraciones al Personal de Carácter Transitorio.	6,336,671.04	84,814.30	6,421,485.34	6,421,485.34	6,421,485.34	0.00
	1300	Remuneraciones Adicionales y Especiales.	23,829,865.71	364,010.01	24,193,875.72	24,193,875.72	24,193,875.72	0.00
	1400	Seguridad Social.	14,652,377.94	-1,596,197.45	13,056,180.49	13,056,180.49	12,940,852.71	0.00
	1500	Otras Prestaciones Sociales y Económicas.	9,972,424.00	495,796.16	10,468,220.16	10,468,220.16	10,468,220.16	0.00
	1700	Pago de Estímulos a Servidores Públicos.	38,207,497.20	6,351,214.49	44,558,711.69	44,558,711.69	44,315,176.41	0.00
2000		Materiales y Suministros.	14,127,284.87	8,937,276.98	23,064,561.85	22,875,884.49	22,875,884.49	188,677.36
	2100	Materiales de Administración, Emisión de Documentos y Artículos Oficiales.	6,394,763.39	11,798,180.31	18,192,943.70	18,139,657.16	18,139,657.16	53,286.54
	2200	Alimentos y Utensilios.	740,745.03	-519,588.23	221,156.80	221,102.61	221,102.61	54.19
	2400	Materiales y Artículos de Construcción y de Reparación.	977,538.67	-673,513.69	304,024.98	304,024.98	304,024.98	0.00
	2500	Productos Químicos, Farmacéuticos y de Laboratorio.	8,391.35	-1,030.05	7,361.30	7,361.30	7,361.30	0.00
	2600	Combustibles, Lubricantes y Aditivos.	3,415,478.88	-1,833,065.66	1,582,413.22	1,572,227.82	1,572,227.82	10,185.40
	2700	Vestuario, Blancos, Prendas de Protección y Artículos Deportivos.	868,667.88	-156,417.99	712,249.89	712,247.75	712,247.75	2.14
	2900	Herramientas, Refacciones y Accesorios Menores.	1,721,699.67	322,712.29	2,044,411.96	1,919,262.87	1,919,262.87	125,149.09
3000		Servicios Generales.	24,019,270.14	-1,151,048.09	22,868,222.05	22,654,361.73	21,819,347.39	213,860.32
	3100	Servicios Básicos.	2,605,140.00	-1,337,657.39	1,267,482.61	1,246,119.37	1,071,676.46	21,363.24
	3200	Servicios de Arrendamiento.	6,668,455.20	-77,790.57	6,590,664.63	6,523,916.37	6,523,916.37	66,748.26
	3300	Servicios Profesionales, Científicos, Técnicos y Otros Servicios.	4,298,020.92	-1,618,485.95	2,679,534.97	2,673,535.38	2,673,535.38	5,999.59
	3400	Servicios Financieros, Bancarios y Comerciales.	382,000.00	4,157.22	386,157.22	382,759.20	372,657.87	3,398.02
	3500	Servicios de Instalación, Reparación, Mantenimiento y Conservación.	2,337,321.91	2,601,827.38	4,939,149.29	4,893,844.91	4,893,844.91	45,304.38
	3600	Servicios de Comunicación Social y Publicidad.	586,596.00	-278,199.46	308,396.54	308,307.79	308,307.79	88.75
	3700	Servicios de Traslado y Viáticos.	3,833,587.28	-1,457,052.59	2,376,534.69	2,339,184.51	2,339,184.51	37,350.18
	3800	Servicios Oficiales.	232,000.00	92,800.00	324,800.00	324,799.10	324,799.10	0.90
	3900	Otros Servicios Generales.	3,076,148.83	919,353.27	3,995,502.10	3,961,895.10	3,311,425.00	33,607.00



GOBIERNO DEL ESTADO DE CHIAPAS

RAMO O DEPENDENCIA: Instituto Chiapaneco de Educación para Jóvenes y Adultos

ESTADO ANALÍTICO DEL EJERCICIO DEL PRESUPUESTO DE EGRESOS CLASIFICACIÓN POR OBJETO DEL GASTO
(CAPITULOS Y CONCEPTOS)
DEL 1 DE ENERO AL 31 DE DICIEMBRE DE 2021

(Pesos)

RPA-1

CAPG	CG	DESCRIPCIÓN	PRESUPUESTO DE EGRESOS					SUB EJERCICIO
			APROBADO	AMPLIACIONES - REDUCCIONES	MODIFICADO	DEVENGADO	PAGADO	
4000		Transferencias, Asignaciones, Subsidios y Otras Ayudas.	160,374,870.90	-32,657,447.32	127,717,423.58	127,212,698.28	127,212,698.28	504,725.30
	4400	Ayudas Sociales.	160,374,870.90	-32,657,447.32	127,717,423.58	127,212,698.28	127,212,698.28	504,725.30
TOTAL DEL GASTO:			337,120,679.72	-18,993,466.48	318,127,213.24	317,219,950.26	316,026,072.86	907,262.98



GOBIERNO DEL ESTADO DE CHIAPAS

RAMO O DEPENDENCIA: Instituto Chiapaneco de Educación para Jóvenes y Adultos

ESTADO ANALÍTICO DEL EJERCICIO DEL PRESUPUESTO DE EGRESOS CLASIFICACIÓN ECONÓMICA POR TIPO
DE GASTO
DEL 1 DE ENERO AL 31 DE DICIEMBRE DE 2021

(Pesos)

RPA-2

CONCEPTO	PRESUPUESTO DE EGRESOS					SUBEJERCICIO
	APROBADO	AMPLIACIONES - REDUCCIONES	MODIFICADO	DEVENGADO	PAGADO	
GASTO CORRIENTE	337,120,679.72	-18,993,466.48	318,127,213.24	317,219,950.26	316,026,072.86	907,262.98
GASTO DE CAPITAL	0.00	0.00	0.00	0.00	0.00	0.00
AMORTIZACIÓN DE LA DEUDA Y DISMINUCIÓN DE PASIVOS	0.00	0.00	0.00	0.00	0.00	0.00
PENSIONES Y JUBILACIONES	0.00	0.00	0.00	0.00	0.00	0.00
PARTICIPACIONES	0.00	0.00	0.00	0.00	0.00	0.00
TOTAL DEL GASTO:	337,120,679.72	-18,993,466.48	318,127,213.24	317,219,950.26	316,026,072.86	907,262.98



GOBIERNO CONSTITUCIONAL DEL ESTADO DE CHIAPAS
RAMO O DEPENDENCIA: Instituto Chiapaneco de Educación para Jóvenes y Adultos
ESTADO ANALÍTICO DEL EJERCICIO DEL PRESUPUESTO DE EGRESOS EN CLASIFICACIÓN
ADMINISTRATIVA/ORGANISMO
DEL 1 DE ENERO AL 31 DE DICIEMBRE DE 2021

(Pesos)

RPA-3

CONCEPTO	PRESUPUESTO DE EGRESOS					SUBEJERCICIO
	APROBADO	AMPLIACIONES - REDUCCIONES	MODIFICADO	DEVENGADO	PAGADO	
TOTAL	337,120,679.72	-18,993,466.48	318,127,213.24	317,219,950.26	316,026,072.86	907,262.98
ENTIDADES PARAESTATALES Y FIDEICOMISOS NO EMPRESARIALES Y NO FINANCIEROS	337,120,679.72	-18,993,466.48	318,127,213.24	317,219,950.26	316,026,072.86	907,262.98
Instituto Chiapaneco de Educación para Jóvenes y Adultos	337,120,679.72	-18,993,466.48	318,127,213.24	317,219,950.26	316,026,072.86	907,262.98



GOBIERNO CONSTITUCIONAL DEL ESTADO DE CHIAPAS
RAMO O DEPENDENCIA: Instituto Chiapaneco de Educación para Jóvenes y Adultos
ESTADO ANALÍTICO DEL EJERCICIO DEL PRESUPUESTO DE EGRESOS EN CLASIFICACIÓN
ADMINISTRATIVA/PODERES
DEL 1 DE ENERO AL 31 DE DICIEMBRE DE 2021

(Pesos)

RPA-4

CONCEPTO	PRESUPUESTO DE EGRESOS					SUBEJERCICIO
	APROBADO	AMPLIACIONES - REDUCCIONES	MODIFICADO	DEVENGADO	PAGADO	
PODER EJECUTIVO	NO APLICA					
PODER LEGISLATIVO	NO APLICA					
PODER JUDICIAL	NO APLICA					
ORGANOS AUTONOMOS	NO APLICA					



GOBIERNO DEL ESTADO DE CHIAPAS

RAMO O DEPENDENCIA: Instituto Chiapaneco de Educación para Jóvenes y Adultos

ESTADO ANALÍTICO DEL EJERCICIO DEL PRESUPUESTO DE EGRESOS CLASIFICACIÓN FUNCIONAL (FINALIDAD Y FUNCIÓN)

DEL 1 DE ENERO AL 31 DE diciembre DE 2021

(Pesos)

RPA-6

FI	FU	CONCEPTO	EGRESOS					SUB EJERCICIO
			APROBADO	AMPLIACIONES - REDUCCIONES	MODIFICADO	DEVENGADO	PAGADO	
2		Desarrollo Social	337,120,679.72	-18,993,466.48	318,127,213.24	317,219,950.26	316,026,072.86	907,262.98
	2.5	Educación	337,120,679.72	-18,993,466.48	318,127,213.24	317,219,950.26	316,026,072.86	907,262.98
TOTAL DEL GASTO:			337,120,679.72	-18,993,466.48	318,127,213.24	317,219,950.26	316,026,072.86	907,262.98

GOBIERNO CONSTITUCIONAL DEL ESTADO DE CHIAPAS
INSTITUTO CHIAPANECO DE EDUCACIÓN PARA JÓVENES Y
ADULTOS
SISTEMA CONTABLE 2021
ENDEUDAMIENTO NETO
DEL 1o. DE ENERO AL 31 DE DICIEMBRE DE 2021

Fecha:

Página 1 de 1
24/02/2022

IDENTIFICACIÓN DE CRÉDITO O INSTRUMENTO	CONTRATACIÓN/ COLOCACIÓN	AMORTIZACIÓN	ENDEUDAMIENTO NETO
CRÉDITOS BANCARIOS			

TOTAL CRÉDITOS BANCARIOS

OTROS INSTRUMENTOS DE DEUDA

NO APLICA

TOTAL OTROS INSTRUMENTOS DE DEUDA

TOTAL

GOBIERNO CONSTITUCIONAL DEL ESTADO DE CHIAPAS
INSTITUTO CHIAPANECO DE EDUCACIÓN PARA JÓVENES Y
ADULTOS
SISTEMA CONTABLE 2021
INTERESES DE LA DEUDA
DEL 1o. DE ENERO AL 31 DE DICIEMBRE DE 2021

Fecha: Página 1 de 1
24/02/2022

IDENTIFICACIÓN DE CRÉDITO O INSTRUMENTO	DEVENGADO	PAGADO
CRÉDITOS BANCARIOS		

TOTAL DE INTERESES DE CRÉDITOS BANCARIOS

OTROS INSTRUMENTOS DE DEUDA

TOTAL DE INTERESES DE OTROS INSTRUMENTOS DE DEUDA

TOTAL

NO APLICA



GOBIERNO DEL ESTADO DE CHIAPAS
RAMO O DEPENDENCIA: Instituto Chiapaneco de Educación para Jóvenes y Adultos
GASTO POR CATEGORÍA PROGRAMÁTICA

DEL 1 DE ENERO AL 31 DE DICIEMBRE DE 2021

(Pesos)

RPA-7

CONCEPTO	PRESUPUESTO DE EGRESOS					SUBEJERCICIO
	APROBADO	AMPLIACIONES - REDUCCIONES	MODIFICADO	DEVENGADO	PAGADO	
Programas	337,120,679.72	-18,993,466.48	318,127,213.24	317,219,950.26	316,026,072.86	907,262.98
Subsidios: Sector Social y Privado o Entidades Federativas y Municipios	337,120,679.72	-19,001,863.02	318,118,816.70	317,211,553.72	316,017,676.32	907,262.98
Otros Subsidios	0.00	0.00	0.00	0.00	0.00	0.00
Sujetos a Reglas de Operación	337,120,679.72	-19,001,863.02	318,118,816.70	317,211,553.72	316,017,676.32	907,262.98
Desempeño de las Funciones	0.00	8,396.54	8,396.54	8,396.54	8,396.54	0.00
Específicos	0.00	0.00	0.00	0.00	0.00	0.00
Funciones de las Fuerzas Armadas (Únicamente Gobierno Federal)	0.00	0.00	0.00	0.00	0.00	0.00
Planeación, seguimiento y evaluación de políticas públicas	0.00	0.00	0.00	0.00	0.00	0.00
Prestación de Servicios Públicos	0.00	8,396.54	8,396.54	8,396.54	8,396.54	0.00
Promoción y fomento	0.00	0.00	0.00	0.00	0.00	0.00
Provisión de Bienes Públicos	0.00	0.00	0.00	0.00	0.00	0.00
Proyectos de inversión	0.00	0.00	0.00	0.00	0.00	0.00
Regulación y supervisión	0.00	0.00	0.00	0.00	0.00	0.00
Administrativos y de Apoyo	0.00	0.00	0.00	0.00	0.00	0.00
Apoyo a la función pública y al mejoramiento de la gestión	0.00	0.00	0.00	0.00	0.00	0.00
Apoyo al proceso presupuestario y para mejorar la eficiencia institucional	0.00	0.00	0.00	0.00	0.00	0.00
Operaciones ajenas	0.00	0.00	0.00	0.00	0.00	0.00
Compromisos	0.00	0.00	0.00	0.00	0.00	0.00
Desastres Naturales	0.00	0.00	0.00	0.00	0.00	0.00
Obligaciones de cumplimiento de resolución jurisdiccional	0.00	0.00	0.00	0.00	0.00	0.00
Obligaciones	0.00	0.00	0.00	0.00	0.00	0.00
Aportaciones a fondos de estabilización	0.00	0.00	0.00	0.00	0.00	0.00
Aportaciones a fondos de inversión y reestructura de pensiones	0.00	0.00	0.00	0.00	0.00	0.00
Aportaciones a la seguridad social	0.00	0.00	0.00	0.00	0.00	0.00
Pensiones y jubilaciones	0.00	0.00	0.00	0.00	0.00	0.00
Programas de Gasto Federalizado (Gobierno Federal)	0.00	0.00	0.00	0.00	0.00	0.00
Gasto Federalizado	0.00	0.00	0.00	0.00	0.00	0.00
Participaciones a entidades federativas y municipios	0.00	0.00	0.00	0.00	0.00	0.00
Costo financiero, deuda o apoyos a deudores y ahorradores de la banca	0.00	0.00	0.00	0.00	0.00	0.00
Adeudos de ejercicios fiscales anteriores	0.00	0.00	0.00	0.00	0.00	0.00
TOTAL DEL GASTO:	337,120,679.72	-18,993,466.48	318,127,213.24	317,219,950.26	316,026,072.86	907,262.98



GOBIERNO CONSTITUCIONAL DEL ESTADO DE CHIAPAS
INSTITUTO CHIAPANECO DE EDUCACIÓN PARA JÓVENES Y ADULTOS

PROGRAMAS Y PROYECTOS DE INVERSIÓN
DEL 1 DE ENERO AL 31 DE DICIEMBRE DEL 2021

PP	PROGRAMA PRESUPUESTARIO / PROYECTO ESTRATÉGICO	MUNICIPIO / COBERTURA	PRESUPUESTO DE EGRESOS				AVANCE % DEVENGADO/ MODIFICADO
			APROBADO	MODIFICADO	DEVENGADO	PAGADO	

NO APLICA

INDICADORES DE RESULTADOS

Organismo Público: Instituto Chiapaneco de Educación para Jóvenes y Adultos

Página 1 de 1

SUBFUNCIÓN / TIPO DE PROYECTO	UNIDAD DE MEDIDA	METAS				PRESUPUESTO APROBADO (PESOS)	PRESUPUESTO MODIFICADO (PESOS)	PRESUPUESTO DEVENGADO (PESOS)	BENEFICIARIOS				
		PROGRAM. ANUAL	MODIF. ANUAL	ALCANZ. AL PERIODO	% CUMPLIM./ MODIF.				MUNICIPIO	LOCALIDAD	MUJER	HOMBRE	PERSONA
EDUCACIÓN													
EDUCACIÓN PARA ADULTOS					337 120 679.72	318 127 213.24	317 219 950.26						
PROYECTOS INSTITUCIONALES:													
ADMINISTRACIÓN GENERAL													
Porcentaje de trámites administrativos que autoriza la Secretaría de Hacienda para su autorización	Gestión	21.00	21.00	21.00	100.00	172 029 053.37	185 725 425.42	185 322 887.74	Cobertura Estatal	Cobertura Estatal	198	296	494
Porcentaje de reportes atendidos para el mantenimiento preventivo y correctivo del Sistema Informático Institucional	Mantenimiento Preventivo	10.00	10.00	12.00	120.00								
Porcentaje de solicitud de adecuaciones presupuestarias que autoriza la Secretaría de Hacienda	Documento	18.00	18.00	27.00	150.00								
ATENCIÓN A LA DEMANDA DE EDUCACIÓN PARA JÓVENES Y ADULTOS													
Porcentaje de certificados entregados a jóvenes y adultos mayores de 15 años que concluyen su nivel intermedio	Certificación	5 226.00	5 226.00	4 730.00	90.51								
Porcentaje de certificados entregados a jóvenes y adultos mayores de 15 años que concluyen su nivel avanzado	Certificación	6 805.00	6 805.00	6 581.00	96.71								
Porcentaje de constancias entregadas a educandos mayores de 15 años que terminan la etapa de alfabetización	Constancia	18 122.00	18 122.00	6 616.00	36.51								
Porcentaje de módulos acreditados para concluir la etapa inicial	Módulo	78 437.00	78 437.00	21 397.00	27.28								
PROMOCIÓN DE ACTIVIDADES DE EDUCACIÓN PARA ADULTOS													
Porcentaje de trámites administrativos que se envía al Instituto para autorización en la comprobación de los recursos ejercidos	Documento	12.00	12.00	12.00	100.00	1 129 711.08	1 067 286.45	1 067 286.45	Cobertura Estatal	Cobertura Estatal	4	2	6
Porcentaje de solicitud de nóminas de sueldos que autoriza la Secretaría de Hacienda para su ministración correspondiente	Documento	24.00	24.00	24.00	100.00								
FORTALECIMIENTO INSTITUCIONAL PARA LA ATENCIÓN DE LOS SERVICIOS EDUCATIVOS													
Porcentaje de solicitud de nómina de sueldos que autoriza la Secretaría de Hacienda para su ministración correspondiente	Documento	24.00	24.00	24.00	100.00	3 587 044.37	3 608 681.25	3 608 681.25	Cobertura Estatal	Cobertura Estatal	12	16	28
Porcentaje de auditorías que se atienden de los diferentes Órganos de Fiscalización	Auditoría	3.00	3.00	4.00	133.33								
Porcentaje de trámites administrativos autorizados por Hacienda para el cumplimiento de los recursos estatales ejercidos	Documento	4.00	4.00	4.00	100.00								
PROGRAMA INSTITUCIONAL PARA LA IGUALDAD E INCLUSIÓN DE LAS MUJERES													
Porcentaje de mujeres, niñas y adolescentes que concluyen su nivel de alfabetización	Constancia	420.00	420.00	281.00	66.90	0.00	8 396.54	8 396.54	Cobertura Estatal	Cobertura Estatal	281	0	281

GOBIERNO CONSTITUCIONAL DEL ESTADO DE CHIAPAS
**SECRETARÍA DE HACIENDA
 PRESUPUESTO DE EGRESOS 2021**
**AVANCE DE CUMPLIMIENTO DE INDICADORES ESTRATÉGICOS
 ENERO - DICIEMBRE**
Organismo Público: 2.1.1.2.0.660 Instituto Chiapaneco de Educación para Jóvenes y Adultos

Misión				
Propiciar condiciones y oportunidades educativas para que los jóvenes de 15 años y adultos en condiciones de rezago educativo, inicien, continúen y concluyan su formación básica, desarrollen competencias para el trabajo, fortalezcan su sentido humano, ético, creativo y emprendedor; así como aumenten su capacidad de percepción y respuesta frente a los retos que plantea la vida contemporánea.				
Visión				
Ser un organismo descentralizado de la administración pública estatal, que asegure oportunidades que posibiliten una formación básica de calidad, tomando en cuenta los intereses, necesidades y condiciones económicas y socio-culturales en que viven los jóvenes y adultos chiapanecos en situación de rezago educativo.				

COMPORTAMIENTO DEL EJERCICIO DEL GASTO					Aprobado (A)	Modificado (B)	Devengado (C)	% Devengado C/B
Fin	F	SF	SSF	Descripción				
TOTALES					337,120,679.72	318,127,213.24	317,219,950.26	99.71
2				Desarrollo Social	337,120,679.72	318,127,213.24	317,219,950.26	99.71
	5			Educación	337,120,679.72	318,127,213.24	317,219,950.26	99.71
		5		Educación para Adultos	337,120,679.72	318,127,213.24	317,219,950.26	99.71
			1	Educación para Adultos	337,120,679.72	318,127,213.24	317,219,950.26	99.71

Objetivos de Desarrollo Sostenible	
Clave	Descripción
04	Garantizar una educación inclusiva, equitativa y de calidad y promover oportunidades de aprendizaje durante toda la vida para todos.

Metas de los Objetivos de Desarrollo Sostenible		
ODS	No. Meta	Descripción
04	06	Garantizar una educación inclusiva, equitativa y de calidad y promover oportunidades de aprendizaje durante toda la vida para todos. De aquí a 2030, asegurar que todos los jóvenes y una proporción considerable de los adultos, tanto hombres como mujeres, estén alfabetizados y tengan nociones elementales de aritmética

Objetivos del Plan Nacional		
Eje	Objetivo	Descripción
2	02	Bienestar. Garantizar el derecho a la educación laica, gratuita, incluyente, pertinente y de calidad en todos los tipos, niveles y modalidades del Sistema Educativo Nacional y para todas las personas.

Objetivos del Plan Estatal				
Eje	Tema	Pol. Púb.	Objetivo	Descripción
3	2	01		Educación, Ciencia y Cultura. Educación para todos. Atención a jóvenes y adultos en rezago educativo.

GOBIERNO CONSTITUCIONAL DEL ESTADO DE CHIAPAS
**SECRETARÍA DE HACIENDA
 PRESUPUESTO DE EGRESOS 2021**
**AVANCE DE CUMPLIMIENTO DE INDICADORES ESTRATÉGICOS
 ENERO - DICIEMBRE**
Organismo Público: 2.1.1.2.0.660 Instituto Chiapaneco de Educación para Jóvenes y Adultos

Objetivos del Plan Estatal				
Eje	Tema	Pol. Púb.	Objetivo	Descripción
			01	Reducir con equidad el rezago educativo.

Estrategias del Plan Estatal		
Clave Alineación PED	No. Est.	Descripción
320101	01	Reducir los niveles de analfabetismo.
	02	Aumentar la cantidad de jóvenes y adultos que concluyen su educación secundaria.

Programa Sectorial		
Programa	Clave Alineación	Descripción
D	202320101	Educación.

Objetivos Estratégicos		
No. Obj.	Clave Alineación	Descripción
1	202320101D	Reducir sustancialmente el analfabetismo en los jóvenes y adultos mayores de 15 años.

Indicadores Estratégicos														
No. Obj	No. Ind	Tipo y Dimensión	Unidad de Medida	Nombre del Indicador	Descripción Cualitativa (Numerador / Denominador)	Año y Valor de Línea Base	Denominador (A)	Total Numerador	Programado (B)				Avances	
									Modificado (C)				Efic. del Ejer. D/C	Meta Indic. D/A
									Alcanzado (D)					
									Trimestres					
				I	II	III	IV							
1	1	Estratégico Eficacia	Persona	Porcentaje de población de jóvenes y adultos mayores de 15 años que se alfabetizan en el año.	Número de jóvenes y adultos mayores de 15 años que se alfabetizan en el año. / Total de la población de jóvenes y adultos analfabetas mayores de 15 años que se encuentran en el Estado de Chiapas.	2021 25,888.00	512,720.00	25,888.00 25,888.00 6,616.00	5,178.00 5,178.00 211.00	7,766.00 7,766.00 1,983.00	7,766.00 7,766.00 2,268.00	5,178.00 5,178.00 2,154.00	25.56%	1.29%

Productos y Servicios	Clientes y Usuarios
Modelo educativo para la vida y el trabajo, servicios educativos de nivel inicial; primaria (intermedio) y secundaria (avanzado) y los servicios educativos de estudio en línea o en las plazas comunitarias.	Educandos jóvenes y/o adultos mayores de 15 años que se encuentren en condiciones de rezago educativo.

GOBIERNO CONSTITUCIONAL DEL ESTADO DE CHIAPAS
INSTITUTO CHIAPANECO DE EDUCACIÓN PARA JÓVENES Y
ADULTOS
SISTEMA CONTABLE 2021

INDICADORES DE POSTURA FISCAL / CON RECURSOS DEL EJERCICIO

DEL 1o. DE ENERO AL 31 DE DICIEMBRE DE 2021

Fecha:

Página 1 de 1
24/02/2022

CONCEPTO	ESTIMADO	DEVENGADO	PAGADO
I. Ingresos Presupuestarios	337,120,679.72	316,749,428.21	316,749,428.21
Ingresos del Gobierno de la Entidad Federativa	0.00	0.00	0.00
Ingresos del Sector Paraestatal	337,120,679.72	316,749,428.21	316,749,428.21
II. Egresos Presupuestarios	337,120,679.72	315,842,165.23	314,649,121.72
Egresos del Gobierno de la Entidad Federativa	0.00	0.00	0.00
Egresos del Sector Paraestatal	337,120,679.72	315,842,165.23	314,649,121.72
III. Balance Presupuestario (Superávit o Déficit) (III = I - II)	0.00	907,262.98	2,100,306.49

CONCEPTO	ESTIMADO	DEVENGADO	PAGADO
III. Balance Presupuestario (Superávit o Déficit)	0.00	907,262.98	2,100,306.49
IV. Intereses, Comisiones y Gastos de la Deuda	0.00	0.00	0.00
V. Balance Primario (Superávit o Déficit) (V = III - IV)	0.00	907,262.98	2,100,306.49

CONCEPTO	ESTIMADO	DEVENGADO	PAGADO
A. Financiamiento	0.00	0.00	0.00
B. Amortización de la Deuda	0.00	0.00	0.00
C. Endeudamiento o Desendeudamiento (C= A - B)	0.00	0.00	0.00

GOBIERNO CONSTITUCIONAL DEL ESTADO DE CHIAPAS
INSTITUTO CHIAPANECO DE EDUCACIÓN PARA JÓVENES Y ADULTOS

SISTEMA CONTABLE 2021
RELACIÓN DE CUENTAS BANCARIAS PRODUCTIVAS ESPECÍFICAS

DEL 1o. DE ENERO AL 31 DE DICIEMBRE DE 2021

Fecha: Página 1 de 1
24/02/2022

DATOS DE LA CUENTA BANCARIA

FONDO, PROGRAMA O CONVENIO	INSTITUCIÓN BANCARIA	NÚMERO DE CUENTA	TIPO DE CUENTA
ICHEJA Nóminas FAETA Recursos Federales 2021	BBVA BANCOMER, S.A.	0116144802	Maestra de Recursos Federales
ICHEJA Concentradora FAETA Recursos Federales 2021	BBVA BANCOMER, S.A.	0116144756	Maestra de Recursos Federales
ICHEJA Ramo 11 Recursos Federales 2021	BBVA BANCOMER, S.A.	0116144861	Maestra de Recursos Federales
ICHEJA Gastos de Operación FAETA Recursos Federales 2021	BBVA BANCOMER, S.A.	0116144780	Maestra de Recursos Federales



**GOBIERNO CONSTITUCIONAL DEL ESTADO DE CHIAPAS
INSTITUTO CHIAPANECO DE EDUCACIÓN PARA JÓVENES Y
ADULTOS
SISTEMA CONTABLE 2021**

**RELACIÓN DE ESQUEMAS BURSÁTILES Y COBERTURAS FINANCIERAS
DEL 1o. DE ENERO AL 31 DE DICIEMBRE DE 2021**

Página 1 de 1
Fecha: 24/02/2022

RELACIÓN DE ESQUEMAS BURSÁTILES Y DE COBERTURAS FINANCIERAS

NO APLICA



GOBIERNO CONSTITUCIONAL DEL ESTADO DE CHIAPAS
INSTITUTO CHIAPANECO DE EDUCACIÓN PARA JÓVENES Y
ADULTOS
SISTEMA CONTABLE 2021

FORMATO DEL EJERCICIO Y DESTINO DE GASTO FEDERALIZADO Y REINTEGROS

DEL 1o. DE ENERO AL 31 DE DICIEMBRE DE 2021

Página 1 de 1
24/02/2022

Fecha:

Programa o Fondo	Destino de los Recursos	Ejercicio		Reintegro
		DEVENGADO	PAGADO	
5826 - 02 - FAETA Educación de Adultos. Ramo 33 - I010	Cobertura Estatal	212,986,804.40	212,444,228.58	0.00
5931 - 01 - Educación para Adultos (INEA). Ramo 11 - E064	Cobertura Estatal	94,831,080.00	94,831,080.00	0.00

GOBIERNO CONSTITUCIONAL DEL ESTADO DE CHIAPAS
INSTITUTO CHIAPANECO DE EDUCACIÓN PARA JÓVENES Y ADULTOS
SISTEMA CONTABLE 2021
ESTADO DE SITUACIÓN FINANCIERA DETALLADO
Al 31 DE DICIEMBRE DEL 2020 Y AL 31 DE DICIEMBRE DEL 2021

Concepto	31 de diciembre de 2021	31 de diciembre de 2020	Concepto	31 de diciembre de 2021	31 de diciembre de 2020
ACTIVO			PASIVO		
Activo Circulante			Pasivo Circulante		
Efectivo y Equivalentes	101,996,463.50	102,699,572.52	Cuentas por Pagar a Corto Plazo	3,562,081.82	3,644,237.60
Efectivo			Servicios Personales por Pagar a Corto Plazo	955,347.35	797,652.94
Bancos/Tesorería			Proveedores por Pagar a Corto Plazo	238,530.05	150,205.68
Bancos/Dependencias y Otros	78,024,039.20	78,637,796.91	Contratistas por Obras Públicas por Pagar a Corto Plazo		
Inversiones Temporales (Hasta 3 Meses)			Participaciones y Aportaciones por Pagar a Corto Plazo		
Fondos con Afectación Específica	23,939,895.30	24,029,246.61	Transferencias Otorgadas por Pagar a Corto Plazo		
Depósitos de Fondos de Terceros en Garantía y/o Administración	32,529.00	32,529.00	Intereses, Comisiones y Otros Gastos de la Deuda Pública por Pagar a Corto Plazo		
Otros Efectivos y Equivalentes			Retenciones y Contribuciones por Pagar a Corto Plazo	2,323,617.90	2,696,243.65
Derechos a Recibir Efectivo o Equivalentes	10,000.00	50.00	Devoluciones de la Ley de Ingresos por Pagar a Corto Plazo		
Inversiones Financieras de Corto Plazo			Otras Cuentas por Pagar a Corto Plazo	44,586.52	135.33
Cuentas por Cobrar a Corto Plazo			Documentos por Pagar a Corto Plazo	0.00	0.00
Deudores Diversos por Cobrar a Corto Plazo	10,000.00	50.00	Documentos Comerciales por Pagar a Corto Plazo		
Ingresos por Recuperar a Corto Plazo			Documentos con Contratistas por Obras Públicas por Pagar a Corto Plazo		
Deudores por Anticipos de la Tesorería a Corto Plazo			Otros Documentos por Pagar a Corto Plazo		
Préstamos Otorgados a Corto Plazo			Porción a Corto Plazo de la Deuda Pública a Largo Plazo	0.00	0.00
Otros Derechos a Recibir Efectivo o Equivalentes a Corto Plazo			Porción a Corto Plazo de la Deuda Pública		
Derechos a Recibir Bienes o Servicios	0.00	0.00	Porción a Corto Plazo de Arrendamiento Financiero		
Anticipos a Proveedores por Adquisición de Bienes y Prestación de Servicios a Corto Plazo			Títulos y Valores a Corto Plazo	0.00	0.00
Anticipos a Proveedores por Adquisición de Bienes Inmuebles y Muebles a Corto Plazo			Pasivos Diferidos a Corto Plazo	0.00	0.00
Anticipos a Proveedores por Adquisición de Bienes Intangibles a Corto Plazo			Ingresos Cobrados por Adelantado a Corto Plazo		
Anticipos a Contratistas por Obras Públicas a Corto Plazo			Intereses Cobrados por Adelantado a Corto Plazo		
Otros Derechos a Recibir Bienes o Servicios a Corto Plazo			Otros Pasivos Diferidos a Corto Plazo		
Inventarios	0.00	0.00	Fondos y Bienes de Terceros en Garantía y/o Administración a Corto Plazo	0.00	0.00
Inventario de Mercancías para Venta			Fondos en Garantía a Corto Plazo		
Inventario de Mercancías Terminadas			Fondos en Administración a Corto Plazo		
Inventario de Mercancías en Proceso de Elaboración			Fondos Contingentes a Corto Plazo		
Inventario de Materias Primas, Materiales y Suministros para Producción			Fondos de Fideicomisos, Mandatos y Contratos Análogos a Corto Plazo		
Bienes en Tránsito			Otros Fondos de Terceros en Garantía y/o Administración a Corto Plazo		
Almacenes	0.00	0.00	Valores y Bienes en Garantía a Corto Plazo		
Estimación por Pérdida o Deterioro de Activos Circulantes	0.00	0.00	Provisiones a Corto Plazo	0.00	0.00
Estimaciones para Cuentas Incobrables por Derechos a Recibir Efectivo o Equivalentes			Provisión para Demandas y Juicios a Corto Plazo		
Estimación por Deterioro de Inventarios			Provisión para Contingencias a Corto Plazo		
Otros Activos Circulantes	0.00	0.00	Otras Provisiones a Corto Plazo		
Valores en Garantía			Otros Pasivos a Corto Plazo	0.00	0.00
Bienes en Garantía (excluye depósitos de fondos)			Ingresos por Clasificar		
Bienes Derivados de Embargos, Decomisos, Aseguramientos y Dación en Pago			Recaudación por Participar		
Adquisición con Fondos de Terceros			Otros Pasivos Circulantes		
Total de Activos Circulantes	102,006,463.50	102,699,622.52	Total de Pasivos Circulantes	3,562,081.82	3,644,237.60
Activo No Circulante			Pasivo No Circulante		
Inversiones Financieras a Largo Plazo			Cuentas por Pagar a Largo Plazo		6,107,365.02
Derechos a Recibir Efectivo o Equivalentes a Largo Plazo	10,790,198.39	10,790,198.39	Documentos por Pagar a Largo Plazo		
Bienes Inmuebles, Infraestructura y Construcciones en Proceso			Deuda Pública a Largo Plazo		
Bienes Muebles	15,867,295.28	15,867,295.28	Pasivos Diferidos a Largo Plazo	40,350,692.89	40,331,795.00
Activos Intangibles	359,361.58	359,361.58	Fondos y Bienes de Terceros en Garantía y/o Administración a Largo Plazo	27,494,147.38	27,494,147.38
Depreciación, Deterioro y Amortización Acumulada de Bienes			Provisiones a Largo Plazo		
Activos Diferidos	37,877,326.30	37,877,326.30	Total de Pasivos No Circulantes	67,844,840.27	73,933,307.40
Estimación por Pérdida o Deterioro de Activos no Circulantes			Total del Pasivo	71,406,922.09	77,577,545.00
Otros Activos no Circulantes			HACIENDA PÚBLICA / PATRIMONIO		
Total de Activos No Circulantes	64,894,181.55	64,894,181.55	Hacienda Pública/Patrimonio Contribuido	0.00	0.00
Total del Activo	166,900,645.05	167,593,804.07	Aportaciones		
			Donaciones de Capital		
			Actualización de la Hacienda Pública/Patrimonio		
			Hacienda Pública/Patrimonio Generado	95,493,722.96	90,016,259.07
			Resultados del Ejercicio (Ahorro/Desahorro)	907,313.72	4,474,433.21
			Resultados de Ejercicios Anteriores	94,586,409.24	85,541,825.86
			Revalúos		
			Reservas		
			Rectificaciones de Resultados de Ejercicios Anteriores		
			Exceso o Insuficiencia en la Actualización de la Hacienda Pública/Patrimonio	0.00	0.00
			Resultado por Posición Monetaria		
			Resultado por Tenencia de Activos no Monetarios		
Total de Activos No Circulantes	64,894,181.55	64,894,181.55	Total Hacienda Pública/Patrimonio	95,493,722.96	90,016,259.07
Total del Activo	166,900,645.05	167,593,804.07	Total del Pasivo y Hacienda Pública/Patrimonio	166,900,645.05	167,593,804.07

GOBIERNO CONSTITUCIONAL DEL ESTADO DE CHIAPAS
INSTITUTO CHIAPANECO DE EDUCACIÓN PARA JÓVENES Y
ADULTOS
SISTEMA CONTABLE 2021

INFORME ANALÍTICO DE LA DEUDA PÚBLICA Y OTROS PASIVOS
DEL 1o. DE ENERO AL 31 DE DICIEMBRE DE 2021

Página 1 de 1
 Fecha: 24/02/2022
 LDF-2

Denominación de la Deuda Pública y Otros Pasivos	Saldo al 31 de diciembre de 2020	Disposiciones del Período	Amortizaciones del Período	Revaluaciones, Reclasificaciones y Otros Ajustes	Saldo Final del Período	Pago de Intereses del Período	Pago de Comisiones y demás costos asociados durante el Período
Deuda Pública	0.00	0.00	0.00	0.00	0.00	0.00	0.00
Corto Plazo	0.00	0.00	0.00	0.00	0.00	0.00	0.00
Instituciones de Crédito							
Títulos y Valores							
Arrendamientos Financieros							
Largo Plazo	0.00	0.00	0.00	0.00	0.00		
Instituciones de Crédito							
Títulos y Valores							
Arrendamientos Financieros							
Otros Pasivos	77,577,545.00				71,406,922.09		
Total de la Deuda Pública y Otros Pasivos	77,577,545.00	0.00	0.00	0.00	71,406,922.09	0.00	0.00

Deuda Contingente (Informativo)

Valor de Instrumentos Bono Cupón Cero (Informativo)

Instrumento Bono Cupón Cero 1, Banobras
 Instrumento Bono Cupón Cero 2, Banobras

Obligaciones a Corto Plazo	Monto Contratado	Plazo Pactado	Tasa de Interés	Comisiones y Costos Relacionados	Tasa Efectiva
Obligaciones a Corto Plazo (Informativo)					

GOBIERNO CONSTITUCIONAL DEL ESTADO DE CHIAPAS
INSTITUTO CHIAPANECO DE EDUCACIÓN PARA JÓVENES Y
ADULTOS
SISTEMA CONTABLE 2021

INFORME ANALÍTICO DE OBLIGACIONES DIFERENTES DE FINANCIAMIENTOS
DEL 1o. DE ENERO AL 31 DE DICIEMBRE DE 2021

Fecha:

DENOMINACIÓN DE LAS OBLIGACIONES DIFERENTES DE FINANCIAMIENTO	FECHA DEL CONTRATO	FECHA DE INICIO DE OPERACIÓN DEL PROYECTO	FECHA DE VENCIMIENTO	MONTO DE LA INVERSIÓN PACTADO	PLAZO PACTADO	MONTO PROMEDIO MENSUAL DEL PAGO DE LA CONTRAPRESTACIÓN	MONTO PROMEDIO MENSUAL DEL PAGO DE LA CONTRAPRESTACIÓN CORRESPONDIENTE AL PAGO DE INVERSIÓN	MONTO PAGADO DE LA INVERSIÓN AL 31 DE DICIEMBRE DE 2021	MONTO PAGADO DE LA INVERSIÓN ACTUALIZADO AL 31 DE DICIEMBRE DE 2021	SALDO PENDIENTE POR PAGAR DE LA INVERSIÓN AL 31 DE DICIEMBRE DE 2021
---	--------------------	---	----------------------	-------------------------------	---------------	--	---	---	---	--

APP'S

- APP 1
- APP 2
- APP 3
- APP XX

Otros instrumentos

- Otro instrumento 1
- Otro instrumento 2
- Otro instrumento 3
- Otro instrumento XX

Total de Obligaciones Diferentes de Financiamiento



NO APLICA

SISTEMA CONTABLE 2021
BALANCE PRESUPUESTARIO
DEL 1o. DE ENERO AL 31 DE DICIEMBRE DE 2021

 Página 1 de 1
 Fecha: 24/02/2022

LDF 4

CONCEPTO	ESTIMADO/APROBADO	DEVENGADO	RECAUDADO/PAGADO
Ingresos Totales	337,120,679.72	316,749,428.21	316,749,428.21
Ingresos de Libre Disposición	8,598,479.72	8,024,280.83	8,024,280.83
Transferencias Federales Etiquetadas	328,522,200.00	308,725,147.38	308,725,147.38
Financiamiento Neto	0.00	0.00	0.00
Egresos Presupuestarios	337,120,679.72	317,219,950.26	316,026,072.86
Gasto No Etiquetado (sin incluir Amortización de la Deuda Pública)	8,598,479.72	9,402,065.86	8,750,764.28
Gasto Etiquetado (sin incluir Amortización de la Deuda Pública)	328,522,200.00	307,817,884.40	307,275,308.58
Remanentes del Ejercicio Anterior		1,377,785.03	1,376,951.14
Remanentes de Ingresos de Libre Disposición aplicados en el periodo		1,377,785.03	1,376,951.14
Remanentes de Transferencias Federales Etiquetadas aplicados en el periodo		0.00	0.00
Balance Presupuestario	0.00	907,262.98	2,100,306.49
Balance Presupuestario sin Financiamiento Neto	0.00	907,262.98	2,100,306.49
Balance Presupuestario sin Financiamiento Neto y sin Remanentes del Ejercicio Anterior	0.00	(470,522.05)	723,355.35

CONCEPTO	APROBADO	DEVENGADO	PAGADO
Intereses, Comisiones y Gastos de la Deuda	0.00	0.00	0.00
Intereses, Comisiones y Gastos de la Deuda con Gasto No Etiquetado	0.00	0.00	0.00
Intereses, Comisiones y Gastos de la Deuda con Gasto Etiquetado	0.00	0.00	0.00
Balance Primario	0.00	(470,522.05)	723,355.35

CONCEPTO	ESTIMADO/APROBADO	DEVENGADO	RECAUDADO/PAGADO
Financiamiento	0.00	0.00	0.00
Financiamiento con Fuente de Pago de Ingresos de Libre Disposición	0.00	0.00	0.00
Financiamiento con Fuente de Pago de Transferencias Federales Etiquetadas	0.00	0.00	0.00
Amortización de la Deuda	0.00	0.00	0.00
Amortización de la Deuda Pública con Gasto No Etiquetado	0.00	0.00	0.00
Amortización de la Deuda Pública con Gasto Etiquetado	0.00	0.00	0.00
Financiamiento Neto	0.00	0.00	0.00

CONCEPTO	ESTIMADO/APROBADO	DEVENGADO	RECAUDADO/PAGADO
Ingresos de Libre Disposición	8,598,479.72	8,024,280.83	8,024,280.83
Financiamiento Neto con Fuente de Pago de Ingresos de Libre Disposición	0.00	0.00	0.00
Financiamiento con Fuente de Pago de Ingresos de Libre Disposición	0.00	0.00	0.00
Amortización de la Deuda Pública con Gasto No Etiquetado	0.00	0.00	0.00
Gasto No Etiquetado (sin incluir amortización de la Deuda Pública)	8,598,479.72	9,402,065.86	8,750,764.28
Remanentes de Ingresos de Libre Disposición aplicados en el periodo		1,377,785.03	1,376,951.14
Balance Presupuestario de Recursos Disponibles	0.00	0.00	650,467.69
Balance Presupuestario de Recursos Disponibles sin Financiamiento Neto	0.00	0.00	650,467.69

CONCEPTO	ESTIMADO/APROBADO	DEVENGADO	RECAUDADO/PAGADO
Transferencias Federales Etiquetadas	328,522,200.00	308,725,147.38	308,725,147.38
Financiamiento Neto con fuente de Pago de Transferencias Federales Etiquetadas	0.00	0.00	0.00
Financiamiento con Fuente de Pago de Transferencias Federales Etiquetadas	0.00	0.00	0.00
Amortización de la Deuda Pública con Gasto Etiquetado	0.00	0.00	0.00
Gasto Etiquetado (sin incluir Amortización de la Deuda Pública)	328,522,200.00	307,817,884.40	307,275,308.58
Remanentes de Transferencias Federales Etiquetadas aplicados en el periodo		0.00	0.00
Balance Presupuestario de Recursos Etiquetados	0.00	907,262.98	1,449,838.80
Balance Presupuestario de Recursos Etiquetados sin Financiamiento Neto	0.00	907,262.98	1,449,838.80

NOMBRE DEL ENTE PUBLICO : Instituto Chiapaneco de Educación para Jóvenes y Adultos

Estado Analítico del Ejercicio del Presupuesto de Egresos Detallado – LDF 6a.

Clasificación por Objeto del Gasto (Capítulo y Concepto)

Del 1 de Enero al 31 de diciembre de 2021

(PESOS)

Concepto	Egresos					Subejercicio
	Aprobado	Ampliaciones / Reducciones	Modificado	Devengado	Pagado	
I. Gasto No Etiquetado	8,598,479.72	803,586.14	9,402,065.86	9,402,065.86	8,750,764.28	0.00
A. Servicios Personales.	5,455,204.81	-108,611.43	5,346,593.38	5,346,593.38	5,346,593.38	0.00
a1) Remuneraciones al Personal de Carácter Permanente.	0.00	0.00	0.00	0.00	0.00	0.00
a2) Remuneraciones al Personal de Carácter Transitorio.	3,105,014.04	14,871.32	3,119,885.36	3,119,885.36	3,119,885.36	0.00
a3) Remuneraciones Adicionales y Especiales.	2,088,752.70	-101,480.68	1,987,272.02	1,987,272.02	1,987,272.02	0.00
a4) Seguridad Social.	11,334.07	-11,334.07	0.00	0.00	0.00	0.00
a5) Otras Prestaciones Sociales y Económicas.	19,704.00	1,332.00	21,036.00	21,036.00	21,036.00	0.00
a6) Previsiones.	0.00	0.00	0.00	0.00	0.00	0.00
a7) Pago de Estímulos a Servidores Públicos.	230,400.00	-12,000.00	218,400.00	218,400.00	218,400.00	0.00
B. Materiales y Suministros.	27,228.08	-23,088.08	4,140.00	4,140.00	4,140.00	0.00
b1) Materiales de Administración, Emisión de Documentos y Artículos Oficiales.	0.00	0.00	0.00	0.00	0.00	0.00
b2) Alimentos y Utensilios.	0.00	0.00	0.00	0.00	0.00	0.00
b3) Materias Primas y Materiales de Producción y Comercialización	0.00	0.00	0.00	0.00	0.00	0.00
b4) Materiales y Artículos de Construcción y de Reparación.	0.00	0.00	0.00	0.00	0.00	0.00
b5) Productos Químicos, Farmacéuticos y de Laboratorio.	0.00	0.00	0.00	0.00	0.00	0.00
b6) Combustibles, Lubricantes y Aditivos.	27,228.08	-23,088.08	4,140.00	4,140.00	4,140.00	0.00
b7) Vestuario, Blancos, Prendas de Protección y Artículos Deportivos.	0.00	0.00	0.00	0.00	0.00	0.00
b8) Materiales y Suministros para Seguridad.	0.00	0.00	0.00	0.00	0.00	0.00
b9) Herramientas, Refacciones y Accesorios Menores.	0.00	0.00	0.00	0.00	0.00	0.00
C. Servicios Generales.	3,116,046.83	935,285.65	4,051,332.48	4,051,332.48	3,400,030.90	0.00
c1) Servicios Básicos.	39,900.00	-30,958.00	8,942.00	8,942.00	8,259.00	0.00
c2) Servicios de Arrendamiento.	138,000.00	0.00	138,000.00	138,000.00	138,000.00	0.00
c3) Servicios Profesionales, Científicos, Técnicos y Otros Servicios.	0.00	0.00	0.00	0.00	0.00	0.00
c4) Servicios Financieros, Bancarios y Comerciales.	4,800.00	-4,308.16	491.84	491.84	343.36	0.00
c5) Servicios de Instalación, Reparación, Mantenimiento y Conservación.	0.00	0.00	0.00	0.00	0.00	0.00
c6) Servicios de Comunicación Social y Publicidad.	0.00	8,396.54	8,396.54	8,396.54	8,396.54	0.00
c7) Servicios de Traslado y Viáticos.	0.00	0.00	0.00	0.00	0.00	0.00
c8) Servicios Oficiales.	0.00	0.00	0.00	0.00	0.00	0.00
c9) Otros Servicios Generales.	2,933,346.83	962,155.27	3,895,502.10	3,895,502.10	3,245,032.00	0.00
D. Transferencias, Asignaciones, Subsidios y Otras Ayudas.	0.00	0.00	0.00	0.00	0.00	0.00
d1) Transferencias Internas y Asignaciones al Sector Público.	0.00	0.00	0.00	0.00	0.00	0.00
d2) Transferencias al Resto del Sector Público.	0.00	0.00	0.00	0.00	0.00	0.00
d3) Subsidios y Subvenciones.	0.00	0.00	0.00	0.00	0.00	0.00
d4) Ayudas Sociales.	0.00	0.00	0.00	0.00	0.00	0.00
d5) Pensiones y Jubilaciones.	0.00	0.00	0.00	0.00	0.00	0.00
d6) Transferencias a Fideicomisos, Mandatos y Otros Análogos.	0.00	0.00	0.00	0.00	0.00	0.00
d7) Transferencias a la Seguridad Social	0.00	0.00	0.00	0.00	0.00	0.00
d8) Donativos	0.00	0.00	0.00	0.00	0.00	0.00
d9) Transferencias al Exterior.	0.00	0.00	0.00	0.00	0.00	0.00
E. Bienes Muebles, Inmuebles e Intangibles.	0.00	0.00	0.00	0.00	0.00	0.00
e1) Mobiliario y Equipo de Administración.	0.00	0.00	0.00	0.00	0.00	0.00
e2) Mobiliario y Equipo Educativo y Recreativo.	0.00	0.00	0.00	0.00	0.00	0.00
e3) Equipo e Instrumental Médico y de Laboratorio.	0.00	0.00	0.00	0.00	0.00	0.00
e4) Vehículos y Equipo de Transporte.	0.00	0.00	0.00	0.00	0.00	0.00
e5) Equipo de Defensa y Seguridad.	0.00	0.00	0.00	0.00	0.00	0.00
e6) Maquinaria, Otros Equipos y Herramientas.	0.00	0.00	0.00	0.00	0.00	0.00
e7) Activos Biológicos.	0.00	0.00	0.00	0.00	0.00	0.00
e8) Bienes Inmuebles.	0.00	0.00	0.00	0.00	0.00	0.00
e9) Activos Intangibles.	0.00	0.00	0.00	0.00	0.00	0.00
F. Inversión Pública.	0.00	0.00	0.00	0.00	0.00	0.00
f1) Obra Pública en Bienes de Dominio Público.	0.00	0.00	0.00	0.00	0.00	0.00
f2) Obra Pública en Bienes Propios.	0.00	0.00	0.00	0.00	0.00	0.00
f3) Proyectos Productivos y Acciones de Fomento	0.00	0.00	0.00	0.00	0.00	0.00
G. Inversiones Financieras y Otras Provisiones.	0.00	0.00	0.00	0.00	0.00	0.00
g1) Inversiones para el Fomento de Actividades Productivas	0.00	0.00	0.00	0.00	0.00	0.00
g2) Acciones y Participaciones de Capital	0.00	0.00	0.00	0.00	0.00	0.00
g3) Compra de Títulos y Valores	0.00	0.00	0.00	0.00	0.00	0.00
g4) Concesión de Préstamos.	0.00	0.00	0.00	0.00	0.00	0.00
g5) Inversiones en Fideicomisos, Mandatos y Otros Análogos.	0.00	0.00	0.00	0.00	0.00	0.00
Fideicomiso de Desastres Naturales (informativo)						
g6) Otras Inversiones Financieras	0.00	0.00	0.00	0.00	0.00	0.00
g7) Provisiones para Contingencias y Otras Erogaciones Especiales.	0.00	0.00	0.00	0.00	0.00	0.00
H. Participaciones y Aportaciones.	0.00	0.00	0.00	0.00	0.00	0.00
h1) Participaciones.	0.00	0.00	0.00	0.00	0.00	0.00
h2) Aportaciones.	0.00	0.00	0.00	0.00	0.00	0.00
h3) Convenios.	0.00	0.00	0.00	0.00	0.00	0.00
I. Deuda Pública.	0.00	0.00	0.00	0.00	0.00	0.00
i1) Amortización de la Deuda Pública.	0.00	0.00	0.00	0.00	0.00	0.00
i2) Intereses de la Deuda Pública.	0.00	0.00	0.00	0.00	0.00	0.00
i3) Comisiones de la Deuda Pública.	0.00	0.00	0.00	0.00	0.00	0.00
i4) Gastos de la Deuda Pública.	0.00	0.00	0.00	0.00	0.00	0.00
i5) Costo por Coberturas.	0.00	0.00	0.00	0.00	0.00	0.00
i6) Apoyos Financieros.	0.00	0.00	0.00	0.00	0.00	0.00
i7) Adeudos de Ejercicios Fiscales Anteriores (ADEFAS).	0.00	0.00	0.00	0.00	0.00	0.00
II. Gasto Etiquetado	328,522,200.00	-19,797,052.62	308,725,147.38	307,817,884.40	307,275,308.58	907,262.98
A. Servicios Personales.	133,144,049.00	5,986,363.38	139,130,412.38	139,130,412.38	138,771,549.32	0.00
a1) Remuneraciones al Personal de Carácter Permanente.	45,600,417.92	178,114.44	45,778,532.36	45,778,532.36	45,778,532.36	0.00
a2) Remuneraciones al Personal de Carácter Transitorio.	3,231,657.00	69,942.98	3,301,599.98	3,301,599.98	3,301,599.98	0.00
a3) Remuneraciones Adicionales y Especiales.	21,741,113.01	465,490.69	22,206,603.70	22,206,603.70	22,206,603.70	0.00
a4) Seguridad Social.	14,641,043.87	-1,584,863.38	13,056,180.49	13,056,180.49	12,940,852.71	0.00
a5) Otras Prestaciones Sociales y Económicas.	9,952,720.00	494,464.16	10,447,184.16	10,447,184.16	10,447,184.16	0.00
a6) Previsiones.	0.00	0.00	0.00	0.00	0.00	0.00
a7) Pago de Estímulos a Servidores Públicos.	37,977,097.20	6,363,214.49	44,340,311.69	44,340,311.69	44,096,776.41	0.00
B. Materiales y Suministros.	14,100,056.79	8,960,365.06	23,060,421.85	22,871,744.49	22,871,744.49	188,677.36
b1) Materiales de Administración, Emisión de Documentos y Artículos Oficiales.	6,394,763.39	11,798,180.31	18,192,943.70	18,139,657.16	18,139,657.16	53,286.54
b2) Alimentos y Utensilios.	740,745.03	-519,588.23	221,156.80	221,102.61	221,102.61	54.19
b3) Materias Primas y Materiales de Producción y Comercialización	0.00	0.00	0.00	0.00	0.00	0.00
b4) Materiales y Artículos de Construcción y de Reparación.	977,538.67	-673,513.69	304,024.98	304,024.98	304,024.98	0.00

NOMBRE DEL ENTE PUBLICO : Instituto Chiapaneco de Educación para Jóvenes y Adultos

Estado Analítico del Ejercicio del Presupuesto de Egresos Detallado – LDF 6a.

Clasificación por Objeto del Gasto (Capítulo y Concepto)

Del 1 de Enero al 31 de diciembre de 2021

(PESOS)

Concepto	Egresos					Subejercicio
	Aprobado	Ampliaciones / Reducciones	Modificado	Devengado	Pagado	
b5) Productos Químicos, Farmacéuticos y de Laboratorio.	8,391.35	-1,030.05	7,361.30	7,361.30	7,361.30	0.00
b6) Combustibles, Lubricantes y Aditivos.	3,388,250.80	-1,809,977.58	1,578,273.22	1,568,087.82	1,568,087.82	10,185.40
b7) Vestuario, Blancos, Prendas de Protección y Artículos Deportivos.	868,667.88	-156,417.99	712,249.89	712,247.75	712,247.75	2.14
b8) Materiales y Suministros para Seguridad.	0.00	0.00	0.00	0.00	0.00	0.00
b9) Herramientas, Refacciones y Accesorios Menores.	1,721,699.67	322,712.29	2,044,411.96	1,919,262.87	1,919,262.87	125,149.09
C. Servicios Generales.	20,903,223.31	-2,086,333.74	18,816,889.57	18,603,029.25	18,419,316.49	213,860.32
c1) Servicios Básicos.	2,565,240.00	-1,306,699.39	1,258,540.61	1,237,177.37	1,063,417.46	21,363.24
c2) Servicios de Arrendamiento.	6,530,455.20	-77,790.57	6,452,664.63	6,385,916.37	6,385,916.37	66,748.26
c3) Servicios Profesionales, Científicos, Técnicos y Otros Servicios.	4,298,020.92	-1,618,485.95	2,679,534.97	2,673,535.38	2,673,535.38	5,999.59
c4) Servicios Financieros, Bancarios y Comerciales.	377,200.00	8,465.38	385,665.38	382,267.36	372,314.51	3,398.02
c5) Servicios de Instalación, Reparación, Mantenimiento y Conservación.	2,337,321.91	2,601,827.38	4,939,149.29	4,893,844.91	4,893,844.91	45,304.38
c6) Servicios de Comunicación Social y Publicidad.	586,596.00	-286,596.00	300,000.00	299,911.25	299,911.25	88.75
c7) Servicios de Traslado y Viáticos.	3,833,587.28	-1,457,052.59	2,376,534.69	2,339,184.51	2,339,184.51	37,350.18
c8) Servicios Oficiales.	232,000.00	92,800.00	324,800.00	324,799.10	324,799.10	0.90
c9) Otros Servicios Generales.	142,802.00	-42,802.00	100,000.00	66,393.00	66,393.00	33,607.00
D. Transferencias, Asignaciones, Subsidios y Otras Ayudas.	160,374,870.90	-32,657,447.32	127,717,423.58	127,212,698.28	127,212,698.28	504,725.30
d1) Transferencias Internas y Asignaciones al Sector Público.	0.00	0.00	0.00	0.00	0.00	0.00
d2) Transferencias al Resto del Sector Público.	0.00	0.00	0.00	0.00	0.00	0.00
d3) Subsidios y Subvenciones.	0.00	0.00	0.00	0.00	0.00	0.00
d4) Ayudas Sociales.	160,374,870.90	-32,657,447.32	127,717,423.58	127,212,698.28	127,212,698.28	504,725.30
d5) Pensiones y Jubilaciones.	0.00	0.00	0.00	0.00	0.00	0.00
d6) Transferencias a Fideicomisos, Mandatos y Otros Análogos.	0.00	0.00	0.00	0.00	0.00	0.00
d7) Transferencias a la Seguridad Social	0.00	0.00	0.00	0.00	0.00	0.00
d8) Donativos	0.00	0.00	0.00	0.00	0.00	0.00
d9) Transferencias al Exterior.	0.00	0.00	0.00	0.00	0.00	0.00
E. Bienes Muebles, Inmuebles e Intangibles.	0.00	0.00	0.00	0.00	0.00	0.00
e1) Mobiliario y Equipo de Administración.	0.00	0.00	0.00	0.00	0.00	0.00
e2) Mobiliario y Equipo Educativo y Recreativo.	0.00	0.00	0.00	0.00	0.00	0.00
e3) Equipo e Instrumental Médico y de Laboratorio.	0.00	0.00	0.00	0.00	0.00	0.00
e4) Vehículos y Equipo de Transporte.	0.00	0.00	0.00	0.00	0.00	0.00
e5) Equipo de Defensa y Seguridad.	0.00	0.00	0.00	0.00	0.00	0.00
e6) Maquinaria, Otros Equipos y Herramientas.	0.00	0.00	0.00	0.00	0.00	0.00
e7) Activos Biológicos.	0.00	0.00	0.00	0.00	0.00	0.00
e8) Bienes Inmuebles.	0.00	0.00	0.00	0.00	0.00	0.00
e9) Activos Intangibles.	0.00	0.00	0.00	0.00	0.00	0.00
F. Inversión Pública.	0.00	0.00	0.00	0.00	0.00	0.00
f1) Obra Pública en Bienes de Dominio Público.	0.00	0.00	0.00	0.00	0.00	0.00
f2) Obra Pública en Bienes Propios.	0.00	0.00	0.00	0.00	0.00	0.00
f3) Proyectos Productivos y Acciones de Fomento	0.00	0.00	0.00	0.00	0.00	0.00
G. Inversiones Financieras y Otras Provisiones.	0.00	0.00	0.00	0.00	0.00	0.00
g1) Inversiones para el Fomento de Actividades Productivas	0.00	0.00	0.00	0.00	0.00	0.00
g2) Acciones y Participaciones de Capital	0.00	0.00	0.00	0.00	0.00	0.00
g3) Compra de Títulos y Valores	0.00	0.00	0.00	0.00	0.00	0.00
g4) Concesión de Préstamos.	0.00	0.00	0.00	0.00	0.00	0.00
g5) Inversiones en Fideicomisos, Mandatos y Otros Análogos.	0.00	0.00	0.00	0.00	0.00	0.00
Fideicomiso de Desastres Naturales (informativo)						
g6) Otras Inversiones Financieras	0.00	0.00	0.00	0.00	0.00	0.00
g7) Provisiones para Contingencias y Otras Erogaciones Especiales.	0.00	0.00	0.00	0.00	0.00	0.00
H. Participaciones y Aportaciones.	0.00	0.00	0.00	0.00	0.00	0.00
h1) Participaciones.	0.00	0.00	0.00	0.00	0.00	0.00
h2) Aportaciones.	0.00	0.00	0.00	0.00	0.00	0.00
h3) Convenios.	0.00	0.00	0.00	0.00	0.00	0.00
I. Deuda Pública.	0.00	0.00	0.00	0.00	0.00	0.00
i1) Amortización de la Deuda Pública.	0.00	0.00	0.00	0.00	0.00	0.00
i2) Intereses de la Deuda Pública.	0.00	0.00	0.00	0.00	0.00	0.00
i3) Comisiones de la Deuda Pública.	0.00	0.00	0.00	0.00	0.00	0.00
i4) Gastos de la Deuda Pública.	0.00	0.00	0.00	0.00	0.00	0.00
i5) Costo por Coberturas.	0.00	0.00	0.00	0.00	0.00	0.00
i6) Apoyos Financieros.	0.00	0.00	0.00	0.00	0.00	0.00
i7) Adeudos de Ejercicios Fiscales Anteriores (ADEFAS).	0.00	0.00	0.00	0.00	0.00	0.00
III. Total de Egresos	337,120,679.72	-18,993,466.48	318,127,213.24	317,219,950.26	316,026,072.86	907,262.98

NOMBRE DEL ENTE PÚBLICO : Instituto Chiapaneco de Educación para Jóvenes y Adultos
Estado Analítico del Ejercicio del Presupuesto de Egresos Detallado – LDF 6b.

Clasificación Administrativa

Del 1 de Enero al 31 de diciembre de 2021
(PESOS)

Concepto	Egresos					Subejercicio
	Aprobado	Ampliaciones / Reducciones	Modificado	Devengado	Pagado	
I. Gasto No Etiquetado	8,598,479.72	803,586.14	9,402,065.86	9,402,065.86	8,750,764.28	0.00
E. Entidades Paraestatales y Fideicomisos No Empresariales y No Financieros	8,598,479.72	803,586.14	9,402,065.86	9,402,065.86	8,750,764.28	0.00
Instituto Chiapaneco de Educación para Jóvenes y Adultos	8,598,479.72	803,586.14	9,402,065.86	9,402,065.86	8,750,764.28	0.00
II. Gasto Etiquetado	328,522,200.00	-19,797,052.62	308,725,147.38	307,817,884.40	307,275,308.58	907,262.98
E. Entidades Paraestatales y Fideicomisos No Empresariales y No Financieros	328,522,200.00	-19,797,052.62	308,725,147.38	307,817,884.40	307,275,308.58	907,262.98
Instituto Chiapaneco de Educación para Jóvenes y Adultos	328,522,200.00	-19,797,052.62	308,725,147.38	307,817,884.40	307,275,308.58	907,262.98
III. Total de Egresos	337,120,679.72	-18,993,466.48	318,127,213.24	317,219,950.26	316,026,072.86	907,262.98

NOMBRE DEL ENTE PÚBLICO : Instituto Chiapaneco de Educación para Jóvenes y Adultos

Estado Analítico del Ejercicio del Presupuesto de Egresos Detallado – LDF 6c.

Clasificación Funcional (Finalidad y Función)

Del 1 de Enero al 31 de diciembre de 2021

(PESOS)

Concepto	Egresos					Subejercicio
	Aprobado	Ampliaciones / Reducciones	Modificado	Devengado	Pagado	
I. Gasto No Etiquetado	8,598,479.72	803,586.14	9,402,065.86	9,402,065.86	8,750,764.28	0.00
A. Gobierno	0.00	0.00	0.00	0.00	0.00	0.00
a1) Legislación	0.00	0.00	0.00	0.00	0.00	0.00
a2) Justicia	0.00	0.00	0.00	0.00	0.00	0.00
a3) Coordinación de la Política de Gobierno	0.00	0.00	0.00	0.00	0.00	0.00
a4) Relaciones Exteriores	0.00	0.00	0.00	0.00	0.00	0.00
a5) Asuntos Financieros y Hacendarios	0.00	0.00	0.00	0.00	0.00	0.00
a6) Seguridad Nacional	0.00	0.00	0.00	0.00	0.00	0.00
a7) Asuntos de Orden Público y de Seguridad Interior	0.00	0.00	0.00	0.00	0.00	0.00
a8) Otros Servicios Generales	0.00	0.00	0.00	0.00	0.00	0.00
B. Desarrollo Social	8,598,479.72	803,586.14	9,402,065.86	9,402,065.86	8,750,764.28	0.00
b1) Protección Ambiental	0.00	0.00	0.00	0.00	0.00	0.00
b2) Vivienda y Servicios a la Comunidad	0.00	0.00	0.00	0.00	0.00	0.00
b3) Salud	0.00	0.00	0.00	0.00	0.00	0.00
b4) Recreación, Cultura y Otras Manifestaciones Sociales	0.00	0.00	0.00	0.00	0.00	0.00
b5) Educación	8,598,479.72	803,586.14	9,402,065.86	9,402,065.86	8,750,764.28	0.00
b6) Protección Social	0.00	0.00	0.00	0.00	0.00	0.00
b7) Otros Asuntos Sociales	0.00	0.00	0.00	0.00	0.00	0.00
C. Desarrollo Económico	0.00	0.00	0.00	0.00	0.00	0.00
c1) Asuntos Económicos, Comerciales y Laborales en General	0.00	0.00	0.00	0.00	0.00	0.00
c2) Agropecuaria, Silvicultura, Pesca y Caza	0.00	0.00	0.00	0.00	0.00	0.00
c3) Combustibles y Energía	0.00	0.00	0.00	0.00	0.00	0.00
c4) Minería, Manufacturas y Construcción	0.00	0.00	0.00	0.00	0.00	0.00
c5) Transporte	0.00	0.00	0.00	0.00	0.00	0.00
c6) Comunicaciones	0.00	0.00	0.00	0.00	0.00	0.00
c7) Turismo	0.00	0.00	0.00	0.00	0.00	0.00
c8) Ciencia, Tecnología e Innovación	0.00	0.00	0.00	0.00	0.00	0.00
c9) Otras Industrias y Otros Asuntos Económicos	0.00	0.00	0.00	0.00	0.00	0.00
D. Otras no Clasificadas en Funciones Anteriores	0.00	0.00	0.00	0.00	0.00	0.00
d1) Transac. de la Deuda Pública/Costo Financiero de la Deuda	0.00	0.00	0.00	0.00	0.00	0.00
d2) Transf., Part. y Aport. entre Diferentes Niv. y Ord. de Gob.	0.00	0.00	0.00	0.00	0.00	0.00
d3) Saneamiento del Sistema Financiero	0.00	0.00	0.00	0.00	0.00	0.00
d4) Adeudos de Ejercicios Fiscales Anteriores	0.00	0.00	0.00	0.00	0.00	0.00
II. Gasto Etiquetado	328,522,200.00	-19,797,052.62	308,725,147.38	307,817,884.40	307,275,308.58	907,262.98
A. Gobierno	0.00	0.00	0.00	0.00	0.00	0.00
a1) Legislación	0.00	0.00	0.00	0.00	0.00	0.00
a2) Justicia	0.00	0.00	0.00	0.00	0.00	0.00
a3) Coordinación de la Política de Gobierno	0.00	0.00	0.00	0.00	0.00	0.00
a4) Relaciones Exteriores	0.00	0.00	0.00	0.00	0.00	0.00
a5) Asuntos Financieros y Hacendarios	0.00	0.00	0.00	0.00	0.00	0.00
a6) Seguridad Nacional	0.00	0.00	0.00	0.00	0.00	0.00
a7) Asuntos de Orden Público y de Seguridad Interior	0.00	0.00	0.00	0.00	0.00	0.00
a8) Otros Servicios Generales	0.00	0.00	0.00	0.00	0.00	0.00
B. Desarrollo Social	328,522,200.00	-19,797,052.62	308,725,147.38	307,817,884.40	307,275,308.58	907,262.98
b1) Protección Ambiental	0.00	0.00	0.00	0.00	0.00	0.00
b2) Vivienda y Servicios a la Comunidad	0.00	0.00	0.00	0.00	0.00	0.00
b3) Salud	0.00	0.00	0.00	0.00	0.00	0.00
b4) Recreación, Cultura y Otras Manifestaciones Sociales	0.00	0.00	0.00	0.00	0.00	0.00
b5) Educación	328,522,200.00	-19,797,052.62	308,725,147.38	307,817,884.40	307,275,308.58	907,262.98
b6) Protección Social	0.00	0.00	0.00	0.00	0.00	0.00
b7) Otros Asuntos Sociales	0.00	0.00	0.00	0.00	0.00	0.00
C. Desarrollo Económico	0.00	0.00	0.00	0.00	0.00	0.00
c1) Asuntos Económicos, Comerciales y Laborales en General	0.00	0.00	0.00	0.00	0.00	0.00
c2) Agropecuaria, Silvicultura, Pesca y Caza	0.00	0.00	0.00	0.00	0.00	0.00
c3) Combustibles y Energía	0.00	0.00	0.00	0.00	0.00	0.00
c4) Minería, Manufacturas y Construcción	0.00	0.00	0.00	0.00	0.00	0.00
c5) Transporte	0.00	0.00	0.00	0.00	0.00	0.00
c6) Comunicaciones	0.00	0.00	0.00	0.00	0.00	0.00
c7) Turismo	0.00	0.00	0.00	0.00	0.00	0.00
c8) Ciencia, Tecnología e Innovación	0.00	0.00	0.00	0.00	0.00	0.00
c9) Otras Industrias y Otros Asuntos Económicos	0.00	0.00	0.00	0.00	0.00	0.00
D. Otras no Clasificadas en Funciones Anteriores	0.00	0.00	0.00	0.00	0.00	0.00
d1) Transac. de la Deuda Pública/Costo Financiero de la Deuda	0.00	0.00	0.00	0.00	0.00	0.00
d2) Transf., Part. y Aport. entre Diferentes Niv. y Ord. de Gob.	0.00	0.00	0.00	0.00	0.00	0.00
d3) Saneamiento del Sistema Financiero	0.00	0.00	0.00	0.00	0.00	0.00
d4) Adeudos de Ejercicios Fiscales Anteriores	0.00	0.00	0.00	0.00	0.00	0.00
III. Total de Egresos	337,120,679.72	-18,993,466.48	318,127,213.24	317,219,950.26	316,026,072.86	907,262.98

NOMBRE DEL ENTE PÚBLICO : Instituto Chiapaneco de Educación para Jóvenes y Adultos

Estado Analítico del Ejercicio del Presupuesto de Egresos Detallado – LDF 6d.

Clasificación de Servicios Personales por Categoría

Del 1 de Enero al 31 de diciembre de 2021

(PESOS)

Concepto	Egresos					Subejercicio
	Aprobado	Ampliaciones / Reducciones	Modificado	Devengado	Pagado	
I. Gasto No Etiquetado	8,388,551.64	-376,466.16	8,012,085.48	8,012,085.48	7,366,372.38	0.00
A. Personal Administrativo y de Servicio Público	8,388,551.64	-376,466.16	8,012,085.48	8,012,085.48	7,366,372.38	0.00
B. Magisterio	0.00	0.00	0.00	0.00	0.00	0.00
C. Servicios de Salud	0.00	0.00	0.00	0.00	0.00	0.00
c1) Personal Administrativo	0.00	0.00	0.00	0.00	0.00	0.00
c2) Personal Médico, Paramédico y Afín	0.00	0.00	0.00	0.00	0.00	0.00
D. Seguridad Pública	0.00	0.00	0.00	0.00	0.00	0.00
E. Gastos Asociados a la Implementación de Nuevas Leyes Federales o Reformas a las mismas	0.00	0.00	0.00	0.00	0.00	0.00
e1) Nombre del Programa o Ley 1	0.00	0.00	0.00	0.00	0.00	0.00
F. Sentencias Laborales Definitivas	0.00	0.00	0.00	0.00	0.00	0.00
II. Gasto Etiquetado	133,144,049.00	5,986,363.38	139,130,412.38	139,130,412.38	138,771,549.32	0.00
A. Personal Administrativo y de Servicio Público	133,144,049.00	5,986,363.38	139,130,412.38	139,130,412.38	138,771,549.32	0.00
B. Magisterio	0.00	0.00	0.00	0.00	0.00	0.00
C. Servicios de Salud	0.00	0.00	0.00	0.00	0.00	0.00
c1) Personal Administrativo	0.00	0.00	0.00	0.00	0.00	0.00
c2) Personal Médico, Paramédico y Afín	0.00	0.00	0.00	0.00	0.00	0.00
D. Seguridad Pública	0.00	0.00	0.00	0.00	0.00	0.00
E. Gastos Asociados a la Implementación de Nuevas Leyes Federales o Reformas a las mismas	0.00	0.00	0.00	0.00	0.00	0.00
e1) Nombre del Programa o Ley 1	0.00	0.00	0.00	0.00	0.00	0.00
F. Sentencias Laborales Definitivas	0.00	0.00	0.00	0.00	0.00	0.00
III. Total del Gasto en Servicios Personales	141,532,600.64	5,609,897.22	147,142,497.86	147,142,497.86	146,137,921.70	0.00

GOBIERNO CONSTITUCIONAL DEL ESTADO DE CHIAPAS
INSTITUTO CHIAPANECO DE EDUCACIÓN PARA JÓVENES Y
ADULTOS

SISTEMA CONTABLE 2021

RELACIÓN DE BIENES MUEBLES QUE COMPONEN SU PATRIMONIO

Cuenta Pública al 31 de diciembre de 2021

Página 1 de 4

Hora: 12:54:20p. m.

Fecha: 24/02/2022

Código	Descripción del Bien	Valor en Libros
1241	Mobiliario y Equipo de Administración	7,237,768.19
1241 111A0109 0002	29 Archiveros metálico de 4 gavetas cajón apertura 3/4 sencilla 1,642.00c/u	47,623.80
1241 111A0109 0004	87 Escritorios metálico de 1.52 X.75 mts. \$1,716.53 c/u.	149,338.14
1241 131A0107 0002	Mobiliario y equipo de oficina P-07-0004	10,869.80
1241 131A0107 0003	02 piezas Engargoladora Kombo 450	3,798.00
1241 131A0107 0004	Engargoladora ARW-31	2,449.68
1241 131A0107 0006	09 Gabinetes con estructura metálica de 5 repizas 1.83 X 0.90 P.U. \$1,437.5	12,937.50
1241 131A0107 0012	11 Escritorios secretariales de acero C/2 gavetas forrada de formaica de 1.20 X .75 línea nova p.u \$1,899.8	16,414.73
1241 131A0107 0013	1 Sillón ejecutivo modelo SI-17 Giratorio con elevación neumática, respaldo alto marca ofimagen	1,066.05
1241 131A0107 0014	Escritorio metálico semiejecutivo 152 X 0.75 con gavetas mod. ir-12 acero cubierta de melanina marca ofimagen	2,594.40
1241 131A0107 0015	04 Archiveros metálicos 4 gavetas mod. ir 27 de 1.35 X .46 color arena marca ofimagen p.u \$1,316.81	7,599.20
1241 131A0107 0023	20 mesas plegadizas c/cubierta de melamina de \$1.80 X.75 modelo 126 mca. napoles p.u 1,031.55	7,220.85
1241 311A0104 0001	Computadora Hp Compaq Busines Desktop D530dd de 40 GB	434,682.60
1241 311A0104 0002	Computadora HP Compaq Busines desktop D530dd de 100Gb	123,066.74
1241 311A0104 0003	Computadora HP Compaq Busines NotebookNX9010	27,804.91
1241 311A0104 0004	Impresora HP DESKJET 5650	40,701.04
1241 311A0104 0005	Impresora Epson FX 2190	137,494.15
1241 311A0104 0006	Escaner HP Scanjet 3970	1,966.98
1241 311A0104 0008	LAN Switch 3com superstak 3 Switch 4924 N/P 3c 17701	43,511.53
1241 311A0104 0009	22 piezas p.u. 345.00 Regulador Sola Basic Microvolt INET 1200	7,590.00
1241 311A0105 0001	3 Comp. HP mod. DC7600 Business \$18,551.80 c/u.	52,590.29
1241 311A0105 0002	02 Comp. Hp Mod. NX6120 NoteBook \$24,718.10 c/u.	49,436.20
1241 311A0105 0003	2 Imp.Deskjet HP Mod. 6540 \$1,825.05 c/u.	3,650.10
1241 311A0105 0005	1 Switch Superstatic 3 Switch 3870 \$43,092.80 c/u.	43,092.80
1241 311A0108 0001	5 Computadoras personal Modelo DC7800 Bussines Pc Mc Mca. HP Compaq \$16,726.75	83,633.75
1241 311A0108 0002	12 computadoras portátil Modelo 6530 b Notebook Pc Mca. HP Compaq c/u 18,331	219,972.00
1241 311A0108 0003	05 Impresoras Modelo Laser Jet P4014N.Mca. HP \$11,983.00 c/u.	59,915.00
1241 311A0108 0005	40 Computadoras personal Mca. Dell Optiplex 330 minitore, procesador intel c/u \$11,885.25	472,724.75
1241 311A0108 0006	41 us. de Respaldo No break Mca. Sola Basic Modelo micro Srinet 500, c/u \$1,023.50	41,963.50
1241 311A0108 0007	20 Impresoras de matriz de puntos Mca. Epson Mod. Lq-2090 \$7,073.65	141,473.00
1241 311A0108 0008	3 Scaner Fotográfico Mca. Hewlett Packard Mod. HP SCAJET G 3010 c/u \$1,604.25	4,812.75
1241 311A0109 0002	06 piezas 6530b Notebook Pc (FS245LA) HP Compaq \$15,470.60 c/u.	92,823.56
1241 311A0109 0003	32 Computadoras personal básica mod. DC7900 bussines pc small form factor hp compaq \$15,180.00 c/u.	466,992.00
1241 311A0109 0004	05 Computadoras personal básica Mod. DC7900, \$18,285.00 c/u.	91,425.00
1241 311A0109 0007	02 piezas scanner modelo G4050, MCA. HP \$2,731.25 c/u.	5,462.50

GOBIERNO CONSTITUCIONAL DEL ESTADO DE CHIAPAS
INSTITUTO CHIAPANECO DE EDUCACIÓN PARA JÓVENES Y
ADULTOS
SISTEMA CONTABLE 2021

RELACION DE BIENES MUEBLES QUE COMPONEN SU PATRIMONIO

Página 2 de 4

Cuenta Pública al 31 de diciembre de 2021

Hora: 12:54:20p. m.

Fecha: 24/02/2022

Código	Descripción del Bien	Valor en Libros
1241 311A0109 0008	33 piezas Impresoras Mod. CLP660 ND MCA Samsung c/u \$9,516.83	314,055.22
1241 311A0109 0009	35 PIEZAS UNIDADES DE RESPALDO MARCA TRIPP LITE MODELO OMNISMART 500, P.U. \$ 2,755.40, SEGUN FACTURA No. 8543, DEL 19 DE JUNIO DEL 2009.	96,439.00
1241 311A0109 0010	01 COMPUTADORA PORTATIL ACER 4736Z 4984, P.U. 8,999.10 C/ I.V.A. INCLUIDO, SEGUN FACTURA No. CK 255, DEL 22/01/11, REPOSICIÓN DE 01 HP COMPAQ MOD. 6530B NOTEBOOK, SEGUN FACT. 0333-0334, CON LA SIG. CTA. COTABLE 1241-31012009-0002.	8,999.10
1241 311A0113 0002	065 EQUIPO DE ESCRITORIO SEGUN FACT. .1627	931,340.80
1241 311A0113 0003	09 COMPUTADORAS PORTATILES SEGUN FACT. .1627	135,617.69
1241 311A0113 0004	15 IMPRESORES DE MATRIZ DE PUNTO SEFUN FACT. .1627	146,976.06
1241 311A0113 0005	25 PIEZAS P.U. \$ 1,682.00 IMPRESORAS DE MATRIZ DE PUNTO	42,050.00
1241 311A0113 0006	03 PIEZAS P.U. \$ 15,323.60 IMPRESORAS LASER A COLOR SEGUN FACT. .1627	45,970.80
1241 311A0113 0007	TECNOLOGIA DE VISUALIZACION SEGUN FACT. .1627	40,189.82
1241 311A0113 0008	01 PROCESADOR INTEL CORE 7-2600 SEGUN FACT. .1627	23,865.53
1241 311A0113 0009	01 PANTALA INTEL CORE 5 SEGUN FACT. .1627	49,498.49
1241 31582614 0002	66 COMPUTADORAS DE ESCRITORIO MCA HP PRODESK 400 SFF Ci3-4130-4GB 500 GB WINDOVS 16,567.24 C/U	1,093,437.84
1241 31582614 0003	8 COMPUTADORAS PORTATIL MARCA LENOVO THINKPAD L440 CI3-4000, 4GB 1.40" P.U \$16,628.60	133,028.80
1241 31582614 0004	51 ESCANER MCA HP SCAN JET 300 P.U \$2,644.80	134,884.80
1241 31582614 0005	16 IMPRESORA LASER MCA SAMSUNG MONOCRATICA SL-M2825 ND26 PPM \$2,550.84	40,813.44
1241 31582614 0006	49 IMPRESORAS LASER MCA SAMSUN MONOCROMATICA SL-M3820 26PPM \$4,406.84	215,935.16
1241 31582614 0007	3 IMPRESOPRA LASER O LED A COLOR 21 PPM MCA XEROX PHASER 6500 N P.U \$9,396.00	28,188.00
1241 31582614 0008	13 IMPRESORAS DE MATRIZ DE PUNTO, 9 AGUJAS CARRO DE 10" MCA EPSON FX 890 P.U \$9,106.70	118,387.05
1241 31582614 0009	24 IMPRESORA DE MATRIZ DE PUNTO, 24 AGUJAS CARRO 15", MCA EPSON LQ 2990, P.U \$12,067.48	289,619.52
1241 331A0107 0002	20 Computadoras de Optiplex 745 pentium IV (INCLUYE CPU, MONITOR, TECLADO MOUSE)	202,585.15
1241 331A0107 0010	01 Computadora de escritorio Dell Optiplex 745 pentium (Incluye CPU, monitor, teclado, mouse).	17,480.00
1241 331A0107 0011	07 piezas, Impresoras lasser a color 3110 CN mca. Dell. p.u \$ 6,670.00	46,690.00
1241 331A0107 0012	22 U.S de respaldo de energía smat centra plus 500 p.u \$1,150.00	9,400.01
1241 331A0107 0013	1 Computadora Macintosh G5, doble procesador Power G5 a 2.5 GHZ.	82,800.00
1241 331A0107 0015	2 Computadoras portatiles Hp Compaq NX620DT5600 S-CNU7100NZW CNU7100NXM p.u 25,188.50	50,377.00
1241 911A0109 0003	15 Máquinas de escribir Mca. Brother \$1,692.32 c/u.	25,384.80
1241 931A0107 0016	01 pieza Máquina de escribir mod. GX-6750 Mca. Brother N.S. LO6K34578 M6K511501 P.U \$ 1,316.81	1,316.81
1241 931A0107 0017	1 Máquina mecánica Mod. Sg3-0746 Mca. Olimpia S-7657273	3,740.00
1242	Mobiliario y Equipo Educativo y Recreativo	2,447,826.62
1242 111A0104 0007	Cañón de Proyección INF LP530	43,672.50
1242 111A0108 0010	03 Cañón de proyección multimedia mca. optoma mod. EP749, C/U \$10,580.00	31,740.00
1242 131A0107 0004	1 Proyector optoma modelo ep719 S-082G645AAACRR0017	14,399.30

GOBIERNO CONSTITUCIONAL DEL ESTADO DE CHIAPAS
INSTITUTO CHIAPANECO DE EDUCACIÓN PARA JÓVENES Y
ADULTOS
SISTEMA CONTABLE 2021

RELACIÓN DE BIENES MUEBLES QUE COMPONEN SU PATRIMONIO

Cuenta Pública al 31 de diciembre de 2021

Página 3 de 4

Hora: 12:54:20p. m.

Fecha: 24/02/2022

Código	Descripción del Bien	Valor en Libros
1242 131A0107 0005	(1241 131A0107 0008) 08 carpas de 8 postes con paredes p.u \$2,897.01	23,176.08
1242 131A0107 0006	(1246 131A0107 0017) 1 CÁMARA DE DIDEO SONY MODELO HVRZ1N PANTALLA LCD DE 3.5"	88,030.20
1242 131A0107 0007	1800 Televisores de 21" Daewood p.u \$1,459.92	1,264,290.39
1242 131A0107 0018	1 GRABADORA -REPRODUCTORA DE VIDEO SONY M-HVR-M25 HDVCAM Y MINI DV	74,323.25
1242 131A0107 0024	1 EQUIPO DE SONIDO MARCA RADSÓN	5,363.60
1242 131A0107 0025	2 EQUIPO DE SONIDO MARCA RADSÓN.	10,727.20
1242 131A0107 0026	5 EQUIPOS DE SONIDO RADSON CON AMPLIFICADOR 600 MCD DE 180WATTS P.U \$5,363.6	26,818.00
1242 131A0107 0031	1 CONSOLA DE AUDIO DE 12 CANALES PHONIC M:MU200XP	4,864.50
1242 131A0107 0032	1 MICROFONO INALÁMBRICO PORTATIL SONY M:UWP-CPUNIDIRECCIONAL	10,918.10
1242 131A0107 0037	1 EQUIPO PARA PERIFONEO CON AMPLIFICADOR MITZU	2,588.00
1242 311A0108 0001	31 piezas cámaras fotográficas digital compacta de 10 megapixeles c/u \$2,875.00	89,125.00
1242 311A0108 0002	04 piezas, p.u. \$ 6,888.50, camara digital EOS 60D canon it EF-S 18 IS 18.00 Megapixeles Fact. 1181	27,554.00
1242 311A0113 0002	01 camara digital EOS 60D canon it EF-S 18 IS 18.00 Megapixeles Fact. 1181	47,995.00
1242 311A0114 0002	10 VIDEO PROYECTOR 2700 ANSI LUMENESES MCA ACER X 1173A \$11,252.00 C/U.	112,520.00
1242 331A0107 0005	500 Video caseteras combo marca LG	569,721.50
1244	Vehículos y Equipo de Transporte	6,112,297.88
1244 111A0104 0001	1 Unidad tipo Sedan TSURU GSII STD. Mca. NISSAN Mod. 2004.	101,200.00
1244 111A0104 0002	4 Unidad tipo Pick-Up largo, Mca. NISSAN 2004.	489,216.04
1244 111A0104 0003	Ford Ecosport modelo 2005, 5 ptas. , 4 cilindros, color blanco	175,300.00
1244 111A0104 0004	1 Camión mca. Ford F-350, k68 mod. 2004 Chasis cabina XL, con redilas 2 ptas.	205,750.00
1244 111A0109 0001	10 unidades mca. Ford, Ranger XL crew cab. tipo pick up, 143 caballos fza.\$170,742.c/u.	1,707,420.00
1244 111A0109 0002	1 CHASIS ARAÑA NUEVO C/MOTOR MERCEDES BENZ OM 904 LA-190 POTENCIA \$636,130.84	636,130.84
1244 111A0111 0001	2 Unidades tipo Sedan (Y 5C) Mod. 2011. \$160,994. c/u F-34095, 34096.	321,988.00
1244 111A0111 0002	3 Unidades Mca Ford Ranger Mod. 2012, 4 ptas. 4 cil. \$239,728.00 c/u.	719,184.00
1244 111A0111 0003	1 Unidad Honda CRV EXL AUT 5 PUERTAS, MOTOR 4 CIL, \$363,900.00	363,900.00
1244 111A0112 0001	1 Unidad Mca. Ford Duty Mod. 2012, 8 cilindros, cap 3833 kgs,.	373,449.00
1244 131A0107 0001	10 CAMIONETAS RANGER XL CREW CAB (JW4) MODELO 2007, TIPO PICK UP COLOR BLANCO P.U \$152,000.00	608,000.00
1244 131A0107 0002	5 UNIDADES POINTER VOLKS WAGEN TIPO SEDAN 5 PTAS. MOTOR 4 CILINDROS M 2007, P.U \$102,690.00	410,760.00
1246	Maquinaria, Otros Equipos y Herramientas	69,402.59
1246 131A0107 0018	(1241 131A0107 0009) 1 caja fuerte modelo car-90 marca strong de 90 X 55 X 55 cms	6,477.23
1246 131A0107 0026	3 MODULOS FOTOVOLTAICOS KYORECENA KC \$8,211.00	24,633.00
1246 431A0107 0005	3 Aires Acondicionados tipo mini split mca LG capacidad de 6000 BTU/HR	15,899.98
1246 431A0107 0009	1 Aire acondicionado tipo mini split LG Capacidad de 6000 BTU/HR	22,392.38

GOBIERNO CONSTITUCIONAL DEL ESTADO DE CHIAPAS
INSTITUTO CHIAPANECO DE EDUCACIÓN PARA JÓVENES Y
ADULTOS
SISTEMA CONTABLE 2021

RELACIÓN DE BIENES MUEBLES QUE COMPONEN SU PATRIMONIO
Cuenta Pública al 31 de diciembre de 2021

Página 4 de 4

Hora: 12:54:20p. m.

Fecha: 24/02/2022

Código	Descripción del Bien	Valor en Libros
--------	----------------------	-----------------



GOBIERNO CONSTITUCIONAL DEL ESTADO DE CHIAPAS
INSTITUTO CHIAPANECO DE EDUCACIÓN PARA JÓVENES Y
ADULTOS

SISTEMA CONTABLE 2021

RELACIÓN DE BIENES INMUEBLES QUE COMPONEN SU PATRIMONIO

Cuenta Pública al 31 de diciembre de 2021

Página 1 de 1

Hora: 12:54:33p. m.

Fecha: 24/02/2022

Código	Descripción del Bien	Valor en Libros
--------	----------------------	-----------------

No presenta saldos a la fecha

GOBIERNO CONSTITUCIONAL DEL ESTADO DE CHIAPAS
INSTITUTO CHIAPANECO DE EDUCACIÓN PARA JÓVENES Y
ADULTOS
SISTEMA CONTABLE 2021

RELACIÓN DE ACTIVOS INTANGIBLES QUE COMPONEN SU PATRIMONIO

Cuenta Pública al 31 de diciembre de 2021

Página 1 de 1

Hora: 12:54:46p. m.

Fecha: 24/02/2022

Código	Descripción del Bien	Valor en Libros
1251	Software	357,119.08
1251 111A0104 0010	Microsoft Visual Studio . NET 2003.	8,711.60
1251 111A0104 0011	Business Objects Crystal Report	10,810.00
1251 111A0108 0004	75 Suite de software Modelo Office 2007, Professional Mca. Microsoft c/u. \$3,667.35	275,051.25
1251 111A0108 0009	18 piezas puntos de Acceso Access Point Marca Hewlett Packard Modelo HP Scajet G3010 c/u 1604.25	20,700.00
1251 111A0108 0012	Suite de software modelo office 2007, profesional marca microsoft c/u \$3,667.35	11,002.05
1251 111A0114 0002	1 SOFTWARE FINAL CUT PRO MARCA APPLE \$11,008.4	11,008.40
1251 131A0107 0003	1 Visual estudio Adobe Creative	19,835.78
1259	Otros Activos Intangibles	2,242.50
1259 111A0107 0014	1 Disco duro externo 10 mega de 320 GB a 320 RPM	2,242.50