

SISTEMA CONTABLE 2021
ESTADO DE SITUACIÓN FINANCIERA
AL 31 DE DICIEMBRE DEL 2021
 (Cifras en Pesos)

Concepto	2021	2020	Concepto	2021	2020
ACTIVO			PASIVO		
Activo Circulante			Pasivo Circulante		
Efectivo y Equivalentes	12,425,597.72	14,760,679.12	Cuentas por Pagar a Corto Plazo	63,671.25	3,669.04
Derechos a Recibir Efectivo o Equivalentes	2,071,208.34	2,071,208.34	Documentos por Pagar a Corto Plazo	0.00	0.00
Derechos a Recibir Bienes o Servicios	0.00	0.00	Porción a Corto Plazo de la Deuda Pública a Largo Plazo	0.00	0.00
Inventarios	0.00	0.00	Títulos y Valores a Corto Plazo	0.00	0.00
Almacenes	0.00	0.00	Pasivos Diferidos a Corto Plazo	0.00	0.00
Estimación por Pérdida o Deterioro de Activos Circulantes	0.00	0.00	Fondos y Bienes de Terceros en Garantía y/o Administración a Corto Plazo	8,693,697.33	0.00
Otros Activos Circulantes	0.00	0.00	Provisiones a Corto Plazo	0.00	0.00
Total de Activos Circulantes	14,496,806.06	16,831,887.46	Otros Pasivos a Corto Plazo	652,328.52	0.00
Activo No Circulante			Total de Pasivos Circulantes	9,409,697.10	3,669.04
Inversiones Financieras a Largo Plazo	0.00	0.00	Pasivo No Circulante	0.00	0.00
Derechos a Recibir Efectivo o Equivalentes a Largo Plazo	0.00	0.00	Cuentas por Pagar a Largo Plazo	0.00	0.00
Bienes Inmuebles, Infraestructura y Construcciones en Proceso	0.00	0.00	Documentos por Pagar a Largo Plazo	0.00	0.00
Bienes Muebles	1,425,849.50	1,431,896.79	Deuda Pública a Largo Plazo	0.00	0.00
Activos Intangibles	38,530.00	17,650.00	Pasivos Diferidos a Largo Plazo	0.00	0.00
Depreciación, Deterioro y Amortización Acumulada de Bienes	(1,108,827.80)	(580,632.08)	Fondos y Bienes de Terceros en Garantía y/o Administración a Largo Plazo	0.00	0.00
Activos Diferidos	7,943.44	7,943.44	Provisiones a Largo Plazo	0.00	0.00
Estimación por Pérdida o Deterioro de Activos no Circulantes	0.00	0.00			
Otros Activos no Circulantes	0.00	0.00			
Total de Activos No Circulantes	363,495.14	876,858.15	Total de Pasivos No Circulantes	0.00	0.00
			Total del Pasivo	9,409,697.10	3,669.04
Total del Activo	14,860,301.20	17,708,745.61	HACIENDA PÚBLICA / PATRIMONIO		
			Hacienda Pública/Patrimonio Contribuido	0.00	0.00
			Aportaciones	0.00	0.00
			Donaciones de Capital	0.00	0.00
			Actualización de la Hacienda Pública/Patrimonio	0.00	0.00
			Hacienda Pública/Patrimonio Generado	5,450,604.10	17,705,076.57
			Resultados del Ejercicio (Ahorro/Desahorro)	338,455.25	(399,508.63)
			Resultados de Ejercicios Anteriores	5,112,148.85	18,104,585.20
			Revalúos	0.00	0.00
			Reservas	0.00	0.00
			Rectificaciones de Resultados de Ejercicios Anteriores	0.00	0.00
			Exceso o Insuficiencia en la Actualización de la Hacienda Pública/Patrimonio	0.00	0.00
			Resultado por Posición Monetaria	0.00	0.00
			Resultado por Tenencia de Activos no Monetarios	0.00	0.00
			Total Hacienda Pública/Patrimonio	5,450,604.10	17,705,076.57
			Total del Pasivo y Hacienda Pública/Patrimonio	14,860,301.20	17,708,745.61

SISTEMA CONTABLE 2021
ESTADO DE ACTIVIDADES
DEL 1o. DE ENERO AL 31 DE DICIEMBRE DE 2021
 (Cifras en Pesos)

Concepto	2021	2020
INGRESOS Y OTROS BENEFICIOS		
<i>Ingresos de la Gestión</i>	0.00	0.00
Impuestos	0.00	0.00
Cuotas y Aportaciones de Seguridad Social	0.00	0.00
Contribuciones de Mejoras	0.00	0.00
Derechos	0.00	0.00
Productos	0.00	0.00
Aprovechamientos	0.00	0.00
Ingresos por Venta de Bienes y Prestación de Servicios	0.00	1,757,843.60
<i>Participaciones, Aportaciones, Convenios, Incentivos Derivados de la Colaboración Fiscal, Fondos Distintos de Aportaciones, Transferencias, Asignaciones, Subsidios y Subvenciones, y Pensiones y Jubilaciones</i>	15,954,659.99	13,113,398.99
Participaciones, Aportaciones, Convenios, Incentivos Derivados de la Colaboración Fiscal y Fondos Distintos de Aportaciones	0.00	0.00
Transferencias, Asignaciones, Subsidios y Subvenciones, y Pensiones y Jubilaciones	15,954,659.99	13,113,398.99
<i>Otros Ingresos y Beneficios</i>	4.00	3.05
Ingresos Financieros	0.00	0.00
Incremento por Variación de Inventarios	0.00	0.00
Disminución del Exceso de Estimaciones por Pérdida o Deterioro u Obsolescencia	0.00	0.00
Disminución del Exceso de Provisiones	0.00	0.00
Otros Ingresos y Beneficios Varios	4.00	3.05
Total de Ingresos y Otros Beneficios	15,954,663.99	14,871,245.64
GASTOS Y OTRAS PÉRDIDAS		
<i>Gastos de Funcionamiento</i>	0.00	0.00
Servicios Personales	0.00	0.00
Materiales y Suministros	0.00	0.00
Servicios Generales	0.00	0.00
<i>Transferencias, Asignaciones, Subsidios y Otras Ayudas</i>	15,010,456.23	12,952,574.66
Transferencias Internas y Asignaciones al Sector Público	15,010,456.23	12,952,574.66
Transferencias al Resto del Sector Público	0.00	0.00
Subsidios y Subvenciones	0.00	0.00
Ayudas Sociales	0.00	0.00
Pensiones y Jubilaciones	0.00	0.00
Transferencias a Fideicomisos, Mandatos y Contratos Análogos	0.00	0.00
Transferencias a la Seguridad Social	0.00	0.00
Donativos	0.00	0.00
Transferencias al Exterior	0.00	0.00
<i>Participaciones y Aportaciones</i>	0.00	0.00
Participaciones	0.00	0.00
Aportaciones	0.00	0.00
Convenios	0.00	0.00
<i>Intereses, Comisiones y Otros Gastos de la Deuda Pública</i>	0.00	0.00
Intereses de la Deuda Pública	0.00	0.00
Comisiones de la Deuda Pública	0.00	0.00
Gastos de la Deuda Pública	0.00	0.00
Costo por Coberturas	0.00	0.00
Apoyos Financieros	0.00	0.00
<i>Otros Gastos y Pérdidas Extraordinarias</i>	605,752.51	2,318,179.61
Estimaciones, Depreciaciones, Deterioros, Obsolescencia y Amortizaciones	567,523.01	0.00
Provisiones	0.00	0.00
Disminución de Inventarios	0.00	0.00
Aumento por Insuficiencia de Estimaciones por Pérdida o Deterioro u Obsolescencia	0.00	0.00
Aumento por Insuficiencia de Provisiones	0.00	0.00
Otros Gastos	38,229.50	2,318,179.61
<i>Inversión Pública</i>	0.00	0.00
Inversión Pública no Capitalizable	0.00	0.00
Total de Gastos y Otras Pérdidas	15,616,208.74	15,270,754.27
Resultados del Ejercicio (Ahorro/Desahorro)	338,455.25	(399,508.63)

SISTEMA CONTABLE 2021
ESTADO DE VARIACIÓN EN LA HACIENDA PÚBLICA
DEL 01 DE ENERO AL 31 DE DICIEMBRE DE 2021
 (Cifras en Pesos)

Concepto	Hacienda Pública / Patrimonio Contribuido	Hacienda Pública / Patrimonio Generado de Ejercicios Anteriores	Hacienda Pública / Patrimonio Generado del Ejercicio	Exceso o Insuficiencia en la Actualización de la Hacienda Pública/Patrimonio	Total
Hacienda Pública / Patrimonio Contribuido Neto de 2020	0.00				0.00
Aportaciones	0.00				0.00
Donaciones de Capital	0.00				0.00
Actualización de la Hacienda Pública/Patrimonio	0.00				0.00
Hacienda Pública / Patrimonio Generado Neto de 2020		18,104,585.20	(399,508.63)		17,705,076.57
Resultados del Ejercicio (Ahorro/Desahorro)			(399,508.63)		(399,508.63)
Resultado de Ejercicios Anteriores		18,104,585.20			18,104,585.20
Revalúos		0.00			0.00
Reservas		0.00			0.00
Rectificaciones de Resultados de Ejercicios Anteriores		0.00			0.00
Exceso o Insuficiencia en la Actualización de la Hacienda Pública / Patrimonio Neto de 2020				0.00	0.00
Resultado por Posición Monetaria				0.00	0.00
Resultado por Tenencia de Activos no Monetarios				0.00	0.00
Hacienda Pública / Patrimonio Neto Final de 2020	0.00	18,104,585.20	(399,508.63)	0.00	17,705,076.57
Cambios en la Hacienda Pública / Patrimonio Contribuido Neto de 2021	0.00				0.00
Aportaciones	0.00				0.00
Donaciones de Capital	0.00				0.00
Actualización de la Hacienda Pública/Patrimonio	0.00				0.00
Variaciones de la Hacienda Pública / Patrimonio Generado Neto de 2021		(12,992,436.35)	737,963.88		(12,254,472.47)
Resultados del Ejercicio (Ahorro/Desahorro)			338,455.25		338,455.25
Resultados de Ejercicios Anteriores		(12,992,436.35)	399,508.63		(12,592,927.72)
Revalúos			0.00		0.00
Reservas			0.00		0.00
Rectificaciones de Resultados de Ejercicios Anteriores			0.00		0.00
Cambios en el Exceso o Insuficiencia en la Actualización de la Hacienda Pública / Patrimonio Neto de 2021				0.00	0.00
Resultado por Posición Monetaria				0.00	0.00
Resultado por Tenencia de Activos no Monetarios				0.00	0.00
Hacienda Pública / Patrimonio Neto Final de 2021	0.00	5,112,148.85	338,455.25	0.00	5,450,604.10

SISTEMA CONTABLE 2021
ESTADO DE CAMBIOS EN LA SITUACIÓN FINANCIERA
DEL 1o. DE ENERO AL 31 DE DICIEMBRE DE 2021
 (Cifras en Pesos)

Página 1 de 1

Fecha: 18/02/2022

Concepto	Origen	Aplicación
ACTIVO	2,869,324.41	20,880.00
Activo Circulante	2,335,081.40	0.00
Efectivo y Equivalentes	2,335,081.40	0.00
Derechos a Recibir Efectivo o Equivalentes	0.00	0.00
Derechos a Recibir Bienes o Servicios	0.00	0.00
Inventarios	0.00	0.00
Almacenes	0.00	0.00
Estimación por Pérdida o Deterioro de Activos Circulantes	0.00	0.00
Otros Activos Circulantes	0.00	0.00
Activo No Circulante	534,243.01	20,880.00
Inversiones Financieras a Largo Plazo	0.00	0.00
Derechos a Recibir Efectivo o Equivalentes a Largo Plazo	0.00	0.00
Bienes Inmuebles, Infraestructura y Construcciones en Proceso	0.00	0.00
Bienes Muebles	6,047.29	0.00
Activos Intangibles	0.00	20,880.00
Depreciación, Deterioro y Amortización Acumulada de Bienes	528,195.72	0.00
Activos Diferidos	0.00	0.00
Estimación por Pérdida o Deterioro de Activos no Circulantes	0.00	0.00
Otros Activos no Circulantes	0.00	0.00
PASIVO	9,406,028.06	0.00
Pasivo Circulante	9,406,028.06	0.00
Cuentas por Pagar a Corto Plazo	60,002.21	0.00
Documentos por Pagar a Corto Plazo	0.00	0.00
Porción a Corto Plazo de la Deuda Pública a Largo Plazo	0.00	0.00
Títulos y Valores a Corto Plazo	0.00	0.00
Pasivos Diferidos a Corto Plazo	0.00	0.00
Fondos y Bienes de Terceros en Garantía y/o Administración a Corto Plazo	8,693,697.33	0.00
Provisiones a Corto Plazo	0.00	0.00
Otros Pasivos a Corto Plazo	652,328.52	0.00
Pasivo No Circulante	0.00	0.00
Cuentas a Pagar a Largo Plazo	0.00	0.00
Documentos por Pagar a Largo Plazo	0.00	0.00
Deuda Pública a Largo Plazo	0.00	0.00
Pasivos Diferidos a Largo Plazo	0.00	0.00
Fondos y Bienes de Terceros en Garantía y/o Administración a Largo Plazo	0.00	0.00
Provisiones a Largo Plazo	0.00	0.00
HACIENDA PÚBLICA/PATRIMONIO	737,963.88	12,992,436.35
Hacienda Pública/Patrimonio Contribuido	0.00	0.00
Aportaciones	0.00	0.00
Donaciones de Capital	0.00	0.00
Actualización de la Hacienda Pública/Patrimonio	0.00	0.00
Hacienda Pública/Patrimonio Generado	737,963.88	12,992,436.35
Resultados del Ejercicio (Ahorro/Desahorro)	737,963.88	0.00
Resultados de Ejercicios Anteriores	0.00	12,992,436.35
Revalúos	0.00	0.00
Reservas	0.00	0.00
Rectificaciones de Resultados de Ejercicios Anteriores	0.00	0.00
Exceso o Insuficiencia en la Actualización de la Hacienda Pública/Patrimonio	0.00	0.00
Resultado por Posición Monetaria	0.00	0.00
Resultado por Tenencia de Activos no Monetarios	0.00	0.00

SISTEMA CONTABLE 2021
ESTADO DE FLUJOS DE EFECTIVO
DEL 01 DE ENERO AL 31 DE DICIEMBRE DE 2021
 (Cifras en Pesos)

Página 1 de 1

Fecha: 18/02/2022

Concepto	2021	2020
Flujos de Efectivo de las Actividades de Operación		
Origen	15,954,663.99	14,871,245.64
Impuestos	0.00	0.00
Cuotas y Aportaciones de Seguridad Social	0.00	0.00
Contribuciones de Mejoras	0.00	0.00
Derechos	0.00	0.00
Productos	0.00	0.00
Aprovechamientos	0.00	0.00
Ingresos por Venta de Bienes y Prestación de Servicios	0.00	1,757,843.60
Participaciones, Aportaciones, Convenios, Incentivos Derivados de la Colaboración Fiscal y Fondos Distintos de Aportaciones	0.00	0.00
Transferencias, Asignaciones, Subsidios y Subvenciones, y Pensiones y Jubilaciones	0.00	0.00
Otros Orígenes de Operación	15,954,663.99	13,113,402.04
Aplicación	15,616,208.74	15,270,754.27
Servicios Personales	0.00	0.00
Materiales y Suministros	0.00	0.00
Servicios Generales	0.00	0.00
Transferencias Internas y Asignaciones al Sector Público	15,010,456.23	12,952,574.66
Trasferencias al Resto del Sector Público	0.00	0.00
Subsidios y Subvenciones	0.00	0.00
Ayudas Sociales	0.00	0.00
Pensiones y Jubilaciones	0.00	0.00
Transferencias a Fideicomisos, Mandatos y Contratos Análogos	0.00	0.00
Transferencias a la Seguridad Social	0.00	0.00
Donativos	0.00	0.00
Transferencias al Exterior	0.00	0.00
Participaciones	0.00	0.00
Aportaciones	0.00	0.00
Convenios	0.00	0.00
Otras Aplicaciones de Operación	605,752.51	2,318,179.61
Flujos Netos de Efectivo de las Actividades de Operación	338,455.25	(399,508.63)
Flujos de Efectivo de las Actividades de Inversión		
Origen	933,751.64	295,754.41
Bienes Inmuebles, Infraestructura y Construcciones en Proceso	0.00	0.00
Bienes Muebles	6,047.29	0.00
Otros Orígenes de Inversión	927,704.35	295,754.41
Aplicación	13,013,316.35	250,225.37
Bienes Inmuebles, Infraestructura y Construcciones en Proceso	0.00	0.00
Bienes Muebles	0.00	0.00
Otras Aplicaciones de Inversión	13,013,316.35	250,225.37
Flujos Netos de Efectivo de las Actividades de Inversión	(12,079,564.71)	45,529.04
Flujos de Efectivo de las Actividades de Financiamiento		
Origen	9,406,028.06	3,669.04
Endeudamiento Neto	0.00	0.00
Interno	0.00	0.00
Externo	0.00	0.00
Otros Orígenes de Financiamiento	9,406,028.06	3,669.04
Aplicación	0.00	31,466.81
Servicios de la Deuda	0.00	0.00
Interno	0.00	0.00
Externo	0.00	0.00
Otras Aplicaciones de Financiamiento	0.00	31,466.81
Flujos Netos de Efectivo por Actividades de Financiamiento	9,406,028.06	(27,797.77)
Incremento/Disminución Neta en el Efectivo y Equivalentes al Efectivo	(2,335,081.40)	(381,777.36)
Efectivo y Equivalentes al Efectivo al Inicio del Ejercicio	14,760,679.12	15,142,456.48
Efectivo y Equivalentes al Efectivo al Final del Ejercicio	12,425,597.72	14,760,679.12

GOBIERNO CONSTITUCIONAL DEL ESTADO DE CHIAPAS
CENTRO REGIONAL DE FORMACIÓN DOCENTE E INVESTIGACIÓN EDUCATIVA

SISTEMA CONTABLE 2021
ESTADO ANALITICO DEL ACTIVO
DEL 01 DE ENERO AL 31 DE DICIEMBRE DEL 2021
 (Cifras en Pesos)

Fecha: 18/02/2022
 Página 1 de 1

Concepto	Saldo Inicial	Cargos del Período	Abonos del Período	Saldo Final	Variación del Período
ACTIVO	17,708,745.61	56,079,709.38	58,928,153.79	14,860,301.20	(2,848,444.41)
ACTIVO CIRCULANTE	16,831,887.46	55,643,786.78	57,978,868.18	14,496,806.06	(2,335,081.40)
Efectivo y Equivalentes	14,760,679.12	55,483,894.28	57,818,975.68	12,425,597.72	(2,335,081.40)
Derechos a Recibir Efectivo o Equivalentes	2,071,208.34	159,892.50	159,892.50	2,071,208.34	0.00
Derechos a Recibir Bienes o Servicios	0.00	0.00	0.00	0.00	0.00
Inventarios	0.00	0.00	0.00	0.00	0.00
Almacenes	0.00	0.00	0.00	0.00	0.00
Estimación por Pérdida o Deterioro de Activos Circulantes	0.00	0.00	0.00	0.00	0.00
Otros Activos Circulantes	0.00	0.00	0.00	0.00	0.00
ACTIVO NO CIRCULANTE	876,858.15	435,922.60	949,285.61	363,495.14	(513,363.01)
Inversiones Financieras a Largo Plazo	0.00	0.00	0.00	0.00	0.00
Derechos a Recibir Efectivo o Equivalentes a Largo Plazo	0.00	0.00	0.00	0.00	0.00
Bienes Inmuebles, Infraestructura y Construcciones en Proceso	0.00	0.00	0.00	0.00	0.00
Bienes Muebles	1,431,896.79	243,445.02	249,492.31	1,425,849.50	(6,047.29)
Activos Intangibles	17,650.00	20,880.00	0.00	38,530.00	20,880.00
Depreciación, Deterioro y Amortización Acumulada de Bienes	(580,632.08)	39,327.29	567,523.01	(1,108,827.80)	(528,195.72)
Activos Diferidos	7,943.44	132,270.29	132,270.29	7,943.44	0.00
Estimación por Pérdida o Deterioro de Activos no Circulantes	0.00	0.00	0.00	0.00	0.00
Otros Activos no Circulantes	0.00	0.00	0.00	0.00	0.00

GOBIERNO CONSTITUCIONAL DEL ESTADO DE CHIAPAS
CENTRO REGIONAL DE FORMACIÓN DOCENTE E INVESTIGACIÓN EDUCATIVA

SISTEMA CONTABLE 2021
ESTADO ANALÍTICO DE LA DEUDA Y OTROS PASIVOS
DEL 1o. DE ENERO AL 31 DE DICIEMBRE DE 2021
 (Cifras en Pesos)

Fecha:

DENOMINACIÓN DE LAS DEUDAS	MONEDA DE CONTRATACIÓN	INSTITUCIÓN O PAIS ACREEDOR	SALDO INICIAL DEL PERÍODO	SALDO FINAL DEL PERÍODO
DEUDA PÚBLICA				
Corto Plazo				
Deuda Interna			0.00	0.00
Instituciones de Crédito			0.00	0.00
BANCOMER, S.A.	Moneda Nacional	México	0.00	0.00
BANOBRAS, S.N.C.	Moneda Nacional	México	0.00	0.00
BANORTE, S.A.	Moneda Nacional	México	0.00	0.00
INTERACCIONES, S.A.	Moneda Nacional	México	0.00	0.00
SANTANDER, S.A.	Moneda Nacional	México	0.00	0.00
SCOTIABANK INVERLAT, S.A.	Moneda Nacional	México	0.00	0.00
Títulos y Valores	Moneda Nacional	México	0.00	0.00
Arrendamientos Financieros	Moneda Nacional	México	0.00	0.00
Deuda Externa			0.00	0.00
Organismos Financieros Internacionales			0.00	0.00
Deuda Bilateral			0.00	0.00
Títulos y Valores			0.00	0.00
Arrendamientos Financieros			0.00	0.00
Subtotal de Deuda Pública a Corto Plazo			0.00	0.00
Largo Plazo				
Deuda Interna			0.00	0.00
Instituciones de Crédito			0.00	0.00
BANCOMER, S.A.	Moneda Nacional	México	0.00	0.00
BANOBRAS, S.N.C.	Moneda Nacional	México	0.00	0.00
BANORTE, S.A.	Moneda Nacional	México	0.00	0.00
SANTANDER, S.A.	Moneda Nacional	México	0.00	0.00
Títulos y Valores	Moneda Nacional	México	0.00	0.00
Arrendamientos Financieros	Moneda Nacional	México	0.00	0.00
Deuda Externa			0.00	0.00
Organismos Financieros Internacionales			0.00	0.00
Deuda Bilateral			0.00	0.00
Títulos y Valores			0.00	0.00
Arrendamientos Financieros			0.00	0.00
Subtotal de Deuda Pública a Largo Plazo			0.00	0.00
Total de Otros Pasivos	Moneda Nacional	México	3,669.04	9,409,697.10
Total de Deuda Pública y Otros Pasivos			3,669.04	9,409,697.10

SISTEMA CONTABLE 2021
INFORME SOBRE PASIVOS CONTINGENTES
DEL 1o. DE ENERO AL 31 DE DICIEMBRE DE 2021

De conformidad a las Principales Reglas de Registro y Valoración del Patrimonio (Elementos Generales), emitidas por el Consejo Nacional de Armonización Contable, publicadas en el capítulo reformado en el Diario Oficial de la Federación el 06 de octubre del 2014, y última reforma del 23 de diciembre de 2020, los Pasivos Contingentes consideran:

- a) Una obligación posible, surgida a raíz de sucesos pasados, cuya existencia ha de ser confirmada sólo por la ocurrencia, o en su caso, por la no ocurrencia, de uno o más eventos inciertos en el futuro, que no están enteramente bajo el control del organismo público.
- b) Una obligación presente, surgida a raíz de sucesos pasados, que no se ha reconocido contablemente porque: no es probable que la entidad tenga que satisfacerla, desprendiéndose de recursos que incorporen beneficios económicos; o bien el importe de la obligación no pueda ser medido con la suficiente fiabilidad.

Al respecto, se informa que éste Organismo Público a esta fecha **NO cuenta con Pasivos Contingentes** significativos pendientes de pago, ya que estos se reconocen y se liquidan en el transcurso del ejercicio, en la vigencia del presupuesto.

De conformidad al artículo 46, fracción I, inciso e) y 49 de la Ley General de Contabilidad Gubernamental, así como, a la normatividad emitida por el Consejo Nacional de Armonización Contable, a continuación, se presentan las notas a los estados financieros del Centro Regional de Formación Docente e Investigación Educativa, correspondiente al 31 de diciembre de 2021, con los siguientes apartados:

- Notas de Desglose,
- Notas de Memoria (Cuentas de Orden), y
- Notas de Gestión Administrativa.

Las cifras mostradas al 31 de diciembre de 2021, se presentan de conformidad a la estructura de información dictado por el Consejo Nacional de Armonización Contable, publicado en el Diario Oficial de la Federación el 6 de octubre de 2014, reforma del 27 de septiembre de 2018, y última reforma del 23 de diciembre de 2020.

NOTAS DE DESGLOSE

NOTAS AL ESTADO DE SITUACIÓN FINANCIERA

El Estado de Situación Financiera muestra la posición financiera del Centro Regional de Formación Docente e Investigación Educativa, valuados y elaborados de acuerdo con los Postulados Básicos de Contabilidad Gubernamental, Normas y Metodología para la Emisión de Información Financiera y Estructura de los Estados Financieros del Ente Público y Característica de sus Notas, emitidos por el Consejo Nacional de Armonización Contable (CONAC), el cual refleja los bienes y derechos que se clasifican en rubros de acuerdo a su disponibilidad de liquidez al igual que sus obligaciones o compromisos, agrupándolas con relación a su exigibilidad.

ACTIVO

El activo se compone de los fondos, valores, derechos y bienes cuantificados en términos monetarios, los cuales dispone el Centro Regional de Formación Docente e Investigación Educativa, para la operatividad y la prestación de servicios públicos, éste se integra como sigue:

Circulante

Efectivo y Equivalentes

El rubro de efectivo y equivalentes al 31 de diciembre de 2021, asciende a \$ 12,425,597.72, el cual representa el 85.7 por ciento del total de activo circulante, se integra por la disponibilidad financiera para cubrir los compromisos, así como, pagos de impuestos y otras contribuciones; así también, para cubrir gastos menores y emergentes, mismos que se encuentran pendientes de ser reintegrados.

CONCEPTO	2021	2020
Bancos/Dependencias y Otros	\$11,418,450.29	\$2,880,117.06
Fondos con Afectación Específica	1,007,147.43	11,880,562.06
Suma	\$ 12,425,597.72	\$ 14,760,679.12

CONCEPTO	2021	2020
Fondos con Afectación Específica		
Ingresos Estatales	\$ 0.00	\$ 739,615.61
Ingresos por Venta de Bienes, Prestación de Servicios y Otros Ingresos	802,188.00	0.00
Fondo General de Participaciones	204,959.43	1,366,504.52
Otros Subsidios	0.00	9,774,441.93
Suma	\$ 1,007,147.43	\$ 11,880,562.06

Derechos a Recibir Efectivo o Equivalentes

Este rubro del activo asciende a \$ 2,071,208.34 el cual representa el 14.3 por ciento del total del activo circulante, corresponde al periodo que se informa, y de ejercicios anteriores; se integra por el préstamo a ingresos propios. Derivado de lo anterior, se están realizando las gestiones necesarias ante la Secretaría de Hacienda para su comprobación y/o regularización.

CONCEPTO	VENCIMIENTO (DÍAS)	2021	2020
Deudores Diversos por Cobrar a Corto Plazo	≤ 365	2,071,208.34	2,071,208.34
Suma		\$ 2,071,208.34	\$ 2,071,208.34

CONCEPTO	VENCIMIENTO (DÍAS)	2021	2020
Deudores Diversos por Cobrar a Corto Plazo			
Ingresos Propios No Presupuestario	≤ 365	2,071,208.34	2,071,208.34
Suma		\$ 2,071,208.34	\$ 2,071,208.34

No Circulante

Bienes Muebles

Este rubro representa los bienes muebles que son propiedad del Centro Regional de Formación Docente e Investigación Educativa, como son: Mobiliario y Equipo de Administración, Vehículos y Equipo de Transporte, Maquinaria, Otros Equipos y Herramientas, que aún se encuentran en buenas condiciones y que son básicos para la operatividad del mismo; los cuales fueron adquiridos con recursos presupuestales, así como, algunos fueron obtenidos mediante transferencias de otros organismos, en el periodo que se informa, así como, en ejercicios anteriores.

Al 31 de diciembre de 2021, este rubro asciende a \$ 1, 425,849.50, que representa el 392.2 por ciento del activo no circulante.

CONCEPTO	2021	2020
Mobiliario y Equipo de Administración	\$ 33,280.00	\$ 39,327.29
Vehículos y Equipo de Transporte	1,379,500.00	1,379,500.00
Maquinaria, Otros Equipos y Herramientas	13,069.50	13,069.50
Suma	\$ 1,425,849.50	\$ 1,431,896.79

Activos Intangibles

Este rubro representa los activos intangibles que son propiedad del Centro Regional de Formación Docente e Investigación Educativa, como son: software y licencias, que aún se encuentran en buenas condiciones y que son básicos para la operatividad de las áreas administrativas; los cuales fueron adquiridos con recursos presupuestales, en ejercicios anteriores.

Al 31 de diciembre de 2021, este rubro asciende a \$ 38,530.00, que representa el 10.6 por ciento del activo no circulante.

CONCEPTO	2021	2020
Software	\$ 17,650.00	\$ 17,650.00
Licencias	20,880.00	0.00
Suma	\$ 38,530.00	\$ 17,650.00

Depreciación, Deterioro y Amortización Acumulada de Bienes

Este rubro representa la depreciación y amortización aplicada a los bienes tangibles e intangibles que son propiedad de Centro Regional de Formación Docente e Investigación Educativa, para lo cual se utilizó la guía de vida útil estimada y porcentajes de depreciación, de acuerdo a los procedimientos y a las normas establecidas.

Al periodo que se informa, este rubro asciende a \$ 1,108,827.80 que representa una disminución del 305 por ciento del activo no circulante.

CONCEPTO	2021	2020
Depreciación Acumulada de Bienes Muebles	\$ (1,108,827.80)	\$ (580,632.08)
Suma	\$ (1,108,827.80)	\$ (580,632.08)

CONCEPTO	MONTO DEL BIEN	DEPRECIACIÓN DEL EJERCICIO	DEPRECIACIÓN ACUMULADA	TASA APLICADA
Mobiliario y Equipo de Administración	\$ 39,327.29	\$ (13,109.11)	\$ (0.00)	33.3 %
Vehículos y Equipo de Transporte	1,379,500.00	(551,800.00)	(1,103,600.00)	20 %
Maquinaria, Otros Equipos y Herramientas	13,069.50	(2,613.90)	(5,227.80)	10 %
Suma	\$ 1,431,896.79	\$ (567,523.01)	\$ (1,108,827.80)	

Activos Diferidos

Al 31 de diciembre de 2021, este rubro refleja un monto de \$ 7,943.44 el cual representa el 2.2 por ciento del total del activo no circulante, se encuentra integrado por operaciones que están en proceso de regularización presupuestal y contable del periodo que se informa, así como, de ejercicios anteriores; actualmente se están llevando a cabo las gestiones necesarias ante la Secretaría de Hacienda para su regularización.

CONCEPTO	2021	2020
Otros Activos Diferidos	\$7,943.44	\$7,943.44
Suma	\$ 7,943.44	\$ 7,943.44

CONCEPTO	2021	2020
Otros Activos Diferidos		
Ingresos Estatales	\$ 725.40	\$ 725.40
Otros Subsidios	7,218.04	7,218.04
Suma	\$ 7,943.44	\$ 7,943.44

PASIVO

Es el conjunto de cuentas que permite el registro de las obligaciones contraídas por el Centro Regional de Formación Docente e Investigación Educativa, para el desarrollo de sus funciones y la prestación de los servicios públicos. Al 31 de diciembre de 2021, los estados financieros reflejan principalmente pasivo circulante a corto plazo, es decir, aquellas obligaciones en que la exigibilidad de pago es menor a un año.

Circulante

Cuentas por Pagar a Corto Plazo

Al 31 de diciembre de 2021, este rubro asciende a \$ 63,671.25, el cual representa el 0.7 por ciento del total del pasivo circulante, se encuentran registrados los rendimientos bancarios, y los anticipos de ministraciones, mismas que se encuentran pendientes de regularizar, para ello se llevaron a cabo las gestiones correspondientes ante la Secretaría de Hacienda para su regularización.

CONCEPTO	VENCIMIENTO (DÍAS)	2021	2020
Transferencias Otorgadas por Pagar a Corto Plazo	≤ 365	\$ 57,672.00	\$ 0.00
Retenciones y Contribuciones por Pagar a Corto Plazo	≤ 365	757.00	0.00
Otras Cuentas por Pagar a Corto Plazo	≤ 365	5,242.25	3,669.04
Suma		\$ 63,671.25	\$ 3,669.04

Fondos y Bienes de Terceros en Garantía y/o Administración a Corto Plazo

Al 31 de diciembre de 2021, este rubro asciende a \$ 8,693,697.33 y representa el 92.4 por ciento del total del pasivo circulante y corresponde principalmente a las obligaciones con recursos ajenos.

CONCEPTO	NATURALEZA	2021	2020
Fondos en Administración a Corto Plazo			
Obligaciones con Recursos Ajenos			
Recursos Ajenos	Acreedora	\$ 8,693,697.33	\$ 0.00
	Suma	\$ 8,693,697.33	\$ 0.00

Otros Pasivos a Corto Plazo

Al 31 de diciembre de 2021, este rubro asciende a \$ 652,328.52, el cual representa el 6.9 por ciento del total del pasivo circulante, se encuentran registrados los ingresos propios del ejercicio, por el concepto de colegiaturas y convenios de colaboración.

CONCEPTO	VENCIMIENTO (DÍAS)	2021	2020
Ingresos por Clasificar	≤ 365	\$ 652,328.52	\$ 0.00
	Suma	\$ 652,328.52	\$ 0.00

NOTAS AL ESTADO DE ACTIVIDADES

El Estado de Actividades refleja el resultado entre el saldo total de los ingresos captados y el saldo total de los gastos incurridos por el Centro Regional de Formación Docente e Investigación Educativa, cuya diferencia positiva o negativa determina el ahorro o desahorro del 1 de enero al 31 de diciembre de 2021, sin considerar la inversión física en Bienes Muebles e Inmuebles, Infraestructura y Construcciones en Proceso. De esta forma el resultado durante este periodo refleja un ahorro por \$ 338,455.25.

Ingresos y Otros Beneficios

Participaciones, Aportaciones, Convenios, Incentivos Derivados de la Colaboración Fiscal, Fondos Distintos de Aportaciones, Transferencias, Asignaciones, Subsidios y Subvenciones, y Pensiones y Jubilaciones

Al 31 de diciembre de 2021, este rubro está integrado por recursos presupuestales radicados a través de transferencias que la Secretaría de Hacienda realiza con base al presupuesto autorizado, para llevar a cabo las actividades del Centro Regional de Formación Docente e Investigación Educativa.

CONCEPTO	NATURALEZA	2021	2020
Participaciones, Aportaciones, Convenios, Incentivos Derivados de la Colaboración Fiscal, Fondos Distintos de Aportaciones, Transferencias, Asignaciones, Subsidios y Subvenciones, y Pensiones y Jubilaciones			
Transferencias, Asignaciones, Subsidios y Subvenciones, y Pensiones y Jubilaciones	Acreedora	\$ 15,954,659.99	\$ 13,113,398.99
	Suma	\$ 15,954,659.99	\$ 13,113,398.99

Otros Ingresos y Beneficios

El rubro de Otros Ingresos y Beneficios, corresponden a ingresos obtenidos, por concepto de apertura de cuentas bancarias.

CONCEPTO	NATURALEZA	2021	2020
Otros Ingresos y Beneficios			
Otros Ingresos y Beneficios Varios	Acreeedora	4.00	3.05
	Suma	\$ 4.00	\$ 3.05
Total de Ingresos y Otros Beneficios		\$ 15,954,663.99	\$ 14,871,245.64

Gastos y Otras Pérdidas

Los gastos y otras pérdidas lo integran todas las erogaciones realizadas en la operatividad, principalmente en el capítulo 4000 Transferencias, Asignaciones, Subsidios y Otras Ayudas.

CONCEPTO	2021	2020
Gastos y Otras Pérdidas		
Transferencias, Asignaciones, Subsidios y Otras Ayudas		
Transferencias Internas y Asignaciones al Sector Público	\$15,010,456.23	\$12,952,574.66
Otros Gastos y Pérdidas Extraordinarias		
Estimaciones, Depreciaciones, Deterioros, Obsolescencia y Amortizaciones	567,523.01	0.00
Otros Gastos	38,229.50	2,318,179.61
Total de Gastos y Otras Pérdidas	\$ 15,616,208.74	\$ 15,270,754.27

Del total de los Gastos y Otras Pérdidas, se explican aquellas que en lo individual representan el 10 por ciento o más, de la totalidad de las mismas, el cual se integra de la siguiente manera: el importe de \$15,010,456.23 correspondiente a pagos de sueldos y salarios del personal del Centro Regional de Formación Docente e Investigación Educativa, así como, el importe de \$38,229.50 correspondiente a gastos de operación con ingresos propios del ejercicio y de ejercicios anteriores.

Así mismo, derivado del análisis comparativo de los Gastos y Otras pérdidas al periodo que se informa, se explican las cuentas que representan una variación significativa en relación al ejercicio anterior, integrado por: transferencias internas y asignaciones al sector público con un incremento por \$ 2,057,881.57, lo cual se debe a que para el ejercicio se realizaron gastos de operación con ingresos propios de la fuente de financiamiento 4711 Ingresos por Venta de Bienes, Prestación de Servicios y Otros Ingresos, así mismo, en estimaciones, depreciaciones, deterioros, obsolescencia y amortizaciones con un aumento por \$ 567,523.01, debido a el registro de las depreciaciones de bienes muebles del ejercicio.

NOTAS AL ESTADO DE VARIACIÓN EN LA HACIENDA PÚBLICA

La Hacienda Pública representa el importe de los bienes y derechos que son propiedad del Centro Regional de Formación Docente e Investigación Educativa, dicho importe es modificado principalmente por el resultado positivo obtenido al 31 de diciembre de 2021, el cual asciende a \$ 338,455.25.

El Estado de Variación en la Hacienda Pública muestra las modificaciones o cambios realizados en la Hacienda Pública, dichas variaciones representan las adquisiciones de bienes muebles e inmuebles consideradas como inversión, así como, la disponibilidad para la continuidad de obras en proceso, de la misma manera, es afectado por el resultado derivado del registro de operaciones de ejercicios anteriores por reintegros, depuración contable, devoluciones; a la fecha que se informa, la Hacienda Pública refleja un saldo de \$ 5,450,604.10.

Así también, es modificado por el aumento o disminución al patrimonio, derivado del registro de movimientos realizados durante el periodo que se informa. A la fecha que se informa la modificación neta al patrimonio es de (\$ 12,254,472.47).

CONCEPTO	2021	2020
Patrimonio Generado		
Resultados del Ejercicio (Ahorro/Desahorro)	\$338,455.25	(\$399,508.63)
Resultados de Ejercicios Anteriores	5,112,148.85	18,104,585.20
Suma	\$ 5,450,604.10	\$ 17,705,076.57

Patrimonio Generado

Resultados del Ejercicio (Ahorro/Desahorro)

El resultado positivo obtenido al periodo que se informa asciende a \$ 338,455.25 y representa la disponibilidad financiera para cubrir servicios personales y gastos de operación.

CONCEPTO	PROCEDENCIA	2021	2020
Patrimonio Generado			
Resultados del Ejercicio (Ahorro/Desahorro)	Ingresos y Otros Beneficios menos Gastos y Otras Pérdidas	\$338,455.25	(\$399,508.63)
Suma		\$338,455.25	(\$399,508.63)

Resultados de Ejercicios Anteriores

Este rubro se integra principalmente por saldos de años anteriores, así como, por el traspaso del resultado del ejercicio anterior, efectuado al inicio del presente ejercicio; también se incluyen, aquellos movimientos realizados en el periodo que se informa por concepto de: transferencias de bienes muebles e inmuebles a otras dependencias u organismos públicos, bajas de activos por encontrarse defectuosos e inservibles y por actas circunstanciadas de hechos, así como, reintegros de años anteriores y depuración de saldos.

CONCEPTO	PROCEDENCIA	2021	2020
Patrimonio Generado			
Resultados de Ejercicios Anteriores	Traspaso de Saldos, Transferencias, Bajas de Bienes, Reintegros, y Depuración Contable.	\$5,112,148.85	\$18,104,585.20
Suma \$		5,112,148.85	\$ 18,104,585.20

NOTAS AL ESTADO DE FLUJOS DE EFECTIVO

Efectivo y Equivalentes

El análisis de los saldos inicial y final que figuran en la última parte del Estado de Flujos de Efectivo en la cuenta de efectivo y equivalentes es como sigue:

CONCEPTO	2021	2020
Bancos/Dependencias y Otros	\$11,418,450.29	\$2,880,117.06
Fondos con Afectación Específica	1,007,147.43	11,880,562.06
Total de Efectivo y Equivalentes	\$ 12,425,597.72	\$ 14,760,679.12

Al 31 de diciembre de 2021, se realizaron adquisiciones de bienes muebles, inmuebles e intangibles con recursos presupuestales, por un importe total de \$ 54,160.00, mismas que a continuación de describen:

Adquisiciones de bienes muebles e inmuebles con recursos presupuestales:

CONCEPTO	2021	2020
Mobiliario y Equipo de Administración	\$ 33,280.00	0.00
Licencias	20,880.00	0.00
Suma	\$ 54,160.00	\$ 0.00

A continuación, se presenta la Conciliación de los Flujos de Efectivo Netos de las Actividades de Operación y saldos de Resultados del Ejercicio (Ahorro/Desahorro):

CONCEPTO	2021	2020
Resultados del Ejercicio Ahorro/Desahorro	\$ 338,455.25	(\$399,508.63)
Movimientos de partidas (o rubros) que no afectan al efectivo		
Otros Gastos Varios	0.00	0.00
Flujos de Efectivo Netos de las Actividades de Operación	\$ 338,455.25	(\$399,508.63)

CONCILIACIÓN ENTRE LOS INGRESOS PRESUPUESTARIOS Y CONTABLES CORRESPONDIENTE DEL 1 DE ENERO AL 31 DE DICIEMBRE DE 2021 (Pesos)	
Total de Ingresos Presupuestarios	\$ 15,954,659.99
Más Ingresos Contables No Presupuestarios	4.00
Ingresos Financieros	
Incremento por Variación de Inventarios	
Disminución del Exceso de Estimaciones por Pérdida o Deterioro u	
Obsolescencia	
Disminución del Exceso de Provisiones	
Otros ingresos y Beneficios Varios	4.00
Otros Ingresos Contables no Presupuestarios	
Menos Ingresos Presupuestarios No Contables	0.00
Aprovechamientos Patrimoniales	
Ingresos Derivados de Financiamientos	
Otros ingresos Presupuestarios no Contables	
Total de Ingresos Contables	\$ 15,954,663.99

CONCILIACIÓN ENTRE LOS EGRESOS PRESUPUESTARIOS Y LOS GASTOS CONTABLES CORRESPONDIENTE DEL 1 DE ENERO AL 31 DE DICIEMBRE DE 2021 (Pesos)	
Total de Egresos Presupuestarios	\$ 15,095,681.24
Menos Egresos Presupuestarios No Contables	54,160.00
Materias Primas y Materiales de Producción y Comercialización	
Materiales y Suministros	
Mobiliario y Equipo de Administración	33,280.00
Mobiliario y Equipo Educacional y Recreativo	
Equipo e Instrumental Médico y de Laboratorio	
Vehículos y Equipo de Transporte	
Equipo de Defensa y Seguridad	
Maquinaria, Otros Equipos y Herramientas	
Activos Biológicos	
Bienes Inmuebles	
Activos Intangibles	20,880.00
Obra Pública en Bienes de Dominio Público	
Obra Pública en Bienes Propios	
Acciones y Participaciones de Capital	
Compra de Títulos y Valores	
Concesión de Préstamos	
Inversiones en Fideicomisos, Mandatos y Otros Análogos	
Provisiones para Contingencias y Otras Erogaciones Especiales	
Amortización de la Deuda Pública	
Más Gastos Contables No Presupuestarios	574,687.50
Estimaciones, Depreciaciones, Deterioros, Obsolescencia y Amortizaciones	567,523.01
Provisiones	
Disminución de Inventarios	
Aumento por Insuficiencia de Estimaciones por Pérdida o Deterioro u Obsolescencia	
Aumento por Insuficiencia de Provisiones	
Otros Gastos	7,164.49
Otros Gastos Contables No Presupuestarios	
Total de Gastos Contables	\$15,616,208.74

NOTAS DE MEMORIA (CUENTAS DE ORDEN)

Las cuentas de orden se utilizan para registrar los movimientos de valores que no afecten o modifiquen el balance del Centro Regional de Formación Docente e Investigación Educativa, sin embargo, su incorporación en libros es necesaria con fines de recordatorio contable, de control y en general sobre los aspectos administrativos, o bien, para consignar sus derechos o responsabilidades contingentes que puedan, o no, presentarse en el futuro.

Al 31 de diciembre de 2021, las cuentas que se manejan para efectos de estas Notas son las siguientes:

- **Contables:** No refleja saldos al 31 de diciembre de 2021.
- **Presupuestarias:**
 - **Cuentas de Ingresos:** No aplica.
 - **Cuentas de Egresos:** Las cuentas presupuestarias de egresos que se utilizan son: Presupuesto de Egresos Aprobado, Presupuesto de Egresos por Ejercer, Presupuesto de Egresos Comprometido, Presupuesto de Egresos Devengado, Presupuesto de Egresos Ejercido y Presupuesto de Egresos Pagado, a continuación se presenta el total del presupuesto del Centro Regional de Formación Docente e Investigación Educativa.

CONCEPTO	2021
Cuentas de Orden Presupuestarias	
Cuentas de Ingresos	
Ley de Ingresos Estimada	0.00
Ley de Ingresos por Ejecutar	0.00
Modificaciones a la Ley de Ingresos Estimada	0.00
Ley de Ingresos Devengada	0.00
Ley de Ingresos Recaudada	0.00
Cuentas de Egresos	
Presupuesto de Egresos Aprobado	0.00
Modificaciones al Presupuesto de Egresos Aprobado	15,954,659.99
Presupuesto de Egresos por Ejercer	858,978.75
Presupuesto de Egresos Comprometido	0.00
Presupuesto de Egresos Devengado	57,672.00
Presupuesto de Egresos Ejercido	0.00
Presupuesto de Egresos Pagado	15,038,009.24

NOTAS DE GESTIÓN ADMINISTRATIVA

1.- Introducción

El Centro Regional de Formación Docente e Investigación Educativa; es un organismo auxiliar del Ejecutivo Estatal, con personalidad jurídica y patrimonio propio, autonomía administrativa, presupuestal, técnica, de gestión, de operación y de ejecución para el adecuado desarrollo de sus atribuciones, de conformidad a lo establecido en el artículo 1º del decreto de creación del mismo.

El Centro Regional de Formación Docente e Investigación Educativa es la instancia facultada para establecer y dirigir

las políticas en materia de comunicación social de la administración pública estatal, de conformidad con los objetivos, metas y lineamientos que determine el titular del poder ejecutivo.

MISIÓN

Atender las necesidades de formación inicial, continua y de posgrado de los docentes, directivos y asesores técnico pedagógicos de educación básica, media superior, con base en el desarrollo de programas de investigación e innovación educativa, acorde a las características socioeconómicas y culturales de la región sur-sureste del país, para contribuir al logro de una calidad educativa con equidad.

VISIÓN

El Centro Regional de Formación Docente e Investigación Educativa; es una institución reconocida nacional e internacionalmente por la pertinencia y calidad de sus programas académicos y el aporte de sus proyectos de investigación e innovación al desarrollo educativo de la región sur-sureste, sus acciones favorecerán la profesionalización de docentes, directivos y asesores técnico pedagógicos a través de modelos y estrategias de formación eficaces, que impacten en la mejora de sus prácticas educativas y el reconocimiento social de la profesión docente, además de consolidarnos como una institución incluyente, que genera y divulga conocimiento especializado en el campo de la educación y cuya comunidad está comprometida con su filosofía y modelo educativo.

2.- Panorama Económico y Financiero

La situación económica y financiera del Centro Regional de Formación Docente e Investigación Educativa; fue aceptable durante el ejercicio; debido a que fueron tomados en cuenta todos los lineamientos y normas emitidos por el Consejo Nacional de Armonización Contable (CONAC), y los recursos ministrados por la Secretaría de Hacienda fueron presupuestados y erogados de manera adecuada tanto presupuestal, contable y financiera.

3.- Autorización e Historia

a) *Fecha de Creación*

Centro Regional de Formación Docente e Investigación Educativa; fue creado el 30 de Septiembre del 2011, se acordó y firmó el convenio de coordinación entre la federación, a través de la SEP y Gobierno del Estado de Chiapas, para la creación, operación y apoyo financiero del Centro Regional de Formación Docente e Investigación Educativa.

El lunes 17 de Septiembre del 2012, se publicó en el tomo II del periódico oficial No 389 del Gobierno del Estado de Chiapas, el decreto No. 335, mediante el cual se crea el organismo público descentralizado denominado Centro Regional de Formación Docente e Investigación Educativa, como un organismo público descentralizado de la administración pública estatal, con personalidad jurídica y patrimonio propio, autonomía administrativa, presupuestal, técnica, de gestión, de operación y académica con domicilio en la ciudad de Comitán de Domínguez, Chiapas.

b) *Principales Cambios en su Estructura*

Con la creación del Centro Regional de Formación Docente e Investigación Educativa; su estructura se basa en el decreto de creación No. 335, publicado en el periódico oficial del Estado de Chiapas No. 389 de fecha 17 de Septiembre del 2012 y en los últimos años no han existido cambios importantes

4.- Organización y Objeto Social

a) *Objeto Social*

El Centro Regional de Formación Docente e Investigación Educativa, atender la demanda de alumnos de educación básica normal y media superior, que demanden actualización y profesionalización.

b) Principal Actividad

- Impartir educación superior en todos los niveles y modalidades para formación de docentes de educación básica, innovación, pertinencia y relevancia social.
- Realizar estudios e investigaciones en campos científicos relacionados con la educación que contribuyan a elevar la calidad del sistemas educativo nacional.
- Difundir y socializar el conocimiento que genere en cumplimiento de sus objetivos.
- Desarrollar funciones de vinculación con los sectores públicos, social y privado para contribuir con el desarrollo educativo y social de la región.

c) Ejercicio Fiscal

2021

d) Régimen Jurídico

El Centro Regional de Formación Docente e Investigación Educativa; está registrada ante el Servicio de Administración Tributaria como persona moral con fines no lucrativos, cuya actividad económica es la administración pública estatal en general, y sus obligaciones son las siguientes:

- Presentar la declaración y pago provisional mensual de retenciones de impuestos sobre la renta (ISR), y sueldos y salarios.
- Presentar la declaración anual donde se informe sobre las retenciones de los trabajadores que recibieron sueldos y salarios, y trabajadores asimilados a salarios.
- Presentar declaración informativa anual de subsidio al empleo.
- Presentar declaración informativa mensual de proveedores por tasas de IVA y de IEPS.

e) Consideraciones Fiscales del Ente

El Centro Regional de Formación Docente e Investigación Educativa, se ubica dentro de la LISR dentro del Título III.- Del Régimen de las personas morales con Fines no Lucrativos y son Personas Morales No Contribuyentes según se refieren los artículos 79 fracción XXIV.- Organismos Descentralizados que no tributen conforme al Título II, y artículo 86 y tiene otras obligaciones como

- Presentar la declaración y pago provisional de retenciones de ISR por Sueldos y Salarios
- INFONAVIT
- IMSS
- 2% Impuesto Sobre Nóminas
- 10% de ISR por Arrendamientos de Inmuebles
- 2% Impuesto Sobre Nóminas a prestadores de servicios

f) Estructura Organizacional Básica

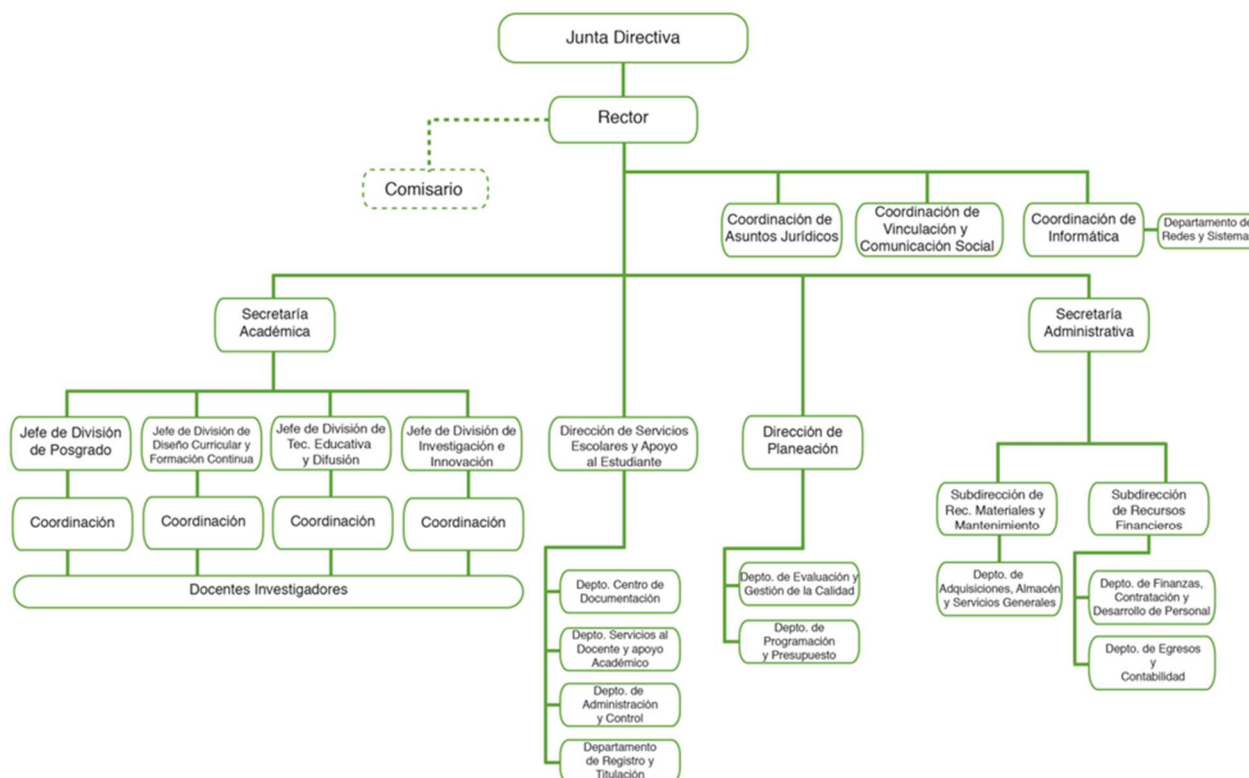

g) Fideicomisos, Mandatos y Análogos de los cuales es Fideicomitente o Fideicomisario

(No Aplica)

5.- Bases de Preparación de los Estados Financieros

Para llevar a cabo la preparación de los Estados Financieros del presente ejercicio se consideró lo siguiente:

a) Si se ha observado la normatividad emitida por el CONAC y las disposiciones legales aplicables.

Se ha observado en cierta medida la Normatividad emitida por el CONAC y la Ley General de Contabilidad Gubernamental (LGCG), para la emisión de los estados financieros.

b) La normatividad aplicada para el reconocimiento, valuación y revelación de los diferentes rubros de la información financiera, así como las bases de medición utilizadas para la elaboración de los estados financieros; por ejemplo: costo histórico, valor de realización, valor razonable, valor de recuperación o cualquier otro método empleado y los criterios de aplicación de los mismos.

Todas las cuentas que afectan económicamente al Centro Regional de Formación Docente e Investigación Educativa, están cuantificados en términos monetarios y se registran al costo histórico. El costo histórico de las operaciones corresponde al monto erogado para su adquisición conforme a la documentación contable original justificativa y comprobatoria.

c) Postulados básicos.

Las bases de preparación de los estados financieros del Centro Regional de Formación Docente e Investigación

Educativa, aplican los postulados básicos siguientes:

1. Sustancia Económica
2. Entes Públicos
3. Existencia Permanente
4. Revelación Suficiente
5. Importancia Relativa
6. Registro e Integración Presupuestaria
7. Consolidación de la Información Financiera
8. Devengo Contable
9. Valuación
10. Dualidad Económica
11. Consistencia

d) Normatividad supletoria. En caso de emplear varios grupos de normatividades (normatividades supletorias), deberá realizar la justificación razonable correspondiente, su alineación con los PBCG y a las características cualitativas asociadas descritas en el MCCG (documentos publicados en el Diario Oficial de la Federación, agosto 2009). (No Aplica)

e) Para las Entidades que por primera vez estén implementando la base devengado de acuerdo a la Ley de Contabilidad; deberán considerar políticas de reconocimientos, plan de implementación, presentar los últimos estados financieros con la Normatividad anteriormente utilizada. (No Aplica)

6.- Políticas de Contabilidad Significativas

(No Aplica)

7.- Posición en Moneda Extranjera y Protección por Riesgo Cambiario

(No Aplica)

8.- Reporte Analítico del Activo

El estado analítico del activo, muestra la variación entre el saldo final y el saldo inicial del periodo. Al 31 de diciembre de 2021, se reporta una variación negativa de \$2,848,444.41, el cual es menor en comparación al ejercicio 2020.

La variación que presenta el activo, se integra de la siguiente manera:

- a) La variación negativa por \$ 2,335,081.40 del rubro Efectivo y Equivalentes se debe al disponible presupuestal pago de servicios personales y gastos de operación con ingresos propios.
- b) La variación negativa por \$ 6,047.29 del rubro Bienes Muebles se debe al registro por adquisición de bienes muebles menores.
- c) La variación positiva por \$ 20,880.00 del rubro Activos Intangibles se debe a la adquisición de licencias.
- d) La variación negativa por \$ 528,195.72 del rubro Depreciación, Deterioro y Amortización Acumulada de Bienes se debe al registro de las mismas.

CONCEPTO	SALDO INICIAL	CARGOS DEL PERIODO	ABONOS DEL PERIODO	SALDO FINAL	VARIACIÓN DEL PERIODO
ACTIVO	17,708,745.61	56,079,709.38	58,928,153.79	14,860,301.20	(2,848,444.41)
Activo Circulante	16,831,887.46	55,643,786.78	57,978,868.18	14,496,806.06	(2,335,081.40)
Efectivo y Equivalentes	14,760,679.12	55,483,894.28	57,818,975.68	12,425,597.72	(2,335,081.40)
Derechos a Recibir Efectivo o Equivalentes	2,071,208.34	159,892.50	159,892.50	2,071,208.34	
Activo No Circulante	876,858.15	435,922.60	949,285.61	363,495.14	(513,363.01)
Derechos a Recibir Efectivo o Equivalentes a Largo Plazo					
Bienes Muebles	1,431,896.79	243,445.02	249,492.31	1,425,849.50	(6,047.29)
Activos Intangibles	17,650.00	20,880.00	0.00	38,530.00	20,880.00
Depreciación, Deterioro y Amortización Acumulada de Bienes	(580,632.08)	39,327.29	567,523.01	(1,108,827.80)	(528,195.72)
Activos Diferidos	7,943.44	132,270.29	132,270.29	7,943.44	

9.- Fideicomisos, Mandatos y Análogos

(No Aplica)

10.- Reporte de la Recaudación

(No Aplica)

11.- Información sobre la Deuda y el Reporte Analítico de la Deuda

(No Aplica)

12.- Calificaciones Otorgadas

(No Aplica)

13.- Proceso de Mejora

a) Principales Políticas de Control Interno

- **Manual de Procedimientos:** Nos indica los procedimientos que debemos seguir de forma ordenada en el desarrollo de las actividades; evitando duplicidad de esfuerzos.
- **Ley General de Contabilidad Gubernamental (LGCG):** Nos establece los criterios generales que rigen la contabilidad gubernamental y la emisión de información financiera, incluyendo la presupuestaria y programática en forma razonable y transparente.

- **Normatividad Contable:** Tiene por objeto efectuar el registro contable de los recursos públicos y la preparación de informes financieros de forma armonizada, que dan transparencia para la interpretación, evaluación, fiscalización y entrega de informes; regulando las operaciones contables.
- **Normas Presupuestarias:** Nos indica cómo se ejecuta el gasto público, administrándolo con eficiencia, eficacia, economía, transparencia y honradez, para rendir cuentas de los recursos públicos, así mismo contribuir a fortalecer la armonización presupuestaria y contable.

b) Medidas de Desempeño Financiero, Metas y Alcance

1.- Se continúa trabajando en el cambio trascendental que es el proceso de armonización contable para atender en tiempo y forma el nuevo esquema de la contabilidad gubernamental, y generando así los beneficios en materia de información financiera, transparencia y rendición de cuentas.

14.- Información por Segmentos

(No Aplica)

15.- Eventos Posteriores al Cierre

(No Aplica)

16.- Partes Relacionadas

“No existen partes relacionadas que pudieran ejercer influencia significativa sobre la toma de decisiones financieras y operativas”

17.- Responsabilidad sobre la Presentación Razonable de la Información Contable

“Bajo protesta de decir verdad declaramos que los Estados Financieros y sus Notas, son razonablemente correctos y son responsabilidad del emisor”

CENTRO REGIONAL DE FORMACIÓN DOCENTE E INVESTIGACIÓN
EDUCATIVA

SISTEMA CONTABLE 2021

ESTADO ANALÍTICO DE INGRESOS/CON RECURSOS DEL EJERCICIO

DEL 1o. DE ENERO AL 31 DE DICIEMBRE DE 2021

Página 1 de 1

Fecha:

18/02/2022

RUBRO DE INGRESOS	INGRESO					DIFERENCIA
	ESTIMADO	AMPLIACIONES Y REDUCCIONES	MODIFICADO	DEVENGADO	RECAUDADO	(RECAUDADO - ESTIMADO)
Impuestos	0.00	0.00	0.00	0.00	0.00	0.00
Cuotas y Aportaciones de Seguridad Social	0.00	0.00	0.00	0.00	0.00	0.00
Contribuciones de Mejoras	0.00	0.00	0.00	0.00	0.00	0.00
Derechos	0.00	0.00	0.00	0.00	0.00	0.00
Productos	0.00	0.00	0.00	0.00	0.00	0.00
Aprovechamientos	0.00	0.00	0.00	0.00	0.00	0.00
Ingresos por Venta de Bienes, Prestación de Servicios y Otros Ingresos	0.00	0.00	0.00	0.00	0.00	0.00
Participaciones, Aportaciones, Convenios, Incentivos Derivados de la Colaboración Fiscal y Fondos Distintos de Aportaciones	0.00	4,000,000.00	4,000,000.00	4,000,000.00	4,000,000.00	4,000,000.00
Transferencias, Asignaciones, Subsidios y Subvenciones, y Pensiones y Jubilaciones	0.00	11,016,501.55	11,016,501.55	11,016,501.55	11,016,501.55	11,016,501.55
Ingresos Derivados de Financiamientos	0.00	0.00	0.00	0.00	0.00	0.00
Total	0.00	15,016,501.55	15,016,501.55	15,016,501.55	15,016,501.55	
					Ingresos Excedentes	15,016,501.55

RUBRO DE INGRESOS	INGRESO					DIFERENCIA
	ESTIMADO	AMPLIACIONES Y REDUCCIONES	MODIFICADO	DEVENGADO	RECAUDADO	(RECAUDADO - ESTIMADO)
Ingresos del Poder Ejecutivo Federal o Estatal y de los Municipios	0.00	0.00	0.00	0.00	0.00	0.00
Impuestos	0.00	0.00	0.00	0.00	0.00	0.00
Cuotas y Aportaciones de Seguridad Social	0.00	0.00	0.00	0.00	0.00	0.00
Contribuciones de Mejoras	0.00	0.00	0.00	0.00	0.00	0.00
Derechos	0.00	0.00	0.00	0.00	0.00	0.00
Productos	0.00	0.00	0.00	0.00	0.00	0.00
Aprovechamientos	0.00	0.00	0.00	0.00	0.00	0.00
Participaciones, Aportaciones, Convenios, Incentivos Derivados de la Colaboración Fiscal y Fondos Distintos de Aportaciones	0.00	0.00	0.00	0.00	0.00	0.00
Transferencias, Asignaciones, Subsidios y Subvenciones, y Pensiones y Jubilaciones	0.00	0.00	0.00	0.00	0.00	0.00
Ingresos de los Entes públicos de los Poderes Legislativo y Judicial, de los Órganos Autónomos y del Sector Paraestatal o Paramunicipal, así como de las Empresas Productivas del Estado	0.00	15,016,501.55	15,016,501.55	15,016,501.55	15,016,501.55	15,016,501.55
Cuotas y Aportaciones de Seguridad Social	0.00	0.00	0.00	0.00	0.00	0.00
Productos	0.00	0.00	0.00	0.00	0.00	0.00
Ingresos por Venta de Bienes, Prestación de Servicios y Otros Ingresos	0.00	0.00	0.00	0.00	0.00	0.00
Transferencias, Asignaciones, Subsidios y Subvenciones, y Pensiones y Jubilaciones	0.00	15,016,501.55	15,016,501.55	15,016,501.55	15,016,501.55	15,016,501.55
Ingresos Derivados de Financiamiento	0.00	0.00	0.00	0.00	0.00	0.00
Ingresos Derivados de Financiamientos	0.00	0.00	0.00	0.00	0.00	0.00
Total	0.00	15,016,501.55	15,016,501.55	15,016,501.55	15,016,501.55	
					Ingresos Excedentes	15,016,501.55



GOBIERNO DEL ESTADO DE CHIAPAS

RAMO O DEPENDENCIA: Centro Regional de Formación Docente e Investigación Educativa

ESTADO ANALÍTICO DEL EJERCICIO DEL PRESUPUESTO DE EGRESOS CLASIFICACIÓN POR OBJETO DEL GASTO
(CAPITULOS Y CONCEPTOS)

DEL 1 DE ENERO AL 31 DE DICIEMBRE DE 2021

(Pesos)

RPA-1

CAPG	CG	DESCRIPCIÓN	PRESUPUESTO DE EGRESOS					SUBEJERCICIO
			APROBADO	AMPLIACIONES - REDUCCIONES	MODIFICADO	DEVENGADO	PAGADO	
4000		Transferencias, Asignaciones, Subsidios y Otras Ayudas.	0.00	15,954,659.99	15,954,659.99	15,095,681.24	15,038,009.24	858,978.75
	4100	Transferencias Internas y Asignaciones al Sector Público.	0.00	15,954,659.99	15,954,659.99	15,095,681.24	15,038,009.24	858,978.75
TOTAL DEL GASTO:			0.00	15,954,659.99	15,954,659.99	15,095,681.24	15,038,009.24	858,978.75



GOBIERNO DEL ESTADO DE CHIAPAS

RAMO O DEPENDENCIA: Centro Regional de Formación Docente e Investigación Educativa

ESTADO ANALÍTICO DEL EJERCICIO DEL PRESUPUESTO DE EGRESOS CLASIFICACIÓN ECONÓMICA POR TIPO
DE GASTO
DEL 1 DE ENERO AL 31 DE DICIEMBRE DE 2021

(Pesos)

RPA-2

CONCEPTO	PRESUPUESTO DE EGRESOS					SUBEJERCICIO
	APROBADO	AMPLIACIONES - REDUCCIONES	MODIFICADO	DEVENGADO	PAGADO	
GASTO CORRIENTE	0.00	15,851,644.98	15,851,644.98	15,010,456.23	14,952,784.23	841,188.75
GASTO DE CAPITAL	0.00	103,015.01	103,015.01	85,225.01	85,225.01	17,790.00
AMORTIZACIÓN DE LA DEUDA Y DISMINUCIÓN DE PASIVOS	0.00	0.00	0.00	0.00	0.00	0.00
PENSIONES Y JUBILACIONES	0.00	0.00	0.00	0.00	0.00	0.00
PARTICIPACIONES	0.00	0.00	0.00	0.00	0.00	0.00
TOTAL DEL GASTO:	0.00	15,954,659.99	15,954,659.99	15,095,681.24	15,038,009.24	858,978.75



GOBIERNO CONSTITUCIONAL DEL ESTADO DE CHIAPAS
 RAMO O DEPENDENCIA: Centro Regional de Formación Docente e Investigación Educativa
ESTADO ANALÍTICO DEL EJERCICIO DEL PRESUPUESTO DE EGRESOS EN CLASIFICACIÓN
ADMINISTRATIVA/ORGANISMO
DEL 1 DE ENERO AL 31 DE DICIEMBRE DE 2021

(Pesos)

RPA-3

CONCEPTO	PRESUPUESTO DE EGRESOS					SUBEJERCICIO
	APROBADO	AMPLIACIONES - REDUCCIONES	MODIFICADO	DEVENGADO	PAGADO	
TOTAL	0.00	15,954,659.99	15,954,659.99	15,095,681.24	15,038,009.24	858,978.75
ENTIDADES PARAESTATALES Y FIDEICOMISOS NO EMPRESARIALES Y NO FINANCIEROS	0.00	15,954,659.99	15,954,659.99	15,095,681.24	15,038,009.24	858,978.75
Centro Regional de Formación Docente e Investigación Educativa	0.00	15,954,659.99	15,954,659.99	15,095,681.24	15,038,009.24	858,978.75



GOBIERNO CONSTITUCIONAL DEL ESTADO DE CHIAPAS
RAMO O DEPENDENCIA: Centro Regional de Formación Docente e Investigación Educativa
ESTADO ANALÍTICO DEL EJERCICIO DEL PRESUPUESTO DE EGRESOS EN CLASIFICACIÓN
ADMINISTRATIVA/PODERES
DEL 1 DE ENERO AL 31 DE DICIEMBRE DE 2021

(Pesos)

RPA-4

CONCEPTO	PRESUPUESTO DE EGRESOS					SUBEJERCICIO
	APROBADO	AMPLIACIONES - REDUCCIONES	MODIFICADO	DEVENGADO	PAGADO	
PODER EJECUTIVO	NO APLICA					
PODER LEGISLATIVO	NO APLICA					
PODER JUDICIAL	NO APLICA					
ORGANOS AUTONOMOS	NO APLICA					



GOBIERNO DEL ESTADO DE CHIAPAS
RAMO O DEPENDENCIA: Centro Regional de Formación Docente e Investigación Educativa
ESTADO ANALÍTICO DEL EJERCICIO DEL PRESUPUESTO DE EGRESOS CLASIFICACIÓN FUNCIONAL (FINALIDAD Y FUNCIÓN)
DEL 1 DE ENERO AL 31 DE diciembre DE 2021

(Pesos)

RPA-6

FI	FU	CONCEPTO	EGRESOS					SUBEJERCICIO
			APROBADO	AMPLIACIONES - REDUCCIONES	MODIFICADO	DEVENGADO	PAGADO	
2		Desarrollo Social	0.00	15,954,659.99	15,954,659.99	15,095,681.24	15,038,009.24	858,978.75
	2.5	Educación	0.00	15,954,659.99	15,954,659.99	15,095,681.24	15,038,009.24	858,978.75
TOTAL DEL GASTO:			0.00	15,954,659.99	15,954,659.99	15,095,681.24	15,038,009.24	858,978.75

GOBIERNO CONSTITUCIONAL DEL ESTADO DE CHIAPAS
CENTRO REGIONAL DE FORMACIÓN DOCENTE E INVESTIGACIÓN
EDUCATIVA
SISTEMA CONTABLE 2021
ENDEUDAMIENTO NETO

DEL 1o. DE ENERO AL 31 DE DICIEMBRE DE 2021

Fecha:

Página 1 de 1
18/02/2022

IDENTIFICACIÓN DE CRÉDITO O INSTRUMENTO	CONTRATACIÓN/ COLOCACIÓN	AMORTIZACIÓN	ENDEUDAMIENTO NETO
CRÉDITOS BANCARIOS			

TOTAL CRÉDITOS BANCARIOS

OTROS INSTRUMENTOS DE DEUDA

NO APLICA

TOTAL OTROS INSTRUMENTOS DE DEUDA

TOTAL



GOBIERNO CONSTITUCIONAL DEL ESTADO DE CHIAPAS
CENTRO REGIONAL DE FORMACIÓN DOCENTE E INVESTIGACIÓN
EDUCATIVA
SISTEMA CONTABLE 2021
INTERESES DE LA DEUDA
DEL 1o. DE ENERO AL 31 DE DICIEMBRE DE 2021

Fecha: Página 1 de 1
18/02/2022

IDENTIFICACIÓN DE CRÉDITO O INSTRUMENTO	DEVENGADO	PAGADO
CRÉDITOS BANCARIOS		

TOTAL DE INTERESES DE CRÉDITOS BANCARIOS

OTROS INSTRUMENTOS DE DEUDA		
-----------------------------	--	--

TOTAL DE INTERESES DE OTROS INSTRUMENTOS DE DEUDA

TOTAL

NO APLICA



GOBIERNO DEL ESTADO DE CHIAPAS
RAMO O DEPENDENCIA: Centro Regional de Formación Docente e Investigación Educativa
GASTO POR CATEGORÍA PROGRAMÁTICA

DEL 1 DE ENERO AL 31 DE DICIEMBRE DE 2021

(Pesos)

RPA-7

CONCEPTO	PRESUPUESTO DE EGRESOS					SUBEJERCICIO
	APROBADO	AMPLIACIONES - REDUCCIONES	MODIFICADO	DEVENGADO	PAGADO	
Programas	0.00	15,954,659.99	15,954,659.99	15,095,681.24	15,038,009.24	858,978.75
Subsidios: Sector Social y Privado o Entidades Federativas y Municipios	0.00	0.00	0.00	0.00	0.00	0.00
Otros Subsidios	0.00	0.00	0.00	0.00	0.00	0.00
Sujetos a Reglas de Operación	0.00	0.00	0.00	0.00	0.00	0.00
Desempeño de las Funciones	0.00	15,954,659.99	15,954,659.99	15,095,681.24	15,038,009.24	858,978.75
Específicos	0.00	0.00	0.00	0.00	0.00	0.00
Funciones de las Fuerzas Armadas (Únicamente Gobierno Federal)	0.00	0.00	0.00	0.00	0.00	0.00
Planeación, seguimiento y evaluación de políticas públicas	0.00	0.00	0.00	0.00	0.00	0.00
Prestación de Servicios Públicos	0.00	15,954,659.99	15,954,659.99	15,095,681.24	15,038,009.24	858,978.75
Promoción y fomento	0.00	0.00	0.00	0.00	0.00	0.00
Provisión de Bienes Públicos	0.00	0.00	0.00	0.00	0.00	0.00
Proyectos de inversión	0.00	0.00	0.00	0.00	0.00	0.00
Regulación y supervisión	0.00	0.00	0.00	0.00	0.00	0.00
Administrativos y de Apoyo	0.00	0.00	0.00	0.00	0.00	0.00
Apoyo a la función pública y al mejoramiento de la gestión	0.00	0.00	0.00	0.00	0.00	0.00
Apoyo al proceso presupuestario y para mejorar la eficiencia institucional	0.00	0.00	0.00	0.00	0.00	0.00
Operaciones ajenas	0.00	0.00	0.00	0.00	0.00	0.00
Compromisos	0.00	0.00	0.00	0.00	0.00	0.00
Desastres Naturales	0.00	0.00	0.00	0.00	0.00	0.00
Obligaciones de cumplimiento de resolución jurisdiccional	0.00	0.00	0.00	0.00	0.00	0.00
Obligaciones	0.00	0.00	0.00	0.00	0.00	0.00
Aportaciones a fondos de estabilización	0.00	0.00	0.00	0.00	0.00	0.00
Aportaciones a fondos de inversión y reestructura de pensiones	0.00	0.00	0.00	0.00	0.00	0.00
Aportaciones a la seguridad social	0.00	0.00	0.00	0.00	0.00	0.00
Pensiones y jubilaciones	0.00	0.00	0.00	0.00	0.00	0.00
Programas de Gasto Federalizado (Gobierno Federal)	0.00	0.00	0.00	0.00	0.00	0.00
Gasto Federalizado	0.00	0.00	0.00	0.00	0.00	0.00
Participaciones a entidades federativas y municipios	0.00	0.00	0.00	0.00	0.00	0.00
Costo financiero, deuda o apoyos a deudores y ahorradores de la banca	0.00	0.00	0.00	0.00	0.00	0.00
Adeudos de ejercicios fiscales anteriores	0.00	0.00	0.00	0.00	0.00	0.00
TOTAL DEL GASTO:	0.00	15,954,659.99	15,954,659.99	15,095,681.24	15,038,009.24	858,978.75



GOBIERNO CONSTITUCIONAL DEL ESTADO DE CHIAPAS
CENTRO REGIONAL DE FORMACIÓN DOCENTE E INVESTIGACIÓN EDUCATIVA

PROGRAMAS Y PROYECTOS DE INVERSIÓN
DEL 1 DE ENERO AL 31 DE DICIEMBRE DEL 2021

PP	PROGRAMA PRESUPUESTARIO / PROYECTO ESTRATÉGICO	MUNICIPIO / COBERTURA	PRESUPUESTO DE EGRESOS				AVANCE % DEVENGADO/ MODIFICADO
			APROBADO	MODIFICADO	DEVENGADO	PAGADO	

NO APLICA

GOBIERNO CONSTITUCIONAL DEL ESTADO DE CHIAPAS
**SECRETARÍA DE HACIENDA
 PRESUPUESTO DE EGRESOS 2021**
**AVANCE DE CUMPLIMIENTO DE INDICADORES ESTRATÉGICOS
 ENERO - DICIEMBRE**
Organismo Público: 2.1.1.2.0.360 Centro Regional de Formación Docente e Investigación Educativa

Misión				
Atender las necesidades de formación inicial, continua y de posgrado de los docentes, directivos y asesores técnico pedagógicos de educación básica, media superior y superior, con base en el desarrollo de programas de investigación e innovación educativa, acordes a las características socioeconómicas y culturales de la región sur-sureste del país, para contribuir al logro de una calidad educativa con equidad.				

Visión				
Ser una institución reconocida nacional e internacionalmente por la pertinencia y calidad de sus programas académicos y el aporte de sus proyectos de investigación e innovación al desarrollo educativo de la región sur-sureste, sus acciones favorecen la profesionalización de docentes, directivos y asesores técnico pedagógicos a través de modelos y estrategias de formación eficaces, que impactan en la mejora de sus prácticas educativas y el reconocimiento social de la profesión docente, por lo que se ha consolidado como una institución incluyente, que genera y divulga conocimiento especializado en el campo de la educación, y cuya comunidad está comprometida con su filosofía y modelo educativo.				

COMPORTAMIENTO DEL EJERCICIO DEL GASTO								
Concepto					Aprobado (A)	Modificado (B)	Devengado (C)	% Devengado C/B
Fin	F	SF	SSF	Descripción				
TOTALES					0.00	15,954,659.99	15,095,681.24	94.62
2				Desarrollo Social	0.00	15,954,659.99	15,095,681.24	94.62
	5			Educación	0.00	15,954,659.99	15,095,681.24	94.62
		4		Posgrado	0.00	15,954,659.99	15,095,681.24	94.62
			1	Posgrado	0.00	15,954,659.99	15,095,681.24	94.62

Objetivos de Desarrollo Sostenible	
Clave	Descripción
04	Garantizar una educación inclusiva, equitativa y de calidad y promover oportunidades de aprendizaje durante toda la vida para todos.

Metas de los Objetivos de Desarrollo Sostenible		
ODS	No. Meta	Descripción
04		Garantizar una educación inclusiva, equitativa y de calidad y promover oportunidades de aprendizaje durante toda la vida para todos.
	03	De aquí a 2030, asegurar el acceso igualitario de todos los hombres y las mujeres a una formación técnica, profesional y superior de calidad, incluida la enseñanza universitaria
	04	De aquí a 2030, aumentar considerablemente el número de jóvenes y adultos que tienen las competencias necesarias, en particular técnicas y profesionales, para acceder al empleo, el trabajo decente y el emprendimiento

Objetivos del Plan Nacional		
Eje	Objetivo	Descripción
2	02	Bienestar. Garantizar el derecho a la educación laica, gratuita, incluyente, pertinente y de calidad en todos los tipos, niveles y modalidades del Sistema Educativo Nacional y para todas las personas.

Objetivos del Plan Estatal				
Eje	Tema	Pol. Púb.	Objetivo	Descripción
3	2			Educación, Ciencia y Cultura. Educación para todos.

GOBIERNO CONSTITUCIONAL DEL ESTADO DE CHIAPAS
**SECRETARÍA DE HACIENDA
 PRESUPUESTO DE EGRESOS 2021**
**AVANCE DE CUMPLIMIENTO DE INDICADORES ESTRATÉGICOS
 ENERO - DICIEMBRE**
Organismo Público: 2.1.1.2.0.360 Centro Regional de Formación Docente e Investigación Educativa

Objetivos del Plan Estatal				
Eje	Tema	Pol. Púb.	Objetivo	Descripción
		04	01	Educación superior de calidad. Eleva la calidad de la educación superior.

Estrategias del Plan Estatal		
Clave Alineación PED	No. Est.	Descripción
320401	01	Incrementar la cobertura en educación superior.
	02	Mejorar la calidad de la oferta educativa.

Programa Sectorial		
Programa	Clave Alineación	Descripción
D	202320401	Educación.

Objetivos Estratégicos		
No. Obj.	Clave Alineación	Descripción
1	202320401D	Atender las necesidades de formación y actualización académica para mejorar la calidad educativa de los profesionales de la educación básica, media superior y superior.

Indicadores Estratégicos														
No. Obj.	No. Ind.	Tipo y Dimensión	Unidad de Medida	Nombre del Indicador	Descripción Cualitativa (Numerador / Denominador)	Año y Valor de Línea Base	Denominador (A)	Total Numerador	Programado (B)				Avances	
									Modificado (C)				Efic. del Ejer. D/C	Meta Indic. D/A
									Alcanzado (D)					
									Trimestres					
				I	II	III	IV							
1	1	Gestión Eficacia	Alumno	Porcentaje de cobertura a egresados de educación media superior y a profesionales de la educación del nivel básico, medio y superior.	Número de atención a egresados de educación media superior y trabajadores de la educación del nivel básico, medio y superior atendidos. / Total de egresados de educación media superior y trabajadores de la educación del nivel básico, medio y superior por atender.	2021 3,531.00	3,531.00	3,531.00	1,792.00	559.00	265.00	915.00	182.61%	182.61%
							6,448.00	1,792.00	768.00	2,112.00	1,776.00			

Productos y Servicios	Clientes y Usuarios
Talleres, cursos, diplomados, especialidades, licenciaturas, maestrías, doctorados, foros, coloquios, seminarios, congresos, redes académicas, investigaciones, publicaciones, revistas, guías y libros.	Egresados de educación media superior, docentes, directivos y asesores técnico pedagógicos de educación básica, media superior y superior.

GOBIERNO CONSTITUCIONAL DEL ESTADO DE CHIAPAS
CENTRO REGIONAL DE FORMACIÓN DOCENTE E INVESTIGACIÓN
EDUCATIVA
SISTEMA CONTABLE 2021

INDICADORES DE POSTURA FISCAL / CON RECURSOS DEL EJERCICIO

DEL 1o. DE ENERO AL 31 DE DICIEMBRE DE 2021

Fecha:

Página 1 de 1
18/02/2022

CONCEPTO	ESTIMADO	DEVENGADO	PAGADO
I. Ingresos Presupuestarios	0.00	15,016,501.55	15,016,501.55
Ingresos del Gobierno de la Entidad Federativa	0.00	0.00	0.00
Ingresos del Sector Paraestatal	0.00	15,016,501.55	15,016,501.55
II. Egresos Presupuestarios	0.00	14,157,548.47	14,099,876.47
Egresos del Gobierno de la Entidad Federativa	0.00	0.00	0.00
Egresos del Sector Paraestatal	0.00	14,157,548.47	14,099,876.47
III. Balance Presupuestario (Superávit o Déficit) (III = I - II)	0.00	858,953.08	916,625.08

CONCEPTO	ESTIMADO	DEVENGADO	PAGADO
III. Balance Presupuestario (Superávit o Déficit)	0.00	858,953.08	916,625.08
IV. Intereses, Comisiones y Gastos de la Deuda	0.00	0.00	0.00
V. Balance Primario (Superávit o Déficit) (V = III - IV)	0.00	858,953.08	916,625.08

CONCEPTO	ESTIMADO	DEVENGADO	PAGADO
A. Financiamiento	0.00	0.00	0.00
B. Amortización de la Deuda	0.00	0.00	0.00
C. Endeudamiento o Desendeudamiento (C= A - B)	0.00	0.00	0.00



**GOBIERNO CONSTITUCIONAL DEL ESTADO DE CHIAPAS
CENTRO REGIONAL DE FORMACIÓN DOCENTE E INVESTIGACIÓN
EDUCATIVA**

**SISTEMA CONTABLE 2021
RELACIÓN DE CUENTAS BANCARIAS PRODUCTIVAS ESPECÍFICAS**

DEL 1o. DE ENERO AL 31 DE DICIEMBRE DE 2021

Fecha: Página 1 de 1
17/02/2022

DATOS DE LA CUENTA BANCARIA

FONDO, PROGRAMA O CONVENIO	INSTITUCIÓN BANCARIA	NÚMERO DE CUENTA	TIPO DE CUENTA
CRESUR PROGRAMA U080 "APOYO A CENTROS Y ORGANIZACIONES DE EDUCACION" 4MDP 2021	BANORTE, S.A.	1168354538	Maestra de Recursos Federales



GOBIERNO CONSTITUCIONAL DEL ESTADO DE CHIAPAS
CENTRO REGIONAL DE FORMACIÓN DOCENTE E INVESTIGACIÓN
EDUCATIVA
SISTEMA CONTABLE 2021
RELACIÓN DE ESQUEMAS BURSÁTILES Y COBERTURAS FINANCIERAS
DEL 1o. DE ENERO AL 31 DE DICIEMBRE DE 2021

Página 1 de 1
Fecha: 18/02/2022

RELACIÓN DE ESQUEMAS BURSÁTILES Y DE COBERTURAS FINANCIERAS

NO APLICA



GOBIERNO CONSTITUCIONAL DEL ESTADO DE CHIAPAS
CENTRO REGIONAL DE FORMACIÓN DOCENTE E INVESTIGACIÓN
EDUCATIVA
SISTEMA CONTABLE 2021

FORMATO DEL EJERCICIO Y DESTINO DE GASTO FEDERALIZADO Y REINTEGROS

DEL 1o. DE ENERO AL 31 DE DICIEMBRE DE 2021

Fecha: Página 1 de 1
18/02/2022

Programa o Fondo	Destino de los Recursos	Ejercicio		Reintegro
		DEVENGADO	PAGADO	
5932 - 06 - Apoyos a Centros y Organizaciones de Educación. Ramo 11 - U080	Cobertura Estatal	3,999,499.44	3,999,499.44	0.00

ESTADO DE SITUACIÓN FINANCIERA DETALLADO
Al 31 DE DICIEMBRE DEL 2020 Y AL 31 DE DICIEMBRE DEL 2021

Concepto	31 de diciembre de 2021	31 de diciembre de 2020	Concepto	31 de diciembre de 2021	31 de diciembre de 2020
ACTIVO			PASIVO		
Activo Circulante			Pasivo Circulante		
Efectivo y Equivalentes	12,425,597.72	14,760,679.12	Cuentas por Pagar a Corto Plazo	63,671.25	3,669.04
Efectivo			Servicios Personales por Pagar a Corto Plazo		
Bancos/Tesorería			Proveedores por Pagar a Corto Plazo		
Bancos/Dependencias y Otros	11,418,450.29	2,880,117.06	Contratistas por Obras Públicas por Pagar a Corto Plazo		
Inversiones Temporales (Hasta 3 Meses)			Participaciones y Aportaciones por Pagar a Corto Plazo		
Fondos con Afectación Específica	1,007,147.43	11,880,562.06	Transferencias Otorgadas por Pagar a Corto Plazo	57,672.00	
Depósitos de Fondos de Terceros en Garantía y/o Administración			Intereses, Comisiones y Otros Gastos de la Deuda Pública por Pagar a Corto Plazo		
Otros Efectivos y Equivalentes			Retenciones y Contribuciones por Pagar a Corto Plazo	757.00	
Derechos a Recibir Efectivo o Equivalentes	2,071,208.34	2,071,208.34	Devoluciones de la Ley de Ingresos por Pagar a Corto Plazo		
Inversiones Financieras de Corto Plazo			Otras Cuentas por Pagar a Corto Plazo	5,242.25	3,669.04
Cuentas por Cobrar a Corto Plazo			Documentos por Pagar a Corto Plazo	0.00	0.00
Deudores Diversos por Cobrar a Corto Plazo	2,071,208.34	2,071,208.34	Documentos Comerciales por Pagar a Corto Plazo		
Ingresos por Recuperar a Corto Plazo			Documentos con Contratistas por Obras Públicas por Pagar a Corto Plazo		
Deudores por Anticipos de la Tesorería a Corto Plazo			Otros Documentos por Pagar a Corto Plazo		
Préstamos Otorgados a Corto Plazo			Porción a Corto Plazo de la Deuda Pública a Largo Plazo	0.00	0.00
Otros Derechos a Recibir Efectivo o Equivalentes a Corto Plazo			Porción a Corto Plazo de la Deuda Pública		
Derechos a Recibir Bienes o Servicios	0.00	0.00	Porción a Corto Plazo de Arrendamiento Financiero		
Anticipos a Proveedores por Adquisición de Bienes y Prestación de Servicios a Corto Plazo			Títulos y Valores a Corto Plazo	0.00	0.00
Anticipos a Proveedores por Adquisición de Bienes Inmuebles y Muebles a Corto Plazo			Pasivos Diferidos a Corto Plazo	0.00	0.00
Anticipos a Proveedores por Adquisición de Bienes Intangibles a Corto Plazo			Ingresos Cobrados por Adelantado a Corto Plazo		
Anticipos a Contratistas por Obras Públicas a Corto Plazo			Intereses Cobrados por Adelantado a Corto Plazo		
Otros Derechos a Recibir Bienes o Servicios a Corto Plazo			Otros Pasivos Diferidos a Corto Plazo		
Inventarios	0.00	0.00	Fondos y Bienes de Terceros en Garantía y/o Administración a Corto Plazo	8,693,697.33	0.00
Inventario de Mercancías para Venta			Fondos en Garantía a Corto Plazo		
Inventario de Mercancías Terminadas			Fondos en Administración a Corto Plazo	8,693,697.33	
Inventario de Mercancías en Proceso de Elaboración			Fondos Contingentes a Corto Plazo		
Inventario de Materias Primas, Materiales y Suministros para Producción			Fondos de Fideicomisos, Mandatos y Contratos Análogos a Corto Plazo		
Bienes en Tránsito			Otros Fondos de Terceros en Garantía y/o Administración a Corto Plazo		
Almacenes	0.00	0.00	Valores y Bienes en Garantía a Corto Plazo		
Estimación por Pérdida o Deterioro de Activos Circulantes	0.00	0.00	Provisiones a Corto Plazo	0.00	0.00
Estimaciones para Cuentas Incobrables por Derechos a Recibir Efectivo o Equivalentes			Provisión para Demandas y Juicios a Corto Plazo		
Estimación por Deterioro de Inventarios			Provisión para Contingencias a Corto Plazo		
Otros Activos Circulantes	0.00	0.00	Otras Provisiones a Corto Plazo		
Valores en Garantía			Otros Pasivos a Corto Plazo	652,328.52	0.00
Bienes en Garantía (excluye depósitos de fondos)			Ingresos por Clasificar	652,328.52	
Bienes Derivados de Embargos, Decomisos, Aseguramientos y Dación en Pago			Recaudación por Participar		
Adquisición con Fondos de Terceros			Otros Pasivos Circulantes		
Total de Activos Circulantes	14,496,806.06	16,831,887.46	Total de Pasivos Circulantes	9,409,697.10	3,669.04
Activo No Circulante			Pasivo No Circulante		
Inversiones Financieras a Largo Plazo			Cuentas por Pagar a Largo Plazo		
Derechos a Recibir Efectivo o Equivalentes a Largo Plazo			Documentos por Pagar a Largo Plazo		
Bienes Inmuebles, Infraestructura y Construcciones en Proceso			Deuda Pública a Largo Plazo		
Bienes Muebles	1,425,849.50	1,431,896.79	Pasivos Diferidos a Largo Plazo		
Activos Intangibles	38,530.00	17,650.00	Fondos y Bienes de Terceros en Garantía y/o Administración a Largo Plazo		
Depreciación, Deterioro y Amortización Acumulada de Bienes	(1,108,827.80)	(580,632.08)	Provisiones a Largo Plazo		
Activos Diferidos	7,943.44	7,943.44	Total de Pasivos No Circulantes	0.00	0.00
Estimación por Pérdida o Deterioro de Activos no Circulantes			Total del Pasivo	9,409,697.10	3,669.04
Otros Activos no Circulantes			HACIENDA PÚBLICA / PATRIMONIO		
Hacienda Pública/Patrimonio Contribuido			Hacienda Pública/Patrimonio Contribuido	0.00	0.00
Aportaciones			Donaciones de Capital		
Actualización de la Hacienda Pública/Patrimonio			Hacienda Pública/Patrimonio Generado	5,450,604.10	17,705,076.57
Hacienda Pública/Patrimonio Generado			Resultados del Ejercicio (Ahorro/Desahorro)	338,455.25	(399,508.63)
Resultados del Ejercicio (Ahorro/Desahorro)			Resultados de Ejercicios Anteriores	5,112,148.85	18,104,585.20
Resultados de Ejercicios Anteriores			Revalúos		
Reservaciones			Reservas		
Rectificaciones de Resultados de Ejercicios Anteriores			Exceso o Insuficiencia en la Actualización de la Hacienda Pública/Patrimonio	0.00	0.00
Exceso o Insuficiencia en la Actualización de la Hacienda Pública/Patrimonio			Resultado por Posición Monetaria		
Resultado por Posición Monetaria			Resultado por Tenencia de Activos no Monetarios		
Total de Activos No Circulantes	363,495.14	876,858.15	Total Hacienda Pública/Patrimonio	5,450,604.10	17,705,076.57
Total del Activo	14,860,301.20	17,708,745.61	Total del Pasivo y Hacienda Pública/Patrimonio	14,860,301.20	17,708,745.61

GOBIERNO CONSTITUCIONAL DEL ESTADO DE CHIAPAS
CENTRO REGIONAL DE FORMACIÓN DOCENTE E INVESTIGACIÓN
EDUCATIVA
SISTEMA CONTABLE 2021

INFORME ANALÍTICO DE LA DEUDA PÚBLICA Y OTROS PASIVOS
DEL 1o. DE ENERO AL 31 DE DICIEMBRE DE 2021

Página 1 de 1
 Fecha: 18/02/2022
 LDF-2

Denominación de la Deuda Pública y Otros Pasivos	Saldo al 31 de diciembre de 2020	Disposiciones del Período	Amortizaciones del Período	Revaluaciones, Reclasificaciones y Otros Ajustes	Saldo Final del Período	Pago de Intereses del Período	Pago de Comisiones y demás costos asociados durante el Período
Deuda Pública	0.00	0.00	0.00	0.00	0.00	0.00	0.00
Corto Plazo	0.00	0.00	0.00	0.00	0.00	0.00	0.00
Instituciones de Crédito							
Títulos y Valores							
Arrendamientos Financieros							
Largo Plazo	0.00	0.00	0.00	0.00	0.00		
Instituciones de Crédito							
Títulos y Valores							
Arrendamientos Financieros							
Otros Pasivos	3,669.04				9,409,697.10		
Total de la Deuda Pública y Otros Pasivos	3,669.04	0.00	0.00	0.00	9,409,697.10	0.00	0.00

Deuda Contingente (Informativo)

Valor de Instrumentos Bono Cupón Cero (Informativo)

Instrumento Bono Cupón Cero 1, Banobras
 Instrumento Bono Cupón Cero 2, Banobras

Obligaciones a Corto Plazo	Monto Contratado	Plazo Pactado	Tasa de Interés	Comisiones y Costos Relacionados	Tasa Efectiva
Obligaciones a Corto Plazo (Informativo)					

GOBIERNO CONSTITUCIONAL DEL ESTADO DE CHIAPAS
CENTRO REGIONAL DE FORMACIÓN DOCENTE E INVESTIGACIÓN
EDUCATIVA
SISTEMA CONTABLE 2021

INFORME ANALÍTICO DE OBLIGACIONES DIFERENTES DE FINANCIAMIENTOS
DEL 1o. DE ENERO AL 31 DE DICIEMBRE DE 2021

Fecha:

DENOMINACIÓN DE LAS OBLIGACIONES DIFERENTES DE FINANCIAMIENTO	FECHA DEL CONTRATO	FECHA DE INICIO DE OPERACIÓN DEL PROYECTO	FECHA DE VENCIMIENTO	MONTO DE LA INVERSIÓN PACTADO	PLAZO PACTADO	MONTO PROMEDIO MENSUAL DEL PAGO DE LA CONTRAPRESTACIÓN	MONTO PROMEDIO MENSUAL DEL PAGO DE LA CONTRAPRESTACIÓN CORRESPONDIENTE AL PAGO DE INVERSIÓN	MONTO PAGADO DE LA INVERSIÓN AL 31 DE DICIEMBRE DE 2021	MONTO PAGADO DE LA INVERSIÓN ACTUALIZADO AL 31 DE DICIEMBRE DE 2021	SALDO PENDIENTE POR PAGAR DE LA INVERSIÓN AL 31 DE DICIEMBRE DE 2021
---------------------------------------------------------------	--------------------	-------------------------------------------	----------------------	-------------------------------	---------------	--------------------------------------------------------	---------------------------------------------------------------------------------------------	---------------------------------------------------------	---------------------------------------------------------------------	----------------------------------------------------------------------

APP'S

- APP 1
- APP 2
- APP 3
- APP XX

Otros instrumentos

- Otro instrumento 1
- Otro instrumento 2
- Otro instrumento 3
- Otro instrumento XX

Total de Obligaciones Diferentes de Financiamiento



NO APLICA

SISTEMA CONTABLE 2021
BALANCE PRESUPUESTARIO
DEL 1o. DE ENERO AL 31 DE DICIEMBRE DE 2021

 Página 1 de 1
 Fecha: 18/02/2022

LDF 4

CONCEPTO	ESTIMADO/APROBADO	DEVENGADO	RECAUDADO/PAGADO
Ingresos Totales	0.00	15,016,501.55	15,016,501.55
Ingresos de Libre Disposición	0.00	11,016,501.55	11,016,501.55
Transferencias Federales Etiquetadas	0.00	4,000,000.00	4,000,000.00
Financiamiento Neto	0.00	0.00	0.00
Egresos Presupuestarios	0.00	15,095,681.24	15,038,009.24
Gasto No Etiquetado (sin incluir Amortización de la Deuda Pública)	0.00	11,096,181.80	11,038,509.80
Gasto Etiquetado (sin incluir Amortización de la Deuda Pública)	0.00	3,999,499.44	3,999,499.44
Remanentes del Ejercicio Anterior		938,132.77	938,132.77
Remanentes de Ingresos de Libre Disposición aplicados en el periodo		938,132.77	938,132.77
Remanentes de Transferencias Federales Etiquetadas aplicados en el periodo		0.00	0.00
Balance Presupuestario	0.00	858,953.08	916,625.08
Balance Presupuestario sin Financiamiento Neto	0.00	858,953.08	916,625.08
Balance Presupuestario sin Financiamiento Neto y sin Remanentes del Ejercicio Anterior	0.00	(79,179.69)	(21,507.69)

CONCEPTO	APROBADO	DEVENGADO	PAGADO
Intereses, Comisiones y Gastos de la Deuda	0.00	0.00	0.00
Intereses, Comisiones y Gastos de la Deuda con Gasto No Etiquetado	0.00	0.00	0.00
Intereses, Comisiones y Gastos de la Deuda con Gasto Etiquetado	0.00	0.00	0.00
Balance Primario	0.00	(79,179.69)	(21,507.69)

CONCEPTO	ESTIMADO/APROBADO	DEVENGADO	RECAUDADO/PAGADO
Financiamiento	0.00	0.00	0.00
Financiamiento con Fuente de Pago de Ingresos de Libre Disposición	0.00	0.00	0.00
Financiamiento con Fuente de Pago de Transferencias Federales Etiquetadas	0.00	0.00	0.00
Amortización de la Deuda	0.00	0.00	0.00
Amortización de la Deuda Pública con Gasto No Etiquetado	0.00	0.00	0.00
Amortización de la Deuda Pública con Gasto Etiquetado	0.00	0.00	0.00
Financiamiento Neto	0.00	0.00	0.00

CONCEPTO	ESTIMADO/APROBADO	DEVENGADO	RECAUDADO/PAGADO
Ingresos de Libre Disposición	0.00	11,016,501.55	11,016,501.55
Financiamiento Neto con Fuente de Pago de Ingresos de Libre Disposición	0.00	0.00	0.00
Financiamiento con Fuente de Pago de Ingresos de Libre Disposición	0.00	0.00	0.00
Amortización de la Deuda Pública con Gasto No Etiquetado	0.00	0.00	0.00
Gasto No Etiquetado (sin incluir amortización de la Deuda Pública)	0.00	11,096,181.80	11,038,509.80
Remanentes de Ingresos de Libre Disposición aplicados en el periodo		938,132.77	938,132.77
Balance Presupuestario de Recursos Disponibles	0.00	858,452.52	916,124.52
Balance Presupuestario de Recursos Disponibles sin Financiamiento Neto	0.00	858,452.52	916,124.52

CONCEPTO	ESTIMADO/APROBADO	DEVENGADO	RECAUDADO/PAGADO
Transferencias Federales Etiquetadas	0.00	4,000,000.00	4,000,000.00
Financiamiento Neto con fuente de Pago de Transferencias Federales Etiquetadas	0.00	0.00	0.00
Financiamiento con Fuente de Pago de Transferencias Federales Etiquetadas	0.00	0.00	0.00
Amortización de la Deuda Pública con Gasto Etiquetado	0.00	0.00	0.00
Gasto Etiquetado (sin incluir Amortización de la Deuda Pública)	0.00	3,999,499.44	3,999,499.44
Remanentes de Transferencias Federales Etiquetadas aplicados en el periodo		0.00	0.00
Balance Presupuestario de Recursos Etiquetados	0.00	500.56	500.56
Balance Presupuestario de Recursos Etiquetados sin Financiamiento Neto	0.00	500.56	500.56

NOMBRE DEL ENTE PUBLICO : Centro Regional de Formación Docente e Investigación Educativa

Estado Analítico del Ejercicio del Presupuesto de Egresos Detallado – LDF 6a.

Clasificación por Objeto del Gasto (Capítulo y Concepto)

Del 1 de Enero al 31 de diciembre de 2021

(PESOS)

Concepto			Egresos			Subejercicio
	Aprobado	Ampliaciones / Reducciones	Modificado	Devengado	Pagado	
b5) Productos Químicos, Farmacéuticos y de Laboratorio.	0.00	0.00	0.00	0.00	0.00	0.00
b6) Combustibles, Lubricantes y Aditivos.	0.00	0.00	0.00	0.00	0.00	0.00
b7) Vestuario, Blancos, Prendas de Protección y Artículos Deportivos.	0.00	0.00	0.00	0.00	0.00	0.00
b8) Materiales y Suministros para Seguridad.	0.00	0.00	0.00	0.00	0.00	0.00
b9) Herramientas, Refacciones y Accesorios Menores.	0.00	0.00	0.00	0.00	0.00	0.00
C. Servicios Generales.	0.00	0.00	0.00	0.00	0.00	0.00
c1) Servicios Básicos.	0.00	0.00	0.00	0.00	0.00	0.00
c2) Servicios de Arrendamiento.	0.00	0.00	0.00	0.00	0.00	0.00
c3) Servicios Profesionales, Científicos, Técnicos y Otros Servicios.	0.00	0.00	0.00	0.00	0.00	0.00
c4) Servicios Financieros, Bancarios y Comerciales.	0.00	0.00	0.00	0.00	0.00	0.00
c5) Servicios de Instalación, Reparación, Mantenimiento y Conservación.	0.00	0.00	0.00	0.00	0.00	0.00
c6) Servicios de Comunicación Social y Publicidad.	0.00	0.00	0.00	0.00	0.00	0.00
c7) Servicios de Traslado y Viáticos.	0.00	0.00	0.00	0.00	0.00	0.00
c8) Servicios Oficiales.	0.00	0.00	0.00	0.00	0.00	0.00
c9) Otros Servicios Generales.	0.00	0.00	0.00	0.00	0.00	0.00
D. Transferencias, Asignaciones, Subsidios y Otras Ayudas.	0.00	4,000,000.00	4,000,000.00	3,999,499.44	3,999,499.44	500.56
d1) Transferencias Internas y Asignaciones al Sector Público.	0.00	4,000,000.00	4,000,000.00	3,999,499.44	3,999,499.44	500.56
d2) Transferencias al Resto del Sector Público.	0.00	0.00	0.00	0.00	0.00	0.00
d3) Subsidios y Subvenciones.	0.00	0.00	0.00	0.00	0.00	0.00
d4) Ayudas Sociales.	0.00	0.00	0.00	0.00	0.00	0.00
d5) Pensiones y Jubilaciones.	0.00	0.00	0.00	0.00	0.00	0.00
d6) Transferencias a Fideicomisos, Mandatos y Otros Análogos.	0.00	0.00	0.00	0.00	0.00	0.00
d7) Transferencias a la Seguridad Social	0.00	0.00	0.00	0.00	0.00	0.00
d8) Donativos	0.00	0.00	0.00	0.00	0.00	0.00
d9) Transferencias al Exterior.	0.00	0.00	0.00	0.00	0.00	0.00
E. Bienes Muebles, Inmuebles e Intangibles.	0.00	0.00	0.00	0.00	0.00	0.00
e1) Mobiliario y Equipo de Administración.	0.00	0.00	0.00	0.00	0.00	0.00
e2) Mobiliario y Equipo Educativo y Recreativo.	0.00	0.00	0.00	0.00	0.00	0.00
e3) Equipo e Instrumental Médico y de Laboratorio.	0.00	0.00	0.00	0.00	0.00	0.00
e4) Vehículos y Equipo de Transporte.	0.00	0.00	0.00	0.00	0.00	0.00
e5) Equipo de Defensa y Seguridad.	0.00	0.00	0.00	0.00	0.00	0.00
e6) Maquinaria, Otros Equipos y Herramientas.	0.00	0.00	0.00	0.00	0.00	0.00
e7) Activos Biológicos.	0.00	0.00	0.00	0.00	0.00	0.00
e8) Bienes Inmuebles.	0.00	0.00	0.00	0.00	0.00	0.00
e9) Activos Intangibles.	0.00	0.00	0.00	0.00	0.00	0.00
F. Inversión Pública.	0.00	0.00	0.00	0.00	0.00	0.00
f1) Obra Pública en Bienes de Dominio Público.	0.00	0.00	0.00	0.00	0.00	0.00
f2) Obra Pública en Bienes Propios.	0.00	0.00	0.00	0.00	0.00	0.00
f3) Proyectos Productivos y Acciones de Fomento	0.00	0.00	0.00	0.00	0.00	0.00
G. Inversiones Financieras y Otras Provisiones.	0.00	0.00	0.00	0.00	0.00	0.00
g1) Inversiones para el Fomento de Actividades Productivas	0.00	0.00	0.00	0.00	0.00	0.00
g2) Acciones y Participaciones de Capital	0.00	0.00	0.00	0.00	0.00	0.00
g3) Compra de Títulos y Valores	0.00	0.00	0.00	0.00	0.00	0.00
g4) Concesión de Préstamos.	0.00	0.00	0.00	0.00	0.00	0.00
g5) Inversiones en Fideicomisos, Mandatos y Otros Análogos. Fideicomiso de Desastres Naturales (informativo)	0.00	0.00	0.00	0.00	0.00	0.00
g6) Otras Inversiones Financieras	0.00	0.00	0.00	0.00	0.00	0.00
g7) Provisiones para Contingencias y Otras Erogaciones Especiales.	0.00	0.00	0.00	0.00	0.00	0.00
H. Participaciones y Aportaciones.	0.00	0.00	0.00	0.00	0.00	0.00
h1) Participaciones.	0.00	0.00	0.00	0.00	0.00	0.00
h2) Aportaciones.	0.00	0.00	0.00	0.00	0.00	0.00
h3) Convenios.	0.00	0.00	0.00	0.00	0.00	0.00
I. Deuda Pública.	0.00	0.00	0.00	0.00	0.00	0.00
i1) Amortización de la Deuda Pública.	0.00	0.00	0.00	0.00	0.00	0.00
i2) Intereses de la Deuda Pública.	0.00	0.00	0.00	0.00	0.00	0.00
i3) Comisiones de la Deuda Pública.	0.00	0.00	0.00	0.00	0.00	0.00
i4) Gastos de la Deuda Pública.	0.00	0.00	0.00	0.00	0.00	0.00
i5) Costo por Coberturas.	0.00	0.00	0.00	0.00	0.00	0.00
i6) Apoyos Financieros.	0.00	0.00	0.00	0.00	0.00	0.00
i7) Adeudos de Ejercicios Fiscales Anteriores (ADEFAS).	0.00	0.00	0.00	0.00	0.00	0.00
III. Total de Egresos	0.00	15,954,659.99	15,954,659.99	15,095,681.24	15,038,009.24	858,978.75

NOMBRE DEL ENTE PÚBLICO : Centro Regional de Formación Docente e Investigación Educativa
Estado Analítico del Ejercicio del Presupuesto de Egresos Detallado – LDF 6b.

Clasificación Administrativa

Del 1 de Enero al 31 de diciembre de 2021
(PESOS)

Concepto	Egresos					Subejercicio
	Aprobado	Ampliaciones / Reducciones	Modificado	Devengado	Pagado	
I. Gasto No Etiquetado	0.00	11,954,659.99	11,954,659.99	11,096,181.80	11,038,509.80	858,478.19
E. Entidades Paraestatales y Fideicomisos No Empresariales y No Financieros	0.00	11,954,659.99	11,954,659.99	11,096,181.80	11,038,509.80	858,478.19
Centro Regional de Formación Docente e Investigación Educativa	0.00	11,954,659.99	11,954,659.99	11,096,181.80	11,038,509.80	858,478.19
II. Gasto Etiquetado	0.00	4,000,000.00	4,000,000.00	3,999,499.44	3,999,499.44	500.56
E. Entidades Paraestatales y Fideicomisos No Empresariales y No Financieros	0.00	4,000,000.00	4,000,000.00	3,999,499.44	3,999,499.44	500.56
Centro Regional de Formación Docente e Investigación Educativa	0.00	4,000,000.00	4,000,000.00	3,999,499.44	3,999,499.44	500.56
III. Total de Egresos	0.00	15,954,659.99	15,954,659.99	15,095,681.24	15,038,009.24	858,978.75

NOMBRE DEL ENTE PÚBLICO : Centro Regional de Formación Docente e Investigación Educativa

Estado Analítico del Ejercicio del Presupuesto de Egresos Detallado – LDF 6c.

Clasificación Funcional (Finalidad y Función)

Del 1 de Enero al 31 de diciembre de 2021

(PESOS)

Concepto	Egresos					Subejercicio
	Aprobado	Ampliaciones / Reducciones	Modificado	Devengado	Pagado	
I. Gasto No Etiquetado	0.00	11,954,659.99	11,954,659.99	11,096,181.80	11,038,509.80	858,478.19
A. Gobierno	0.00	0.00	0.00	0.00	0.00	0.00
a1) Legislación	0.00	0.00	0.00	0.00	0.00	0.00
a2) Justicia	0.00	0.00	0.00	0.00	0.00	0.00
a3) Coordinación de la Política de Gobierno	0.00	0.00	0.00	0.00	0.00	0.00
a4) Relaciones Exteriores	0.00	0.00	0.00	0.00	0.00	0.00
a5) Asuntos Financieros y Hacendarios	0.00	0.00	0.00	0.00	0.00	0.00
a6) Seguridad Nacional	0.00	0.00	0.00	0.00	0.00	0.00
a7) Asuntos de Orden Público y de Seguridad Interior	0.00	0.00	0.00	0.00	0.00	0.00
a8) Otros Servicios Generales	0.00	0.00	0.00	0.00	0.00	0.00
B. Desarrollo Social	0.00	11,954,659.99	11,954,659.99	11,096,181.80	11,038,509.80	858,478.19
b1) Protección Ambiental	0.00	0.00	0.00	0.00	0.00	0.00
b2) Vivienda y Servicios a la Comunidad	0.00	0.00	0.00	0.00	0.00	0.00
b3) Salud	0.00	0.00	0.00	0.00	0.00	0.00
b4) Recreación, Cultura y Otras Manifestaciones Sociales	0.00	0.00	0.00	0.00	0.00	0.00
b5) Educación	0.00	11,954,659.99	11,954,659.99	11,096,181.80	11,038,509.80	858,478.19
b6) Protección Social	0.00	0.00	0.00	0.00	0.00	0.00
b7) Otros Asuntos Sociales	0.00	0.00	0.00	0.00	0.00	0.00
C. Desarrollo Económico	0.00	0.00	0.00	0.00	0.00	0.00
c1) Asuntos Económicos, Comerciales y Laborales en General	0.00	0.00	0.00	0.00	0.00	0.00
c2) Agropecuaria, Silvicultura, Pesca y Caza	0.00	0.00	0.00	0.00	0.00	0.00
c3) Combustibles y Energía	0.00	0.00	0.00	0.00	0.00	0.00
c4) Minería, Manufacturas y Construcción	0.00	0.00	0.00	0.00	0.00	0.00
c5) Transporte	0.00	0.00	0.00	0.00	0.00	0.00
c6) Comunicaciones	0.00	0.00	0.00	0.00	0.00	0.00
c7) Turismo	0.00	0.00	0.00	0.00	0.00	0.00
c8) Ciencia, Tecnología e Innovación	0.00	0.00	0.00	0.00	0.00	0.00
c9) Otras Industrias y Otros Asuntos Económicos	0.00	0.00	0.00	0.00	0.00	0.00
D. Otras no Clasificadas en Funciones Anteriores	0.00	0.00	0.00	0.00	0.00	0.00
d1) Transac. de la Deuda Pública/Costo Financiero de la Deuda	0.00	0.00	0.00	0.00	0.00	0.00
d2) Transf., Part. y Aport. entre Diferentes Niv. y Ord. de Gob.	0.00	0.00	0.00	0.00	0.00	0.00
d3) Saneamiento del Sistema Financiero	0.00	0.00	0.00	0.00	0.00	0.00
d4) Adeudos de Ejercicios Fiscales Anteriores	0.00	0.00	0.00	0.00	0.00	0.00
II. Gasto Etiquetado	0.00	4,000,000.00	4,000,000.00	3,999,499.44	3,999,499.44	500.56
A. Gobierno	0.00	0.00	0.00	0.00	0.00	0.00
a1) Legislación	0.00	0.00	0.00	0.00	0.00	0.00
a2) Justicia	0.00	0.00	0.00	0.00	0.00	0.00
a3) Coordinación de la Política de Gobierno	0.00	0.00	0.00	0.00	0.00	0.00
a4) Relaciones Exteriores	0.00	0.00	0.00	0.00	0.00	0.00
a5) Asuntos Financieros y Hacendarios	0.00	0.00	0.00	0.00	0.00	0.00
a6) Seguridad Nacional	0.00	0.00	0.00	0.00	0.00	0.00
a7) Asuntos de Orden Público y de Seguridad Interior	0.00	0.00	0.00	0.00	0.00	0.00
a8) Otros Servicios Generales	0.00	0.00	0.00	0.00	0.00	0.00
B. Desarrollo Social	0.00	4,000,000.00	4,000,000.00	3,999,499.44	3,999,499.44	500.56
b1) Protección Ambiental	0.00	0.00	0.00	0.00	0.00	0.00
b2) Vivienda y Servicios a la Comunidad	0.00	0.00	0.00	0.00	0.00	0.00
b3) Salud	0.00	0.00	0.00	0.00	0.00	0.00
b4) Recreación, Cultura y Otras Manifestaciones Sociales	0.00	0.00	0.00	0.00	0.00	0.00
b5) Educación	0.00	4,000,000.00	4,000,000.00	3,999,499.44	3,999,499.44	500.56
b6) Protección Social	0.00	0.00	0.00	0.00	0.00	0.00
b7) Otros Asuntos Sociales	0.00	0.00	0.00	0.00	0.00	0.00
C. Desarrollo Económico	0.00	0.00	0.00	0.00	0.00	0.00
c1) Asuntos Económicos, Comerciales y Laborales en General	0.00	0.00	0.00	0.00	0.00	0.00
c2) Agropecuaria, Silvicultura, Pesca y Caza	0.00	0.00	0.00	0.00	0.00	0.00
c3) Combustibles y Energía	0.00	0.00	0.00	0.00	0.00	0.00
c4) Minería, Manufacturas y Construcción	0.00	0.00	0.00	0.00	0.00	0.00
c5) Transporte	0.00	0.00	0.00	0.00	0.00	0.00
c6) Comunicaciones	0.00	0.00	0.00	0.00	0.00	0.00
c7) Turismo	0.00	0.00	0.00	0.00	0.00	0.00
c8) Ciencia, Tecnología e Innovación	0.00	0.00	0.00	0.00	0.00	0.00
c9) Otras Industrias y Otros Asuntos Económicos	0.00	0.00	0.00	0.00	0.00	0.00
D. Otras no Clasificadas en Funciones Anteriores	0.00	0.00	0.00	0.00	0.00	0.00
d1) Transac. de la Deuda Pública/Costo Financiero de la Deuda	0.00	0.00	0.00	0.00	0.00	0.00
d2) Transf., Part. y Aport. entre Diferentes Niv. y Ord. de Gob.	0.00	0.00	0.00	0.00	0.00	0.00
d3) Saneamiento del Sistema Financiero	0.00	0.00	0.00	0.00	0.00	0.00
d4) Adeudos de Ejercicios Fiscales Anteriores	0.00	0.00	0.00	0.00	0.00	0.00
III. Total de Egresos	0.00	15,954,659.99	15,954,659.99	15,095,681.24	15,038,009.24	858,978.75

NOMBRE DEL ENTE PÚBLICO : Centro Regional de Formación Docente e Investigación Educativa

Estado Analítico del Ejercicio del Presupuesto de Egresos Detallado – LDF 6d.

Clasificación de Servicios Personales por Categoría

Del 1 de Enero al 31 de diciembre de 2021

(PESOS)

Concepto	Egresos					Subejercicio
	Aprobado	Ampliaciones / Reducciones	Modificado	Devengado	Pagado	
I. Gasto No Etiquetado	0.00	8,334,404.37	8,334,404.37	8,329,656.52	8,275,248.52	4,747.85
A. Personal Administrativo y de Servicio Público	0.00	6,886,181.28	6,886,181.28	6,881,433.43	6,834,819.43	4,747.85
B. Magisterio	0.00	1,448,223.09	1,448,223.09	1,448,223.09	1,440,429.09	0.00
C. Servicios de Salud	0.00	0.00	0.00	0.00	0.00	0.00
c1) Personal Administrativo	0.00	0.00	0.00	0.00	0.00	0.00
c2) Personal Médico, Paramédico y Afín	0.00	0.00	0.00	0.00	0.00	0.00
D. Seguridad Pública	0.00	0.00	0.00	0.00	0.00	0.00
E. Gastos Asociados a la Implementación de Nuevas Leyes Federales o Reformas a las mismas	0.00	0.00	0.00	0.00	0.00	0.00
e1) Nombre del Programa o Ley 1	0.00	0.00	0.00	0.00	0.00	0.00
F. Sentencias Laborales Definitivas	0.00	0.00	0.00	0.00	0.00	0.00
II. Gasto Etiquetado	0.00	4,000,000.00	4,000,000.00	3,999,499.44	3,999,499.44	500.56
A. Personal Administrativo y de Servicio Público	0.00	3,518,901.65	3,518,901.65	3,518,401.09	3,518,401.09	500.56
B. Magisterio	0.00	481,098.35	481,098.35	481,098.35	481,098.35	0.00
C. Servicios de Salud	0.00	0.00	0.00	0.00	0.00	0.00
c1) Personal Administrativo	0.00	0.00	0.00	0.00	0.00	0.00
c2) Personal Médico, Paramédico y Afín	0.00	0.00	0.00	0.00	0.00	0.00
D. Seguridad Pública	0.00	0.00	0.00	0.00	0.00	0.00
E. Gastos Asociados a la Implementación de Nuevas Leyes Federales o Reformas a las mismas	0.00	0.00	0.00	0.00	0.00	0.00
e1) Nombre del Programa o Ley 1	0.00	0.00	0.00	0.00	0.00	0.00
F. Sentencias Laborales Definitivas	0.00	0.00	0.00	0.00	0.00	0.00
III. Total del Gasto en Servicios Personales	0.00	12,334,404.37	12,334,404.37	12,329,155.96	12,274,747.96	5,248.41

GOBIERNO CONSTITUCIONAL DEL ESTADO DE CHIAPAS
CENTRO REGIONAL DE FORMACIÓN DOCENTE E INVESTIGACIÓN
EDUCATIVA
SISTEMA CONTABLE 2021

RELACIÓN DE BIENES MUEBLES QUE COMPONEN SU PATRIMONIO

Cuenta Pública al 31 de diciembre de 2021

Página 1 de 1

Hora: 01:55:43p. m.

Fecha: 18/02/2022

Código	Descripción del Bien	Valor en Libros
1241	Mobiliario y Equipo de Administración	33,280.00
1241 11471121 0002	CUATRO ARCHIVEROS METÁLICOS DE 4 GAVETAS	26,030.00
1241 91471121 0003	PODADORA CON MOTOR A GASOLINA, 6HP, DE 22	7,250.00
1244	Vehículos y Equipo de Transporte	1,379,500.00
1244 11593217 0002	VEHICULO TIPO NV350 URVAN 15PAS MARCA NISSAN COLOR BLANCO MODELO 2018, CON NUMERO DE SERIE JNIBE6DS8J9030243, NUMERO DE MOTOR QR25689725Q	491,600.00
1244 11593217 0003	VEHICULO TIPO NP300 DOBLE CABINA MARCA NISSAN COLOR BLANCO MODELO 2018 NUM SERIE 3N6AD33AXJK857352, NUM DE MOTOR QR252218645H	301,800.00
1244 11593217 0004	VEHÍCULO TIPO XTRALL 5 PTAS SENSE 3ROW MARCA NISSAN COLOR BLANCO MODELO 2018 NUM SERIE JN8BT27T1JW078012 NUM DE MOTOR QR25975230L	381,600.00
1244 11593217 0005	VEHÍCULO TIPO VERSA SENSE M/T A/C 1.6L MARCA NISSAN COLOR BLANCO MODELO 2018 NUM SERIE 3N1CN7AD8JL831911 NUM MOTOR HR16768219P	204,500.00
1246	Maquinaria, Otros Equipos y Herramientas	13,069.50
1246 11593217 0002	TANQUE HIDRONEUMÁTICO (HYDRO-MAC DE 380L DE 67X67X121 CM 50 KG	13,069.50



GOBIERNO CONSTITUCIONAL DEL ESTADO DE CHIAPAS
CENTRO REGIONAL DE FORMACIÓN DOCENTE E INVESTIGACIÓN
EDUCATIVA

SISTEMA CONTABLE 2021

RELACIÓN DE BIENES INMUEBLES QUE COMPONEN SU PATRIMONIO

Cuenta Pública al 31 de diciembre de 2021

Página 1 de 1

Hora: 01:55:53p. m.

Fecha: 18/02/2022

Código	Descripción del Bien	Valor en Libros
--------	----------------------	-----------------

No presenta saldos a la fecha

GOBIERNO CONSTITUCIONAL DEL ESTADO DE CHIAPAS
CENTRO REGIONAL DE FORMACIÓN DOCENTE E INVESTIGACIÓN
EDUCATIVA

SISTEMA CONTABLE 2021

RELACIÓN DE ACTIVOS INTANGIBLES QUE COMPONEN SU PATRIMONIO

Cuenta Pública al 31 de diciembre de 2021

Página 1 de 1

Hora: 01:56:05p. m.

Fecha: 18/02/2022

Código	Descripción del Bien	Valor en Libros
1251	Software	17,650.00
1251 11593217 0002	OECD EDUCACION LIBRARY(ONLINE AND PRINT) VOL 2018Iss.1 BIBLIOTECA EN LINEA	17,650.00
1254	Licencias	20,880.00
1254 11471121 0002	LICENCIA ESET ENDPOINT PROTECTION ADVANCED	20,880.00