

**SISTEMA CONTABLE 2021**  
**ESTADO DE SITUACIÓN FINANCIERA**  
**AL 31 DE DICIEMBRE DEL 2021**  
 (Cifras en Pesos)

Concepto	2021	2020	Concepto	2021	2020
<b>ACTIVO</b>			<b>PASIVO</b>		
<b>Activo Circulante</b>			<b>Pasivo Circulante</b>		
Efectivo y Equivalentes	5,806,342.88	7,821,069.31	Cuentas por Pagar a Corto Plazo	1,317,676.90	1,315,655.48
Derechos a Recibir Efectivo o Equivalentes	48.54	6,044.96	Documentos por Pagar a Corto Plazo	0.00	0.00
Derechos a Recibir Bienes o Servicios	0.00	0.00	Porción a Corto Plazo de la Deuda Pública a Largo Plazo	0.00	0.00
Inventarios	0.00	0.00	Títulos y Valores a Corto Plazo	0.00	0.00
Almacenes	0.00	0.00	Pasivos Diferidos a Corto Plazo	0.00	0.00
Estimación por Pérdida o Deterioro de Activos Circulantes	0.00	0.00	Fondos y Bienes de Terceros en Garantía y/o Administración a Corto Plazo	0.00	0.00
Otros Activos Circulantes	0.00	0.00	Provisiones a Corto Plazo	0.00	0.00
			Otros Pasivos a Corto Plazo	0.00	0.00
<b>Total de Activos Circulantes</b>	<b>5,806,391.42</b>	<b>7,827,114.27</b>	<b>Total de Pasivos Circulantes</b>	<b>1,317,676.90</b>	<b>1,315,655.48</b>
<b>Activo No Circulante</b>			<b>Pasivo No Circulante</b>		
Inversiones Financieras a Largo Plazo	0.00	0.00	Cuentas por Pagar a Largo Plazo	196,833.44	196,833.44
Derechos a Recibir Efectivo o Equivalentes a Largo Plazo	0.00	0.00	Documentos por Pagar a Largo Plazo	0.00	0.00
Bienes Inmuebles, Infraestructura y Construcciones en Proceso	0.00	0.00	Deuda Pública a Largo Plazo	0.00	0.00
Bienes Muebles	1,603,597.21	1,567,704.43	Pasivos Diferidos a Largo Plazo	6,984,041.56	6,455,451.98
Activos Intangibles	7,999.63	0.00	Fondos y Bienes de Terceros en Garantía y/o Administración a Largo Plazo	0.00	0.00
Depreciación, Deterioro y Amortización Acumulada de Bienes	0.00	0.00	Provisiones a Largo Plazo	2,335,839.60	2,335,839.60
Activos Diferidos	6,619,824.93	6,619,824.93			
Estimación por Pérdida o Deterioro de Activos no Circulantes	0.00	0.00			
Otros Activos no Circulantes	0.00	0.00			
<b>Total de Activos No Circulantes</b>	<b>8,231,421.77</b>	<b>8,187,529.36</b>	<b>Total de Pasivos No Circulantes</b>	<b>9,516,714.60</b>	<b>8,988,125.02</b>
			<b>Total del Pasivo</b>	<b>10,834,391.50</b>	<b>10,303,780.50</b>
<b>Total del Activo</b>	<b>14,037,813.19</b>	<b>16,014,643.63</b>	<b>HACIENDA PÚBLICA / PATRIMONIO</b>		
			<b>Hacienda Pública/Patrimonio Contribuido</b>		
			Aportaciones	0.00	0.00
			Donaciones de Capital	0.00	0.00
			Actualización de la Hacienda Pública/Patrimonio	0.00	0.00
			<b>Hacienda Pública/Patrimonio Generado</b>	3,203,421.69	5,710,863.13
			Resultados del Ejercicio (Ahorro/Desahorro)	43,905.48	873,792.81
			Resultados de Ejercicios Anteriores	3,159,516.21	4,837,070.32
			Revalúos	0.00	0.00
			Reservas	0.00	0.00
			Rectificaciones de Resultados de Ejercicios Anteriores	0.00	0.00
			<b>Exceso o Insuficiencia en la Actualización de la Hacienda Pública/Patrimonio</b>	0.00	0.00
			Resultado por Posición Monetaria	0.00	0.00
			Resultado por Tenencia de Activos no Monetarios	0.00	0.00
			<b>Total Hacienda Pública/Patrimonio</b>	<b>3,203,421.69</b>	<b>5,710,863.13</b>
			<b>Total del Pasivo y Hacienda Pública/Patrimonio</b>	<b>14,037,813.19</b>	<b>16,014,643.63</b>

SISTEMA CONTABLE 2021  
 ESTADO DE ACTIVIDADES  
 DEL 1o. DE ENERO AL 31 DE DICIEMBRE DE 2021  
 (Cifras en Pesos)

Concepto	2021	2020
<b>INGRESOS Y OTROS BENEFICIOS</b>		
<i>Ingresos de la Gestión</i>	<b>0.00</b>	<b>0.00</b>
Impuestos	0.00	0.00
Cuotas y Aportaciones de Seguridad Social	0.00	0.00
Contribuciones de Mejoras	0.00	0.00
Derechos	0.00	0.00
Productos	0.00	0.00
Aprovechamientos	0.00	0.00
Ingresos por Venta de Bienes y Prestación de Servicios	0.00	0.00
<i>Participaciones, Aportaciones, Convenios, Incentivos Derivados de la Colaboración Fiscal, Fondos Distintos de Aportaciones, Transferencias, Asignaciones, Subsidios y Subvenciones, y Pensiones y Jubilaciones</i>	<b>30,132,174.74</b>	<b>30,456,909.24</b>
Participaciones, Aportaciones, Convenios, Incentivos Derivados de la Colaboración Fiscal y Fondos Distintos de Aportaciones	0.00	0.00
Transferencias, Asignaciones, Subsidios y Subvenciones, y Pensiones y Jubilaciones	30,132,174.74	30,456,909.24
<i>Otros Ingresos y Beneficios</i>	<b>17.25</b>	<b>17.01</b>
Ingresos Financieros	0.00	0.00
Incremento por Variación de Inventarios	0.00	0.00
Disminución del Exceso de Estimaciones por Pérdida o Deterioro u Obsolescencia	0.00	0.00
Disminución del Exceso de Provisiones	0.00	0.00
Otros Ingresos y Beneficios Varios	17.25	17.01
<b>Total de Ingresos y Otros Beneficios</b>	<b>30,132,191.99</b>	<b>30,456,926.25</b>
<b>GASTOS Y OTRAS PÉRDIDAS</b>		
<i>Gastos de Funcionamiento</i>	<b>29,369,791.42</b>	<b>28,923,351.80</b>
Servicios Personales	26,683,925.90	26,384,703.16
Materiales y Suministros	718,270.07	640,664.25
Servicios Generales	1,967,595.45	1,897,984.39
<i>Transferencias, Asignaciones, Subsidios y Otras Ayudas</i>	<b>718,490.46</b>	<b>653,914.92</b>
Transferencias Internas y Asignaciones al Sector Público	0.00	0.00
Transferencias al Resto del Sector Público	0.00	0.00
Subsidios y Subvenciones	718,490.46	653,914.92
Ayudas Sociales	0.00	0.00
Pensionamientos y Jubilaciones	0.00	0.00
Transferencias a Fideicomisos, Mandatos y Contratos Análogos	0.00	0.00
Transferencias a la Seguridad Social	0.00	0.00
Donativos	0.00	0.00
Transferencias al Exterior	0.00	0.00
<i>Participaciones y Aportaciones</i>	<b>0.00</b>	<b>0.00</b>
Participaciones	0.00	0.00
Aportaciones	0.00	0.00
Convenios	0.00	0.00
<i>Intereses, Comisiones y Otros Gastos de la Deuda Pública</i>	<b>0.00</b>	<b>0.00</b>
Intereses de la Deuda Pública	0.00	0.00
Comisiones de la Deuda Pública	0.00	0.00
Gastos de la Deuda Pública	0.00	0.00
Costo por Coberturas	0.00	0.00
Apoyos Financieros	0.00	0.00
<i>Otros Gastos y Pérdidas Extraordinarias</i>	<b>4.63</b>	<b>5,866.72</b>
Estimaciones, Depreciaciones, Deterioros, Obsolescencia y Amortizaciones	0.00	0.00
Provisiones	0.00	0.00
Disminución de Inventarios	0.00	0.00
Aumento por Insuficiencia de Estimaciones por Pérdida o Deterioro u Obsolescencia	0.00	0.00
Aumento por Insuficiencia de Provisiones	0.00	0.00
Otros Gastos	4.63	5,866.72
<i>Inversión Pública</i>	<b>0.00</b>	<b>0.00</b>
Inversión Pública no Capitalizable	0.00	0.00
<b>Total de Gastos y Otras Pérdidas</b>	<b>30,088,286.51</b>	<b>29,583,133.44</b>
<b>Resultados del Ejercicio (Ahorro/Desahorro)</b>	<b>43,905.48</b>	<b>873,792.81</b>

**CONSEJERÍA JURÍDICA DEL GOBERNADOR**
**SISTEMA CONTABLE 2021  
 ESTADO DE VARIACIÓN EN LA HACIENDA PÚBLICA  
 DEL 01 DE ENERO AL 31 DE DICIEMBRE DE 2021  
 (Cifras en Pesos)**

Concepto	Hacienda Pública / Patrimonio Contribuido	Hacienda Pública / Patrimonio Generado de Ejercicios Anteriores	Hacienda Pública / Patrimonio Generado del Ejercicio	Exceso o Insuficiencia en la Actualización de la Hacienda Pública/Patrimonio	Total
<b>Hacienda Pública / Patrimonio Contribuido Neto de 2020</b>	<b>0.00</b>				<b>0.00</b>
Aportaciones	0.00				0.00
Donaciones de Capital	0.00				0.00
Actualización de la Hacienda Pública/Patrimonio	0.00				0.00
<b>Hacienda Pública / Patrimonio Generado Neto de 2020</b>		<b>4,837,070.32</b>	<b>873,792.81</b>		<b>5,710,863.13</b>
Resultados del Ejercicio (Ahorro/Desahorro)			873,792.81		873,792.81
Resultado de Ejercicios Anteriores		4,837,070.32			4,837,070.32
Revalúos		0.00			0.00
Reservas		0.00			0.00
Rectificaciones de Resultados de Ejercicios Anteriores		0.00			0.00
<b>Exceso o Insuficiencia en la Actualización de la Hacienda Pública / Patrimonio Neto de 2020</b>				<b>0.00</b>	<b>0.00</b>
Resultado por Posición Monetaria				0.00	0.00
Resultado por Tenencia de Activos no Monetarios				0.00	0.00
<b>Hacienda Pública / Patrimonio Neto Final de 2020</b>	<b>0.00</b>	<b>4,837,070.32</b>	<b>873,792.81</b>	<b>0.00</b>	<b>5,710,863.13</b>
<b>Cambios en la Hacienda Pública / Patrimonio Contribuido Neto de 2021</b>	<b>0.00</b>				<b>0.00</b>
Aportaciones	0.00				0.00
Donaciones de Capital	0.00				0.00
Actualización de la Hacienda Pública/Patrimonio	0.00				0.00
<b>Variaciones de la Hacienda Pública / Patrimonio Generado Neto de 2021</b>		<b>(1,677,554.11)</b>	<b>(829,887.33)</b>		<b>(2,507,441.44)</b>
Resultados del Ejercicio (Ahorro/Desahorro)			43,905.48		43,905.48
Resultados de Ejercicios Anteriores		(1,677,554.11)	(873,792.81)		(2,551,346.92)
Revalúos			0.00		0.00
Reservas			0.00		0.00
Rectificaciones de Resultados de Ejercicios Anteriores			0.00		0.00
<b>Cambios en el Exceso o Insuficiencia en la Actualización de la Hacienda Pública / Patrimonio Neto de 2021</b>				<b>0.00</b>	<b>0.00</b>
Resultado por Posición Monetaria				0.00	0.00
Resultado por Tenencia de Activos no Monetarios				0.00	0.00
<b>Hacienda Pública / Patrimonio Neto Final de 2021</b>	<b>0.00</b>	<b>3,159,516.21</b>	<b>43,905.48</b>	<b>0.00</b>	<b>3,203,421.69</b>

**SISTEMA CONTABLE 2021**  
**ESTADO DE CAMBIOS EN LA SITUACIÓN FINANCIERA**  
**DEL 1o. DE ENERO AL 31 DE DICIEMBRE DE 2021**  
 (Cifras en Pesos)

Página 1 de 1

Fecha: 22/02/2022

Concepto	Origen	Aplicación
<b>ACTIVO</b>	<b>2,020,722.85</b>	<b>43,892.41</b>
<b>Activo Circulante</b>	<b>2,020,722.85</b>	<b>0.00</b>
Efectivo y Equivalentes	2,014,726.43	0.00
Derechos a Recibir Efectivo o Equivalentes	5,996.42	0.00
Derechos a Recibir Bienes o Servicios	0.00	0.00
Inventarios	0.00	0.00
Almacenes	0.00	0.00
Estimación por Pérdida o Deterioro de Activos Circulantes	0.00	0.00
Otros Activos Circulantes	0.00	0.00
<b>Activo No Circulante</b>	<b>0.00</b>	<b>43,892.41</b>
Inversiones Financieras a Largo Plazo	0.00	0.00
Derechos a Recibir Efectivo o Equivalentes a Largo Plazo	0.00	0.00
Bienes Inmuebles, Infraestructura y Construcciones en Proceso	0.00	0.00
Bienes Muebles	0.00	35,892.78
Activos Intangibles	0.00	7,999.63
Depreciación, Deterioro y Amortización Acumulada de Bienes	0.00	0.00
Activos Diferidos	0.00	0.00
Estimación por Pérdida o Deterioro de Activos no Circulantes	0.00	0.00
Otros Activos no Circulantes	0.00	0.00
<b>PASIVO</b>	<b>530,611.00</b>	<b>0.00</b>
<b>Pasivo Circulante</b>	<b>2,021.42</b>	<b>0.00</b>
Cuentas por Pagar a Corto Plazo	2,021.42	0.00
Documentos por Pagar a Corto Plazo	0.00	0.00
Porción a Corto Plazo de la Deuda Pública a Largo Plazo	0.00	0.00
Títulos y Valores a Corto Plazo	0.00	0.00
Pasivos Diferidos a Corto Plazo	0.00	0.00
Fondos y Bienes de Terceros en Garantía y/o Administración a Corto Plazo	0.00	0.00
Provisiones a Corto Plazo	0.00	0.00
Otros Pasivos a Corto Plazo	0.00	0.00
<b>Pasivo No Circulante</b>	<b>528,589.58</b>	<b>0.00</b>
Cuentas a Pagar a Largo Plazo	0.00	0.00
Documentos por Pagar a Largo Plazo	0.00	0.00
Deuda Pública a Largo Plazo	0.00	0.00
Pasivos Diferidos a Largo Plazo	528,589.58	0.00
Fondos y Bienes de Terceros en Garantía y/o Administración a Largo Plazo	0.00	0.00
Provisiones a Largo Plazo	0.00	0.00
<b>HACIENDA PÚBLICA/PATRIMONIO</b>	<b>0.00</b>	<b>2,507,441.44</b>
<b>Hacienda Pública/Patrimonio Contribuido</b>	<b>0.00</b>	<b>0.00</b>
Aportaciones	0.00	0.00
Donaciones de Capital	0.00	0.00
Actualización de la Hacienda Pública/Patrimonio	0.00	0.00
<b>Hacienda Pública/Patrimonio Generado</b>	<b>0.00</b>	<b>2,507,441.44</b>
Resultados del Ejercicio (Ahorro/Desahorro)	0.00	829,887.33
Resultados de Ejercicios Anteriores	0.00	1,677,554.11
Revalúos	0.00	0.00
Reservas	0.00	0.00
Rectificaciones de Resultados de Ejercicios Anteriores	0.00	0.00
<b>Exceso o Insuficiencia en la Actualización de la Hacienda Pública/Patrimonio</b>	<b>0.00</b>	<b>0.00</b>
Resultado por Posición Monetaria	0.00	0.00
Resultado por Tenencia de Activos no Monetarios	0.00	0.00

**SISTEMA CONTABLE 2021**  
**ESTADO DE FLUJOS DE EFECTIVO**  
**DEL 01 DE ENERO AL 31 DE DICIEMBRE DE 2021**  
 (Cifras en Pesos)

Página 1 de 1

Fecha: 22/02/2022

Concepto	2021	2020
<b>Flujos de Efectivo de las Actividades de Operación</b>		
<b>Origen</b>	<b>30,132,191.99</b>	<b>30,456,926.25</b>
Impuestos	0.00	0.00
Cuotas y Aportaciones de Seguridad Social	0.00	0.00
Contribuciones de Mejoras	0.00	0.00
Derechos	0.00	0.00
Productos	0.00	0.00
Aprovechamientos	0.00	0.00
Ingresos por Venta de Bienes y Prestación de Servicios	0.00	0.00
Participaciones, Aportaciones, Convenios, Incentivos Derivados de la Colaboración Fiscal y Fondos Distintos de Aportaciones	0.00	0.00
Transferencias, Asignaciones, Subsidios y Subvenciones, y Pensiones y Jubilaciones	0.00	0.00
Otros Orígenes de Operación	30,132,191.99	30,456,926.25
<b>Aplicación</b>	<b>30,088,286.51</b>	<b>29,583,133.44</b>
Servicios Personales	26,683,925.90	26,384,703.16
Materiales y Suministros	718,270.07	640,664.25
Servicios Generales	1,967,595.45	1,897,984.39
Transferencias Internas y Asignaciones al Sector Público	0.00	0.00
Trasferencias al Resto del Sector Público	0.00	0.00
Subsidios y Subvenciones	718,490.46	653,914.92
Ayudas Sociales	0.00	0.00
Pensiones y Jubilaciones	0.00	0.00
Transferencias a Fideicomisos, Mandatos y Contratos Análogos	0.00	0.00
Transferencias a la Seguridad Social	0.00	0.00
Donativos	0.00	0.00
Transferencias al Exterior	0.00	0.00
Participaciones	0.00	0.00
Aportaciones	0.00	0.00
Convenios	0.00	0.00
Otras Aplicaciones de Operación	4.63	5,866.72
<b>Flujos Netos de Efectivo de las Actividades de Operación</b>	<b>43,905.48</b>	<b>873,792.81</b>
<b>Flujos de Efectivo de las Actividades de Inversión</b>		
<b>Origen</b>	<b>5,996.42</b>	<b>1,525,223.56</b>
Bienes Inmuebles, Infraestructura y Construcciones en Proceso	0.00	0.00
Bienes Muebles	0.00	0.00
Otros Orígenes de Inversión	5,996.42	1,525,223.56
<b>Aplicación</b>	<b>2,595,239.33</b>	<b>1,397,856.17</b>
Bienes Inmuebles, Infraestructura y Construcciones en Proceso	0.00	0.00
Bienes Muebles	35,892.78	0.00
Otras Aplicaciones de Inversión	2,559,346.55	1,397,856.17
<b>Flujos Netos de Efectivo de las Actividades de Inversión</b>	<b>(2,589,242.91)</b>	<b>127,367.39</b>
<b>Flujos de Efectivo de las Actividades de Financiamiento</b>		
<b>Origen</b>	<b>597,443.34</b>	<b>538,102.93</b>
Endeudamiento Neto	0.00	0.00
Interno	0.00	0.00
Externo	0.00	0.00
Otros Orígenes de Financiamiento	597,443.34	538,102.93
<b>Aplicación</b>	<b>66,832.34</b>	<b>561,810.89</b>
Servicios de la Deuda	0.00	0.00
Interno	0.00	0.00
Externo	0.00	0.00
Otras Aplicaciones de Financiamiento	66,832.34	561,810.89
<b>Flujos Netos de Efectivo por Actividades de Financiamiento</b>	<b>530,611.00</b>	<b>(23,707.96)</b>
<b>Incremento/Disminución Neta en el Efectivo y Equivalentes al Efectivo</b>	<b>(2,014,726.43)</b>	<b>977,452.24</b>
<b>Efectivo y Equivalentes al Efectivo al Inicio del Ejercicio</b>	<b>7,821,069.31</b>	<b>6,843,617.07</b>
<b>Efectivo y Equivalentes al Efectivo al Final del Ejercicio</b>	<b>5,806,342.88</b>	<b>7,821,069.31</b>

**SISTEMA CONTABLE 2021**  
**ESTADO ANALITICO DEL ACTIVO**  
**DEL 01 DE ENERO AL 31 DE DICIEMBRE DEL 2021**  
 (Cifras en Pesos)

Fecha: Página 1 de 1  
 22/02/2022

Concepto	Saldo Inicial	Cargos del Período	Abonos del Período	Saldo Final	Variación del Período
<b>ACTIVO</b>	<b>16,014,643.63</b>	<b>41,446,664.20</b>	<b>43,423,494.64</b>	<b>14,037,813.19</b>	<b>(1,976,830.44)</b>
<b>ACTIVO CIRCULANTE</b>	<b>7,827,114.27</b>	<b>41,398,051.79</b>	<b>43,418,774.64</b>	<b>5,806,391.42</b>	<b>(2,020,722.85)</b>
Efectivo y Equivalentes	7,821,069.31	41,286,423.98	43,301,150.41	5,806,342.88	(2,014,726.43)
Derechos a Recibir Efectivo o Equivalentes	6,044.96	111,627.81	117,624.23	48.54	(5,996.42)
Derechos a Recibir Bienes o Servicios	0.00	0.00	0.00	0.00	0.00
Inventarios	0.00	0.00	0.00	0.00	0.00
Almacenes	0.00	0.00	0.00	0.00	0.00
Estimación por Pérdida o Deterioro de Activos Circulantes	0.00	0.00	0.00	0.00	0.00
Otros Activos Circulantes	0.00	0.00	0.00	0.00	0.00
<b>ACTIVO NO CIRCULANTE</b>	<b>8,187,529.36</b>	<b>48,612.41</b>	<b>4,720.00</b>	<b>8,231,421.77</b>	<b>43,892.41</b>
Inversiones Financieras a Largo Plazo	0.00	0.00	0.00	0.00	0.00
Derechos a Recibir Efectivo o Equivalentes a Largo Plazo	0.00	0.00	0.00	0.00	0.00
Bienes Inmuebles, Infraestructura y Construcciones en Proceso	0.00	0.00	0.00	0.00	0.00
Bienes Muebles	1,567,704.43	40,612.78	4,720.00	1,603,597.21	35,892.78
Activos Intangibles	0.00	7,999.63	0.00	7,999.63	7,999.63
Depreciación, Deterioro y Amortización Acumulada de Bienes	0.00	0.00	0.00	0.00	0.00
Activos Diferidos	6,619,824.93	0.00	0.00	6,619,824.93	0.00
Estimación por Pérdida o Deterioro de Activos no Circulantes	0.00	0.00	0.00	0.00	0.00
Otros Activos no Circulantes	0.00	0.00	0.00	0.00	0.00

DENOMINACIÓN DE LAS DEUDAS	MONEDA DE CONTRATACIÓN	INSTITUCIÓN O PAIS ACREEDOR	SALDO INICIAL DEL PERÍODO	SALDO FINAL DEL PERÍODO
<b>DEUDA PÚBLICA</b>				
<b>Corto Plazo</b>				
<b>Deuda Interna</b>			<b>0.00</b>	<b>0.00</b>
Instituciones de Crédito				
BANCOMER, S.A.	Moneda Nacional	México	0.00	0.00
BANOBRAS, S.N.C.	Moneda Nacional	México	0.00	0.00
BANORTE, S.A.	Moneda Nacional	México	0.00	0.00
INTERACCIONES, S.A.	Moneda Nacional	México	0.00	0.00
SANTANDER, S.A.	Moneda Nacional	México	0.00	0.00
SCOTIABANK INVERLAT, S.A.	Moneda Nacional	México	0.00	0.00
Títulos y Valores	Moneda Nacional	México	0.00	0.00
Arrendamientos Financieros	Moneda Nacional	México	0.00	0.00
<b>Deuda Externa</b>			<b>0.00</b>	<b>0.00</b>
Organismos Financieros Internacionales				
Deuda Bilateral				
Títulos y Valores				
Arrendamientos Financieros				
<b>Subtotal de Deuda Pública a Corto Plazo</b>			<b>0.00</b>	<b>0.00</b>
<b>Largo Plazo</b>				
<b>Deuda Interna</b>			<b>0.00</b>	<b>0.00</b>
Instituciones de Crédito				
BANCOMER, S.A.	Moneda Nacional	México	0.00	0.00
BANOBRAS, S.N.C.	Moneda Nacional	México	0.00	0.00
BANORTE, S.A.	Moneda Nacional	México	0.00	0.00
SANTANDER, S.A.	Moneda Nacional	México	0.00	0.00
Títulos y Valores	Moneda Nacional	México	0.00	0.00
Arrendamientos Financieros	Moneda Nacional	México	0.00	0.00
<b>Deuda Externa</b>			<b>0.00</b>	<b>0.00</b>
Organismos Financieros Internacionales				
Deuda Bilateral				
Títulos y Valores				
Arrendamientos Financieros				
<b>Subtotal de Deuda Pública a Largo Plazo</b>			<b>0.00</b>	<b>0.00</b>
<b>Total de Otros Pasivos</b>	Moneda Nacional	México	<b>10,303,780.50</b>	<b>10,834,391.50</b>
<b>Total de Deuda Pública y Otros Pasivos</b>			<b>10,303,780.50</b>	<b>10,834,391.50</b>

SISTEMA CONTABLE 2021  
INFORME SOBRE PASIVOS CONTINGENTES  
DEL 1o. DE ENERO AL 31 DE DICIEMBRE DE 2021

De conformidad a las Principales Reglas de Registro y Valoración del Patrimonio (Elementos Generales), emitidas por el Consejo Nacional de Armonización Contable, publicadas en el capítulo reformado en el Diario Oficial de la Federación el 06 de octubre del 2014, y última reforma del 23 de diciembre de 2020, los Pasivos Contingentes consideran:

- a) Una obligación posible, surgida a raíz de sucesos pasados, cuya existencia ha de ser confirmada sólo por la ocurrencia, o en su caso, por la no ocurrencia, de uno o más eventos inciertos en el futuro, que no están enteramente bajo el control del organismo público.
- b) Una obligación presente, surgida a raíz de sucesos pasados, que no se ha reconocido contablemente porque: no es probable que la entidad tenga que satisfacerla, desprendiéndose de recursos que incorporen beneficios económicos; o bien el importe de la obligación no pueda ser medido con la suficiente fiabilidad.

Al respecto, se informa que este organismo **cuenta a la fecha con un saldo de: 2,335,839.60**

PASIVO DE LAUDO LABORAL DE LA C. ANTONIETA GARCÍA ESCOBAR, EXPEDIENTE No. 140/B/2012. EJERCICIO 2018, SEGÚN ANALÍTICO DE SALDOS



De conformidad al artículo 46, fracción I, inciso e) y 49 de la Ley General de Contabilidad Gubernamental, así como, a la normatividad emitida por el Consejo Nacional de Armonización Contable, a continuación, se presentan las notas a los estados financieros de la **Consejería Jurídica del Gobernador**, correspondiente al 31 de diciembre de 2021, con los siguientes apartados:

- Notas de Desglose,
- Notas de Memoria (Cuentas de Orden), y
- Notas de Gestión Administrativa.

Las cifras mostradas al 31 de diciembre de 2021, se presentan de conformidad a la estructura de información dictado por el Consejo Nacional de Armonización Contable, publicado en el Diario Oficial de la Federación el 6 de octubre de 2014, reforma del 27 de septiembre de 2018, y última reforma del 23 de diciembre de 2020.

## NOTAS DE DESGLOSE

### NOTAS AL ESTADO DE SITUACIÓN FINANCIERA

El Estado de Situación Financiera muestra la posición financiera de la **Consejería Jurídica del Gobernador**, valuados y elaborados de acuerdo con los Postulados Básicos de Contabilidad Gubernamental, Normas y Metodología para la Emisión de Información Financiera y Estructura de los Estados Financieros del Ente Público y Característica de sus Notas, emitidos por el Consejo Nacional de Armonización Contable (CONAC), el cual refleja los bienes y derechos que se clasifican en rubros de acuerdo a su disponibilidad de liquidez al igual que sus obligaciones o compromisos, agrupándolas con relación a su exigibilidad.

#### ACTIVO

El activo se compone de los fondos, valores, derechos y bienes cuantificados en términos monetarios, los cuales dispone la **Consejería Jurídica del Gobernador**, para la operatividad y la prestación de servicios públicos, éste se integra como sigue:

#### Circulante

#### Efectivo y Equivalentes

El rubro de efectivo y equivalentes al 31 de diciembre de 2021, asciende a \$ 5,806,342.88, el cual representa el 100 por ciento del total de activo circulante, se integra por los pagos de impuestos y otras contribuciones; así también, para cubrir gastos menores y emergentes.

CONCEPTO	2021	2020
<b>Bancos/Dependencias y Otros</b>	12.61	9,058.30
<b>Fondos con Afectación Específica</b>	5,806,330.27	7,812,011.01
<b>Suma</b>	<b>\$ 5,806,342.88</b>	<b>\$ 7,821,069.31</b>

CONCEPTO	2021	2020
<b>Fondos con Afectación Específica</b>		
Servicios Personales Descentralizado	\$ 1,574,449.84	\$ 3,267,761.71
Aportaciones de Seguridad Social Descentralizado Ministrable	228,711.34	390,854.33
Impuesto Sobre Nóminas	203,435.83	226,352.19
Proveedores y Contratistas	1,417,798.63	1,529,419.17
Servicios Personales	12,151.49	12,151.49
Servicios Personales Ministrables	2,335,839.60	2,335,839.60
ADEFAS (Servicios Personales)	0.00	24,869.12
ADEFAS (Servicios Generales)	24,763.40	24,763.40
Otras Contribuciones	9,180.14	0.00
<b>Suma</b>	<b>\$ 5,806,330.27</b>	<b>\$ 7,812,011.01</b>

**Derechos a Recibir Efectivo o Equivalentes**

Este rubro del activo asciende a \$ 48.54, el cual corresponde al registro del subsidio al empleo al 31 de diciembre del ejercicio 2021.

CONCEPTO	VENCIMIENTO (DÍAS)	2021	2020
<b>Cuentas por Cobrar a Corto Plazo</b>	≤ 365	48.54	6,044.96
<b>Suma</b>		<b>\$ 48.54</b>	<b>\$ 6,044.96</b>

CONCEPTO	VENCIMIENTO (DÍAS)	2021	2020
<b>Cuentas por Cobrar a Corto Plazo</b>			
Ministraciones por Depositar	≤ 365	\$0.00	\$5,960.00
Impuestos a favor	≤ 365	\$48.54	\$84.96
<b>Suma</b>		<b>\$48.54</b>	<b>\$ 6,044.96</b>

**No Circulante**
**Bienes Muebles**

Este rubro representa los bienes muebles que son propiedad de la **Consejería Jurídica del Gobernador**, como son: Mobiliario y Equipo de Administración, Mobiliario y Equipo Educativo y Recreativo, Vehículos y Equipo de Transporte y Maquinaria, Otros Equipos y Herramientas, que aún se encuentran en buenas condiciones y que son básicos para la operatividad del mismo; los cuales fueron adquiridos con recursos presupuestales en el periodo que se informa, y en ejercicios anteriores.

Al 31 de diciembre de 2021, este rubro asciende a \$ 1,603,597.21, que representa el 19.5 por ciento del activo no circulante.

CONCEPTO	2021	2020
Mobiliario y Equipo de Administración	\$ 827,697.83	\$ 796,525.05
Mobiliario y Equipo Educativo y Recreativo	2,650.00	0.00
Vehículos y Equipo de Transporte	745,169.00	745,169.00
Maquinaria, Otros Equipos y Herramientas	28,080.38	26,010.38
<b>Suma</b>	<b>\$ 1,603,597.21</b>	<b>\$ 1,567,704.43</b>

**Activos Intangibles**

Al 31 de diciembre de 2021, este rubro asciende a \$ 7,999.63, el cual representa el 0.1 por ciento del activo no circulante, se integra de los activos intangibles que son propiedad de la **Consejería Jurídica del Gobernador**, como son: software de asistencia, que aún se encuentran en buenas condiciones y que son básicos para la operatividad de las áreas administrativas; los cuales fueron adquiridos con recursos presupuestales, en el periodo que se informa y en ejercicios anteriores.

CONCEPTO	2021	2020
Otros Activos Intangibles	7,999.63	0.00
<b>Suma</b>	<b>\$ 7,999.63</b>	<b>\$ 0.00</b>

CONCEPTO	2021	2020
Otros Activos Intangibles		
Software de Asistencia Ibix	7,999.63	0.00
<b>Suma</b>	<b>\$ 7,999.63</b>	<b>\$ 0.00</b>

**Activos Diferidos**

Al 31 de diciembre de 2021, este rubro refleja un monto de \$ 6,619,824.93 el cual representa el 80.7 por ciento del total del activo no circulante, se encuentra integrado por todas aquellas operaciones que están en proceso de regularización presupuestal y contable del periodo que se informa, así como, de ejercicios anteriores; actualmente se están llevando a cabo las gestiones necesarias ante la Secretaría de Hacienda para su regularización.

CONCEPTO	2021	2020
Otros Activos Diferidos	6,619,824.93	6,619,824.93
<b>Suma</b>	<b>\$ 6,619,824.93</b>	<b>\$ 6,619,824.93</b>

CONCEPTO	2021	2020
Otros Activos Diferidos		
Servicios Personales	6,503,549.46	6,503,549.46
Servicios Generales	116,275.47	116,275.47
<b>Suma</b>	<b>\$ 6,619,824.93</b>	<b>\$ 6,619,824.93</b>

**PASIVO**

Es el conjunto de cuentas que permite el registro de las obligaciones contraídas por la **Consejería Jurídica del Gobernador**, para el desarrollo de sus funciones y la prestación de los servicios públicos. Al 31 de diciembre de 2021, los estados financieros reflejan principalmente pasivo circulante o corto plazo, es decir, aquellas obligaciones en que la exigibilidad de pago es menor a un año, así también, pasivo no circulante o a largo plazo que representa las obligaciones con vencimiento posterior a un año.

**Circulante**
**Cuentas por Pagar a Corto Plazo**

Al 31 de diciembre de 2021, este rubro asciende a \$ 1,317,676.90 el cual representa el 100 por ciento del total del pasivo circulante, se integra principalmente por sueldos y salarios, aguinaldo, cuota IMSS, y 2 por ciento del Impuesto Sobre Nóminas.

Así mismo, por la contratación de servicios con proveedores, necesarios para el funcionamiento del organismo, las cuales se encuentran pendiente de pago.

Además, se integra por las retenciones y contribuciones a favor de terceros como son: ISSS; 2% de mano de obra, 6% adicional, así como otras retenciones a terceros.

CONCEPTO	VENCIMIENTO (DÍAS)	2021	2020
Servicios Personales por Pagar a Corto Plazo	≤ 365	\$ 685,022.08	\$ 748,350.91
Transferencias Otorgadas por Pagar a Corto Plazo	≤ 365	0.00	3,503.51
Retenciones y Contribuciones por Pagar a Corto Plazo	≤ 365	632,654.82	563,801.06
<b>Suma</b>		<b>\$ 1,317,676.90</b>	<b>\$ 1,315,655.48</b>

**No Circulante**
**Cuentas por Pagar a Largo Plazo**

Al 31 de diciembre de 2021, este rubro asciende a \$ 196,833.44 el cual representa el 2.1 por ciento del total del pasivo no circulante, se integra principalmente, por los compromisos contraídos por la adquisición de bienes de consumo e inventariables, y por la contratación de servicios con proveedores, necesarios para el funcionamiento del organismo, por lo tanto estos compromisos contraídos serán finiquitados, en meses posteriores al que se informa.

CONCEPTO	VENCIMIENTO (DÍAS)	2021	2020
Proveedores por Pagar a Largo Plazo	> 365	\$ 196,833.44	\$ 196,833.44
<b>Suma</b>		<b>\$ 196,833.44</b>	<b>\$ 196,833.44</b>

CONCEPTO	VENCIMIENTO (DÍAS)	2021	2020
<b>Proveedores por Pagar a Largo Plazo</b>			
Deudas por Adquisición de Bienes y Contratación de Servicios por Pagar a Largo Plazo	> 365	\$ 196,833.44	\$ 196,833.44
	<b>Suma</b>	<b>\$ 196,833.44</b>	<b>\$ 196,833.44</b>

**Pasivos Diferidos a Largo Plazo**

Al 31 de diciembre de 2021, este rubro refleja un monto de \$ 6,984,041.56 el cual representa el 73.4 por ciento del total del pasivo no circulante, se encuentra integrado por los pasivos por incremento salarial del personal que causó baja, por pasivo del 2% de impuestos sobre nóminas por laudo laboral y por anticipos de ministración de ejercicios anteriores;

CONCEPTO	2021	2020
<b>Otros Pasivos Diferidos a Largo Plazo</b>	6,984,041.56	6,455,451.98
	<b>Suma</b>	<b>\$ 6,984,041.56</b>
		<b>\$ 6,455,451.98</b>

CONCEPTO	2021	2020
<b>Otros Pasivos Diferidos a Largo Plazo</b>		
Servicios Personales por Pagar a Largo Plazo	\$ 1,080,065.77	\$ 551,476.19
Otras Cuentas por Pagar a Largo Plazo	5,903,975.79	5,903,975.79
	<b>Suma</b>	<b>\$ 6,984,041.56</b>
		<b>\$ 6,455,451.98</b>

**Provisiones a Largo Plazo**

Al 31 de diciembre de 2021, este rubro del pasivo circulante, asciende a \$ 2,335,839.60, el cual representa el 24.5 por ciento del total del pasivo no circulante, el cual se integra, por la provisión para demandas y juicios a largo plazo, para hacer frente a casos fortuitos, que resulten de la operatividad del organismo.

CONCEPTO	2021	2020
<b>Provisión para Demandas y Juicios a Largo Plazo</b>		
Liquidaciones e Indemnizaciones	\$ 2,335,839.60	\$ 2,335,839.60
	<b>Suma</b>	<b>\$ 2,335,839.60</b>
		<b>\$ 2,335,839.60</b>

**NOTAS AL ESTADO DE ACTIVIDADES**

El Estado de Actividades refleja el resultado entre el saldo total de los ingresos captados y el saldo total de los gastos incurridos por la **Consejería Jurídica del Gobernador**, cuya diferencia positiva o negativa determina el ahorro o desahorro del 1 de enero al 31 de diciembre de 2021, sin considerar la inversión física en Bienes Muebles. De esta forma el resultado durante este periodo refleja un ahorro por \$43,905.48.

**Ingresos y Otros Beneficios**
**Participaciones, Aportaciones, Convenios, Incentivos Derivados de la Colaboración Fiscal, Fondos Distintos de Aportaciones, Transferencias, Asignaciones, Subsidios y Subvenciones, y Pensiones y Jubilaciones**

Al 31 de diciembre de 2021, este rubro está integrado por recursos presupuestales radicados a través de transferencias que la Secretaría de Hacienda realiza con base al presupuesto autorizado, para llevar a cabo las actividades de la **Consejería Jurídica del Gobernador**.

CONCEPTO	NATURALEZA	2021	2020
<b>Participaciones, Aportaciones, Convenios, Incentivos Derivados de la Colaboración Fiscal, Fondos Distintos de Aportaciones, Transferencias, Asignaciones, Subsidios y Subvenciones, y Pensiones y Jubilaciones</b>			
Transferencias, Asignaciones, Subsidios y Subvenciones, y Pensiones y Jubilaciones	Acreedora	\$ 30,132,174.74	\$ 30,456,909.24
	<b>Suma</b>	<b>\$ 30,132,174.74</b>	<b>\$ 30,456,909.24</b>

**Otros Ingresos y Beneficios**

El rubro de Otros Ingresos y Beneficios, corresponde a las diferencias: redondeo pago del pasivo de ISR sobre sueldos y salarios del mes de diciembre 2020, 2% sobre nómina, 6% adicional del sexto bimestre 2020, ISR sobre sueldos y salarios del mes de septiembre al mes de noviembre 2021, registro del depósito en efectivo que efectuó el SAT por concepto de devolución de ISR por sueldos y salarios del mes de junio y julio de 2021, impuesto del 2% sobre nómina de servicios personales y el 6% adicional correspondiente al tercer y cuarto bimestre 2021, bonificación por aperturas de cuentas bancarias, impuesto del 2% sobre nómina por mano de obra, correspondiente al quinto bimestre 2021.

CONCEPTO	NATURALEZA	2021	2020
<b>Otros Ingresos y Beneficios</b>			
Otros Ingresos y Beneficios Varios	Acreedora	17.25	17.01
	<b>Suma</b>	<b>\$ 17.25</b>	<b>\$ 17.01</b>
<b>Total de Ingresos y Otros Beneficios</b>		<b>30,132,191.99</b>	<b>30,456,926.25</b>

**Gastos y Otras Pérdidas**

Los gastos y otras pérdidas lo integran todas las erogaciones realizadas en la operatividad, principalmente en los capítulos 1000 Servicios Personales, 2000 Materiales y Suministros, 3000 Servicios Generales, 4000 Transferencias, Asignaciones, Subsidios y Otras Ayudas.

CONCEPTO	2021	2020
<b>Gastos y Otras Pérdidas</b>		
<b>Gastos de Funcionamiento</b>		
Servicios Personales	\$ 26,683,925.90	\$ 26,384,703.16
Materiales y Suministros	718,270.07	640,664.25
Servicios Generales	1,967,595.45	1,897,984.39
<b>Transferencias, Asignaciones, Subsidios y Otras Ayudas</b>		
Subsidios y Subvenciones	718,490.46	653,914.92
<b>Otros Gastos y Pérdidas Extraordinarias</b>		
Otros Gastos	4.63	5,866.72
<b>Total de Gastos y Otras Pérdidas</b>	<b>\$ 30,088,286.51</b>	<b>\$ 29,583,133.44</b>

Del total de los Gastos y Otras Pérdidas, se explican aquellas que en lo individual representan el 10 por ciento o más, de la totalidad de las mismas, el cual se integra de la siguiente manera: el importe de \$26,683,925.90 correspondiente a pagos de sueldos y salarios y pasivos del personal que se encuentra en litigio en la **Consejería Jurídica del Gobernador**, así como, el importe de \$ 1,967,595.45 del capítulo 3000 Servicios Generales, por concepto de servicios recibidos durante la operatividad, correspondiente al 31 de diciembre de 2021.

Así mismo, derivado del análisis comparativo de los Gastos y Otras pérdidas al periodo que se informa, se explican las cuentas que representan una variación significativa en relación al ejercicio anterior, integrado por: servicios personales con un decremento por \$ 299,222.74, lo cual se debe a las ampliaciones y reducciones del incremento salarial. Así mismo, en servicios generales con un decremento por \$ 69,611.06, se debe a las ampliaciones por concepto de reparación y mantenimiento de equipo de transporte, así como, en subsidios y subvenciones con un aumento por \$ 64,575.54 se debe al pago del subsidio del ISR retenido de los 60 días de aguinaldo por el incremento salarial del personal activo.

#### NOTAS AL ESTADO DE VARIACIÓN EN LA HACIENDA PÚBLICA

La Hacienda Pública representa el importe de los bienes y derechos que son propiedad de la **Consejería Jurídica del Gobernador**, dicho importe es modificado principalmente por el resultado positivo obtenido al 31 de diciembre de 2021, el cual asciende a \$ 43,905.48.

El Estado de Variación en la Hacienda Pública muestra las modificaciones o cambios realizados en la Hacienda Pública, dichas variaciones es afectado por los reintegros de años anteriores, por proyectos Institucionales e Inversión, transferencias de saldo al inicio del ejercicio. A la fecha que se informa, la Hacienda Pública refleja un saldo de \$3,203,421.69.

Así también, es modificado por el aumento o disminución al patrimonio, derivado del registro de movimientos realizados durante el periodo que se informa. A la fecha que se informa la modificación neta negativa al patrimonio es de \$ 2,507,441.44.

CONCEPTO	2021	2020
<b>Patrimonio Generado</b>		
Resultados del Ejercicio (Ahorro/Desahorro)	43,905.48	873,792.81
Resultados de Ejercicios Anteriores	3,159,516.21	4,837,070.32
<b>Suma</b>	<b>\$ 3,203,421.69</b>	<b>\$ 5,710,863.13</b>

**Patrimonio Generado**
Resultados del Ejercicio (Ahorro/Desahorro)

El resultado positivo obtenido al periodo que se informa asciende a \$ 43,905.48 y representa la disponibilidad financiera para cubrir gastos de operación.

CONCEPTO	PROCEDENCIA	2021	2020
<b>Patrimonio Generado</b>			
Resultados del Ejercicio (Ahorro/Desahorro)	Ingresos y Otros Beneficios menos Gastos y Otras Pérdidas	\$ 43,905.48	\$ 873,792.81
<b>Suma</b>		<b>\$ 43,905.48</b>	<b>\$ 873,792.81</b>

Resultados de Ejercicios Anteriores

Este rubro se integra principalmente por saldos de años anteriores, así como, por el traspaso del resultado del ejercicio anterior, efectuado al inicio del presente ejercicio; también se incluyen, reintegros de años anteriores, depuración contable.

CONCEPTO	PROCEDENCIA	2021	2020
<b>Patrimonio Generado</b>			
Resultados de Ejercicios Anteriores	Apertura, Inicio del ejercicio Reintegros de Años Anteriores, Depuración Contable	\$ 3,159,516.21	\$ 4,837,070.32
<b>Suma</b>		<b>\$ 3,159,516.21</b>	<b>\$ 4,837,070.32</b>

**NOTAS AL ESTADO DE FLUJOS DE EFECTIVO**
**Efectivo y Equivalentes**

El análisis de los saldos inicial y final que figuran en la última parte del Estado de Flujos de Efectivo en la cuenta de efectivo y equivalentes es como sigue:

CONCEPTO	2021	2020
Bancos/Dependencias y Otros	12.61	9,058.30
Fondos con Afectación Específica	5,806,330.27	7,812,011.01
<b>Total de Efectivo y Equivalentes</b>	<b>\$ 5,806,342.88</b>	<b>\$ 7,821,069.31</b>



Al 31 de diciembre de 2021, se realizaron adquisiciones de bienes muebles e inmuebles con recursos presupuestales, por un importe total de \$ 43,892.41, mismas que a continuación de describen:

Adquisiciones de bienes muebles e inmuebles con recursos presupuestales:

CONCEPTO	2021	2020
Mobiliario y Equipo de Administración	\$ 35,892.78	0.00
Otros Activos Intangibles	7,999.63	0.00
<b>Suma</b>	<b>\$ 43,892.41</b>	<b>\$ 0.00</b>

A continuación, se presenta la Conciliación de los Flujos de Efectivo Netos de las Actividades de Operación y saldos de Resultados del Ejercicio (Ahorro/Desahorro):

CONCEPTO	2021	2020
<b>Resultados del Ejercicio Ahorro/Desahorro</b>	\$ 43,905.48	\$ 873,792.81
<b>Movimientos de partidas (o rubros) que no afectan al efectivo</b>		
Disminución de Inventarios	0.00	0.00
<b>Flujos de Efectivo Netos de las Actividades de Operación</b>	<b>\$43,905.48</b>	<b>\$ 873,792.81</b>

**CONCILIACIÓN ENTRE LOS INGRESOS PRESUPUESTARIOS Y CONTABLES  
 CORRESPONDIENTE DEL 1 DE ENERO AL 31 DE DICIEMBRE DE 2021  
 ( Pesos)**

<b>Total de Ingresos Presupuestarios</b>	<b>\$ 30,132,174.74</b>
--	-------------------------

<b>Más Ingresos Contables No Presupuestarios</b>	<b>17.25</b>
Ingresos Financieros	
Incremento por Variación de Inventarios	
Disminución del Exceso de Estimaciones por Pérdida o Deterioro	
Obsolescencia	
Disminución del Exceso de Provisiones	
Otros ingresos y Beneficios Varios	17.25
Otros Ingresos Contables no Presupuestarios	

<b>Menos Ingresos Presupuestarios No Contables</b>	<b>0.00</b>
Aprovechamientos Patrimoniales	
Ingresos Derivados de Financiamientos	
Otros ingresos Presupuestarios no Contables	

<b>Total de Ingresos Contables</b>	<b>\$ 30,132,191.99</b>
------------------------------------	-------------------------

<b>CONCILIACIÓN ENTRE LOS EGRESOS PRESUPUESTARIOS Y LOS GASTOS CONTABLES CORRESPONDIENTE DEL 1 DE ENERO AL 31 DE DICIEMBRE DE 2021 ( Pesos )</b>	
<b>Total de Egresos Presupuestarios</b>	<b>\$ 30,132,174.29</b>
<b>Menos Egresos Presupuestarios No Contables</b>	<b>43,892.41.00</b>
Materias Primas y Materiales de Producción y Comercialización	
Materiales y Suministros	
Mobiliario y Equipo de Administración	35,892.78
Mobiliario y Equipo Educativo y Recreativo	
Equipo e Instrumental Médico y de Laboratorio	
Vehículos y Equipo de Transporte	
Equipo de Defensa y Seguridad	
Maquinaria, Otros Equipos y Herramientas	
Activos Biológicos	
Bienes Inmuebles	
Activos Intangibles	7,999.63
Obra Pública en Bienes de Dominio Público	
Compra de Títulos y Valores	
Inversiones en Fideicomisos, Mandatos y Otros Análogos	
Provisiones para Contingencias y Otras Erogaciones Especiales	
Amortización de la Deuda Pública	
Adeudos de Ejercicios Fiscales Anteriores (ADEFAS)	
Otros Egresos Presupuestarios No Contables	
<b>Más Gastos Contables No Presupuestarios</b>	<b>4.63</b>
Estimaciones, Depreciaciones, Deterioros, Obsolescencia y Amortizaciones	
Provisiones	
Disminución de Inventarios	
Aumento por Insuficiencia de Estimaciones por Pérdida o Deterioro u Obsolescencia	
Aumento por Insuficiencia de Provisiones	
Otros Gastos	4.63
Otros Gastos Contables No Presupuestarios	
<b>Total de Gastos Contables</b>	<b>30,088,286.51</b>

---

**NOTAS DE MEMORIA (CUENTAS DE ORDEN)**

---

Las cuentas de orden se utilizan para registrar los movimientos de valores que no afecten o modifiquen el balance de la **Consejería Jurídica del Gobernador**, sin embargo, su incorporación en libros es necesaria con fines de recordatorio contable, de control y en general sobre los aspectos administrativos, o bien, para consignar sus derechos o responsabilidades contingentes que puedan, o no, presentarse en el futuro.

Al 31 de diciembre de 2021, las cuentas que se manejan para efectos de estas Notas son las siguientes:

- **Contables:** No presenta saldos a la fecha que se informa.

CONCEPTO	2021
<b>Cuentas de Orden Contables</b>	<b><u>\$ 0.00</u></b>
<b>Contables</b>	<b>0.00</b>
Valores	
Emisión de Obligaciones	
Avales y Garantías	
Juicios	
Contratos para Inversión Mediante Proyectos para Prestación de Servicios (PPS) y Similares	
Bienes en Concesionados o en Comodato	

- **Presupuestarias:**

- **Cuentas de Ingresos:** Las cuentas presupuestarias de ingresos que se utilizan son: Ley de Ingresos Estimada, Ley de Ingresos por Ejecutar, Modificaciones a la Ley de Ingresos Estimada, Ley de Ingresos Devengada, Ley de Ingresos Recaudada a continuación se presenta el total del presupuesto de la Consejería Jurídica del Gobernador. No Aplica.
- **Cuentas de Egresos:** Las cuentas presupuestarias de egresos que se utilizan son: Presupuesto de Egresos Aprobado, Modificaciones al Presupuesto de Egresos Aprobado, Presupuesto de Egresos por Ejercer, Presupuesto de Egresos Comprometido, Presupuesto de Egresos Devengado, Presupuesto de Egresos Ejercido y Presupuesto de Egresos Pagado, a continuación se presenta el total del presupuesto de la Consejería Jurídica del Gobernador.

CONCEPTO	2021
<b>Cuentas de Orden Presupuestarias</b>	
<b>Cuentas de Ingresos</b>	
Ley de Ingresos Estimada	0.00
Ley de Ingresos por Ejecutar	0.00
Modificaciones a la Ley de Ingresos Estimada	0.00
Ley de Ingresos Devengada	0.00
Ley de Ingresos Recaudada	0.00
<b>Cuentas de Egresos</b>	
Presupuesto de Egresos Aprobado	30,194,861.80
Modificaciones al Presupuesto de Egresos Aprobado	(62,687.06)
Presupuesto de Egresos por Ejercer	0.45
Presupuesto de Egresos Comprometido	0.00
Presupuesto de Egresos Devengado	1.321,469.93
Presupuesto de Egresos Ejercido	0.00
Presupuesto de Egresos Pagado	28,810,704.36

## NOTAS DE GESTIÓN ADMINISTRATIVA

### 1.- Introducción

La **Consejería Jurídica del Gobernador**; es un organismo auxiliar del Poder Ejecutivo del Estado de Chiapas, con personalidad jurídica, patrimonio propio, autonomía administrativa, presupuestal, financiera, técnica, de operación de gestión, y de ejecución, para el adecuado desarrollo de sus atribuciones, mismo que atenderá los asuntos que este instrumento y la normativa aplicable le señalen, además de los que le instruya directamente el Gobernador del Estado.

### MISIÓN

Representar jurídicamente al Titular del Poder Ejecutivo del Estado en los asuntos en que éste intervenga, así como aquellos que le sean sometidos a su consideración por las Dependencias, Entidades de la Administración Pública y los municipios del Estado de Chiapas. Emitiendo para tal efecto criterios jurídicos que resultaran vinculantes; de la misma manera participar activamente en la actualización y simplificación del orden normativo local.

### VISIÓN

Ser el organismo auxiliar que garantice la legalidad en todos aquellos actos en que participe el Titular del Poder Ejecutivo, dando certeza jurídica a los mismos, participar de forma activa en la modificación y simplificación del marco jurídico en que la administración pública funda su actuación

### 2.- Panorama Económico y Financiero

Para su funcionamiento, la Consejería Jurídica contará con los bienes muebles e inmuebles necesarios para el cumplimiento de sus atribuciones, así como con los recursos que le sean asignados por el Ejecutivo Estatal, de conformidad con las asignaciones presupuestales correspondientes.

### **3.- Autorización e Historia**

#### **a) *Fecha de Creación***

Con fecha 08 de Diciembre de 2018, se reforma la Ley Orgánica de la Administración Pública del Estado de Chiapas, a través del Decreto No. 020, publicado en el Periódico Oficial No. 414, Tomo III, de fecha 08 de diciembre de 2018 se crea la Consejería Jurídica del Gobernador

#### **b) *Principales Cambios en su Estructura***

Mediante Decreto número 020, publicado en el Periódico Oficial No. 414, Tomo III de fecha 08 de Diciembre de 2018, se modificó la Ley Orgánica de la Administración Pública del Estado de Chiapas, a través de la cual se propicia una readecuación de las Dependencias del Ejecutivo del Estado, y redistribución de las atribuciones que deben asumir encontrándose dentro de éstas, la extinción del denominado Instituto de la Consejería Jurídica y de Asistencia Legal y se crea la **Consejería Jurídica del Gobernador**.

Para dar cumplimiento a Decreto anterior, las Dependencias Normativas, emitieron el Dictamen No. SH/CGRH//DEO/227/2018, de fecha 13 de diciembre de 2018.

### **4.- Organización y Objeto Social**

#### **a) *Objeto Social***

La **Consejería Jurídica del Gobernador** tiene por objeto principalmente la representación legal de los asuntos en el que el Gobernador del Estado sea parte, así como lo relativo a la coordinación ejecución y aplicación de los programas y acciones de actualización y mejora de la normatividad jurídica, asesoría legal, implementación y simplificación del orden normativo jurídico local, la definición y difusión de criterios administrativo-legales y demás determinaciones jurídicas que, como lo determina la Ley Orgánica de la Administración Pública del Estado de Chiapas, serán vinculantes y de observancia normativa para todas las Dependencias y Entidades de la Administración Pública Estatal, por lo que todo documento que éstas sometan a firma del Ejecutivo Estatal, deberá contar previamente con la validación del Consejero Jurídico del Gobernador. Además de lo anterior podrá prestar apoyo y asesoría en materia jurídica a los Municipios que lo soliciten.

#### **b) *Principal Actividad***

- Dar apoyo técnico jurídico al Gobernador del Estado en todos aquellos asuntos que éste le encomiende
- Revisar y validar los proyectos de reglamentos, decretos, nombramientos, resoluciones del Titular del Poder Ejecutivo Estatal y demás instrumentos de carácter jurídico a efecto de someterlos a consideración y en su caso firma del Gobernador del Estado.
- Otorgar Asesoría Jurídica cuando el Gobernador del Estado, así lo acuerde en asuntos en que intervengan las dependencias de la Administración Pública Estatal
- Coordinar los programas de la normativa jurídica de la Administración Pública Estatal que apruebe del Gobernador del Estado.
- Prestar apoyo y asesoría en materia técnico jurídica a las entidades y municipios que lo soliciten.
- Asesorar al Gobernador del Estado respecto de los proyectos de convenios y contratos a celebrar con otras Entidades Federativas.

#### **c) *Ejercicio Fiscal***

**GOBIERNO CONSTITUCIONAL DEL ESTADO DE CHIAPAS**  
**CONSEJERÍA JURÍDICA DEL GOBERNADOR**  
**SISTEMA CONTABLE 2021**  
**NOTAS A LOS ESTADOS FINANCIEROS**  
**DEL 1o. DE ENERO AL 31 DE DICIEMBRE DE 2021**

Página 14 de 18

Fecha: 17/02/2022

---

**d) Régimen Jurídico**

La **Consejería Jurídica del Gobernador**; tendrá su domicilio legal en la Ciudad de Tuxtla Gutiérrez, Chiapas, pudiendo establecer domicilio convencionales en cualquier localidad del Estado e incluso para efectos de representación jurídica en cualquier otra Entidad, según Artículo 2 del Decreto por el que se crea la Consejería Jurídica del Gobernador.

**e) Consideraciones Fiscales del Ente**

La **Consejería Jurídica del Gobernador**, es un Organismo Auxiliar del Poder Ejecutivo del Estado de Chiapas, y tiene las siguientes obligaciones:

- 2% Impuesto Sobre Nóminas
- 10% de ISR por Arrendamientos de Inmuebles
- 2% Impuesto Sobre Nóminas a prestadores de servicios

**f) Estructura Organizacional Básica**



**CONSEJERIA JURIDICA DEL GOBERNADOR**

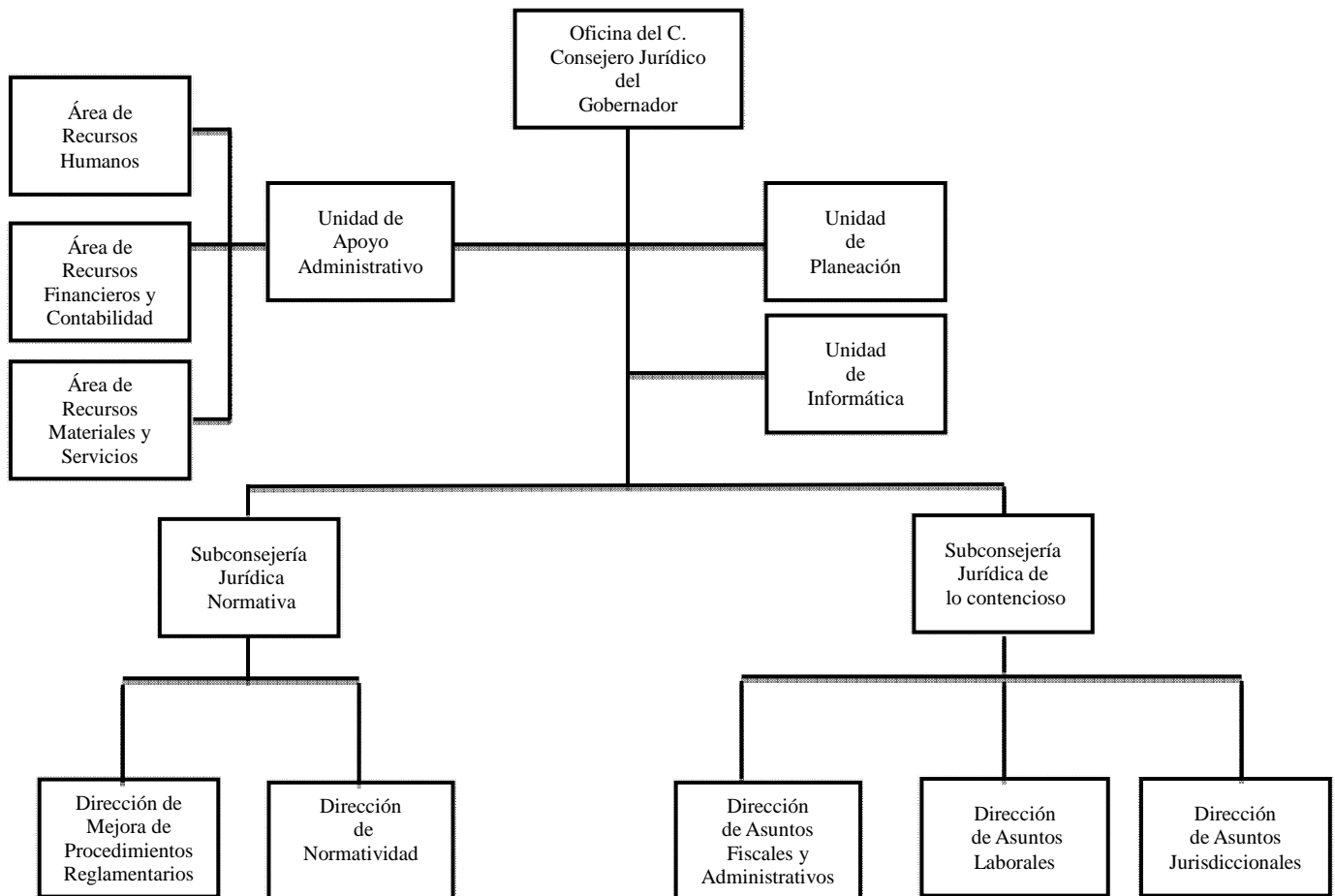

**g) Fideicomisos, Mandatos y Análogos de los cuales es Fideicomitente o Fideicomisario**

(No Aplica)

**5.- Bases de Preparación de los Estados Financieros**

Para llevar a cabo la preparación de los Estados Financieros del presente ejercicio se consideró lo siguiente:

a) Si se ha observado la normatividad emitida por el CONAC y las disposiciones legales aplicables.

Se ha observado de acuerdo a la Ley General de Contabilidad Gubernamental (LGCG), para la emisión de los Estados Financieros, en los términos estipulados de acuerdo a la ley en referencia.

b) La normatividad aplicada para el reconocimiento, valuación y revelación de los diferentes rubros de la información financiera, así como las bases de medición utilizadas para la elaboración de los Estados Financieros; por ejemplo:

**GOBIERNO CONSTITUCIONAL DEL ESTADO DE CHIAPAS**  
**CONSEJERÍA JURÍDICA DEL GOBERNADOR**  
**SISTEMA CONTABLE 2021**  
**NOTAS A LOS ESTADOS FINANCIEROS**  
**DEL 1o. DE ENERO AL 31 DE DICIEMBRE DE 2021**

Página 16 de 18

Fecha: 17/02/2022

costo histórico, valor de realización, valor razonable, valor de recuperación o cualquier otro método empleado y los criterios de aplicación de los mismos.

Todas las cuentas que afectan de manera directa los recursos a la Consejería Jurídica del Gobernador, están considerados en términos financieros y se registran al costo real.

c) Postulados básicos.

Las bases de preparación de los Estados Financieros de la Consejería Jurídica del Gobernador, aplican los postulados básicos siguientes:

1. Sustancia Económica
2. Entes Públicos
3. Existencia Permanente
4. Revelación Suficiente
5. Importancia Relativa
6. Registro e Integración Presupuestaria
7. Consolidación de la Información Financiera
8. Devengo Contable
9. Valuación
10. Dualidad Económica
11. Consistencia

d) Normatividad supletoria.

En caso de emplear varios grupos de normatividades (normatividades supletorias), deberá realizar la justificación razonable correspondiente, su alineación con los PBCG y a las características cualitativas asociadas descritas en el MCCG (documentos publicados en el Diario Oficial de la Federación, agosto 2009). (No Aplica)

e) Para las Entidades que por primera vez estén implementando la base devengado de acuerdo a la Ley de Contabilidad; deberán considerar políticas de reconocimientos, plan de implementación, presentar los últimos Estados Financieros con la Normatividad anteriormente utilizada. (No Aplica).

**6.- Políticas de Contabilidad Significativas**

(No Aplica)

**7.- Posición en Moneda Extranjera y Protección por Riesgo Cambiario**

(No Aplica)

**8.- Reporte Analítico del Activo**

El estado analítico del activo, muestra la variación entre el saldo final y el saldo inicial del periodo.

Al 31 de diciembre de 2021, se reporta una variación negativa de \$ 1,976,830.44, el cual es mayor en comparación al ejercicio 2020.



La variación que presenta el activo, se integra de la siguiente manera:

- a) La variación negativa del rubro de efectivo y equivalentes por un importe de \$ 2,014,726.43 se debe a reintegros de cuentas emergentes de fondo revolvente, intereses generados, pago del ISR por Sueldos y Salarios, pago de retenciones a terceros, costos de nómina, y todas aquellas operaciones de diversos gastos: materiales y suministros, servicios generales.
- b) La variación negativa del rubro de derechos a recibir efectivo o equivalentes por un importe de \$5,996.42 se debe al registro del subsidio al empleo del mes de octubre a diciembre del ejercicio 2021.
- c) La variación positiva del rubro de Bienes Muebles por un importe de \$35,892.78 se debe a la adquisición de un reloj checador biométrico y que fue adquirido con recursos presupuestales, en el periodo que se informa.
- d) La variación positiva del rubro de Bienes Intangibles por un importe de \$7,999.63 se debe a la adquisición de un software de asistencia y que fue adquirido con recursos presupuestales, en el periodo que se informa.

CONCEPTO	SALDO INICIAL	CARGOS DEL PERIODO	ABONOS DEL PERIODO	SALDO FINAL	VARIACIÓN DEL PERIODO
<b>ACTIVO</b>	<b>16,014,643.63</b>	<b>41,446,664.20</b>	<b>43,423,494.64</b>	<b>14,037,813.19</b>	<b>(1,976,830.44)</b>
<b>Activo Circulante</b>	<b>7,827,114.27</b>	<b>41,398,051.79</b>	<b>43,418,774.64</b>	<b>5,806,391.42</b>	<b>(2,020,722.85)</b>
Efectivo y Equivalentes	7,821,069.31	41,286,423.98	43,301,150.41	5,806,342.88	(2,014,726.43)
Derechos a Recibir Efectivo o Equivalentes	6,044.96	111,627.81	117,624.23	48.54	(5,996.42)
<b>Activo No Circulante</b>	<b>8,187,529.36</b>	<b>48,612.41</b>	<b>4,720.00</b>	<b>8,231,421.77</b>	<b>43,892.41</b>
Bienes Muebles	1,567,704.43	40,612.78	4,720.00	1,603,597.21	35,892.78
Bienes Intangibles		7,999.63		7,999.63	7,999.63
Activos Diferidos	6,619,824.93			6,619,824.93	

#### **9.- Fideicomisos, Mandatos y Análogos**

(No Aplica)

#### **10.- Reporte de la Recaudación**

(No Aplica)

#### **11.- Información sobre la Deuda y el Reporte Analítico de la Deuda**

(No Aplica)

#### **12.- Calificaciones Otorgadas**

(No Aplica)

### **13.- Proceso de Mejora**

#### **a) Principales Políticas de Control Interno**

- Manual de Procedimientos: Nos indica los procedimientos que debemos seguir de forma ordenada en el desarrollo de las actividades; evitando duplicidad de esfuerzos.
- Ley General de Contabilidad Gubernamental (LGCG): Nos establece los criterios generales que rigen la contabilidad gubernamental y la emisión de información financiera, incluyendo la presupuestaria y programática en forma razonable y transparente.
- Normatividad Contable: Tiene por objeto efectuar el registro contable de los recursos públicos y la preparación de informes financieros de forma armonizada, que dan transparencia para la interpretación, evaluación, fiscalización y entrega de informes; regulando las operaciones contables.
- Normas Presupuestarias: Nos indica cómo se ejecuta el gasto público, administrándolo con eficiencia, eficacia, economía, transparencia y honradez, para rendir cuentas de los recursos públicos, así mismo contribuir a fortalecer la armonización presupuestaria y contable.

#### **b) Medidas de Desempeño Financiero, Metas y Alcance**

1.- Se continúa trabajando en el cambio trascendental que es el proceso de armonización contable para atender en tiempo y forma el nuevo esquema de la contabilidad gubernamental, y generando así los beneficios en materia de información financiera, transparencia y rendición de cuentas.

### **14.- Información por Segmentos**

(No Aplica)

### **15.- Eventos Posteriores al Cierre**

(No Aplica)

### **16.- Partes Relacionadas**

“No existen partes relacionadas que pudieran ejercer influencia significativa sobre la toma de decisiones financieras y operativas”

### **17.- Responsabilidad sobre la Presentación Razonable de la Información Contable**

“Bajo protesta de decir verdad declaramos que los Estados Financieros y sus Notas, son razonablemente correctos y son responsabilidad del emisor”

**SISTEMA CONTABLE 2021**
**ESTADO ANALÍTICO DE INGRESOS/CON RECURSOS DEL EJERCICIO**
**DEL 1o. DE ENERO AL 31 DE DICIEMBRE DE 2021**

Página 1 de 1

Fecha:

22/02/2022

RUBRO DE INGRESOS	INGRESO					DIFERENCIA
	ESTIMADO	AMPLIACIONES Y REDUCCIONES	MODIFICADO	DEVENGADO	RECAUDADO	(RECAUDADO - ESTIMADO)
Impuestos	0.00	0.00	0.00	0.00	0.00	0.00
Cuotas y Aportaciones de Seguridad Social	0.00	0.00	0.00	0.00	0.00	0.00
Contribuciones de Mejoras	0.00	0.00	0.00	0.00	0.00	0.00
Derechos	0.00	0.00	0.00	0.00	0.00	0.00
Productos	0.00	0.00	0.00	0.00	0.00	0.00
Aprovechamientos	0.00	0.00	0.00	0.00	0.00	0.00
Ingresos por Venta de Bienes, Prestación de Servicios y Otros Ingresos	0.00	0.00	0.00	0.00	0.00	0.00
Participaciones, Aportaciones, Convenios, Incentivos Derivados de la Colaboración Fiscal y Fondos Distintos de Aportaciones	0.00	0.00	0.00	0.00	0.00	0.00
Transferencias, Asignaciones, Subsidios y Subvenciones, y Pensiones y Jubilaciones	30,194,861.80	(148,297.81)	30,046,563.99	30,046,563.99	30,046,563.99	(148,297.81)
Ingresos Derivados de Financiamientos	0.00	0.00	0.00	0.00	0.00	0.00
<b>Total</b>	<b>30,194,861.80</b>	<b>(148,297.81)</b>	<b>30,046,563.99</b>	<b>30,046,563.99</b>	<b>30,046,563.99</b>	<b>(148,297.81)</b>
<b>Ingresos Excedentes</b>						<b>(148,297.81)</b>

RUBRO DE INGRESOS	INGRESO					DIFERENCIA
	ESTIMADO	AMPLIACIONES Y REDUCCIONES	MODIFICADO	DEVENGADO	RECAUDADO	(RECAUDADO - ESTIMADO)
<b>Ingresos del Poder Ejecutivo Federal o Estatal y de los Municipios</b>	<b>0.00</b>	<b>0.00</b>	<b>0.00</b>	<b>0.00</b>	<b>0.00</b>	<b>0.00</b>
Impuestos	0.00	0.00	0.00	0.00	0.00	0.00
Cuotas y Aportaciones de Seguridad Social	0.00	0.00	0.00	0.00	0.00	0.00
Contribuciones de Mejoras	0.00	0.00	0.00	0.00	0.00	0.00
Derechos	0.00	0.00	0.00	0.00	0.00	0.00
Productos	0.00	0.00	0.00	0.00	0.00	0.00
Aprovechamientos	0.00	0.00	0.00	0.00	0.00	0.00
Participaciones, Aportaciones, Convenios, Incentivos Derivados de la Colaboración Fiscal y Fondos Distintos de Aportaciones	0.00	0.00	0.00	0.00	0.00	0.00
Transferencias, Asignaciones, Subsidios y Subvenciones, y Pensiones y Jubilaciones	0.00	0.00	0.00	0.00	0.00	0.00
<b>Ingresos de los Entes públicos de los Poderes Legislativo y Judicial, de los Órganos Autónomos y del Sector Paraestatal o Paramunicipal, así como de las Empresas Productivas del Estado</b>	<b>30,194,861.80</b>	<b>(148,297.81)</b>	<b>30,046,563.99</b>	<b>30,046,563.99</b>	<b>30,046,563.99</b>	<b>(148,297.81)</b>
Cuotas y Aportaciones de Seguridad Social	0.00	0.00	0.00	0.00	0.00	0.00
Productos	0.00	0.00	0.00	0.00	0.00	0.00
Ingresos por Venta de Bienes, Prestación de Servicios y Otros Ingresos	0.00	0.00	0.00	0.00	0.00	0.00
Transferencias, Asignaciones, Subsidios y Subvenciones, y Pensiones y Jubilaciones	30,194,861.80	(148,297.81)	30,046,563.99	30,046,563.99	30,046,563.99	(148,297.81)
<b>Ingresos Derivados de Financiamiento</b>	<b>0.00</b>	<b>0.00</b>	<b>0.00</b>	<b>0.00</b>	<b>0.00</b>	<b>0.00</b>
Ingresos Derivados de Financiamientos	0.00	0.00	0.00	0.00	0.00	0.00
<b>Total</b>	<b>30,194,861.80</b>	<b>(148,297.81)</b>	<b>30,046,563.99</b>	<b>30,046,563.99</b>	<b>30,046,563.99</b>	<b>(148,297.81)</b>
<b>Ingresos Excedentes</b>						<b>(148,297.81)</b>

ESTADO ANALÍTICO DEL EJERCICIO DEL PRESUPUESTO DE EGRESOS CLASIFICACIÓN POR OBJETO DEL GASTO  
(CAPITULOS Y CONCEPTOS)  
DEL 1 DE ENERO AL 31 DE DICIEMBRE DE 2021

(Pesos)

RPA-1

CAPG	CG	DESCRIPCIÓN	PRESUPUESTO DE EGRESOS					SUBEJERCICIO
			APROBADO	AMPLIACIONES - REDUCCIONES	MODIFICADO	DEVENGADO	PAGADO	
<b>1000</b>		<b>Servicios Personales.</b>	<b>27,328,358.36</b>	<b>-644,432.46</b>	<b>26,683,925.90</b>	<b>26,683,925.90</b>	<b>25,524,843.08</b>	<b>0.00</b>
	1100	Remuneraciones al Personal de Carácter Permanente.	10,599,651.12	10,463.62	10,610,114.74	10,610,114.74	9,965,723.48	0.00
	1300	Remuneraciones Adicionales y Especiales.	12,965,173.61	-229,960.56	12,735,213.05	12,735,213.05	12,351,231.58	0.00
	1400	Seguridad Social.	1,451,985.63	-469,238.52	982,747.11	982,747.11	904,903.02	0.00
	1500	Otras Prestaciones Sociales y Económicas.	1,714,248.00	57,103.00	1,771,351.00	1,771,351.00	1,732,785.00	0.00
	1700	Pago de Estímulos a Servidores Públicos.	597,300.00	-12,800.00	584,500.00	584,500.00	570,200.00	0.00
<b>2000</b>		<b>Materiales y Suministros.</b>	<b>751,972.19</b>	<b>-33,702.12</b>	<b>718,270.07</b>	<b>718,270.07</b>	<b>718,270.07</b>	<b>0.00</b>
	2100	Materiales de Administración, Emisión de Documentos y Artículos Oficiales.	308,750.83	-57,289.17	251,461.66	251,461.66	251,461.66	0.00
	2200	Alimentos y Utensilios.	50,000.00	-1,866.46	48,133.54	48,133.54	48,133.54	0.00
	2400	Materiales y Artículos de Construcción y de Reparación.	0.00	600.00	600.00	600.00	600.00	0.00
	2500	Productos Químicos, Farmacéuticos y de Laboratorio.	5,000.00	-70.00	4,930.00	4,930.00	4,930.00	0.00
	2600	Combustibles, Lubricantes y Aditivos.	320,000.00	-11,406.71	308,593.29	308,593.29	308,593.29	0.00
	2900	Herramientas, Refacciones y Accesorios Menores.	68,221.36	36,330.22	104,551.58	104,551.58	104,551.58	0.00
<b>3000</b>		<b>Servicios Generales.</b>	<b>2,114,531.25</b>	<b>-146,935.35</b>	<b>1,967,595.90</b>	<b>1,967,595.45</b>	<b>1,805,247.62</b>	<b>0.45</b>
	3100	Servicios Básicos.	46,000.00	-18,899.49	27,100.51	27,100.51	27,100.51	0.00
	3200	Servicios de Arrendamiento.	1,134,910.92	-1,605.31	1,133,305.61	1,133,305.61	1,133,305.61	0.00
	3300	Servicios Profesionales, Científicos, Técnicos y Otros Servicios.	6,000.00	-6,000.00	0.00	0.00	0.00	0.00
	3400	Servicios Financieros, Bancarios y Comerciales.	16,800.00	0.00	16,800.00	16,800.00	16,800.00	0.00
	3500	Servicios de Instalación, Reparación, Mantenimiento y Conservación.	113,010.77	36,838.26	149,849.03	149,848.58	149,689.34	0.45
	3700	Servicios de Traslado y Viáticos.	236,730.54	-172,783.82	63,946.72	63,946.72	63,946.72	0.00
	3900	Otros Servicios Generales.	561,079.02	15,515.01	576,594.03	576,594.03	414,405.44	0.00
<b>4000</b>		<b>Transferencias, Asignaciones, Subsidios y Otras Ayudas.</b>	<b>0.00</b>	<b>718,490.46</b>	<b>718,490.46</b>	<b>718,490.46</b>	<b>718,451.18</b>	<b>0.00</b>
	4300	Subsidios y Subvenciones.	0.00	718,490.46	718,490.46	718,490.46	718,451.18	0.00
<b>5000</b>		<b>Bienes Muebles, Inmuebles e Intangibles.</b>	<b>0.00</b>	<b>43,892.41</b>	<b>43,892.41</b>	<b>43,892.41</b>	<b>43,892.41</b>	<b>0.00</b>
	5100	Mobiliario y Equipo de Administración.	0.00	35,892.78	35,892.78	35,892.78	35,892.78	0.00



Gobierno del Estado de Chiapas  
Ramo o Dependencia: Consejería Jurídica del Gobernador

Estado Analítico del Ejercicio del Presupuesto de Egresos Clasificación por Objeto del Gasto  
(Capítulos y Conceptos)  
Del 1 de Enero al 31 de Diciembre de 2021

(Pesos)

RPA-1

CAPG	CG	DESCRIPCIÓN	PRESUPUESTO DE EGRESOS					SUBEJERCICIO
			APROBADO	AMPLIACIONES - REDUCCIONES	MODIFICADO	DEVENGADO	PAGADO	
5900		Activos Intangibles.	0.00	7,999.63	7,999.63	7,999.63	7,999.63	0.00
<b>TOTAL DEL GASTO:</b>			<b>30,194,861.80</b>	<b>-62,687.06</b>	<b>30,132,174.74</b>	<b>30,132,174.29</b>	<b>28,810,704.36</b>	<b>0.45</b>



GOBIERNO DEL ESTADO DE CHIAPAS

RAMO O DEPENDENCIA: Consejería Jurídica del Gobernador

ESTADO ANALÍTICO DEL EJERCICIO DEL PRESUPUESTO DE EGRESOS CLASIFICACIÓN ECONÓMICA POR TIPO  
DE GASTO  
DEL 1 DE ENERO AL 31 DE DICIEMBRE DE 2021

(Pesos)

RPA-2

CONCEPTO	PRESUPUESTO DE EGRESOS					SUBEJERCICIO
	APROBADO	AMPLIACIONES - REDUCCIONES	MODIFICADO	DEVENGADO	PAGADO	
<b>GASTO CORRIENTE</b>	30,194,861.80	-106,579.47	30,088,282.33	30,088,281.88	28,766,811.95	0.45
<b>GASTO DE CAPITAL</b>	0.00	43,892.41	43,892.41	43,892.41	43,892.41	0.00
<b>AMORTIZACIÓN DE LA DEUDA Y DISMINUCIÓN DE PASIVOS</b>	0.00	0.00	0.00	0.00	0.00	0.00
<b>PENSIONES Y JUBILACIONES</b>	0.00	0.00	0.00	0.00	0.00	0.00
<b>PARTICIPACIONES</b>	0.00	0.00	0.00	0.00	0.00	0.00
<b>TOTAL DEL GASTO:</b>	30,194,861.80	-62,687.06	30,132,174.74	30,132,174.29	28,810,704.36	0.45



GOBIERNO CONSTITUCIONAL DEL ESTADO DE CHIAPAS  
RAMO O DEPENDENCIA: Consejería Jurídica del Gobernador  
ESTADO ANALÍTICO DEL EJERCICIO DEL PRESUPUESTO DE EGRESOS EN CLASIFICACIÓN  
ADMINISTRATIVA/ORGANISMO  
DEL 1 DE ENERO AL 31 DE DICIEMBRE DE 2021

(Pesos)

RPA-3

CONCEPTO	PRESUPUESTO DE EGRESOS					SUBEJERCICIO
	APROBADO	AMPLIACIONES - REDUCCIONES	MODIFICADO	DEVENGADO	PAGADO	
<b>TOTAL</b>	<b>30,194,861.80</b>	<b>-62,687.06</b>	<b>30,132,174.74</b>	<b>30,132,174.29</b>	<b>28,810,704.36</b>	<b>0.45</b>
<b>ENTIDADES PARAESTATALES Y FIDEICOMISOS NO EMPRESARIALES Y NO FINANCIEROS</b>	<b>30,194,861.80</b>	<b>-62,687.06</b>	<b>30,132,174.74</b>	<b>30,132,174.29</b>	<b>28,810,704.36</b>	<b>0.45</b>
<b>Consejería Jurídica del Gobernador</b>	<b>30,194,861.80</b>	<b>-62,687.06</b>	<b>30,132,174.74</b>	<b>30,132,174.29</b>	<b>28,810,704.36</b>	<b>0.45</b>



GOBIERNO CONSTITUCIONAL DEL ESTADO DE CHIAPAS  
RAMO O DEPENDENCIA: Consejería Jurídica del Gobernador  
ESTADO ANALÍTICO DEL EJERCICIO DEL PRESUPUESTO DE EGRESOS EN CLASIFICACIÓN  
ADMINISTRATIVA/PODERES  
DEL 1 DE ENERO AL 31 DE DICIEMBRE DE 2021

(Pesos)

RPA-4

CONCEPTO	PRESUPUESTO DE EGRESOS					SUBEJERCICIO
	APROBADO	AMPLIACIONES - REDUCCIONES	MODIFICADO	DEVENGADO	PAGADO	
PODER EJECUTIVO	NO APLICA					
PODER LEGISLATIVO	NO APLICA					
PODER JUDICIAL	NO APLICA					
ORGANOS AUTONOMOS	NO APLICA					







GOBIERNO DEL ESTADO DE CHIAPAS  
RAMO O DEPENDENCIA: Consejería Jurídica del Gobernador

ESTADO ANALÍTICO DEL EJERCICIO DEL PRESUPUESTO DE EGRESOS CLASIFICACIÓN FUNCIONAL (FINALIDAD  
Y FUNCIÓN)  
DEL 1 DE ENERO AL 31 DE diciembre DE 2021

(Pesos)

RPA-6

FI	FU	CONCEPTO	EGRESOS					SUB EJERCICIO
			APROBADO	AMPLIACIONES - REDUCCIONES	MODIFICADO	DEVENGADO	PAGADO	
1	Gobierno		30,194,861.80	-62,687.06	30,132,174.74	30,132,174.29	28,810,704.36	0.45
	1.3	Coordinación de la Política de Gobierno	30,194,861.80	-62,687.06	30,132,174.74	30,132,174.29	28,810,704.36	0.45
<b>TOTAL DEL GASTO:</b>			<b>30,194,861.80</b>	<b>-62,687.06</b>	<b>30,132,174.74</b>	<b>30,132,174.29</b>	<b>28,810,704.36</b>	<b>0.45</b>

**GOBIERNO CONSTITUCIONAL DEL ESTADO DE CHIAPAS**  
**CONSEJERÍA JURÍDICA DEL GOBERNADOR**

**SISTEMA CONTABLE 2021**  
**ENDEUDAMIENTO NETO**  
**DEL 1o. DE ENERO AL 31 DE DICIEMBRE DE 2021**

Fecha:

Página 1 de 1  
22/02/2022

IDENTIFICACIÓN DE CRÉDITO O INSTRUMENTO	CONTRATACIÓN/ COLOCACIÓN	AMORTIZACIÓN	ENDEUDAMIENTO NETO
CRÉDITOS BANCARIOS			

TOTAL CRÉDITOS BANCARIOS

OTROS INSTRUMENTOS DE DEUDA

**NO APLICA**

TOTAL OTROS INSTRUMENTOS DE DEUDA

TOTAL

**GOBIERNO CONSTITUCIONAL DEL ESTADO DE CHIAPAS**  
**CONSEJERÍA JURÍDICA DEL GOBERNADOR**

**SISTEMA CONTABLE 2021**  
**INTERESES DE LA DEUDA**  
**DEL 1o. DE ENERO AL 31 DE DICIEMBRE DE 2021**

Fecha:

Página 1 de 1  
22/02/2022

IDENTIFICACIÓN DE CRÉDITO O INSTRUMENTO	DEVENGADO	PAGADO
CRÉDITOS BANCARIOS		

TOTAL DE INTERESES DE CRÉDITOS BANCARIOS

OTROS INSTRUMENTOS DE DEUDA
-----------------------------

TOTAL DE INTERESES DE OTROS INSTRUMENTOS DE DEUDA

TOTAL

**NO APLICA**



**GOBIERNO DEL ESTADO DE CHIAPAS**  
 RAMO O DEPENDENCIA: Consejería Jurídica del Gobernador  
**GASTO POR CATEGORÍA PROGRAMÁTICA**  
 DEL 1 DE ENERO AL 31 DE DICIEMBRE DE 2021  
 (Pesos)

RPA-7

CONCEPTO	PRESUPUESTO DE EGRESOS					SUBEJERCICIO
	APROBADO	AMPLIACIONES - REDUCCIONES	MODIFICADO	DEVENGADO	PAGADO	
<b>Programas</b>	<b>30,194,861.80</b>	<b>-62,687.06</b>	<b>30,132,174.74</b>	<b>30,132,174.29</b>	<b>28,810,704.36</b>	<b>0.45</b>
<b>Subsidios: Sector Social y Privado o Entidades Federativas y Municipios</b>	<b>0.00</b>	<b>0.00</b>	<b>0.00</b>	<b>0.00</b>	<b>0.00</b>	<b>0.00</b>
Otros Subsidios	0.00	0.00	0.00	0.00	0.00	0.00
Sujetos a Reglas de Operación	0.00	0.00	0.00	0.00	0.00	0.00
<b>Desempeño de las Funciones</b>	<b>30,194,861.80</b>	<b>-62,687.06</b>	<b>30,132,174.74</b>	<b>30,132,174.29</b>	<b>28,810,704.36</b>	<b>0.45</b>
Específicos	0.00	0.00	0.00	0.00	0.00	0.00
Funciones de las Fuerzas Armadas (Únicamente Gobierno Federal)	0.00	0.00	0.00	0.00	0.00	0.00
Planeación, seguimiento y evaluación de políticas públicas	30,194,861.80	-62,687.06	30,132,174.74	30,132,174.29	28,810,704.36	0.45
Prestación de Servicios Públicos	0.00	0.00	0.00	0.00	0.00	0.00
Promoción y fomento	0.00	0.00	0.00	0.00	0.00	0.00
Provisión de Bienes Públicos	0.00	0.00	0.00	0.00	0.00	0.00
Proyectos de inversión	0.00	0.00	0.00	0.00	0.00	0.00
Regulación y supervisión	0.00	0.00	0.00	0.00	0.00	0.00
<b>Administrativos y de Apoyo</b>	<b>0.00</b>	<b>0.00</b>	<b>0.00</b>	<b>0.00</b>	<b>0.00</b>	<b>0.00</b>
Apoyo a la función pública y al mejoramiento de la gestión	0.00	0.00	0.00	0.00	0.00	0.00
Apoyo al proceso presupuestario y para mejorar la eficiencia institucional	0.00	0.00	0.00	0.00	0.00	0.00
Operaciones ajenas	0.00	0.00	0.00	0.00	0.00	0.00
<b>Compromisos</b>	<b>0.00</b>	<b>0.00</b>	<b>0.00</b>	<b>0.00</b>	<b>0.00</b>	<b>0.00</b>
Desastres Naturales	0.00	0.00	0.00	0.00	0.00	0.00
Obligaciones de cumplimiento de resolución jurisdiccional	0.00	0.00	0.00	0.00	0.00	0.00
<b>Obligaciones</b>	<b>0.00</b>	<b>0.00</b>	<b>0.00</b>	<b>0.00</b>	<b>0.00</b>	<b>0.00</b>
Aportaciones a fondos de estabilización	0.00	0.00	0.00	0.00	0.00	0.00
Aportaciones a fondos de inversión y reestructura de pensiones	0.00	0.00	0.00	0.00	0.00	0.00
Aportaciones a la seguridad social	0.00	0.00	0.00	0.00	0.00	0.00
Pensiones y jubilaciones	0.00	0.00	0.00	0.00	0.00	0.00
<b>Programas de Gasto Federalizado (Gobierno Federal)</b>	<b>0.00</b>	<b>0.00</b>	<b>0.00</b>	<b>0.00</b>	<b>0.00</b>	<b>0.00</b>
Gasto Federalizado	0.00	0.00	0.00	0.00	0.00	0.00
<b>Participaciones a entidades federativas y municipios</b>	<b>0.00</b>	<b>0.00</b>	<b>0.00</b>	<b>0.00</b>	<b>0.00</b>	<b>0.00</b>
<b>Costo financiero, deuda o apoyos a deudores y ahorradores de la banca</b>	<b>0.00</b>	<b>0.00</b>	<b>0.00</b>	<b>0.00</b>	<b>0.00</b>	<b>0.00</b>
<b>Adeudos de ejercicios fiscales anteriores</b>	<b>0.00</b>	<b>0.00</b>	<b>0.00</b>	<b>0.00</b>	<b>0.00</b>	<b>0.00</b>
	<b>0.00</b>	<b>0.00</b>	<b>0.00</b>	<b>0.00</b>	<b>0.00</b>	<b>0.00</b>
<b>TOTAL DEL GASTO:</b>	<b>30,194,861.80</b>	<b>-62,687.06</b>	<b>30,132,174.74</b>	<b>30,132,174.29</b>	<b>28,810,704.36</b>	<b>0.45</b>



GOBIERNO CONSTITUCIONAL DEL ESTADO DE CHIAPAS  
CONSEJERÍA JURÍDICA DEL GOBERNADOR

PROGRAMAS Y PROYECTOS DE INVERSIÓN  
DEL 1 DE ENERO AL 31 DE DICIEMBRE DEL 2021

PP	PROGRAMA PRESUPUESTARIO / PROYECTO ESTRATÉGICO	MUNICIPIO / COBERTURA	PRESUPUESTO DE EGRESOS				AVANCE % DEVENGADO/ MODIFICADO
			APROBADO	MODIFICADO	DEVENGADO	PAGADO	

**NO APLICA**

---



**GOBIERNO CONSTITUCIONAL DEL ESTADO DE CHIAPAS**
**SECRETARÍA DE HACIENDA  
 PRESUPUESTO DE EGRESOS 2021**
**AVANCE DE CUMPLIMIENTO DE INDICADORES ESTRATÉGICOS  
 ENERO - DICIEMBRE**
**Organismo Público:** 2.1.1.2.0.910 Consejería Jurídica del Gobernador

Misión				
Representar legalmente a la persona Titular del Poder Ejecutivo del Estado en los asuntos en que intervenga, así como en aquellos que sean sometidos a su consideración por las Dependencias y Entidades de la Administración Pública, y los municipios del Estado de Chiapas, emitiendo para tal efecto criterios jurídicos que resultarán vinculantes; de la misma manera participar activamente en la actualización y simplificación del orden normativo local.				
Visión				
Ser el Organismo Auxiliar que garantice la legalidad en todos aquellos actos en que participe la persona Titular del Poder Ejecutivo, dando certeza jurídica a los mismos, así como participar de forma activa en la reforma y actualización del marco jurídico en que la Administración Pública Estatal funda su actuación.				

COMPORTAMIENTO DEL EJERCICIO DEL GASTO					Aprobado (A)	Modificado (B)	Devengado (C)	% Devengado C/B
Fin	F	SF	SSF	Descripción				
<b>TOTALES</b>					<b>30,194,861.80</b>	<b>30,132,174.74</b>	<b>30,132,174.29</b>	<b>100.00</b>
1				Gobierno	30,194,861.80	30,132,174.74	30,132,174.29	100.00
	3			Coordinación de la Política de Gobierno	30,194,861.80	30,132,174.74	30,132,174.29	100.00
		5		Asuntos Jurídicos	30,194,861.80	30,132,174.74	30,132,174.29	100.00
			1	Asuntos Jurídicos	30,194,861.80	30,132,174.74	30,132,174.29	100.00

Objetivos de Desarrollo Sostenible	
Clave	Descripción
16	Promover sociedades pacíficas e inclusivas para el desarrollo sostenible, facilitar el acceso a la justicia para todos y crear instituciones eficaces, responsables e inclusivas a todos los niveles.

Metas de los Objetivos de Desarrollo Sostenible		
ODS	No. Meta	Descripción
16	03	Promover sociedades pacíficas e inclusivas para el desarrollo sostenible, facilitar el acceso a la justicia para todos y crear instituciones eficaces, responsables e inclusivas a todos los niveles. Promover el estado de derecho en los planos nacional e internacional y garantizar la igualdad de acceso a la justicia para todos

Objetivos del Plan Nacional		
Eje	Objetivo	Descripción
1	01	Justicia y Estado de Derecho. Fortalecer la gobernabilidad democrática.

Objetivos del Plan Estatal				
Eje	Tema	Pol. Púb.	Objetivo	Descripción
1	1	01	01	Gobierno Eficaz y Honesto. Política y gobierno. Gobernabilidad y gobernanza. Garantizar la estabilidad política y social.



**GOBIERNO CONSTITUCIONAL DEL ESTADO DE CHIAPAS**
**SECRETARÍA DE HACIENDA  
 PRESUPUESTO DE EGRESOS 2021**
**AVANCE DE CUMPLIMIENTO DE INDICADORES ESTRATÉGICOS  
 ENERO - DICIEMBRE**
**Organismo Público:** 2.1.1.2.0.910 Consejería Jurídica del Gobernador

Estrategias del Plan Estatal		
Clave Alineación PED	No. Est.	Descripción
110101	03	Fortalecer la gobernabilidad.

Programa Sectorial		
Programa	Clave Alineación	Descripción
A	101110101	Política y Gobierno.

Objetivos Estratégicos		
No. Obj.	Clave Alineación	Descripción
1	101110101A	Actualizar el marco jurídico y representación legal.

Indicadores Estratégicos														
No. Obj	No. Ind	Tipo y Dimensión	Unidad de Medida	Nombre del Indicador	Descripción Cualitativa (Numerador / Denominador)	Año y Valor de Línea Base	Denominador (A)	Total Numerador	Programado (B)				Avances	
									Modificado (C)				Efic. del Ejer. D/C	Meta Indic. D/A
									Alcanzado (D)					
									Trimestres					
				I	II	III	IV							
1	1	Gestión Eficacia	Reporte	Porcentaje de informes presentados.	Número de informes presentados. / Total de informes programados.	2021 2,791.00	2,791.00	2,791.00	1,079.00	184.00	578.00	950.00	204.16%	204.16%
							2,791.00	2,791.00	1,079.00	184.00	578.00	950.00		
							5,698.00	5,698.00	1,190.00	1,782.00	1,538.00	1,188.00		
1	2	Gestión Eficacia	Documento	Porcentaje de actualización del marco jurídico normativo.	Número de actualizaciones del marco jurídico realizadas. / Total de actualizaciones del marco jurídico programadas.	2021 1,456.00	1,456.00	1,456.00	364.00	364.00	364.00	364.00	127.27%	127.27%
							1,456.00	1,456.00	364.00	364.00	364.00	364.00		
							1,853.00	1,853.00	661.00	399.00	349.00	444.00		
1	3	Gestión Eficacia	Documento	Porcentaje de representatividad legal jurídica.	Número de representaciones realizadas. / Total de representaciones programadas.	2021 2,960.00	2,960.00	2,960.00	740.00	740.00	740.00	740.00	137.74%	137.74%
							2,960.00	2,960.00	740.00	740.00	740.00	740.00		
							4,077.00	4,077.00	800.00	1,142.00	1,147.00	988.00		
1	4	Gestión Eficacia	Documento	Porcentaje de reportes entregados.	Número de reportes entregados y realizados. / Total de reportes entregados programados.	2021 64.00	64.00	64.00	17.00	15.00	15.00	17.00	137.50%	137.50%
							64.00	64.00	17.00	15.00	15.00	17.00		
							88.00	88.00	22.00	20.00	21.00	25.00		

Productos y Servicios	Clientes y Usuarios
Asesorías, Defensa jurídica, Iniciativas de Ley y Decretos.	Organismos públicos y ciudadanía del estado de Chiapas.

**SISTEMA CONTABLE 2021**
**INDICADORES DE POSTURA FISCAL / CON RECURSOS DEL EJERCICIO**
**DEL 1o. DE ENERO AL 31 DE DICIEMBRE DE 2021**

 Fecha: Página 1 de 1  
22/02/2022

CONCEPTO	ESTIMADO	DEVENGADO	PAGADO
<b>I. Ingresos Presupuestarios</b>	<b>30,194,861.80</b>	<b>30,046,563.99</b>	<b>30,046,563.99</b>
Ingresos del Gobierno de la Entidad Federativa	0.00	0.00	0.00
Ingresos del Sector Paraestatal	30,194,861.80	30,046,563.99	30,046,563.99
<b>II. Egresos Presupuestarios</b>	<b>30,194,861.80</b>	<b>30,046,563.54</b>	<b>28,725,093.61</b>
Egresos del Gobierno de la Entidad Federativa	0.00	0.00	0.00
Egresos del Sector Paraestatal	30,194,861.80	30,046,563.54	28,725,093.61
<b>III. Balance Presupuestario (Superávit o Déficit) (III = I - II)</b>	<b>0.00</b>	<b>0.45</b>	<b>1,321,470.38</b>

CONCEPTO	ESTIMADO	DEVENGADO	PAGADO
<b>III. Balance Presupuestario (Superávit o Déficit)</b>	<b>0.00</b>	<b>0.45</b>	<b>1,321,470.38</b>
<b>IV. Intereses, Comisiones y Gastos de la Deuda</b>	<b>0.00</b>	<b>0.00</b>	<b>0.00</b>
<b>V. Balance Primario (Superávit o Déficit) (V = III - IV)</b>	<b>0.00</b>	<b>0.45</b>	<b>1,321,470.38</b>

CONCEPTO	ESTIMADO	DEVENGADO	PAGADO
<b>A. Financiamiento</b>	<b>0.00</b>	<b>0.00</b>	<b>0.00</b>
<b>B. Amortización de la Deuda</b>	<b>0.00</b>	<b>0.00</b>	<b>0.00</b>
<b>C. Endeudamiento o Desendeudamiento (C= A - B)</b>	<b>0.00</b>	<b>0.00</b>	<b>0.00</b>



**GOBIERNO CONSTITUCIONAL DEL ESTADO DE CHIAPAS  
CONSEJERÍA JURÍDICA DEL GOBERNADOR**

**SISTEMA CONTABLE 2021  
RELACIÓN DE CUENTAS BANCARIAS PRODUCTIVAS ESPECÍFICAS  
DEL 1o. DE ENERO AL 31 DE DICIEMBRE DE 2021**

Fecha: Página 1 de 1  
15/02/2022

FONDO, PROGRAMA O CONVENIO	DATOS DE LA CUENTA BANCARIA		
	INSTITUCIÓN BANCARIA	NÚMERO DE CUENTA	TIPO DE CUENTA

**NO APLICA**



**GOBIERNO CONSTITUCIONAL DEL ESTADO DE CHIAPAS  
CONSEJERÍA JURÍDICA DEL GOBERNADOR**

**SISTEMA CONTABLE 2021  
RELACIÓN DE ESQUEMAS BURSÁTILES Y COBERTURAS FINANCIERAS  
DEL 1o. DE ENERO AL 31 DE DICIEMBRE DE 2021**

Página 1 de 1  
Fecha: 22/02/2022

**RELACIÓN DE ESQUEMAS BURSÁTILES Y DE COBERTURAS FINANCIERAS**

---

**NO APLICA**



**GOBIERNO CONSTITUCIONAL DEL ESTADO DE CHIAPAS**

**CONSEJERÍA JURÍDICA DEL GOBERNADOR**

**SISTEMA CONTABLE 2021**

**FORMATO DEL EJERCICIO Y DESTINO DE GASTO FEDERALIZADO Y REINTEGROS**

**DEL 1o. DE ENERO AL 31 DE DICIEMBRE DE 2021**

Fecha:

Página 1 de 1  
22/02/2022

Programa o Fondo	Destino de los Recursos	Ejercicio		Reintegro
		DEVENGADO	PAGADO	

**NO APLICA**

**Al 31 DE DICIEMBRE DEL 2020 Y AL 31 DE DICIEMBRE DEL 2021**

Concepto	31 de diciembre de 2021	31 de diciembre de 2020	Concepto	31 de diciembre de 2021	31 de diciembre de 2020
<b>ACTIVO</b>			<b>PASIVO</b>		
<b>Activo Circulante</b>			<b>Pasivo Circulante</b>		
<b>Efectivo y Equivalentes</b>	<b>5,806,342.88</b>	<b>7,821,069.31</b>	<b>Cuentas por Pagar a Corto Plazo</b>	<b>1,317,676.90</b>	<b>1,315,655.48</b>
Efectivo			Servicios Personales por Pagar a Corto Plazo	685,022.08	748,350.91
Bancos/Tesorería			Proveedores por Pagar a Corto Plazo		
Bancos/Dependencias y Otros	12.61	9,058.30	Contratistas por Obras Públicas por Pagar a Corto Plazo		
Inversiones Temporales (Hasta 3 Meses)			Participaciones y Aportaciones por Pagar a Corto Plazo		
Fondos con Afectación Específica	5,806,330.27	7,812,011.01	Transferencias Otorgadas por Pagar a Corto Plazo		3,503.51
Depósitos de Fondos de Terceros en Garantía y/o Administración			Intereses, Comisiones y Otros Gastos de la Deuda Pública por Pagar a Corto Plazo		
Otros Efectivos y Equivalentes			Retenciones y Contribuciones por Pagar a Corto Plazo	632,654.82	563,801.06
<b>Derechos a Recibir Efectivo o Equivalentes</b>	<b>48.54</b>	<b>6,044.96</b>	Devoluciones de la Ley de Ingresos por Pagar a Corto Plazo		
Inversiones Financieras de Corto Plazo			Otras Cuentas por Pagar a Corto Plazo		
Cuentas por Cobrar a Corto Plazo	48.54	6,044.96	<b>Documentos por Pagar a Corto Plazo</b>	<b>0.00</b>	<b>0.00</b>
Deudores Diversos por Cobrar a Corto Plazo			Documentos Comerciales por Pagar a Corto Plazo		
Ingresos por Recuperar a Corto Plazo			Documentos con Contratistas por Obras Públicas por Pagar a Corto Plazo		
Deudores por Anticipos de la Tesorería a Corto Plazo			Otros Documentos por Pagar a Corto Plazo		
Préstamos Otorgados a Corto Plazo			<b>Porción a Corto Plazo de la Deuda Pública a Largo Plazo</b>	<b>0.00</b>	<b>0.00</b>
Otros Derechos a Recibir Efectivo o Equivalentes a Corto Plazo			Porción a Corto Plazo de la Deuda Pública		
<b>Derechos a Recibir Bienes o Servicios</b>	<b>0.00</b>	<b>0.00</b>	Porción a Corto Plazo de Arrendamiento Financiero		
Anticipos a Proveedores por Adquisición de Bienes y Prestación de Servicios a Corto Plazo			<b>Títulos y Valores a Corto Plazo</b>	<b>0.00</b>	<b>0.00</b>
Anticipos a Proveedores por Adquisición de Bienes Inmuebles y Muebles a Corto Plazo			<b>Pasivos Diferidos a Corto Plazo</b>	<b>0.00</b>	<b>0.00</b>
Anticipos a Proveedores por Adquisición de Bienes Intangibles a Corto Plazo			Ingresos Cobrados por Adelantado a Corto Plazo		
Anticipos a Contratistas por Obras Públicas a Corto Plazo			Intereses Cobrados por Adelantado a Corto Plazo		
Otros Derechos a Recibir Bienes o Servicios a Corto Plazo			Otros Pasivos Diferidos a Corto Plazo		
<b>Inventarios</b>	<b>0.00</b>	<b>0.00</b>	<b>Fondos y Bienes de Terceros en Garantía y/o Administración a Corto Plazo</b>	<b>0.00</b>	<b>0.00</b>
Inventario de Mercancías para Venta			Fondos en Garantía a Corto Plazo		
Inventario de Mercancías Terminadas			Fondos en Administración a Corto Plazo		
Inventario de Mercancías en Proceso de Elaboración			Fondos Contingentes a Corto Plazo		
Inventario de Materias Primas, Materiales y Suministros para Producción			Fondos de Fideicomisos, Mandatos y Contratos Análogos a Corto Plazo		
Bienes en Tránsito			Otros Fondos de Terceros en Garantía y/o Administración a Corto Plazo		
<b>Almacenes</b>	<b>0.00</b>	<b>0.00</b>	Valores y Bienes en Garantía a Corto Plazo		
<b>Estimación por Pérdida o Deterioro de Activos Circulantes</b>	<b>0.00</b>	<b>0.00</b>	<b>Provisiones a Corto Plazo</b>	<b>0.00</b>	<b>0.00</b>
Estimaciones para Cuentas Incobrables por Derechos a Recibir Efectivo o Equivalentes			Provisión para Demandas y Juicios a Corto Plazo		
Estimación por Deterioro de Inventarios			Provisión para Contingencias a Corto Plazo		
<b>Otros Activos Circulantes</b>	<b>0.00</b>	<b>0.00</b>	Otras Provisiones a Corto Plazo		
Valores en Garantía			<b>Otros Pasivos a Corto Plazo</b>	<b>0.00</b>	<b>0.00</b>
Bienes en Garantía (excluye depósitos de fondos)			Ingresos por Clasificar		
Bienes Derivados de Embargos, Decomisos, Aseguramientos y Dación en Pago			Recaudación por Participar		
Adquisición con Fondos de Terceros			Otros Pasivos Circulantes		
<b>Total de Activos Circulantes</b>	<b>5,806,391.42</b>	<b>7,827,114.27</b>	<b>Total de Pasivos Circulantes</b>	<b>1,317,676.90</b>	<b>1,315,655.48</b>
<b>Activo No Circulante</b>			<b>Pasivo No Circulante</b>		
<b>Inversiones Financieras a Largo Plazo</b>			<b>Cuentas por Pagar a Largo Plazo</b>	<b>196,833.44</b>	<b>196,833.44</b>
Derechos a Recibir Efectivo o Equivalentes a Largo Plazo			Documentos por Pagar a Largo Plazo		
Bienes Inmuebles, Infraestructura y Construcciones en Proceso			Deuda Pública a Largo Plazo		
Bienes Muebles	1,603,597.21	1,567,704.43	<b>Pasivos Diferidos a Largo Plazo</b>	<b>6,984,041.56</b>	<b>6,455,451.98</b>
Activos Intangibles	7,999.63		Fondos y Bienes de Terceros en Garantía y/o Administración a Largo Plazo		
Depreciación, Deterioro y Amortización Acumulada de Bienes			Provisiones a Largo Plazo	2,335,839.60	2,335,839.60
Activos Diferidos	6,619,824.93	6,619,824.93	<b>Total de Pasivos No Circulantes</b>	<b>9,516,714.60</b>	<b>8,988,125.02</b>
Estimación por Pérdida o Deterioro de Activos no Circulantes			<b>Total del Pasivo</b>	<b>10,834,391.50</b>	<b>10,303,780.50</b>
Otros Activos no Circulantes			<b>HACIENDA PÚBLICA / PATRIMONIO</b>		
<b>Total de Activos No Circulantes</b>	<b>8,231,421.77</b>	<b>8,187,529.36</b>	<b>Hacienda Pública/Patrimonio Contribuido</b>	<b>0.00</b>	<b>0.00</b>
<b>Total del Activo</b>	<b>14,037,813.19</b>	<b>16,014,643.63</b>	Aportaciones		
			Donaciones de Capital		
			Actualización de la Hacienda Pública/Patrimonio		
			<b>Hacienda Pública/Patrimonio Generado</b>	<b>3,203,421.69</b>	<b>5,710,863.13</b>
			Resultados del Ejercicio (Ahorro/Desahorro)	43,905.48	873,792.81
			Resultados de Ejercicios Anteriores	3,159,516.21	4,837,070.32
			Revalúos		
			Reservas		
			Rectificaciones de Resultados de Ejercicios Anteriores		
			<b>Exceso o Insuficiencia en la Actualización de la Hacienda Pública/Patrimonio</b>	<b>0.00</b>	<b>0.00</b>
			Resultado por Posición Monetaria		
			Resultado por Tenencia de Activos no Monetarios		
<b>Total de Activos No Circulantes</b>	<b>8,231,421.77</b>	<b>8,187,529.36</b>	<b>Total Hacienda Pública/Patrimonio</b>	<b>3,203,421.69</b>	<b>5,710,863.13</b>
<b>Total del Activo</b>	<b>14,037,813.19</b>	<b>16,014,643.63</b>	<b>Total del Pasivo y Hacienda Pública/Patrimonio</b>	<b>14,037,813.19</b>	<b>16,014,643.63</b>

**SISTEMA CONTABLE 2021**
**INFORME ANALÍTICO DE LA DEUDA PÚBLICA Y OTROS PASIVOS  
 DEL 1o. DE ENERO AL 31 DE DICIEMBRE DE 2021**

 Fecha: Página 1 de 1  
22/02/2022  
LDF-2

Denominación de la Deuda Pública y Otros Pasivos	Saldo al 31 de diciembre de 2020	Disposiciones del Período	Amortizaciones del Período	Revaluaciones, Reclasificaciones y Otros Ajustes	Saldo Final del Período	Pago de Intereses del Período	Pago de Comisiones y demás costos asociados durante el Período
<b>Deuda Pública</b>	0.00	0.00	0.00	0.00	0.00	0.00	0.00
<b>Corto Plazo</b>	0.00	0.00	0.00	0.00	0.00	0.00	0.00
Instituciones de Crédito							
Títulos y Valores							
Arrendamientos Financieros							
<b>Largo Plazo</b>	0.00	0.00	0.00	0.00	0.00		
Instituciones de Crédito							
Títulos y Valores							
Arrendamientos Financieros							
<b>Otros Pasivos</b>	10,303,780.50				10,834,391.50		
<b>Total de la Deuda Pública y Otros Pasivos</b>	10,303,780.50	0.00	0.00	0.00	10,834,391.50	0.00	0.00

**Deuda Contingente (Informativo)**
**Valor de Instrumentos Bono Cupón Cero (Informativo)**

 Instrumento Bono Cupón Cero 1, Banobras  
 Instrumento Bono Cupón Cero 2, Banobras

Obligaciones a Corto Plazo	Monto Contratado	Plazo Pactado	Tasa de Interés	Comisiones y Costos Relacionados	Tasa Efectiva
<b>Obligaciones a Corto Plazo (Informativo)</b>					

**SISTEMA CONTABLE 2021**  
**INFORME ANALÍTICO DE OBLIGACIONES DIFERENTES DE FINANCIAMIENTOS**  
**DEL 1o. DE ENERO AL 31 DE DICIEMBRE DE 2021**

Fecha:

DENOMINACIÓN DE LAS OBLIGACIONES DIFERENTES DE FINANCIAMIENTO	FECHA DEL CONTRATO	FECHA DE INICIO DE OPERACIÓN DEL PROYECTO	FECHA DE VENCIMIENTO	MONTO DE LA INVERSIÓN PACTADO	PLAZO PACTADO	MONTO PROMEDIO MENSUAL DEL PAGO DE LA CONTRAPRESTACIÓN	MONTO PROMEDIO MENSUAL DEL PAGO DE LA CONTRAPRESTACIÓN CORRESPONDIENTE AL PAGO DE INVERSIÓN	MONTO PAGADO DE LA INVERSIÓN AL 31 DE DICIEMBRE DE 2021	MONTO PAGADO DE LA INVERSIÓN ACTUALIZADO AL 31 DE DICIEMBRE DE 2021	SALDO PENDIENTE POR PAGAR DE LA INVERSIÓN AL 31 DE DICIEMBRE DE 2021
---	--------------------	---	----------------------	-------------------------------	---------------	--	---	---	---	--

**APP'S**

APP 1  
APP 2  
APP 3  
APP XX

**Otros instrumentos**

Otro instrumento 1  
Otro instrumento 2  
Otro instrumento 3  
Otro instrumento XX

**Total de Obligaciones Diferentes de Financiamiento**



**NO APLICA**



**SISTEMA CONTABLE 2021**

Página 1 de 1

**BALANCE PRESUPUESTARIO**

Fecha: 22/02/2022

**DEL 1o. DE ENERO AL 31 DE DICIEMBRE DE 2021**
**LDF 4**

CONCEPTO	ESTIMADO/APROBADO	DEVENGADO	RECAUDADO/PAGADO
<b>Ingresos Totales</b>	<b>30,194,861.80</b>	<b>30,046,563.99</b>	<b>30,046,563.99</b>
Ingresos de Libre Disposición	30,194,861.80	30,046,563.99	30,046,563.99
Transferencias Federales Etiquetadas	0.00	0.00	0.00
Financiamiento Neto	0.00	0.00	0.00
<b>Egresos Presupuestarios</b>	<b>30,194,861.80</b>	<b>30,132,174.29</b>	<b>28,810,704.36</b>
Gasto No Etiquetado (sin incluir Amortización de la Deuda Pública)	30,194,861.80	30,132,174.29	28,810,704.36
Gasto Etiquetado (sin incluir Amortización de la Deuda Pública)	0.00	0.00	0.00
<b>Remanentes del Ejercicio Anterior</b>		<b>0.00</b>	<b>0.00</b>
Remanentes de Ingresos de Libre Disposición aplicados en el periodo		0.00	0.00
Remanentes de Transferencias Federales Etiquetadas aplicados en el periodo		0.00	0.00
<b>Balance Presupuestario</b>	<b>0.00</b>	<b>(85,610.30)</b>	<b>1,235,859.63</b>
<b>Balance Presupuestario sin Financiamiento Neto</b>	<b>0.00</b>	<b>(85,610.30)</b>	<b>1,235,859.63</b>
<b>Balance Presupuestario sin Financiamiento Neto y sin Remanentes del Ejercicio Anterior</b>	<b>0.00</b>	<b>(85,610.30)</b>	<b>1,235,859.63</b>

CONCEPTO	APROBADO	DEVENGADO	PAGADO
<b>Intereses, Comisiones y Gastos de la Deuda</b>	<b>0.00</b>	<b>0.00</b>	<b>0.00</b>
Intereses, Comisiones y Gastos de la Deuda con Gasto No Etiquetado	0.00	0.00	0.00
Intereses, Comisiones y Gastos de la Deuda con Gasto Etiquetado	0.00	0.00	0.00
<b>Balance Primario</b>	<b>0.00</b>	<b>(85,610.30)</b>	<b>1,235,859.63</b>

CONCEPTO	ESTIMADO/APROBADO	DEVENGADO	RECAUDADO/PAGADO
<b>Financiamiento</b>	<b>0.00</b>	<b>0.00</b>	<b>0.00</b>
Financiamiento con Fuente de Pago de Ingresos de Libre Disposición	0.00	0.00	0.00
Financiamiento con Fuente de Pago de Transferencias Federales Etiquetadas	0.00	0.00	0.00
<b>Amortización de la Deuda</b>	<b>0.00</b>	<b>0.00</b>	<b>0.00</b>
Amortización de la Deuda Pública con Gasto No Etiquetado	0.00	0.00	0.00
Amortización de la Deuda Pública con Gasto Etiquetado	0.00	0.00	0.00
<b>Financiamiento Neto</b>	<b>0.00</b>	<b>0.00</b>	<b>0.00</b>

CONCEPTO	ESTIMADO/APROBADO	DEVENGADO	RECAUDADO/PAGADO
Ingresos de Libre Disposición	30,194,861.80	30,046,563.99	30,046,563.99
Financiamiento Neto con Fuente de Pago de Ingresos de Libre Disposición	0.00	0.00	0.00
Financiamiento con Fuente de Pago de Ingresos de Libre Disposición	0.00	0.00	0.00
Amortización de la Deuda Pública con Gasto No Etiquetado	0.00	0.00	0.00
Gasto No Etiquetado ( sin incluir amortización de la Deuda Pública)	30,194,861.80	30,132,174.29	28,810,704.36
Remanentes de Ingresos de Libre Disposición aplicados en el periodo		0.00	0.00
<b>Balance Presupuestario de Recursos Disponibles</b>	<b>0.00</b>	<b>(85,610.30)</b>	<b>1,235,859.63</b>
<b>Balance Presupuestario de Recursos Disponibles sin Financiamiento Neto</b>	<b>0.00</b>	<b>(85,610.30)</b>	<b>1,235,859.63</b>

CONCEPTO	ESTIMADO/APROBADO	DEVENGADO	RECAUDADO/PAGADO
Transferencias Federales Etiquetadas	0.00	0.00	0.00
Financiamiento Neto con fuente de Pago de Transferencias Federales Etiquetadas	0.00	0.00	0.00
Financiamiento con Fuente de Pago de Transferencias Federales Etiquetadas	0.00	0.00	0.00
Amortización de la Deuda Pública con Gasto Etiquetado	0.00	0.00	0.00
Gasto Etiquetado ( sin incluir Amortización de la Deuda Pública)	0.00	0.00	0.00
Remanentes de Transferencias Federales Etiquetadas aplicados en el periodo		0.00	0.00
<b>Balance Presupuestario de Recursos Etiquetados</b>	<b>0.00</b>	<b>0.00</b>	<b>0.00</b>
<b>Balance Presupuestario de Recursos Etiquetados sin Financiamiento Neto</b>	<b>0.00</b>	<b>0.00</b>	<b>0.00</b>





**NOMBRE DEL ENTE PUBLICO : Consejería Jurídica del Gobernador**

**Estado Analítico del Ejercicio del Presupuesto de Egresos Detallado – LDF 6a.**

**Clasificación por Objeto del Gasto (Capítulo y Concepto)**

**Del 1 de Enero al 31 de diciembre de 2021**

(PESOS)

Concepto			Egresos			Subejercicio
	Aprobado	Ampliaciones / Reducciones	Modificado	Devengado	Pagado	
b5) Productos Químicos, Farmacéuticos y de Laboratorio.	0.00	0.00	0.00	0.00	0.00	0.00
b6) Combustibles, Lubricantes y Aditivos.	0.00	0.00	0.00	0.00	0.00	0.00
b7) Vestuario, Blancos, Prendas de Protección y Artículos Deportivos.	0.00	0.00	0.00	0.00	0.00	0.00
b8) Materiales y Suministros para Seguridad.	0.00	0.00	0.00	0.00	0.00	0.00
b9) Herramientas, Refacciones y Accesorios Menores.	0.00	0.00	0.00	0.00	0.00	0.00
C. Servicios Generales.	0.00	0.00	0.00	0.00	0.00	0.00
c1) Servicios Básicos.	0.00	0.00	0.00	0.00	0.00	0.00
c2) Servicios de Arrendamiento.	0.00	0.00	0.00	0.00	0.00	0.00
c3) Servicios Profesionales, Científicos, Técnicos y Otros Servicios.	0.00	0.00	0.00	0.00	0.00	0.00
c4) Servicios Financieros, Bancarios y Comerciales.	0.00	0.00	0.00	0.00	0.00	0.00
c5) Servicios de Instalación, Reparación, Mantenimiento y Conservación.	0.00	0.00	0.00	0.00	0.00	0.00
c6) Servicios de Comunicación Social y Publicidad.	0.00	0.00	0.00	0.00	0.00	0.00
c7) Servicios de Traslado y Viáticos.	0.00	0.00	0.00	0.00	0.00	0.00
c8) Servicios Oficiales.	0.00	0.00	0.00	0.00	0.00	0.00
c9) Otros Servicios Generales.	0.00	0.00	0.00	0.00	0.00	0.00
D. Transferencias, Asignaciones, Subsidios y Otras Ayudas.	0.00	0.00	0.00	0.00	0.00	0.00
d1) Transferencias Internas y Asignaciones al Sector Público.	0.00	0.00	0.00	0.00	0.00	0.00
d2) Transferencias al Resto del Sector Público.	0.00	0.00	0.00	0.00	0.00	0.00
d3) Subsidios y Subvenciones.	0.00	0.00	0.00	0.00	0.00	0.00
d4) Ayudas Sociales.	0.00	0.00	0.00	0.00	0.00	0.00
d5) Pensiones y Jubilaciones.	0.00	0.00	0.00	0.00	0.00	0.00
d6) Transferencias a Fideicomisos, Mandatos y Otros Análogos.	0.00	0.00	0.00	0.00	0.00	0.00
d7) Transferencias a la Seguridad Social	0.00	0.00	0.00	0.00	0.00	0.00
d8) Donativos	0.00	0.00	0.00	0.00	0.00	0.00
d9) Transferencias al Exterior.	0.00	0.00	0.00	0.00	0.00	0.00
E. Bienes Muebles, Inmuebles e Intangibles.	0.00	0.00	0.00	0.00	0.00	0.00
e1) Mobiliario y Equipo de Administración.	0.00	0.00	0.00	0.00	0.00	0.00
e2) Mobiliario y Equipo Educativo y Recreativo.	0.00	0.00	0.00	0.00	0.00	0.00
e3) Equipo e Instrumental Médico y de Laboratorio.	0.00	0.00	0.00	0.00	0.00	0.00
e4) Vehículos y Equipo de Transporte.	0.00	0.00	0.00	0.00	0.00	0.00
e5) Equipo de Defensa y Seguridad.	0.00	0.00	0.00	0.00	0.00	0.00
e6) Maquinaria, Otros Equipos y Herramientas.	0.00	0.00	0.00	0.00	0.00	0.00
e7) Activos Biológicos.	0.00	0.00	0.00	0.00	0.00	0.00
e8) Bienes Inmuebles.	0.00	0.00	0.00	0.00	0.00	0.00
e9) Activos Intangibles.	0.00	0.00	0.00	0.00	0.00	0.00
F. Inversión Pública.	0.00	0.00	0.00	0.00	0.00	0.00
f1) Obra Pública en Bienes de Dominio Público.	0.00	0.00	0.00	0.00	0.00	0.00
f2) Obra Pública en Bienes Propios.	0.00	0.00	0.00	0.00	0.00	0.00
f3) Proyectos Productivos y Acciones de Fomento	0.00	0.00	0.00	0.00	0.00	0.00
G. Inversiones Financieras y Otras Provisiones.	0.00	0.00	0.00	0.00	0.00	0.00
g1) Inversiones para el Fomento de Actividades Productivas	0.00	0.00	0.00	0.00	0.00	0.00
g2) Acciones y Participaciones de Capital	0.00	0.00	0.00	0.00	0.00	0.00
g3) Compra de Títulos y Valores	0.00	0.00	0.00	0.00	0.00	0.00
g4) Concesión de Préstamos.	0.00	0.00	0.00	0.00	0.00	0.00
g5) Inversiones en Fideicomisos, Mandatos y Otros Análogos. Fideicomiso de Desastres Naturales (informativo)	0.00	0.00	0.00	0.00	0.00	0.00
g6) Otras Inversiones Financieras	0.00	0.00	0.00	0.00	0.00	0.00
g7) Provisiones para Contingencias y Otras Erogaciones Especiales.	0.00	0.00	0.00	0.00	0.00	0.00
H. Participaciones y Aportaciones.	0.00	0.00	0.00	0.00	0.00	0.00
h1) Participaciones.	0.00	0.00	0.00	0.00	0.00	0.00
h2) Aportaciones.	0.00	0.00	0.00	0.00	0.00	0.00
h3) Convenios.	0.00	0.00	0.00	0.00	0.00	0.00
I. Deuda Pública.	0.00	0.00	0.00	0.00	0.00	0.00
i1) Amortización de la Deuda Pública.	0.00	0.00	0.00	0.00	0.00	0.00
i2) Intereses de la Deuda Pública.	0.00	0.00	0.00	0.00	0.00	0.00
i3) Comisiones de la Deuda Pública.	0.00	0.00	0.00	0.00	0.00	0.00
i4) Gastos de la Deuda Pública.	0.00	0.00	0.00	0.00	0.00	0.00
i5) Costo por Coberturas.	0.00	0.00	0.00	0.00	0.00	0.00
i6) Apoyos Financieros.	0.00	0.00	0.00	0.00	0.00	0.00
i7) Adeudos de Ejercicios Fiscales Anteriores (ADEFAS).	0.00	0.00	0.00	0.00	0.00	0.00
<b>III. Total de Egresos</b>	<b>30,194,861.80</b>	<b>-62,687.06</b>	<b>30,132,174.74</b>	<b>30,132,174.29</b>	<b>28,810,704.36</b>	<b>0.45</b>

**NOMBRE DEL ENTE PÚBLICO : Consejería Jurídica del Gobernador**  
**Estado Analítico del Ejercicio del Presupuesto de Egresos Detallado – LDF 6b.**

Clasificación Administrativa

Del 1 de Enero al 31 de diciembre de 2021  
(PESOS)

Concepto	Egresos					Subejercicio
	Aprobado	Ampliaciones / Reducciones	Modificado	Devengado	Pagado	
I. Gasto No Etiquetado	30,194,861.80	-62,687.06	30,132,174.74	30,132,174.29	28,810,704.36	0.45
E. Entidades Paraestatales y Fideicomisos No Empresariales y No Financieros	30,194,861.80	-62,687.06	30,132,174.74	30,132,174.29	28,810,704.36	0.45
Consejería Jurídica del Gobernador	30,194,861.80	-62,687.06	30,132,174.74	30,132,174.29	28,810,704.36	0.45
II. Gasto Etiquetado	0.00	0.00	0.00	0.00	0.00	0.00
E. Entidades Paraestatales y Fideicomisos No Empresariales y No Financieros	0.00	0.00	0.00	0.00	0.00	0.00
Consejería Jurídica del Gobernador	0.00	0.00	0.00	0.00	0.00	0.00
<b>III. Total de Egresos</b>	<b>30,194,861.80</b>	<b>-62,687.06</b>	<b>30,132,174.74</b>	<b>30,132,174.29</b>	<b>28,810,704.36</b>	<b>0.45</b>

**NOMBRE DEL ENTE PÚBLICO : Consejería Jurídica del Gobernador**

Estado Analítico del Ejercicio del Presupuesto de Egresos Detallado – LDF 6c.

Clasificación Funcional (Finalidad y Función)

Del 1 de Enero al 31 de diciembre de 2021

(PESOS)

Concepto	Egresos					Subejercicio
	Aprobado	Ampliaciones / Reducciones	Modificado	Devengado	Pagado	
I. Gasto No Etiquetado	30,194,861.80	-62,687.06	30,132,174.74	30,132,174.29	28,810,704.36	0.45
A. Gobierno	30,194,861.80	-62,687.06	30,132,174.74	30,132,174.29	28,810,704.36	0.45
a1) Legislación	0.00	0.00	0.00	0.00	0.00	0.00
a2) Justicia	0.00	0.00	0.00	0.00	0.00	0.00
a3) Coordinación de la Política de Gobierno	30,194,861.80	-62,687.06	30,132,174.74	30,132,174.29	28,810,704.36	0.45
a4) Relaciones Exteriores	0.00	0.00	0.00	0.00	0.00	0.00
a5) Asuntos Financieros y Hacendarios	0.00	0.00	0.00	0.00	0.00	0.00
a6) Seguridad Nacional	0.00	0.00	0.00	0.00	0.00	0.00
a7) Asuntos de Orden Público y de Seguridad Interior	0.00	0.00	0.00	0.00	0.00	0.00
a8) Otros Servicios Generales	0.00	0.00	0.00	0.00	0.00	0.00
B. Desarrollo Social	0.00	0.00	0.00	0.00	0.00	0.00
b1) Protección Ambiental	0.00	0.00	0.00	0.00	0.00	0.00
b2) Vivienda y Servicios a la Comunidad	0.00	0.00	0.00	0.00	0.00	0.00
b3) Salud	0.00	0.00	0.00	0.00	0.00	0.00
b4) Recreación, Cultura y Otras Manifestaciones Sociales	0.00	0.00	0.00	0.00	0.00	0.00
b5) Educación	0.00	0.00	0.00	0.00	0.00	0.00
b6) Protección Social	0.00	0.00	0.00	0.00	0.00	0.00
b7) Otros Asuntos Sociales	0.00	0.00	0.00	0.00	0.00	0.00
C. Desarrollo Económico	0.00	0.00	0.00	0.00	0.00	0.00
c1) Asuntos Económicos, Comerciales y Laborales en General	0.00	0.00	0.00	0.00	0.00	0.00
c2) Agropecuaria, Silvicultura, Pesca y Caza	0.00	0.00	0.00	0.00	0.00	0.00
c3) Combustibles y Energía	0.00	0.00	0.00	0.00	0.00	0.00
c4) Minería, Manufacturas y Construcción	0.00	0.00	0.00	0.00	0.00	0.00
c5) Transporte	0.00	0.00	0.00	0.00	0.00	0.00
c6) Comunicaciones	0.00	0.00	0.00	0.00	0.00	0.00
c7) Turismo	0.00	0.00	0.00	0.00	0.00	0.00
c8) Ciencia, Tecnología e Innovación	0.00	0.00	0.00	0.00	0.00	0.00
c9) Otras Industrias y Otros Asuntos Económicos	0.00	0.00	0.00	0.00	0.00	0.00
D. Otras no Clasificadas en Funciones Anteriores	0.00	0.00	0.00	0.00	0.00	0.00
d1) Transac. de la Deuda Pública/Costo Financiero de la Deuda	0.00	0.00	0.00	0.00	0.00	0.00
d2) Transf., Part. y Aport. entre Diferentes Niv. y Ord. de Gob.	0.00	0.00	0.00	0.00	0.00	0.00
d3) Saneamiento del Sistema Financiero	0.00	0.00	0.00	0.00	0.00	0.00
d4) Adeudos de Ejercicios Fiscales Anteriores	0.00	0.00	0.00	0.00	0.00	0.00
II. Gasto Etiquetado	0.00	0.00	0.00	0.00	0.00	0.00
A. Gobierno	0.00	0.00	0.00	0.00	0.00	0.00
a1) Legislación	0.00	0.00	0.00	0.00	0.00	0.00
a2) Justicia	0.00	0.00	0.00	0.00	0.00	0.00
a3) Coordinación de la Política de Gobierno	0.00	0.00	0.00	0.00	0.00	0.00
a4) Relaciones Exteriores	0.00	0.00	0.00	0.00	0.00	0.00
a5) Asuntos Financieros y Hacendarios	0.00	0.00	0.00	0.00	0.00	0.00
a6) Seguridad Nacional	0.00	0.00	0.00	0.00	0.00	0.00
a7) Asuntos de Orden Público y de Seguridad Interior	0.00	0.00	0.00	0.00	0.00	0.00
a8) Otros Servicios Generales	0.00	0.00	0.00	0.00	0.00	0.00
B. Desarrollo Social	0.00	0.00	0.00	0.00	0.00	0.00
b1) Protección Ambiental	0.00	0.00	0.00	0.00	0.00	0.00
b2) Vivienda y Servicios a la Comunidad	0.00	0.00	0.00	0.00	0.00	0.00
b3) Salud	0.00	0.00	0.00	0.00	0.00	0.00
b4) Recreación, Cultura y Otras Manifestaciones Sociales	0.00	0.00	0.00	0.00	0.00	0.00
b5) Educación	0.00	0.00	0.00	0.00	0.00	0.00
b6) Protección Social	0.00	0.00	0.00	0.00	0.00	0.00
b7) Otros Asuntos Sociales	0.00	0.00	0.00	0.00	0.00	0.00
C. Desarrollo Económico	0.00	0.00	0.00	0.00	0.00	0.00
c1) Asuntos Económicos, Comerciales y Laborales en General	0.00	0.00	0.00	0.00	0.00	0.00
c2) Agropecuaria, Silvicultura, Pesca y Caza	0.00	0.00	0.00	0.00	0.00	0.00
c3) Combustibles y Energía	0.00	0.00	0.00	0.00	0.00	0.00
c4) Minería, Manufacturas y Construcción	0.00	0.00	0.00	0.00	0.00	0.00
c5) Transporte	0.00	0.00	0.00	0.00	0.00	0.00
c6) Comunicaciones	0.00	0.00	0.00	0.00	0.00	0.00
c7) Turismo	0.00	0.00	0.00	0.00	0.00	0.00
c8) Ciencia, Tecnología e Innovación	0.00	0.00	0.00	0.00	0.00	0.00
c9) Otras Industrias y Otros Asuntos Económicos	0.00	0.00	0.00	0.00	0.00	0.00
D. Otras no Clasificadas en Funciones Anteriores	0.00	0.00	0.00	0.00	0.00	0.00
d1) Transac. de la Deuda Pública/Costo Financiero de la Deuda	0.00	0.00	0.00	0.00	0.00	0.00
d2) Transf., Part. y Aport. entre Diferentes Niv. y Ord. de Gob.	0.00	0.00	0.00	0.00	0.00	0.00
d3) Saneamiento del Sistema Financiero	0.00	0.00	0.00	0.00	0.00	0.00
d4) Adeudos de Ejercicios Fiscales Anteriores	0.00	0.00	0.00	0.00	0.00	0.00
<b>III. Total de Egresos</b>	<b>30,194,861.80</b>	<b>-62,687.06</b>	<b>30,132,174.74</b>	<b>30,132,174.29</b>	<b>28,810,704.36</b>	<b>0.45</b>

**NOMBRE DEL ENTE PÚBLICO : Consejería Jurídica del Gobernador**  
**Estado Analítico del Ejercicio del Presupuesto de Egresos Detallado – LDF 6d.**

**Clasificación de Servicios Personales por Categoría**

Del 1 de Enero al 31 de diciembre de 2021

(PESOS)

Concepto	Egresos					Subejercicio
	Aprobado	Ampliaciones / Reducciones	Modificado	Devengado	Pagado	
I. Gasto No Etiquetado	27,876,937.40	69,861.99	27,946,799.39	27,946,799.39	26,625,488.70	0.00
A. Personal Administrativo y de Servicio Público	27,876,937.40	69,861.99	27,946,799.39	27,946,799.39	26,625,488.70	0.00
B. Magisterio	0.00	0.00	0.00	0.00	0.00	0.00
C. Servicios de Salud	0.00	0.00	0.00	0.00	0.00	0.00
c1) Personal Administrativo	0.00	0.00	0.00	0.00	0.00	0.00
c2) Personal Médico, Paramédico y Afín	0.00	0.00	0.00	0.00	0.00	0.00
D. Seguridad Pública	0.00	0.00	0.00	0.00	0.00	0.00
E. Gastos Asociados a la Implementación de Nuevas Leyes Federales o Reformas a las mismas	0.00	0.00	0.00	0.00	0.00	0.00
e1) Nombre del Programa o Ley 1	0.00	0.00	0.00	0.00	0.00	0.00
F. Sentencias Laborales Definitivas	0.00	0.00	0.00	0.00	0.00	0.00
II. Gasto Etiquetado	0.00	0.00	0.00	0.00	0.00	0.00
A. Personal Administrativo y de Servicio Público	0.00	0.00	0.00	0.00	0.00	0.00
B. Magisterio	0.00	0.00	0.00	0.00	0.00	0.00
C. Servicios de Salud	0.00	0.00	0.00	0.00	0.00	0.00
c1) Personal Administrativo	0.00	0.00	0.00	0.00	0.00	0.00
c2) Personal Médico, Paramédico y Afín	0.00	0.00	0.00	0.00	0.00	0.00
D. Seguridad Pública	0.00	0.00	0.00	0.00	0.00	0.00
E. Gastos Asociados a la Implementación de Nuevas Leyes Federales o Reformas a las mismas	0.00	0.00	0.00	0.00	0.00	0.00
e1) Nombre del Programa o Ley 1	0.00	0.00	0.00	0.00	0.00	0.00
F. Sentencias Laborales Definitivas	0.00	0.00	0.00	0.00	0.00	0.00
<b>III. Total del Gasto en Servicios Personales</b>	<b>27,876,937.40</b>	<b>69,861.99</b>	<b>27,946,799.39</b>	<b>27,946,799.39</b>	<b>26,625,488.70</b>	<b>0.00</b>

**SISTEMA CONTABLE 2021**
**RELACIÓN DE BIENES MUEBLES QUE COMPONEN SU PATRIMONIO**
**Cuenta Pública al 31 de diciembre de 2021**

Página 1 de 2

Hora: 03:26:10p. m.

Fecha: 22/02/2022

Código	Descripción del Bien	Valor en Libros
1241	Mobiliario y Equipo de Administración	827,697.83
1241 111A0109 0001	1 Conjunto Ejecutivo Modular Marca Kukulkan	10,687.32
1241 111A0109 0002	1 Credenza Heavy Marca Kukulkan, según Factura 10555	5,355.96
1241 111A0109 0004	6 Archiveros Verticales 4 Gavetas, según Factura 10555	27,683.10
1241 111A0109 0006	10 Escritorios Secretariales según Factura 10555	28,174.40
1241 111A0110 0002	1 Silla Ergonomica Mesh Pu F-POSA 092 904	2,379.00
1241 111A0110 0007	3 Centro Modular secretarial Modl. Ig-3 F-6818 a la 6821	15,743.52
1241 111A0110 0010	1 Sillon ejecutivo Mod. 1120-CP brazos integrados F-6818 a la 6821	6,355.64
1241 131A0101 0024	1 Modulo Operativo Marca Kukulkan	3,350.00
1241 311A0102 0004	1 Teclado Marca Compaq	379.73
1241 311A0104 0004	2 Mouse HP Compaq Business Dektop DC7100CMT	487.84
1241 311A0105 0003	1 Mouse según Factura 23250A	243.92
1241 311A0108 0037	1 Mouse según Factura 5647	109.25
1241 311A0109 0002	19 CPU Optiplex 760 Minitorre, según Factura 1192	248,172.30
1241 311A0109 0003	8 Impresoras Laser 2330 DN, según Factura 1197	46,000.00
1241 311A0109 0012	1 Escaner I40 Marca Kodak F-1574 a la 1598	34,800.00
1241 311A0110 0006	1 Escaner I40 Marca Kodak F-1574 a la 1598	34,800.00
1241 311A0110 0010	2 Pantallas Informativas LG F-1574 a la 1598	46,400.00
1241 31581515 0003	1 Laptop HP 640 G1 Probook Core I5-4300M, según Factura C08272	17,204.54
1241 31581821 0002	1 Computadora Portatil Marca Dell Vostro 3400, Factura E46F3C531410	14,790.00
1241 31581821 0003	1 Computadora Portatil Marca Dell Vostro 3400, Factura E46F3C531410	14,790.00
1241 31584119 0002	1 Impresora Multifuncional Marca Kyocera ModeloO M3145IDN, Serie R4V9708759, según Factura-MT14280	36,661.90
1241 31584119 0003	3 Escaner Marca Canon, según Factura AR18761	33,772.20
1241 331A0104 0016	1 Monitor y 2 Teclados segun Factura 1368	7,526.75
1241 331A0105 0004	1 Impresora HP según Factura 1518-1520	1,920.50
1241 331A0106 0007	2 Servidor Marca HP según Factura 263-264	132,554.16
1241 331A0107 0003	1 Impresora Marca HP, según Factura 2732-2737	6,500.00
1241 331A0108 0011	1 Monitor, 1 Mouse y 1 Teclado Marca Dell, según Factura 977-1003	943.00
1241 911A0109 0001	1 Reloj Checador Metalico Manual Eléctrico 2204-SP, según Factura GAFB-004136	4,242.09
1241 911A0111 0001	1 Perforadora/Encuadernadora Dual Twin Binder F-GAFB-013133	6,584.17
1241 911A0111 0002	2 Frigorbar Whirpool Mod. WRP05DXA, WS550IQ, WRP05DXLD, WS550ID F-2500	8,816.00
1241 911A0116 0002	1 Aspiradora Marca Koblenz serie13-166k F-F0454 Inventario 2340016000003	2,975.40
1241 91581719 0003	1 Aire Acondicionado Minisplit, X2, 24,000BTU 220V Solo Frio, según Factura DE21FA2419B6	8,810.20
1241 91581719 0004	1 Aire Acondicionado Minisplit, X2, 24, OOBTU 220V Solo Frio, según Factura 6062081909	9,006.21
1241 91581821 0002	1 RELOJ BIOMETRICO MOD. NEO CONENECT PLUS, FACTURA FF2EC2260A8B	6,312.78
1241 931A0101 0001	1 Televisor A/C Marca Sony de 14 Pulgadas Serie 4006429, según Factura 1775	3,165.95
1242	Mobiliario y Equipo Educativo y Recreativo	2,650.00



**SISTEMA CONTABLE 2021**
**RELACIÓN DE BIENES MUEBLES QUE COMPONEN SU PATRIMONIO**
**Cuenta Pública al 31 de diciembre de 2021**

Página 2 de 2

Hora: 03:26:10p. m.

Fecha: 22/02/2022

Código	Descripción del Bien	Valor en Libros
1242 111A0107 0003	1 Cañon de Proyeccion Mca Optima Mod. EP 719 (588-590 y 592)	2,650.00
1244	Vehículos y Equipo de Transporte	745,169.00
1244 111A0108 0001	UNIDAD CORSA 4 PTAS., COLOR BLANCO NEVADA, SERIE 93CXM19208C136707, FAC. A 10141	119,791.00
1244 131A0104 0001	1 VEHICULO NISSAN MOD. 2004 COLOR ROJO FAC-14637 ECONOMICO No. 23400100001 SERIE No. 3N6CD13S24K054786	137,100.00
1244 131A0108 0002	1 VEHICULO TOYOTA MOD. 2008 COLOR BLANCO FAC-4941 ECONOMICO No. 20105080004 No. SERIE JTMZD33V586079405	255,200.00
1244 131A0109 0003	1 VEHICULO CHEVROLET MOD. 2009 COLOR BLANCO FAC-12963 ECONOMICO No. 20105080003, SERIE No. 3G1TU51669L110755	132,878.00
1244 131A0110 0004	1 VEHICULO PONTIAC MOD. 2010 COLOR BLANCO FAC-5192 ECONOMICO No. 20105100001, SERIE No. KL2MJ6A05AC557974	100,200.00
1246	Maquinaria, Otros Equipos y Herramientas	28,080.38
1246 411A0109 0002	1 Minisplit 1200BTU Marca Carrier Modelo 53HPC123C-G, según Factura 30859	5,709.58
1246 411A0109 0003	1 Aire Acondicionado Marca Carrier Modelo 53DFF263T, según Factura 31438	17,250.00
1246 511A0109 0007	1 Equipo de Radiocomunicación Portatil, según Factura 5054-5057	3,050.80
1246 511A0109 0008	1 Switch Baseline 2024, Factura 1200	2,070.00



**GOBIERNO CONSTITUCIONAL DEL ESTADO DE CHIAPAS**

**CONSEJERÍA JURÍDICA DEL GOBERNADOR**

**SISTEMA CONTABLE 2021**

**RELACIÓN DE BIENES INMUEBLES QUE COMPONEN SU PATRIMONIO**

**Cuenta Pública al 31 de diciembre de 2021**

Página 1 de 1

Hora: 03:26:20p. m.

Fecha: 22/02/2022

Código	Descripción del Bien	Valor en Libros
--------	----------------------	-----------------

---

**No presenta saldos a la fecha**

SISTEMA CONTABLE 2021

RELACIÓN DE ACTIVOS INTANGIBLES QUE COMPONEN SU PATRIMONIO

Cuenta Pública al 31 de diciembre de 2021

Página 1 de 1

Hora: 03:26:28p. m.

Fecha: 22/02/2022

Código	Descripción del Bien	Valor en Libros
1259	Otros Activos Intangibles	7,999.63
1259 11581821 0002	SOFTWARE DE ASISTENCIA IBIX, FACTURA FF2EC2260A8B	7,999.63