

SISTEMA CONTABLE 2021
ESTADO DE SITUACIÓN FINANCIERA
AL 31 DE DICIEMBRE DEL 2021
 (Cifras en Pesos)

Concepto	2021	2020	Concepto	2021	2020
ACTIVO			PASIVO		
Activo Circulante			Pasivo Circulante		
Efectivo y Equivalentes	598,814.75	497,929.74	Cuentas por Pagar a Corto Plazo	202,441.04	107,072.55
Derechos a Recibir Efectivo o Equivalentes	0.00	34.10	Documentos por Pagar a Corto Plazo	0.00	0.00
Derechos a Recibir Bienes o Servicios	0.00	0.00	Porción a Corto Plazo de la Deuda Pública a Largo Plazo	0.00	0.00
Inventarios	0.00	0.00	Títulos y Valores a Corto Plazo	0.00	0.00
Almacenes	0.00	0.00	Pasivos Diferidos a Corto Plazo	0.00	0.00
Estimación por Pérdida o Deterioro de Activos Circulantes	0.00	0.00	Fondos y Bienes de Terceros en Garantía y/o Administración a Corto Plazo	0.00	0.00
Otros Activos Circulantes	0.00	0.00	Provisiones a Corto Plazo	0.00	0.00
			Otros Pasivos a Corto Plazo	0.00	0.00
Total de Activos Circulantes	598,814.75	497,963.84	Total de Pasivos Circulantes	202,441.04	107,072.55
Activo No Circulante			Pasivo No Circulante		
Inversiones Financieras a Largo Plazo	0.00	0.00	Cuentas por Pagar a Largo Plazo	0.00	0.00
Derechos a Recibir Efectivo o Equivalentes a Largo Plazo	0.00	0.00	Documentos por Pagar a Largo Plazo	0.00	0.00
Bienes Inmuebles, Infraestructura y Construcciones en Proceso	0.00	0.00	Deuda Pública a Largo Plazo	0.00	0.00
Bienes Muebles	503,294.05	144,837.48	Pasivos Diferidos a Largo Plazo	0.00	0.00
Activos Intangibles	0.00	0.00	Fondos y Bienes de Terceros en Garantía y/o Administración a Largo Plazo	0.00	0.00
Depreciación, Deterioro y Amortización Acumulada de Bienes	0.00	0.00	Provisiones a Largo Plazo	0.00	0.00
Activos Diferidos	0.00	0.00			
Estimación por Pérdida o Deterioro de Activos no Circulantes	0.00	0.00			
Otros Activos no Circulantes	0.00	0.00			
Total de Activos No Circulantes	503,294.05	144,837.48	Total de Pasivos No Circulantes	0.00	0.00
			Total del Pasivo	202,441.04	107,072.55
Total del Activo	1,102,108.80	642,801.32	HACIENDA PÚBLICA / PATRIMONIO		
			Hacienda Pública/Patrimonio Contribuido		
			Aportaciones	0.00	0.00
			Donaciones de Capital	0.00	0.00
			Actualización de la Hacienda Pública/Patrimonio	0.00	0.00
			Hacienda Pública/Patrimonio Generado	899,667.76	535,728.77
			Resultados del Ejercicio (Ahorro/Desahorro)	363,938.99	535,728.77
			Resultados de Ejercicios Anteriores	535,728.77	0.00
			Revalúos	0.00	0.00
			Reservas	0.00	0.00
			Rectificaciones de Resultados de Ejercicios Anteriores	0.00	0.00
			Exceso o Insuficiencia en la Actualización de la Hacienda Pública/Patrimonio	0.00	0.00
			Resultado por Posición Monetaria	0.00	0.00
			Resultado por Tenencia de Activos no Monetarios	0.00	0.00
			Total Hacienda Pública/Patrimonio	899,667.76	535,728.77
			Total del Pasivo y Hacienda Pública/Patrimonio	1,102,108.80	642,801.32

SISTEMA CONTABLE 2021
ESTADO DE ACTIVIDADES
DEL 1o. DE ENERO AL 31 DE DICIEMBRE DE 2021
 (Cifras en Pesos)

Concepto	2021	2020
INGRESOS Y OTROS BENEFICIOS		
<i>Ingresos de la Gestión</i>	0.00	0.00
Impuestos	0.00	0.00
Cuotas y Aportaciones de Seguridad Social	0.00	0.00
Contribuciones de Mejoras	0.00	0.00
Derechos	0.00	0.00
Productos	0.00	0.00
Aprovechamientos	0.00	0.00
Ingresos por Venta de Bienes y Prestación de Servicios	0.00	0.00
<i>Participaciones, Aportaciones, Convenios, Incentivos Derivados de la Colaboración Fiscal, Fondos Distintos de Aportaciones, Transferencias, Asignaciones, Subsidios y Subvenciones, y Pensiones y Jubilaciones</i>	13,379,863.39	6,819,577.76
Participaciones, Aportaciones, Convenios, Incentivos Derivados de la Colaboración Fiscal y Fondos Distintos de Aportaciones	0.00	0.00
Transferencias, Asignaciones, Subsidios y Subvenciones, y Pensiones y Jubilaciones	13,379,863.39	6,819,577.76
<i>Otros Ingresos y Beneficios</i>	60.85	0.79
Ingresos Financieros	0.00	0.00
Incremento por Variación de Inventarios	0.00	0.00
Disminución del Exceso de Estimaciones por Pérdida o Deterioro u Obsolescencia	0.00	0.00
Disminución del Exceso de Provisiones	0.00	0.00
Otros Ingresos y Beneficios Varios	60.85	0.79
Total de Ingresos y Otros Beneficios	13,379,924.24	6,819,578.55
GASTOS Y OTRAS PÉRDIDAS		
<i>Gastos de Funcionamiento</i>	5,518,156.70	2,908,521.31
Servicios Personales	4,410,227.19	2,428,910.57
Materiales y Suministros	363,254.29	177,963.48
Servicios Generales	744,675.22	301,647.26
<i>Transferencias, Asignaciones, Subsidios y Otras Ayudas</i>	7,463,710.67	3,315,092.99
Transferencias Internas y Asignaciones al Sector Público	0.00	0.00
Transferencias al Resto del Sector Público	0.00	0.00
Subsidios y Subvenciones	103,185.03	74,464.59
Ayudas Sociales	7,360,525.64	3,240,628.40
Pensiones y Jubilaciones	0.00	0.00
Transferencias a Fideicomisos, Mandatos y Contratos Análogos	0.00	0.00
Transferencias a la Seguridad Social	0.00	0.00
Donativos	0.00	0.00
Transferencias al Exterior	0.00	0.00
<i>Participaciones y Aportaciones</i>	0.00	0.00
Participaciones	0.00	0.00
Aportaciones	0.00	0.00
Convenios	0.00	0.00
<i>Intereses, Comisiones y Otros Gastos de la Deuda Pública</i>	0.00	0.00
Intereses de la Deuda Pública	0.00	0.00
Comisiones de la Deuda Pública	0.00	0.00
Gastos de la Deuda Pública	0.00	0.00
Costo por Coberturas	0.00	0.00
Apoyos Financieros	0.00	0.00
<i>Otros Gastos y Pérdidas Extraordinarias</i>	34,117.88	60,235.48
Estimaciones, Depreciaciones, Deterioros, Obsolescencia y Amortizaciones	0.00	0.00
Provisiones	0.00	0.00
Disminución de Inventarios	0.00	0.00
Aumento por Insuficiencia de Estimaciones por Pérdida o Deterioro u Obsolescencia	0.00	0.00
Aumento por Insuficiencia de Provisiones	0.00	0.00
Otros Gastos	34,117.88	60,235.48
<i>Inversión Pública</i>	0.00	0.00
Inversión Pública no Capitalizable	0.00	0.00
Total de Gastos y Otras Pérdidas	13,015,985.25	6,283,849.78
Resultados del Ejercicio (Ahorro/Desahorro)	363,938.99	535,728.77

COMISIÓN EJECUTIVA ESTATAL DE ATENCIÓN A VÍCTIMAS PARA EL ESTADO DE CHIAPAS
SISTEMA CONTABLE 2021
ESTADO DE VARIACIÓN EN LA HACIENDA PÚBLICA
DEL 01 DE ENERO AL 31 DE DICIEMBRE DE 2021

(Cifras en Pesos)

Página 1 de 1

Fecha:

23/02/2022

Concepto	Hacienda Pública / Patrimonio Contribuido	Hacienda Pública / Patrimonio Generado de Ejercicios Anteriores	Hacienda Pública / Patrimonio Generado del Ejercicio	Exceso o Insuficiencia en la Actualización de la Hacienda Pública/Patrimonio	Total
Hacienda Pública / Patrimonio Contribuido Neto de 2020	0.00				0.00
Aportaciones	0.00				0.00
Donaciones de Capital	0.00				0.00
Actualización de la Hacienda Pública/Patrimonio	0.00				0.00
Hacienda Pública / Patrimonio Generado Neto de 2020		0.00	535,728.77		535,728.77
Resultados del Ejercicio (Ahorro/Desahorro)			535,728.77		535,728.77
Resultado de Ejercicios Anteriores		0.00			0.00
Revalúos		0.00			0.00
Reservas		0.00			0.00
Rectificaciones de Resultados de Ejercicios Anteriores		0.00			0.00
Exceso o Insuficiencia en la Actualización de la Hacienda Pública / Patrimonio Neto de 2020				0.00	0.00
Resultado por Posición Monetaria				0.00	0.00
Resultado por Tenencia de Activos no Monetarios				0.00	0.00
Hacienda Pública / Patrimonio Neto Final de 2020	0.00	0.00	535,728.77	0.00	535,728.77
Cambios en la Hacienda Pública / Patrimonio Contribuido Neto de 2021	0.00				0.00
Aportaciones	0.00				0.00
Donaciones de Capital	0.00				0.00
Actualización de la Hacienda Pública/Patrimonio	0.00				0.00
Variaciones de la Hacienda Pública / Patrimonio Generado Neto de 2021		535,728.77	(171,789.78)		363,938.99
Resultados del Ejercicio (Ahorro/Desahorro)			363,938.99		363,938.99
Resultados de Ejercicios Anteriores		535,728.77	(535,728.77)		0.00
Revalúos			0.00		0.00
Reservas			0.00		0.00
Rectificaciones de Resultados de Ejercicios Anteriores			0.00		0.00
Cambios en el Exceso o Insuficiencia en la Actualización de la Hacienda Pública / Patrimonio Neto de 2021				0.00	0.00
Resultado por Posición Monetaria				0.00	0.00
Resultado por Tenencia de Activos no Monetarios				0.00	0.00
Hacienda Pública / Patrimonio Neto Final de 2021	0.00	535,728.77	363,938.99	0.00	899,667.76

SISTEMA CONTABLE 2021
ESTADO DE CAMBIOS EN LA SITUACIÓN FINANCIERA
DEL 1o. DE ENERO AL 31 DE DICIEMBRE DE 2021
 (Cifras en Pesos)

Concepto	Origen	Aplicación
ACTIVO	34.10	459,341.58
Activo Circulante	34.10	100,885.01
Efectivo y Equivalentes	0.00	100,885.01
Derechos a Recibir Efectivo o Equivalentes	34.10	0.00
Derechos a Recibir Bienes o Servicios	0.00	0.00
Inventarios	0.00	0.00
Almacenes	0.00	0.00
Estimación por Pérdida o Deterioro de Activos Circulantes	0.00	0.00
Otros Activos Circulantes	0.00	0.00
Activo No Circulante	0.00	358,456.57
Inversiones Financieras a Largo Plazo	0.00	0.00
Derechos a Recibir Efectivo o Equivalentes a Largo Plazo	0.00	0.00
Bienes Inmuebles, Infraestructura y Construcciones en Proceso	0.00	0.00
Bienes Muebles	0.00	358,456.57
Activos Intangibles	0.00	0.00
Depreciación, Deterioro y Amortización Acumulada de Bienes	0.00	0.00
Activos Diferidos	0.00	0.00
Estimación por Pérdida o Deterioro de Activos no Circulantes	0.00	0.00
Otros Activos no Circulantes	0.00	0.00
PASIVO	95,368.49	0.00
Pasivo Circulante	95,368.49	0.00
Cuentas por Pagar a Corto Plazo	95,368.49	0.00
Documentos por Pagar a Corto Plazo	0.00	0.00
Porción a Corto Plazo de la Deuda Pública a Largo Plazo	0.00	0.00
Títulos y Valores a Corto Plazo	0.00	0.00
Pasivos Diferidos a Corto Plazo	0.00	0.00
Fondos y Bienes de Terceros en Garantía y/o Administración a Corto Plazo	0.00	0.00
Provisiones a Corto Plazo	0.00	0.00
Otros Pasivos a Corto Plazo	0.00	0.00
Pasivo No Circulante	0.00	0.00
Cuentas a Pagar a Largo Plazo	0.00	0.00
Documentos por Pagar a Largo Plazo	0.00	0.00
Deuda Pública a Largo Plazo	0.00	0.00
Pasivos Diferidos a Largo Plazo	0.00	0.00
Fondos y Bienes de Terceros en Garantía y/o Administración a Largo Plazo	0.00	0.00
Provisiones a Largo Plazo	0.00	0.00
HACIENDA PÚBLICA/PATRIMONIO	535,728.77	171,789.78
Hacienda Pública/Patrimonio Contribuido	0.00	0.00
Aportaciones	0.00	0.00
Donaciones de Capital	0.00	0.00
Actualización de la Hacienda Pública/Patrimonio	0.00	0.00
Hacienda Pública/Patrimonio Generado	535,728.77	171,789.78
Resultados del Ejercicio (Ahorro/Desahorro)	0.00	171,789.78
Resultados de Ejercicios Anteriores	535,728.77	0.00
Revalúos	0.00	0.00
Reservas	0.00	0.00
Rectificaciones de Resultados de Ejercicios Anteriores	0.00	0.00
Exceso o Insuficiencia en la Actualización de la Hacienda Pública/Patrimonio	0.00	0.00
Resultado por Posición Monetaria	0.00	0.00
Resultado por Tenencia de Activos no Monetarios	0.00	0.00

SISTEMA CONTABLE 2021
ESTADO DE FLUJOS DE EFECTIVO
DEL 01 DE ENERO AL 31 DE DICIEMBRE DE 2021
 (Cifras en Pesos)

Concepto	2021	2020
Flujos de Efectivo de las Actividades de Operación		
Origen	13,379,924.24	6,819,578.55
Impuestos	0.00	0.00
Cuotas y Aportaciones de Seguridad Social	0.00	0.00
Contribuciones de Mejoras	0.00	0.00
Derechos	0.00	0.00
Productos	0.00	0.00
Aprovechamientos	0.00	0.00
Ingresos por Venta de Bienes y Prestación de Servicios	0.00	0.00
Participaciones, Aportaciones, Convenios, Incentivos Derivados de la Colaboración Fiscal y Fondos Distintos de Aportaciones	0.00	0.00
Transferencias, Asignaciones, Subsidios y Subvenciones, y Pensiones y Jubilaciones	0.00	0.00
Otros Orígenes de Operación	13,379,924.24	6,819,578.55
Aplicación	13,015,985.25	6,283,849.78
Servicios Personales	4,410,227.19	2,428,910.57
Materiales y Suministros	363,254.29	177,963.48
Servicios Generales	744,675.22	301,647.26
Transferencias Internas y Asignaciones al Sector Público	0.00	0.00
Trasferencias al Resto del Sector Público	0.00	0.00
Subsidios y Subvenciones	103,185.03	74,464.59
Ayudas Sociales	7,360,525.64	3,240,628.40
Pensiones y Jubilaciones	0.00	0.00
Transferencias a Fideicomisos, Mandatos y Contratos Análogos	0.00	0.00
Transferencias a la Seguridad Social	0.00	0.00
Donativos	0.00	0.00
Transferencias al Exterior	0.00	0.00
Participaciones	0.00	0.00
Aportaciones	0.00	0.00
Convenios	0.00	0.00
Otras Aplicaciones de Operación	34,117.88	60,235.48
Flujos Netos de Efectivo de las Actividades de Operación	363,938.99	535,728.77
Flujos de Efectivo de las Actividades de Inversión		
Origen	535,762.87	0.00
Bienes Inmuebles, Infraestructura y Construcciones en Proceso	0.00	0.00
Bienes Muebles	0.00	0.00
Otros Orígenes de Inversión	535,762.87	0.00
Aplicación	894,185.34	144,871.58
Bienes Inmuebles, Infraestructura y Construcciones en Proceso	0.00	0.00
Bienes Muebles	358,456.57	144,837.48
Otras Aplicaciones de Inversión	535,728.77	34.10
Flujos Netos de Efectivo de las Actividades de Inversión	(358,422.47)	(144,871.58)
Flujos de Efectivo de las Actividades de Financiamiento		
Origen	95,368.49	107,072.55
Endeudamiento Neto	0.00	0.00
Interno	0.00	0.00
Externo	0.00	0.00
Otros Orígenes de Financiamiento	95,368.49	107,072.55
Aplicación	0.00	0.00
Servicios de la Deuda	0.00	0.00
Interno	0.00	0.00
Externo	0.00	0.00
Otras Aplicaciones de Financiamiento	0.00	0.00
Flujos Netos de Efectivo por Actividades de Financiamiento	95,368.49	107,072.55
Incremento/Disminución Neta en el Efectivo y Equivalentes al Efectivo	100,885.01	497,929.74
Efectivo y Equivalentes al Efectivo al Inicio del Ejercicio	497,929.74	0.00
Efectivo y Equivalentes al Efectivo al Final del Ejercicio	598,814.75	497,929.74

GOBIERNO CONSTITUCIONAL DEL ESTADO DE CHIAPAS
COMISIÓN EJECUTIVA ESTATAL DE ATENCIÓN A VÍCTIMAS PARA EL ESTADO
DE CHIAPAS
SISTEMA CONTABLE 2021
ESTADO ANALITICO DEL ACTIVO
DEL 01 DE ENERO AL 31 DE DICIEMBRE DEL 2021
 (Cifras en Pesos)

Fecha: Página 1 de 1
 23/02/2022

Concepto	Saldo Inicial	Cargos del Período	Abonos del Período	Saldo Final	Variación del Período
ACTIVO	642,801.32	31,815,221.09	31,355,913.61	1,102,108.80	459,307.48
ACTIVO CIRCULANTE	497,963.84	31,416,566.17	31,315,715.26	598,814.75	100,850.91
Efectivo y Equivalentes	497,929.74	31,264,759.08	31,163,874.07	598,814.75	100,885.01
Derechos a Recibir Efectivo o Equivalentes	34.10	151,807.09	151,841.19	0.00	(34.10)
Derechos a Recibir Bienes o Servicios	0.00	0.00	0.00	0.00	0.00
Inventarios	0.00	0.00	0.00	0.00	0.00
Almacenes	0.00	0.00	0.00	0.00	0.00
Estimación por Pérdida o Deterioro de Activos Circulantes	0.00	0.00	0.00	0.00	0.00
Otros Activos Circulantes	0.00	0.00	0.00	0.00	0.00
ACTIVO NO CIRCULANTE	144,837.48	398,654.92	40,198.35	503,294.05	358,456.57
Inversiones Financieras a Largo Plazo	0.00	0.00	0.00	0.00	0.00
Derechos a Recibir Efectivo o Equivalentes a Largo Plazo	0.00	0.00	0.00	0.00	0.00
Bienes Inmuebles, Infraestructura y Construcciones en Proceso	0.00	0.00	0.00	0.00	0.00
Bienes Muebles	144,837.48	398,654.92	40,198.35	503,294.05	358,456.57
Activos Intangibles	0.00	0.00	0.00	0.00	0.00
Depreciación, Deterioro y Amortización Acumulada de Bienes	0.00	0.00	0.00	0.00	0.00
Activos Diferidos	0.00	0.00	0.00	0.00	0.00
Estimación por Pérdida o Deterioro de Activos no Circulantes	0.00	0.00	0.00	0.00	0.00
Otros Activos no Circulantes	0.00	0.00	0.00	0.00	0.00

DENOMINACIÓN DE LAS DEUDAS	MONEDA DE CONTRATACIÓN	INSTITUCIÓN O PAIS ACREEDOR	SALDO INICIAL DEL PERÍODO	SALDO FINAL DEL PERÍODO
DEUDA PÚBLICA				
Corto Plazo				
Deuda Interna			0.00	0.00
Instituciones de Crédito				
BANCOMER, S.A.	Moneda Nacional	México	0.00	0.00
BANOBRAS, S.N.C.	Moneda Nacional	México	0.00	0.00
BANORTE, S.A.	Moneda Nacional	México	0.00	0.00
INTERACCIONES, S.A.	Moneda Nacional	México	0.00	0.00
SANTANDER, S.A.	Moneda Nacional	México	0.00	0.00
SCOTIABANK INVERLAT, S.A.	Moneda Nacional	México	0.00	0.00
Títulos y Valores	Moneda Nacional	México	0.00	0.00
Arrendamientos Financieros	Moneda Nacional	México	0.00	0.00
Deuda Externa			0.00	0.00
Organismos Financieros Internacionales				
Deuda Bilateral				
Títulos y Valores				
Arrendamientos Financieros				
Subtotal de Deuda Pública a Corto Plazo			0.00	0.00
Largo Plazo				
Deuda Interna			0.00	0.00
Instituciones de Crédito				
BANCOMER, S.A.	Moneda Nacional	México	0.00	0.00
BANOBRAS, S.N.C.	Moneda Nacional	México	0.00	0.00
BANORTE, S.A.	Moneda Nacional	México	0.00	0.00
SANTANDER, S.A.	Moneda Nacional	México	0.00	0.00
Títulos y Valores	Moneda Nacional	México	0.00	0.00
Arrendamientos Financieros	Moneda Nacional	México	0.00	0.00
Deuda Externa			0.00	0.00
Organismos Financieros Internacionales				
Deuda Bilateral				
Títulos y Valores				
Arrendamientos Financieros				
Subtotal de Deuda Pública a Largo Plazo			0.00	0.00
Total de Otros Pasivos	Moneda Nacional	México	107,072.55	202,441.04
Total de Deuda Pública y Otros Pasivos			107,072.55	202,441.04

GOBIERNO CONSTITUCIONAL DEL ESTADO DE CHIAPAS
COMISIÓN EJECUTIVA ESTATAL DE ATENCIÓN A VÍCTIMAS PARA EL ESTADO
DE CHIAPAS
SISTEMA CONTABLE 2021
INFORME SOBRE PASIVOS CONTINGENTES
DEL 1o. DE ENERO AL 31 DE DICIEMBRE DE 2021

De conformidad a las Principales Reglas de Registro y Valoración del Patrimonio (Elementos Generales), emitidas por el Consejo Nacional de Armonización Contable, publicadas en el capítulo reformado en el Diario Oficial de la Federación el 06 de octubre del 2014, y última reforma del 23 de diciembre de 2020, los Pasivos Contingentes consideran:

- a) Una obligación posible, surgida a raíz de sucesos pasados, cuya existencia ha de ser confirmada sólo por la ocurrencia, o en su caso, por la no ocurrencia, de uno o más eventos inciertos en el futuro, que no están enteramente bajo el control del organismo público.
- b) Una obligación presente, surgida a raíz de sucesos pasados, que no se ha reconocido contablemente porque: no es probable que la entidad tenga que satisfacerla, desprendiéndose de recursos que incorporen beneficios económicos; o bien el importe de la obligación no pueda ser medido con la suficiente fiabilidad.

Al respecto, se informa que éste Organismo Público a esta fecha **NO cuenta con Pasivos Contingentes** significativos pendientes de pago, ya que estos se reconocen y se liquidan en el transcurso del ejercicio, en la vigencia del presupuesto.

GOBIERNO CONSTITUCIONAL DEL ESTADO DE CHIAPAS
COMISIÓN EJECUTIVA ESTATAL DE ATENCIÓN A VÍCTIMAS
PARA EL ESTADO DE CHIAPAS
SISTEMA CONTABLE 2021

NOTAS A LOS ESTADOS FINANCIEROS
DEL 01 DE ENERO AL 31 DE DICIEMBRE DE 2021

Página 1 de 16

Fecha: 24/03/2022

De conformidad al artículo 46, fracción I, inciso e) y 49 de la Ley General de Contabilidad Gubernamental, así como, a la normatividad emitida por el Consejo Nacional de Armonización Contable, a continuación, se presentan las notas a los estados financieros de la Comisión Ejecutiva Estatal de Atención a Víctimas para el Estado de Chiapas, correspondiente al 31 de diciembre de 2021, con los siguientes apartados:

- Notas de Desglose,
- Notas de Memoria (Cuentas de Orden), y
- Notas de Gestión Administrativa

Las cifras mostradas al 31 de diciembre de 2021, se presentan de conformidad a la estructura de información dictado por el Consejo Nacional de Armonización Contable, publicado en el Diario Oficial de la Federación el 6 de octubre de 2014, reforma del 27 de septiembre de 2018, y última reforma del 23 de diciembre de 2020.

NOTAS DE DESGLOSE

NOTAS AL ESTADO DE SITUACIÓN FINANCIERA

El Estado de Situación Financiera muestra la posición financiera de la Comisión Ejecutiva Estatal de Atención a Víctimas para el Estado de Chiapas, valuados y elaborados de acuerdo con los Postulados Básicos de Contabilidad Gubernamental, Normas y Metodología para la Emisión de Información Financiera y Estructura de los Estados Financieros del Ente Público y Característica de sus Notas, emitidos por el Consejo Nacional de Armonización Contable (CONAC), el cual refleja los bienes y derechos que se clasifican en rubros de acuerdo a su disponibilidad de liquidez al igual que sus obligaciones o compromisos, agrupándolas con relación a su exigibilidad.

ACTIVO

El activo se compone de los fondos, valores, derechos y bienes cuantificados en términos monetarios, los cuales dispone la Comisión Ejecutiva Estatal de Atención a Víctimas para el Estado de Chiapas, para la operatividad y la prestación de servicios públicos, éste se integra como sigue:

Circulante

Efectivo y Equivalentes

El rubro de efectivo y equivalentes al 31 de diciembre de 2021, asciende a \$ 598,814.75 el cual representa el 100 por ciento del total de activo circulante, se integra por la disponibilidad financiera para cubrir los compromisos de pagos a proveedores, impuestos, y otras contribuciones.

CONCEPTO	2021	2020
Bancos/Dependencias y Otros	\$ 13,322.97	\$ 426.38
Fondos con Afectación Específica	\$ 585,491.78	\$ 497,503.36
Suma	\$ 598,814.75	\$ 497,929.74

GOBIERNO CONSTITUCIONAL DEL ESTADO DE CHIAPAS
COMISIÓN EJECUTIVA ESTATAL DE ATENCIÓN A VÍCTIMAS
PARA EL ESTADO DE CHIAPAS
SISTEMA CONTABLE 2021

NOTAS A LOS ESTADOS FINANCIEROS
DEL 01 DE ENERO AL 31 DE DICIEMBRE DE 2021

Página 2 de 16

Fecha: 24/03/2022

CONCEPTO	2021	2020
Fondos con Afectación Específica		
Ingresos Estatales	\$ 585,491.78	\$ 497,503.36
Suma	\$ 585,491.78	\$ 497,503.36

No Circulante

Bienes Muebles

Este rubro representa los bienes muebles que son propiedad de **la Comisión Ejecutiva Estatal de Atención a Víctimas para el Estado de Chiapas**, tales como: Mobiliario y Equipo de Administración, Mobiliario y Equipo Educacional y Recreativo, así como Vehículo y Equipo de Transporte, los cuales a la fecha se encuentran en buenas condiciones y que son básicos para la operatividad del mismo. Para este año, al mes de diciembre, se realizaron adquisiciones por un monto de \$ 358,456.57, todo esto con recursos presupuestales 2021. No obstante, esto representa el 0.5 por ciento del activo no circulante.

CONCEPTO	2021	2020
Mobiliario y Equipo de Administración	\$ 215,090.05	\$ 131,613.48
Mobiliario y Equipo Educacional y Recreativo	13,224.00	13,224.00
Vehículo y Equipo de Transporte	274,980.00	
Suma	\$ 503,294.05	\$ 144,837.48

PASIVO

Es el conjunto de cuentas que permite el registro de las obligaciones contraídas por la Comisión Ejecutiva Estatal de Atención a Víctimas para el Estado de Chiapas, para el desarrollo de sus funciones y la prestación de los servicios públicos. Al 31 de diciembre de 2021, los estados financieros reflejan principalmente pasivo circulante o corto plazo, es decir, aquellas obligaciones en que la exigibilidad de pago es menor a un año.

Circulante

Cuentas por Pagar a Corto Plazo

Al 31 de diciembre de 2021, este rubro asciende a \$ 202,441.04 el cual representa el 100 por ciento del total del pasivo circulante, se integra por las retenciones y contribuciones a favor de terceros como es: Impuesto sobre sueldos y salarios (ISSS), Impuestos Sobre Nóminas, Aportaciones Patronales, entre otros; los cuales se encuentran pendientes de enterar.

**GOBIERNO CONSTITUCIONAL DEL ESTADO DE CHIAPAS
 COMISIÓN EJECUTIVA ESTATAL DE ATENCIÓN A VÍCTIMAS
 PARA EL ESTADO DE CHIAPAS
 SISTEMA CONTABLE 2021**

**NOTAS A LOS ESTADOS FINANCIEROS
 DEL 01 DE ENERO AL 31 DE DICIEMBRE DE 2021**

Página 3 de 16

Fecha: 24/03/2022

CONCEPTO	VENCIMIENTO (DÍAS)	2021	2020
Servicios Personales por Pagar a Corto Plazo	≤ 365	43,766.96	28,849.07
Proveedores por Pagar a Corto Plazo	≤ 365	50,896.59	1,124.00
Transferencias Otorgadas por Pagar a Corto Plazo	≤ 365	0.00	0.00
Retenciones y Contribuciones por Pagar a Corto Plazo	≤ 365	105,811.68	76,639.40
Otras Cuentas por pagar a Corto Plazo	≤ 365	1,965.81	460.08
Suma		\$ 202,441.04	\$ 107,072.55

NOTAS AL ESTADO DE ACTIVIDADES

El Estado de Actividades refleja el resultado entre el saldo total de los ingresos captados y el saldo total de los gastos incurridos por la Comisión Ejecutiva Estatal de Atención a Víctimas para el Estado de Chiapas, cuya diferencia positiva o negativa determina el ahorro o desahorro del 1 de enero al 31 de diciembre de 2021, sin considerar la inversión física en Bienes Muebles e Inmuebles, Infraestructura y Construcciones en Proceso. De esta forma el resultado durante este periodo refleja un ahorro por \$ 363,938.99

Al 31 de diciembre de 2021, este rubro está integrado por recursos presupuestales radicados a través de transferencias que la Secretaría de Hacienda realiza con base al presupuesto autorizado, para llevar a cabo las actividades de la Comisión Ejecutiva Estatal de Atención a Víctimas para el Estado de Chiapas.

CONCEPTO	NATURALEZA	2021	2020
Participaciones, Aportaciones, Convenios, Incentivos Derivados de la Colaboración Fiscal, Fondos Distintos de Aportaciones, Transferencias, Asignaciones, Subsidios y Subvenciones, y Pensiones y Jubilaciones			
Transferencias, Asignaciones, Subsidios y Subvenciones, y Pensiones y Jubilaciones	Acreeedora	\$ 13,379,863.39	\$ 6,819,577.76
Suma		\$ 13,379,863.39	\$ 6,819,577.76

Otros Ingresos y Beneficios

El rubro de Otros Ingresos y Beneficios, se integra por \$ 0.60 centavos que corresponde a la apertura de seis cuentas bancarias al inicio del ejercicio, \$ 58.00 de depósitos diversos realizados a dos cuentas del organismo, por último \$ 2.25 de saldo a favor por redondeo, derivado de los pagos realizados del ISR Sobre Sueldos y Salarios del personal de la Comisión Ejecutiva Estatal de Atención a Víctimas.

**GOBIERNO CONSTITUCIONAL DEL ESTADO DE CHIAPAS
 COMISIÓN EJECUTIVA ESTATAL DE ATENCIÓN A VÍCTIMAS
 PARA EL ESTADO DE CHIAPAS
 SISTEMA CONTABLE 2021**

**NOTAS A LOS ESTADOS FINANCIEROS
 DEL 01 DE ENERO AL 31 DE DICIEMBRE DE 2021**

Página 4 de 16

Fecha: 24/03/2022

CONCEPTO	NATURALEZA	2021	2020
Otros Ingresos y Beneficios			
Otros Ingresos y Beneficios Varios	Acreeedora	\$ 60.85	\$ 0.79
	Suma	\$ 60.85	\$ 0.79
Total de Ingresos y Otros Beneficios		\$ 13,379,924.24	\$ 6,819,578.55

Gastos y Otras Pérdidas

Los gastos y otras pérdidas lo integran todas las erogaciones realizadas en la operatividad, principalmente en los capítulos 1000 Servicios Personales, 2000 Materiales y Suministros, 3000 Servicios Generales y 4000 Transferencias, Asignaciones, Subsidios y Otras Ayudas.

CONCEPTO	2021	2020
Gastos y Otras Pérdidas		
Gastos de Funcionamiento		
Servicios Personales	\$ 4,410,227.19	\$ 2,428,910.57
Materiales y Suministros	363,254.29	177,963.48
Servicios Generales	744,675.22	301,647.26
Transferencias, Asignaciones, Subsidios y Otras Ayudas		
Subsidios y Subvenciones	103,185.03.	74,464.59
Ayudas Sociales	7,360,525.64	3,240,628.40
Otros Gastos y Pérdidas Extraordinarias		
Otros Gastos	34,117.88	60,235.48
Total de Gastos y Otras Pérdidas	\$ 13,015,985.25	\$ 6,283,849.78

Del total de los Gastos y Otras Pérdidas, se explican aquellas que en lo individual representan el 10 por ciento o más, de la totalidad de las mismas, de esta forma, esto se integra de la siguiente manera: el importe de \$ 4,410,227.19 corresponde a pagos de sueldos y salarios del personal que labora en la **Comisión Ejecutiva Estatal de Atención a Víctimas para el Estado de Chiapas**, así mismo; el importe de \$ 363,254.29 en el capítulo 2000 (Materiales y Suministros) y \$ 744,675.22 capítulo 3000 (Servicios Generales), se refiere a los gastos relativos a la operatividad de la Comisión, todo esto con números al 31 de diciembre de 2021.

Así mismo, derivado del análisis comparativo de los Gastos y Otras pérdidas al periodo que se informa, se explican las cuentas que representan una variación significativa en relación al ejercicio anterior, integrado por: servicios personales, con un incremento por \$ 1,981,316.62, lo cual corresponde al incremento de sueldos y demás incentivos; así como, contratación de prestadores de servicios contratados por Honorarios de Mayo a Diciembre del 2021, así mismo, en materiales y suministros, con un incremento de \$ 185, 290.81, lo cual se debe a los recursos adicionales autorizados para la operatividad del organismo; tanto en gasto institucional como en los proyectos de inversión en coparticipación con la Federación, por otro lado; servicios generales, con un incremento de \$ 443,027.96, lo cual se debe a los recursos adicionales autorizados para la operatividad del organismo; tanto en gasto institucional como en los proyectos de inversión en coparticipación con la Federación, por último, ayudas sociales con un aumento por \$ 4,148,617.68, esto obedece al incremento de recursos adicionales de gasto de inversión para el pago por conceptos de Ayuda, asistencia y reparación integral a víctimas del delito y de violaciones a Derechos Humanos.

GOBIERNO CONSTITUCIONAL DEL ESTADO DE CHIAPAS
COMISIÓN EJECUTIVA ESTATAL DE ATENCIÓN A VÍCTIMAS
PARA EL ESTADO DE CHIAPAS
SISTEMA CONTABLE 2021

NOTAS A LOS ESTADOS FINANCIEROS
DEL 01 DE ENERO AL 31 DE DICIEMBRE DE 2021

Página 5 de 16

Fecha: 24/03/2022

NOTAS AL ESTADO DE VARIACIÓN EN LA HACIENDA PÚBLICA

La Hacienda Pública representa el importe de los bienes y derechos que son propiedad de la Comisión Ejecutiva Estatal de Atención a Víctimas, dicho importe es modificado principalmente por el resultado positivo obtenido al 31 de diciembre de 2021, el cual asciende a \$ 363,938.99

El Estado de Variación en la Hacienda Pública muestra las modificaciones o cambios realizados en la Hacienda Pública, dichas variaciones representan la disponibilidad para la continuidad de la operatividad de la Comisión; a la fecha que se informa, la Hacienda Pública refleja un saldo de \$ 899,667.76

Así también, es modificado por el aumento o disminución al patrimonio, derivado del registro de movimientos realizados durante el periodo que se informa. A la fecha que se informa existe modificación neta positiva al patrimonio, por un importe de \$ 363,938.99

CONCEPTO	2021	2020
Patrimonio Generado		
Resultados del Ejercicio (Ahorro/Desahorro)	\$ 363,938.99	535,728.77
Resultados de Ejercicios Anteriores	535,728.77	0.00
Suma	\$ 899,667.76	\$ 535,728.77

Patrimonio Generado

Resultados del Ejercicio (Ahorro/Desahorro)

El resultado positivo obtenido al periodo que se informa asciende a \$ 363,938.99 y representa la disponibilidad financiera para cubrir gastos de operación.

CONCEPTO	PROCEDENCIA	2021	2020
Patrimonio Generado			
Resultados del Ejercicio (Ahorro/Desahorro)	Ingresos y Otros Beneficios menos Gastos y Otras Pérdidas	\$ 363,938.99	\$ 535,728.77
Suma		\$ 363,938.99	\$ 535,728.77

Resultados de Ejercicios Anteriores

Este rubro se integra principalmente por saldos de años anteriores, así como, por el traspaso del resultado del ejercicio anterior, efectuado al inicio del presente ejercicio; así también incluyen reintegros de años anteriores y depuración de saldos.

CONCEPTO	PROCEDENCIA	2021	2020
Patrimonio Generado			
Resultados de Ejercicios Anteriores	Traspaso de Saldos, Transferencias, Bajas de Bienes, Reintegros, y Depuración Contable.	\$ 535,728.77	\$ 0.00
Suma		\$ 535,728.77	\$ 0.00

GOBIERNO CONSTITUCIONAL DEL ESTADO DE CHIAPAS
COMISIÓN EJECUTIVA ESTATAL DE ATENCIÓN A VÍCTIMAS
PARA EL ESTADO DE CHIAPAS
SISTEMA CONTABLE 2021

NOTAS A LOS ESTADOS FINANCIEROS
DEL 01 DE ENERO AL 31 DE DICIEMBRE DE 2021

Página 6 de 16

Fecha: 24/03/2022

NOTAS AL ESTADO DE FLUJOS DE EFECTIVO

Efectivo y Equivalentes

El análisis de los saldos inicial y final que figuran en la última parte del Estado de Flujos de Efectivo en la cuenta de efectivo y equivalentes es como sigue:

CONCEPTO	2021	2020
Bancos/Dependencias y Otros	13,322.97	426.38
Fondos con Afectación Específica	585,491.78	497,503.36
Total de Efectivo y Equivalentes	\$ 598,814.75	\$ 497,929.74

Al 31 de diciembre de 2021, se realizaron adquisiciones de bienes muebles con recursos presupuestales 2021, por un importe de \$ 358,456.57 tales como: Mobiliario y Equipo de Administración, así como; Vehículos y Equipos de Transporte, los cuales se encuentran en buenas condiciones y que son básicos para la operatividad del mismo; integrados de la siguiente manera:

CONCEPTO	2021	2020
Mobiliario y Equipo de Administración	\$ 83,476.57	\$ 131,613.48
Mobiliario y Equipo Educativo y Recreativo		13,224.00
Vehículos y Equipo de Transporte	274,980.00	0.00
Suma	\$ 358,456.57	\$ 144,837.48

A continuación, se presenta la Conciliación de los Flujos de Efectivo Netos de las Actividades de Operación y saldos de Resultados del Ejercicio (Ahorro/Desahorro):

CONCEPTO	2021	2020
Resultados del Ejercicio Ahorro/Desahorro	\$ 363,938.99	\$ 535,728.77
Movimientos de partidas (o rubros) que no afectan el efectivo		
Disminución de Inventarios	0.00	0.00
Flujos de Efectivo Netos de las Actividades de Operación	\$ 363,938.99	\$ 535,728.77

**GOBIERNO CONSTITUCIONAL DEL ESTADO DE CHIAPAS
COMISIÓN EJECUTIVA ESTATAL DE ATENCIÓN A VICTIMAS
PARA EL ESTADO DE CHIAPAS
SISTEMA CONTABLE 2021**

**NOTAS A LOS ESTADOS FINANCIEROS
DEL 01 DE ENERO AL 31 DE DICIEMBRE DE 2021**

CONCILIACIÓN ENTRE LOS INGRESOS PRESUPUESTARIOS Y CONTABLES CORRESPONDIENTE DEL 1 DE ENERO AL 31 DE DICIEMBRE DE 2021 (Pesos)	
Total de Ingresos Presupuestarios	\$ 13,379,863.39
Más Ingresos Contables No Presupuestarios	60.85
Ingresos Financieros	
Incremento por Variación de Inventarios	
Disminución del Exceso de Estimaciones por Pérdida o Deterioro u	
Obsolescencia	
Disminución del Exceso de Provisiones	
Otros ingresos y Beneficios Varios	60.85
Otros Ingresos Contables no Presupuestarios	
Menos Ingresos Presupuestarios No Contables	0.00
Aprovechamientos Patrimoniales	
Ingresos Derivados de Financiamientos	
Otros ingresos Presupuestarios no Contables	
Total de Ingresos Contables	\$ 13,379,924.24

**GOBIERNO CONSTITUCIONAL DEL ESTADO DE CHIAPAS
 COMISIÓN EJECUTIVA ESTATAL DE ATENCIÓN A VÍCTIMAS
 PARA EL ESTADO DE CHIAPAS
 SISTEMA CONTABLE 2021**

**NOTAS A LOS ESTADOS FINANCIEROS
 DEL 01 DE ENERO AL 31 DE DICIEMBRE DE 2021**

CONCILIACIÓN ENTRE LOS EGRESOS PRESUPUESTARIOS Y LOS GASTOS CONTABLES CORRESPONDIENTE DEL 1 DE ENERO AL 31 DE DICIEMBRE DE 2021 (Pesos)	
Total de Egresos Presupuestarios	\$ 13,374,422.29
Menos Egresos Presupuestarios No Contables	358,456.57
Materias Primas y Materiales de Producción y Comercialización	
Materiales y Suministros	
Mobiliario y Equipo de Administración	83,476.57
Mobiliario y Equipo Educacional y Recreativo	
Equipo e Instrumental Médico y de Laboratorio	
Vehículos y Equipo de Transporte	274,980.00
Equipo de Defensa y Seguridad	
Maquinaria, Otros Equipos y Herramientas	
Activos Biológicos	
Bienes Inmuebles	
Activos Intangibles	
Concesión de Préstamos	
Inversiones en Fideicomisos, Mandatos y Otros Análogos	
Provisiones para Contingencias y Otras Erogaciones Especiales	
Amortización de la Deuda Pública	
Adeudos de Ejercicios Fiscales Anteriores (ADEFAS)	
Otros Egresos Presupuestarios No Contables	
Más Gastos Contables No Presupuestarios	19.53
10,400.68 Estimaciones, Depreciaciones, Deterioros, Obsolescencia y Amortizaciones	
Provisiones	
Disminución de Inventarios	
Aumento por Insuficiencia de Estimaciones por Pérdida o Deterioro u Obsolescencia	
Aumento por Insuficiencia de Provisiones	
Otros Gastos	19.53
Otros Gastos Contables No Presupuestarios	
Total de Gastos Contables	\$ 13,015,985.25

GOBIERNO CONSTITUCIONAL DEL ESTADO DE CHIAPAS
COMISIÓN EJECUTIVA ESTATAL DE ATENCIÓN A VÍCTIMAS
PARA EL ESTADO DE CHIAPAS
SISTEMA CONTABLE 2021

NOTAS A LOS ESTADOS FINANCIEROS
DEL 01 DE ENERO AL 31 DE DICIEMBRE DE 2021

Página 9 de 16

Fecha: 24/03/2022

NOTAS DE MEMORIA (CUENTAS DE ORDEN)

Las cuentas de orden se utilizan para registrar los movimientos de valores que no afecten o modifiquen el balance de la Comisión Ejecutiva Estatal de Atención a Víctimas para el Estado de Chiapas, sin embargo, su incorporación en libros es necesaria con fines de recordatorio contable, de control y en general sobre los aspectos administrativos, o bien, para consignar sus derechos o responsabilidades contingentes que puedan, o no, presentarse en el futuro.

Al 31 de diciembre de 2021, las cuentas que se manejan para efectos de estas Notas son las siguientes:

- **Contables:** No presentan movimientos.
- **Presupuestarias:**
 - **Cuentas de Ingresos:** Para la Comisión Ejecutiva Estatal de Atención a Víctimas para el Estado de Chiapas (No Aplica).
 - **Cuentas de Egresos:** Las cuentas presupuestarias de egresos que se utilizan son: Presupuesto de Egresos Aprobado, Modificaciones al Presupuesto de Egresos Aprobado, Presupuesto de Egresos por Ejercer, Presupuesto de Egresos Comprometido, Presupuesto de Egresos Devengado, Presupuesto de Egresos Ejercido y Presupuesto de Egresos Pagado, a continuación, se presenta el total del presupuesto de la Comisión Ejecutiva Estatal de Atención a Víctimas para el Estado de Chiapas.

CONCEPTO	2021
Cuentas de Orden Presupuestarias	
Cuentas de Ingresos	
Ley de Ingresos Estimada	0.00
Ley de Ingresos por Ejecutar	0.00
Modificaciones a la Ley de Ingresos Estimada	0.00
Ley de Ingresos Devengada	0.00
Ley de Ingresos Recaudada	0.00
Cuentas de Egresos	
Presupuesto de Egresos Aprobado	10,013,115.13
Modificaciones al Presupuesto de Egresos Aprobado	3,366,748.26
Presupuesto de Egresos por Ejercer	5,441.10
Presupuesto de Egresos Comprometido	0.00
Presupuesto de Egresos Devengado	197,712.80
Presupuesto de Egresos Ejercido	6,380.77
Presupuesto de Egresos Pagado	13,170,328.72

GOBIERNO CONSTITUCIONAL DEL ESTADO DE CHIAPAS
COMISIÓN EJECUTIVA ESTATAL DE ATENCIÓN A VÍCTIMAS
PARA EL ESTADO DE CHIAPAS
SISTEMA CONTABLE 2021

NOTAS A LOS ESTADOS FINANCIEROS
DEL 01 DE ENERO AL 31 DE DICIEMBRE DE 2021

Página 10 de 16

Fecha: 24/03/2022

NOTAS DE GESTIÓN ADMINISTRATIVA

1.- Introducción

La Comisión Ejecutiva Estatal de Atención a Víctimas para el Estado de Chiapas, es un organismo público descentralizado, sectorizado a la Secretaría General de Gobierno, al cual se dotará de personalidad jurídica y patrimonio propios, además de autonomía técnica, ejecutiva, administrativa, financiera, presupuestal, de gestión y ejecución, para el cumplimiento de su objeto y demás atribuciones establecido en el artículo 1º del decreto de creación del mismo y la normativa aplicable.

La Comisión Ejecutiva Estatal de Atención a Víctimas para el Estado de Chiapas, tendrá como objeto coordinar los instrumentos, políticas, servicios y acciones para garantizar los derechos en materia de atención y reparación a víctimas del delito y de violaciones a los derechos humanos, en términos de la Ley General de Víctimas, Ley de Víctimas para el Estado de Chiapas, y demás normatividad que le resulte aplicable.

MISIÓN

Garantizar los derechos de las víctimas del delito y de violaciones a los Derechos Humanos en el Estado de Chiapas, mediante una atención ágil, integral y efectiva, encaminada a la reparación integral del daño, a través de la aplicación de los servicios especializados que la Comisión oferta, con la finalidad de asegurar el acceso a la justicia de conformidad con la Ley de Víctimas para el Estado de Chiapas.

VISIÓN

Ser reconocida por las personas y entidades gubernamentales del Estado de Chiapas, como una Comisión experta y garante en la atención a víctimas y familias de manera multidisciplinaria a nivel estatal, implementando acciones afirmativas que permita el acceso pleno a la justicia a través de un trato cálido, sensible, directo e igualitario.

2.- Panorama Económico y Financiero

La situación económica y financiera de la Comisión Ejecutiva Estatal de Atención a Víctimas para el Estado de Chiapas fue aceptable durante el periodo; debido a que fueron tomados en cuenta todos los lineamientos y normas emitidos por el Consejo Nacional de Armonización Contable (CONAC), y los recursos ministrados por la Secretaría de Hacienda fueron presupuestados de manera adecuada.

3.- Autorización e Historia

a) *Fecha de Creación*

La Comisión Ejecutiva Estatal de Atención a Víctimas para el Estado de Chiapas, fue creado el 31 de diciembre de 2018, mediante decreto número 033, publicado en el periódico oficial número 006, Tomo III, 2a. Sección y su reforma al Decreto Publicado en el Periódico Oficial No. 148 de Fecha 20 de enero del 2021.

A partir del 22 de enero del 2020 entra en funciones en nuestro Estado y mediante dictamen número SH/CGRH/DEO/005/2020, la Secretaría de Hacienda autoriza la estructura orgánica y creación de plazas de la Comisión Ejecutiva Estatal de Atención a Víctimas para el Estado de Chiapas.

El 15 de junio del 2020; mediante dictamen número SH/CGRH/DEO/144/2020, se autoriza la adecuación de estructura orgánica y creación de 06 plazas de personal de confianza de la Comisión Ejecutiva Estatal de Atención a Víctimas para el Estado de Chiapas, con el objeto de fortalecer la operatividad de la citada comisión en cumplimiento al decreto 033, publicado en el periódico oficial número 006, Tomo III, 2a. Sección.

GOBIERNO CONSTITUCIONAL DEL ESTADO DE CHIAPAS
COMISIÓN EJECUTIVA ESTATAL DE ATENCIÓN A VÍCTIMAS
PARA EL ESTADO DE CHIAPAS
SISTEMA CONTABLE 2021

NOTAS A LOS ESTADOS FINANCIEROS
DEL 01 DE ENERO AL 31 DE DICIEMBRE DE 2021

Página 11 de 16

Fecha: 24/03/2022

b) Principales Cambios en su Estructura

Con la creación de la Comisión Ejecutiva Estatal de Atención a Víctimas para el Estado de Chiapas, se encuentra publicado el reglamento interior de dicha comisión; el cual muestra la estructura organizacional y las competencias de cada una de sus áreas administrativas.

4.- Organización y Objeto Social

a) Objeto Social

La Comisión Ejecutiva Estatal de Atención a Víctimas para el Estado de Chiapas, tendrá como objeto coordinar los instrumentos, políticas, servicios y acciones para garantizar los derechos en materia de atención y reparación a víctimas del delito y de violaciones a los derechos humanos, en términos de la Ley General de Víctimas, Ley de Víctimas para el Estado de Chiapas, y demás normatividad que le resulte aplicable.

b) Principal Actividad

- Ejecutar y dar seguimiento a los acuerdos y resoluciones adoptados por el Sistema Nacional de Víctimas y el Sistema Estatal de Atención a Víctimas.
- Proponer y ejecutar a nivel estatal las políticas públicas de prevención de delitos y violaciones a derechos humanos, así como de atención, asistencia, protección, acceso a la justicia, a la verdad y reparación integral a víctimas u ofendidos de acuerdo con los principios establecidos en la Ley.
- Elaborar anualmente el Plan de Atención y Reparación Integral a Víctimas con el objeto de crear, reorientar, dirigir, planear, coordinar, ejecutar y supervisar las políticas públicas en materia de atención a víctimas y proponerlo para su aprobación al Sistema Nacional.
- Coordinar a las instituciones competentes para la atención de víctimas en la entidad federativa y los Municipios, en conjunto con el Sistema Estatal de Atención a Víctimas, de acuerdo con los principios establecidos en la Ley General de Víctimas, así como los de coordinación, concurrencia y subsidiariedad.
- Rendir un informe anual ante los Sistemas Nacional y Estatal de Atención a Víctimas, sobre los avances en el ámbito local del Plan Anual Integral de Atención a Víctimas previsto en la Ley General de Víctimas.
- Administrar y vigilar el adecuado ejercicio del Fondo a que se refiere la Ley, y emitir las recomendaciones pertinentes a fin de garantizar su óptimo y eficaz funcionamiento, con base en los principios de publicidad, transparencia y rendición de cuentas.
- Solicitar al órgano competente se apliquen las medidas disciplinarias y sanciones correspondientes, a los funcionarios que incumplan con lo dispuesto en la Ley.
- Nombrar, de entre las propuestas que le presente quien sea titular de la Coordinación Ejecutiva, a los titulares del Fondo, Asesoría Jurídica y del Registro estatal, y demás responsables de los órganos que establezca su estructura orgánica.
- Proponer al Titular del Poder Ejecutivo el proyecto de Reglamento de la Ley de Víctimas para el Estado de Chiapas, y demás normatividad que resulte necesaria, así como las reformas y adiciones correspondientes.
- Promover la coordinación interinstitucional de las dependencias, instituciones y órganos estatales, municipales, así como generar vínculos con las federales por medio de la Comisión Ejecutiva Federal.
- Diseñar e implementar una plataforma informática que permita integrar, desarrollar y consolidar la información sobre las víctimas a nivel estatal a fin de orientar políticas, programas, planes y demás acciones a favor de las víctimas para la prevención del delito y de violaciones a los derechos humanos, ayuda, atención, asistencia, protección, acceso a la verdad, justicia y reparación integral con el fin de llevar a cabo el monitoreo, seguimiento y evaluación del cumplimiento de las políticas, acciones y responsabilidades establecidas en esta Ley.

GOBIERNO CONSTITUCIONAL DEL ESTADO DE CHIAPAS
COMISIÓN EJECUTIVA ESTATAL DE ATENCIÓN A VÍCTIMAS
PARA EL ESTADO DE CHIAPAS
SISTEMA CONTABLE 2021

NOTAS A LOS ESTADOS FINANCIEROS
DEL 01 DE ENERO AL 31 DE DICIEMBRE DE 2021

Página 12 de 16

Fecha: 24/03/2022

- Analizar y generar, en casos de graves violaciones a derechos humanos o delitos graves cometidos contra un grupo de víctimas, programas integrales emergentes de ayuda, atención, asistencia, protección, acceso o justicia, a la verdad y reparación integral.
- Realizar un diagnóstico estatal que permita evaluar las problemáticas concretas que enfrentan las víctimas en términos de prevención del delito o de violaciones a los derechos humanos, atención, asistencia, acceso a la justicia, derecho a la verdad y reparación integral del daño.
- Promover, proteger, respetar y garantizar la labor de las organizaciones de la sociedad civil y personas defensoras de derechos humanos que atienden a víctimas y colectivos de víctimas en la entidad federativa, priorizando aquellas que se encuentren en lugares donde las condiciones de acceso a la ayuda, asistencia, atención y reparación integral es difícil debido a las condiciones precarias de desarrollo y marginación.
- Recibir y evaluar los informes rendidos por los titulares del Fondo, del Registro y de la Asesoría Jurídica, y emitir las recomendaciones pertinentes a fin de garantizar un óptimo y eficaz funcionamiento, siguiendo los principios de publicidad y transparencia.
- Implementar los mecanismos de control, con la participación de la sociedad civil, que permitan supervisar y evaluar las acciones, programas, planes y políticas públicas, en materia de víctimas.
- Constituir y coordinar los Comités Especiales de Atención a Víctimas de delitos o violaciones de Derechos Humanos previstos en la Ley.
- Las demás que se deriven de las leyes, este decreto y demás normativa aplicable.

c) Ejercicio Fiscal

2021

d) Régimen Jurídico

La Comisión Ejecutiva Estatal de Atención a Víctimas para el Estado de Chiapas, está registrada ante el Servicio de Administración Tributaria como persona moral con fines no lucrativos, cuya actividad económica es la administración pública estatal en general, y sus obligaciones son las siguientes:

- Presentar la declaración y pago provisional mensual de retenciones de impuestos sobre la renta (ISR), sobre sueldos y salarios.
- Presentar la declaración anual donde se informe sobre las retenciones de los trabajadores que recibieron sueldos y salarios, y trabajadores asimilados a salarios.
- Presentar declaración informativa anual de subsidio al empleo.

e) Consideraciones Fiscales del Ente

La Comisión Ejecutiva Estatal de Atención a Víctimas para el Estado de Chiapas, se ubica dentro de las personas morales a que se refiere el artículo 95 y 102 de la LISR, pero tiene otras obligaciones como:

- *Presentar la declaración y pago provisional de retenciones de ISR por Sueldos y Salarios*
- *IMSS*
- *2% Impuesto Sobre Nóminas*
- *6% Impuesto de Contribuciones para el Desarrollo Económico y Social.*

f) Estructura Organizacional Básica

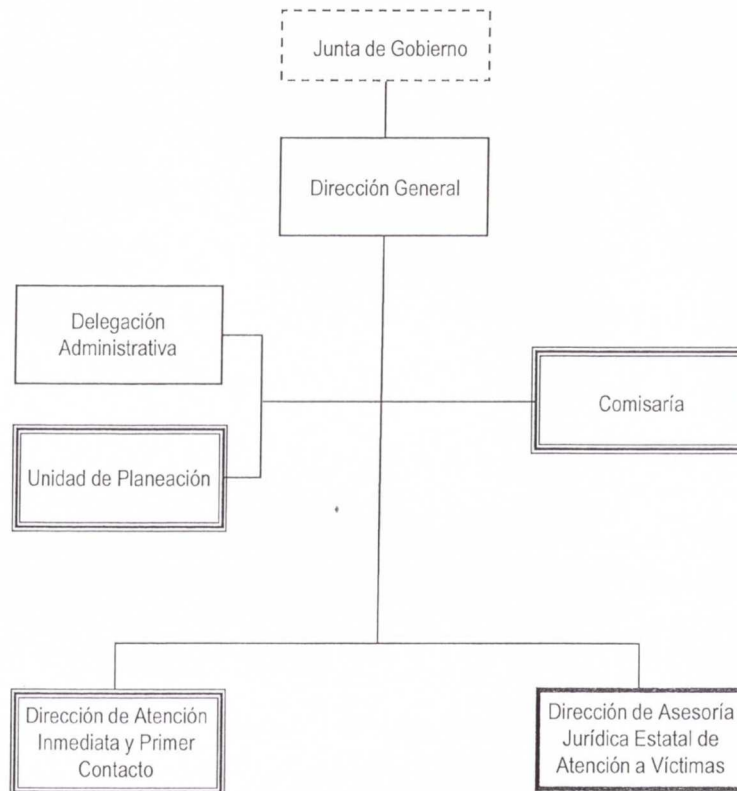

g) Fideicomisos, Mandatos y Análogos de los cuales es Fideicomitente o Fideicomisario

(No Aplica)

5.- Bases de Preparación de los Estados Financieros

Para llevar a cabo la preparación de los Estados Financieros del presente ejercicio se consideró lo siguiente:

a) Si se ha observado la normatividad emitida por el CONAC y las disposiciones legales aplicables.

Se ha observado en cierta medida la Normatividad emitida por el CONAC y la Ley General de Contabilidad Gubernamental (LGCG), para la emisión de los estados financieros.

b) La normatividad aplicada para el reconocimiento, valuación y revelación de los diferentes rubros de la información financiera, así como las bases de medición utilizadas para la elaboración de los estados financieros; por ejemplo: costo histórico, valor de realización, valor razonable, valor de recuperación o cualquier otro método empleado y los criterios de aplicación de los mismos.

Todas las cuentas que afectan económicamente a la Comisión Ejecutiva Estatal de Atención a Víctimas para el Estado de Chiapas, están cuantificadas en términos monetarios y se registran al costo histórico.

**GOBIERNO CONSTITUCIONAL DEL ESTADO DE CHIAPAS
COMISIÓN EJECUTIVA ESTATAL DE ATENCIÓN A VÍCTIMAS
PARA EL ESTADO DE CHIAPAS
SISTEMA CONTABLE 2021**

**NOTAS A LOS ESTADOS FINANCIEROS
DEL 01 DE ENERO AL 31 DE DICIEMBRE DE 2021**

Página 14 de 16

Fecha: 24/03/2022

c) Postulados básicos.

Las bases de preparación de los estados financieros de la Comisión Ejecutiva Estatal de Atención a Víctimas para el Estado de Chiapas, aplican los postulados básicos siguientes:

- 1.- Sustancia Económica
- 2.- Entes Públicos
- 3.- Existencia Permanente
- 4.- Revelación Suficiente
- 5.- Importancia Relativa
- 6.- Registro e Integración Presupuestaria
- 7.- Consolidación de la Información Financiera (No aplica)
- 8.- Devengo Contable
- 9.- Valuación
- 10.- Dualidad Económica
- 11.- Consistencia

d) Normatividad supletoria.

(No Aplica)

e) Para las Entidades que por primera vez estén implementando la base devengado de acuerdo a la Ley de Contabilidad; deberán considerar políticas de reconocimientos, plan de implementación, presentar los últimos estados financieros con la Normatividad anteriormente utilizada. **(No Aplica)**

6.- Políticas de Contabilidad Significativas

(No Aplica)

7.- Posición en Moneda Extranjera y Protección por Riesgo Cambiario

(No Aplica)

8.- Reporte Analítico del Activo

El estado analítico del activo, muestra la variación entre el saldo final y el saldo inicial del periodo. Al 31 de diciembre de 2021, se reporta una variación de \$ 459,307.48

La variación que presenta el activo, se integra de la siguiente manera:

- a) La variación positiva por \$ 100,885.01 del rubro efectivo y equivalentes se debe a los recursos autorizados, así como los gastos efectuados para la operatividad de la Comisión Ejecutiva Estatal de Atención a Víctimas.
- b) La variación negativa por \$ 34.10 del rubro de Derechos a Recibir Efectivo o Equivalentes, se refiere a la cancelación y reintegro a la cuenta de bancos No. 1112984200, de Grupo Financiero Banorte, denominado: Atención a Víctimas del Delito y de Violaciones a Derechos Humanos 2020, debido a que en diciembre del ejercicio fiscal 2020 de

**GOBIERNO CONSTITUCIONAL DEL ESTADO DE CHIAPAS
 COMISIÓN EJECUTIVA ESTATAL DE ATENCIÓN A VÍCTIMAS
 PARA EL ESTADO DE CHIAPAS
 SISTEMA CONTABLE 2021**

**NOTAS A LOS ESTADOS FINANCIEROS
 DEL 01 DE ENERO AL 31 DE DICIEMBRE DE 2021**

Página 15 de 16

Fecha: 24/03/2022

manera errónea se tomó este recurso. Por lo consiguiente; en enero de 2021, fue reintegrado, regresándose este recurso a la cuenta de origen.

- c) La variación positiva por \$ 358,456.57 del rubro de Bienes Muebles, corresponde a la adquisición de: un juego de sofás, una mesa de consejo, rotafolio, un vehículo, así como una motocicleta, para los servicios de la Comisión Ejecutiva Estatal de Atención a Víctimas.

CONCEPTO	SALDO INICIAL	CARGOS DEL PERIODO	ABONOS DEL PERIODO	SALDO FINAL	VARIACIÓN DEL PERIODO
ACTIVO	642,801.32	31,815,221.09	31,355,913.61	1,102,108.80	459,307.48
Activo Circulante	497,963.84	31,416,566.17	31,315,715.26	598,814.75	100,850.91
Efectivo y Equivalentes	497,929.74	31,264,759.08	31,163,874.07	598,814.75	100,885.01
Derechos a Recibir Efectivo o Equivalentes	34.10	151,807.09	151,841.19	0.00	(34.10)
Activo No Circulante	144,837.48	398,654.92	40,198.35	503,294.05	358,456.57
Bienes Muebles	144,837.48	398,654.92	40,198.35	503,294.05	358,456.57

9.- Fideicomisos, Mandatos y Análogos

(No Aplica)

10.- Reporte de la Recaudación

(No Aplica)

11.- Información sobre la Deuda y el Reporte Analítico de la Deuda

(No Aplica)

12.- Calificaciones Otorgadas

(No Aplica)

13.- Proceso de Mejora

a) Principales Políticas de Control Interno

- Ley General de Contabilidad Gubernamental (LGCG): Nos establece los criterios generales que rigen la contabilidad gubernamental y la emisión de información financiera, incluyendo la presupuestaria y programática en forma razonable y transparente.
- Normatividad Contable: Tiene por objeto efectuar el registro contable de los recursos públicos y la preparación de informes financieros de forma armonizada, que dan transparencia para la interpretación, evaluación, fiscalización y entrega de informes; regulando las operaciones contables.
- Normas Presupuestarias: Nos indica cómo se ejecuta el gasto público, administrándolo con eficiencia, eficacia, economía, transparencia y honradez, para rendir cuentas de los recursos públicos, así mismo contribuir a fortalecer

**GOBIERNO CONSTITUCIONAL DEL ESTADO DE CHIAPAS
COMISIÓN EJECUTIVA ESTATAL DE ATENCIÓN A VÍCTIMAS
PARA EL ESTADO DE CHIAPAS
SISTEMA CONTABLE 2021**

**NOTAS A LOS ESTADOS FINANCIEROS
DEL 01 DE ENERO AL 31 DE DICIEMBRE DE 2021**

Página 16 de 16

Fecha: 24/03/2022

la armonización presupuestaria y contable.

b) Medidas de Desempeño Financiero, Metas y Alcance

1.- Se continúa trabajando en el cambio trascendental que es el proceso de armonización contable para atender en tiempo y forma el nuevo esquema de la contabilidad gubernamental, y generando así los beneficios en materia de información financiera, transparencia y rendición de cuentas.

14.- Información por Segmentos

(No Aplica)

15.- Eventos Posteriores al Cierre

(No Aplica)

16.- Partes Relacionadas

“No existen partes relacionadas que pudieran ejercer influencia significativa sobre la toma de decisiones financieras y operativas”

17.- Responsabilidad sobre la Presentación Razonable de la Información Contable

“Bajo protesta de decir verdad declaramos que los Estados Financieros y sus Notas, son razonablemente correctos y son responsabilidad del emisor”.

**COMISIÓN EJECUTIVA ESTATAL DE ATENCIÓN A VÍCTIMAS PARA EL
 ESTADO DE CHIAPAS
 SISTEMA CONTABLE 2021**
ESTADO ANALÍTICO DE INGRESOS/CON RECURSOS DEL EJERCICIO
DEL 1o. DE ENERO AL 31 DE DICIEMBRE DE 2021

Página 1 de 1

Fecha:

23/02/2022

RUBRO DE INGRESOS	INGRESO					DIFERENCIA
	ESTIMADO	AMPLIACIONES Y REDUCCIONES	MODIFICADO	DEVENGADO	RECAUDADO	(RECAUDADO - ESTIMADO)
Impuestos	0.00	0.00	0.00	0.00	0.00	0.00
Cuotas y Aportaciones de Seguridad Social	0.00	0.00	0.00	0.00	0.00	0.00
Contribuciones de Mejoras	0.00	0.00	0.00	0.00	0.00	0.00
Derechos	0.00	0.00	0.00	0.00	0.00	0.00
Productos	0.00	0.00	0.00	0.00	0.00	0.00
Aprovechamientos	0.00	0.00	0.00	0.00	0.00	0.00
Ingresos por Venta de Bienes, Prestación de Servicios y Otros Ingresos	0.00	0.00	0.00	0.00	0.00	0.00
Participaciones, Aportaciones, Convenios, Incentivos Derivados de la Colaboración Fiscal y Fondos Distintos de Aportaciones	0.00	535,951.97	535,951.97	535,951.97	535,951.97	535,951.97
Transferencias, Asignaciones, Subsidios y Subvenciones, y Pensiones y Jubilaciones	10,013,115.13	2,830,796.29	12,843,911.42	12,843,911.42	12,843,911.42	2,830,796.29
Ingresos Derivados de Financiamientos	0.00	0.00	0.00	0.00	0.00	0.00
Total	10,013,115.13	3,366,748.26	13,379,863.39	13,379,863.39	13,379,863.39	
Ingresos Excedentes						3,366,748.26

RUBRO DE INGRESOS	INGRESO					DIFERENCIA
	ESTIMADO	AMPLIACIONES Y REDUCCIONES	MODIFICADO	DEVENGADO	RECAUDADO	(RECAUDADO - ESTIMADO)
Ingresos del Poder Ejecutivo Federal o Estatal y de los Municipios	0.00	0.00	0.00	0.00	0.00	0.00
Impuestos	0.00	0.00	0.00	0.00	0.00	0.00
Cuotas y Aportaciones de Seguridad Social	0.00	0.00	0.00	0.00	0.00	0.00
Contribuciones de Mejoras	0.00	0.00	0.00	0.00	0.00	0.00
Derechos	0.00	0.00	0.00	0.00	0.00	0.00
Productos	0.00	0.00	0.00	0.00	0.00	0.00
Aprovechamientos	0.00	0.00	0.00	0.00	0.00	0.00
Participaciones, Aportaciones, Convenios, Incentivos Derivados de la Colaboración Fiscal y Fondos Distintos de Aportaciones	0.00	0.00	0.00	0.00	0.00	0.00
Transferencias, Asignaciones, Subsidios y Subvenciones, y Pensiones y Jubilaciones	0.00	0.00	0.00	0.00	0.00	0.00
Ingresos de los Entes públicos de los Poderes Legislativo y Judicial, de los Órganos Autónomos y del Sector Paraestatal o Paramunicipal, así como de las Empresas Productivas del Estado	10,013,115.13	3,366,748.26	13,379,863.39	13,379,863.39	13,379,863.39	3,366,748.26
Cuotas y Aportaciones de Seguridad Social	0.00	0.00	0.00	0.00	0.00	0.00
Productos	0.00	0.00	0.00	0.00	0.00	0.00
Ingresos por Venta de Bienes, Prestación de Servicios y Otros Ingresos	0.00	0.00	0.00	0.00	0.00	0.00
Transferencias, Asignaciones, Subsidios y Subvenciones, y Pensiones y Jubilaciones	10,013,115.13	3,366,748.26	13,379,863.39	13,379,863.39	13,379,863.39	3,366,748.26
Ingresos Derivados de Financiamiento	0.00	0.00	0.00	0.00	0.00	0.00
Ingresos Derivados de Financiamientos	0.00	0.00	0.00	0.00	0.00	0.00
Total	10,013,115.13	3,366,748.26	13,379,863.39	13,379,863.39	13,379,863.39	
Ingresos Excedentes						3,366,748.26



GOBIERNO DEL ESTADO DE CHIAPAS

RAMO O DEPENDENCIA: Comisión Ejecutiva Estatal de Atención a Víctimas para el Estado de Chiapas

ESTADO ANALÍTICO DEL EJERCICIO DEL PRESUPUESTO DE EGRESOS CLASIFICACIÓN POR OBJETO DEL GASTO
(CAPITULOS Y CONCEPTOS)

DEL 1 DE ENERO AL 31 DE DICIEMBRE DE 2021

(Pesos)

RPA-1

CAPG	CG	DESCRIPCIÓN	PRESUPUESTO DE EGRESOS					SUBEJERCICIO
			APROBADO	AMPLIACIONES - REDUCCIONES	MODIFICADO	DEVENGADO	PAGADO	
1000		Servicios Personales.	3,749,038.77	661,188.44	4,410,227.21	4,410,227.19	4,276,916.39	0.02
	1100	Remuneraciones al Personal de Carácter Permanente.	1,357,904.88	45,104.13	1,403,009.01	1,403,009.01	1,392,346.35	0.00
	1200	Remuneraciones al Personal de Carácter Transitorio.	0.00	755,726.47	755,726.47	755,726.45	745,384.68	0.02
	1300	Remuneraciones Adicionales y Especiales.	1,788,307.04	14,046.31	1,802,353.35	1,802,353.35	1,714,019.14	0.00
	1400	Seguridad Social.	309,682.85	-168,007.47	141,675.38	141,675.38	117,703.22	0.00
	1500	Otras Prestaciones Sociales y Económicas.	216,744.00	14,319.00	231,063.00	231,063.00	231,063.00	0.00
	1700	Pago de Estímulos a Servidores Públicos.	76,400.00	0.00	76,400.00	76,400.00	76,400.00	0.00
2000		Materiales y Suministros.	308,609.72	57,714.71	366,324.43	363,254.29	361,929.52	3,070.14
	2100	Materiales de Administración, Emisión de Documentos y Artículos Oficiales.	168,771.39	-7,477.64	161,293.75	158,223.61	156,898.84	3,070.14
	2200	Alimentos y Utensilios.	46,234.47	6,213.41	52,447.88	52,447.88	52,447.88	0.00
	2400	Materiales y Artículos de Construcción y de Reparación.	0.00	500.00	500.00	500.00	500.00	0.00
	2600	Combustibles, Lubricantes y Aditivos.	93,603.86	39,570.94	133,174.80	133,174.80	133,174.80	0.00
	2700	Vestuario, Blancos, Prendas de Protección y Artículos Deportivos.	0.00	18,908.00	18,908.00	18,908.00	18,908.00	0.00
3000		Servicios Generales.	770,038.24	-24,466.44	745,571.80	744,675.22	718,545.22	896.58
	3100	Servicios Básicos.	29,640.00	-11,899.51	17,740.49	17,266.06	17,266.06	474.43
	3200	Servicios de Arrendamiento.	304,607.40	76,954.76	381,562.16	381,562.16	381,562.16	0.00
	3300	Servicios Profesionales, Científicos, Técnicos y Otros Servicios.	3,600.00	62,603.20	66,203.20	66,203.20	66,203.20	0.00
	3400	Servicios Financieros, Bancarios y Comerciales.	0.00	3,300.00	3,300.00	3,300.00	3,300.00	0.00
	3500	Servicios de Instalación, Reparación, Mantenimiento y Conservación.	0.00	31,308.14	31,308.14	31,308.14	31,216.76	0.00
	3600	Servicios de Comunicación Social y Publicidad.	7,000.00	-7,000.00	0.00	0.00	0.00	0.00
	3700	Servicios de Traslado y Viáticos.	352,276.50	-183,952.93	168,323.57	168,256.24	163,200.24	67.33
	3900	Otros Servicios Generales.	72,914.34	4,219.90	77,134.24	76,779.42	55,796.80	354.82
4000		Transferencias, Asignaciones, Subsidios y Otras Ayudas.	5,185,428.40	2,279,756.63	7,465,185.03	7,463,710.67	7,463,710.67	1,474.36
	4300	Subsidios y Subvenciones.	0.00	103,185.03	103,185.03	103,185.03	103,185.03	0.00
	4400	Ayudas Sociales.	5,185,428.40	2,176,571.60	7,362,000.00	7,360,525.64	7,360,525.64	1,474.36



GOBIERNO DEL ESTADO DE CHIAPAS

RAMO O DEPENDENCIA: Comisión Ejecutiva Estatal de Atención a Víctimas para el Estado de Chiapas

ESTADO ANALÍTICO DEL EJERCICIO DEL PRESUPUESTO DE EGRESOS CLASIFICACIÓN POR OBJETO DEL GASTO (CAPITULOS Y CONCEPTOS)

DEL 1 DE ENERO AL 31 DE DICIEMBRE DE 2021

(Pesos)

RPA-1

CAPG	CG	DESCRIPCIÓN	PRESUPUESTO DE EGRESOS					SUB EJERCICIO
			APROBADO	AMPLIACIONES - REDUCCIONES	MODIFICADO	DEVENGADO	PAGADO	
5000		Bienes Muebles, Inmuebles e Intangibles.	0.00	392,554.92	392,554.92	392,554.92	349,226.92	0.00
	5100	Mobiliario y Equipo de Administración.	0.00	115,174.93	115,174.93	115,174.93	71,846.93	0.00
	5400	Vehículos y Equipo de Transporte.	0.00	274,980.00	274,980.00	274,980.00	274,980.00	0.00
	5600	Maquinaria, Otros Equipos y Herramientas.	0.00	2,399.99	2,399.99	2,399.99	2,399.99	0.00
TOTAL DEL GASTO:			10,013,115.13	3,366,748.26	13,379,863.39	13,374,422.29	13,170,328.72	5,441.10



GOBIERNO DEL ESTADO DE CHIAPAS

RAMO O DEPENDENCIA: Comisión Ejecutiva Estatal de Atención a Víctimas para el Estado de Chiapas

ESTADO ANALÍTICO DEL EJERCICIO DEL PRESUPUESTO DE EGRESOS CLASIFICACIÓN ECONÓMICA POR TIPO
DE GASTO
DEL 1 DE ENERO AL 31 DE DICIEMBRE DE 2021

(Pesos)

RPA-2

CONCEPTO	PRESUPUESTO DE EGRESOS					SUBEJERCICIO
	APROBADO	AMPLIACIONES - REDUCCIONES	MODIFICADO	DEVENGADO	PAGADO	
GASTO CORRIENTE	10,013,115.13	2,147,289.40	12,160,404.53	12,154,963.45	12,003,333.00	5,441.08
GASTO DE CAPITAL	0.00	1,219,458.86	1,219,458.86	1,219,458.84	1,166,995.72	0.02
AMORTIZACIÓN DE LA DEUDA Y DISMINUCIÓN DE PASIVOS	0.00	0.00	0.00	0.00	0.00	0.00
PENSIONES Y JUBILACIONES	0.00	0.00	0.00	0.00	0.00	0.00
PARTICIPACIONES	0.00	0.00	0.00	0.00	0.00	0.00
TOTAL DEL GASTO:	10,013,115.13	3,366,748.26	13,379,863.39	13,374,422.29	13,170,328.72	5,441.10



GOBIERNO CONSTITUCIONAL DEL ESTADO DE CHIAPAS
 RAMO O DEPENDENCIA: Comisión Ejecutiva Estatal de Atención a Víctimas para el Estado de Chiapas
ESTADO ANALÍTICO DEL EJERCICIO DEL PRESUPUESTO DE EGRESOS EN CLASIFICACIÓN
ADMINISTRATIVA/ORGANISMO
DEL 1 DE ENERO AL 31 DE DICIEMBRE DE 2021

(Pesos)

RPA-3

CONCEPTO	PRESUPUESTO DE EGRESOS					SUBEJERCICIO
	APROBADO	AMPLIACIONES - REDUCCIONES	MODIFICADO	DEVENGADO	PAGADO	
TOTAL	10,013,115.13	3,366,748.26	13,379,863.39	13,374,422.29	13,170,328.72	5,441.10
ENTIDADES PARAESTATALES Y FIDEICOMISOS NO EMPRESARIALES Y NO FINANCIEROS	10,013,115.13	3,366,748.26	13,379,863.39	13,374,422.29	13,170,328.72	5,441.10
Comisión Ejecutiva Estatal de Atención a Víctimas para el Estado de Chiapas	10,013,115.13	3,366,748.26	13,379,863.39	13,374,422.29	13,170,328.72	5,441.10



GOBIERNO CONSTITUCIONAL DEL ESTADO DE CHIAPAS
RAMO O DEPENDENCIA: Comisión Ejecutiva Estatal de Atención a Víctimas para el Estado de Chiapas
ESTADO ANALÍTICO DEL EJERCICIO DEL PRESUPUESTO DE EGRESOS EN CLASIFICACIÓN
ADMINISTRATIVA/PODERES
DEL 1 DE ENERO AL 31 DE DICIEMBRE DE 2021
(Pesos)

RPA-4

CONCEPTO	PRESUPUESTO DE EGRESOS					SUBEJERCICIO
	APROBADO	AMPLIACIONES - REDUCCIONES	MODIFICADO	DEVENGADO	PAGADO	
PODER EJECUTIVO	NO APLICA					
PODER LEGISLATIVO	NO APLICA					
PODER JUDICIAL	NO APLICA					
ORGANOS AUTONOMOS	NO APLICA					



GOBIERNO DEL ESTADO DE CHIAPAS

RAMO O DEPENDENCIA: Comisión Ejecutiva Estatal de Atención a Víctimas para el Estado de Chiapas

ESTADO ANALÍTICO DEL EJERCICIO DEL PRESUPUESTO DE EGRESOS CLASIFICACIÓN FUNCIONAL (FINALIDAD Y FUNCIÓN)

DEL 1 DE ENERO AL 31 DE diciembre DE 2021

(Pesos)

RPA-6

FI	FU	CONCEPTO	EGRESOS					SUB EJERCICIO
			APROBADO	AMPLIACIONES - REDUCCIONES	MODIFICADO	DEVENGADO	PAGADO	
1	Gobierno		10,013,115.13	3,366,748.26	13,379,863.39	13,374,422.29	13,170,328.72	5,441.10
	1.2	Justicia	10,013,115.13	3,366,748.26	13,379,863.39	13,374,422.29	13,170,328.72	5,441.10
TOTAL DEL GASTO:			10,013,115.13	3,366,748.26	13,379,863.39	13,374,422.29	13,170,328.72	5,441.10

GOBIERNO CONSTITUCIONAL DEL ESTADO DE CHIAPAS
COMISIÓN EJECUTIVA ESTATAL DE ATENCIÓN A VÍCTIMAS PARA EL
ESTADO DE CHIAPAS
SISTEMA CONTABLE 2021

ENDEUDAMIENTO NETO
DEL 1o. DE ENERO AL 31 DE DICIEMBRE DE 2021

Fecha: Página 1 de 1
23/02/2022

IDENTIFICACIÓN DE CRÉDITO O INSTRUMENTO	CONTRATACIÓN/ COLOCACIÓN	AMORTIZACIÓN	ENDEUDAMIENTO NETO
CRÉDITOS BANCARIOS			

TOTAL CRÉDITOS BANCARIOS

OTROS INSTRUMENTOS DE DEUDA

NO APLICA

TOTAL OTROS INSTRUMENTOS DE DEUDA

TOTAL



GOBIERNO CONSTITUCIONAL DEL ESTADO DE CHIAPAS
COMISIÓN EJECUTIVA ESTATAL DE ATENCIÓN A VÍCTIMAS PARA EL
ESTADO DE CHIAPAS
SISTEMA CONTABLE 2021
INTERESES DE LA DEUDA
DEL 1o. DE ENERO AL 31 DE DICIEMBRE DE 2021

Fecha: Página 1 de 1
23/02/2022

IDENTIFICACIÓN DE CRÉDITO O INSTRUMENTO	DEVENGADO	PAGADO
CRÉDITOS BANCARIOS		

TOTAL DE INTERESES DE CRÉDITOS BANCARIOS

OTROS INSTRUMENTOS DE DEUDA

TOTAL DE INTERESES DE OTROS INSTRUMENTOS DE DEUDA

TOTAL

NO APLICA



GOBIERNO DEL ESTADO DE CHIAPAS
RAMO O DEPENDENCIA: Comisión Ejecutiva Estatal de Atención a Víctimas para el Estado de Chiapas
GASTO POR CATEGORÍA PROGRAMÁTICA

DEL 1 DE ENERO AL 31 DE DICIEMBRE DE 2021

(Pesos)

RPA-7

CONCEPTO	PRESUPUESTO DE EGRESOS					SUBEJERCICIO
	APROBADO	AMPLIACIONES - REDUCCIONES	MODIFICADO	DEVENGADO	PAGADO	
Programas	10,013,115.13	3,366,748.26	13,379,863.39	13,374,422.29	13,170,328.72	5,441.10
Subsidios: Sector Social y Privado o Entidades Federativas y Municipios	0.00	0.00	0.00	0.00	0.00	0.00
Otros Subsidios	0.00	0.00	0.00	0.00	0.00	0.00
Sujetos a Reglas de Operación	0.00	0.00	0.00	0.00	0.00	0.00
Desempeño de las Funciones	10,013,115.13	3,366,748.26	13,379,863.39	13,374,422.29	13,170,328.72	5,441.10
Específicos	0.00	0.00	0.00	0.00	0.00	0.00
Funciones de las Fuerzas Armadas (Únicamente Gobierno Federal)	0.00	0.00	0.00	0.00	0.00	0.00
Planeación, seguimiento y evaluación de políticas públicas	0.00	0.00	0.00	0.00	0.00	0.00
Prestación de Servicios Públicos	10,013,115.13	3,366,748.26	13,379,863.39	13,374,422.29	13,170,328.72	5,441.10
Promoción y fomento	0.00	0.00	0.00	0.00	0.00	0.00
Provisión de Bienes Públicos	0.00	0.00	0.00	0.00	0.00	0.00
Proyectos de inversión	0.00	0.00	0.00	0.00	0.00	0.00
Regulación y supervisión	0.00	0.00	0.00	0.00	0.00	0.00
Administrativos y de Apoyo	0.00	0.00	0.00	0.00	0.00	0.00
Apoyo a la función pública y al mejoramiento de la gestión	0.00	0.00	0.00	0.00	0.00	0.00
Apoyo al proceso presupuestario y para mejorar la eficiencia institucional	0.00	0.00	0.00	0.00	0.00	0.00
Operaciones ajenas	0.00	0.00	0.00	0.00	0.00	0.00
Compromisos	0.00	0.00	0.00	0.00	0.00	0.00
Desastres Naturales	0.00	0.00	0.00	0.00	0.00	0.00
Obligaciones de cumplimiento de resolución jurisdiccional	0.00	0.00	0.00	0.00	0.00	0.00
Obligaciones	0.00	0.00	0.00	0.00	0.00	0.00
Aportaciones a fondos de estabilización	0.00	0.00	0.00	0.00	0.00	0.00
Aportaciones a fondos de inversión y reestructura de pensiones	0.00	0.00	0.00	0.00	0.00	0.00
Aportaciones a la seguridad social	0.00	0.00	0.00	0.00	0.00	0.00
Pensiones y jubilaciones	0.00	0.00	0.00	0.00	0.00	0.00
Programas de Gasto Federalizado (Gobierno Federal)	0.00	0.00	0.00	0.00	0.00	0.00
Gasto Federalizado	0.00	0.00	0.00	0.00	0.00	0.00
Participaciones a entidades federativas y municipios	0.00	0.00	0.00	0.00	0.00	0.00
Costo financiero, deuda o apoyos a deudores y ahorradores de la banca	0.00	0.00	0.00	0.00	0.00	0.00
Adeudos de ejercicios fiscales anteriores	0.00	0.00	0.00	0.00	0.00	0.00
TOTAL DEL GASTO:	10,013,115.13	3,366,748.26	13,379,863.39	13,374,422.29	13,170,328.72	5,441.10



GOBIERNO CONSTITUCIONAL DEL ESTADO DE CHIAPAS
COMISIÓN EJECUTIVA ESTATAL DE ATENCIÓN A VÍCTIMAS PARA EL ESTADO DE CHIAPAS

PROGRAMAS Y PROYECTOS DE INVERSIÓN
DEL 1 DE ENERO AL 31 DE DICIEMBRE DEL 2021

PP	PROGRAMA PRESUPUESTARIO / PROYECTO ESTRATÉGICO	MUNICIPIO / COBERTURA	PRESUPUESTO DE EGRESOS				AVANCE % DEVENGADO/ MODIFICADO
			APROBADO	MODIFICADO	DEVENGADO	PAGADO	

NO APLICA

GOBIERNO CONSTITUCIONAL DEL ESTADO DE CHIAPAS
**SECRETARÍA DE HACIENDA
 PRESUPUESTO DE EGRESOS 2021**
**AVANCE DE CUMPLIMIENTO DE INDICADORES ESTRATÉGICOS
 ENERO - DICIEMBRE**
Organismo Público: 2.1.1.2.0.350 Comisión Ejecutiva Estatal de Atención a Víctimas para el Estado de Chiapas

Misión				
Garantizar los derechos de las víctimas del delito y de violaciones a los derechos humanos en el Estado de Chiapas, mediante una atención ágil, integral y efectiva, encaminada a la reparación integral del daño, a través de la aplicación de los servicios especializados que la Comisión oferta, con la finalidad de asegurar el acceso a la justicia de conformidad con la Ley de Víctimas para el Estado de Chiapas.				

Visión				
Ser reconocida por las personas y entidades gubernamentales del Estado de Chiapas como una Comisión experta y garante en la atención a víctimas y familias de manera multidisciplinaria a nivel estatal, implementando acciones afirmativas que permitan el acceso pleno a la justicia a través de un trato cálido, sensible, directo e igualitario.				

COMPORTAMIENTO DEL EJERCICIO DEL GASTO					Aprobado (A)	Modificado (B)	Devengado (C)	% Devengado C/B
Fin	F	SF	SSF	Descripción				
TOTALES					10,013,115.13	13,379,863.39	13,374,422.29	99.96
1				Gobierno	10,013,115.13	13,379,863.39	13,374,422.29	99.96
	2			Justicia	10,013,115.13	13,379,863.39	13,374,422.29	99.96
		4		Derechos Humanos	10,013,115.13	13,379,863.39	13,374,422.29	99.96
			1	Derechos Humanos	10,013,115.13	13,379,863.39	13,374,422.29	99.96

Objetivos de Desarrollo Sostenible	
Clave	Descripción
00	No existe relación directa.
05	Lograr la igualdad entre los géneros y empoderar a todas las mujeres y niñas.
16	Promover sociedades pacíficas e inclusivas para el desarrollo sostenible, facilitar el acceso a la justicia para todos y crear instituciones eficaces, responsables e inclusivas a todos los niveles.

Metas de los Objetivos de Desarrollo Sostenible		
ODS	No. Meta	Descripción
05	02	Lograr la igualdad entre los géneros y empoderar a todas las mujeres y niñas. Eliminar todas las formas de violencia contra todas las mujeres y las niñas en los ámbitos público y privado, incluidas la trata y la explotación sexual y otros tipos de explotación
16	03	Promover sociedades pacíficas e inclusivas para el desarrollo sostenible, facilitar el acceso a la justicia para todos y crear instituciones eficaces, responsables e inclusivas a todos los niveles. Promover el estado de derecho en los planos nacional e internacional y garantizar la igualdad de acceso a la justicia para todos

Objetivos del Plan Nacional		
Eje	Objetivo	Descripción
1	02	Justicia y Estado de Derecho. Fortalecer la cultura democrática, abrir el gobierno a la participación social y escuchar de manera permanente a la sociedad, dando especial atención a las mujeres y los grupos históricamente discriminados y marginados.

GOBIERNO CONSTITUCIONAL DEL ESTADO DE CHIAPAS
**SECRETARÍA DE HACIENDA
 PRESUPUESTO DE EGRESOS 2021**
**AVANCE DE CUMPLIMIENTO DE INDICADORES ESTRATÉGICOS
 ENERO - DICIEMBRE**
Organismo Público: 2.1.1.2.0.350 Comisión Ejecutiva Estatal de Atención a Víctimas para el Estado de Chiapas

Objetivos del Plan Estatal				
Eje	Tema	Pol. Púb.	Objetivo	Descripción
1	1	01	01	Gobierno Eficaz y Honesto. Política y gobierno. Gobernabilidad y gobernanza. Garantizar la estabilidad política y social.

Estrategias del Plan Estatal		
Clave Alineación PED	No. Est.	Descripción
110101	01	Garantizar el reconocimiento y respeto a los derechos humanos.

Programa Sectorial		
Programa	Clave Alineación	Descripción
A	102110101	Política y Gobierno.

Objetivos Estratégicos		
No. Obj.	Clave Alineación	Descripción
1	102110101A	Cumplir el Plan de Atención y Reparación Integral a Víctimas.

Indicadores Estratégicos														
No. Obj.	No. Ind.	Tipo y Dimensión	Unidad de Medida	Nombre del Indicador	Descripción Cualitativa (Numerador / Denominador)	Año y Valor de Línea Base	Denominador (A)	Total Numerador	Programado (B)				Avances	
									Modificado (C)				Efic. del Ejer. D/C	Meta Indic. D/A
									Alcanzado (D)					
									Trimestres					
				I	II	III	IV							
1	1	Gestión Eficacia	Atención	Porcentaje de cumplimiento del Plan de Atención y Reparación Integral a Víctimas 2021.	Número de atenciones alcanzados. / Total de atenciones programados.	2021	121.00	100.00	25.00	25.00	25.00	25.00	314.00%	259.50%
							100.00	25.00	25.00	25.00	25.00			
							314.00	121.00	84.00	56.00	53.00			

Productos y Servicios	Cientes y Usuarios
Proponer políticas públicas en el Estado de prevención de delitos y violaciones a derechos humanos, así como de atención, asistencia, protección, acceso a la justicia, a la verdad y reparación integral a víctimas u ofendidos.	Víctimas de delitos del fuero estatal y/o de violaciones a sus derechos humanos, quienes cuentan con criterios de participación bien definidos en la Ley General de Víctimas y la Ley de Víctimas para el Estado de Chiapas .

GOBIERNO CONSTITUCIONAL DEL ESTADO DE CHIAPAS
COMISIÓN EJECUTIVA ESTATAL DE ATENCIÓN A VÍCTIMAS PARA EL
ESTADO DE CHIAPAS
SISTEMA CONTABLE 2021

INDICADORES DE POSTURA FISCAL / CON RECURSOS DEL EJERCICIO

DEL 1o. DE ENERO AL 31 DE DICIEMBRE DE 2021

Fecha:

Página 1 de 1
23/02/2022

CONCEPTO	ESTIMADO	DEVENGADO	PAGADO
I. Ingresos Presupuestarios	10,013,115.13	13,379,863.39	13,379,863.39
Ingresos del Gobierno de la Entidad Federativa	0.00	0.00	0.00
Ingresos del Sector Paraestatal	10,013,115.13	13,379,863.39	13,379,863.39
II. Egresos Presupuestarios	10,013,115.13	13,374,422.29	13,170,328.72
Egresos del Gobierno de la Entidad Federativa	0.00	0.00	0.00
Egresos del Sector Paraestatal	10,013,115.13	13,374,422.29	13,170,328.72
III. Balance Presupuestario (Superávit o Déficit) (III = I - II)	0.00	5,441.10	209,534.67

CONCEPTO	ESTIMADO	DEVENGADO	PAGADO
III. Balance Presupuestario (Superávit o Déficit)	0.00	5,441.10	209,534.67
IV. Intereses, Comisiones y Gastos de la Deuda	0.00	0.00	0.00
V. Balance Primario (Superávit o Déficit) (V = III - IV)	0.00	5,441.10	209,534.67

CONCEPTO	ESTIMADO	DEVENGADO	PAGADO
A. Financiamiento	0.00	0.00	0.00
B. Amortización de la Deuda	0.00	0.00	0.00
C. Endeudamiento o Desendeudamiento (C= A - B)	0.00	0.00	0.00



GOBIERNO CONSTITUCIONAL DEL ESTADO DE CHIAPAS
COMISIÓN EJECUTIVA ESTATAL DE ATENCIÓN A VÍCTIMAS PARA EL
ESTADO DE CHIAPAS

SISTEMA CONTABLE 2021
RELACIÓN DE CUENTAS BANCARIAS PRODUCTIVAS ESPECÍFICAS

DEL 1o. DE ENERO AL 31 DE DICIEMBRE DE 2021

Fecha: Página 1 de 1
24/03/2022

FONDO, PROGRAMA O CONVENIO	DATOS DE LA CUENTA BANCARIA		
	INSTITUCIÓN BANCARIA	NÚMERO DE CUENTA	TIPO DE CUENTA
FONDO GENERAL DE PARTICIPACIONES	BANORTE	1141463321	PRODUCTIVA



**GOBIERNO CONSTITUCIONAL DEL ESTADO DE CHIAPAS
COMISIÓN EJECUTIVA ESTATAL DE ATENCIÓN A VÍCTIMAS PARA EL
ESTADO DE CHIAPAS
SISTEMA CONTABLE 2021**

**RELACIÓN DE ESQUEMAS BURSÁTILES Y COBERTURAS FINANCIERAS
DEL 1o. DE ENERO AL 31 DE DICIEMBRE DE 2021**

Página 1 de 1
Fecha: 23/02/2022

RELACIÓN DE ESQUEMAS BURSÁTILES Y DE COBERTURAS FINANCIERAS

NO APLICA



GOBIERNO CONSTITUCIONAL DEL ESTADO DE CHIAPAS
COMISIÓN EJECUTIVA ESTATAL DE ATENCIÓN A VÍCTIMAS PARA EL
ESTADO DE CHIAPAS
SISTEMA CONTABLE 2021

FORMATO DEL EJERCICIO Y DESTINO DE GASTO FEDERALIZADO Y REINTEGROS

DEL 1o. DE ENERO AL 31 DE DICIEMBRE DE 2021

Fecha: Página 1 de 1
23/02/2022

Programa o Fondo	Destino de los Recursos	Ejercicio		Reintegro
		DEVENGADO	PAGADO	
5932 - 02 - Promover la Atención y Prevención de la Violencia contra las Mujeres. Ramo 04 - E015	Cobertura Estatal	535,951.95	529,374.66	0.00

GOBIERNO CONSTITUCIONAL DEL ESTADO DE CHIAPAS
COMISIÓN EJECUTIVA ESTATAL DE ATENCIÓN A VÍCTIMAS PARA EL ESTADO DE CHIAPAS
SISTEMA CONTABLE 2021
ESTADO DE SITUACIÓN FINANCIERA DETALLADO
Al 31 DE DICIEMBRE DEL 2020 Y AL 31 DE DICIEMBRE DEL 2021

Concepto	31 de diciembre de 2021	31 de diciembre de 2020	Concepto	31 de diciembre de 2021	31 de diciembre de 2020
ACTIVO			PASIVO		
Activo Circulante			Pasivo Circulante		
Efectivo y Equivalentes	598,814.75	497,929.74	Cuentas por Pagar a Corto Plazo	202,441.04	107,072.55
Efectivo			Servicios Personales por Pagar a Corto Plazo	43,766.96	28,849.07
Bancos/Tesorería			Proveedores por Pagar a Corto Plazo	50,896.59	1,124.00
Bancos/Dependencias y Otros	13,322.97	426.38	Contratistas por Obras Públicas por Pagar a Corto Plazo		
Inversiones Temporales (Hasta 3 Meses)			Participaciones y Aportaciones por Pagar a Corto Plazo		
Fondos con Afectación Específica	585,491.78	497,503.36	Transferencias Otorgadas por Pagar a Corto Plazo		
Depósitos de Fondos de Terceros en Garantía y/o Administración			Intereses, Comisiones y Otros Gastos de la Deuda Pública por Pagar a Corto Plazo		
Otros Efectivos y Equivalentes			Retenciones y Contribuciones por Pagar a Corto Plazo	105,811.68	76,639.40
Derechos a Recibir Efectivo o Equivalentes	0.00	34.10	Devoluciones de la Ley de Ingresos por Pagar a Corto Plazo		
Inversiones Financieras de Corto Plazo			Otras Cuentas por Pagar a Corto Plazo	1,965.81	460.08
Cuentas por Cobrar a Corto Plazo					
Deudores Diversos por Cobrar a Corto Plazo			Documentos por Pagar a Corto Plazo	0.00	0.00
Ingresos por Recuperar a Corto Plazo			Documentos Comerciales por Pagar a Corto Plazo		
Deudores por Anticipos de la Tesorería a Corto Plazo			Documentos con Contratistas por Obras Públicas por Pagar a Corto Plazo		
Préstamos Otorgados a Corto Plazo			Otros Documentos por Pagar a Corto Plazo		
Otros Derechos a Recibir Efectivo o Equivalentes a Corto Plazo					
Derechos a Recibir Bienes o Servicios	0.00	0.00	Porción a Corto Plazo de la Deuda Pública a Largo Plazo	0.00	0.00
Anticipos a Proveedores por Adquisición de Bienes y Prestación de Servicios a Corto Plazo			Porción a Corto Plazo de la Deuda Pública		
Anticipos a Proveedores por Adquisición de Bienes Inmuebles y Muebles a Corto Plazo			Porción a Corto Plazo de Arrendamiento Financiero		
Anticipos a Proveedores por Adquisición de Bienes Intangibles a Corto Plazo					
Anticipos a Contratistas por Obras Públicas a Corto Plazo			Títulos y Valores a Corto Plazo	0.00	0.00
Otros Derechos a Recibir Bienes o Servicios a Corto Plazo					
Inventarios	0.00	0.00	Pasivos Diferidos a Corto Plazo	0.00	0.00
Inventario de Mercancías para Venta			Ingresos Cobrados por Adelantado a Corto Plazo		
Inventario de Mercancías Terminadas			Intereses Cobrados por Adelantado a Corto Plazo		
Inventario de Mercancías en Proceso de Elaboración			Otros Pasivos Diferidos a Corto Plazo		
Inventario de Materias Primas, Materiales y Suministros para Producción					
Bienes en Tránsito			Fondos y Bienes de Terceros en Garantía y/o Administración a Corto Plazo	0.00	0.00
Almacenes	0.00	0.00	Fondos en Garantía a Corto Plazo		
			Fondos en Administración a Corto Plazo		
Estimación por Pérdida o Deterioro de Activos Circulantes	0.00	0.00	Fondos Contingentes a Corto Plazo		
Estimaciones para Cuentas Incobrables por Derechos a Recibir Efectivo o Equivalentes			Fondos de Fideicomisos, Mandatos y Contratos Análogos a Corto Plazo		
Estimación por Deterioro de Inventarios			Otros Fondos de Terceros en Garantía y/o Administración a Corto Plazo		
Otros Activos Circulantes	0.00	0.00	Valores y Bienes en Garantía a Corto Plazo		
Valores en Garantía					
Bienes en Garantía (excluye depósitos de fondos)			Provisiones a Corto Plazo	0.00	0.00
Bienes Derivados de Embargos, Decomisos, Aseguramientos y Dación en Pago			Provisión para Demandas y Juicios a Corto Plazo		
Adquisición con Fondos de Terceros			Provisión para Contingencias a Corto Plazo		
			Otras Provisiones a Corto Plazo		
Total de Activos Circulantes	598,814.75	497,963.84	Otros Pasivos a Corto Plazo	0.00	0.00
			Ingresos por Clasificar		
Activo No Circulante			Recaudación por Participar		
Inversiones Financieras a Largo Plazo			Otros Pasivos Circulantes		
Derechos a Recibir Efectivo o Equivalentes a Largo Plazo					
Bienes Inmuebles, Infraestructura y Construcciones en Proceso			Total de Pasivos Circulantes	202,441.04	107,072.55
Bienes Muebles	503,294.05	144,837.48			
Activos Intangibles			Pasivo No Circulante		
Depreciación, Deterioro y Amortización Acumulada de Bienes			Cuentas por Pagar a Largo Plazo		
Activos Diferidos			Documentos por Pagar a Largo Plazo		
Estimación por Pérdida o Deterioro de Activos no Circulantes			Deuda Pública a Largo Plazo		
Otros Activos no Circulantes			Pasivos Diferidos a Largo Plazo		
			Fondos y Bienes de Terceros en Garantía y/o Administración a Largo Plazo		
			Provisiones a Largo Plazo		
			Total de Pasivos No Circulantes	0.00	0.00
			Total del Pasivo	202,441.04	107,072.55
			HACIENDA PÚBLICA / PATRIMONIO		
			Hacienda Pública/Patrimonio Contribuido	0.00	0.00
			Aportaciones		
			Donaciones de Capital		
			Actualización de la Hacienda Pública/Patrimonio		
			Hacienda Pública/Patrimonio Generado	899,667.76	535,728.77
			Resultados del Ejercicio (Ahorro/Desahorro)	363,938.99	535,728.77
			Resultados de Ejercicios Anteriores	535,728.77	
			Revalúos		
			Reservas		
			Rectificaciones de Resultados de Ejercicios Anteriores		
			Exceso o Insuficiencia en la Actualización de la Hacienda Pública/Patrimonio	0.00	0.00
			Resultado por Posición Monetaria		
			Resultado por Tenencia de Activos no Monetarios		
Total de Activos No Circulantes	503,294.05	144,837.48	Total Hacienda Pública/Patrimonio	899,667.76	535,728.77
Total del Activo	1,102,108.80	642,801.32	Total del Pasivo y Hacienda Pública/Patrimonio	1,102,108.80	642,801.32

GOBIERNO CONSTITUCIONAL DEL ESTADO DE CHIAPAS
COMISIÓN EJECUTIVA ESTATAL DE ATENCIÓN A VÍCTIMAS PARA
EL ESTADO DE CHIAPAS
SISTEMA CONTABLE 2021

INFORME ANALÍTICO DE LA DEUDA PÚBLICA Y OTROS PASIVOS
DEL 1o. DE ENERO AL 31 DE DICIEMBRE DE 2021

Página 1 de 1
 Fecha: 23/02/2022
 LDF-2

Denominación de la Deuda Pública y Otros Pasivos	Saldo al 31 de diciembre de 2020	Disposiciones del Período	Amortizaciones del Período	Revaluaciones, Reclasificaciones y Otros Ajustes	Saldo Final del Período	Pago de Intereses del Período	Pago de Comisiones y demás costos asociados durante el Período
Deuda Pública	0.00	0.00	0.00	0.00	0.00	0.00	0.00
Corto Plazo	0.00	0.00	0.00	0.00	0.00	0.00	0.00
Instituciones de Crédito							
Títulos y Valores							
Arrendamientos Financieros							
Largo Plazo	0.00	0.00	0.00	0.00	0.00		
Instituciones de Crédito							
Títulos y Valores							
Arrendamientos Financieros							
Otros Pasivos	107,072.55				202,441.04		
Total de la Deuda Pública y Otros Pasivos	107,072.55	0.00	0.00	0.00	202,441.04	0.00	0.00

Deuda Contingente (Informativo)

Valor de Instrumentos Bono Cupón Cero (Informativo)

Instrumento Bono Cupón Cero 1, Banobras
 Instrumento Bono Cupón Cero 2, Banobras

Obligaciones a Corto Plazo	Monto Contratado	Plazo Pactado	Tasa de Interés	Comisiones y Costos Relacionados	Tasa Efectiva

Obligaciones a Corto Plazo (Informativo)

GOBIERNO CONSTITUCIONAL DEL ESTADO DE CHIAPAS
COMISIÓN EJECUTIVA ESTATAL DE ATENCIÓN A VÍCTIMAS PARA EL
ESTADO DE CHIAPAS
SISTEMA CONTABLE 2021

INFORME ANALÍTICO DE OBLIGACIONES DIFERENTES DE FINANCIAMIENTOS

DEL 1o. DE ENERO AL 31 DE DICIEMBRE DE 2021

Fecha:

Página 1 de 1

23/02/2022

LDF-3

DENOMINACIÓN DE LAS OBLIGACIONES DIFERENTES DE FINANCIAMIENTO	FECHA DEL CONTRATO	FECHA DE INICIO DE OPERACIÓN DEL PROYECTO	FECHA DE VENCIMIENTO	MONTO DE LA INVERSIÓN PACTADO	PLAZO PACTADO	MONTO PROMEDIO MENSUAL DEL PAGO DE LA CONTRAPRESTACIÓN	MONTO PROMEDIO MENSUAL DEL PAGO DE LA CONTRAPRESTACIÓN CORRESPONDIENTE AL PAGO DE INVERSIÓN	MONTO PAGADO DE LA INVERSIÓN AL 31 DE DICIEMBRE DE 2021	MONTO PAGADO DE LA INVERSIÓN ACTUALIZADO AL 31 DE DICIEMBRE DE 2021	SALDO PENDIENTE POR PAGAR DE LA INVERSIÓN AL 31 DE DICIEMBRE DE 2021
---	--------------------	---	----------------------	-------------------------------	---------------	--	---	---	---	--

APP'S

APP 1
APP 2
APP 3
APP XX

Otros instrumentos

Otro instrumento 1
Otro instrumento 2
Otro instrumento 3
Otro instrumento XX

Total de Obligaciones Diferentes de Financiamiento



NO APLICA

GOBIERNO CONSTITUCIONAL DEL ESTADO DE CHIAPAS
COMISIÓN EJECUTIVA ESTATAL DE ATENCIÓN A VÍCTIMAS PARA EL ESTADO DE
CHIAPAS

SISTEMA CONTABLE 2021

BALANCE PRESUPUESTARIO

DEL 1o. DE ENERO AL 31 DE DICIEMBRE DE 2021

Página 1 de 1

Fecha: 23/02/2022

LDF 4

CONCEPTO	ESTIMADO/APROBADO	DEVENGADO	RECAUDADO/PAGADO
Ingresos Totales	10,013,115.13	13,379,863.39	13,379,863.39
Ingresos de Libre Disposición	10,013,115.13	12,843,911.42	12,843,911.42
Transferencias Federales Etiquetadas	0.00	535,951.97	535,951.97
Financiamiento Neto	0.00	0.00	0.00
Egresos Presupuestarios	10,013,115.13	13,374,422.29	13,170,328.72
Gasto No Etiquetado (sin incluir Amortización de la Deuda Pública)	10,013,115.13	12,838,470.34	12,640,954.06
Gasto Etiquetado (sin incluir Amortización de la Deuda Pública)	0.00	535,951.95	529,374.66
Remanentes del Ejercicio Anterior		0.00	0.00
Remanentes de Ingresos de Libre Disposición aplicados en el periodo		0.00	0.00
Remanentes de Transferencias Federales Etiquetadas aplicados en el periodo		0.00	0.00
Balance Presupuestario	0.00	5,441.10	209,534.67
Balance Presupuestario sin Financiamiento Neto	0.00	5,441.10	209,534.67
Balance Presupuestario sin Financiamiento Neto y sin Remanentes del Ejercicio Anterior	0.00	5,441.10	209,534.67

CONCEPTO	APROBADO	DEVENGADO	PAGADO
Intereses, Comisiones y Gastos de la Deuda	0.00	0.00	0.00
Intereses, Comisiones y Gastos de la Deuda con Gasto No Etiquetado	0.00	0.00	0.00
Intereses, Comisiones y Gastos de la Deuda con Gasto Etiquetado	0.00	0.00	0.00
Balance Primario	0.00	5,441.10	209,534.67

CONCEPTO	ESTIMADO/APROBADO	DEVENGADO	RECAUDADO/PAGADO
Financiamiento	0.00	0.00	0.00
Financiamiento con Fuente de Pago de Ingresos de Libre Disposición	0.00	0.00	0.00
Financiamiento con Fuente de Pago de Transferencias Federales Etiquetadas	0.00	0.00	0.00
Amortización de la Deuda	0.00	0.00	0.00
Amortización de la Deuda Pública con Gasto No Etiquetado	0.00	0.00	0.00
Amortización de la Deuda Pública con Gasto Etiquetado	0.00	0.00	0.00
Financiamiento Neto	0.00	0.00	0.00

CONCEPTO	ESTIMADO/APROBADO	DEVENGADO	RECAUDADO/PAGADO
Ingresos de Libre Disposición	10,013,115.13	12,843,911.42	12,843,911.42
Financiamiento Neto con Fuente de Pago de Ingresos de Libre Disposición	0.00	0.00	0.00
Financiamiento con Fuente de Pago de Ingresos de Libre Disposición	0.00	0.00	0.00
Amortización de la Deuda Pública con Gasto No Etiquetado	0.00	0.00	0.00
Gasto No Etiquetado (sin incluir amortización de la Deuda Pública)	10,013,115.13	12,838,470.34	12,640,954.06
Remanentes de Ingresos de Libre Disposición aplicados en el periodo		0.00	0.00
Balance Presupuestario de Recursos Disponibles	0.00	5,441.08	202,957.36
Balance Presupuestario de Recursos Disponibles sin Financiamiento Neto	0.00	5,441.08	202,957.36

CONCEPTO	ESTIMADO/APROBADO	DEVENGADO	RECAUDADO/PAGADO
Transferencias Federales Etiquetadas	0.00	535,951.97	535,951.97
Financiamiento Neto con fuente de Pago de Transferencias Federales Etiquetadas	0.00	0.00	0.00
Financiamiento con Fuente de Pago de Transferencias Federales Etiquetadas	0.00	0.00	0.00
Amortización de la Deuda Pública con Gasto Etiquetado	0.00	0.00	0.00
Gasto Etiquetado (sin incluir Amortización de la Deuda Pública)	0.00	535,951.95	529,374.66
Remanentes de Transferencias Federales Etiquetadas aplicados en el periodo		0.00	0.00
Balance Presupuestario de Recursos Etiquetados	0.00	0.02	6,577.31
Balance Presupuestario de Recursos Etiquetados sin Financiamiento Neto	0.00	0.02	6,577.31

NOMBRE DEL ENTE PUBLICO : Comisión Ejecutiva Estatal de Atención a Víctimas para el Estado de Chiapas

Estado Analítico del Ejercicio del Presupuesto de Egresos Detallado – LDF 6a.

Clasificación por Objeto del Gasto (Capítulo y Concepto)

Del 1 de Enero al 31 de diciembre de 2021

(PESOS)

Concepto			Egresos			Subejercicio
	Aprobado	Ampliaciones / Reducciones	Modificado	Devengado	Pagado	
b5) Productos Químicos, Farmacéuticos y de Laboratorio.	0.00	0.00	0.00	0.00	0.00	0.00
b6) Combustibles, Lubricantes y Aditivos.	0.00	0.00	0.00	0.00	0.00	0.00
b7) Vestuario, Blancos, Prendas de Protección y Artículos Deportivos.	0.00	0.00	0.00	0.00	0.00	0.00
b8) Materiales y Suministros para Seguridad.	0.00	0.00	0.00	0.00	0.00	0.00
b9) Herramientas, Refacciones y Accesorios Menores.	0.00	0.00	0.00	0.00	0.00	0.00
C. Servicios Generales.	0.00	0.00	0.00	0.00	0.00	0.00
c1) Servicios Básicos.	0.00	0.00	0.00	0.00	0.00	0.00
c2) Servicios de Arrendamiento.	0.00	0.00	0.00	0.00	0.00	0.00
c3) Servicios Profesionales, Científicos, Técnicos y Otros Servicios.	0.00	0.00	0.00	0.00	0.00	0.00
c4) Servicios Financieros, Bancarios y Comerciales.	0.00	0.00	0.00	0.00	0.00	0.00
c5) Servicios de Instalación, Reparación, Mantenimiento y Conservación.	0.00	0.00	0.00	0.00	0.00	0.00
c6) Servicios de Comunicación Social y Publicidad.	0.00	0.00	0.00	0.00	0.00	0.00
c7) Servicios de Traslado y Viáticos.	0.00	0.00	0.00	0.00	0.00	0.00
c8) Servicios Oficiales.	0.00	0.00	0.00	0.00	0.00	0.00
c9) Otros Servicios Generales.	0.00	0.00	0.00	0.00	0.00	0.00
D. Transferencias, Asignaciones, Subsidios y Otras Ayudas.	0.00	0.00	0.00	0.00	0.00	0.00
d1) Transferencias Internas y Asignaciones al Sector Público.	0.00	0.00	0.00	0.00	0.00	0.00
d2) Transferencias al Resto del Sector Público.	0.00	0.00	0.00	0.00	0.00	0.00
d3) Subsidios y Subvenciones.	0.00	0.00	0.00	0.00	0.00	0.00
d4) Ayudas Sociales.	0.00	0.00	0.00	0.00	0.00	0.00
d5) Pensiones y Jubilaciones.	0.00	0.00	0.00	0.00	0.00	0.00
d6) Transferencias a Fideicomisos, Mandatos y Otros Análogos.	0.00	0.00	0.00	0.00	0.00	0.00
d7) Transferencias a la Seguridad Social	0.00	0.00	0.00	0.00	0.00	0.00
d8) Donativos	0.00	0.00	0.00	0.00	0.00	0.00
d9) Transferencias al Exterior.	0.00	0.00	0.00	0.00	0.00	0.00
E. Bienes Muebles, Inmuebles e Intangibles.	0.00	0.00	0.00	0.00	0.00	0.00
e1) Mobiliario y Equipo de Administración.	0.00	0.00	0.00	0.00	0.00	0.00
e2) Mobiliario y Equipo Educativo y Recreativo.	0.00	0.00	0.00	0.00	0.00	0.00
e3) Equipo e Instrumental Médico y de Laboratorio.	0.00	0.00	0.00	0.00	0.00	0.00
e4) Vehículos y Equipo de Transporte.	0.00	0.00	0.00	0.00	0.00	0.00
e5) Equipo de Defensa y Seguridad.	0.00	0.00	0.00	0.00	0.00	0.00
e6) Maquinaria, Otros Equipos y Herramientas.	0.00	0.00	0.00	0.00	0.00	0.00
e7) Activos Biológicos.	0.00	0.00	0.00	0.00	0.00	0.00
e8) Bienes Inmuebles.	0.00	0.00	0.00	0.00	0.00	0.00
e9) Activos Intangibles.	0.00	0.00	0.00	0.00	0.00	0.00
F. Inversión Pública.	0.00	0.00	0.00	0.00	0.00	0.00
f1) Obra Pública en Bienes de Dominio Público.	0.00	0.00	0.00	0.00	0.00	0.00
f2) Obra Pública en Bienes Propios.	0.00	0.00	0.00	0.00	0.00	0.00
f3) Proyectos Productivos y Acciones de Fomento	0.00	0.00	0.00	0.00	0.00	0.00
G. Inversiones Financieras y Otras Provisiones.	0.00	0.00	0.00	0.00	0.00	0.00
g1) Inversiones para el Fomento de Actividades Productivas	0.00	0.00	0.00	0.00	0.00	0.00
g2) Acciones y Participaciones de Capital	0.00	0.00	0.00	0.00	0.00	0.00
g3) Compra de Títulos y Valores	0.00	0.00	0.00	0.00	0.00	0.00
g4) Concesión de Préstamos.	0.00	0.00	0.00	0.00	0.00	0.00
g5) Inversiones en Fideicomisos, Mandatos y Otros Análogos. Fideicomiso de Desastres Naturales (informativo)	0.00	0.00	0.00	0.00	0.00	0.00
g6) Otras Inversiones Financieras	0.00	0.00	0.00	0.00	0.00	0.00
g7) Provisiones para Contingencias y Otras Erogaciones Especiales.	0.00	0.00	0.00	0.00	0.00	0.00
H. Participaciones y Aportaciones.	0.00	0.00	0.00	0.00	0.00	0.00
h1) Participaciones.	0.00	0.00	0.00	0.00	0.00	0.00
h2) Aportaciones.	0.00	0.00	0.00	0.00	0.00	0.00
h3) Convenios.	0.00	0.00	0.00	0.00	0.00	0.00
I. Deuda Pública.	0.00	0.00	0.00	0.00	0.00	0.00
i1) Amortización de la Deuda Pública.	0.00	0.00	0.00	0.00	0.00	0.00
i2) Intereses de la Deuda Pública.	0.00	0.00	0.00	0.00	0.00	0.00
i3) Comisiones de la Deuda Pública.	0.00	0.00	0.00	0.00	0.00	0.00
i4) Gastos de la Deuda Pública.	0.00	0.00	0.00	0.00	0.00	0.00
i5) Costo por Coberturas.	0.00	0.00	0.00	0.00	0.00	0.00
i6) Apoyos Financieros.	0.00	0.00	0.00	0.00	0.00	0.00
i7) Adeudos de Ejercicios Fiscales Anteriores (ADEFAS).	0.00	0.00	0.00	0.00	0.00	0.00
III. Total de Egresos	10,013,115.13	3,366,748.26	13,379,863.39	13,374,422.29	13,170,328.72	5,441.10

NOMBRE DEL ENTE PÚBLICO : Comisión Ejecutiva Estatal de Atención a Víctimas para el Estado de Chiapas
Estado Analítico del Ejercicio del Presupuesto de Egresos Detallado – LDF 6b.

Clasificación Administrativa

Del 1 de Enero al 31 de diciembre de 2021
(PESOS)

Concepto	Egresos					Subejercicio
	Aprobado	Ampliaciones / Reducciones	Modificado	Devengado	Pagado	
I. Gasto No Etiquetado	10,013,115.13	2,830,796.29	12,843,911.42	12,838,470.34	12,640,954.06	5,441.08
E. Entidades Paraestatales y Fideicomisos No Empresariales y No Financieros	10,013,115.13	2,830,796.29	12,843,911.42	12,838,470.34	12,640,954.06	5,441.08
Comisión Ejecutiva Estatal de Atención a Víctimas para el Estado de Chiapas	10,013,115.13	2,830,796.29	12,843,911.42	12,838,470.34	12,640,954.06	5,441.08
II. Gasto Etiquetado	0.00	535,951.97	535,951.97	535,951.95	529,374.66	0.02
E. Entidades Paraestatales y Fideicomisos No Empresariales y No Financieros	0.00	535,951.97	535,951.97	535,951.95	529,374.66	0.02
Comisión Ejecutiva Estatal de Atención a Víctimas para el Estado de Chiapas	0.00	535,951.97	535,951.97	535,951.95	529,374.66	0.02
III. Total de Egresos	10,013,115.13	3,366,748.26	13,379,863.39	13,374,422.29	13,170,328.72	5,441.10

NOMBRE DEL ENTE PÚBLICO : Comisión Ejecutiva Estatal de Atención a Víctimas para el Estado de Chiapas

Estado Analítico del Ejercicio del Presupuesto de Egresos Detallado – LDF 6c.

Clasificación Funcional (Finalidad y Función)

Del 1 de Enero al 31 de diciembre de 2021

(PESOS)

Concepto	Egresos					Subejercicio
	Aprobado	Ampliaciones / Reducciones	Modificado	Devengado	Pagado	
I. Gasto No Etiquetado	10,013,115.13	2,830,796.29	12,843,911.42	12,838,470.34	12,640,954.06	5,441.08
A. Gobierno	10,013,115.13	2,830,796.29	12,843,911.42	12,838,470.34	12,640,954.06	5,441.08
a1) Legislación	0.00	0.00	0.00	0.00	0.00	0.00
a2) Justicia	10,013,115.13	2,830,796.29	12,843,911.42	12,838,470.34	12,640,954.06	5,441.08
a3) Coordinación de la Política de Gobierno	0.00	0.00	0.00	0.00	0.00	0.00
a4) Relaciones Exteriores	0.00	0.00	0.00	0.00	0.00	0.00
a5) Asuntos Financieros y Hacendarios	0.00	0.00	0.00	0.00	0.00	0.00
a6) Seguridad Nacional	0.00	0.00	0.00	0.00	0.00	0.00
a7) Asuntos de Orden Público y de Seguridad Interior	0.00	0.00	0.00	0.00	0.00	0.00
a8) Otros Servicios Generales	0.00	0.00	0.00	0.00	0.00	0.00
B. Desarrollo Social	0.00	0.00	0.00	0.00	0.00	0.00
b1) Protección Ambiental	0.00	0.00	0.00	0.00	0.00	0.00
b2) Vivienda y Servicios a la Comunidad	0.00	0.00	0.00	0.00	0.00	0.00
b3) Salud	0.00	0.00	0.00	0.00	0.00	0.00
b4) Recreación, Cultura y Otras Manifestaciones Sociales	0.00	0.00	0.00	0.00	0.00	0.00
b5) Educación	0.00	0.00	0.00	0.00	0.00	0.00
b6) Protección Social	0.00	0.00	0.00	0.00	0.00	0.00
b7) Otros Asuntos Sociales	0.00	0.00	0.00	0.00	0.00	0.00
C. Desarrollo Económico	0.00	0.00	0.00	0.00	0.00	0.00
c1) Asuntos Económicos, Comerciales y Laborales en General	0.00	0.00	0.00	0.00	0.00	0.00
c2) Agropecuaria, Silvicultura, Pesca y Caza	0.00	0.00	0.00	0.00	0.00	0.00
c3) Combustibles y Energía	0.00	0.00	0.00	0.00	0.00	0.00
c4) Minería, Manufacturas y Construcción	0.00	0.00	0.00	0.00	0.00	0.00
c5) Transporte	0.00	0.00	0.00	0.00	0.00	0.00
c6) Comunicaciones	0.00	0.00	0.00	0.00	0.00	0.00
c7) Turismo	0.00	0.00	0.00	0.00	0.00	0.00
c8) Ciencia, Tecnología e Innovación	0.00	0.00	0.00	0.00	0.00	0.00
c9) Otras Industrias y Otros Asuntos Económicos	0.00	0.00	0.00	0.00	0.00	0.00
D. Otras no Clasificadas en Funciones Anteriores	0.00	0.00	0.00	0.00	0.00	0.00
d1) Transac. de la Deuda Pública/Costo Financiero de la Deuda	0.00	0.00	0.00	0.00	0.00	0.00
d2) Transf., Part. y Aport. entre Diferentes Niv. y Ord. de Gob.	0.00	0.00	0.00	0.00	0.00	0.00
d3) Saneamiento del Sistema Financiero	0.00	0.00	0.00	0.00	0.00	0.00
d4) Adeudos de Ejercicios Fiscales Anteriores	0.00	0.00	0.00	0.00	0.00	0.00
II. Gasto Etiquetado	0.00	535,951.97	535,951.97	535,951.95	529,374.66	0.02
A. Gobierno	0.00	535,951.97	535,951.97	535,951.95	529,374.66	0.02
a1) Legislación	0.00	0.00	0.00	0.00	0.00	0.00
a2) Justicia	0.00	535,951.97	535,951.97	535,951.95	529,374.66	0.02
a3) Coordinación de la Política de Gobierno	0.00	0.00	0.00	0.00	0.00	0.00
a4) Relaciones Exteriores	0.00	0.00	0.00	0.00	0.00	0.00
a5) Asuntos Financieros y Hacendarios	0.00	0.00	0.00	0.00	0.00	0.00
a6) Seguridad Nacional	0.00	0.00	0.00	0.00	0.00	0.00
a7) Asuntos de Orden Público y de Seguridad Interior	0.00	0.00	0.00	0.00	0.00	0.00
a8) Otros Servicios Generales	0.00	0.00	0.00	0.00	0.00	0.00
B. Desarrollo Social	0.00	0.00	0.00	0.00	0.00	0.00
b1) Protección Ambiental	0.00	0.00	0.00	0.00	0.00	0.00
b2) Vivienda y Servicios a la Comunidad	0.00	0.00	0.00	0.00	0.00	0.00
b3) Salud	0.00	0.00	0.00	0.00	0.00	0.00
b4) Recreación, Cultura y Otras Manifestaciones Sociales	0.00	0.00	0.00	0.00	0.00	0.00
b5) Educación	0.00	0.00	0.00	0.00	0.00	0.00
b6) Protección Social	0.00	0.00	0.00	0.00	0.00	0.00
b7) Otros Asuntos Sociales	0.00	0.00	0.00	0.00	0.00	0.00
C. Desarrollo Económico	0.00	0.00	0.00	0.00	0.00	0.00
c1) Asuntos Económicos, Comerciales y Laborales en General	0.00	0.00	0.00	0.00	0.00	0.00
c2) Agropecuaria, Silvicultura, Pesca y Caza	0.00	0.00	0.00	0.00	0.00	0.00
c3) Combustibles y Energía	0.00	0.00	0.00	0.00	0.00	0.00
c4) Minería, Manufacturas y Construcción	0.00	0.00	0.00	0.00	0.00	0.00
c5) Transporte	0.00	0.00	0.00	0.00	0.00	0.00
c6) Comunicaciones	0.00	0.00	0.00	0.00	0.00	0.00
c7) Turismo	0.00	0.00	0.00	0.00	0.00	0.00
c8) Ciencia, Tecnología e Innovación	0.00	0.00	0.00	0.00	0.00	0.00
c9) Otras Industrias y Otros Asuntos Económicos	0.00	0.00	0.00	0.00	0.00	0.00
D. Otras no Clasificadas en Funciones Anteriores	0.00	0.00	0.00	0.00	0.00	0.00
d1) Transac. de la Deuda Pública/Costo Financiero de la Deuda	0.00	0.00	0.00	0.00	0.00	0.00
d2) Transf., Part. y Aport. entre Diferentes Niv. y Ord. de Gob.	0.00	0.00	0.00	0.00	0.00	0.00
d3) Saneamiento del Sistema Financiero	0.00	0.00	0.00	0.00	0.00	0.00
d4) Adeudos de Ejercicios Fiscales Anteriores	0.00	0.00	0.00	0.00	0.00	0.00
III. Total de Egresos	10,013,115.13	3,366,748.26	13,379,863.39	13,374,422.29	13,170,328.72	5,441.10

NOMBRE DEL ENTE PÚBLICO : Comisión Ejecutiva Estatal de Atención a Víctimas para el Estado de Chiapas
Estado Analítico del Ejercicio del Presupuesto de Egresos Detallado – LDF 6d.

Clasificación de Servicios Personales por Categoría

Del 1 de Enero al 31 de diciembre de 2021

(PESOS)

Concepto	Egresos					Subejercicio
	Aprobado	Ampliaciones / Reducciones	Modificado	Devengado	Pagado	
I. Gasto No Etiquetado	3,821,953.11	230,334.40	4,052,287.51	4,051,932.69	3,904,216.56	354.82
A. Personal Administrativo y de Servicio Público	3,821,953.11	230,334.40	4,052,287.51	4,051,932.69	3,904,216.56	354.82
B. Magisterio	0.00	0.00	0.00	0.00	0.00	0.00
C. Servicios de Salud	0.00	0.00	0.00	0.00	0.00	0.00
c1) Personal Administrativo	0.00	0.00	0.00	0.00	0.00	0.00
c2) Personal Médico, Paramédico y Afín	0.00	0.00	0.00	0.00	0.00	0.00
D. Seguridad Pública	0.00	0.00	0.00	0.00	0.00	0.00
E. Gastos Asociados a la Implementación de Nuevas Leyes Federales o Reformas a las mismas	0.00	0.00	0.00	0.00	0.00	0.00
e1) Nombre del Programa o Ley 1	0.00	0.00	0.00	0.00	0.00	0.00
F. Sentencias Laborales Definitivas	0.00	0.00	0.00	0.00	0.00	0.00
II. Gasto Etiquetado	0.00	535,951.97	535,951.97	535,951.95	529,374.66	0.02
A. Personal Administrativo y de Servicio Público	0.00	535,951.97	535,951.97	535,951.95	529,374.66	0.02
B. Magisterio	0.00	0.00	0.00	0.00	0.00	0.00
C. Servicios de Salud	0.00	0.00	0.00	0.00	0.00	0.00
c1) Personal Administrativo	0.00	0.00	0.00	0.00	0.00	0.00
c2) Personal Médico, Paramédico y Afín	0.00	0.00	0.00	0.00	0.00	0.00
D. Seguridad Pública	0.00	0.00	0.00	0.00	0.00	0.00
E. Gastos Asociados a la Implementación de Nuevas Leyes Federales o Reformas a las mismas	0.00	0.00	0.00	0.00	0.00	0.00
e1) Nombre del Programa o Ley 1	0.00	0.00	0.00	0.00	0.00	0.00
F. Sentencias Laborales Definitivas	0.00	0.00	0.00	0.00	0.00	0.00
III. Total del Gasto en Servicios Personales	3,821,953.11	766,286.37	4,588,239.48	4,587,884.64	4,433,591.22	354.84

GOBIERNO CONSTITUCIONAL DEL ESTADO DE CHIAPAS
COMISIÓN EJECUTIVA ESTATAL DE ATENCIÓN A VÍCTIMAS PARA EL
ESTADO DE CHIAPAS
SISTEMA CONTABLE 2021

RELACIÓN DE BIENES MUEBLES QUE COMPONEN SU PATRIMONIO

Cuenta Pública al 31 de diciembre de 2021

Página 1 de 1

Hora: 11:54:03a. m.

Fecha: 23/02/2022

Código	Descripción del Bien	Valor en Libros
1241	Mobiliario y Equipo de Administración	215,090.05
1241 11581121 0003	(1) JUEGO DE SOFAS, CONSTA DE: 1 PIEZA DE UNA PLAZA DE 80 CM DE LARGO Y 87 CM DE ALTO Y 1 PIEZA DE DOS PLAZAS 200 CM DE LARGO X 80 CM DE ALTO, ESTRUCTURA INTERNA DE MADERA DE 1 1/4 ACOJINAMIENTO EN ESPUMA.	23,170.07
1241 11581121 0005	(1) MESA DE CONSEJO OVAL MOD. GNO-525	10,378.52
1241 11581121 1000	(1) ROTAFOLIO INNOVA, MARCA ALFRA	6,599.98
1241 31581121 0002	(1) Impresora de Múltiples Funciones Evolis Primacy, Impresora de Credenciales	43,328.00
1241 31581420 0002	(6) LAPTOP LENOVO S-145-14IIL C-158 81W6001ALM	111,434.96
1241 31581420 0003	(1) DESKTOP HP 280 G3 8NB47LAAMB C 15 9500	20,178.52
1242	Mobiliario y Equipo Educativo y Recreativo	13,224.00
1242 11581420 0003	(1) Video Proyector 3300 ANSI LUMENES de Tiro Corto Marca OPTOMA Modelo X318ST	13,224.00
1244	Vehículos y Equipo de Transporte	274,980.00
1244 11581821 0002	(1) VEHICULO MARCA NISSAN, VERSION V-DRIVE 4 PUERTAS, MODELO 2022.	245,000.00
1244 91581121 0002	(1) MOTOCICLETA, MARCA YAMAHA, MODELO 2021.	29,980.00



GOBIERNO CONSTITUCIONAL DEL ESTADO DE CHIAPAS
COMISIÓN EJECUTIVA ESTATAL DE ATENCIÓN A VÍCTIMAS PARA EL
ESTADO DE CHIAPAS
SISTEMA CONTABLE 2021

RELACIÓN DE BIENES INMUEBLES QUE COMPONEN SU PATRIMONIO

Cuenta Pública al 31 de diciembre de 2021

Página 1 de 1

Hora: 11:54:15a. m.

Fecha: 23/02/2022

Código	Descripción del Bien	Valor en Libros
--------	----------------------	-----------------

No presenta saldos a la fecha



GOBIERNO CONSTITUCIONAL DEL ESTADO DE CHIAPAS
COMISIÓN EJECUTIVA ESTATAL DE ATENCIÓN A VÍCTIMAS PARA EL
ESTADO DE CHIAPAS
SISTEMA CONTABLE 2021

RELACIÓN DE ACTIVOS INTANGIBLES QUE COMPONEN SU PATRIMONIO

Cuenta Pública al 31 de diciembre de 2021

Página 1 de 1

Hora: 11:54:28a. m.

Fecha: 23/02/2022

Código	Descripción del Bien	Valor en Libros
--------	----------------------	-----------------

No presenta saldos a la fecha