

SISTEMA CONTABLE 2021
ESTADO DE SITUACIÓN FINANCIERA
AL 31 DE DICIEMBRE DEL 2021
 (Cifras en Pesos)

Concepto	2021	2020	Concepto	2021	2020
ACTIVO			PASIVO		
Activo Circulante			Pasivo Circulante		
Efectivo y Equivalentes	368,024,279.28	609,523,823.66	Cuentas por Pagar a Corto Plazo	345,681,505.05	443,478,624.50
Derechos a Recibir Efectivo o Equivalentes	0.00	43,263.90	Documentos por Pagar a Corto Plazo	0.00	0.00
Derechos a Recibir Bienes o Servicios	0.00	0.00	Porción a Corto Plazo de la Deuda Pública a Largo Plazo	0.00	0.00
Inventarios	0.00	0.00	Títulos y Valores a Corto Plazo	0.00	0.00
Almacenes	0.00	0.00	Pasivos Diferidos a Corto Plazo	0.00	0.00
Estimación por Pérdida o Deterioro de Activos Circulantes	0.00	0.00	Fondos y Bienes de Terceros en Garantía y/o Administración a Corto Plazo	315,144.97	853,417.97
Otros Activos Circulantes	0.00	0.00	Provisiones a Corto Plazo	0.00	0.00
			Otros Pasivos a Corto Plazo	0.00	45,455.83
Total de Activos Circulantes	368,024,279.28	609,567,087.56	Total de Pasivos Circulantes	345,996,650.02	444,377,498.30
Activo No Circulante			Pasivo No Circulante		
Inversiones Financieras a Largo Plazo	0.00	0.00	Cuentas por Pagar a Largo Plazo	14,468,175.78	14,468,175.78
Derechos a Recibir Efectivo o Equivalentes a Largo Plazo	17,235,238.89	0.00	Documentos por Pagar a Largo Plazo	0.00	0.00
Bienes Inmuebles, Infraestructura y Construcciones en Proceso	3,310,117,552.85	2,079,304,096.04	Deuda Pública a Largo Plazo	0.00	0.00
Bienes Muebles	124,787,798.04	134,081,029.88	Pasivos Diferidos a Largo Plazo	5,396,663.56	8,039,260.76
Activos Intangibles	0.00	0.00	Fondos y Bienes de Terceros en Garantía y/o Administración a Largo Plazo	0.00	0.00
Depreciación, Deterioro y Amortización Acumulada de Bienes	(129,369,458.57)	(124,516,086.30)	Provisiones a Largo Plazo	0.00	0.00
Activos Diferidos	9,955,362.45	15,279,433.32			
Estimación por Pérdida o Deterioro de Activos no Circulantes	0.00	0.00			
Otros Activos no Circulantes	0.00	0.00			
Total de Activos No Circulantes	3,332,726,493.66	2,104,148,472.94	Total de Pasivos No Circulantes	19,864,839.34	22,507,436.54
			Total del Pasivo	365,861,489.36	466,884,934.84
Total del Activo	3,700,750,772.94	2,713,715,560.50	HACIENDA PÚBLICA / PATRIMONIO		
			Hacienda Pública/Patrimonio Contribuido		
			Aportaciones	18,569,802.00	12,386,702.00
			Donaciones de Capital	0.00	0.00
			Actualización de la Hacienda Pública/Patrimonio	18,569,802.00	12,386,702.00
				0.00	0.00
			Hacienda Pública/Patrimonio Generado		
			Resultados del Ejercicio (Ahorro/Desahorro)	3,316,319,481.58	2,234,443,923.66
			Resultados de Ejercicios Anteriores	3,270,740,930.49	1,885,765,286.34
			Revalúos	45,578,551.09	348,678,637.32
			Reservas	0.00	0.00
			Rectificaciones de Resultados de Ejercicios Anteriores	0.00	0.00
				0.00	0.00
			Exceso o Insuficiencia en la Actualización de la Hacienda Pública/Patrimonio		
			Resultado por Posición Monetaria	0.00	0.00
			Resultado por Tenencia de Activos no Monetarios	0.00	0.00
				0.00	0.00
			Total Hacienda Pública/Patrimonio	3,334,889,283.58	2,246,830,625.66
			Total del Pasivo y Hacienda Pública/Patrimonio	3,700,750,772.94	2,713,715,560.50

SISTEMA CONTABLE 2021
ESTADO DE ACTIVIDADES
DEL 1o. DE ENERO AL 31 DE DICIEMBRE DE 2021
 (Cifras en Pesos)

 Fecha: 23/02/2022
 Página 1 de 1

Concepto	2021	2020
INGRESOS Y OTROS BENEFICIOS		
<i>Ingresos de la Gestión</i>	0.00	0.00
Impuestos	0.00	0.00
Cuotas y Aportaciones de Seguridad Social	0.00	0.00
Contribuciones de Mejoras	0.00	0.00
Derechos	0.00	0.00
Productos	0.00	0.00
Aprovechamientos	0.00	0.00
Ingresos por Venta de Bienes y Prestación de Servicios	0.00	0.00
<i>Participaciones, Aportaciones, Convenios, Incentivos Derivados de la Colaboración Fiscal, Fondos Distintos de Aportaciones, Transferencias, Asignaciones, Subsidios y Subvenciones, y Pensiones y Jubilaciones</i>	3,446,617,476.44	2,017,452,430.17
Participaciones, Aportaciones, Convenios, Incentivos Derivados de la Colaboración Fiscal y Fondos Distintos de Aportaciones	0.00	0.00
Transferencias, Asignaciones, Subsidios y Subvenciones, y Pensiones y Jubilaciones	3,446,617,476.44	2,017,452,430.17
<i>Otros Ingresos y Beneficios</i>	12.43	704.19
Ingresos Financieros	0.00	0.00
Incremento por Variación de Inventarios	0.00	0.00
Disminución del Exceso de Estimaciones por Pérdida o Deterioro u Obsolescencia	0.00	0.00
Disminución del Exceso de Provisiones	0.00	0.00
Otros Ingresos y Beneficios Varios	12.43	704.19
Total de Ingresos y Otros Beneficios	3,446,617,488.87	2,017,453,134.36
GASTOS Y OTRAS PÉRDIDAS		
<i>Gastos de Funcionamiento</i>	167,488,233.11	126,855,035.57
Servicios Personales	99,436,530.34	93,691,958.96
Materiales y Suministros	39,195,087.47	20,303,015.12
Servicios Generales	28,856,615.30	12,860,061.49
<i>Transferencias, Asignaciones, Subsidios y Otras Ayudas</i>	1,986,716.02	1,841,237.98
Transferencias Internas y Asignaciones al Sector Público	0.00	0.00
Transferencias al Resto del Sector Público	0.00	0.00
Subsidios y Subvenciones	1,986,716.02	1,841,237.98
Ayudas Sociales	0.00	0.00
Pensionamientos y Jubilaciones	0.00	0.00
Transferencias a Fideicomisos, Mandatos y Contratos Análogos	0.00	0.00
Transferencias a la Seguridad Social	0.00	0.00
Donativos	0.00	0.00
Transferencias al Exterior	0.00	0.00
<i>Participaciones y Aportaciones</i>	0.00	0.00
Participaciones	0.00	0.00
Aportaciones	0.00	0.00
Convenios	0.00	0.00
<i>Intereses, Comisiones y Otros Gastos de la Deuda Pública</i>	0.00	0.00
Intereses de la Deuda Pública	0.00	0.00
Comisiones de la Deuda Pública	0.00	0.00
Gastos de la Deuda Pública	0.00	0.00
Costo por Coberturas	0.00	0.00
Apoyos Financieros	0.00	0.00
<i>Otros Gastos y Pérdidas Extraordinarias</i>	6,401,609.25	2,991,574.47
Estimaciones, Depreciaciones, Deterioros, Obsolescencia y Amortizaciones	6,401,384.56	1,401,563.60
Provisiones	0.00	0.00
Disminución de Inventarios	0.00	0.00
Aumento por Insuficiencia de Estimaciones por Pérdida o Deterioro u Obsolescencia	0.00	0.00
Aumento por Insuficiencia de Provisiones	0.00	0.00
Otros Gastos	224.69	1,590,010.87
<i>Inversión Pública</i>	0.00	0.00
Inversión Pública no Capitalizable	0.00	0.00
Total de Gastos y Otras Pérdidas	175,876,558.38	131,687,848.02
Resultados del Ejercicio (Ahorro/Desahorro)	3,270,740,930.49	1,885,765,286.34

SISTEMA CONTABLE 2021
ESTADO DE VARIACIÓN EN LA HACIENDA PÚBLICA
DEL 01 DE ENERO AL 31 DE DICIEMBRE DE 2021
 (Cifras en Pesos)

Concepto	Hacienda Pública / Patrimonio Contribuido	Hacienda Pública / Patrimonio Generado de Ejercicios Anteriores	Hacienda Pública / Patrimonio Generado del Ejercicio	Exceso o Insuficiencia en la Actualización de la Hacienda Pública/Patrimonio	Total
Hacienda Pública / Patrimonio Contribuido Neto de 2020	12,386,702.00				12,386,702.00
Aportaciones	0.00				0.00
Donaciones de Capital	12,386,702.00				12,386,702.00
Actualización de la Hacienda Pública/Patrimonio	0.00				0.00
Hacienda Pública / Patrimonio Generado Neto de 2020		348,678,637.32	1,885,765,286.34		2,234,443,923.66
Resultados del Ejercicio (Ahorro/Desahorro)			1,885,765,286.34		1,885,765,286.34
Resultado de Ejercicios Anteriores		348,678,637.32			348,678,637.32
Revalúos		0.00			0.00
Reservas		0.00			0.00
Rectificaciones de Resultados de Ejercicios Anteriores		0.00			0.00
Exceso o Insuficiencia en la Actualización de la Hacienda Pública / Patrimonio Neto de 2020				0.00	0.00
Resultado por Posición Monetaria				0.00	0.00
Resultado por Tenencia de Activos no Monetarios				0.00	0.00
Hacienda Pública / Patrimonio Neto Final de 2020	12,386,702.00	348,678,637.32	1,885,765,286.34	0.00	2,246,830,625.66
Cambios en la Hacienda Pública / Patrimonio Contribuido Neto de 2021	6,183,100.00				6,183,100.00
Aportaciones	0.00				0.00
Donaciones de Capital	6,183,100.00				6,183,100.00
Actualización de la Hacienda Pública/Patrimonio	0.00				0.00
Variaciones de la Hacienda Pública / Patrimonio Generado Neto de 2021		(303,100,086.23)	1,384,975,644.15		1,081,875,557.92
Resultados del Ejercicio (Ahorro/Desahorro)			3,270,740,930.49		3,270,740,930.49
Resultados de Ejercicios Anteriores		(303,100,086.23)	(1,885,765,286.34)		(2,188,865,372.57)
Revalúos			0.00		0.00
Reservas			0.00		0.00
Rectificaciones de Resultados de Ejercicios Anteriores			0.00		0.00
Cambios en el Exceso o Insuficiencia en la Actualización de la Hacienda Pública / Patrimonio Neto de 2021				0.00	0.00
Resultado por Posición Monetaria				0.00	0.00
Resultado por Tenencia de Activos no Monetarios				0.00	0.00
Hacienda Pública / Patrimonio Neto Final de 2021	18,569,802.00	45,578,551.09	3,270,740,930.49	0.00	3,334,889,283.58

SISTEMA CONTABLE 2021
ESTADO DE CAMBIOS EN LA SITUACIÓN FINANCIERA
DEL 1o. DE ENERO AL 31 DE DICIEMBRE DE 2021
 (Cifras en Pesos)

Página 1 de 1

Fecha: 23/02/2022

Concepto	Origen	Aplicación
ACTIVO	261,013,483.26	1,248,048,695.70
Activo Circulante	241,542,808.28	0.00
Efectivo y Equivalentes	241,499,544.38	0.00
Derechos a Recibir Efectivo o Equivalentes	43,263.90	0.00
Derechos a Recibir Bienes o Servicios	0.00	0.00
Inventarios	0.00	0.00
Almacenes	0.00	0.00
Estimación por Pérdida o Deterioro de Activos Circulantes	0.00	0.00
Otros Activos Circulantes	0.00	0.00
Activo No Circulante	19,470,674.98	1,248,048,695.70
Inversiones Financieras a Largo Plazo	0.00	0.00
Derechos a Recibir Efectivo o Equivalentes a Largo Plazo	0.00	17,235,238.89
Bienes Inmuebles, Infraestructura y Construcciones en Proceso	0.00	1,230,813,456.81
Bienes Muebles	9,293,231.84	0.00
Activos Intangibles	0.00	0.00
Depreciación, Deterioro y Amortización Acumulada de Bienes	4,853,372.27	0.00
Activos Diferidos	5,324,070.87	0.00
Estimación por Pérdida o Deterioro de Activos no Circulantes	0.00	0.00
Otros Activos no Circulantes	0.00	0.00
PASIVO	0.00	101,023,445.48
Pasivo Circulante	0.00	98,380,848.28
Cuentas por Pagar a Corto Plazo	0.00	97,797,119.45
Documentos por Pagar a Corto Plazo	0.00	0.00
Porción a Corto Plazo de la Deuda Pública a Largo Plazo	0.00	0.00
Títulos y Valores a Corto Plazo	0.00	0.00
Pasivos Diferidos a Corto Plazo	0.00	0.00
Fondos y Bienes de Terceros en Garantía y/o Administración a Corto Plazo	0.00	538,273.00
Provisiones a Corto Plazo	0.00	0.00
Otros Pasivos a Corto Plazo	0.00	45,455.83
Pasivo No Circulante	0.00	2,642,597.20
Cuentas a Pagar a Largo Plazo	0.00	0.00
Documentos por Pagar a Largo Plazo	0.00	0.00
Deuda Pública a Largo Plazo	0.00	0.00
Pasivos Diferidos a Largo Plazo	0.00	2,642,597.20
Fondos y Bienes de Terceros en Garantía y/o Administración a Largo Plazo	0.00	0.00
Provisiones a Largo Plazo	0.00	0.00
HACIENDA PÚBLICA/PATRIMONIO	1,391,158,744.15	303,100,086.23
Hacienda Pública/Patrimonio Contribuido	6,183,100.00	0.00
Aportaciones	0.00	0.00
Donaciones de Capital	6,183,100.00	0.00
Actualización de la Hacienda Pública/Patrimonio	0.00	0.00
Hacienda Pública/Patrimonio Generado	1,384,975,644.15	303,100,086.23
Resultados del Ejercicio (Ahorro/Desahorro)	1,384,975,644.15	0.00
Resultados de Ejercicios Anteriores	0.00	303,100,086.23
Revalúos	0.00	0.00
Reservas	0.00	0.00
Rectificaciones de Resultados de Ejercicios Anteriores	0.00	0.00
Exceso o Insuficiencia en la Actualización de la Hacienda Pública/Patrimonio	0.00	0.00
Resultado por Posición Monetaria	0.00	0.00
Resultado por Tenencia de Activos no Monetarios	0.00	0.00

SISTEMA CONTABLE 2021
ESTADO DE FLUJOS DE EFECTIVO
DEL 01 DE ENERO AL 31 DE DICIEMBRE DE 2021
 (Cifras en Pesos)

Página 1 de 1

Fecha: 23/02/2022

Concepto	2021	2020
Flujos de Efectivo de las Actividades de Operación		
Origen	3,446,617,488.87	2,017,453,134.36
Impuestos	0.00	0.00
Cuotas y Aportaciones de Seguridad Social	0.00	0.00
Contribuciones de Mejoras	0.00	0.00
Derechos	0.00	0.00
Productos	0.00	0.00
Aprovechamientos	0.00	0.00
Ingresos por Venta de Bienes y Prestación de Servicios	0.00	0.00
Participaciones, Aportaciones, Convenios, Incentivos Derivados de la Colaboración Fiscal y Fondos Distintos de Aportaciones	0.00	0.00
Transferencias, Asignaciones, Subsidios y Subvenciones, y Pensiones y Jubilaciones	0.00	0.00
Otros Orígenes de Operación	3,446,617,488.87	2,017,453,134.36
Aplicación	175,876,558.38	131,687,848.02
Servicios Personales	99,436,530.34	93,691,958.96
Materiales y Suministros	39,195,087.47	20,303,015.12
Servicios Generales	28,856,615.30	12,860,061.49
Transferencias Internas y Asignaciones al Sector Público	0.00	0.00
Trasferencias al Resto del Sector Público	0.00	0.00
Subsidios y Subvenciones	1,986,716.02	1,841,237.98
Ayudas Sociales	0.00	0.00
Pensiones y Jubilaciones	0.00	0.00
Transferencias a Fideicomisos, Mandatos y Contratos Análogos	0.00	0.00
Transferencias a la Seguridad Social	0.00	0.00
Donativos	0.00	0.00
Transferencias al Exterior	0.00	0.00
Participaciones	0.00	0.00
Aportaciones	0.00	0.00
Convenios	0.00	0.00
Otras Aplicaciones de Operación	6,401,609.25	2,991,574.47
Flujos Netos de Efectivo de las Actividades de Operación	3,270,740,930.49	1,885,765,286.34
Flujos de Efectivo de las Actividades de Inversión		
Origen	33,408,545.93	4,499,473,511.63
Bienes Inmuebles, Infraestructura y Construcciones en Proceso	0.00	4,489,501,609.71
Bienes Muebles	17,004,738.89	0.00
Otros Orígenes de Inversión	16,403,807.04	9,971,901.92
Aplicación	3,444,625,575.32	6,283,206,549.20
Bienes Inmuebles, Infraestructura y Construcciones en Proceso	1,230,813,456.81	0.00
Bienes Muebles	7,711,507.05	3,002,872.80
Otras Aplicaciones de Inversión	2,206,100,611.46	6,280,203,676.40
Flujos Netos de Efectivo de las Actividades de Inversión	(3,411,217,029.39)	(1,783,733,037.57)
Flujos de Efectivo de las Actividades de Financiamiento		
Origen	3,494,443.35	350,715,014.88
Endeudamiento Neto	0.00	0.00
Interno	0.00	0.00
Externo	0.00	0.00
Otros Orígenes de Financiamiento	3,494,443.35	350,715,014.88
Aplicación	104,517,888.83	105,631,623.05
Servicios de la Deuda	0.00	0.00
Interno	0.00	0.00
Externo	0.00	0.00
Otras Aplicaciones de Financiamiento	104,517,888.83	105,631,623.05
Flujos Netos de Efectivo por Actividades de Financiamiento	(101,023,445.48)	245,083,391.83
Incremento/Disminución Neta en el Efectivo y Equivalentes al Efectivo	(241,499,544.38)	347,115,640.60
Efectivo y Equivalentes al Efectivo al Inicio del Ejercicio	609,523,823.66	262,408,183.06
Efectivo y Equivalentes al Efectivo al Final del Ejercicio	368,024,279.28	609,523,823.66

GOBIERNO CONSTITUCIONAL DEL ESTADO DE CHIAPAS
COMISIÓN DE CAMINOS E INFRAESTRUCTURA HIDRÁULICA

SISTEMA CONTABLE 2021
ESTADO ANALITICO DEL ACTIVO
DEL 01 DE ENERO AL 31 DE DICIEMBRE DEL 2021
 (Cifras en Pesos)

Fecha: Página 1 de 1
 23/02/2022

Concepto	Saldo Inicial	Cargos del Período	Abonos del Período	Saldo Final	Variación del Período
ACTIVO	2,713,715,560.50	11,955,662,805.36	10,968,627,592.92	3,700,750,772.94	987,035,212.44
ACTIVO CIRCULANTE	609,567,087.56	8,492,827,000.40	8,734,369,808.68	368,024,279.28	(241,542,808.28)
Efectivo y Equivalentes	609,523,823.66	7,223,907,192.99	7,465,406,737.37	368,024,279.28	(241,499,544.38)
Derechos a Recibir Efectivo o Equivalentes	43,263.90	166,245,574.53	166,288,838.43	0.00	(43,263.90)
Derechos a Recibir Bienes o Servicios	0.00	1,102,674,232.88	1,102,674,232.88	0.00	0.00
Inventarios	0.00	0.00	0.00	0.00	0.00
Almacenes	0.00	0.00	0.00	0.00	0.00
Estimación por Pérdida o Deterioro de Activos Circulantes	0.00	0.00	0.00	0.00	0.00
Otros Activos Circulantes	0.00	0.00	0.00	0.00	0.00
ACTIVO NO CIRCULANTE	2,104,148,472.94	3,462,835,804.96	2,234,257,784.24	3,332,726,493.66	1,228,578,020.72
Inversiones Financieras a Largo Plazo	0.00	0.00	0.00	0.00	0.00
Derechos a Recibir Efectivo o Equivalentes a Largo Plazo	0.00	17,480,446.00	245,207.11	17,235,238.89	17,235,238.89
Bienes Inmuebles, Infraestructura y Construcciones en Proceso	2,079,304,096.04	3,434,692,691.56	2,203,879,234.75	3,310,117,552.85	1,230,813,456.81
Bienes Muebles	134,081,029.88	9,114,655.11	18,407,886.95	124,787,798.04	(9,293,231.84)
Activos Intangibles	0.00	0.00	0.00	0.00	0.00
Depreciación, Deterioro y Amortización Acumulada de Bienes	(124,516,086.30)	1,548,012.29	6,401,384.56	(129,369,458.57)	(4,853,372.27)
Activos Diferidos	15,279,433.32	0.00	5,324,070.87	9,955,362.45	(5,324,070.87)
Estimación por Pérdida o Deterioro de Activos no Circulantes	0.00	0.00	0.00	0.00	0.00
Otros Activos no Circulantes	0.00	0.00	0.00	0.00	0.00

GOBIERNO CONSTITUCIONAL DEL ESTADO DE CHIAPAS
COMISIÓN DE CAMINOS E INFRAESTRUCTURA HIDRÁULICA

SISTEMA CONTABLE 2021
ESTADO ANALÍTICO DE LA DEUDA Y OTROS PASIVOS
DEL 1o. DE ENERO AL 31 DE DICIEMBRE DE 2021
 (Cifras en Pesos)

Página 1 de 1
 23/02/2022

Fecha:

DENOMINACIÓN DE LAS DEUDAS	MONEDA DE CONTRATACIÓN	INSTITUCIÓN O PAIS ACREEDOR	SALDO INICIAL DEL PERÍODO	SALDO FINAL DEL PERÍODO
DEUDA PÚBLICA				
Corto Plazo				
Deuda Interna			0.00	0.00
Instituciones de Crédito				
BANCOMER, S.A.	Moneda Nacional	México	0.00	0.00
BANOBRAS, S.N.C.	Moneda Nacional	México	0.00	0.00
BANORTE, S.A.	Moneda Nacional	México	0.00	0.00
INTERACCIONES, S.A.	Moneda Nacional	México	0.00	0.00
SANTANDER, S.A.	Moneda Nacional	México	0.00	0.00
SCOTIABANK INVERLAT, S.A.	Moneda Nacional	México	0.00	0.00
Títulos y Valores	Moneda Nacional	México	0.00	0.00
Arrendamientos Financieros	Moneda Nacional	México	0.00	0.00
Deuda Externa			0.00	0.00
Organismos Financieros Internacionales				
Deuda Bilateral				
Títulos y Valores				
Arrendamientos Financieros				
Subtotal de Deuda Pública a Corto Plazo			0.00	0.00
Largo Plazo				
Deuda Interna			0.00	0.00
Instituciones de Crédito				
BANCOMER, S.A.	Moneda Nacional	México	0.00	0.00
BANOBRAS, S.N.C.	Moneda Nacional	México	0.00	0.00
BANORTE, S.A.	Moneda Nacional	México	0.00	0.00
SANTANDER, S.A.	Moneda Nacional	México	0.00	0.00
Títulos y Valores	Moneda Nacional	México	0.00	0.00
Arrendamientos Financieros	Moneda Nacional	México	0.00	0.00
Deuda Externa			0.00	0.00
Organismos Financieros Internacionales				
Deuda Bilateral				
Títulos y Valores				
Arrendamientos Financieros				
Subtotal de Deuda Pública a Largo Plazo			0.00	0.00
Total de Otros Pasivos	Moneda Nacional	México	466,884,934.84	365,861,489.36
Total de Deuda Pública y Otros Pasivos			466,884,934.84	365,861,489.36

SISTEMA CONTABLE 2021
INFORME SOBRE PASIVOS CONTINGENTES
DEL 1o. DE ENERO AL 31 DE DICIEMBRE DE 2021

De conformidad a las Principales Reglas de Registro y Valoración del Patrimonio (Elementos Generales), emitidas por el Consejo Nacional de Armonización Contable, publicadas en el capítulo reformado en el Diario Oficial de la Federación el 06 de octubre del 2014, y última reforma del 23 de diciembre de 2020, los Pasivos Contingentes consideran:

- a) Una obligación posible, surgida a raíz de sucesos pasados, cuya existencia ha de ser confirmada sólo por la ocurrencia, o en su caso, por la no ocurrencia, de uno o más eventos inciertos en el futuro, que no están enteramente bajo el control del organismo público.
- b) Una obligación presente, surgida a raíz de sucesos pasados, que no se ha reconocido contablemente porque: no es probable que la entidad tenga que satisfacerla, desprendiéndose de recursos que incorporen beneficios económicos; o bien el importe de la obligación no pueda ser medido con la suficiente fiabilidad.

Al respecto, se informa que éste Organismo Público a esta fecha **NO cuenta con Pasivos Contingentes** significativos pendientes de pago, ya que estos se reconocen y se liquidan en el transcurso del ejercicio, en la vigencia del presupuesto.

De conformidad al artículo 46, fracción I, inciso e) y 49 de la Ley General de Contabilidad Gubernamental, así como, a la normatividad emitida por el Consejo Nacional de Armonización Contable, a continuación, se presentan las notas a los estados financieros de la Comisión de Caminos e Infraestructura Hidráulica, correspondiente al 31 de diciembre de 2021, con los siguientes apartados:

- Notas de Desglose,
- Notas de Memoria (Cuentas de Orden), y
- Notas de Gestión Administrativa.

Las cifras mostradas al 31 de diciembre de 2021, se presentan de conformidad a la estructura de información dictado por el Consejo Nacional de Armonización Contable, publicado en el Diario Oficial de la Federación el 6 de octubre de 2014, reforma del 27 de septiembre de 2018, y última reforma del 23 de diciembre de 2020.

NOTAS DE DESGLOSE

NOTAS AL ESTADO DE SITUACIÓN FINANCIERA

El Estado de Situación Financiera muestra la posición financiera de Comisión de Caminos e Infraestructura Hidráulica, valuados y elaborados de acuerdo con los Postulados Básicos de Contabilidad Gubernamental, Normas y Metodología para la Emisión de Información Financiera y Estructura de los Estados Financieros del Ente Público y Característica de sus Notas, emitidos por el Consejo Nacional de Armonización Contable (CONAC), el cual refleja los bienes y derechos que se clasifican en rubros de acuerdo a su disponibilidad de liquidez al igual que sus obligaciones o compromisos, agrupándolas con relación a su exigibilidad.

ACTIVO

El activo se compone de los fondos, valores, derechos y bienes cuantificados en términos monetarios, los cuales dispone Comisión de Caminos e Infraestructura Hidráulica, para la operatividad y la prestación de servicios públicos, éste se integra como sigue:

Circulante

Efectivo y Equivalentes

El rubro de efectivo y equivalentes al 31 de diciembre de 2021, asciende a \$ 368,024,279.28, el cual representa el 100 por ciento del total del activo circulante, se integra por la disponibilidad financiera para cubrir los compromisos de pagos a los diferentes proveedores, contratistas por obras públicas, así como de impuestos y otras contribuciones.

CONCEPTO	2021	2020
Bancos/Dependencias y Otros	\$ 311,251,955.43	\$ 434,177,097.35
Fondos con Afectación Específica	56,772,323.85	175,346,726.31
Suma	\$ 368,024,279.28	\$ 609,523,823.66

**GOBIERNO CONSTITUCIONAL DEL ESTADO DE CHIAPAS
 COMISIÓN DE CAMINOS E INFRAESTRUCTURA HIDRÁULICA
 SISTEMA CONTABLE 2021**

**NOTAS A LOS ESTADOS FINANCIEROS
 DEL 1o. DE ENERO AL 31 DE DICIEMBRE DE 2021**

Página 2 de 21

Fecha: 22/02/2022

CONCEPTO	2021	2020
Fondos con Afectación Específica		
Ingresos Estatales	\$ 11,347,686.26	\$ 34,806,661.47
Convenios de Reasignación	0	5,466,480.00
Fondo General de Participaciones	4,234,951.51	29,979,614.70
Fondo de Fiscalización y Recaudación	292,752.81	643,847.26
Participación por Impuestos Especiales	1,081,696.73	0
Fondo de Compensación	94,300.00	248,151.98
Impuesto a la Venta Final de Gasolina y Diesel	10,292.00	557,288.46
ISR Participable Estatal	33,240,893.01	52,383,330.92
Programas Sujetos a Reglas de Operación	6,460,980.66	51,261,351.52
Otros Incentivos Económicos	8,770.87	0
Suma	\$ 56,772,323.85	\$ 175,346,726.31

No Circulante

Derechos a Recibir Efectivo o Equivalentes a Largo Plazo

Este rubro del activo asciende a \$ 17,235,238.89, que representa el 0.5 por ciento del activo no circulante y corresponde a ejercicios anteriores; se integra por Deudores Sujetos a Resolución Judicial por el manejo de bienes inventariables del Fondo General de Participaciones, los cuales se encuentran pendientes de resolución al 31 de diciembre de 2021.

CONCEPTO	VENCIMIENTO (DÍAS)	2021	2020
Deudores Diversos a Largo Plazo	> 365	\$ 17,235,238.89	\$ 0
Suma		\$ 17,235,238.89	\$ 0

CONCEPTO	VENCIMIENTO (DÍAS)	2021	2020
Deudores Diversos a Largo Plazo			
Deudores Sujetos a Resolución Judicial	> 365	\$ 17,235,238.89	\$ 0
Suma		\$ 17,235,238.89	\$ 0

Bienes Inmuebles, Infraestructura y Construcciones en Proceso

Este rubro representa los Bienes Inmuebles que son propiedad de la Comisión de Caminos e Infraestructura Hidráulica, así como, obras de Infraestructura caminera e hidráulica, saneamiento de agua potable, Equipamiento y mejoramiento urbano en beneficio de la población.

Al 31 de diciembre de 2021, este rubro asciende a \$ 3,310,117,552.85, que representa el 99.3 por ciento del activo no circulante.

**GOBIERNO CONSTITUCIONAL DEL ESTADO DE CHIAPAS
 COMISIÓN DE CAMINOS E INFRAESTRUCTURA HIDRÁULICA
 SISTEMA CONTABLE 2021**

**NOTAS A LOS ESTADOS FINANCIEROS
 DEL 1o. DE ENERO AL 31 DE DICIEMBRE DE 2021**

Página 3 de 21

Fecha: 22/02/2022

CONCEPTO	2021	2020
Terrenos	\$ 3,860,972.00	\$ 3,860,972.00
Edificios no Habitacionales	19,724,494.00	19,724,494.00
Construcciones en Proceso en Bienes de Dominio Público	3,286,532,086.85	2,055,718,630.04
Suma	\$ 3,310,117,552.85	\$ 2,079,304,096.04

Bienes Muebles

Este rubro representa los Bienes Muebles que son propiedad de la Comisión de Caminos e Infraestructura Hidráulica, como son Vehículos y Equipo de Transporte y Maquinaria, Otros Equipos y Herramientas, que aún se encuentran en buenas condiciones y que son básicos para la operatividad del mismo; los cuales fueron obtenidos mediante transferencias de la Secretaría de Obras Públicas, en el periodo que se informa, así como, en ejercicios anteriores.

Al 31 de diciembre de 2021, este rubro asciende a \$ 124,787,798.04, que representa el 3.7 por ciento del activo no circulante.

CONCEPTO	2021	2020
Mobiliario y Equipo de Administración	\$ 4,875,305.32	\$ 3,033,985.28
Mobiliario y Equipo Educativo y Recreativo	290,564.00	164,240.00
Vehículos y Equipo de Transporte	37,472,602.64	31,728,739.63
Maquinaria, Otros Equipos y Herramientas	82,149,326.08	99,154,064.97
Suma	\$ 124,787,798.04	\$ 134,081,029.88

Depreciación, Deterioro y Amortización Acumulada de Bienes

Este rubro representa la depreciación y amortización aplicada a los bienes tangibles que son propiedad de la Comisión de Caminos e Infraestructura Hidráulica, para lo cual se utilizó la guía de vida útil estimada y porcentajes de depreciación, de acuerdo a los procedimientos y a las normas establecidas, para el ejercicio 2021, realizando la depreciación de Mobiliario y Equipo de Administración de Muebles de Oficina y Estantería.

Al periodo que se informa, este rubro asciende a \$ 129,369,458.57 que representa una disminución del 3.9 por ciento del activo no circulante

CONCEPTO	2021	2020
Depreciación Acumulada de Bienes Muebles	\$ (129,369,458.57)	\$ (124,516,086.30)
Suma	\$ (129,369,458.57)	\$ (124,516,086.30)

GOBIERNO CONSTITUCIONAL DEL ESTADO DE CHIAPAS
COMISIÓN DE CAMINOS E INFRAESTRUCTURA HIDRÁULICA
SISTEMA CONTABLE 2021

NOTAS A LOS ESTADOS FINANCIEROS
DEL 1o. DE ENERO AL 31 DE DICIEMBRE DE 2021

Página 4 de 21

Fecha: 22/02/2022

CONCEPTO	MONTO DEL BIEN	DEPRECIACIÓN DEL EJERCICIO	DEPRECIACIÓN ACUMULADA	TASA APLICADA
Mobiliario y Equipo de Administración	3,033,985.28	\$ (1,619,371.64)	\$ (1,619,371.64)	10 %
Mobiliario y Equipo Educativo y Recreativo	164,240.00		(150,085.32)	10 %
Vehículos y Equipo de Transporte	31,728,739.63		\$ (28,445,936.64)	20 %
Maquinaria, Otros Equipos y Herramientas	99,154,064.97		\$ (99,154,064.97)	10 %
Suma	\$ 124,516,086.30	\$ (1,619,371.64)	\$ (129,369,458.57)	

Activos Diferidos

Al 31 de diciembre de 2021, este rubro refleja un monto de \$ 9,955,362.45 el cual representa el 0.3 por ciento del total del activo no circulante, se encuentra integrado por todas aquellas operaciones que están en proceso de regularización presupuestal y contable del periodo que se informa, actualmente se están llevando a cabo las gestiones necesarias ante la Secretaría de Hacienda para su regularización.

CONCEPTO	2021	2020
Estudios, Formulación y Evaluación de Proyectos	\$ 0	\$ 3,550,000.00
Otros Activos Diferidos	9,955,362.45	11,729,433.32
Suma	\$ 9,955,362.45	\$ 15,279,433.32

CONCEPTO	2021	2020
Otros Activos Diferidos		
Fondos Distintos de Aportaciones	\$ 49,157.04	\$ 49,157.04
Fideicomiso para la Infraestructura en los Estados	1,208,316.99	1,208,316.99
Fondo General de Participaciones	744,348.94	2,518,419.81
Fondo de Aportaciones para la Infraestructura Social (FAIS)	2,850,685.17	2,850,685.17
Fondo de Compensación	215,888.52	215,888.52
Fondo de Aportaciones para el Fortalecimiento de las Entidades Federativas (FAFEF)	1,661,934.85	1,661,934.85
Ingresos Estatales	7,185.81	7,185.81
Impuesto a la Venta Final de Gasolina y Diésel	341,679.12	341,679.12
Programas sujetos a reglas de operación	2,826,542.75	2,826,542.75
Otros Subsidios	49,623.26	49,623.26
Suma	\$ 9,955,362.45	\$ 11,729,433.32

PASIVO

Es el conjunto de cuentas que permite el registro de las obligaciones contraídas por la Comisión de Caminos e Infraestructura Hidráulica, para el desarrollo de sus funciones y la prestación de los servicios públicos. Al 31 de diciembre de 2021, los estados financieros reflejan principalmente pasivo circulante o corto plazo, es decir, aquellas obligaciones en que la exigibilidad de pago es menor a un año, así también, pasivo no circulante o a largo plazo que representa las obligaciones con vencimiento posterior a un año.

Circulante

Cuentas por Pagar a Corto Plazo

Al 31 de diciembre de 2021, este rubro asciende a \$ 345,681,505.05 el cual representa el 99.9 por ciento del total del pasivo, se integra principalmente por las estimaciones a contratistas devengado no pagado pendientes de regularizar, prestaciones salariales, cuota IMSS devengado no pagado del periodo que se informa, y de ejercicios anteriores. Así como, los compromisos contraídos por la adquisición de bienes de consumo y por la contratación de servicios con proveedores, necesarios para el funcionamiento del organismo, las cuales se encuentran pendiente de pago.

Además, se integra por las retenciones y contribuciones a favor de terceros como son: 10 por ciento del I.S.R. por Honorarios, 1 por ciento de Obras y Servicios de Beneficio social, 0.5 por ciento de inspección y vigilancia, así como el 2 por ciento del Impuesto sobre Nóminas, 0.2 por ciento al Instituto de Capacitación de la Industria de la Construcción, Impuesto Sobre Sueldos y Salarios, Pensión Alimenticia y otras retenciones a terceros, los cuales se encuentran pendientes de enterar.

También, se encuentran registrados los rendimientos generados por manejo de cuentas bancarias y recibos oficiales por depósito de refrendos, mismos que se encuentran pendientes de reintegrar, para ello se está llevando a cabo las gestiones correspondientes ante la Secretaría de Hacienda para dicha regularización.

CONCEPTO	VENCIMIENTO (DÍAS)	2021	2020
Servicios Personales por Pagar a Corto Plazo	≤ 365	\$ 2,542,321.70	\$ 2,582,801.62
Proveedores por Pagar a Corto Plazo	≤ 365	1,568,433.84	367,020.65
Contratistas por Obras Públicas por Pagar a Corto Plazo	≤ 365	329,670,928.30	427,868,843.37
Transferencias Otorgadas por Pagar a Corto Plazo	≤ 365	106.87	0
Retenciones y Contribuciones por Pagar a Corto Plazo	≤ 365	9,012,767.29	12,065,935.10
Otras Cuentas por Pagar a Corto Plazo	≤ 365	2,886,947.05	594,023.76
Suma		\$ 345,681,505.05	\$ 443,478,624.50

Fondos y Bienes de Terceros en Garantía y/o Administración a Corto Plazo

Al 31 de diciembre de 2021, este rubro asciende a \$ 315,144.97, el cual se integra principalmente por los pagos y depósitos de Recursos ajenos del año en curso y por retenciones pendiente de pago de la cuenta, FOGIRD 2021.

**GOBIERNO CONSTITUCIONAL DEL ESTADO DE CHIAPAS
 COMISIÓN DE CAMINOS E INFRAESTRUCTURA HIDRÁULICA
 SISTEMA CONTABLE 2021**

**NOTAS A LOS ESTADOS FINANCIEROS
 DEL 1o. DE ENERO AL 31 DE DICIEMBRE DE 2021**

Página 6 de 21

Fecha: 22/02/2022

CONCEPTO	2021	2020
Fondo en Administración a Corto Plazo	\$ 315,144.97	\$ 853,417.97
Suma	\$ 315,144.97	\$ 853,417.97

CONCEPTO	2021	2020
Fondo en Administración a Corto Plazo		
Obligaciones con Recursos Ajenos	\$ 315,144.97	\$ 853,417.97
Suma	\$ 315,144.97	\$ 853,417.97

No Circulante

Cuentas por Pagar a Largo Plazo

Este rubro asciende a \$ 14,468,175.78 que representa el 72.8 por ciento del total del pasivo no circulante y refleja el registro de los compromisos contraídos a largo plazo, por la adquisición de bienes de consumo, por la contratación de servicios con proveedores, así como, estimaciones por las obligaciones contraídas con contratistas por obra pública en bienes de dominio público, las cuales se encuentran pendientes de liquidar.

CONCEPTO	VENCIMIENTO (DÍAS)	2021	2020
Proveedores por Pagar a Largo Plazo	> 365	\$ 135,371.68	\$ 135,371.68
Contratistas por Obras Públicas por Pagar a Largo Plazo	> 365	\$ 14,332,804.10	\$ 14,332,804.10
Suma		\$ 14,468,175.78	\$ 14,468,175.78

Pasivos Diferidos a Largo Plazo

Al 31 de diciembre de 2021, este rubro asciende a \$ 5,396,663.56 el cual representa el 27.2 por ciento del total de pasivo y se integra principalmente por la reclasificación de saldos a largo plazo.

CONCEPTO	2021	2020
Otros Pasivos Diferidos a Largo Plazo	\$ 5,396,663.56	\$ 8,039,260.76
Suma	\$ 5,396,663.56	\$ 8,039,260.76

CONCEPTO	2021	2020
Otros Pasivos Diferidos a Largo Plazo		
Otros Pasivos a Largo Plazo	\$ 94,803.73	\$ 94,803.73
Retenciones y Contribuciones por Pagar a Largo Plazo	319,750.02	342,409.69
Servicios Personales por Pagar a Largo Plazo	3,652,247.49	5,480,270.56
Otras cuentas por Pagar a Largo Plazo	1,329,862.32	2,121,776.78
Suma	\$ 5,396,663.56	\$ 8,039,260.76

**GOBIERNO CONSTITUCIONAL DEL ESTADO DE CHIAPAS
 COMISIÓN DE CAMINOS E INFRAESTRUCTURA HIDRÁULICA
 SISTEMA CONTABLE 2021**

**NOTAS A LOS ESTADOS FINANCIEROS
 DEL 1o. DE ENERO AL 31 DE DICIEMBRE DE 2021**

Página 7 de 21

Fecha: 22/02/2022

NOTAS AL ESTADO DE ACTIVIDADES

El Estado de Actividades refleja el resultado entre el saldo total de los ingresos captados y el saldo total de los gastos incurridos por la Comisión de Caminos e Infraestructura Hidráulica, cuya diferencia positiva o negativa determina el ahorro o desahorro del 1 de enero al 31 de diciembre de 2021, sin considerar la inversión física en Construcciones en Proceso. De esta forma el resultado durante este periodo refleja un ahorro por \$ 3,270,740,930.49.

Ingresos y Otros Beneficios

Participaciones, Aportaciones, Convenios, Incentivos Derivados de la Colaboración Fiscal, Fondos Distintos de Aportaciones, Transferencias, Asignaciones, Subsidios y Subvenciones, y Pensiones y Jubilaciones

Al 31 de diciembre de 2021, este rubro está integrado por recursos presupuestales radicados a través de transferencias que la Secretaría de Hacienda realiza con base al presupuesto autorizado, para llevar a cabo las actividades de la Comisión de Caminos e Infraestructura Hidráulica.

CONCEPTO	NATURALEZA	2021	2020
Participaciones, Aportaciones, Convenios, Incentivos Derivados de la Colaboración Fiscal, Fondos Distintos de Aportaciones, Transferencias, Asignaciones, Subsidios y Subvenciones, y Pensiones y Jubilaciones			
Transferencias, Asignaciones, Subsidios y Subvenciones, y Pensiones y Jubilaciones	Acreeedora	\$ 3,446,617,476.44	\$ 2,017,452,430.17
	Suma	\$ 3,446,617,476.44	\$ 2,017,452,430.17

Otros Ingresos y Beneficios

El rubro de Otros Ingresos y Beneficios, corresponden a diferencias a favor en el pago de impuestos y facturas, por apertura de cuentas bancarias, por depósitos en efectivo, asimismo, por los obtenidos en el pago de menos a Proveedores y/o contratistas.

CONCEPTO	NATURALEZA	2021	2020
Otros Ingresos y Beneficios			
Otros Ingresos y Beneficios Varios	Acreeedora	\$ 12.43	\$ 704.19
	Suma	\$ 12.43	\$ 704.19
Total de Ingresos y Otros Beneficios		\$ 3,446,617,488.87	\$ 2,017,453,134.36

Gastos y Otras Pérdidas

Los gastos y otras pérdidas lo integran todas las erogaciones realizadas en la operatividad, principalmente en los capítulos 1000 Servicios Personales, 2000 Materiales y Suministros, 3000 Servicios Generales y 4000 Transferencias, Asignaciones, Subsidios y Otras Ayudas.

**GOBIERNO CONSTITUCIONAL DEL ESTADO DE CHIAPAS
COMISIÓN DE CAMINOS E INFRAESTRUCTURA HIDRÁULICA
SISTEMA CONTABLE 2021****NOTAS A LOS ESTADOS FINANCIEROS
DEL 1o. DE ENERO AL 31 DE DICIEMBRE DE 2021**

Página 8 de 21

Fecha: 22/02/2022

CONCEPTO	2021	2020
Gastos y Otras Pérdidas		
Gastos de Funcionamiento		
Servicios Personales	\$ 99,436,530.34	\$ 93,691,958.96
Materiales y Suministros	39,195,087.47	20,303,015.12
Servicios Generales	28,856,615.30	12,860,061.49
Transferencias, Asignaciones, Subsidios y Otras Ayudas		
Subsidios y Subvenciones	1,986,716.02	1,841,237.98
Otros Gastos y Pérdidas Extraordinarias		
Estimaciones, Depreciaciones, Deterioros, Obsolescencias, y Amortizaciones	6,401,384.56	1,401,563.60
Otros Gastos	224.69	1,590,010.87
Total de Gastos y Otras Pérdidas	\$ 175,876,558.38	\$ 131,687,848.02

Del total de los Gastos y Otras Pérdidas, se explican aquellas que en lo individual representan el 10 por ciento o más, de la totalidad de las mismas, el cual se integra de la siguiente manera: el importe de \$ 99,436,530.34 correspondiente a pagos de sueldos y salarios del personal que labora en la Comisión de Caminos e Infraestructura Hidráulica, así como, el importe \$ 28,856,615.30 del capítulo 3000 Servicios Generales, por concepto de servicios recibidos durante la operatividad, correspondiente al 31 de diciembre de 2021.

Así mismo, derivado del análisis comparativo de los Gastos y Otras pérdidas al periodo que se informa, se explican las cuentas que representan una variación significativa en relación al ejercicio anterior, integrado por: materiales y suministros con un incremento por \$ 18,892,072.35, lo cual se debe al gasto devengado y pagado de esta Comisión, al período que se informa, en servicios generales un incremento de \$ 15,996,553.81, debido a la operatividad de este organismo.

NOTAS AL ESTADO DE VARIACIÓN EN LA HACIENDA PÚBLICA

La Hacienda Pública representa el importe de los bienes y derechos que son propiedad de la Comisión de Caminos e Infraestructura Hidráulica, dicho importe es modificado principalmente por el resultado positivo obtenido al 31 de diciembre de 2021, el cual asciende a \$ 3,270,740,930.49.

El Estado de Variación en la Hacienda Pública muestra las modificaciones o cambios realizados en la Hacienda Pública, dichas variaciones representan las adquisiciones de bienes muebles e inmuebles consideradas como inversión, así como, la disponibilidad para la continuidad de obras en proceso, de la misma manera, es afectado por el resultado derivado del registro de operaciones de ejercicios anteriores por reintegros, depuración contable, devoluciones, transferencias de saldos de programas y de fideicomisos no recuperables, regularización de saldos, donaciones, y por la aplicación de los ADEFAS; a la fecha que se informa, la Hacienda Pública refleja un saldo de \$ 3,334,889,283.58.

Así también, es modificado por el aumento o disminución al patrimonio, derivado del registro de movimientos realizados durante el periodo que se informa. A la fecha que se informa la modificación neta positiva al patrimonio es de \$ 1,088,058,657.92.

**GOBIERNO CONSTITUCIONAL DEL ESTADO DE CHIAPAS
 COMISIÓN DE CAMINOS E INFRAESTRUCTURA HIDRÁULICA
 SISTEMA CONTABLE 2021**

**NOTAS A LOS ESTADOS FINANCIEROS
 DEL 1o. DE ENERO AL 31 DE DICIEMBRE DE 2021**

Página 9 de 21

Fecha: 22/02/2022

CONCEPTO	2021	2020
Patrimonio Contribuido		
Donaciones de Capital	\$ 18,569,802.00	\$ 12,386,702.00
Patrimonio Generado		
Resultados del Ejercicio (Ahorro/Desahorro)	3,270,740,930.49	1,885,765,286.34
Resultados de Ejercicios Anteriores	45,578,551.09	348,678,637.32
Suma	\$ 3,334,889,283.58	\$ 2,246,830,625.66

Patrimonio Contribuido

Donaciones de Capital

El importe de \$18,569,802.00 corresponde a los bienes recibidos en donación de Servicios y Creación Tucán, S.A. de C.V., que consta de: unidades vehiculares marca Chevrolet, Ford y Toyota.

CONCEPTO	NATURALEZA	2021	2020
Patrimonio Contribuido			
Donaciones de Capital	Acreeedora	\$ 18,569,802.00	\$ 12,386,702.00
Suma		\$ 18,569,802.00	\$ 12,386,702.00

Patrimonio Generado

Resultados del Ejercicio (Ahorro/Desahorro)

El resultado positivo obtenido al periodo que se informa asciende a \$ 3,270,740,930.49 y representa la disponibilidad financiera para cubrir gastos de operación y/o inversión.

CONCEPTO	PROCEDENCIA	2021	2020
Patrimonio Generado			
Resultados del Ejercicio (Ahorro/Desahorro)	Ingresos y Otros Beneficios menos Gastos y Otras Pérdidas	\$ 3,270,740,930.49	\$ 1,885,765,286.34
Suma		\$ 3,270,740,930.49	\$ 1,885,765,286.34

Resultados de Ejercicios Anteriores

Este rubro se integra principalmente por saldos de años anteriores, así como, por el traspaso del resultado del ejercicio anterior, efectuado al inicio del presente ejercicio; también se incluyen, aquellos movimientos realizados en el periodo que se informa por concepto de: transferencias de bienes muebles e inmuebles a otras dependencias u organismos públicos, y por reintegros a la TESOFE, por transferencias de saldos de pasivos de ejercicios anteriores, por refrendo y economías 2020.



**GOBIERNO CONSTITUCIONAL DEL ESTADO DE CHIAPAS
 COMISIÓN DE CAMINOS E INFRAESTRUCTURA HIDRÁULICA
 SISTEMA CONTABLE 2021**

**NOTAS A LOS ESTADOS FINANCIEROS
 DEL 1o. DE ENERO AL 31 DE DICIEMBRE DE 2021**

Página 10 de 21

Fecha: 22/02/2022

CONCEPTO	PROCEDENCIA	2021	2020
Patrimonio Generado			
Resultados de Ejercicios Anteriores	Traspaso de Saldos, Reintegros de años anteriores, Reintegros por Inversión Pública y por Refrendos.	\$ 45,578,551.09	\$ 348,678,637.32
	Suma	\$ 45,578,551.09	\$ 348,678,637.32

NOTAS AL ESTADO DE FLUJOS DE EFECTIVO

Efectivo y Equivalentes

El análisis de los saldos inicial y final que figuran en la última parte del Estado de Flujos de Efectivo en la cuenta de efectivo y equivalentes es como sigue:

CONCEPTO	2021	2020
Bancos/Dependencias y Otros	\$ 311,251,955.43	\$ 434,177,097.35
Fondos con Afectación Específica	56,772,323.85	175,346,726.31
Total de Efectivo y Equivalentes	\$ 368,024,279.28	\$ 609,523,823.66

Al 31 de diciembre de 2021, se realizaron adquisiciones de bienes muebles e inmuebles con recursos presupuestales, por un importe total de \$ 3,272,733,550.70, mismas que a continuación se describen:

Adquisiciones de bienes muebles e inmuebles con recursos presupuestales:

CONCEPTO	2021	2020
Construcciones en Proceso en Bienes de Dominio Público	\$ 3,272,733,550.70	\$ 1,835,707,780.91
Suma	\$ 3,272,733,550.70	\$ 1,835,707,780.91

A continuación, se presenta la Conciliación de los Flujos de Efectivo Netos de las Actividades de Operación y saldos de Resultados del Ejercicio (Ahorro/Desahorro):

CONCEPTO	2021	2020
Resultados del Ejercicio Ahorro/Desahorro	\$ 3,270,740,930.49	\$ 1,885,765,286.34
Movimientos de partidas (o rubros) que no afectan el efectivo		
Otros Gastos Varios	0	0
Flujos de Efectivo Netos de las Actividades de Operación	\$ 3,270,740,930.49	\$ 1,885,765,286.34

**GOBIERNO CONSTITUCIONAL DEL ESTADO DE CHIAPAS
COMISIÓN DE CAMINOS E INFRAESTRUCTURA HIDRÁULICA
SISTEMA CONTABLE 2021**

**NOTAS A LOS ESTADOS FINANCIEROS
DEL 1o. DE ENERO AL 31 DE DICIEMBRE DE 2021**

Página 11 de 21

Fecha: 22/02/2022

CONCILIACIÓN ENTRE LOS INGRESOS PRESUPUESTARIOS Y CONTABLES CORRESPONDIENTE DEL 1 DE ENERO AL 31 DE DICIEMBRE DE 2021 (Pesos)	
Total de Ingresos Presupuestarios	\$3,446,617,476.44
Más Ingresos Contables No Presupuestarios	12.43
Ingresos Financieros	
Incremento por Variación de Inventarios	
Disminución del Exceso de Estimaciones por Pérdida o Deterioro u Obsolescencia	
Disminución del Exceso de Provisiones	
Otros ingresos y Beneficios Varios	12.43
Otros Ingresos Contables no Presupuestarios	
Menos Ingresos Presupuestarios No Contables	0.00
Aprovechamientos Patrimoniales	
Ingresos Derivados de Financiamientos	
Otros ingresos Presupuestarios no Contables	
Total de Ingresos Contables	\$3,446,617,488.87

**GOBIERNO CONSTITUCIONAL DEL ESTADO DE CHIAPAS
 COMISIÓN DE CAMINOS E INFRAESTRUCTURA HIDRÁULICA
 SISTEMA CONTABLE 2021**

**NOTAS A LOS ESTADOS FINANCIEROS
 DEL 1o. DE ENERO AL 31 DE DICIEMBRE DE 2021**

CONCILIACIÓN ENTRE LOS EGRESOS PRESUPUESTARIOS Y LOS GASTOS CONTABLES CORRESPONDIENTE DEL 1 DE ENERO AL 31 DE DICIEMBRE DE 2021 (Pesos)	
Total de Egresos Presupuestarios	\$3,442,208,499.83
Menos Egresos Presupuestarios No Contables	3,272,733,550.70
Materias Primas y Materiales de Producción y Comercialización	
Materiales y Suministros	
Mobiliario y Equipo de Administración	
Mobiliario y Equipo Educativo y Recreativo	
Equipo e Instrumental Médico y de Laboratorio	
Vehículos y Equipo de Transporte	
Equipo de Defensa y Seguridad	
Maquinaria, Otros Equipos y Herramientas	
Activos Biológicos	
Bienes Inmuebles	
Activos Intangibles	
Obra Pública en Bienes de Dominio Público	3,272,733,550.70
Obra Pública en Bienes Propios	
Acciones y Participaciones de Capital	
Compra de Títulos y Valores	
Concesión de Préstamos	
Inversiones en Fideicomisos, Mandatos y Otros Análogos	
Provisiones para Contingencias y Otras Erogaciones Especiales	
Amortización de la Deuda Pública	
Adeudos de Ejercicios Fiscales Anteriores (ADEFAS)	
Otros Egresos Presupuestarios No Contables	
Más Gastos Contables No Presupuestarios	6,401,609.25
Estimaciones, Depreciaciones, Deterioros, Obsolescencia y Amortizaciones	6,401,384.56
Provisiones	
Disminución de Inventarios	
Aumento por Insuficiencia de Estimaciones por Pérdida o Deterioro u Obsolescencia	
Aumento por Insuficiencia de Provisiones	
Otros Gastos	224.69
Otros Gastos Contables No Presupuestarios	
Total de Gastos Contables	\$ 175,876,558.38

**GOBIERNO CONSTITUCIONAL DEL ESTADO DE CHIAPAS
 COMISIÓN DE CAMINOS E INFRAESTRUCTURA HIDRÁULICA
 SISTEMA CONTABLE 2021**

**NOTAS A LOS ESTADOS FINANCIEROS
 DEL 1o. DE ENERO AL 31 DE DICIEMBRE DE 2021**

Página 13 de 21

Fecha: 22/02/2022

NOTAS DE MEMORIA (CUENTAS DE ORDEN)

Las cuentas de orden se utilizan para registrar los movimientos de valores que no afecten o modifiquen el balance de la Comisión de Caminos e Infraestructura Hidráulica, sin embargo, su incorporación en libros es necesaria con fines de recordatorio contable, de control y en general sobre los aspectos administrativos, o bien, para consignar sus derechos o responsabilidades contingentes que puedan, o no, presentarse en el futuro.

Al 31 de diciembre de 2021, las cuentas que se manejan para efectos de estas Notas son las siguientes:

- **Contables:** Refleja las emisión de obligaciones al 31 de diciembre de 2021:

CONCEPTO	2021
Cuentas de Orden Contables	<u>\$ 14,027,355.00</u>

Contables

Valores

Emisión de Obligaciones

Avales y Garantías

Juicios

Contratos para Inversión Mediante Proyectos para Prestación de Servicios (PPS) y Similares

Bienes en Concesionados o en Comodato

14,027,355.00

CONCEPTO	MONTO	TASA	VENCIMIENTO (DÍAS)
Bienes en Concesionados o en Comodato			
Bienes bajo Contrato en Comodato	\$ 14,027,355.00	No Aplica	No Aplica
Edificios No Habitacionales			
Suma	\$ 14,027,355.00		

Bien inmueble denominado COMISIÓN DE CAMINOS, Ubicado en Calzada de las Etnias del lado norte de la Unidad Administrativa "A" de la Colonia Maya de Tuxtla Gutiérrez, Chiapas, con superficie de 30-03-71 hectáreas, Escritura Publica 2671, Vol-79 del 30/04/80.

- **Presupuestarias:**

- **Cuentas de Ingresos:** Las cuentas presupuestarias de ingresos que se utilizan son: Ley de Ingresos Estimada, Ley de Ingresos por Ejecutar, Modificaciones a la Ley de Ingresos Estimada, Ley de Ingresos Devengada, Ley de Ingresos Recaudada a continuación se presenta el total del presupuesto de la Comisión de Caminos e Infraestructura Hidráulica. (No Aplica)
- **Cuentas de Egresos:** Las cuentas presupuestarias de egresos que se utilizan son: Presupuesto de Egresos Aprobado, Modificaciones al Presupuesto de Egresos Aprobado, Presupuesto de Egresos por Ejercer, Presupuesto de Egresos Comprometido, Presupuesto de Egresos Devengado, Presupuesto de Egresos Ejercido y Presupuesto de Egresos Pagado, a continuación se presenta el total del presupuesto de la Comisión de Caminos e Infraestructura Hidráulica.

CONCEPTO	2021
Cuentas de Orden Presupuestarias	
Cuentas de Ingresos	
Ley de Ingresos Estimada	0
Ley de Ingresos por Ejecutar	0
Modificaciones a la Ley de Ingresos Estimada	0
Ley de Ingresos Devengada	0
Ley de Ingresos Recaudada	0
Cuentas de Egresos	
Presupuesto de Egresos Aprobado	1,687,053,322.90
Modificaciones al Presupuesto de Egresos Aprobado	1,759,564,153.54
Presupuesto de Egresos por Ejercer	4,408,976.61
Presupuesto de Egresos Comprometido	0
Presupuesto de Egresos Devengado	340,467,592.09
Presupuesto de Egresos Ejercido	0
Presupuesto de Egresos Pagado	3,101,740,907.74

NOTAS DE GESTIÓN ADMINISTRATIVA

1.- Introducción

La Comisión de Caminos e Infraestructura Hidráulica; es un organismo auxiliar del Ejecutivo Estatal, con personalidad jurídica y patrimonio propio, autonomía administrativa, presupuestal, técnica, de gestión, de operación y de ejecución para el adecuado desarrollo de sus atribuciones, de conformidad a lo establecido en el artículo 1º del decreto de creación del mismo.

La Comisión de Caminos e Infraestructura Hidráulica es la instancia facultada para establecer y dirigir las políticas en materia de comunicación social de la administración pública estatal, de conformidad con los objetivos, metas y lineamientos que determine el titular del poder ejecutivo.

MISIÓN

Ejecutar Obras de Infraestructura Caminera, Hidráulica, Saneamiento, Equipamiento y Mejoramiento Urbano, en beneficio de la población chiapaneca; para mejorar sus niveles de vida y promover el desarrollo social y económico, apegándose a la correcta aplicación de los recursos conforme a las leyes, normas y políticas en la materia.

VISIÓN

Ser una Entidad de Gobierno ejecutora de obras de infraestructura con calidad, transparencia y profesionalismo, que brinde un servicio, con honestidad a la población, utilizando métodos y sistemas avanzados en construcción, para impulsar el desarrollo del Estado de Chiapas.

2.- Panorama Económico y Financiero

La situación económica y financiera de la Comisión de Caminos e Infraestructura Hidráulica fue aceptable durante el ejercicio; debido a que fueron tomados en cuenta todos los lineamientos y normas emitidos por el Consejo Nacional de Armonización Contable (CONAC), y los recursos ministrados por la Secretaría de Hacienda fueron presupuestados y erogados de manera adecuada tanto presupuestal, contable y financiera.

3.- Autorización e Historia

a) Fecha de Creación

La Comisión de Caminos e Infraestructura Hidráulica; fue creada el 3 de Marzo de 2016, mediante Decreto No. 1400-A-2016, publicado en el Periódico Oficial del Estado No. 226, tomo III de fecha 2 de Marzo de 2016, donde se crea la Comisión de Caminos e Infraestructura Hidráulica, y la Secretaría de Obras Publicas y Comunicaciones, de conformidad con los artículos 27, fracción V y 32, de la Ley Orgánica de la Administración Pública del Estado de Chiapas. Lo anterior es derivado a la Extinción de la Secretaria de Infraestructura y Comunicaciones.

b) Principales Cambios en su Estructura

Con la creación de la Secretaria de Infraestructura; de fecha 06 de febrero del 2008, mediante Decreto No. 139, publicado en el Periódico Oficial del Estado No. 079, tomo III, segunda sección cambia de denominación para quedar como Secretaría de Infraestructura, de conformidad con los artículos 27, fracción V y 32, de la Ley Orgánica de la Administración Pública del Estado de Chiapas.

La Secretaría de Infraestructura y Comunicaciones, Mediante Decreto No. 214 publicado en el Periódico Oficial del Estado No. 109, tomo III de fecha 07 de agosto del 2008 y mediante Dictamen No. SA/SUBDATIDDA/245/2008, de fecha 17 de agosto del 2008, se transfiere la Comisión del Convenio de Confianza Municipal de la Secretaría de Hacienda a la Secretaría de Infraestructura y cambia de denominación la Dirección de Construcción de Obras del CODECOM.

A través del Decreto No. 216 publicado en el Periódico Oficial del Estado No. 109, de fecha 07 de agosto del 2008, y mediante Dictamen No. SA/SUBDATIDDA/339/2008, de fecha 29 de diciembre del 2008, se transfiere la Subsecretaría de Desarrollo Urbano y Ordenamiento Territorial de la Secretaría de Medio Ambiente y Vivienda a la Secretaría de Infraestructura.

Mediante Dictamen No. SH/SUBA/DGRHIDEO/265/2010, de fecha 25 de junio del 2010, se crea la Subsecretaría de Planeación, Seguimiento y Convenios de Obra Pública.

Con Fecha 04 de abril del 2013, mediante Decreto No. 178, publicado en el Periódico Oficial del Estado No. 026, tomo III, cambia de denominación para quedar como Secretaría de Obra Pública, por el que se reforman la fracción V del artículo 27, el artículo 32; y se adicionan la fracción IV-B al artículo 27 y el artículo 31-B, de la Ley Orgánica de la Administración Pública del Estado de Chiapas.

Con Fecha 31 de julio del 2013, mediante Decreto No. 223, publicado en el Periódico Oficial del Estado No. 045-2a. Sección, tomo III, cambia de denominación para quedar como Secretaría de Infraestructura, por el que se reforman la fracción V del artículo 27 y el artículo 32; se deroga la fracción IV-B del artículo 27, el artículo 31-B, las fracciones XXII, XX, XXIV y XXV del artículo 33, y las fracciones XXVI y XXVII del artículo 41, de la Ley Orgánica de la Administración Pública del Estado de Chiapas.

Con fecha 08 de marzo del 2019, mediante la Junta de Gobierno se presenta Dictamen No. SH/CGRH/DEO/007//2019 de fecha 15 de enero de 2019, relativo a la creación de la Comisión de Caminos e Infraestructura Hidráulica como Organismo Público descentralizado.

4.- Organización y Objeto Social

a) Objeto Social

La Comisión de Caminos e Infraestructura Hidráulica, es la responsable de ejecutar obras de infraestructura con calidad, transparencia y profesionalismo, que brinde un servicio con honestidad a la población, utilizando métodos y sistemas avanzados en construcción para impulsar el desarrollo del estado de Chiapas.

b) Principal Actividad

- Ejecutar Obras de Infraestructura caminera, Hidráulica, Saneamiento, Equipamiento y Mejoramiento Urbano, en beneficio de la población chiapaneca y promover el desarrollo social y económico.

c) Ejercicio Fiscal

2021

d) Régimen Jurídico

La Comisión de Caminos e Infraestructura Hidráulica; está registrada ante el Servicio de Administración Tributaria como persona moral con fines no lucrativos, cuya actividad económica es la administración pública estatal en general, y sus obligaciones son las siguientes:

- Presentar la declaración y pago provisional mensual de retenciones de impuestos sobre la renta (ISR), y sueldos y salarios.
- Presentar la declaración anual donde se informe sobre las retenciones de los trabajadores que recibieron sueldos y salarios, y trabajadores asimilados a salarios.
- Presentar declaración informativa anual de subsidio al empleo.
- Presentar declaración informativa mensual de proveedores por tasas de IVA.

e) Consideraciones Fiscales del Ente

La Comisión de Caminos e Infraestructura Hidráulica, se ubica dentro de las personas morales a que se refiere el artículo 79 y 86 de la LISR, pero tiene otras obligaciones como:

- Presentar la declaración y pago provisional de retenciones de ISR por Sueldos y Salarios
- IMSS
- 2% Impuesto Sobre Nóminas
- 10% de ISR por Arrendamientos de Inmuebles
- 2% Impuesto Sobre Nóminas a prestadores de servicios

f) Estructura Organizacional Básica

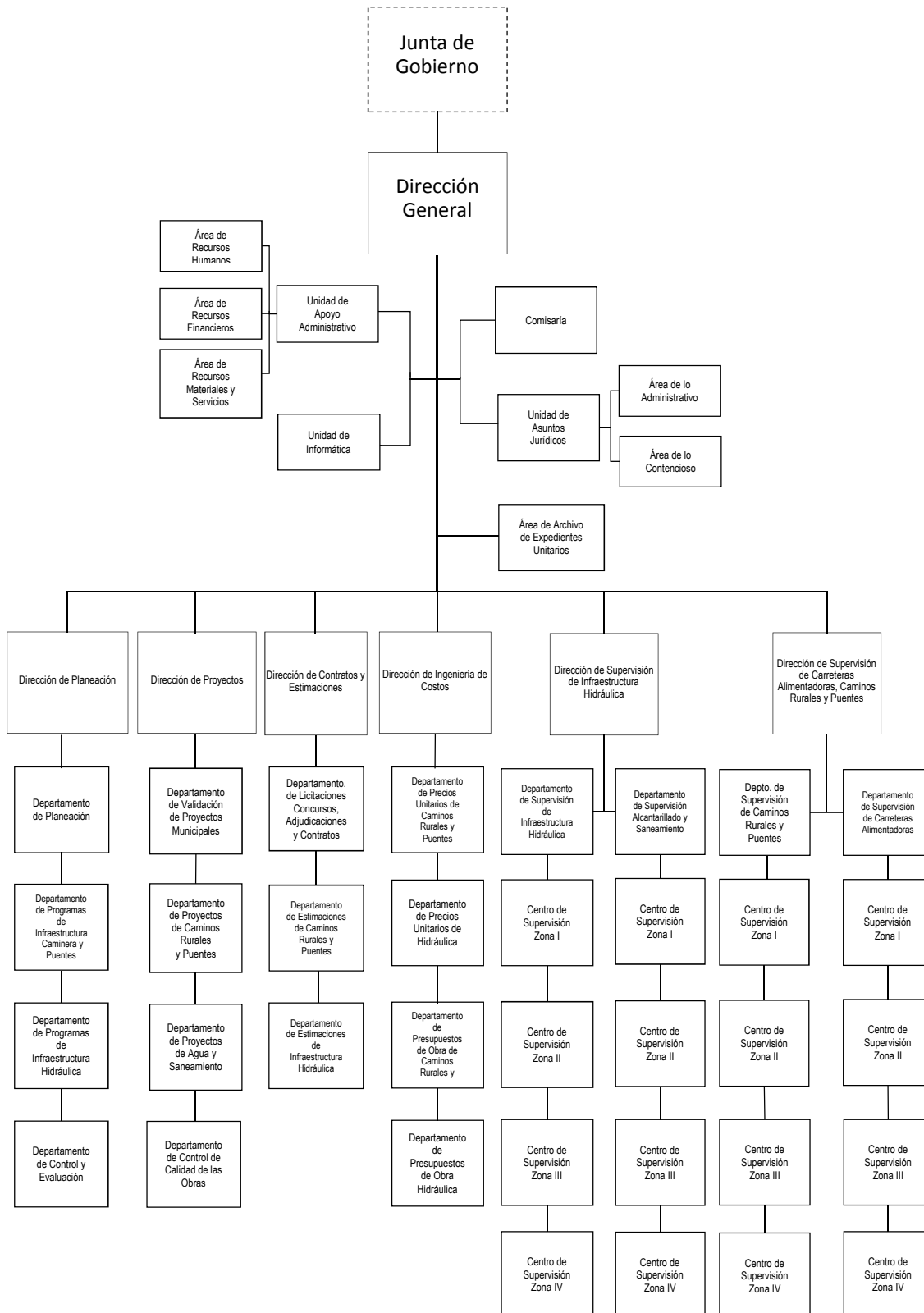

g) Fideicomisos, Mandatos y Análogos de los cuales es Fideicomitente o Fideicomisario

(No Aplica)

5.- Bases de Preparación de los Estados Financieros

Para llevar a cabo la preparación de los Estados Financieros del presente ejercicio se consideró lo siguiente:

a) Si se ha observado la normatividad emitida por el CONAC y las disposiciones legales aplicables.

Se ha observado en cierta medida la Normatividad emitida por el CONAC y la Ley General de Contabilidad Gubernamental (LGCG), para la emisión de los estados financieros.

b) La normatividad aplicada para el reconocimiento, valuación y revelación de los diferentes rubros de la información financiera, así como las bases de medición utilizadas para la elaboración de los estados financieros; por ejemplo: costo histórico, valor de realización, valor razonable, valor de recuperación o cualquier otro método empleado y los criterios de aplicación de los mismos.

Todas las cuentas que afectan económicamente a la Comisión de Caminos e Infraestructura Hidráulica, están cuantificados en términos monetarios y se registran al costo histórico. El costo histórico de las operaciones corresponde al monto erogado para su adquisición conforme a la documentación contable original justificativa y comprobatoria.

c) Postulados básicos.

Las bases de preparación de los estados financieros de la Comisión de Caminos e Infraestructura Hidráulica, aplican los postulados básicos siguientes:

1. Sustancia Económica
2. Entes Públicos
3. Existencia Permanente
4. Revelación Suficiente
5. Importancia Relativa
6. Registro e Integración Presupuestaria
7. Consolidación de la Información Financiera
8. Devengo Contable
9. Valuación
10. Dualidad Económica
11. Consistencia

d) Normatividad supletoria. En caso de emplear varios grupos de normatividades (normatividades supletorias), deberá realizar la justificación razonable correspondiente, su alineación con los PBCG y a las características cualitativas asociadas descritas en el MCCG (documentos publicados en el Diario Oficial de la Federación, agosto 2009). (No Aplica)

e) Para las Entidades que por primera vez estén implementando la base devengado de acuerdo a la Ley de Contabilidad; deberán considerar políticas de reconocimientos, plan de implementación, presentar los últimos estados financieros con la Normatividad anteriormente utilizada. (No Aplica)

6.- Políticas de Contabilidad Significativas

(No Aplica)

7.- Posición en Moneda Extranjera y Protección por Riesgo Cambiario

(No Aplica)

8.- Reporte Analítico del Activo

El estado analítico del activo, muestra la variación entre el saldo final y el saldo inicial del periodo. Al 31 de diciembre de 2021, se reporta una variación positiva de \$ 987,035,212.44, el cual es mayor en comparación al ejercicio 2020.

La variación que presenta el activo, se integra de la siguiente manera:

a) Efectivo y Equivalentes

La variación negativa de \$ 241,499,544.38 se debe principalmente por la radicación de ministraciones y depósitos a las cuentas maestras y a la cuenta concentradora de la tesorería, para pagos de Sueldos y Salarios, proveedores, prestadores de servicios y contratistas, durante el periodo que se informa.

b) Derechos a Recibir Efectivo o Equivalentes

La variación negativa de \$ 43,263.90 se debe principalmente al incremento de préstamos de las cuentas maestras para gastos diversos, durante el periodo que se informa.

c) Derechos a Recibir Efectivo o Equivalentes a Largo Plazo

La variación positiva de \$ 17,235,238.89 se debe principalmente al incremento por Deudores Sujetos a Resolución Judicial de Bienes Inventariables, durante el periodo que se informa.

d) Bienes Inmuebles, Infraestructura y Construcciones en Proceso

La variación positiva de \$ 1,230,813,456.81 se debe principalmente por el incremento de Construcciones en Proceso en bienes de Dominio Público, de las obras en proceso.

e) Bienes Muebles

La variación negativa de \$ 9,293,231.84 se debe principalmente al decremento de Automóviles y Equipo Terrestre y Maquinaria, Otros Equipos y Herramientas. Por el registro de importes de acuerdo al patrimonio.

f) Depreciación, Deterioro y Amortización Acumulada de Bienes

La variación negativa de \$ 4,853,372.27 se debe a la depreciación de Mobiliario y Equipo de Administración, Mobiliario y Equipo Educativo y Recreativo y a Vehículos y Equipo de Transporte al periodo que se informa.

g) Activos Diferidos

La variación negativa de \$ 5,324,070.87 se debe principalmente al registro de regularización de saldos a proveedores y contratistas, los cuales están pendientes por insuficiencia presupuestal al periodo que se informa.

**GOBIERNO CONSTITUCIONAL DEL ESTADO DE CHIAPAS
 COMISIÓN DE CAMINOS E INFRAESTRUCTURA HIDRÁULICA
 SISTEMA CONTABLE 2021**

**NOTAS A LOS ESTADOS FINANCIEROS
 DEL 1o. DE ENERO AL 31 DE DICIEMBRE DE 2021**

Página **20** de **21**

Fecha: 22/02/2022

CONCEPTO	SALDO INICIAL	CARGOS DEL PERIODO	ABONOS DEL PERIODO	SALDO FINAL	VARIACIÓN DEL PERIODO
ACTIVO	2,713,715,560.50	11,955,662,805.36	10,968,627,592.92	3,700,750,772.94	987,035,212.44
Activo Circulante	609,567,087.56	8,492,827,000.40	8,734,369,808.68	368,024,279.28	(241,542,808.28)
Efectivo y Equivalentes	609,523,823.66	7,223,907,192.99	7,465,406,737.37	368,024,279.28	(241,499,544.38)
Derechos a Recibir Efectivo o Equivalentes	43,263.90	166,245,574.53	166,288,838.43	0	(43,263.90)
Derechos a Recibir Bienes o Servicios	0	1,102,674,232.88	1,102,674,232.88	0	0
Activo No Circulante	2,104,148,472.94	3,462,835,804.96	2,234,257,784.24	3,332,726,493.66	1,228,578,020.72
Derechos a Recibir Efectivo o Equivalentes a Largo Plazo	0	17,480,446.00	245,207.11	17,235,238.89	17,235,238.89
Bienes Inmuebles, Infraestructura y Construcciones en Proceso	2,079,304,096.04	3,434,692,691.56	2,203,879,234.75	3,310,117,552.85	1,230,813,456.81
Bienes Muebles	134,081,029.88	9,114,655.11	18,407,886.95	124,787,798.04	(9,293,231.84)
Depreciación, Deterioro y Amortización Acumulada de Bienes	(124,516,086.30)	1,548,012.29	6,401,384.56	(129,369,458.57)	(4,853,372.27)
Activos Diferidos	15,279,433.32	0	5,324,070.87	9,955,362.45	(5,324,070.87)

9.- Fideicomisos, Mandatos y Análogos

(No Aplica)

10.- Reporte de la Recaudación

(No Aplica)

11.- Información sobre la Deuda y el Reporte Analítico de la Deuda

(No Aplica)

12.- Calificaciones Otorgadas

(No Aplica)

13.- Proceso de Mejora

a) Principales Políticas de Control Interno

- **Manual de Procedimientos:** Nos indica los procedimientos que debemos seguir de forma ordenada en el desarrollo de las actividades; evitando duplicidad de esfuerzos.

- Ley General de Contabilidad Gubernamental (LGCG): Nos establece los criterios generales que rigen la contabilidad gubernamental y la emisión de información financiera, incluyendo la presupuestaria y programática en forma razonable y transparente.
- Normatividad Contable: Tiene por objeto efectuar el registro contable de los recursos públicos y la preparación de informes financieros de forma armonizada, que dan transparencia para la interpretación, evaluación, fiscalización y entrega de informes; regulando las operaciones contables.
- Normas Presupuestarias: Nos indica cómo se ejecuta el gasto público, administrándolo con eficiencia, eficacia, economía, transparencia y honradez, para rendir cuentas de los recursos públicos, así mismo contribuir a fortalecer la armonización presupuestaria y contable.

b) Medidas de Desempeño Financiero, Metas y Alcance

1.- Se continúa trabajando en el cambio trascendental que es el proceso de armonización contable para atender en tiempo y forma el nuevo esquema de la contabilidad gubernamental, y generando así los beneficios en materia de información financiera, transparencia y rendición de cuentas.

14.- Información por Segmentos

(No Aplica)

15.- Eventos Posteriores al Cierre

(No Aplica)

16.- Partes Relacionadas

“No existen partes relacionadas que pudieran ejercer influencia significativa sobre la toma de decisiones financieras y operativas”

17.- Responsabilidad sobre la Presentación Razonable de la Información Contable

“Bajo protesta de decir verdad declaramos que los Estados Financieros y sus Notas, son razonablemente correctos y son responsabilidad del emisor”

GOBIERNO CONSTITUCIONAL DEL ESTADO DE CHIAPAS
COMISIÓN DE CAMINOS E INFRAESTRUCTURA HIDRÁULICA

SISTEMA CONTABLE 2021

ESTADO ANALÍTICO DE INGRESOS/CON RECURSOS DEL EJERCICIO

DEL 1o. DE ENERO AL 31 DE DICIEMBRE DE 2021

Página 1 de 1

Fecha:

23/02/2022

RUBRO DE INGRESOS	INGRESO					DIFERENCIA
	ESTIMADO	AMPLIACIONES Y REDUCCIONES	MODIFICADO	DEVENGADO	RECAUDADO	(RECAUDADO - ESTIMADO)
Impuestos	0.00	0.00	0.00	0.00	0.00	0.00
Cuotas y Aportaciones de Seguridad Social	0.00	0.00	0.00	0.00	0.00	0.00
Contribuciones de Mejoras	0.00	0.00	0.00	0.00	0.00	0.00
Derechos	0.00	0.00	0.00	0.00	0.00	0.00
Productos	0.00	0.00	0.00	0.00	0.00	0.00
Aprovechamientos	0.00	0.00	0.00	0.00	0.00	0.00
Ingresos por Venta de Bienes, Prestación de Servicios y Otros Ingresos	0.00	0.00	0.00	0.00	0.00	0.00
Participaciones, Aportaciones, Convenios, Incentivos Derivados de la Colaboración Fiscal y Fondos Distintos de Aportaciones	1,430,215,909.90	1,527,692,671.20	2,957,908,581.10	2,957,908,581.10	2,957,908,581.10	1,527,692,671.20
Transferencias, Asignaciones, Subsidios y Subvenciones, y Pensiones y Jubilaciones	256,837,413.00	200,602,898.25	457,440,311.25	457,440,311.25	457,440,311.25	200,602,898.25
Ingresos Derivados de Financiamientos	0.00	0.00	0.00	0.00	0.00	0.00
Total	1,687,053,322.90	1,728,295,569.45	3,415,348,892.35	3,415,348,892.35	3,415,348,892.35	1,728,295,569.45
Ingresos Excedentes						1,728,295,569.45

RUBRO DE INGRESOS	INGRESO					DIFERENCIA
	ESTIMADO	AMPLIACIONES Y REDUCCIONES	MODIFICADO	DEVENGADO	RECAUDADO	(RECAUDADO - ESTIMADO)
Ingresos del Poder Ejecutivo Federal o Estatal y de los Municipios	0.00	0.00	0.00	0.00	0.00	0.00
Impuestos	0.00	0.00	0.00	0.00	0.00	0.00
Cuotas y Aportaciones de Seguridad Social	0.00	0.00	0.00	0.00	0.00	0.00
Contribuciones de Mejoras	0.00	0.00	0.00	0.00	0.00	0.00
Derechos	0.00	0.00	0.00	0.00	0.00	0.00
Productos	0.00	0.00	0.00	0.00	0.00	0.00
Aprovechamientos	0.00	0.00	0.00	0.00	0.00	0.00
Participaciones, Aportaciones, Convenios, Incentivos Derivados de la Colaboración Fiscal y Fondos Distintos de Aportaciones	0.00	0.00	0.00	0.00	0.00	0.00
Transferencias, Asignaciones, Subsidios y Subvenciones, y Pensiones y Jubilaciones	0.00	0.00	0.00	0.00	0.00	0.00
Ingresos de los Entes públicos de los Poderes Legislativo y Judicial, de los Órganos Autónomos y del Sector Paraestatal o Paramunicipal, así como de las Empresas Productivas del Estado	1,687,053,322.90	1,728,295,569.45	3,415,348,892.35	3,415,348,892.35	3,415,348,892.35	1,728,295,569.45
Cuotas y Aportaciones de Seguridad Social	0.00	0.00	0.00	0.00	0.00	0.00
Productos	0.00	0.00	0.00	0.00	0.00	0.00
Ingresos por Venta de Bienes, Prestación de Servicios y Otros Ingresos	0.00	0.00	0.00	0.00	0.00	0.00
Transferencias, Asignaciones, Subsidios y Subvenciones, y Pensiones y Jubilaciones	1,687,053,322.90	1,728,295,569.45	3,415,348,892.35	3,415,348,892.35	3,415,348,892.35	1,728,295,569.45
Ingresos Derivados de Financiamiento	0.00	0.00	0.00	0.00	0.00	0.00
Ingresos Derivados de Financiamientos	0.00	0.00	0.00	0.00	0.00	0.00
Total	1,687,053,322.90	1,728,295,569.45	3,415,348,892.35	3,415,348,892.35	3,415,348,892.35	1,728,295,569.45
Ingresos Excedentes						1,728,295,569.45

GOBIERNO DEL ESTADO DE CHIAPAS
 RAMO O DEPENDENCIA: Comisión de Caminos e Infraestructura Hidráulica

ESTADO ANALÍTICO DEL EJERCICIO DEL PRESUPUESTO DE EGRESOS CLASIFICACIÓN POR OBJETO DEL GASTO
 (CAPITULOS Y CONCEPTOS)
 DEL 1 DE ENERO AL 31 DE DICIEMBRE DE 2021

(Pesos)

RPA-1

CAPG	CG	DESCRIPCIÓN	PRESUPUESTO DE EGRESOS					SUBEJERCICIO
			APROBADO	AMPLIACIONES - REDUCCIONES	MODIFICADO	DEVENGADO	PAGADO	
1000		Servicios Personales.	99,554,118.76	112,168.20	99,666,286.96	99,436,530.34	97,493,093.02	229,756.62
	1100	Remuneraciones al Personal de Carácter Permanente.	23,738,832.24	454,866.40	24,193,698.64	24,193,698.64	23,703,835.91	0.00
	1200	Remuneraciones al Personal de Carácter Transitorio.	34,467,126.80	34,554.66	34,501,681.46	34,372,646.10	33,912,460.32	129,035.36
	1300	Remuneraciones Adicionales y Especiales.	27,174,458.35	137,974.15	27,312,432.50	27,216,418.11	26,631,050.14	96,014.39
	1400	Seguridad Social.	5,520,377.37	-1,088,144.38	4,432,232.99	4,432,126.12	4,024,105.28	106.87
	1500	Otras Prestaciones Sociales y Económicas.	5,536,824.00	163,217.37	5,700,041.37	5,700,041.37	5,700,041.37	0.00
	1700	Pago de Estímulos a Servidores Públicos.	3,116,500.00	409,700.00	3,526,200.00	3,521,600.00	3,521,600.00	4,600.00
2000		Materiales y Suministros.	41,616,442.10	-2,001,037.62	39,615,404.48	39,195,087.47	39,183,537.58	420,317.01
	2100	Materiales de Administración, Emisión de Documentos y Artículos Oficiales.	3,127,373.37	-891,821.94	2,235,551.43	2,050,024.55	2,038,474.66	185,526.88
	2200	Alimentos y Utensilios.	70,000.00	-17,173.00	52,827.00	52,827.00	52,827.00	0.00
	2300	Materias Primas y Materiales de Producción y Comercialización	15,000,000.00	0.00	15,000,000.00	14,979,103.20	14,979,103.20	20,896.80
	2400	Materiales y Artículos de Construcción y de Reparación.	5,150,000.00	-17,959.83	5,132,040.17	5,099,160.17	5,099,160.17	32,880.00
	2500	Productos Químicos, Farmacéuticos y de Laboratorio.	150,000.00	-16,131.50	133,868.50	133,868.50	133,868.50	0.00
	2600	Combustibles, Lubricantes y Aditivos.	12,722,673.86	-1,047,828.74	11,674,845.12	11,651,643.99	11,651,643.99	23,201.13
	2700	Vestuario, Blancos, Prendas de Protección y Artículos Deportivos.	1,180,322.94	43,465.96	1,223,788.90	1,067,099.87	1,067,099.87	156,689.03
	2900	Herramientas, Refacciones y Accesorios Menores.	4,216,071.93	-53,588.57	4,162,483.36	4,161,360.19	4,161,360.19	1,123.17
3000		Servicios Generales.	18,456,857.14	11,047,133.66	29,503,990.80	28,856,615.30	26,761,060.37	647,375.50
	3100	Servicios Básicos.	2,133,396.80	-732,750.32	1,400,646.48	1,400,646.48	1,400,646.48	0.00
	3200	Servicios de Arrendamiento.	4,320,064.62	-56.00	4,320,008.62	4,307,319.26	4,307,319.26	12,689.36
	3300	Servicios Profesionales, Científicos, Técnicos y Otros Servicios.	0.00	36,000.00	36,000.00	36,000.00	36,000.00	0.00
	3400	Servicios Financieros, Bancarios y Comerciales.	177,200.00	15,200.00	192,400.00	192,400.00	192,400.00	0.00
	3500	Servicios de Instalación, Reparación, Mantenimiento y Conservación.	3,809,651.48	-18,454.67	3,791,196.81	3,777,313.85	3,777,313.85	13,882.96
	3600	Servicios de Comunicación Social y Publicidad.	90,068.68	-2,415.03	87,653.65	87,653.65	87,653.65	0.00
	3700	Servicios de Traslado y Viáticos.	5,761,002.51	-638,265.87	5,122,736.64	4,514,976.71	4,514,976.71	607,759.93
	3900	Otros Servicios Generales.	2,165,473.05	12,387,875.55	14,553,348.60	14,540,305.35	12,444,750.42	13,043.25



GOBIERNO DEL ESTADO DE CHIAPAS
RAMO O DEPENDENCIA: Comisión de Caminos e Infraestructura Hidráulica

ESTADO ANALÍTICO DEL EJERCICIO DEL PRESUPUESTO DE EGRESOS CLASIFICACIÓN POR OBJETO DEL GASTO
(CAPITULOS Y CONCEPTOS)
DEL 1 DE ENERO AL 31 DE DICIEMBRE DE 2021

(Pesos)

RPA-1

CAPG	CG	DESCRIPCIÓN	PRESUPUESTO DE EGRESOS					SUB EJERCICIO
			APROBADO	AMPLIACIONES - REDUCCIONES	MODIFICADO	DEVENGADO	PAGADO	
4000		Transferencias, Asignaciones, Subsidios y Otras Ayudas.	0.00	1,987,265.78	1,987,265.78	1,986,716.02	1,986,609.15	549.76
	4300	Subsidios y Subvenciones.	0.00	1,987,265.78	1,987,265.78	1,986,716.02	1,986,609.15	549.76
6000		Inversión Pública.	1,527,425,904.90	1,748,418,623.52	3,275,844,528.42	3,272,733,550.70	2,936,316,607.62	3,110,977.72
	6100	Obra Pública en Bienes de Dominio Público.	1,527,425,904.90	1,748,418,623.52	3,275,844,528.42	3,272,733,550.70	2,936,316,607.62	3,110,977.72
TOTAL DEL GASTO:			1,687,053,322.90	1,759,564,153.54	3,446,617,476.44	3,442,208,499.83	3,101,740,907.74	4,408,976.61



GOBIERNO DEL ESTADO DE CHIAPAS

RAMO O DEPENDENCIA: Comisión de Caminos e Infraestructura Hidráulica

ESTADO ANALÍTICO DEL EJERCICIO DEL PRESUPUESTO DE EGRESOS CLASIFICACIÓN ECONÓMICA POR TIPO
DE GASTO
DEL 1 DE ENERO AL 31 DE DICIEMBRE DE 2021

(Pesos)

RPA-2

CONCEPTO	PRESUPUESTO DE EGRESOS					SUBEJERCICIO
	APROBADO	AMPLIACIONES - REDUCCIONES	MODIFICADO	DEVENGADO	PAGADO	
GASTO CORRIENTE	61,065,650.82	14,013,920.22	75,079,571.04	75,065,871.16	71,831,170.39	13,699.88
GASTO DE CAPITAL	1,625,987,672.08	1,745,550,233.32	3,371,537,905.40	3,367,142,628.67	3,029,909,737.35	4,395,276.73
AMORTIZACIÓN DE LA DEUDA Y DISMINUCIÓN DE PASIVOS	0.00	0.00	0.00	0.00	0.00	0.00
PENSIONES Y JUBILACIONES	0.00	0.00	0.00	0.00	0.00	0.00
PARTICIPACIONES	0.00	0.00	0.00	0.00	0.00	0.00
TOTAL DEL GASTO:	1,687,053,322.90	1,759,564,153.54	3,446,617,476.44	3,442,208,499.83	3,101,740,907.74	4,408,976.61



GOBIERNO CONSTITUCIONAL DEL ESTADO DE CHIAPAS
RAMO O DEPENDENCIA: Comisión de Caminos e Infraestructura Hidráulica
ESTADO ANALÍTICO DEL EJERCICIO DEL PRESUPUESTO DE EGRESOS EN CLASIFICACIÓN
ADMINISTRATIVA/ORGANISMO
DEL 1 DE ENERO AL 31 DE DICIEMBRE DE 2021

(Pesos)

RPA-3

CONCEPTO	PRESUPUESTO DE EGRESOS					SUBEJERCICIO
	APROBADO	AMPLIACIONES - REDUCCIONES	MODIFICADO	DEVENGADO	PAGADO	
TOTAL	1,687,053,322.90	1,759,564,153.54	3,446,617,476.44	3,442,208,499.83	3,101,740,907.74	4,408,976.61
ENTIDADES PARAESTATALES Y FIDEICOMISOS NO EMPRESARIALES Y NO FINANCIEROS	1,687,053,322.90	1,759,564,153.54	3,446,617,476.44	3,442,208,499.83	3,101,740,907.74	4,408,976.61
Comisión de Caminos e Infraestructura Hidráulica	1,687,053,322.90	1,759,564,153.54	3,446,617,476.44	3,442,208,499.83	3,101,740,907.74	4,408,976.61



GOBIERNO CONSTITUCIONAL DEL ESTADO DE CHIAPAS
RAMO O DEPENDENCIA: Comisión de Caminos e Infraestructura Hidráulica
ESTADO ANALÍTICO DEL EJERCICIO DEL PRESUPUESTO DE EGRESOS EN CLASIFICACIÓN
ADMINISTRATIVA/PODERES
DEL 1 DE ENERO AL 31 DE DICIEMBRE DE 2021

(Pesos)

RPA-4

CONCEPTO	PRESUPUESTO DE EGRESOS					SUBEJERCICIO
	APROBADO	AMPLIACIONES - REDUCCIONES	MODIFICADO	DEVENGADO	PAGADO	
PODER EJECUTIVO	NO APLICA					
PODER LEGISLATIVO	NO APLICA					
PODER JUDICIAL	NO APLICA					
ORGANOS AUTONOMOS	NO APLICA					



GOBIERNO DEL ESTADO DE CHIAPAS
RAMO O DEPENDENCIA: Comisión de Caminos e Infraestructura Hidráulica
ESTADO ANALÍTICO DEL EJERCICIO DEL PRESUPUESTO DE EGRESOS CLASIFICACIÓN FUNCIONAL (FINALIDAD
Y FUNCIÓN)
DEL 1 DE ENERO AL 31 DE diciembre DE 2021

(Pesos)

RPA-6

FI	FU	CONCEPTO	EGRESOS					SUB EJERCICIO
			APROBADO	AMPLIACIONES - REDUCCIONES	MODIFICADO	DEVENGADO	PAGADO	
1	Gobierno		60,187,569.84	13,084,912.06	73,272,481.90	73,272,375.03	70,304,607.32	106.87
	1.5	Asuntos Financieros y Hacendarios	60,187,569.84	13,084,912.06	73,272,481.90	73,272,375.03	70,304,607.32	106.87
2	Desarrollo Social		613,569,406.41	-126,977,521.83	486,591,884.58	485,665,000.99	417,192,422.46	926,883.59
	2.1	Protección Ambiental	309,057,302.93	-146,689,532.46	162,367,770.47	162,359,826.96	144,405,065.24	7,943.51
	2.2	Vivienda y Servicios a la Comunidad	304,512,103.48	19,712,010.63	324,224,114.11	323,305,174.03	272,787,357.22	918,940.08
3	Desarrollo Económico		1,013,296,346.65	1,873,456,763.31	2,886,753,109.96	2,883,271,123.81	2,614,243,877.96	3,481,986.15
	3.5	Transporte	1,013,296,346.65	1,873,456,763.31	2,886,753,109.96	2,883,271,123.81	2,614,243,877.96	3,481,986.15
TOTAL DEL GASTO:			1,687,053,322.90	1,759,564,153.54	3,446,617,476.44	3,442,208,499.83	3,101,740,907.74	4,408,976.61

GOBIERNO CONSTITUCIONAL DEL ESTADO DE CHIAPAS
COMISIÓN DE CAMINOS E INFRAESTRUCTURA HIDRÁULICA

SISTEMA CONTABLE 2021
ENDEUDAMIENTO NETO
DEL 1o. DE ENERO AL 31 DE DICIEMBRE DE 2021

Fecha: Página 1 de 1
23/02/2022

IDENTIFICACIÓN DE CRÉDITO O INSTRUMENTO	CONTRATACIÓN/ COLOCACIÓN	AMORTIZACIÓN	ENDEUDAMIENTO NETO
CRÉDITOS BANCARIOS			

TOTAL CRÉDITOS BANCARIOS

OTROS INSTRUMENTOS DE DEUDA

NO APLICA

TOTAL OTROS INSTRUMENTOS DE DEUDA

TOTAL



**GOBIERNO CONSTITUCIONAL DEL ESTADO DE CHIAPAS
COMISIÓN DE CAMINOS E INFRAESTRUCTURA HIDRÁULICA**

**SISTEMA CONTABLE 2021
INTERESES DE LA DEUDA
DEL 1o. DE ENERO AL 31 DE DICIEMBRE DE 2021**

Fecha: Página 1 de 1
23/02/2022

IDENTIFICACIÓN DE CRÉDITO O INSTRUMENTO	DEVENGADO	PAGADO
CRÉDITOS BANCARIOS		

TOTAL DE INTERESES DE CRÉDITOS BANCARIOS

OTROS INSTRUMENTOS DE DEUDA		
-----------------------------	--	--

TOTAL DE INTERESES DE OTROS INSTRUMENTOS DE DEUDA

TOTAL

NO APLICA



GOBIERNO DEL ESTADO DE CHIAPAS
RAMO O DEPENDENCIA: Comisión de Caminos e Infraestructura Hidráulica
GASTO POR CATEGORÍA PROGRAMÁTICA

DEL 1 DE ENERO AL 31 DE DICIEMBRE DE 2021

(Pesos)

RPA-7

CONCEPTO	PRESUPUESTO DE EGRESOS					SUBEJERCICIO
	APROBADO	AMPLIACIONES - REDUCCIONES	MODIFICADO	DEVENGADO	PAGADO	
Programas	1,687,053,322.90	1,759,564,153.54	3,446,617,476.44	3,442,208,499.83	3,101,740,907.74	4,408,976.61
Subsidios: Sector Social y Privado o Entidades Federativas y Municipios	0.00	0.00	0.00	0.00	0.00	0.00
Otros Subsidios	0.00	0.00	0.00	0.00	0.00	0.00
Sujetos a Reglas de Operación	0.00	0.00	0.00	0.00	0.00	0.00
Desempeño de las Funciones	1,687,053,322.90	1,759,564,153.54	3,446,617,476.44	3,442,208,499.83	3,101,740,907.74	4,408,976.61
Específicos	0.00	0.00	0.00	0.00	0.00	0.00
Funciones de las Fuerzas Armadas (Únicamente Gobierno Federal)	0.00	0.00	0.00	0.00	0.00	0.00
Planeación, seguimiento y evaluación de políticas públicas	0.00	0.00	0.00	0.00	0.00	0.00
Prestación de Servicios Públicos	0.00	0.00	0.00	0.00	0.00	0.00
Promoción y fomento	0.00	0.00	0.00	0.00	0.00	0.00
Provisión de Bienes Públicos	0.00	0.00	0.00	0.00	0.00	0.00
Proyectos de inversión	1,687,053,322.90	1,759,564,153.54	3,446,617,476.44	3,442,208,499.83	3,101,740,907.74	4,408,976.61
Regulación y supervisión	0.00	0.00	0.00	0.00	0.00	0.00
Administrativos y de Apoyo	0.00	0.00	0.00	0.00	0.00	0.00
Apoyo a la función pública y al mejoramiento de la gestión	0.00	0.00	0.00	0.00	0.00	0.00
Apoyo al proceso presupuestario y para mejorar la eficiencia institucional	0.00	0.00	0.00	0.00	0.00	0.00
Operaciones ajenas	0.00	0.00	0.00	0.00	0.00	0.00
Compromisos	0.00	0.00	0.00	0.00	0.00	0.00
Desastres Naturales	0.00	0.00	0.00	0.00	0.00	0.00
Obligaciones de cumplimiento de resolución jurisdiccional	0.00	0.00	0.00	0.00	0.00	0.00
Obligaciones	0.00	0.00	0.00	0.00	0.00	0.00
Aportaciones a fondos de estabilización	0.00	0.00	0.00	0.00	0.00	0.00
Aportaciones a fondos de inversión y reestructura de pensiones	0.00	0.00	0.00	0.00	0.00	0.00
Aportaciones a la seguridad social	0.00	0.00	0.00	0.00	0.00	0.00
Pensiones y jubilaciones	0.00	0.00	0.00	0.00	0.00	0.00
Programas de Gasto Federalizado (Gobierno Federal)	0.00	0.00	0.00	0.00	0.00	0.00
Gasto Federalizado	0.00	0.00	0.00	0.00	0.00	0.00
Participaciones a entidades federativas y municipios	0.00	0.00	0.00	0.00	0.00	0.00
Costo financiero, deuda o apoyos a deudores y ahorradores de la banca	0.00	0.00	0.00	0.00	0.00	0.00
Adeudos de ejercicios fiscales anteriores	0.00	0.00	0.00	0.00	0.00	0.00
TOTAL DEL GASTO:	1,687,053,322.90	1,759,564,153.54	3,446,617,476.44	3,442,208,499.83	3,101,740,907.74	4,408,976.61

PP	PROGRAMA PRESUPUESTARIO / PROYECTO ESTRATÉGICO	MUNICIPIO / COBERTURA	PRESUPUESTO DE EGRESOS				AVANCE % DEVENGADO/ MODIFICADO
			APROBADO	MODIFICADO	DEVENGADO	PAGADO	
GRAN TOTAL			1 527 425 905	3 275 844 528	3 272 733 551	2 936 316 608	99.9
036	Programa de Alcantarillado y Saneamiento		308 517 888	162 367 770	162 359 827	144 405 065	100.0
	Ampliación y Rehabilitación de la Planta de Tratamiento de Aguas Residuales, en la Cabecera Municipal de Las Rosas (1a de 2	Las Rosas	28 382 911	0	0	0	0
	Construcción de 105 Sanitarios Ecológicos Prefabricados en la Localidad de Ts'Akubiljá, Municipio de Tenejapa	Tenejapa	5 775 000	0	0	0	0
	Construcción de 140 Sanitarios Ecológicos Prefabricados en la Localidad de La Palma Uno, Municipio de San Juan Cancuc	San Juan Cancuc	7 700 000	0	0	0	0
	Construcción de 199 Sanitarios Ecológicos Prefabricados en la localidad de Benito Juárez, Municipio de Oxchuc	Oxchuc	10 945 000	0	0	0	0
	Construcción de 23 sanitarios ecológicos en la localidad de Nuevo Porvenir municipio de Chanal.	Chanal	0	1 637 967	1 637 967	1 637 967	100.0
	Construcción de 23 Sanitarios Ecológicos, en la Localidad Yanch' en (Barrio Kanajaw), Municipio de San Juan Cancuc	San Juan Cancuc	0	1 672 316	1 664 374	1 664 374	99.5
	Construcción de 27 sanitarios ecológicos, en la localidad La Cumbre municipio de Oxchuc.	Oxchuc	0	1 865 990	1 865 990	1 865 990	100.0
	Construcción de 37 Sanitarios Ecológicos Prefabricados en la Localidad de Nuevo Porvenir, Municipio de Chanal	Chanal	2 035 000	0	0	0	0
	Construcción de 43 Sanitarios Ecológicos en la Localidad de Kotolte en el Municipio de Tenejapa	Tenejapa	0	3 080 545	3 080 545	3 080 545	100.0
	Construcción de 44 sanitarios ecológicos en la localidad de Agua Azul municipio de Oxchuc	Oxchuc	0	3 161 208	3 161 208	3 161 208	100.0
	Construcción de 47 Sanitarios Ecológicos, en la Localidad de Ts'akubilja Municipio de Tenejapa	Tenejapa	0	3 430 135	3 430 135	3 430 135	100.0
	Construcción de 50 sanitarios ecológicos, en la localidad de Bachen, municipio de Mitontic	Mitontic	0	3 565 159	3 565 159	3 565 159	100.0
	Construcción de 53 sanitarios ecológicos, en la localidad San Marcos municipio de Oxchuc	Oxchuc	0	3 783 739	3 783 739	3 783 739	100.0
	Construcción de 55 Sanitarios Ecológicos Prefabricados en la Localidad de Los Martínez, Municipio de Sabanilla	Sabanilla	3 025 000	0	0	0	0
	Construcción de 60 Sanitarios Ecológicos Prefabricados en la Localidad de Chacamuc, Municipio de Oxchuc	Oxchuc	3 300 000	0	0	0	0
	Construcción de 60 Sanitarios Ecológicos, en la Localidad de Chacamuc Municipio de Oxchuc	Oxchuc	0	4 276 526	4 276 526	4 276 526	100.0
	Construcción de 61 sanitarios ecológicos, en la localidad Chikpomilja municipio de Oxchuc	Oxchuc	0	4 358 216	4 358 216	4 358 216	100.0
	Construcción de 67 sanitarios ecológicos, en la localidad de Suytic municipio de Mitontic	Mitontic	0	4 781 273	4 781 273	4 781 273	100.0
	Construcción de 81 Sanitarios Ecológicos, en la Localidad de los Martínez, Municipio de Sabanilla.	Sabanilla	0	5 838 973	5 838 973	4 364 813	100.0
	Construcción de 85 sanitarios ecológicos en la localidad de Mumuntic II (SK'inál Winiketik) municipio de Ocosingo	Ocosingo	0	6 101 351	6 101 351	6 101 351	100.0
	Construcción de 91 sanitarios ecológicos, en la localidad El Calvario municipio de Oxchuc	Oxchuc	0	6 489 092	6 489 092	6 489 092	100.0
	Construcción de la Planta de Tratamiento de Aguas Residuales (1 Etapa de Dos Etapas) para la Cabecera Municipal de Teopisca	Teopisca	46 883 046	0	0	0	0
	Construcción de la Planta de Tratamiento de Aguas Residuales (Ampliación) en la Localidad de San Pedro Pedernal, Municipio de Huxtán	Huxtán	4 063 750	0	0	0	0
	Construcción de la Planta de Tratamiento de Aguas Residuales en la cabecera municipal de Palenque (1 Etapa de 03 Etapas)	Palenque	45 000 000	0	0	0	0
	Construcción de la Planta de Tratamiento de Aguas Residuales en la Localidad de Jérico (El Siglo), Municipio de Villacorzo	Villa Corzo	3 080 491	0	0	0	0
	Construcción de la Planta de Tratamiento de Aguas Residuales en la Localidad de Francisco I. Madero, Municipio de Solosuchiapa	Solosuchiapa	4 293 883	0	0	0	0
	Construcción de la Planta de Tratamiento de Aguas Residuales en la Localidad San Pedro Buena Vista, Municipio de Villacorzo	Villa Corzo	15 196 760	0	0	0	0
	Construcción de la Planta de Tratamiento de Aguas Residuales en la Localidad 1ro. de Mayo, Municipio de Villacorzo	Villa Corzo	8 199 005	0	0	0	0
	Construcción de la Planta de Tratamiento de Aguas Residuales en la localidad Revolución Mexicana, municipio de Villacorzo	Villa Corzo	12 464 541	0	0	0	0
	Construcción de la Planta de Tratamiento de Aguas Residuales, en la Cabecera Municipal de Maravilla Tenejapa	Maravilla Tenejapa	4 981 655	4 981 655	4 981 655	1 791 783	100.0
	Construcción de la Planta de Tratamiento de Aguas Residuales, en la Localidad de Nueva Morelia, Municipio de Amatenango de La Frontera (Terminación)	Amatenango de la Frontera	609 046	0	0	0	0
	Construcción de la Planta de Tratamiento de Aguas Residuales, en la Localidad Francisco I Madero, Municipio de Solosuchiapa	Solosuchiapa	0	4 272 632	4 272 632	3 919 302	100.0

PP	PROGRAMA PRESUPUESTARIO / PROYECTO ESTRATÉGICO	MUNICIPIO / COBERTURA	PRESUPUESTO DE EGRESOS				AVANCE % DEVENGADO/ MODIFICADO
			APROBADO	MODIFICADO	DEVENGADO	PAGADO	
	Construcción de la Planta de Tratamiento de Aguas Residuales, para Beneficiar a las Localidades San Vicente, La Cañada, Venustiano Carranza y El Copal, Municipio de Bochil	Bochil	0	13 925 572	13 925 571	13 925 571	100.0
	Construcción de Obras Complementarias para la Planta de Tratamiento de Aguas Residuales, en la Localidad de Nueva Morelia, Municipio de Amatenango de la Frontera	Amatenango de la Frontera	0	609 046	609 046	504 256	100.0
	Construcción de Sanitarios Ecológicos (Ampliación) en la Localidad de Ranchería La Gloria, Municipio de Las Margaritas	Las Margaritas	1 090 806	0	0	0	0
	Construcción de Sanitarios Ecológicos en la Localidad de Kotoite en el Municipio de Tenejapa	Tenejapa	2 585 000	0	0	0	0
	Construcción de Sanitarios Ecológicos en la Localidad de Mumuntic II (Sk´Inal Winiketik) en el Municipio de Ocosingo	Ocosingo	4 675 000	0	0	0	0
	Construcción de Sanitarios Ecológicos en la Localidad de Ranchería La Gloria, Municipio de Las Margaritas	Las Margaritas	0	1 221 382	1 221 382	1 130 780	100.0
	Construcción de Sanitarios Ecológicos Prefabricados en la Localidad de Benito Juárez, Municipio de Oxchuc	Oxchuc	0	13 870 918	13 870 918	13 222 949	100.0
	Construcción de Sanitarios Ecológicos Prefabricados en la Localidad de Bumilja Municipio de Oxchuc	Oxchuc	7 700 000	9 804 966	9 804 966	5 842 557	100.0
	Construcción de Sanitarios Ecológicos Prefabricados, en la Localidad de Roberto Barrios, Municipio de Tecpatán	Tecpatán	3 465 000	0	0	0	0
	Construcción de Sanitarios Ecológicos Prefabricados, en la Localidad de Roberto Barrios, Municipio Mezcalapa	Mezcalapa	0	4 813 682	4 813 682	4 658 843	100.0
	Construcción de Sanitarios Ecológicos Prefabricados, en la Localidad Yanch´En (Barrio Kanajaw), Municipio de San Juan	San Juan Cancuc	1 265 000	0	0	0	0
	Construcción del Sistema de Alcantarillado Sanitario en la localidad de Francisco I. Madero Norte, Municipio de Palenque	Palenque	0	8 144 903	8 144 903	6 910 095	100.0
	Construcción del Sistema de Alcantarillado Sanitario para beneficiar a la localidad de Pozuelos, del municipio de Chamula	Chamula	17 151 829	0	0	0	0
	Construcción del Sistema de Alcantarillado Sanitario, en la localidad de Francisco I. Madero Norte, municipio de Palenque	Palenque	5 575 493	0	0	0	0
	Construcción del Tercer Modulo y Obras Complementarias de la Planta de Tratamiento de Aguas Residuales, en la Cabecera Municipal de Suchiapa	Suchiapa	0	24 798 337	24 798 337	19 931 932	100.0
	Construcción de Sanitarios Ecológicos Prefabricados en la localidad de Guadalupe Bacja, Municipio de Oxchuc	Oxchuc	8 690 000	8 442 512	8 442 512	7 308 892	100.0
	Elaboración del Estudio y Proyecto Ejecutivo del Sistema Integral de Saneamiento, de la Localidad de Francisco I Madero, del Municipio de Salto de Agua	Salto de Agua	0	1 175 370	1 175 370	1 002 861	100.0
	Elaboración del Estudio y Proyecto Ejecutivo para la Construcción de la Planta de Tratamiento de Aguas Residuales, en la Cabecera Municipal de Motozintla.	Motozintla	0	1 171 149	1 171 149	1 010 128	100.0
	Elaboración del Estudio y Proyecto Ejecutivo para la Construcción de la Planta de Tratamiento de Aguas Residuales, en la Localidad de Unión Zaragoza, Municipio de Jitotol.	Jitotol	0	600 000	600 000	501 586	100.0
	Elaboración del Estudio y Proyecto Ejecutivo para la Rehabilitación y Ampliación de la Planta de Tratamiento de la Cabecera Municipal de Chamula.	Chamula	0	1 165 113	1 165 113	1 071 896	100.0
	Elaboración del Estudio y Proyecto Ejecutivo para la Rehabilitación y Ampliación del Sistema de Alcantarillado Sanitario y Saneamiento, en la Cabecera Municipal de Nicolas	Nicolás Ruiz	0	1 967 853	1 967 853	1 751 056	100.0
	Rehabilitación y Ampliación de la Planta de Tratamiento de Aguas Residuales (2 de 2 etapas), en la cabecera municipal de Suchiapa	Suchiapa	25 396 948	0	0	0	0
	Rehabilitación y Ampliación de la Planta de Tratamiento de Aguas Residuales (2a. de 2 Etapas) en la cabecera municipal de Chiapas de Corzo	Chiapa de Corzo	23 649 217	0	0	0	0
	Rehabilitación y Ampliación del Sistema de Alcantarillado Sanitario, en la Localidad Unión Zaragoza, Municipio de Jitotol	Jitotol	0	7 360 192	7 360 192	7 360 192	100.0
	Supervisión Técnica (APTAR)	Cobertura Estatal	1 338 506	0	0	0	0
040	Programa de Conservación y Reconstrucción de Carreteras Alimentadoras, Caminos Rurales y Puentes		393 284 630	2 075 250 049	2 073 909 315	1 935 998 838	99.9
	Agustín Rubio - Ignacio Zaragoza, tramo: 0+000 - km. 11+750, Puente 50.00 ML, subtramo: km. 9+700 Chapayal	Ixhuitán	0	30 363 570	30 363 570	30 363 570	100.0
	Amatan - Huitiupan, tramo: km. 0+000 al km. 18+000	Amatán	0	25 257 422	25 257 422	25 257 422	100.0
	Angel Albino Corzo - Ejido Ignacio Zaragoza, tramo: km. 0+000 - km. 14+900	Copainalá	0	12 060 414	12 060 414	12 060 414	100.0
	Aurora Ermita-San Jose Chapayal, km. 0+000 al km. 15+000, subtramo: km. 6+300 al km. 15+000	Pueblo Nuevo Solistahuacán	0	4 024 207	4 024 207	4 024 207	100.0
	Bachajon - Sitala, tramo: km. 0+000 - km. 16+800	Chilón	0	18 196 411	18 194 952	18 194 300	100.0
	Camino E.C. (Jolpajalton - Yutnotic) N - Yut Bash Centro - Jolbon, tramo km 0+000 al km 2+190	Chamula	0	1 218 780	1 218 780	1 218 780	100.0

PP	PROGRAMA PRESUPUESTARIO / PROYECTO ESTRATÉGICO	MUNICIPIO / COBERTURA	PRESUPUESTO DE EGRESOS				AVANCE % DEVENGADO/ MODIFICADO
			APROBADO	MODIFICADO	DEVENGADO	PAGADO	
	Camino E.C.(Jiquipilas - El Ocote) - 14 de Septiembre, reconstrucción del Puente Vehicular "El Mojon" ubicado en el km	Jiquipilas	12 160 833	0	0	0	0
	Camino Rural: E.C. (Nuevo Juan del Grijalva - El Tapon (Zona Cero)) - El Triunfo - Lazaro Cardenas, Tramo: Km. 0+000 - Km. 13+800, Mantenimiento del Subtramo: Km. 10+500 - Km. 12+410	Ostuacán	8 894 116	0	0	0	0
	Camino Rural: Nuevo Juan del Grijalva - Sayula - Embarcadero; Tramo: Km. 0+000 - Km. 12+000; Mantenimiento del Tramo: Km. 0+000 - Km. 12+000 (T.A.) (Con Concreto Mixto)	Ostuacán	20 078 582	14 578 490	14 578 490	14 578 490	100.0
	Camino: Año Juárez - Los Ángeles km. 0+000 al km 5+720	Pueblo Nuevo	0	4 513 497	4 512 927	4 512 927	100.0
	Camino: Benavides – Aldama, tramo: km. 0+000 al km. 5+400	Reforma	0	5 020 029	5 020 029	5 020 029	100.0
	Camino: Buenos Aires - El Porvenir; tramo del km. 0+000 al km 34+000	El Porvenir	0	11 921 701	11 921 701	11 921 701	100.0
	Camino: Chamula – Chenalhó - Corralito, tramo: km 0+000 al km 6+700	Chamula	0	2 015 849	2 015 849	2 015 849	100.0
	Camino: Chamula - Chenalhó- Icalumtic, tramo: km 0+000 al km 7+080	Chamula	0	2 130 372	2 130 372	2 130 372	100.0
	Camino: Cintalapa a Ramal Ejido Pomposo Castellanos, tramo: km. 0+000 - km. 7+000, terminación del Puente Vado, ubicado en el km. 2+800	Cintalapa	25 407 791	0	0	0	0
	Camino: Cuauhtémoc - Lázaro Cárdenas - Candelaria, tramo: del km. 0+000 al km 27+600	Jiquipilas	0	8 048 414	8 048 414	8 048 414	100.0
	Camino: E.C. (Larrainzar - Aldama) - Epalchén - Tentic, tramo: km 0+000 al km 8+680	Chamula	0	5 929 703	5 928 698	5 928 698	100.0
	Camino: E.C. (Tuxtla - Portillo Zaragoza) Ramal a Benito Juarez, tramo: km. 0+000 - Km. 6+700, Reconstrucción del Tramo: km 0+000 - km 6+700 (T.A.)	Villaflores	11 659 310	0	0	0	0
	Camino: E.C. Juárez - Ostuacan - Mundo Nuevo - Ent Paraíso, tramo: km 0+000 al km 17+800	Juárez	0	6 337 414	6 337 414	6 337 414	100.0
	Camino: E.C. KM. 7+667 (Las Ollas - Chicumtantic) - Pajaltón Alto - Pajaltón Bajo, tramo: km 0+000 al km 3+845	Chamula	0	1 758 240	1 756 594	1 756 594	99.9
	Camino: E.C. Tzajalchen - Tojtíc - Majomut, tramo: km 0+000 al km 6+500	Chamula	0	2 936 716	2 936 716	2 936 716	100.0
	Camino: El Porvenir - La Grandeza, tramo: km 0+000 al km	El Porvenir	0	8 442 289	8 442 289	8 410 835	100.0
	Camino: Estacion Juarez - Santa Martha - Ostuacan, Tramo: Km. 0+000 - Km. 55+200; Mantenimiento del Subtramo: Km. 0+000 - Km. 20+000 (T.A.)	Ostuacán	16 692 383	0	0	0	0
	Camino: Estacion Palenque - La Libertad, tramo: km. 0+000 - km 37+300, reconstrucción del subtramo: km 12+000 - km 15+000	Palenque	15 339 958	14 964 638	14 964 638	14 964 638	100.0
	Camino: Icalumtic - Bachen, tramo: km 0+000 al km 4+560	Chamula	0	3 008 841	3 008 841	3 008 841	100.0
	Camino: Icalumtic- Yitic, tramo: km 0+000 al km 4+700	Chamula	0	2 208 838	2 208 838	2 208 838	100.0
	Camino: Ignacio Zaragoza – Ria. Trapiche, tramo: km. 0+000 al km. 2+500.	Reforma	0	6 036 310	6 036 310	6 033 058	100.0
	Camino: Jiquipilas - Quintana Roo, tramo: del km. 0+000 al km 10+000	Jiquipilas	0	4 020 138	4 020 138	4 020 138	100.0
	Camino: Las Minas - Yutnotic - Tzajalchen II, tramo: km 0+000 al km 11+640	Chamula	0	5 261 050	5 261 050	4 915 480	100.0
	Camino: Motozintla - Niquivil - Pavencul, tramo: km 0+000 - km 42+300, reconstrucción del subtramo: Km 24+000 - km 33+700	Motozintla	11 901 724	0	0	0	0
	Camino: Oxchuc - Tzopilja, tramo: km. 0+000 - km. 20+000	Oxchuc	0	5 014 989	5 014 989	5 014 989	100.0
	Camino: Oxchuc - Yoshib, tramo: km 0+000 - km 30+000	Oxchuc	0	7 006 834	7 006 834	7 006 834	100.0
	Camino: Perla de Acapulco - El Zapotal, tramo: km 0+000 al km 10+000	Ocosingo	0	5 030 258	5 030 107	5 030 107	100.0
	Camino: Ramal a Pomposo Castellanos, tramo: del km. 0+000 al km 4+800	Cintalapa	0	3 517 621	3 517 621	3 517 621	100.0
	Camino: Ramal a Vista Hermosa, tramo: del km. 0+000 al km	Cintalapa	0	2 515 129	2 515 129	2 515 129	100.0
	Camino: Reforma - Aldama - Benavides 2a; Tramo: Km. 0+000 - Km. 21+250; Mantenimiento del Subtramo: Km. 15+000 - Km. 16+000 (T.A.)	Reforma	0	4 644 625	4 598 664	0	99.0
	Camino: Reforma - Aldama - Benavides 2a.; Tramo: Km. 0+000 - Km. 21+250; Mantenimiento del Subtramo: Km. 13+040 - Km. 15+000 (T.A.)	Reforma	11 142 996	11 025 773	11 025 773	3 450 588	100.0
	Camino: Reforma – Ignacio Zaragoza, Tramo km. 0+000 al km.	Reforma	0	6 030 206	6 030 206	6 030 206	100.0
	Camino: Saclamanton - Yitic, tramo: km 0+000 al km 17+130	Chamula	0	7 746 598	7 746 598	7 746 598	100.0
	Camino: San Cristobal - Tenejapa - Cancuc, tramo: km 0+000 al km 12+600	San Cristóbal de las Casas	0	5 717 100	5 717 100	5 717 100	100.0
	Camino: San Rafael - Santa Rita, km. 0+000 al 3+200	Pueblo Nuevo	0	1 525 862	1 524 911	1 524 911	99.9
	Camino: Simojovel - La Pimienta, tramo: km 0+000 al km 8+800	Simojovel	0	3 971 880	3 971 880	3 927 116	100.0
	Camino: Simojovel - Pueblo Nuevo Sitala - Chiviltic, Tramo: km 0+000 al km 33+000	Simojovel	0	26 952 318	26 952 318	26 201 858	100.0

PP	PROGRAMA PRESUPUESTARIO / PROYECTO ESTRATÉGICO	MUNICIPIO / COBERTURA	PRESUPUESTO DE EGRESOS				AVANCE % DEVENGADO/ MODIFICADO
			APROBADO	MODIFICADO	DEVENGADO	PAGADO	
	Camino: Tecpatan - Francisco Leon (El Viejo Carmen), tramo: km. 0+000 al km 20+700	Tecpatán	0	15 045 000	15 045 000	15 045 000	100.0
	Camino: Tuxtla - Suchiapa, tramo: km. 1+300 - km. 17+000	Suchiapa	0	360 272	360 272		100.0
	Camino: Yajalón - Amado Nervo, del km. 0+000 al km. 23+800	Yajalón	0	21 210 283	21 210 283	21 204 752	100.0
	Camino: Yalvacakx (Chamula) - Jolpajalton - E.C. Yutniotic, tramo: km 0+000 al km 7+000	Chamula	0	3 165 760	3 165 760	3 165 760	100.0
	Cate - El Bosque - Simojovel - Huitiupan, tramo: km. 0+000 al km. 44+000	El Bosque	0	29 523 363	29 523 363	29 523 363	100.0
	Cate - El Bosque - Simojovel - Huitiupan, tramo: km. 0+000 al km. 44+000	Huitiupán	0	10 039 838	10 039 838	9 642 480	100.0
	Cate - El Bosque - Simojovel - Huitiupan, tramo: km. 0+000 al km. 44+000	Simojovel	0	20 268 103	20 267 832	20 267 832	100.0
	Chicoasen - Tecpatan - Malpaso, tramo: km. 0+000 al km.	Copainalá	0	40 360 610	40 360 610	40 360 610	100.0
	Chicoasen - Tecpatan - Malpaso, tramo: km. 0+000 al km.	Mezcalapa	0	30 369 051	30 369 051	30 369 051	100.0
	Cintalapa - Gral. Rafael Calymayor, tramo: km. 0+000 - km.	Cintalapa	0	20 180 077	20 180 077	20 180 077	100.0
	Copainalá - Coapilla - Ocotepec, tramo: km. 0+000 al km.	Coapilla	0	32 324 909	32 324 909	32 324 909	100.0
	Copainalá - Coapilla - Ocotepec, tramo: km. 0+000 al km.	Copainalá	0	20 150 792	20 150 792	20 150 792	100.0
	Copainalá - Coapilla - Ocotepec, tramo: km. 0+000 al km.	Ocotepec	0	25 279 684	25 279 684	25 279 684	100.0
	E.C. (Raudales Malpaso - Villahermosa) - Plan de Ayala, tramo: km. 0+000 al km 1+200	Ostuacán	0	3 008 851	3 008 434	3 008 434	100.0
	E.C. (Arroyo Grande - Sonora) - Lázaro Cárdenas, km. 0+000 al km. 2+500	Pueblo Nuevo Solistahuacán	0	3 012 052	3 012 052	2 754 135	100.0
	E.C. (Copainalá - Tecpatan) - Campeche, Tramo: Km. 0+000 - Km. 9+400	Copainalá	0	8 048 414	8 048 414	8 048 414	100.0
	E.C. (Estacion Juarez - Ostuacan) - Nuevo Xochimilco - Peñitas, Tramo: Km. 0+000 - Km. 16+000	Ostuacán	0	17 336 014	17 336 014	17 026 624	100.0
	E.C. (Jiquipilas - Quintana Roo) - Venustiano Carranza - E.C. Santa Isabel, tramo: del km 0+000 al km 31+514	Jiquipilas	0	15 060 259	15 060 259	15 060 259	100.0
	E.C. (Peñitas - Nvo. Xochimilco) - Acceso a Acuagranjas dos Lagos, tramo: Km. 0+000 al Km. 1+950	Ostuacán	0	6 024 103	6 024 103	6 024 103	100.0
	E.C. (Pichucalco - Juarez) - Ej. Nuevo Nicapa, tramo: km. 6+000 al km. 13+000	Pichucalco	0	2 010 069	2 010 069	2 010 069	100.0
	E.C. (Pichucalco - Teapa) - Ria. Azufre 1a. Seccion, tramo: km. 0+000 al km. 6+700	Pichucalco	0	2 011 650	2 011 650	2 011 650	100.0
	E.C. (Pueblo Nuevo - Jitotol) - Arroyo Grande - Ejido Sonora, km. 0+000 al km. 7+560	Pueblo Nuevo Solistahuacán	0	3 015 103	3 015 103	3 015 103	100.0
	E.C. (Tecpatan - Francisco León) - San José Maspac, tramo: km. 0+000 - km. 17+380	Francisco León	0	45 517 420	45 517 420	37 452 173	100.0
	E.C. (Tecpatan - La Libertad - San Jose Maspac) - La Sardina, tramo: km. 0+000 - km. 11+440	Francisco León	0	15 075 983	15 075 983	15 003 856	100.0
	E.C. (Tecpatan - Raudales Malpaso), Ej. Esperanza de Los Pobres, tramo: km. 0+000 al km. 36+000	Tecpatán	0	16 231 476	16 231 476	16 231 476	100.0
	E.C. Santa Teresa - San Manuel, tramo: km. 0+000 - km. 27+300	Juárez	0	12 349 222	12 349 222	12 349 222	100.0
	El Limar - El Campanario - Salto de Agua, Tramo: km. 0+000 al km. 15+000	Tila	0	18 241 031	18 241 031	18 241 031	100.0
	El Limar - El Campanario - Salto de Agua, tramo: Km. 15+000 al Km. 27+900	Salto de Agua	0	19 859 374	19 859 374	19 859 374	100.0
	El Porvenir - Siltepec, tramo: km. 0+000 - km. 23+300	Siltepec	0	10 030 000	10 028 447	10 028 447	100.0
	Est. Juarez - Sta. Martha - Ostuacan, Tramo: Km 0+000 al Km 20+000	Juárez	0	20 232 191	20 232 191	20 232 191	100.0
	Est. Juarez - Sta. Martha - Ostuacan, tramo: km 20+000 al km 35+000	Pichucalco	0	30 415 551	30 415 551	27 146 147	100.0
	Estacion Juarez -Santa Martha - Ostuacan, Tramo: Km. 20+000 al Km. 55+000	Ostuacán	0	15 813 268	15 813 268	13 522 126	100.0
	Francisco I. Madero- Salto De Agua Tramo: Fco. I. Madero - Paso Naranjo, Tramo: Km 0+000 - Km 36+200	Salto de Agua	0	30 218 072	30 218 072	30 218 072	100.0
	Huitiupan - Amatan, tramo: km. 0+000 al km. 45+700, subtramo: km. 0+000 al km. 28+400	Huitiupán	0	30 291 133	30 291 133	30 291 133	100.0
	Ixtapangajoyá - Zapotillo, tramo: km 0+000 al km 8+374	Ixtapangajoyá	0	5 020 086	5 020 086	5 020 086	100.0
	Jitotol - San Andrés Duraznal, tramo: km. 0+000 al km. 24+200	Jitotol	0	8 032 134	8 032 134	8 032 134	100.0
	Juárez - E.C. A Santa Cruz Tepate Abajo, tramo: km. 0+000 - km. 25+800	Juárez	0	11 634 800	11 634 800	11 634 800	100.0
	Larrainzar - Aldama, tramo: km. 0+000 - km. 4+000	Larrainzar	0	15 075 515	15 075 450	15 075 450	100.0
	Larrainzar - Aldama, tramo: km. 4+000 - km. 8+500	Aldama	0	6 024 103	6 024 103	6 024 103	100.0
	Las Delicias - Guadalupe Victoria - Ignacio Zaragoza - Hermegildo Galeana, tramo; km. 0+000 - km. 24+700	Ocozocoautla de Espinosa	0	29 269 913	29 269 913	29 269 913	100.0
	Mantenimiento del Camino: Juárez - Reforma, Tramo: Km. 18+000 - Km. 57+100	Juárez	0	851 650	851 650	699 613	100.0
	Mantenimiento del Camino: Sunuapa - Tembladera, Tramo: Km. 0+000 - Km. 10+000 (T.A.)	Sunuapa	0	7 029 526	7 029 486	4 289 538	100.0

PP	PROGRAMA PRESUPUESTARIO / PROYECTO ESTRATÉGICO	MUNICIPIO / COBERTURA	PRESUPUESTO DE EGRESOS				AVANCE % DEVENGADO/ MODIFICADO
			APROBADO	MODIFICADO	DEVENGADO	PAGADO	
	Nueva Morelia - Pacayalito, tramo: km 0+000 al km 6+000	Amatenango de la Frontera	0	8 040 276	8 040 276	8 040 276	100.0
	Ocosingo - Altamirano, Tramo: Km. 0+000 Al Km. 8+300	Ocosingo	0	15 073 429	15 073 429	15 073 429	100.0
	Ocozocoautla - Apic Pac, tramo: km. 0+000 - km. 51+520	Ocozocoautla de Espinosa	0	64 941 318	64 936 854	64 929 549	100.0
	Ostuacan - Xochimilco Viejo, tramo: km. 0+000 al km. 4+000	Ostuacán	0	6 018 000	6 018 000	6 018 000	100.0
	Presa Peñitas - E.C. (Raudales Malpaso - Villahermosa), tramo: km. 0+000 al km. 8+500	Ostuacán	0	15 075 511	15 075 511	15 075 511	100.0
	Puente "El Abuelo", ubicado en el km. 6+200 sobre el camino: Pichucalco - Ejido Tectuapan	Pichucalco	0	9 674 533	9 595 990	2 878 797	99.2
	Puente Chebtauch de 20 Ml. Ubicado en el km 8+210, del Camino Pantelho - Santa Lucia	Pantelhó	0	10 030 000	10 029 738	9 032 593	100.0
	Puente de 153 Ml ubicado en el Km. 2+600, del Camino: Nuevo Juan del Grijalva - Nvo. Sayula	Ostuacán	0	62 729 065	62 729 065	61 874 149	100.0
	Puente de 30 ml ubicado en el km. 0+400 sobre el Camino: E.C. (Agustin Rubio - Ignacio Zaragoza) - Emiliano Zapata	Ixhuitán	0	18 173 572	18 172 763	18 172 763	100.0
	Puente Esquipulas de 50 M.L. Ubicado en el km. 1+000, sobre el camino: Sunuapa - Ranchería Esquipulas	Sunuapa	0	4 599 962	4 531 909	1 359 573	98.5
	Puente San Pedro de 15 ml, ubicado en el km. 6+500 en el Camino: Belisario Domínguez - Galeana 1a y 2a	Juárez	0	7 521 823	7 520 281	7 514 728	100.0
	Puente Tubular Crisantemos, Cabecera Municipal En Calle Crisantemos, Col. Cactáceas, Con Una Longitud de 13.00 Mts.	Reforma	0	4 012 018	4 012 018	3 894 483	100.0
	Puente Tubular Cristo Rey, S/Camino Cristo Rey - Caracol, Ubicado en el subtramo km. 1+424., longitud de 15 Ml.	Reforma	0	1 525 862	1 494 454	1 494 454	97.9
	Puente Tubular Jose, S/ Camino a Ej. Nuevo Nicapa - Villa Juan Aldama (S/Rio Pichucalco), ubicado en el km. 15+200 con una	Pichucalco	0	3 012 052	3 012 052	3 012 052	100.0
	Puente vehicular E.C. (Ocosingo - Palenque) - Crucero Alan Sacun - Alan Sacun, Alan Sacun A Piedron km. 16+700	Chilón	0	12 562 924	12 562 924	12 562 924	100.0
	Rayon - Pantepec - Tapalapa - E.C.(Copainala - Ocoatepec), tramo: km. 0+000 al km. 30+290	Pantepec	0	6 030 207	6 030 207	6 030 207	100.0
	Rayon - Pantepec - Tapalapa - E.C.(Copainala - Ocoatepec), tramo: km. 0+000 al km. 30+290	Rayón	0	12 058 729	12 058 729	12 058 729	100.0
	Rayon - Pantepec - Tapalapa - E.C.(Copainala - Ocoatepec), tramo: km. 0+000 al km. 30+290	Tapalapa	0	12 071 489	12 071 489	12 071 489	100.0
	Reconstrucción del camino: Col. El Carmen - Ria. La Ceiba tramo: km 0+000 al km 7+500 (T.A.)	Reforma	0	1 017 241	1 017 241	1 017 241	100.0
	Reconstrucción de los Aproxes del Puente El Carmen S/Camino Col. El Carmen - Ria. La Ceiba, tramo: km 0+000 al km 7+500, ubicado km. 1+600 - km. 1+615, con una longitud de 15 m.l.	Reforma	0	813 793	813 793	813 793	100.0
	Reconstrucción del Camino Rural: Aldama - Aldea, tramo: km. 0+000 al km. 2+900 (T.A.)	Reforma	0	3 051 724	3 051 724	3 051 724	100.0
	Reconstrucción del Camino Rural: E.C. Panteón - Escopetazo, Tramo: Km 0+000 al Km 2+900 (T.A.)	Juárez	0	2 034 483	2 034 483	2 034 483	100.0
	Reconstrucción del Camino Rural: Ejido Ignacio Allende - Raya Tabasco, tramo: km 0+000 al km. 13+000 (T.A.)	Juárez	0	3 967 241	3 967 241	3 967 241	100.0
	Reconstrucción del camino rural: Ejido La Cascada - Alvaro Obregon, tramo: km 0+000 al km 1+800 (T.A.)	Palenque	0	1 017 241	1 017 241	1 017 241	100.0
	Reconstrucción del Camino Rural: Francisco I. Madero - Estoracion - Chichonal - Santa Maria, Tramo: del Km. 0+000 al	Cintalapa	0	5 594 828	5 594 828	5 594 828	100.0
	Reconstrucción del Camino Rural: Huapaque 1a - Huapaque 2a - Raya Tabasco., tramo: km 0+000 al km 12+900 (T.A.)	Juárez	0	3 936 724	3 936 724	3 936 724	100.0
	Reconstrucción del camino Rural: Huixnayal - Monte Verde, Amatenango de la Frontera tramo: km 0+000 al km 3+200 (T.A.)	Amatenango de la Frontera	0	4 068 966	4 068 966	3 621 192	100.0
	Reconstrucción del Camino Rural: Ranchería Manzanilla - Palestina, tramo: km 0+000 al km 5+900 (T.A.)	Juárez	0	5 807 602	5 807 602	5 807 602	100.0
	Reconstrucción del Camino Rural: Ranchería Rinconcito - Entronque San Juan El Alto Gil Perez, tramo: km 0+000 al km	Juárez	0	5 813 918	5 813 918	5 813 918	100.0
	Reconstrucción del camino rural: Roberto Barrios - Samaritano, tramo: km. 0+000 al km. 7+500 (T.A.)	Palenque	0	1 932 759	1 932 759	1 692 927	100.0
	Reconstrucción del Camino: Agustín Rubio - Ignacio Zaragoza, tramo: km. 0+000 al km. 11+750 (T.A.)	Ixhuitán	0	5 813 120	5 813 120	5 536 224	100.0
	Reconstrucción del camino: Cate - Larrainzar - E.C. (Chenelho - Pantelho), tramo: km. 0+000 - km. 37+000 (T.A.)	Larrainzar	0	42 947 855	42 947 855	29 747 214	100.0
	Reconstrucción del camino: Comitán - Tzimol - La Mesilla - Pujillic, tramo: km. 0+000 al km. 55+200 (T.A.)	Tzimol	0	7 834 306	7 834 306	7 834 306	100.0
	Reconstrucción del Camino: E.C. (Cintalapa - El Triunfo de Madero) - Emiliano Zapata, tramo: del Km. 0+000 al Km 7+000	Cintalapa	0	5 086 207	5 086 207	5 086 207	100.0
	Reconstrucción del Camino: E.C. (Cintalapa - Tapanatepec) - Ramal a Villamorelos, tramo: km. 0+000 al km 4+800 (T.A.)	Cintalapa	0	3 560 345	3 560 345	3 560 345	100.0
	Reconstrucción del Camino: E.C. (Cintalapa - Tapanatepec) - Rosendo Salazar, tramo: km 0+000 al km 1+800 (T.A.)	Cintalapa	0	1 525 862	1 525 862	1 525 862	100.0

PP	PROGRAMA PRESUPUESTARIO / PROYECTO ESTRATÉGICO	MUNICIPIO / COBERTURA	PRESUPUESTO DE EGRESOS				AVANCE % DEVENGADO/ MODIFICADO
			APROBADO	MODIFICADO	DEVENGADO	PAGADO	
	Reconstrucción del Camino: E.C. (Ocozocoautla - Apic Pac) - Ocuilapa - Autopista, tramo: km. 0+000 al km 4+100 (T.A.)	Ocozocoautla de Espinosa	0	5 809 166	5 809 166	5 809 166	100.0
	Reconstrucción del Camino: E.C. Juarez - Reforma - Santa Cruz Tepate Abajo - Raya Tab, tramo: km 0+000 al km 17+800 (T.A.)	Juárez	0	7 866 236	7 866 236	2 931 272	100.0
	Reconstrucción del Camino: Icalumtic - Aldama, tramo: km. 0+000 - km 1+000 (T.A.)	Chamula	0	2 848 276	2 848 276	2 848 276	100.0
	Reconstrucción del camino: Ixhuatan - Sta. Anita, tramo: km. 0+000 - km. 9+500 (T.A.)	Ixhuatán	0	4 577 586	4 577 586	4 503 437	100.0
	Reconstrucción del camino: Ixtacomitan - Chapultenango, tramo: km. 0+000 al km. 19+980 (T.A.)	Ixtacomitán	0	8 320 425	8 320 425	8 006 582	100.0
	Reconstrucción del camino: km. 130 E.C. (Villahermosa - Escarcega) - Zona Militar (Rancho La Fuente), tramo: km. 0+000	Palenque	0	9 262 817	9 262 817	9 232 360	100.0
	Reconstrucción del camino: km. 2+800 E.C. (Majomut - Miguel Utrilla (Los Chorrros)) - Nuevo Yibeljoj, tramo: km. 0+000 - km.	Chenalhó	0	4 765 647	4 765 647	4 765 647	100.0
	Reconstrucción del camino: Ocozocoautla - Domingo Chanona - Villaflores, tramo: km. 0+000 al km 30+000 (T.A.)	Ocozocoautla de Espinosa	0	3 051 724	3 051 724	3 051 724	100.0
	Reconstrucción del camino: Petalcingo - Sabanilla, tramo: km. 20+000 al km. 30+000 (T.A.)	Sabanilla	0	18 812 868	18 812 868	18 812 868	100.0
	Reconstrucción del Camino: Pichucalco - Tectupan, tramo: km. 0+000 al km. 12+000 (T.A.)	Pichucalco	0	3 051 724	3 051 724	3 051 724	100.0
	Reconstrucción del Camino: Pomposo Castellanos - Jorge de la Vega, tramo: del km. 0+000 al km 28+500 (T.A.)	Cintalapa	0	5 171 635	5 171 635	5 171 635	100.0
	Reconstrucción del camino: Salto De Agua - Paso Naranja, tramo: km. 0+000 al km. 10+000 (T.A.)	Salto de Agua	0	24 339 200	24 339 200	24 339 200	100.0
	Reconstrucción del camino: Santa Rita - Guadalupe Victoria, tramo: km 0+000 al km 12+400 (T.A.)	Amatenango de la Frontera	0	7 840 150	7 840 150	5 982 474	100.0
	Reconstrucción del camino: Villahermosa (Raymundo Enriquez) - Club Campestre, tramo: km. 0+000 al km. 14+000 (T.A.)	Ocozocoautla de Espinosa	0	8 633 933	8 633 933	8 633 933	100.0
	Reconstrucción del Puente de 20 ML Ubicado en el km 0+640 del Camino: E.C. (Palenque - Las Ruinas).- Cuauhtémoc Cárdenas	Palenque	0	4 679 310	4 679 310	4 679 310	100.0
	Reconstrucción del Puente Tubular Shuspan de 20 ML Ubicado en el km 2+210, S/El Camino Ria. Nicolas Bravo	Pichucalco	0	4 068 966	4 068 966	4 068 966	100.0
	Reconstrucción del Puente Tubular Zapotal 2da., S/Camino Reforma - Aldama - Benavides 2da. Secc., ubicado en el subtramo: km. 10+883, con una longitud de 12 ML.	Reforma	0	1 525 862	1 525 862	1 525 862	100.0
	Reconstrucción del Puente Tubular Zapotal S/Camino Reforma - Zapotal 2da., ubicado en el km. 1+700, con una longitud de 15 ML.	Reforma	0	2 034 483	2 034 483	2 034 483	100.0
	Rehabilitación de Puente Vehicular de 20 ML., ubicado en el km. 26+000 del camino: E.C. (Ocosingo - Palenque) - Crucero Alan Sacun - Alan Sacun, Alan Sacun a Piedron	Chilón	0	9 750 478	9 750 478	9 389 527	100.0
	Rehabilitación de Puente Vehicular de 25 ML. ubicado en el km. 1+900, del Camino: (Temo - Tila) - Crucero San Antonio Las Palomas - Jol Chamenja	Chilón	0	10 677 828	10 677 828	3 203 348	100.0
	Rehabilitación del camino rural Galilea - Alfonso Corona del Rosal, tramo: km. 0+000 km. al km. 4+600 (T.A.)	Palenque	0	1 000 000	1 000 000	1 000 000	100.0
	Rehabilitación del camino Rural: Aquiles Serdán Santa Lucia - Esquipulas Viejo, tramo del km 0+000 al km 10+500 (T.A.)	Pantelhó	0	5 905 310	5 905 310	5 541 220	100.0
	Rehabilitación del Camino Rural: Cenobio Aguilar - Campanario - El Limar, Tramo: Km. 0+000 al Km. 10+000 (T.A.)	Salto de Agua	0	4 000 000	4 000 000	4 000 000	100.0
	Rehabilitación del Camino Rural: Cerro Blanco - San Pablo Poyono, Tramo: del Km 0+000 al Km 1+660 (T.A.)	Ocoatepec	0	1 500 000	1 500 000	1 163 883	100.0
	Rehabilitación del Camino Rural: E.C San Felipe - San Isidro Rincón Cieneguillas, tramo: km. 0+000 al km. 5+000 (T.A.)	Chamula San Pedro	0	2 000 000	2 000 000	2 000 000	100.0
	Rehabilitación del Camino Rural: E.C. (Huitiupan - Amatan) - Ramal 18 de Abril, Tramo: del Km. 0+000 al Km. 5+700 (T.A.)	Huitiupán	0	3 000 000	3 000 000	3 000 000	100.0
	Rehabilitación del Camino Rural: E.C. (Fco. I. Madero - La Gloria) - Rosario 3a.Secc., tramo: del km. 0+000 al km. 2+800 (T.A.)	Amatán	0	2 500 000	2 500 000	2 500 000	100.0
	Rehabilitación del Camino Rural: E.C. (Las Mercedes Esperanza - Constitución) - Nueva Israelita, tramo: km 0+000 al km 2+000	Simojovel	0	2 000 000	2 000 000	2 000 000	100.0
	Rehabilitación del Camino Rural: E.C. (Majomut - Icalumtic) - Patyalemtón, Tramo: Km 0+000 al Km 3+400 (T.A.)	Chamula	0	1 200 000	1 200 000	1 200 000	100.0
	Rehabilitación del Camino Rural: E.C. (Ocozocoautla - Domingo Chanona) - La Gloria - Cristobal Colon, tramo: km. 0+000 al km. 12+000 (T.A.)	Ocozocoautla de Espinosa	0	5 000 000	5 000 000	5 000 000	100.0
	Rehabilitación del Camino Rural: E.C. (Simojovel - San Andrés Duraznal) - Yuquin - Guadalupe Victoria, tramo del km 0+000 al km. 5+200 (T.A.)	Simojovel	0	4 000 000	4 000 000	4 000 000	100.0
	Rehabilitación del Camino Rural: E.C. (Solosuchiapa - Ixhuatan) - San Sebastian, Tramo: del Km. 0+000 al Km. 12+300 (T.A.)	Solosuchiapa	0	3 000 000	3 000 000	2 711 434	100.0

PP	PROGRAMA PRESUPUESTARIO / PROYECTO ESTRATÉGICO	MUNICIPIO / COBERTURA	PRESUPUESTO DE EGRESOS				AVANCE % DEVENGADO/ MODIFICADO
			APROBADO	MODIFICADO	DEVENGADO	PAGADO	
	Rehabilitación del camino Rural: E.C. El Bosque - Chabajabal, tramo: km. 4+900 al km. 13+000 (T.A.)	El Bosque	0	4 500 000	4 500 000	4 479 499	100.0
	Rehabilitación del Camino Rural: Esperanza de Los Pobres - El Limón (Embarcadero), tramo: km. 0+000 al km 4+600 (T.A.)	Mezcalapa	0	1 200 000	1 200 000	1 200 000	100.0
	Rehabilitación del Camino Rural: Esquipulas Viejo - Carmen La Reforma - Nueva Linda, tramo: del km 0+000 al km 7+000 (T.A.)	Pantelhó	0	4 000 000	4 000 000	3 937 346	100.0
	Rehabilitación del Camino Rural: Francisco León (Rivera Viejo El Carmen) - San Pablo Tumbac, tramo: km. 0+000 al km 4+600	Francisco León	0	3 500 000	3 500 000	3 500 000	100.0
	Rehabilitación del Camino Rural: Francisco. I. Madero - La Gloria, tramo: del km. 0+000 al km. 5+000 (T.A.)	Amatán	0	2 500 000	2 500 000	2 500 000	100.0
	Rehabilitación del Camino Rural: Huitiupán - Sombra Carrizal km. 0+000 - km. 26+000 (T.A.)	Huitiupán	0	7 420 384	7 420 384	4 669 372	100.0
	Rehabilitación del camino rural: Jitotol - Ruben Jaramillo km. 0+000 al km. 10+800 (T.A.)	Jitotol	0	3 000 000	3 000 000	2 840 471	100.0
	Rehabilitación del Camino Rural: La Sardina - Adolfo Ruiz Cortinez, Tramo: del Km. 0+000 al Km. 5+500 (T.A.)	Francisco León	0	4 500 000	4 500 000	4 500 000	100.0
	Rehabilitación del Camino rural: La Ventana - El Remolino - Huanal, tramo: km. 0+000 al km. 23+100 (T.A.)	Huitiupán	0	5 911 561	5 911 561	5 834 667	100.0
	Rehabilitación del Camino Rural: Laguna Arriba - Nuevo San Miguel, tramo: km 0+000 al km 2+500 (T.A.)	Francisco León	0	1 800 000	1 800 000	1 800 000	100.0
	Rehabilitación del Camino Rural: Laguna La Campana - Maspac 3ra Sección, Tramo: Km 0+000 al Km 1+900 (T.A.)	Ostuacán	0	1 000 000	1 000 000	1 000 000	100.0
	Rehabilitación del Camino Rural: Nuevo Carmen - Nuevo Paraíso, tramo: km. 0+000 al km 1+300 (T.A.)	Francisco León	0	990 000	990 000	302 604	100.0
	Rehabilitación del Camino Rural: Ocoatepec - Guadalupe Victoria - Cerro Blanco, Tramo: del Km 0+000 al Km 7+300 (T.A.)	Ocoatepec	0	2 400 000	2 400 000	2 079 711	100.0
	Rehabilitación del Camino Rural: Ostuacan - Laguna Arriba, Tramo: Km 0+000 al Km 9+300 (T.A.)	Ostuacán	0	3 500 000	3 500 000	3 500 000	100.0
	Rehabilitación del camino rural: Pueblo Nvo. - Julian Grajales - San Jose Mujular, tramo: km. 0+000 al km. 25+000 (T.A.)	Bochil	0	1 500 000	1 500 000	1 227 217	100.0
	Rehabilitación del Camino Rural: Raudales Malpaso - Belizario Domínguez - Ángel Albino Corzo - Así es la Vida, tramo: km. 0+000 al km. 16+500 (T.A.)	Mezcalapa	0	6 890 986	6 890 986	5 284 482	100.0
	Rehabilitación del camino rural: Reforma y Planada - Guadalupe Victoria, tramo: del km. 0+000 al km. 6+000 (T.A.)	Amatán	0	3 000 000	3 000 000	1 431 624	100.0
	Rehabilitación del Camino Rural: Rib. Esquipulas - Cerro De Jaquima, Tramo: del Km 0+000 al Km 3+180 (T.A.)	Ocoatepec	0	3 000 000	3 000 000	2 600 680	100.0
	Rehabilitación del Camino Rural: Rincón Chamula - La Florida, Rincón Chamula San Pedro tramo: km. 0+000 al km. 5+800 (T.A.)	Rincón Chamula San Pedro	0	2 000 000	2 000 000	2 000 000	100.0
	Rehabilitación del camino rural: Río Negro - Nueva Trinidad (Tzimbac), tramo: km. 0+000 al km 4+500 (T.A.)	Francisco León	0	3 000 000	3 000 000	932 483	100.0
	Rehabilitación del Camino Rural: Río Sabanilla - Bebedero 1A, tramo: del km. 0+000 al km 7+800 (T.A.)	Sabanilla	0	3 800 000	3 800 000	3 800 000	100.0
	Rehabilitación del Camino Rural: Rivera Tila - Cristo Rey - E.C. (San Jose Maspac - Francisco Leon), Tramo: del Km. 0+000 al	Francisco León	0	4 500 000	4 500 000	4 500 000	100.0
	Rehabilitación del Camino rural: San Antonio Tres Picos - Guadalupe Victoria, tramo: del km. 0+000 al km. 8+000 (T.A.)	Amatán	0	4 000 000	4 000 000	3 578 216	100.0
	Rehabilitación del camino Rural: San Caralampio San Carlos Corralillo - La Isla - Tacuba Nueva, tramo: del km 0+000 al km	Pantelhó	0	4 000 000	4 000 000	4 000 000	100.0
	Rehabilitación del Camino Rural: San José Maspac - Nuevo Carmen, tramo: del km. 0+000 al km 4+500 (T.A.)	Francisco León	0	3 000 000	3 000 000	2 820 793	100.0
	Rehabilitación del Camino Rural: San Pablo Huacano - San Antonio Poyono, Tramo: del Km 0+000 al Km 2+400 (T.A.)	Ocoatepec	0	2 000 000	2 000 000	1 865 780	100.0
	Rehabilitación del camino Rural: Sta. Cruz - Allende Esquipulas, tramo: km. 0+000 al km. 25+000 (T.A.)	Bochil	0	3 900 000	3 900 000	3 900 000	100.0
	Rehabilitación del Camino Rural: Unión Juárez - La Raya (Cerro Blanco), tramo: del km. 0+000 al km 5+500 (T.A.)	Sabanilla	0	2 700 000	2 700 000	2 700 000	100.0
	Rehabilitación del Camino Rural: Yuquin - Ejido Virginia, tramo: km 0+000 al km 1+300 (T.A.)	Simojovel	0	1 000 000	1 000 000	1 000 000	100.0
	Rehabilitación del Camino Rural: Zacatón Santa Teresa - San Antonio Naranjal, tramo del km 0+000 al km 7+570 (T.A.)	Simojovel	0	4 000 000	4 000 000	3 227 708	100.0
	Rehabilitación del camino: Altamirano: Belisario Domínguez, tramo: km. 0+000 - km. 40+000; subtramo: km. 0+000 - km.	Altamirano	24 426 572	0	0	0	0
	Rehabilitación del camino: Chicoasen - Copainala - Tecpatan, tramo: km. 0+000 - km. 47+000 (T.A.)	Copainalá	29 920 645	0	0	0	0
	Rehabilitación del camino: Chicomuselo - Rizo de Oro, tramo: km. 0+000 - km. 36+800, subtramo: km. 0+000 - km. 10+800 (Chicomuselo - Nuevo Laredo) (T.A.)	Chicomuselo	32 624 525	0	0	0	0
	Rehabilitación del Camino: Crucero Cháncala - Lacanja Tzeltal, Tramo: Km. 0+000 al Km. 97+100 (T.A.)	Ocosingo	0	6 405 357	6 405 357	5 041 957	100.0

PP	PROGRAMA PRESUPUESTARIO / PROYECTO ESTRATÉGICO	MUNICIPIO / COBERTURA	PRESUPUESTO DE EGRESOS				AVANCE % DEVENGADO/ MODIFICADO
			APROBADO	MODIFICADO	DEVENGADO	PAGADO	
	Rehabilitación del Camino: Cuxulja - Altamirano, tramo: km 0+000 al km 22+000 (T.A.)	Ocosingo	0	41 477 979	41 477 979	12 511 282	100.0
	Rehabilitación del camino: E.C. (Cate - Simojovel) - Los Platanos, tramo: km. 0+000 - km. 6+500 (T.A.)	El Bosque	0	5 914 764	5 914 764	3 484 965	100.0
	Rehabilitación del camino: E.C. (Comitan - Las Margaritas) - La Independencia, tramo: km. 0+000 - km. 10+000 (T.A.)	La Independencia	24 940 000	0	0	0	0
	Rehabilitación del camino: E.C. (El Bosque - Cate) - Álvaro Obregón km. 0+000 al km. 5+400 (T.A.)	El Bosque	0	4 500 000	4 500 000	4 274 803	100.0
	Rehabilitación del camino: E.C. (Huitiupan - La Competencia) - San Jose Union, tramo: km. 0+000 al km. 7+600 (T.A.)	Huitiupán	0	3 000 000	3 000 000	2 921 098	100.0
	Rehabilitación del Camino: E.C. (Ocosingo - Palenque) - Crucero Cojtomil - Guadalupe Paxila, Tramo: Km. 0+000 - Km. 15+000	Chilón	0	10 378 717	10 378 717	9 689 935	100.0
	Rehabilitación del camino: E.C. (Palenque - La Trinitaria) - Nueva Palestina, tramo: km. 0+000 - km. 12+000 (T.A.)	Ocosingo	21 088 321	0	0	0	0
	Rehabilitación del Camino: E.C. km. 161.3 (Pueblo Nuevo - Rincón Chamula San Pedro Rincón Chamula) - San Felipe, tramo: km. 0+000 al km. 5+600	Rincón Chamula San Pedro	0	3 000 000	3 000 000	3 000 000	100.0
	Rehabilitación del camino: E.C. km. 81+800 - (Revolución Mexicana - La Independencia) - Nuevo San Juan Chamula, tramo: km. 0+000 - km. 8+600 (T.A.)	Villa Corzo	0	829 941	829 941	0	100.0
	Rehabilitación del Camino: E.C.(Huitiupan - Sombra Carrizal) - La Ventana (San Julian), tramo: km. 0+000 al km. 6+000 (T.A.)	Huitiupán	0	13 775 459	13 775 459	11 461 200	100.0
	Rehabilitación del Camino: E.C.(San Cristobal - Tenejapa) - Romerillo, Tramo: Km 0+000 al Km 1+680 (T.A.)	Chamula	0	1 200 000	1 200 000	1 052 936	100.0
	Rehabilitación del Camino: Esc. Veterinaria - Emiliano Zapata - Vicente Guerrero - E.C. (Las Delicias - Guadalupe Victoria), tramo: km. 0+000 - km. 9+300 (T.A.)	Ocozocoautla de Espinosa	0	15 640 950	15 640 950	15 620 676	100.0
	Rehabilitación del camino: Huitiupan - Amatan, tramo: km. 0+000 - km. 48+000; subtramo: Huitiupan - La Competencia, km. 0+000 - km. 14+600 (T.A.)	Huitiupán	49 094 971	0	0	0	0
	Rehabilitación del Camino: Ixtapangajoya - Raya Tabasco, km. 0+000 al km. 4+200 (T.A.)	Ixtapangajoya	0	3 000 000	3 000 000	2 864 019	100.0
	Rehabilitación del camino: Ixtapangajoya - Zapotillo, tramo: km. 0+000 - km. 8+734 (T.A.)	Ixtapangajoya	15 000 000	0	0	0	0
	Rehabilitación del camino: La Libertad - Limites Chiapas - Tabasco, tramo: km. 0+000 - km. 3+700 (T.A.)	La Libertad	13 524 753	0	0	0	0
	Rehabilitación del camino: Larrainzar - Santiago El Pinar, tramo: km 0+000 - km 7+500 (T.A.)	Santiago el Pinar	0	12 788 452	12 788 452	12 122 723	100.0
	Rehabilitación del camino: Las Limas - Revolución Mexicana, tramo: km. 0+000 - km. 64+000 (T.A.)	Villa Corzo	16 038 020	0	0	0	0
	Rehabilitación del Camino: Las Limas - Revolución Mexicana, tramo: km. 0+000 - km. 64+000 (T.A.)	Villa Corzo	0	8 094 548	8 094 548	4 599 128	100.0
	Rehabilitación del Camino: Las Ollas - Pajalton Alto - Tzontehuitz, Tramo: Km 0+000 al Km 6+200 (T.A.)	Chamula	0	1 860 000	1 860 000	1 860 000	100.0
	Rehabilitación del Camino: Moyos - Cristóbal Colon - Atoyac Naylum, tramo: del km. 0+000 al km 8+500 (T.A.)	Sabanilla	0	4 200 000	4 200 000	4 200 000	100.0
	Rehabilitación del camino: Ocozocoautla - Domingo Chanona - Villaflores, tramo: km. 0+000 - km. 30+000 (T.A.)	Ocozocoautla de Espinosa	0	807 127	807 127	242 138	100.0
	Rehabilitación del camino: Ocuilapa de Juarez - E.C. (Ocozocoautla - Apic pac), tramo: km. 0+000 - km. 3+900 (T.A.)	Ocozocoautla de Espinosa	2 500 000	0	0	0	0
	Rehabilitación del Camino: Ostuacan - Laguna La Campana, Tramo: Km 0+000 al Km 7+000 (T.A.)	Ostuacán	0	4 000 000	4 000 000	4 000 000	100.0
	Rehabilitación del Camino: Pantelhó - El Roblar, Tramo: Km. 0+000 al Km. 12+400 (T.A.)	Pantelhó	0	5 000 000	5 000 000	4 859 547	100.0
	Rehabilitación del camino: Rayon - Pantepec - Tapalapa - E.C. (Coapilla - Ocoatepec), tramo: km. 0+000 - km. 30+290; subtramo: km. 0+000 - km. 16+400 (T.A.)	Pantepec	20 510 000	0	0	0	0
	Rehabilitación del Camino: San José Maspac - Francisco León, tramo: del km. 0+000 - km 7+500 (T.A.)	Francisco León	0	6 729 514	6 729 514	4 002 611	100.0
	Rehabilitación del Camino: Tecpatan - Francisco León (El Viejo Carmen), tramo: del km. 20+700 al km 33+940 (T.A.)	Francisco León	0	47 621 456	47 621 456	47 621 456	100.0
	Rehabilitación del Camino: Unión Juárez - La Raya (Zaragoza), tramo: del km. 0+000 al km 7+500 (T.A.)	Sabanilla	0	3 800 000	3 800 000	3 281 794	100.0
	Rehabilitación del camino: Venustiano Carranza - Guadalupe Victoria - Nicolas Ruiz, tramo: km. 0+000 - km. 14+880 (T.A.)	Nicolás Ruiz	10 339 131	10 078 959	10 078 959	10 078 959	100.0
	Rehabilitación del Puente de 10 ML Ubicado en el Km 0+800 del Camino: E.C. (Palenque - Las Ruinas) - Ranchería Santa Isabel	Palenque	0	3 600 000	3 600 000	2 134 823	100.0
	Rehabilitación del Puente Vehicular de 15 m.l. E.C. (Ocosingo - Palenque) - Crucero Alan Sacun - Alan Sacun, Alan Sacun a Piedron km. 12+000	Chilón	0	6 905 415	6 905 415	6 729 475	100.0

PP	PROGRAMA PRESUPUESTARIO / PROYECTO ESTRATÉGICO	MUNICIPIO / COBERTURA	PRESUPUESTO DE EGRESOS				AVANCE % DEVENGADO/ MODIFICADO
			APROBADO	MODIFICADO	DEVENGADO	PAGADO	
	Rehabilitación del Puente Vehicular E.C. (Ocosingo - Palenque) - Crucero Cojtomil - Guadalupe Paxila, Km. 14+900	Chilón	0	17 586 989	17 586 989	11 957 985	100.0
	Salto De Agua - E.C. (V. Hermosa - Merida), Tramo: Km. 0+000 Al Km. 6+200	Salto de Agua	0	7 027 577	7 027 577	6 869 598	100.0
	Siltepec - Chicomuselo, tramo: km. 0+000 - km. 22+000	Siltepec	0	7 931 734	7 931 734	7 931 734	100.0
	Simojovel - San Andres Duraznal, tramo: km. 0+000 al Km. Sta. Rita - Los Ángeles km. 0+000 al km. 2+000	San Andrés Duraznal	0	20 231 035	20 231 035	20 231 035	100.0
	Temo - Yajalon - Tila - El Limar, tramo: km. 0+000 al km. 86+700	Pueblo Nuevo	0	3 009 001	1 966 239	1 966 239	65.3
	Temo - Yajalon - Tila - El Limar, tramo: km. 0+000 al km. 86+700	Chilón	0	20 297 312	20 297 312	20 297 312	100.0
	Tila - Chulum Juarez - Chulum Cardenas, Tramo del km. 0+000 al km. 34+000	Tila	0	86 231 766	86 229 409	85 914 576	100.0
	Trinitaria - Paso Naranja, tramo: Km. 0+000 al Km. 15+600	Tila	0	15 345 900	15 345 900	15 345 900	100.0
	Tumbala - E.C. (Yajalon - Petalcingo), Tramo: Km. 0+000 Al Km. 17+200	Salto de Agua	0	12 060 062	12 060 062	12 060 062	100.0
	Tumbala - E.C. (Yajalon - Petalcingo), Tramo: Km. 0+000 Al Km. 17+200	Tumbalá	0	25 229 096	25 229 096	25 217 800	100.0
	Vicente Guerrero - Francisco Leon, tramo: km. 0+000 - km.	Francisco León	0	10 040 172	9 983 728	9 982 542	99.4
041	Programa de Modernización y Ampliación de Carreteras Alimentadoras		522 646 868	716 702 595	715 251 691	585 217 803	99.8
	Ampliación del camino: E.C. Roberto Barrios - Arimatea, tramo: km. 0+000 - km. 3+520	Palenque	0	8 368 159	8 367 395	8 297 621	100.0
	Ampliación del tramo: La Angostura - San Francisco Pujillic (Segunda Etapa); tramo: km. 0+000 - km. 44+040	Venustiano Carranza	0	244 831 297	244 190 134	216 642 953	99.7
	Camino: Chenalho - Majumchon - Saclum, tramo: km. 0+000 - km. 20+406.70, construcción del subtramo: km. 18+400 - km.	Chenalhó	21 362 069	21 362 069	21 362 069	17 046 045	100.0
	Camino: Cintalapa - Rafael Cal y Mayor, tramo: km. 0+000 - km. 62+000, construcción del subtramo: km. 39+000=15+500 - Km. 40+500=17+000	Cintalapa	19 507 766	0	0	0	0
	Camino: Desvío Salvador - Embarcadero Jericó - Loma Bonita, tramo: km. 0+000 - km. 17+200, construcción del subtramo: km. 1+000 - Km. 2+500	Villa Corzo	14 076 386	0	0	0	0
	Camino: E.C. Aldama - Santa Martha - Xuxchen, tramo: km. 0+000 - km. 8+760, construcción del subtramo: km. 5+200 - Km. 7+200 y Construcción de Puente en el km. 5+000	Aldama	26 448 276	22 244 790	22 244 790	15 136 611	100.0
	Camino: El Rubi - El Embalse, tramo: km 0+000 - km 3+212.20, construcción del subtramo: km 0+000 - km 1+500	Villa Corzo	13 326 704	0	0	0	0
	Camino: La Angostura - San Francisco Pujillic; tramo: km. 0+000 al km. 12+000	Venustiano Carranza	0	6 092 805	6 091 772	4 768 844	100.0
	Camino: San Antonio Las Rosas - E.C.(Candelaria - San Cristóbal), construcción del tramo: km. 0+0000 - km. 0+790.59	San Cristóbal de las Casas	6 306 797	0	0	0	0
	Camino: San José Buenavista - E.C. (Internacional - Tuxtla Comitán), tramo: km. 0+000 - km. 6+750, construcción del subtramo: 5+160 - km. 6+750	San Cristóbal de las Casas	18 520 035	0	0	0	0
	Camino: Tres Picos - Estacion Mojarra, tramo: km 0+000 - km 12+020	Tonalá	0	14 379 578	14 379 578	14 379 578	100.0
	Camino: Tres Picos - Estacion Mojarra, tramo: km 0+000 - km 12+020, construcción del subtramo: km. 10+000 - km 12+020	Tonalá	18 629 462	0	0	0	0
	Construcción de Infraestructura Complementaria peatonal y Vial para el Acceso a diversas localidades del tramo carretero: La Angostura - San Francisco Pujillic; subtramo: km. 0+000 al km.	Venustiano Carranza	0	13 179 379	13 177 832	9 455 148	100.0
	Construcción del camino: (San José El Contento) - Sibaca - Guaquitepec; tramo: km. 0+000 - km. 28+713.50; subtramo: km. 15+050 - km. 16+500	Chilón	18 306 283	17 816 052	17 816 052	17 816 052	100.0
	Construcción del Camino: Chimú´Cum- Al Mojón Chamula; tramo km. 0+000 - km 9+420, subtramo: km. 0+900 - km. 2+000	Mitontic	11 258 039	0	0	0	0
	Construcción del camino: E. C. Luis Espinoza - La Laguna, tramo: km. 0+000 - km. 5+400, subtramo: km. 3+000 - km. 4+500	Bochil	14 597 546	14 252 553	14 252 553	14 174 826	100.0
	Construcción del Camino: E.C. (Agustín Rubio- Ignacio Zaragoza) - Cerro Las Campanas - Villaflores - San Lorenzo - Reforma y Planada, tramo: km. 0+000 - km. 27+000; subtramo: km. 15+000	Amatán	16 564 683	16 079 635	16 079 635	7 855 757	100.0
	Construcción del camino: E.C. (Bochil - Luis Espinosa) - Garrido Canaval (Chavarria), tramo: km. 0+000 - km. 11+000, subtramo: km. 4+000 - km. 5+500	Bochil	17 922 981	17 498 950	17 498 950	14 715 467	100.0
	Construcción del camino: E.C. (Chalchihuitán - Tzacucum) - Balunaco, tramo: km. 0+000 - km. 7+904, subtramo: km. 0+000 - km. 1+300	Chalchihuitán	0	10 449 908	10 449 908	6 590 815	100.0
	Construcción del Camino: E.C. (Chenalho - Pantelho) - Bodega del Café Maya Winic - Queshtic Centro; tramos: km. 0+000 - km. 1+330 y km. 0+000 - km. 0+081.62 (Ramal a Poblado Queshtic)	Chenalhó	14 853 385	14 266 394	14 266 394	4 279 918	100.0
	Construcción del Camino: E.C. (Huixtán - Oxchuc) - Buena Vista; Tramo: Km. 0+000 - Km. 5+590.84, Subtramo: Km. 3+000 - Km. 4+000	Huixtán	11 977 930	11 766 988	11 766 988	11 008 965	100.0

PP	PROGRAMA PRESUPUESTARIO / PROYECTO ESTRATÉGICO	MUNICIPIO / COBERTURA	PRESUPUESTO DE EGRESOS				AVANCE % DEVENGADO/ MODIFICADO
			APROBADO	MODIFICADO	DEVENGADO	PAGADO	
	Construcción del Camino: E.C. (Huixtan - Oxchuc) - Los Ranchos; Tramo: Km. 0+000 - Km. 7+500, Subtramo: Km 0+000 - Km	Huixtán	12 331 535	12 077 517	12 077 517	10 577 736	100.0
	Construcción del Camino: E.C. (Icalumtic - Aldama), tramo: km. 0+000 - km. 7+080; subtramo: km. 3+000 km. 4+500	Chamula	13 766 881	16 707 932	16 365 842	16 365 842	98.0
	Construcción del Camino: E.C. (Las Ollas - Tzontehuitz) - Kotelte, tramo km. 0+000 - km. 4+900, subtramo: km. 3+000 - km. 4+900	Chamula	21 628 973	24 855 655	24 415 335	21 188 654	98.2
	Construcción del Camino: E.C. (Tecpatán - Raudales Malpaso) - Ejido Esperanza de los Pobres, tramo: km. 0+000 - km. 36+000; subtramo: km. 15+600 - km. 17+000	Tecpatán	13 781 884	13 290 558	13 290 558	13 290 558	100.0
	Construcción del Camino: E.C. Frontera Comalapa - Chicomuselo - Bellavista, tramo: km. 0+000 - km. 32+900, subtramo: km. 28+200 - km. 29+500	Bella Vista	13 152 350	12 983 729	12 983 729	4 328 169	100.0
	Construcción del camino: E.C. Telestaquin - El Manguito Buenavista - San Gabriel Garcia - Mazaniilho, tramo: km. 0+000 - km. 5+189, subtramo: km. 3+000 - km. 5+189	Ixtapa	16 076 424	0	0	0	0
	Construcción del camino: E.C. Telestaquin - El Manguito Buenavista - San Gabriel Garcia - Mazaniilho, tramo: km. 0+000 - km. 5+189, subtramo: km. 3+050 - km. 5+189	Ixtapa	0	15 656 729	15 656 729	11 916 039	100.0
	Construcción del camino: Ejido Belisario Domínguez - San Antonio Caridad - Crucero Santa Martha, tramo: km. 0+000 - km. 7+000, subtramo: km. 0+000 - km. 1+000	Chenalhó	0	9 967 360	9 967 360	2 990 208	100.0
	Construcción del Camino: Ejido Las Nubes - Santa Margarita Agua Azul, tramo: km. 0+000 - km 5+367; subtramo: km. 2+000 - km. 3+500	Las Margaritas	17 307 156	17 307 156	17 307 156	8 897 434	100.0
	Construcción del Camino: Joltzemen - Yutbash, tramo: km. 0+000 - km. 8+120; subtramo: km. 2+000 - km. 3+000	Chamula	7 980 161	7 894 657	7 894 657	5 436 463	100.0
	Construcción del Camino: La Mendoza - Sakchibalte, tramo: km. 0+000 - km. 4+140, subtramo: km 0+000 - km 1+500	Chanal	13 815 589	0	0	0	0
	Construcción del camino: Oxchuc - Tzopilja, tramo: km. 0+000 - km. 7+100, subtramo: km. 4+800 - km. 7+100	Oxchuc	20 931 151	0	0	0	0
	Construcción del camino: Rivera Portillo - Colonia Miguel Hidalgo, tramo: km. 0+000 - km. 2+500; Construcción de obras complementarias	San Fernando	0	1 593 246	1 593 246	1 593 246	100.0
	Construcción del Camino: Romerillo - Nichnamtic - Las Ollas; tramo: km. 0+000 - km. 7+660, subtramo: km. 4+000 - km. 5+500	Chamula	14 675 691	14 369 682	14 369 682	14 203 817	100.0
	Construcción del camino: Saclum- Tzizim, tramo: km. 15+000 - km 26+320; subtramo: km. 15+000 - km 16+500	Chalchihuitán	15 562 352	15 175 562	15 175 562	15 175 562	100.0
	Construcción del Camino: San Fernando - Monterrey - Las Maravillas, tramo: km. 0+000 - km. 20+000; subtramo: km. 5+450	San Fernando	15 415 204	14 975 874	14 975 874	13 289 508	100.0
	Construcción del Camino: Santa Rosa - Frontera Mexiquito; tramo km. 10+000 - km 21+260, subtramo: Km. 14+700 - 16+200	Chanal	15 842 894	15 308 621	15 308 621	14 446 466	100.0
	Construcción del Camino: Tentic - Epalchen - Entronque Camino Aldama; tramo: km. 0+000 - km. 8+580, subtramo: km. 0+000 - km. 1+280	Chamula	0	10 889 589	10 889 589	3 266 877	100.0
	Construcción del Camino: Tzajaltetic - Los Ranchos - Corralito, tramo: km. 0+000 - km. 12+017, subtramo: km 9+000 - km	Chamula	9 304 203	9 088 968	9 088 968	7 626 400	100.0
	Construcción del Camino: Yabteclum - Puebla tramo: km. 0+000 - km. 12+000; subtramo: km. 7+500 - km. 9+000	Chenalhó	14 338 896	14 105 200	14 105 200	14 105 200	100.0
	Construcción del Camino: Yacook - Rafael Ramírez - Rafael Pascacio Gamboa, tramo km. 0+000 - km. 31+500; subtramo: km. 23+000 - km. 25+000	Las Margaritas	23 130 850	22 837 802	22 837 802	14 629 487	100.0
	Construcción del Camino: Yakampot - E.C. Yaalchitom, tramo: km. 0+000 - km. 27+100, subtramo: km 12+500 - km 13+500	Chamula	8 954 191	8 766 835	8 766 835	8 229 155	100.0
	Construcción del puente vehicular "Sin Nombre" de 16 m.l. en el km. 6+253.88 sobre el Camino: E.C. Aldama - Santa Martha - Xuxchen; tramo: km. 0+000 - km. 8+760	Aldama	0	8 729 081	8 729 081	6 274 919	100.0
	Delimitación del derecho de vía del tramo carretero: La Angostura - San Francisco Pujillic	Venustiano Carranza	0	2 441 379	2 441 263	2 292 822	100.0
	Modernización y ampliación del camino: E.C. (Suytic - Santo Domingo) - Muctahuitz, tramo: km. 0+000 - km. 4+796.10	Larráinzar	0	9 522 387	9 521 747	7 379 354	100.0
	Programa de Supervisión y Seguimiento Obras de Infraestructura Carretera	Cobertura Estatal	10 992 141	5 568 521	5 545 289	5 545 289	99.6
050	Programa de Agua Potable		302 976 518	321 524 114	321 212 718	270 694 902	99.9
	Ampliación del Sistema de Agua Potable (Captación y Línea de Conducción) en la Localidad El Rosario, Municipio de Ocosingo	Ocosingo	0	7 446 586	7 446 586	7 446 586	100.0
	Ampliación del Sistema de Agua Potable, en la Localidad de Damasco, Municipio de Ocosingo	Ocosingo	0	8 500 338	8 500 338	8 101 417	100.0
	Construcción de 105 Tanques Individuales de Captación Pluvial de Ferrocemento de 10 M3, en la Localidad de Ts'Akubiljá, Municipio de Tenejapa	Tenejapa	8 610 000	0	0	0	0

PP	PROGRAMA PRESUPUESTARIO / PROYECTO ESTRATÉGICO	MUNICIPIO / COBERTURA	PRESUPUESTO DE EGRESOS				AVANCE % DEVENGADO/ MODIFICADO
			APROBADO	MODIFICADO	DEVENGADO	PAGADO	
	Construcción de 140 Tanques Individuales de Captación Pluvial de 10 M3 en la Localidad de La Palma Uno, Municipio de San Juan Cancuc	San Juan Cancuc	11 500 000	0	0	0	0
	Construcción de 23 tanques individuales de captación pluvial de ferrocemento de 10 m3 en la localidad de Nuevo Porvenir municipio de Chanal	Chanal	0	1 817 490	1 817 490	1 817 490	100.0
	Construcción de 23 tanques individuales de captación pluvial de ferrocemento de 10 m3 en la localidad Yanch'En (Barrio Kanajaw), municipio de San Juan Cancuc	San Juan Cancuc	0	1 817 490	1 817 490	1 817 490	100.0
	Construcción de 27 tanques individuales de captación pluvial de ferrocemento de 10 m3, en la localidad La Cumbre municipio de Oxchuc	Oxchuc	0	2 103 100	2 103 100	2 103 100	100.0
	Construcción de 37 Tanques Individuales de Captación Pluvial de 10 M3, en la Localidad de Nuevo Porvenir, Municipio de Chanal	Chanal	3 034 000	0	0	0	0
	Construcción de 43 tanques individuales de captación pluvial de ferrocemento de 10 m3 en la localidad de Kotolte en el municipio de Tenejapa	Tenejapa	0	3 375 921	3 375 921	3 375 921	100.0
	Construcción de 44 tanques individuales de captación pluvial de 10 m3 en la localidad de Agua Azul municipio de Oxchuc	Oxchuc	0	3 448 303	3 448 303	3 448 303	100.0
	Construcción de 47 tanques individuales de captación pluvial de ferrocemento de 10 m3 en la localidad de Ts'Akubilja municipio de Tenejapa	Tenejapa	0	3 696 230	3 696 230	3 696 230	100.0
	Construcción de 50 tanques individuales de captación pluvial de ferrocemento, en la localidad de Bachen, municipio de Mitontic	Mitontic	0	3 946 836	3 946 836	3 946 836	100.0
	Construcción de 53 tanques individuales de captación pluvial de ferrocemento de 10 m3, en la localidad San Marcos municipio de Oxchuc	Oxchuc	0	4 183 625	4 183 625	3 755 477	100.0
	Construcción de 55 Tanques Individuales de Captación Pluvial de Ferrocemento de 10 M3, en la Localidad de Los Martínez, Municipio de Sabanilla	Sabanilla	4 510 000	0	0	0	0
	Construcción de 60 Tanques Individuales de Captación Pluvial de 10 M3, en la Localidad de Chacamuc, Municipio de Oxchuc	Oxchuc	4 920 000	0	0	0	0
	Construcción de 60 tanques individuales de captación pluvial de ferrocemento de 10 m3, en la localidad de Chacamuc, municipio de Oxchuc	Oxchuc	0	4 711 577	4 711 577	4 711 577	100.0
	Construcción de 61 tanques individuales de captación pluvial de ferrocemento de 10 m3, en la localidad Chikpomilja municipio de Oxchuc	Oxchuc	0	4 786 958	4 786 958	4 786 958	100.0
	Construcción de 67 tanques individuales de captación pluvial de ferrocemento, en la localidad de Suytic, municipio de Mitontic	Mitontic	0	5 263 772	5 263 772	4 617 223	100.0
	Construcción de 81 tanques individuales de captación pluvial de ferrocemento de 10 m3, en la localidad de Los Martínez, municipio de Sabanilla	Sabanilla	0	6 497 825	6 497 825	6 497 825	100.0
	Construcción de 85 tanques individuales de captación pluvial de ferrocemento de 10 m3 en la localidad de Mumuntic II (Sk'Inal Winiketik) en el municipio de Ocosingo	Ocosingo	0	6 764 442	6 764 442	6 764 442	100.0
	Construcción de 91 tanques individuales de captación pluvial de ferrocemento de 10 m3, en la localidad El Calvario municipio de Oxchuc	Oxchuc	0	7 162 921	7 162 921	7 162 921	100.0
	Construcción de Captación y Línea de Conducción (Ampliación), en la Localidad de El Rosario, Municipio de Ocosingo	Ocosingo	7 541 817	0	0	0	0
	Construcción de Obras Complementarias para el Sistema de Agua Potable, en la localidad de San Pedro el Achioté (San Pedro Mártir), Municipio de Bochil	Bochil	0	146 163	146 163	146 163	100.0
	Construcción de Pozo Profundo de Agua Potable y Línea de Conducción, en la Localidad de Nichen y Nichen 2, Municipio de Chamula	Chamula	5 333 739	5 333 739	5 333 739	1 600 122	100.0
	Construcción de Sistema de Agua Potable en la Localidad Choco, Municipio de Mitontic	Mitontic	0	312 352	286 862	0	91.8
	Construcción de sistema de agua potable en la localidad Choco, municipio de Mitontic	Mitontic	0	2 319 785	2 319 785	2 268 389	100.0
	Construcción de Tanques de Captación Pluvial de Ferrocemento de 10 M3, en la Localidad de Roberto Barrios, Municipio de Mezcalapa	Mezcalapa	0	5 301 911	5 301 911	4 888 620	100.0
	Construcción de Tanques de Captación Pluvial de Ferrocemento de 10 M3 (Ampliación), en la Localidad de Ranchería La Gloria, Municipio de Las Margaritas	Las Margaritas	1 316 342	0	0	0	0
	Construcción de Tanques de Captación Pluvial de Ferrocemento de 10 M3 en la Localidad de Kotolte en el Municipio de Tenejapa	Tenejapa	3 854 000	0	0	0	0

PP	PROGRAMA PRESUPUESTARIO / PROYECTO ESTRATÉGICO	MUNICIPIO / COBERTURA	PRESUPUESTO DE EGRESOS				AVANCE % DEVENGADO/ MODIFICADO
			APROBADO	MODIFICADO	DEVENGADO	PAGADO	
	Construcción de Tanques de Captación Pluvial de Ferrocemento de 10 M3 en la Localidad de Mumuntic II (Sk'inal Winiketik) en el Municipio de Ocosingo	Ocosingo	6 851 658	0	0	0	0
	Construcción de Tanques de Captación Pluvial de Ferrocemento de 10 M3 en la Localidad Yanch' Kanajaw Municipio de San Juan	San Juan Cancuc	1 886 000	0	0	0	0
	Construcción de Tanques de Captación Pluvial de Ferrocemento de 10 M3, en la Localidad de Benito Juárez, Municipio de Oxchuc	Oxchuc	16 318 000	15 322 456	15 322 456	15 043 894	100.0
	Construcción de Tanques de Captación Pluvial de Ferrocemento de 10 m3, en la localidad de Guadalupe Bacja, Municipio de Oxchuc	Oxchuc	12 956 000	9 250 593	9 250 593	8 408 348	100.0
	Construcción de Tanques de Captación Pluvial de Ferrocemento de 10 M3, en la Localidad de Ranchería La Gloria, Municipio de Las Margaritas	Las Margaritas	0	1 345 261	1 345 261	1 345 261	100.0
	Construcción de Tanques de Captación Pluvial de Ferrocemento de 10 M3, en la Localidad de Roberto Barrios, Municipio de Tecpatán	Tecpatán	5 166 000	0	0	0	0
	Construcción de Tanques de Captación Pluvial de Ferrocemento de 10 M3 en la Localidad de Bumilja, Municipio de Oxchuc	Oxchuc	11 480 000	10 828 779	10 828 779	7 183 459	100.0
	Construcción del Sistema de Agua Potable en la Localidad La Cañada, Municipio de Maravilla Tenejapa	Maravilla Tenejapa	1 476 776	1 476 776	1 476 776	1 476 776	100.0
	Construcción del Sistema de Agua Potable (Ampliación de la Segunda Etapa), en la Localidad de Patecton, Municipio de Tenejapa	Tenejapa	608 279	0	0	0	0
	Construcción del Sistema de Agua Potable (Ampliación) en la Localidad de Damasco, Municipio de Ocosingo	Ocosingo	8 590 696	0	0	0	0
	Construcción del sistema de agua potable (captacion y linea de conduccion), en la localidad de Chapayal Grande, municipio de Ixhuatán	Ixhuatán	0	9 249 119	9 249 119	9 249 119	100.0
	Construcción del Sistema de Agua Potable (Línea de Conducción) 2a. Etapa en los Barrios Centro, San Juan y San Diego de la Cabecera Municipal de Rincón Chamula	Rincón Chamula San Pedro	4 037 139	0	0	0	0
	Construcción del Sistema de Agua Potable (Línea de Conducción) 2a. Etapa en los Barrios Centro, San Juan y San Diego de la Cabecera Municipal de Rincón Chamula San Pedro	Rincón Chamula San Pedro	0	4 037 139	4 037 139	3 692 470	100.0
	Construcción del Sistema de Agua Potable (Tercera Etapa), en la localidad Estación Huehuetan FFCC, Municipio de Huehuetán	Huehuetán	3 066 785	0	0	0	0
	Construcción del Sistema de Agua Potable (Tercera Etapa), en la localidad Huehuetán Estación FFCC, Municipio de Huehuetán	Huehuetán	0	3 148 145	3 148 145	3 148 145	100.0
	Construcción del Sistema de Agua Potable en la Cabecera Municipal de Santiago el Pinar	Santiago el Pinar	0	27 172 530	27 172 530	24 674 210	100.0
	Construcción del Sistema de Agua Potable en la Cabecera Municipal de Tenejapa	Tenejapa	3 475 920	3 475 920	3 475 920	3 145 251	100.0
	Construcción del Sistema de Agua Potable en la localidad 30 de Marzo (El Vergel), Municipio de Palenque	Palenque	0	4 640 562	4 640 562	4 640 562	100.0
	Construcción del Sistema de Agua Potable en la localidad de 30 de Marzo, municipio de Palenque	Palenque	4 640 562	0	0	0	0
	Construcción del Sistema de Agua Potable en la Localidad de Chiotic, Municipio de Chamula	Chamula	6 697 972	0	0	0	0
	Construcción del Sistema de Agua Potable en la Localidad de Jolpajaltón, Municipio de Chamula	Chamula	0	2 624 295	2 624 295	1 722 038	100.0
	Construcción del Sistema de Agua Potable en la Localidad de Nitijom, Municipio de Chamula	Chamula	2 376 049	3 156 778	3 146 666	2 572 991	99.7
	Construcción del Sistema de Agua Potable en la localidad de Nueva Galilea, municipio de Palenque	Palenque	12 525 155	0	0	0	0
	Construcción del Sistema de Agua Potable en la localidad de Nuevo Sonora, municipio de Palenque	Palenque	7 126 264	0	0	0	0
	Construcción del Sistema de Agua Potable en la Localidad de San Andres Puerto Rico Shantic, Municipio de Huixtán	Huixtán	3 141 617	3 117 275	3 117 275	3 117 275	100.0
	Construcción del Sistema de Agua Potable en la Localidad de San Pedro la Tejería, Municipio de Huixtán	Huixtán	3 364 314	0	0	0	0
	Construcción del Sistema de Agua Potable en la Localidad de San Pedro la Tejería, Municipio de Huixtán	Huixtán	0	5 813 346	5 771 579	3 863 805	99.3
	Construcción del Sistema de Agua Potable en la Localidad El Lacandón, Municipio de Palenque	Palenque	0	6 061 506	6 061 506	1 818 452	100.0
	Construcción del Sistema de Agua Potable en la Localidad El Nilar, Municipio de Venustiano Carranza	Venustiano Carranza	0	5 357 413	5 357 413	5 175 294	100.0
	Construcción del Sistema de Agua Potable en la Localidad Lic. Gustavo Díaz Ordaz, Municipio de Palenque	Palenque	0	7 477 368	7 391 165	4 329 320	98.8
	Construcción del Sistema de Agua Potable en la Localidad Tres Cerros (Barrio Alto), Municipio de Tenejapa	Tenejapa	0	8 265 385	8 195 550	2 458 665	99.2
	Construcción del Sistema de Agua Potable, en la Localidad de Chiotic, Municipio de Chamula	Chamula	0	6 697 972	6 697 972	6 234 997	100.0

PP	PROGRAMA PRESUPUESTARIO / PROYECTO ESTRATÉGICO	MUNICIPIO / COBERTURA	PRESUPUESTO DE EGRESOS				AVANCE % DEVENGADO/ MODIFICADO
			APROBADO	MODIFICADO	DEVENGADO	PAGADO	
	Construcción del Sistema de Agua Potable, en la Localidad de Nuevo Sonora, Municipio de Palenque	Palenque	0	9 104 556	9 104 556	6 561 291	100.0
	Construcción del Sistema Integral de Agua Potable en 19 Localidades de los Municipios de Bellavista, Chicomuselo y Frontera Comalapa (Cuarta Etapa)	Frontera Comalapa	48 916 350	52 349 427	52 349 427	40 898 508	100.0
	Construcción del Sistema Integral de Agua Potable para los Barrios Loma Bonita, Framboyant, Las Palmas, Nueva Esperanza, La Unión - SAHOP, Los Laureles y San Luis (2a. Etapa), en la Cabecera Municipal de Frontera Comalapa	Frontera Comalapa	0	2 513 732	2 513 732	2 513 732	100.0
	Construcción del Sistema Múltiple de Agua Potable (Ampliación), para beneficiar a 12 Localidades Indígenas, Municipio de La	La Independencia	7 486 348	0	0	0	0
	Elaboración del estudio y proyecto ejecutivo para la ampliación y rehabilitación del sistema de agua potable, en las localidades de Yaxgemel Unión y Acteal, del municipio de Chenalho	Chenalhó	0	700 000	648 960	528 892	92.7
	Elaboración del Estudio y Proyecto Ejecutivo para la Rehabilitación y Ampliación del Sistema de Agua Potable, en la Cabecera Municipal de Chanal	Chanal	0	700 000	700 000	560 832	100.0
	Elaboración del Estudio y Proyecto Ejecutivo para la Rehabilitación y Ampliación del Sistema de Agua Potable, en la Cabecera Municipal de Ocoatepec	Ocoatepec	0	650 000	650 000	547 412	100.0
	Elaboración del estudio y proyecto ejecutivo para la rehabilitación y ampliación del sistema de agua potable, en la localidad de Chalam, municipio de Mitontic	Mitontic	0	350 000	350 000	266 476	100.0
	Programa de Supervisión y Seguimiento de Obras de Infraestructura Hidráulica	Cobertura Estatal	6 318 523	0	0	0	0
	Proyecto de Ingeniería Básica y Análisis de Alternativas de Solución para la Adecuación de la Obra de Toma de la Planta Potabilizadora "Ciudad del Agua" (Etapa 1 de 2), en la Ciudad de Tuxtla Gutiérrez, Municipio de Tuxtla Gutiérrez	Tuxtla Gutiérrez	0	4 000 000	3 973 052	1 191 916	99.3
	Reconstrucción de la Línea de Conducción del Sistema de Agua Potable, de la Cabecera Municipal de Chamula	Chamula	0	1 121 742	1 121 742	1 121 742	100.0
	Reconstrucción del Sistema de Agua Potable, en la Cabecera Municipal de El Bosque	El Bosque	0	1 116 767	1 116 767	1 116 767	100.0
	Rehabilitación del Sistema de Agua Potable (1 de 2 Etapas) en la Cabecera Municipal de Acala	Acala	0	13 235 618	13 235 618	10 907 625	100.0
	Rehabilitación y Ampliación del Sistema de Agua Potable, en la Cabecera Municipal de Santiago El Pinar	Santiago el Pinar	28 145 401	0	0	0	0
	Rehabilitación y Ampliación del Sistema de Agua Potable, en la Cabecera Municipal de Acala (1a. de 2 Etapas)	Acala	43 618 319	0	0	0	0
	Rehabilitación y Ampliación del Sistema de Agua Potable, en la Localidad Las Maravillas, Municipio de Jitotol	Jitotol	0	8 226 290	8 226 290	8 226 290	100.0
	Supervisión Técnica (APARURAL)	Cobertura Estatal	747 989	0	0	0	0
	Supervisión Técnica (APAUUR)	Cobertura Estatal	1 338 506	0	0	0	0

INDICADORES DE RESULTADOS

Organismo Público: Comisión de Caminos e Infraestructura Hidráulica

SUBFUNCIÓN / TIPO DE PROYECTO	UNIDAD DE MEDIDA	METAS				PRESUPUESTO APROBADO (PESOS)	PRESUPUESTO MODIFICADO (PESOS)	PRESUPUESTO DEVENGADO (PESOS)	BENEFICIARIOS							
		PROGRAM. ANUAL	MODIF. ANUAL	ALCANZ. AL PERIODO	% CUMPLIM./MODIF.				MUNICIPIO	LOCALIDAD	MUJER	HOMBRE	PERSONA			
PROTECCIÓN AMBIENTAL																
ORDENACIÓN DE AGUAS RESIDUALES, DRENAJE Y ALCANTARILLADO						309 057 302.93	162 367 770.47	162 359 826.96								
PROYECTOS DE INVERSIÓN:																
CONSTRUCCIÓN DEL SISTEMA DE ALCANTARILLADO SANITARIO PARA BENEFICIAR A LA LOCALIDAD DE POZUELOS, DEL MUNICIPIO DE CHAMULA	Obra	1.00	1.00	0.00	0.00	17 151 828.53	0.00	0.00	Chamula	Pozuelos	0	0	0			
CONSTRUCCIÓN DE 140 SANITARIOS ECOLOGICOS PREFABRICADOS EN LA LOCALIDAD DE LA PALMA UNO, MUNICIPIO DE SAN JUAN CANCUC	Obra	1.00	1.00	0.00	0.00	7 700 000.00	0.00	0.00	San Juan Cancuc	La Palma Uno	0	0	0			
CONSTRUCCIÓN DE LA PLANTA DE TRATAMIENTO DE AGUAS RESIDUALES (1 ETAPA DE DOS ETAPAS) PARA LA CABECERA MUNICIPAL DE TEOPISCA	Obra	1.00	1.00	0.00	0.00	46 883 046.49	0.00	0.00	Teopisca	Teopisca	0	0	0			
CONSTRUCCIÓN DE LA PLANTA DE TRATAMIENTO DE AGUAS RESIDUALES EN LA LOCALIAD DE FRANCISCO I. MADERO, MUNICIPIO DE SOLOSUCHIAPA	Obra	1.00	1.00	0.00	0.00	4 293 882.96	0.00	0.00	Solosuchiapa	Francisco I Madero	0	0	0			
CONSTRUCCIÓN DE LA PLANTA DE TRATAMIENTO DE AGUAS RESIDUALES, EN LA CABECERA MUNICIPAL DE MARAVILLA TENEJAPA	Obra	1.00	1.00	0.00	0.00	4 981 655.48	4 981 655.48	4 981 655.48	Maravilla Tenejapa	Maravilla Tenejapa	0	0	0			
AMPLIACIÓN Y REHABILITACIÓN DE LA PLANTA DE TRATAMIENTO DE AGUAS RESIDUALES, EN LA CABECERA MUNICIPAL DE LAS ROSAS (1A DE 2 ETAPAS)	Obra	1.00	1.00	0.70	70.00	28 382 911.34	0.00	0.00	Las Rosas	Las Rosas	0	0	0			
CONSTRUCCIÓN DE 105 SANITARIOS ECOLÓGICOS PREFABRICADOS EN LA LOCALIDAD DE TS'AKUBILJÁ, MUNICIPIO DE TENEJAPA	Obra	1.00	1.00	0.00	0.00	5 775 000.00	0.00	0.00	Tenejapa	Ts'akubilja	0	0	0			
CONSTRUCCIÓN DE 55 SANITARIOS ECOLÓGICOS PREFABRICADOS EN LA LOCALIDAD DE LOS MARTÍNEZ, MUNICIPIO DE SABANILLA	Obra	1.00	1.00	0.00	0.00	3 025 000.00	0.00	0.00	Sabanilla	Los Martinez	0	0	0			
CONSTRUCCIÓN DE 60 SANITARIOS ECOLÓGICOS PREFABRICADOS EN LA LOCALIDAD DE CHACAMUC, MUNICIPIO DE OXCHUC	Obra	1.00	1.00	0.00	0.00	3 300 000.00	0.00	0.00	Oxchuc	Chacamuc	0	0	0			
CONSTRUCCIÓN DE LA PLANTA DE TRATAMIENTO DE AGUAS RESIDUALES, EN LA LOCALIDAD DE NUEVA MORELIA, MUNICIPIO DE AMATENANGO DE LA FRONTERA (TERMINACIÓN)	Obra	1.00	1.00	0.00	0.00	609 046.41	0.00	0.00	Amatenango de la Frontera	Nueva Morelia	0	0	0			
CONSTRUCCIÓN DE SANITARIOS ECOLÓGICOS PREFABRICADOS, EN LA LOCALIDAD DE ROBERTO BARRIOS, MUNICIPIO DE TECPATÁN	Obra	1.00	1.00	0.00	0.00	3 465 000.00	0.00	0.00	Tecpatán	Roberto Barrios	0	0	0			
CONSTRUCCIÓN DE SANITARIOS ECOLOGICOS PREFABRICADOS, EN LA LOCALIDAD YANCH'EN (BARRIO KANAJAW), MUNICIPIO DE SAN JUAN CANCUC	Obra	1.00	1.00	0.00	0.00	1 265 000.00	0.00	0.00	San Juan Cancuc	Yanch'en	0	0	0			
CONSTRUCCIÓN DE 199 SANITARIOS ECOLOGICOS PREFABRICADOS EN LA LOCALIDAD DE BENITO JUÁREZ, MUNICIPIO DE OXCHUC	Obra	1.00	1.00	0.00	0.00	10 945 000.00	0.00	0.00	Oxchuc	Benito Juárez	0	0	0			
CONTRUCCIÓN DE SANITARIOS ECOLÓGICOS PREFABRICADOS EN LA LOCALIDAD DE GUADALUPE BACJA, MUNICIPIO DE OXCHUC	Obra	1.00	1.00	1.00	100.00	8 690 000.00	8 442 511.80	8 442 511.80	Oxchuc	Guadalupe Bacja	329	362	691			
CONSTRUCCIÓN DE SANITARIOS ECOLÓGICOS PREFABRICADOS EN LA LOCALIDAD DE BUMILJA MUNICIPIO DE OXCHUC	Obra	1.00	1.00	0.65	65.00	7 700 000.00	9 804 966.15	9 804 966.15	Oxchuc	Bumilja	0	0	0			
CONSTRUCCIÓN DE SANITARIOS ECOLÓGICOS EN LA LOCALIDAD DE KOTOLTE EN EL MUNICIPIO DE TENEJAPA	Obra	1.00	1.00	0.00	0.00	2 585 000.00	0.00	0.00	Tenejapa	Kotolte	0	0	0			
CONSTRUCCIÓN DE SANITARIOS ECOLÓGICOS EN LA LOCALIDAD DE MUMUNTIC II (SK'INAL WINIKETIK) EN EL MUNICIPIO DE OCOSINGO	Obra	1.00	1.00	0.00	0.00	4 675 000.00	0.00	0.00	Ocosingo	Mumuntic II (Sk'inal Winiketik)	0	0	0			

INDICADORES DE RESULTADOS

Organismo Público: Comisión de Caminos e Infraestructura Hidráulica

Página 3 de 23

SUBFUNCIÓN / TIPO DE PROYECTO	UNIDAD DE MEDIDA	METAS				PRESUPUESTO APROBADO (PESOS)	PRESUPUESTO MODIFICADO (PESOS)	PRESUPUESTO DEVENGADO (PESOS)	BENEFICIARIOS				
		PROGRAM. ANUAL	MODIF. ANUAL	ALCANZ. AL PERIODO	% CUMPLIM./MODIF.				MUNICIPIO	LOCALIDAD	MUJER	HOMBRE	PERSONA
PROTECCIÓN AMBIENTAL													
ORDENACIÓN DE AGUAS RESIDUALES, DRENAJE Y ALCANTARILLADO													
CONSTRUCCIÓN DE SANITARIOS ECOLÓGICOS PREFABRICADOS, EN LA LOCALIDAD DE ROBERTO BARRIOS, MUNICIPIO MEZCALAPA Construcción	Obra	1.00	1.00	1.00	100.00	0.00	4 813 682.00	4 813 682.00	Mezcalapa	Roberto Barrios	103	95	198
CONSTRUCCIÓN DE SANITARIOS ECOLÓGICOS PREFABRICADOS EN LA LOCALIDAD DE BENITO JUÁREZ, MUNICIPIO DE OXCHUC Construcción	Obra	1.00	1.00	1.00	100.00	0.00	13 870 917.79	13 870 917.79	Oxchuc	Benito Juárez	480	490	970
CONSTRUCCIÓN DEL SISTEMA DE ALCANTARILLADO SANITARIO EN LA LOCALIDAD DE FRANCISCO I. MADERO NORTE, MUNICIPIO DE PALENQUE Construcción	Obra	1.00	1.00	0.85	85.00	0.00	8 144 902.50	8 144 902.50	Palenque	Francisco I. Madero Norte	145	153	298
CONSTRUCCIÓN DEL SISTEMA DE ALCANTARILLADO SANITARIO, EN LA LOCALIDAD DE FRANCISCO I. MADERO NORTE, MUNICIPIO DE PALENQUE Construcción	Obra	1.00	1.00	0.00	0.00	5 575 493.21	0.00	0.00	Palenque	Francisco I. Madero Norte	0	0	0
CONSTRUCCIÓN DE LA PLANTA DE TRATAMIENTO DE AGUAS RESIDUALES (AMPLIACIÓN) EN LA LOCALIDAD DE SAN PEDRO PEDERNAL, MUNICIPIO DE HUXTÁN Construcción	Obra	1.00	1.00	0.00	0.00	4 063 749.77	0.00	0.00	Huixtán	San Pedro Pedernal	0	0	0
CONSTRUCCIÓN DE SANITARIOS ECOLÓGICOS (AMPLIACIÓN) EN LA LOCALIDAD DE RANCHERIA LA GLORIA, MUNICIPIO DE LAS MARGARITAS Construcción	Obra	1.00	1.00	0.00	0.00	1 090 805.77	0.00	0.00	Las Margaritas	La Gloria	0	0	0
CONSTRUCCIÓN DE 37 SANITARIOS ECOLOGICOS PREFABRICADOS EN LA LOCALIDAD DE NUEVO PORVENIR, MUNICIPIO DE CHANAL Construcción	Obra	1.00	1.00	0.00	0.00	2 035 000.00	0.00	0.00	Chanal	Nuevo Porvenir	0	0	0
CONSTRUCCIÓN DE LA PLANTA DE TRATAMIENTO DE AGUAS RESIDUALES EN LA LOCALIDAD REVOLUCIÓN MEXICANA, MUNICIPIO DE VILLACORZO Construcción	Obra	1.00	1.00	0.00	0.00	12 464 541.01	0.00	0.00	Villa Corzo	Revolucion Mexicana	0	0	0
CONSTRUCCIÓN DE LA PLANTA DE TRATAMIENTO DE AGUAS RESIDUALES EN LA CABECERA MUNICIPAL DE PALENQUE (1a. ETAPA DE 03 ETAPAS) Construcción	Obra	1.00	1.00	0.00	0.00	45 000 000.00	0.00	0.00	Palenque	Palenque	0	0	0
CONSTRUCCIÓN DE LA PLANTA DE TRATAMIENTO DE AGUAS RESIDUALES EN LA LOCALIDAD SAN PEDRO BUENA VISTA, MUNICIPIO DE VILLACORZO Construcción	Obra	1.00	1.00	0.00	0.00	15 196 760.42	0.00	0.00	Villa Corzo	San Pedro Buena Vista	0	0	0
CONSTRUCCIÓN DE LA PLANTA DE TRATAMIENTO DE AGUAS RESIDUALES EN LA LOCALIDAD DE JÉRICO (EL SIGLO), MUNICIPIO DE VILLACORZO Construcción	Obra	1.00	1.00	0.00	0.00	3 080 490.64	0.00	0.00	Villa Corzo	Jerico (El Siglo)	0	0	0
CONSTRUCCIÓN DE LA PLANTA DE TRATAMIENTO DE AGUAS RESIDUALES EN LA LOCALIDAD 1RO. DE MAYO, MUNICIPIO DE VILLACORZO Construcción	Obra	1.00	1.00	0.00	0.00	8 199 004.64	0.00	0.00	Villa Corzo	1 de Mayo	0	0	0
CONSTRUCCIÓN DE 67 SANITARIOS ECOLÓGICOS, EN LA LOCALIDAD DE SUYTIC MUNICIPIO DE MITONTIC Construcción	Obra	1.00	1.00	1.00	100.00	0.00	4 781 273.01	4 781 273.01	Mitontic	Suytic	66	66	132
CONSTRUCCIÓN DE 44 SANITARIOS ECOLÓGICOS EN LA LOCALIDAD DE AGUA AZUL MUNICIPIO DE OXCHUC Construcción	Obra	1.00	1.00	1.00	100.00	0.00	3 161 208.00	3 161 207.80	Oxchuc	Agua Azul	42	33	75
CONSTRUCCIÓN DE 61 SANITARIOS ECOLÓGICOS, EN LA LOCALIDAD CHIKPOMILJA MUNICIPIO DE OXCHUC Construcción	Obra	1.00	1.00	1.00	100.00	0.00	4 358 215.65	4 358 215.65	Oxchuc	Chikpomilja	103	130	233
CONSTRUCCIÓN DE 50 SANITARIOS ECOLÓGICOS, EN LA LOCALIDAD DE BACHEN, MUNICIPIO DE MITONTIC Construcción	Obra	1.00	1.00	1.00	100.00	0.00	3 565 158.62	3 565 158.62	Mitontic	Bachen	99	69	168
CONSTRUCCIÓN DE 91 SANITARIOS ECOLÓGICOS, EN LA LOCALIDAD EL CALVARIO MUNICIPIO DE OXCHUC Construcción	Obra	1.00	1.00	1.00	100.00	0.00	6 489 092.28	6 489 092.28	Oxchuc	El Calvario	127	127	254
CONSTRUCCIÓN DE 27 SANITARIOS ECOLÓGICOS, EN LA LOCALIDAD LA CUMBRE MUNICIPIO DE OXCHUC Construcción	Obra	1.00	1.00	1.00	100.00	0.00	1 865 990.27	1 865 990.07	Oxchuc	La Cumbre	38	34	72
CONSTRUCCIÓN DE 53 SANITARIOS ECOLÓGICOS, EN LA LOCALIDAD SAN MARCOS MUNICIPIO DE OXCHUC Construcción	Obra	1.00	1.00	1.00	100.00	0.00	3 783 739.14	3 783 739.14	Oxchuc	San Marcos	71	66	137

INDICADORES DE RESULTADOS

Organismo Público: Comisión de Caminos e Infraestructura Hidráulica

Página 4 de 23

SUBFUNCIÓN / TIPO DE PROYECTO	UNIDAD DE MEDIDA	METAS				PRESUPUESTO APROBADO (PESOS)	PRESUPUESTO MODIFICADO (PESOS)	PRESUPUESTO DEVENGADO (PESOS)	BENEFICIARIOS				
		PROGRAM. ANUAL	MODIF. ANUAL	ALCANZ. AL PERIODO	% CUMPLIM./MODIF.				MUNICIPIO	LOCALIDAD	MUJER	HOMBRE	PERSONA
PROTECCIÓN AMBIENTAL													
ORDENACIÓN DE AGUAS RESIDUALES, DRENAJE Y ALCANTARILLADO													
CONSTRUCCIÓN DE 85 SANITARIOS ECOLÓGICOS EN LA LOCALIDAD DE MUMUNTIC II (SK'INAL WINIKETIK) MUNICIPIO DE OCOSINGO Construcción	Obra	1.00	1.00	1.00	100.00	0.00	6 101 350.84	6 101 350.84	Ocosingo	Mumuntic II (Sk'Inal Winiketik)	66	76	142
CONSTRUCCIÓN DE 23 SANITARIOS ECOLÓGICOS EN LA LOCALIDAD DE NUEVO PORVENIR MUNICIPIO DE CHANAL Construcción	Obra	1.00	1.00	1.00	100.00	0.00	1 637 967.00	1 637 966.86	Chanal	Nuevo Porvenir	31	25	56
CONSTRUCCIÓN DE 23 SANITARIOS ECOLÓGICOS, EN LA LOCALIDAD YANCH'EN (BARRIO KANAJAW), MUNICIPIO DE SAN JUAN CANCUC Construcción	Obra	1.00	1.00	1.00	100.00	0.00	1 672 316.00	1 664 373.90	San Juan Cancuc	Yanch'en	100	100	200
CONSTRUCCIÓN DE 47 SANITARIOS ECOLÓGICOS, EN LA LOCALIDAD DE TS'AKUBILJA MUNICIPIO DE TENEJAPA Construcción	Obra	1.00	1.00	1.00	100.00	0.00	3 430 134.64	3 430 134.64	Tenejapa	Ts'akubilja	37	45	82
CONSTRUCCIÓN DE 43 SANITARIOS ECOLÓGICOS EN LA LOCALIDAD DE KOTOLTE EN EL MUNICIPIO DE TENEJAPA Construcción	Obra	1.00	1.00	1.00	100.00	0.00	3 080 545.31	3 080 545.31	Tenejapa	Kotolte	1 275	1 228	2 503
CONSTRUCCIÓN DE 60 SANITARIOS ECOLÓGICOS, EN LA LOCALIDAD DE CHACAMUC MUNICIPIO DE OXCHUC Construcción	Obra	1.00	1.00	1.00	100.00	0.00	4 276 526.08	4 276 526.08	Oxchuc	Chacamuc	169	183	352
CONSTRUCCIÓN DE 81 SANITARIOS ECOLÓGICOS, EN LA LOCALIDAD DE LOS MARTÍNEZ, MUNICIPIO DE SABANILLA Construcción	Obra	1.00	1.00	0.97	97.00	0.00	5 838 972.78	5 838 972.78	Sabanilla	Los Martinez	141	154	295
CONSTRUCCIÓN DE LA PLANTA DE TRATAMIENTO DE AGUAS RESIDUALES, EN LA LOCALIDAD FRANCISCO I MADERO, MUNICIPIO DE SOLOSUCHIAPA Construcción	Obra	1.00	1.00	1.00	100.00	0.00	4 272 632.30	4 272 632.30	Solosuchiapa	Francisco I. Madero	210	231	441
ELABORACIÓN DEL ESTUDIO Y PROYECTO EJECUTIVO DEL SISTEMA INTEGRAL DE SANEAMIENTO, DE LA LOCALIDAD DE FRANCISCO I MADERO, DEL MUNICIPIO DE SALTO DE AGUA Estudio y proyecto ejecutivo	Estudio	1.00	1.00	0.80	80.00	0.00	1 175 369.74	1 175 369.74	Salto de Agua	Francisco I. Madero	396	392	788
ELABORACIÓN DEL ESTUDIO Y PROYECTO EJECUTIVO PARA LA CONSTRUCCIÓN DE LA PLANTA DE TRATAMIENTO DE AGUAS RESIDUALES, EN LA LOCALIDAD DE UNIÓN ZARAGOZA, MUNICIPIO DE JITOTOL Estudio y proyecto ejecutivo	Estudio	1.00	1.00	0.80	80.00	0.00	600 000.00	600 000.00	Jitotol	Union Zaragoza	311	341	652
CONSTRUCCIÓN DEL TERCER MODULO Y OBRAS COMPLEMENTARIAS DE LA PLANTA DE TRATAMIENTO DE AGUAS RESIDUALES, EN LA CABECERA MUNICIPAL DE SUCHIAPA Construcción	Obra	1.00	1.00	0.95	95.00	0.00	24 798 336.55	24 798 336.55	Suchiapa	Suchiapa	8 344	8 293	16 637
ELABORACIÓN DEL ESTUDIO Y PROYECTO EJECUTIVO PARA LA REHABILITACIÓN Y AMPLIACIÓN DE LA PLANTA DE TRATAMIENTO DE LA CABECERA MUNICIPAL DE CHAMULA Estudio y proyecto ejecutivo	Estudio	1.00	1.00	0.80	80.00	0.00	1 165 112.72	1 165 112.72	Chamula	Chamula	1 768	1 561	3 329
ELABORACIÓN DEL ESTUDIO Y PROYECTO EJECUTIVO PARA LA REHABILITACIÓN Y AMPLIACIÓN DEL SISTEMA DE ALCANTARILLADO SANITARIO Y SANEAMIENTO, EN LA CABECERA MUNICIPAL DE NICOLAS RUIZ Estudio y proyecto ejecutivo	Estudio	1.00	1.00	0.75	75.00	0.00	1 967 852.98	1 967 852.97	Nicolás Ruiz	Nicolás Ruiz	0	0	0
ELABORACIÓN DEL ESTUDIO Y PROYECTO EJECUTIVO PARA LA CONSTRUCCIÓN DE LA PLANTA DE TRATAMIENTO DE AGUAS RESIDUALES, EN LA CABECERA MUNICIPAL DE MOTOZINTLA. Estudio y proyecto ejecutivo	Estudio	1.00	1.00	0.80	80.00	0.00	1 171 149.43	1 171 149.43	Motozintla	Motozintla de Mendoza	12 507	11 248	23 755
REHABILITACIÓN Y AMPLIACIÓN DEL SISTEMA DE ALCANTARILLADO SANITARIO, EN LA LOCALIDAD UNIÓN ZARAGOZA, MUNICIPIO DE JITOTOL Rehabilitación y ampliación	Obra	1.00	1.00	1.00	100.00	0.00	7 360 191.50	7 360 191.50	Jitotol	Union Zaragoza	351	324	675
CONSTRUCCIÓN DE LA PLANTA DE TRATAMIENTO DE AGUAS RESIDUALES, PARA BENEFICIAR A LAS LOCALIDADES SAN VICENTE, LA CAÑADA, VENUSTIANO CARRANZA Y EL COPAL, MUNICIPIO DE BOCHIL, CHIAPAS Construcción	Obra	1.00	1.00	1.00	100.00	0.00	13 925 571.50	13 925 570.64	Bochil	Varias	2 020	2 000	4 020
CONSTRUCCIÓN DE SANITARIOS ECOLÓGICOS EN LA LOCALIDAD DE RANCHERÍA LA GLORIA, MUNICIPIO DE LAS MARGARITAS Construcción	Obra	1.00	1.00	1.00	100.00	0.00	1 221 382.00	1 221 382.00	Las Margaritas	La Gloria	93	92	185

INDICADORES DE RESULTADOS

Organismo Público: Comisión de Caminos e Infraestructura Hidráulica

Página 5 de 23

SUBFUNCIÓN / TIPO DE PROYECTO	UNIDAD DE MEDIDA	METAS				PRESUPUESTO APROBADO (PESOS)	PRESUPUESTO MODIFICADO (PESOS)	PRESUPUESTO DEVENGADO (PESOS)	BENEFICIARIOS				
		PROGRAM. ANUAL	MODIF. ANUAL	ALCANZ. AL PERIODO	% CUMPLIM./MODIF.				MUNICIPIO	LOCALIDAD	MUJER	HOMBRE	PERSONA
PROTECCIÓN AMBIENTAL													
ORDENACIÓN DE AGUAS RESIDUALES, DRENAJE Y ALCANTARILLADO													
CONSTRUCCIÓN DE OBRAS COMPLEMENTARIAS PARA LA PLANTA DE TRATAMIENTO DE AGUAS RESIDUALES, EN LA LOCALIDAD DE NUEVA MORELIA, MUNICIPIO DE AMATENANGO DE LA FRONTERA	Obra	1.00	1.00	1.00	100.00	0.00	609 046.41	609 046.41	Amatenango de la Frontera	Nueva Morelia	332	335	667
REHABILITACIÓN Y AMPLIACIÓN DE LA PLANTA DE TRATAMIENTO DE AGUAS RESIDUALES (2A. DE 2 ETAPAS) EN LA CABECERA MUNICIPAL DE CHIAPAS DE CORZO	Obra	1.00	1.00	0.00	0.00	23 649 217.33	0.00	0.00	Chiapa de Corzo	Chiapa de Corzo	0	0	0
REHABILITACIÓN Y AMPLIACIÓN DE LA PLANTA DE TRATAMIENTO DE AGUAS RESIDUALES (2 DE 2 ETAPAS), EN LA CABECERA MUNICIPAL DE SUCHIAPA	Obra	1.00	1.00	0.00	0.00	25 396 948.22	0.00	0.00	Suchiapa	Suchiapa	0	0	0
CONTRALORIA SOCIAL/TRABAJO SOCIAL (APTAR)	Supervisión	1.00	1.00	0.00	0.00	539 414.96	0.00	0.00	Cobertura Estatal	Cobertura Estatal	0	0	0
SUPERVISIÓN TÉCNICA (APTAR)	Supervisión	1.00	1.00	0.00	0.00	1 338 505.75	0.00	0.00	Cobertura Estatal	Cobertura Estatal	0	0	0
VIVIENDA Y SERVICIOS A LA COMUNIDAD													
ABASTECIMIENTO DE AGUA						304 512 103.48	324 224 114.11	323 305 174.03					
PROYECTOS DE INVERSIÓN:													
CONSTRUCCIÓN DE 140 TANQUEES INDIVIDUALES DE CAPTACIÓN PLUVIAL DE 10 M3 EN LA LOCALIDAD DE LA PALMA UNO, MUNICIPIO DE SAN JUAN CANCUC	Obra	1.00	1.00	0.00	0.00	11 500 000.00	0.00	0.00	San Juan Cancuc	La Palma Uno	0	0	0
CONSTRUCCIÓN DEL SISTEMA DE AGUA POTABLE EN LA LOCALIDAD LA CAÑADA, MUNICIPIO DE MARAVILLA TENEJAPA	Obra	1.00	1.00	1.00	100.00	1 476 775.89	1 476 775.89	1 476 775.89	Maravilla Tenejapa	La Cañada	42	58	100
CONSTRUCCIÓN DEL SISTEMA DE AGUA POTABLE EN LA CABECERA MUNICIPAL DE TENEJAPA	Obra	1.00	1.00	0.89	89.00	3 475 919.84	3 475 919.84	3 475 919.84	Tenejapa	Tenejapa	925	1 073	1 998
REHABILITACIÓN Y AMPLIACIÓN DEL SISTEMA DE AGUA POTABLE, EN LA CABECERA MUNICIPAL DE SANTIAGO EL PINAR	Obra	1.00	1.00	0.00	0.00	28 145 401.37	0.00	0.00	Santiago El Pinar	Santiago El Pinar	0	0	0
CONSTRUCCIÓN DEL SISTEMA MÚLTIPLE DE AGUA POTABLE (AMPLIACIÓN), PARA BENEFICIAR A 12 LOCALIDADES INDÍGENAS, MUNICIPIO DE LA INDEPENDENCIA	Obra	1.00	1.00	0.00	0.00	7 486 347.80	0.00	0.00	La Independencia	La Independencia	0	0	0
CONSTRUCCIÓN DE 105 TANQUES INDIVIDUALES DE CAPTACIÓN PLUVIAL DE FERROCEMENTO DE 10 M3, EN LA LOCALIDAD DE TS'AKUBILJÁ, MUNICIPIO DE TENEJAPA	Obra	1.00	1.00	0.00	0.00	8 610 000.00	0.00	0.00	Tenejapa	Ts'akubilja	0	0	0
CONSTRUCCIÓN DE 55 TANQUES INDIVIDUALES DE CAPTACIÓN PLUVIAL DE FERROCEMENTO DE 10 M3, EN LA LOCALIDAD DE LOS MARTÍNEZ, MUNICIPIO DE SABANILLA	Obra	1.00	1.00	0.00	0.00	4 510 000.00	0.00	0.00	Sabanilla	Los Martinez	0	0	0
CONSTRUCCIÓN DE 60 TANQUES INDIVIDUALES DE CAPTACIÓN PLUVIAL DE 10 M3, EN LA LOCALIDAD DE CHACAMUC, MUNICIPIO DE OXCHUC	Obra	1.00	1.00	0.00	0.00	4 920 000.00	0.00	0.00	Oxchuc	Chacamuc	0	0	0
CONSTRUCCIÓN DEL SISTEMA DE AGUA POTABLE (TERCERA ETAPA), EN LA LOCALIDAD ESTACIÓN HUEHUETAN FFCC, MUNICIPIO DE HUEHUETÁN	Obra	1.00	1.00	0.00	0.00	3 066 784.94	0.00	0.00	Huehuetán	Estación Huehuetan FFCC	0	0	0
CONSTRUCCIÓN DEL SISTEMA DE AGUA POTABLE (AMPLIACIÓN DE LA SEGUNDA ETAPA), EN LA LOCALIDAD DE PATECTON, MUNICIPIO DE TENEJAPA	Obra	1.00	1.00	0.00	0.00	608 278.70	0.00	0.00	Tenejapa	Patecton	0	0	0
CONSTRUCCIÓN DEL SISTEMA DE AGUA POTABLE EN LA LOCALIDAD DE NITIJOM, MUNICIPIO DE CHAMULA	Obra	1.00	1.00	1.00	100.00	2 376 049.15	3 156 778.11	3 146 666.32	Chamula	Nitijom	119	77	196

INDICADORES DE RESULTADOS

Organismo Público: Comisión de Caminos e Infraestructura Hidráulica

Página 6 de 23

SUBFUNCIÓN / TIPO DE PROYECTO	UNIDAD DE MEDIDA	METAS				PRESUPUESTO APROBADO (PESOS)	PRESUPUESTO MODIFICADO (PESOS)	PRESUPUESTO DEVENGADO (PESOS)	BENEFICIARIOS				
		PROGRAM. ANUAL	MODIF. ANUAL	ALCANZ. AL PERIODO	% CUMPLIM./MODIF.				MUNICIPIO	LOCALIDAD	MUJER	HOMBRE	PERSONA
VIVIENDA Y SERVICIOS A LA COMUNIDAD													
ABASTECIMIENTO DE AGUA													
CONSTRUCCIÓN DE POZO PROFUNDO DE AGUA POTABLE Y LÍNEA DE CONDUCCIÓN, EN LA LOCALIDAD DE NICHEN Y NICHEN 2, MUNICIPIO DE CHAMULA	Obra	1.00	1.00	0.39	39.00	5 333 738.90	5 333 738.90	5 333 738.90	Chamula	Comunidad Nichen y Nichen 2.	0	0	0
CONSTRUCCIÓN DE TANQUES DE CAPTACIÓN PLUVIAL DE FERROCEMENTO DE 10 M3, EN LA LOCALIDAD DE ROBERTO BARRIOS, MUNICIPIO DE TECPATÁN	Obra	1.00	1.00	0.00	0.00	5 166 000.00	0.00	0.00	Tecpatán	Roberto Barrios	0	0	0
CONSTRUCCIÓN DE TANQUES DE CAPTACIÓN PLUVIAL DE FERROCEMENTO DE 10 M3 EN LA LOCALIDAD YANCH' KANAJAW MUNICIPIO DE SAN JUAN CANCUC	Obra	1.00	1.00	0.00	0.00	1 886 000.00	0.00	0.00	San Juan Cancuc	Yanch'en	0	0	0
CONSTRUCCIÓN DE TANQUES DE CAPTACIÓN PLUVIAL DE FERROCEMENTO DE 10 M3 EN LA LOCALIDAD DE BENITO JUÁREZ, MUNICIPIO DE OXCHUC	Obra	1.00	1.00	0.98	97.51	16 318 000.00	15 322 455.54	15 322 455.54	Oxchuc	Benito Juárez	281	294	575
CONSTRUCCIÓN DE TANQUES DE CAPTACIÓN PLUVIAL DE FERROCEMENTO DE 10 M3, EN LA LOCALIDAD DE GUADALUPE BACJA, MUNICIPIO DE OXCHUC	Obra	1.00	1.00	0.98	98.00	12 956 000.00	9 250 593.04	9 250 593.04	Oxchuc	Guadalupe Bacja	329	362	691
CONSTRUCCIÓN DE TANQUES DE CAPTACIÓN PUVIAL DE FERROCEMENTO DE 10 M3 EN LA LOCALIDAD DE BUMILJA, MUNICIPIO DE OXCHUC	Obra	1.00	1.00	0.51	51.03	11 480 000.00	10 828 779.21	10 828 779.21	Oxchuc	Bumilja	0	0	0
CONSTRUCCIÓN DE TANQUES DE CAPTACIÓN PLUVIAL DE FERROCEMENTO DE 10 M3 EN LA LOCALIDAD DE KOTOLTE EN EL MUNICIPIO DE TENEJAPA	Obra	1.00	1.00	0.00	0.00	3 854 000.00	0.00	0.00	Tenejapa	Kotolte	0	0	0
CONSTRUCCIÓN DE TANQUES DE CAPTACIÓN PLUVIAL DE FERROCEMENTO DE 10 M3 EN LA LOCALIDAD DE MUMUNTIC II (SK'INAL WINIKETIK) EN EL MUNICIPIO DE OCOSINGO	Obra	1.00	1.00	0.00	0.00	6 851 658.15	0.00	0.00	Ocosingo	Mumuntic II(Sk'Inal Winiketik)	0	0	0
CONSTRUCCIÓN DEL SISTEMA DE AGUA POTABLE (LÍNEA DE CONDUCCIÓN) 2A. ETAPA EN LOS BARRIOS CENTRO, SAN JUAN Y SAN DIEGO DE LA CABECERA MUNICIPAL DE RINCÓN CHAMULA	Obra	1.00	1.00	0.00	0.00	4 037 138.96	0.00	0.00	Rincón Chamula San Pedro	Rincon Chamula	0	0	0
CONSTRUCCIÓN DEL SISTEMA DE AGUA POTABLE, EN LA LOCALIDAD DE CHIOTIC, MUNICIPIO DE CHAMULA	Obra	1.00	1.00	0.74	73.50	0.00	6 697 972.13	6 697 972.13	Chamula	Chiotic	0	0	0
CONSTRUCCIÓN DEL SISTEMA DE AGUA POTABLE, EN LA LOCALIDAD DE NUEVO SONORA, MUNICIPIO DE PALENQUE.	Obra	1.00	1.00	0.65	65.00	0.00	9 104 556.35	9 104 556.35	Palenque	Nueva Sonora	0	0	0
CONSTRUCCIÓN DEL SISTEMA DE AGUA POTABLE (LÍNEA DE CONDUCCIÓN) 2A. ETAPA EN LOS BARRIOS CENTRO, SAN JUAN Y SAN DIEGO DE LA CABECERA MUNICIPAL DE RINCÓN CHAMULA SAN PEDRO	Obra	1.00	1.00	0.86	86.00	0.00	4 037 138.96	4 037 138.96	Rincón Chamula San Pedro	Rincon Chamula	3 098	3 634	6 732
CONSTRUCCIÓN DEL SISTEMA DE AGUA POTABLE EN LA CABECERA MUNICIPAL DE SANTIAGO EL PINAR	Obra	1.00	1.00	0.98	98.32	0.00	27 172 529.63	27 172 529.63	Santiago El Pinar	Santiago El Pinar	796	770	1 566
CONSTRUCCIÓN DEL SISTEMA DE AGUA POTABLE EN LA LOCALIDAD EL NILAR, MUNICIPIO DE VENUSTIANO CARRANZA	Obra	1.00	1.00	0.96	96.00	0.00	5 357 413.45	5 357 413.45	Venustiano Carranza	El Nilar	167	178	345
CONSTRUCCIÓN DEL SISTEMA DE AGUA POTABLE EN LA LOCALIDAD 30 DE MARZO (EL VERGEL), MUNICIPIO DE PALENQUE	Obra	1.00	1.00	1.00	100.00	0.00	4 640 561.69	4 640 561.69	Palenque	30 de Marzo (El Vergel)	107	95	202
CONSTRUCCIÓN DEL SISTEMA DE AGUA POTABLE (TERCERA ETAPA), EN LA LOCALIDAD HUEHUETÁN ESTACIÓN FFCC, MUNICIPIO DE HUEHUETÁN	Obra	1.00	1.00	1.00	100.00	0.00	3 148 144.81	3 148 144.81	Huehuetán	Huehuetán Estación FFCC	3 623	3 339	6 962
CONSTRUCCIÓN DE TANQUES DE CAPTACIÓN PLUVIAL DE FERRECEMENTO DE 10 M3, EN LA LOCALIDAD DE ROBERTO BARRIOS, MUNICIPIO DE MEZCALAPA	Obra	1.00	1.00	0.91	91.36	0.00	5 301 911.00	5 301 911.00	Mezcalapa	Roberto Barrios	103	95	198
CONSTRUCCIÓN DEL SISTEMA DE AGUA POTABLE EN LA LOCALIDAD EL LACANDÓN, MUNICIPIO DE PALENQUE	Obra	1.00	1.00	0.13	12.60	0.00	6 061 506.00	6 061 506.00	Palenque	El Lacandón	0	0	0

INDICADORES DE RESULTADOS

SUBFUNCIÓN / TIPO DE PROYECTO	UNIDAD DE MEDIDA	METAS				PRESUPUESTO APROBADO (PESOS)	PRESUPUESTO MODIFICADO (PESOS)	PRESUPUESTO DEVENGADO (PESOS)	BENEFICIARIOS				
		PROGRAM. ANUAL	MODIF. ANUAL	ALCANZ. AL PERIODO	% CUMPLIM./MODIF.				MUNICIPIO	LOCALIDAD	MUJER	HOMBRE	PERSONA
VIVIENDA Y SERVICIOS A LA COMUNIDAD													
ABASTECIMIENTO DE AGUA													
CONSTRUCCIÓN DEL SISTEMA DE AGUA POTABLE EN LA LOCALIDAD DE JOLPAJALTÓN, MUNICIPIO DE CHAMULA Construcción	Obra	1.00	1.00	0.65	65.00	0.00	2 624 295.47	2 624 295.47	Chamula	Jolpajaltón	0	0	0
CONSTRUCCIÓN DEL SISTEMA DE AGUA POTABLE EN LA LOCALIDAD DE SAN PEDRO LA TEJERÍA, MUNICIPIO DE HUIXTÁN Construcción	Obra	1.00	1.00	0.53	53.00	0.00	5 813 346.29	5 771 579.47	Huixtán	San Pedro la Tejeria	0	0	0
CONSTRUCCIÓN DE SISTEMA DE AGUA POTABLE EN LA LOCALIDAD CHOCO, MUNICIPIO DE MITONTIC Construcción	Obra	1.00	1.00	1.00	100.00	0.00	312 352.17	286 862.32	Mitontic	Choco	69	61	130
CONSTRUCCIÓN DEL SISTEMA DE AGUA POTABLE EN LA LOCALIDAD TRES CERROS (BARRIO ALTO), MUNICIPIO DE TENEJAPA Construcción	Obra	1.00	1.00	0.10	10.00	0.00	8 265 385.34	8 195 549.78	Tenejapa	Tres Cerros	0	0	0
CONSTRUCCIÓN DEL SISTEMA DE AGUA POTABLE EN LA LOCALIDAD DE NUEVA GALILEA, MUNICIPIO DE PALENQUE Construcción	Obra	1.00	1.00	0.00	0.00	12 525 155.37	0.00	0.00	Palenque	Nueva Galilea	0	0	0
CONSTRUCCIÓN DEL SISTEMA DE AGUA POTABLE EN LA LOCALIDAD DE 30 DE MARZO, MUNICIPIO DE PALENQUE Construcción	Obra	1.00	1.00	0.00	0.00	4 640 561.69	0.00	0.00	Palenque	30 de Marzo	0	0	0
CONSTRUCCIÓN DEL SISTEMA DE AGUA POTABLE EN LA LOCALIDAD DE NUEVO SONORA, MUNICIPIO DE PALENQUE Construcción	Obra	1.00	1.00	0.00	0.00	7 126 263.82	0.00	0.00	Palenque	Nuevo Sonora	0	0	0
CONSTRUCCIÓN DEL SISTEMA DE AGUA POTABLE EN LA LOCALIDAD DE SAN PEDRO LA TEJERIA, MUNICIPIO DE HUIXTÁN Construcción	Obra	1.00	1.00	0.00	0.00	3 364 314.28	0.00	0.00	Huixtán	San Pedro la Tejeria	0	0	0
CONSTRUCCIÓN DE 37 TANQUES INDIVIDUALES DE CAPTACIÓN PLUVIAL DE 10 M3, EN LA LOCALIDAD DE NUEVO PORVENIR, MUNICIPIO DE CHANAL Construcción	Obra	1.00	1.00	0.00	0.00	3 034 000.00	0.00	0.00	Chanal	Nuevo Porvenir	0	0	0
CONSTRUCCIÓN DE TANQUES DE CAPTACIÓN PLUVIAL DE FERROCEMENTO DE 10 M3 (AMPLIACIÓN), EN LA LOCALIDAD DE RANCHERÍA LA GLORIA, MUNICIPIO DE LAS MARGARITAS. Construcción	Obra	1.00	1.00	0.00	0.00	1 316 342.01	0.00	0.00	Las Margaritas	La Gloria	0	0	0
CONSTRUCCIÓN DEL SISTEMA DE AGUA POTABLE EN LA LOCALIDAD DE CHIOTIC, MUNICIPIO DE CHAMULA Construcción	Obra	1.00	1.00	0.00	0.00	6 697 972.13	0.00	0.00	Chamula	Chiotic	0	0	0
CONSTRUCCIÓN DEL SISTEMA DE AGUA POTABLE EN LA LOCALIDAD DE SAN ANDRES PUERTO RICO SHANTIC, MUNICIPIO DE HUIXTAN Construcción	Obra	1.00	1.00	1.00	100.00	3 141 616.78	3 117 274.97	3 117 274.97	Huixtán	San Andres Puerto Rico Shantic	473	452	925
REHABILITACIÓN Y AMPLIACIÓN DEL SISTEMA DE AGUA POTABLE, EN LA CABECERA MUNICIPAL DE ACALA (1A. DE 2 ETAPAS) Construcción	Obra	1.00	1.00	0.00	0.00	43 618 318.72	0.00	0.00	Acala	Acala	0	0	0
CONSTRUCCIÓN DE 67 TANQUES INDIVIDUALES DE CAPTACIÓN PLUVIAL DE FERROCEMENTO, EN LA LOCALIDAD DE SUYTIC, MUNICIPIO DE MITONTIC Construcción	Obra	1.00	1.00	0.99	99.00	0.00	5 263 771.73	5 263 771.73	Mitontic	Suytic	66	66	132
CONSTRUCCIÓN DE 44 TANQUES INDIVIDUALES DE CAPTACIÓN PLUVIAL DE 10 M3 EN LA LOCALIDAD DE AGUA AZUL MUNICIPIO DE OXCHUC. Construcción	Obra	1.00	1.00	1.00	100.00	0.00	3 448 302.97	3 448 302.97	Oxchuc	Agua Azul	42	33	75
CONSTRUCCIÓN DE 61 TANQUES INDIVIDUALES DE CAPTACIÓN PLUVIAL DE FERROCEMENTO DE 10 M3, EN LA LOCALIDAD CHIKPOMILJA MUNICIPIO DE OXCHUC Construcción	Obra	1.00	1.00	1.00	100.00	0.00	4 786 957.53	4 786 957.52	Oxchuc	Chikpomilja	103	130	233
CONSTRUCCIÓN DE 50 TANQUES INDIVIDUALES DE CAPTACIÓN PLUVIAL DE FERROCEMENTO, EN LA LOCALIDAD DE BACHEN, MUNICIPIO DE MITONTIC Construcción	Obra	1.00	1.00	1.00	100.00	0.00	3 946 836.12	3 946 836.12	Mitontic	Bachen	99	69	168
CONSTRUCCIÓN DE 91 TANQUES INDIVIDUALES DE CAPTACIÓN PLUVIAL DE FERROCEMENTO DE 10 M3, EN LA LOCALIDAD EL CALVARIO MUNICIPIO DE OXCHUC Construcción	Obra	1.00	1.00	1.00	100.00	0.00	7 162 920.82	7 162 920.77	Oxchuc	El Calvario	127	127	254
CONSTRUCCIÓN DE 27 TANQUES INDIVIDUALES DE CAPTACIÓN PLUVIAL DE FERROCEMENTO DE 10 M3, EN LA LOCALIDAD LA CUMBRE MUNICIPIO DE OXCHUC Construcción	Obra	1.00	1.00	1.00	100.00	0.00	2 103 100.11	2 103 100.11	Oxchuc	La Cumbre	38	34	72

INDICADORES DE RESULTADOS

Organismo Público: Comisión de Caminos e Infraestructura Hidráulica

Página 8 de 23

SUBFUNCIÓN / TIPO DE PROYECTO	UNIDAD DE MEDIDA	METAS				PRESUPUESTO APROBADO (PESOS)	PRESUPUESTO MODIFICADO (PESOS)	PRESUPUESTO DEVENGADO (PESOS)	BENEFICIARIOS				
		PROGRAM. ANUAL	MODIF. ANUAL	ALCANZ. AL PERIODO	% CUMPLIM./MODIF.				MUNICIPIO	LOCALIDAD	MUJER	HOMBRE	PERSONA
VIVIENDA Y SERVICIOS A LA COMUNIDAD													
ABASTECIMIENTO DE AGUA													
CONSTRUCCIÓN DE 53 TANQUES INDIVIDUALES DE CAPTACIÓN PLUVIAL DE FERROCEMENTO DE 10 M3, EN LA LOCALIDAD SAN MARCOS MUNICIPIO DE OXCHUC	Obra	1.00	1.00	0.98	98.00	0.00	4 183 624.53	4 183 624.53	Oxchuc	San Marcos	71	66	137
CONSTRUCCIÓN DE 85 TANQUES INDIVIDUALES DE CAPTACION PLUVIAL DE FERROCEMENTO DE 10 M3 EN LA LOCALIDAD DE MUMUNTIC II (SK'INAL WINIKETIK) EN EL MUNICIPIO DE OCOSINGO	Obra	1.00	1.00	1.00	100.00	0.00	6 764 441.98	6 764 441.98	Ocosingo	Mumuntic II (Sk'inal Winiketik)	66	76	142
CONSTRUCCIÓN DE 23 TANQUES INDIVIDUALES DE CAPTACIÓN PLUVIAL DE FERROCEMENTO DE 10 M3 EN LA LOCALIDAD DE NUEVO PORVENIR MUNICIPIO DE CHANAL	Obra	1.00	1.00	1.00	100.00	0.00	1 817 490.00	1 817 490.00	Chanal	Nuevo Porvenir	31	25	56
CONSTRUCCIÓN DE 23 TANQUES INDIVIDUALES DE CAPTACION PLUVIAL DE FERROCEMENTO DE 10 M3 EN LA LOCALIDAD YANCH'EN (BARRIO KANAJAW), MUNICIPIO DE SAN JUAN CANCUC	Obra	1.00	1.00	1.00	100.00	0.00	1 817 490.00	1 817 490.00	San Juan Cancuc	Yanch'en	100	100	200
CONSTRUCCIÓN DE 47 TANQUES INDIVIDUALES DE CAPTACIÓN PLUVIAL DE FERROCEMENTO DE 10 M3 EN LA LOCALIDAD DE TS'AKUBILJA MUNICIPIO DE TENEJAPA	Obra	1.00	1.00	1.00	100.00	0.00	3 696 229.59	3 696 229.59	Tenejapa	Ts'akubilja	37	45	82
CONSTRUCCIÓN DE 43 TANQUES INDIVIDUALES DE CAPTACION PLUVIAL DE FERROCEMENTO DE 10 M3 EN LA LOCALIDAD DE KOTOLTE EN EL MUNICIPIO DE TENEJAPA	Obra	1.00	1.00	1.00	100.00	0.00	3 375 921.26	3 375 921.26	Tenejapa	Kotolte	1 275	1 228	2 503
CONSTRUCCIÓN DE 60 TANQUES INDIVIDUALES DE CAPTACIÓN PLUVIAL DE FERROCEMENTO DE 10 M3, EN LA LOCALIDAD DE CHACAMUC, MUNICIPIO DE OXCHUC	Obra	1.00	1.00	1.00	100.00	0.00	4 711 577.27	4 711 577.27	Oxchuc	Chacamuc	169	183	352
CONSTRUCCIÓN DE 81 TANQUES INDIVIDUALES DE CAPTACIÓN PLUVIAL DE FERROCEMENTO DE 10 M3, EN LA LOCALIDAD DE LOS MARTÍNEZ, MUNICIPIO DE SABANILLA	Obra	1.00	1.00	1.00	100.00	0.00	6 497 825.00	6 497 825.00	Sabanilla	Los Martínez	141	154	295
CONSTRUCCIÓN DE SISTEMA DE AGUA POTABLE EN LA LOCALIDAD CHOCO, MUNICIPIO DE MITONTIC	Obra	1.00	1.00	1.00	100.00	0.00	2 319 785.00	2 319 785.00	Mitontic	Choco	69	61	130
CONSTRUCCIÓN DEL SISTEMA DE AGUA POTABLE (CAPTACION Y LINEA DE CONDUCCION), EN LA LOCALIDAD DE CHAPAYAL GRANDE, MUNICIPIO DE IXHUATÁN	Obra	1.00	1.00	1.00	100.00	0.00	9 249 119.18	9 249 119.18	Ixhuatán	Chapayal Grande	6 989	6 900	13 889
ELABORACIÓN DEL ESTUDIO Y PROYECTO EJECUTIVO PARA LA AMPLIACIÓN Y REHABILITACIÓN DEL SISTEMA DE AGUA POTABLE, EN LAS LOCALIDADES DE YAXGEMEL UNIÓN Y ACTEAL, DEL MUNICIPIO DE CHENALHO	Estudio	1.00	1.00	0.75	75.00	0.00	700 000.00	648 959.99	Chenalhó	Acteal	0	0	0
ELABORACIÓN DEL ESTUDIO Y PROYECTO EJECUTIVO PARA LA REHABILITACIÓN Y AMPLIACIÓN DEL SISTEMA DE AGUA POTABLE, EN LA LOCALIDAD DE CHALAM, MUNICIPIO DE MITONTIC	Estudio	1.00	1.00	0.76	76.00	0.00	350 000.00	350 000.00	Mitontic	Chalam	0	0	0
REHABILITACIÓN DEL SISTEMA DE AGUA POTABLE (1 DE 2 ETAPAS) EN LA CABECERA MUNICIPAL DE ACALA.	Obra	1.00	1.00	0.87	87.00	0.00	13 235 618.15	13 235 618.15	Acala	Acala	6 989	6 900	13 889
RECONSTRUCCIÓN DEL SISTEMA DE AGUA POTABLE, EN LA CABECERA MUNICIPAL DE EL BOSQUE	Obra	1.00	1.00	1.00	100.00	0.00	1 116 767.00	1 116 766.81	El Bosque	El Bosque	2 574	2 581	5 155
RECONSTRUCCIÓN DE LA LÍNEA DE CONDUCCIÓN DEL SISTEMA DE AGUA POTABLE, DE LA CABECERA MUNICIPAL DE CHAMULA	Obra	1.00	1.00	1.00	100.00	0.00	1 121 742.00	1 121 741.81	Chamula	Chamula	1 768	1 561	3 329
ELABORACIÓN DEL ESTUDIO Y PROYECTO EJECUTIVO PARA LA REHABILITACIÓN Y AMPLIACIÓN DEL SISTEMA DE AGUA POTABLE, EN LA CABECERA MUNICIPAL DE CHANAL	Estudio	1.00	1.00	0.75	75.00	0.00	700 000.00	700 000.00	Chanal	Chanal	0	0	0
ELABORACIÓN DEL ESTUDIO Y PROYECTO EJECUTIVO PARA LA REHABILITACIÓN Y AMPLIACIÓN DEL SISTEMA DE AGUA POTABLE, EN LA CABECERA MUNICIPAL DE OCOTEPEC	Estudio	1.00	1.00	0.80	80.00	0.00	650 000.00	650 000.00	Ocotepec	Ocotepec	2 374	2 289	4 663

INDICADORES DE RESULTADOS

SUBFUNCIÓN / TIPO DE PROYECTO	UNIDAD DE MEDIDA	METAS				PRESUPUESTO APROBADO (PESOS)	PRESUPUESTO MODIFICADO (PESOS)	PRESUPUESTO DEVENGADO (PESOS)	BENEFICIARIOS				
		PROGRAM. ANUAL	MODIF. ANUAL	ALCANZ. AL PERIODO	% CUMPLIM/ MODIF.				MUNICIPIO	LOCALIDAD	MUJER	HOMBRE	PERSONA
TRANSPORTE													
TRANSPORTE POR CARRETERA						1 013 296 346.65	2 886 753 109.96	2 883 271 123.81					
PROYECTOS DE INVERSIÓN:													
REHABILITACION DEL CAMINO: E.C. (PALENQUE - LA TRINITARIA) - NUEVA PALESTINA, TRAMO: KM. 0+000 - KM. 12+000 (T.A) Rehabilitación del tramo: km. 0+000 - km. 12+000 (t.a.)	Kilómetro	12.00	12.00	0.00	0.00	21 088 320.73	0.00	0.00	Ocosingo	Ocosingo	0	0	0
REHABILITACION DEL CAMINO: IXTAPANGAJOYA - ZAPOTILLO, TRAMO: KM. 0+000 - KM. 8+734 (T.A) Rehabilitación del tramo: km. 0+000 - km. 8+734 (t.a.)	Kilómetro	8.73	8.73	0.00	0.00	15 000 000.00	0.00	0.00	Ixtapangajoya	Ixtapangajoya	0	0	0
REHABILITACION DEL CAMINO: E.C. (COMITAN - LAS MARGARITAS) - LA INDEPENDENCIA, TRAMO: KM. 0+000 - KM. 10+000 (T.A) Rehabilitación del tramo: km. 0+000 - km. 10+000 (t.a.)	Kilómetro	10.00	10.00	0.00	0.00	24 940 000.00	0.00	0.00	La Independencia	La Independencia	0	0	0
REHABILITACION DEL CAMINO: CHICOMUSELO - RIZO DE ORO, TRAMO: KM. 0+000 - KM. 36+800, SUBTRAMO: KM. 0+000 - KM. 10+800 (CHICOMUSELO - NUEVO LAREDO) (T.A) Rehabilitación del subtramo: km. 0+000 - km. 10+800 (t.a.)	Kilómetro	10.80	10.80	0.00	0.00	32 624 525.13	0.00	0.00	Chicomuselo	Chicomuselo	0	0	0
REHABILITACION DEL CAMINO: RAYON - PANTEPEC - TAPALAPA - E.C. (COAPILLA - OCOTEPEC),TRAMO: KM. 0+000 - KM. 30+290; SUBTRAMO: KM. 0+000 - KM. 16+400 (T.A) Rehabilitación del subtramo: km. 0+000 - km. 16+400 (t.a.)	Kilómetro	16.40	16.40	0.00	0.00	20 510 000.00	0.00	0.00	Pantepec	Pantepec	0	0	0
REHABILITACION DEL CAMINO: HUITIUPAN - AMATAN, TRAMO: KM. 0+000 - KM. 48+000; SUBTRAMO: HUITIUPAN - LA COMPETENCIA, KM. 0+000 - KM. 14+600 (T.A) Rehabilitación del subtramo: Huitiupan - La Competencia, km. 0+000 - km. 14+600 (t.a.)	Kilómetro	14.60	14.60	0.00	0.00	49 094 971.29	0.00	0.00	Huitiupán	Huitiupan	0	0	0
REHABILITACION DEL CAMINO: OCUILAPA DE JUAREZ - E.C. (OCOZOCAUTLA - APIC PAC), TRAMO: KM. 0+000 - KM. 3+900 (T.A) Rehabilitación del tramo: km. 0+000 - km. 3+900 (t.a.)	Kilómetro	3.90	3.90	0.00	0.00	2 500 000.00	0.00	0.00	Ocozocoautla de Espinosa	Ocozocoautla de Espinosa	0	0	0
REHABILITACION DEL CAMINO: LAS LIMAS - REVOLUCIÓN MEXICANA, TRAMO: KM. 0+000 - KM. 64+000 (T.A) Rehabilitación del tramo: km. 0+000 - km. 64+000 (t.a.)	Kilómetro	64.00	64.00	0.00	0.00	16 038 020.00	0.00	0.00	Villa Corzo	Revolución Mexicana	0	0	0
REHABILITACION DEL CAMINO: VENUSTIANO CARRANZA - GUADALUPE VICTORIA - NICOLAS RUIZ, TRAMO: KM. 0+000 - KM. 14+880 (T.A) Rehabilitación del tramo: km. 0+000 - km. 14+880 (t.a.)	Kilómetro	14.88	14.88	14.88	100.00	10 339 130.62	10 078 959.23	10 078 959.23	Nicolás Ruiz	Nicolás Ruiz	2 288	2 394	4 682
REHABILITACION DEL CAMINO: CHICOASEN - COPAINALA - TECPATAN, TRAMO: KM. 0+000 - KM. 47+000 (T.A) Rehabilitación del tramo: km. 0+000 - km. 47+000 (t.a.)	Kilómetro	47.00	47.00	0.00	0.00	29 920 644.54	0.00	0.00	Copainalá	Copainala	0	0	0
REHABILITACION DEL CAMINO: ALTAMIRANO: BELISARIO DOMINGUEZ, TRAMO: KM. 0+000 - KM. 40+000; SUBTRAMO: KM. 0+000 - KM. 10+400 (T.A) Rehabilitación del subtramo: km. 0+000 - km. 10+400 (t.a.)	Kilómetro	10.40	10.40	0.00	0.00	24 426 571.74	0.00	0.00	Altamirano	Altamirano	0	0	0
REHABILITACION DEL CAMINO: LA LIBERTAD - LIMITES CHIAPAS - TABASCO, TRAMO: KM. 0+000 - KM. 3+700 (T.A) Rehabilitación del tramo: km. 0+000 - km. 3+700 (t.a.)	Kilómetro	3.70	3.70	0.00	0.00	13 524 753.08	0.00	0.00	La Libertad	La Libertad	0	0	0
CAMINO: ESTACION PALENQUE - LA LIBERTAD, TRAMO: KM. 0+000 - KM 37+300, RECONSTRUCCION DEL SUBTRAMO: KM 12+000 - KM 15+000 (T.A) Reconstrucción del subtramo: km 12+000 - km 15+000 (t.a.)	Kilómetro	8.00	8.00	8.00	100.00	15 339 957.94	14 964 638.22	14 964 638.22	Palenque	Palenque	66 994	64 603	131 597
CAMINO: MOTOZINTLA - NIQUIVIL - PAVENCUL, TRAMO: KM 0+000 - KM 42+300, RECONSTRUCCIÓN DEL SUBTRAMO: KM 24+000 - KM 33+700 (T.A) Reconstrucción del subtramo: km. 0+000 - km. 10+400 (t.a.)	Kilómetro	9.70	9.70	0.00	0.00	11 901 724.14	0.00	0.00	Motuzintla	Motuzintla	0	0	0
CAMINO E.C.(JIQUIPILAS - EL OCOTE) - 14 DE SEPTIEMBRE, RECONSTRUCCION DEL PUENTE VEHICULAR "EL MOJON" UBICADO EN EL KM 0+250 Reconstruccion del puente vehicular "El Mojon" ubicado en el km 0+250	Metro Lineal	62.00	62.00	0.00	0.00	12 160 832.81	0.00	0.00	Jiquipilas	Jiquipilas	0	0	0
CAMINO: CINTALAPA A RAMAL EJIDO POMPOSO CASTELLANOS, TRAMO: KM. 0+000 - KM. 7+000, TERMINACIÓN DEL PUENTE VADO, UBICADO EN EL KM. 2+800 Terminación del puente vado, ubicado en el km. 2+800	Metro Lineal	140.00	140.00	0.00	0.00	25 407 790.65	0.00	0.00	Cintalapa	Cintalapa	0	0	0
CAMINO: E.C. (TUXTLA - PORTILLO ZARAGOZA) RAMAL A BENITO JUAREZ, TRAMO: KM. 0+000 - KM. 6+700, RECONSTRUCCION DEL TRAMO: KM 0+000 - KM 6+700 (T.A.) Reconstrucción del tramo: km 0+000 - km 6+700 (t.a.)	Kilómetro	6.70	6.70	0.00	0.00	11 659 309.84	0.00	0.00	Villaflores	Villaflores	0	0	0

INDICADORES DE RESULTADOS

Organismo Público: Comisión de Caminos e Infraestructura Hidráulica

Página 12 de 23

SUBFUNCIÓN / TIPO DE PROYECTO	UNIDAD DE MEDIDA	METAS				PRESUPUESTO APROBADO (PESOS)	PRESUPUESTO MODIFICADO (PESOS)	PRESUPUESTO DEVENGADO (PESOS)	BENEFICIARIOS				
		PROGRAM. ANUAL	MODIF. ANUAL	ALCANZ. AL PERIODO	% CUMPLIM./MODIF.				MUNICIPIO	LOCALIDAD	MUJER	HOMBRE	PERSONA
TRANSPORTE													
TRANSPORTE POR CARRETERA													
RECONSTRUCCIÓN DEL CAMINO RURAL: EJIDO IGNACIO ALLENDE - RAYA TABASCO, TRAMO: KM 0+000 AL KM. 13+000 (T.A.) Reconstrucción del tramo: km0+000 al km 13+000 (t.a.)	Kilómetro	13.00	13.00	13.00	100.00	0.00	3 967 241.38	3 967 241.38	Juárez	Juarez	12 053	11 758	23 811
RECONSTRUCCIÓN DEL CAMINO: PICHUCALCO - TECTUAPAN, TRAMO: KM. 0+000 AL KM. 12+000 (T.A.) Reconstrucción del tramo: km0+000 al km 12+000 (t.a.)	Kilómetro	12.00	12.00	12.00	100.00	0.00	3 051 724.14	3 051 724.14	Pichucalco	Nicolas Bravo 1ra. Sección	17 556	17 181	34 737
RECONSTRUCCIÓN DEL CAMINO: IXHUATAN - STA. ANITA, TRAMO: KM. 0+000 - KM. 9+500 (T.A.) Reconstrucción del tramo: km0+000 al km 9+500 (t.a.)	Kilómetro	9.50	9.50	9.50	100.00	0.00	4 577 586.21	4 577 586.21	Ixhuatán	Santa Anita	6 335	6 167	12 502
RECONSTRUCCIÓN DEL CAMINO: AGUSTÍN RUBIO - IGNACIO ZARAGOZA, TRAMO: KM. 0+000 AL KM. 11+750 (T.A.) Reconstrucción del tramo: km. 0+000 al km. 11+750 (t.a.)	Kilómetro	11.75	11.75	11.75	100.00	0.00	5 813 120.04	5 813 120.04	Ixhuatán	Chapayal Grande	6 337	6 167	12 504
RECONSTRUCCIÓN DEL CAMINO: E.C. JUAREZ - REFORMA - SANTA CRUZ TEPATE ABAJO - RAYA TAB, TRAMO: KM 0+000 AL KM 17+800 (T.A.) Reconstrucción del tramo: km. 0+000 al km. 17+800 (t.a.)	Kilómetro	17.80	17.80	17.80	100.00	0.00	7 866 236.03	7 866 236.03	Juárez	Santa Cruz Tepate Abajo	12 053	11 758	23 811
RECONSTRUCCIÓN DEL PUENTE DE 20 ML UBICADO EN EL KM 0+640 DEL CAMINO: E.C. (PALENQUE - LAS RUINAS).- CUAUHTÉMOC CÁRDENAS Reconstrucción del puente de 20 ml.	Metro Lineal	20.00	20.00	20.00	100.00	0.00	4 679 310.34	4 679 310.34	Palenque	Palenque	67 672	65 609	133 281
RECONSTRUCCIÓN DEL CAMINO: POMPOSO CASTELLANOS - JORGE DE LA VEGA, TRAMO: DEL KM. 0+000 AL KM 28+500 (T.A.) Reconstrucción del tramo: km0+000 al km 28+500 (t.a.)	Kilómetro	28.50	28.50	28.50	100.00	0.00	5 171 634.83	5 171 634.83	Cintalapa	Jorge de la Vega Dominguez (Las Pavas)	47 570	47 318	94 888
RECONSTRUCCION DEL CAMINO: E.C. (CINTALAPA - TAPANATEPEC) - ROSENDO SALAZAR, TRAMO: KM 0+000 AL KM 1+800 (T.A.) Reconstrucción del tramo: km0+000 al km 1+800 (t.a.)	Kilómetro	1.80	1.80	1.80	100.00	0.00	1 525 862.07	1 525 862.07	Cintalapa	Rosendo Salazar	47 570	47 318	94 888
RECONSTRUCCIÓN DEL CAMINO: E.C. (CINTALAPA - TAPANATEPEC) - RAMAL A VILLAMORELOS, TRAMO: KM. 0+000 AL KM 4+800 (T.A.) Reconstrucción del tramo: km0+000 al km 4+800 (t.a.)	Kilómetro	4.80	4.80	4.80	100.00	0.00	3 560 344.83	3 560 344.83	Cintalapa	Villamorelos	47 570	47 318	94 888
RECONSTRUCCIÓN DEL CAMINO: E.C. (CINTALAPA - EL TRIUNFO DE MADERO) - EMILIANO ZAPATA, TRAMO: DEL KM. 0+000 AL KM 7+000 (T.A.) Reconstrucción del tramo: del km. 0+000 al km 7+000 (t.a.)	Kilómetro	7.00	7.00	7.00	100.00	0.00	5 086 206.90	5 086 206.90	Cintalapa	Emiliano Zapata	47 570	47 318	94 888
RECONSTRUCCIÓN DEL CAMINO: ICALUMTIC - ALDAMA, TRAMO: KM. 0+000 - KM 1+000 (T.A.) Reconstrucción del tramo: km0+000 al km 1+000 (t.a.)	Kilómetro	1.00	1.00	1.00	100.00	0.00	2 848 275.86	2 848 275.86	Chamula	Icalumtic	52 148	44 751	96 899
RECONSTRUCCIÓN DEL CAMINO RURAL: FRANCISCO I. MADERO - ESTORACION - CHICHONAL - SANTA MARIA, TRAMO: DEL KM. 0+000 AL KM 24+000 (T.A.) Reconstrucción del tramo: km0+000 al km 24+000 (t.a.)	Kilómetro	24.00	24.00	24.00	100.00	0.00	5 594 827.59	5 594 827.59	Cintalapa	Santa Maria	47 570	47 318	94 888
RECONSTRUCCIÓN DEL CAMINO RURAL: EJIDO LA CASCADA - ALVARO OBREGON, TRAMO: KM 0+000 AL KM 1+800 (T.A.) Reconstrucción del tramo: km0+000 al km 1+800 (t.a.)	Kilómetro	1.80	1.80	1.80	100.00	0.00	1 017 241.38	1 017 241.38	Palenque	Alvaro Obregon	67 672	65 609	133 281
RECONSTRUCCIÓN DEL CAMINO RURAL: ROBERTO BARRIOS - SAMARITANO, TRAMO: KM. 0+000 AL KM. 7+500 (T.A.) Reconstrucción del tramo: km0+000 al km 7+500 (t.a.)	Kilómetro	7.50	7.50	7.50	100.00	0.00	1 932 758.62	1 932 758.62	Palenque	Palenque	67 672	65 609	133 281
RECONSTRUCCIÓN DEL CAMINO: IXTACOMITAN - CHAPULTENANGO, TRAMO: KM. 0+000 AL KM. 19+980 (T.A.) Reconstrucción del tramo: km0+000 al km 19+980 (t.a.)	Kilómetro	19.98	19.98	19.98	100.00	0.00	8 320 425.29	8 320 425.29	Ixtacomitán	Matamoros 1ra. Sección	6 001	5 907	11 908
RECONSTRUCCION DEL CAMINO: E.C. (OCOZOCOAUTLA - APIC PAC) - OCUILAPA - AUTOPISTA, TRAMO: KM. 0+000 AL KM 4+100 (T.A.) Reconstrucción del tramo: km0+000 al km 4+100 (t.a.)	Kilómetro	4.10	4.10	4.10	100.00	0.00	5 809 165.82	5 809 165.82	Ocozocoautla de Espinosa	Ocozocoautla de Espinosa	51 420	50 174	101 594
RECONSTRUCCIÓN DEL CAMINO: OCOZOCOAUTLA - DOMINGO CHANONA - VILLAFLORES, TRAMO: KM. 0+000 AL KM 30+000 (T.A.) Reconstrucción del tramo: km0+000 al km 30+000 (t.a.)	Kilómetro	30.00	30.00	30.00	100.00	0.00	3 051 724.14	3 051 724.14	Ocozocoautla de Espinosa	Ocozocoautla de Espinosa	51 420	50 174	101 594
RECONSTRUCCIÓN DEL CAMINO: SANTA RITA - GUADALUPE VICTORIA, TRAMO: KM 0+000 AL KM 12+400 (T.A.) Reconstrucción del tramo: km 0+000 al km 12+400 (t.a.)	Kilómetro	12.40	12.40	12.40	100.00	0.00	7 840 149.90	7 840 149.90	Amatenango de la Frontera	Guadalupe Victoria	17 657	16 672	34 329
RECONSTRUCCIÓN DEL CAMINO RURAL: HUIXNAYAL - MONTE VERDE, TRAMO: KM 0+000 AL KM 3+200 (T.A.) Reconstrucción del tramo: km 0+000 al km 3+200 (t.a.)	Kilómetro	3.20	3.20	3.20	100.00	0.00	4 068 965.52	4 068 965.52	Amatenango de la Frontera	Monte Verde	17 657	16 672	34 329
RECONSTRUCCION DEL CAMINO: VILLAHERMOSA (RAYMUNDO ENRIQUEZ) - CLUB CAMPESTRE, TRAMO: KM. 0+000 AL KM. 14+000 Reconstrucción del tramo: del km. 0+000 al km 14+000 (t.a.)	Kilómetro	11.75	11.75	11.75	100.00	0.00	8 633 933.06	8 633 933.06	Ocozocoautla de Espinosa	Villahermosa	51 420	50 174	101 594
RECONSTRUCCIÓN DEL CAMINO: COMITÁN - TZIMOL - LA MESILLA - PUJILITIC, TRAMO: KM. 0+000 AL KM. 55+200 (T.A.) Reconstrucción del tramo: km0+000 al km 55+200 (t.a.)	Kilómetro	55.20	55.20	55.20	100.00	0.00	7 834 306.31	7 834 306.31	Tzimol	Tzimol	8 759	8 361	17 120

INDICADORES DE RESULTADOS

Organismo Público: Comisión de Caminos e Infraestructura Hidráulica

Página 14 de 23

SUBFUNCIÓN / TIPO DE PROYECTO	UNIDAD DE MEDIDA	METAS				PRESUPUESTO APROBADO (PESOS)	PRESUPUESTO MODIFICADO (PESOS)	PRESUPUESTO DEVENGADO (PESOS)	BENEFICIARIOS				
		PROGRAM. ANUAL	MODIF. ANUAL	ALCANZ. AL PERIODO	% CUMPLIM/ MODIF.				MUNICIPIO	LOCALIDAD	MUJER	HOMBRE	PERSONA
TRANSPORTE													
TRANSPORTE POR CARRETERA													
REHABILITACIÓN DEL CAMINO RURAL: LAGUNA LA CAMPANA - MASPAC 3RA SECCIÓN, TRAMO: KM 0+000 AL KM 1+900 (T.A.) Rehabilitación del tramo: km. 0+000 al km. 1+900 (t.a.)	Kilómetro	1.90	1.90	1.90	100.00	0.00	1 000 000.00	1 000 000.00	Ostuacán	Maspac Arriba 3ra. Sección	10 049	10 178	20 227
REHABILITACIÓN DEL CAMINO: LAS OLLAS - PAJALTON ALTO - TZONTEHUITZ, TRAMO: KM 0+000 AL KM 6+200 (T.A.) Rehabilitación del tramo: km. 0+000 al km. 6+200 (t.a.)	Kilómetro	6.20	6.20	6.20	100.00	0.00	1 860 000.00	1 860 000.00	Chamula	Tzontehuitz	52 148	44 751	96 899
REHABILITACIÓN DEL CAMINO RURAL: CERRO BLANCO - SAN PABLO POYONO, TRAMO: DEL KM 0+000 AL KM 1+660 (T.A.) Rehabilitación del tramo: km. 0+000 al km. 1+660 (t.a.)	Kilómetro	1.66	1.66	1.66	100.00	0.00	1 500 000.00	1 500 000.00	Ocoatepec	Cerro Blanco	7 106	6 834	13 940
REHABILITACIÓN DEL CAMINO RURAL: RIVERA TILA - CRISTO REY - E.C. (SAN JOSE MASPAC - FRANCISCO LEON), TRAMO: DEL KM. 0+000 AL KM 7+200 Rehabilitación del tramo: km. 0+000 al km. 7+200 (t.a.)	Kilómetro	7.20	7.20	7.20	100.00	0.00	4 500 000.00	4 500 000.00	Francisco León	Nuevo Cristo Rey	4 131	4 255	8 386
REHABILITACIÓN DEL CAMINO RURAL: ADOLFO RUIZ CORTINEZ, TRAMO: DEL KM. 0+000 AL KM. 5+500 (T.A.) Rehabilitación del tramo: km. 0+000 al km. 5+500 (t.a.)	Kilómetro	5.50	5.50	5.50	100.00	0.00	4 500 000.00	4 500 000.00	Francisco León	San Miguel la Sardina	4 131	4 255	8 386
REHABILITACIÓN DEL CAMINO RURAL: LAGUNA ARRIBA - NUEVO SAN MIGUEL, TRAMO: KM 0+000 AL KM 2+500 (T.A.) Rehabilitación del tramo: km. 0+000 al km. 2+500 (t.a.)	Kilómetro	2.50	2.50	2.50	100.00	0.00	1 800 000.00	1 800 000.00	Francisco León	San Miguel	4 131	4 255	8 386
REHABILITACIÓN DEL CAMINO RURAL: RAUDALES MALPASO - BELIZARIO DOMÍNGUEZ - ÁNGEL ALBINO CORZO - ASI ES LA VIDA, TRAMO: KM. 0+000 AL KM. 16+500 (T.A.) Rehabilitación del tramo: km. 0+000 al km. 16+500 (t.a.)	Kilómetro	16.50	16.50	16.50	100.00	0.00	6 890 985.56	6 890 985.56	Mezcalapa	Ángel Albino Corzo	12 504	12 369	24 873
REHABILITACIÓN DEL CAMINO RURAL: SAN JOSÉ MASPAC - NUEVO CARMEN, TRAMO: DEL KM. 0+000 AL KM 4+500 (T.A.) Rehabilitación del tramo: km. 0+000 al km. 4+500 (t.a.)	Kilómetro	4.50	4.50	4.50	100.00	0.00	3 000 000.00	3 000 000.00	Francisco León	Nuevo Carmen	4 131	4 255	8 386
RECONSTRUCCIÓN DEL CAMINO: KM. 2+800 E.C. (MAJOMUT - MIGUEL UTRILLA (LOS CHORROS)) - NUEVO YIBELJOJ, TRAMO: KM. 0+000 - KM. 1+700 (T.A.) Reconstrucción del tramo: km. 0+000 al km. 1+700 (t.a.)	Kilómetro	1.70	1.70	1.70	100.00	0.00	4 765 646.87	4 765 646.87	Chenalhó	Nuevo Yibeljoj	22 316	21 849	44 165
REHABILITACIÓN DEL CAMINO: E.C.(HUITIUPAN - SOMBRA CARRIZAL) - LA VENTANA (SAN JULIAN), TRAMO: KM. 0+000 AL KM. 6+000 (T.A.) Rehabilitación del tramo: km. 0+000 al km. 6+000 (t.a.)	Kilómetro	6.00	6.00	6.00	100.00	0.00	13 775 458.79	13 775 458.79	Huitiupán	Huitiupan	12 625	12 795	25 420
REHABILITACIÓN DEL CAMINO RURAL: SAN ANTONIO TRES PICOS - GUADALUPE VICTORIA, TRAMO: DEL KM. 0+000 AL KM. 8+000 (T.A.) Rehabilitación del tramo: km. 0+000 al km. 8+000 (t.a.)	Kilómetro	8.00	8.00	8.00	100.00	0.00	4 000 000.00	4 000 000.00	Amatán	El Porvenir Tres Picos	10 847	11 144	21 991
REHABILITACIÓN DEL CAMINO RURAL: ZACATÓN SANTA TERESA - SAN ANTONIO NARANJAL, TRAMO DEL KM 0+000 AL KM 7+570 (T.A.) Rehabilitación del tramo: km. 0+000 al km. 7+570 (t.a.)	Kilómetro	7.57	7.57	7.57	100.00	0.00	4 000 000.00	4 000 000.00	Simojovel	San Antonio el Naranjal	24 590	24 207	48 797
REHABILITACIÓN DEL CAMINO: E.C. KM. 161.3 (PUEBLO NUEVO - RINCÓN CHAMULA) - SAN FELIPE, TRAMO: KM. 0+000 AL KM. 5+600 (T.A.) Rehabilitación del tramo: km. 0+000 al km. 5+600 (t.a.)	Kilómetro	5.60	5.60	5.60	100.00	0.00	3 000 000.00	3 000 000.00	Rincón Chamula San Pedro	San Felipe	4 148	3 754	7 902
REHABILITACIÓN DEL CAMINO RURAL: REFORMA Y PLANADA - GUADALUPE VICTORIA, TRAMO: DEL KM. 0+000 AL KM. 6+000 (T.A.) Rehabilitación del tramo: km 0+000 al km. 6+000 (t.a.)	Kilómetro	6.00	6.00	6.00	100.00	0.00	3 000 000.00	3 000 000.00	Amatán	Guadalupe Victoria	10 847	11 144	21 991
REHABILITACIÓN DEL CAMINO: PANTELHÓ - EL ROBLAR, TRAMO: KM. 0+000 AL KM. 12+400 (T.A.) Rehabilitación del tramo: km 0+000 al km. 12+400 (t.a.)	Kilómetro	12.40	12.40	12.40	100.00	0.00	5 000 000.00	5 000 000.00	Pantelhó	El Roblar Chishtontic	12 287	12 105	24 392
REHABILITACIÓN DEL CAMINO: CRUCERO CHÁNCALA - LACANJA TZELTAL, TRAMO: KM. 0+000 AL KM. 97+100 (T.A.) Rehabilitación del tramo: km 0+000 al km. 97+100 (t.a.)	Kilómetro	97.10	97.10	97.10	100.00	0.00	6 405 356.67	6 405 356.67	Ocosingo	Lacanjá Tzeltal	121 908	121 023	242 931
REHABILITACIÓN DEL CAMINO: E.C. (OCOSINGO - PALENQUE) - CRUCERO COJTMIL - GUADALUPE PAXILA, TRAMO: KM. 0+000 - KM. 15+000 (T.A.) Rehabilitación del tramo: km 0+000 al km. 15+000 (t.a.)	Kilómetro	15.00	15.00	15.00	100.00	0.00	10 378 716.78	10 378 716.78	Chilón	Guadalupe Paxilá	72 009	70 404	142 413
REHABILITACIÓN DEL CAMINO: TECPATAN - FRANCISCO LEÓN (EL VIEJO CARMEN), TRAMO: DEL KM. 20+700 AL KM 33+940 (T.A.) Rehabilitación del tramo: km 20+700 al km.33+940 (t.a.)	Kilómetro	13.24	13.24	13.24	100.00	0.00	47 621 456.03	47 621 456.03	Francisco León	Rivera el Viejo Carmen	4 131	4 255	8 386
REHABILITACIÓN DEL CAMINO: SAN JOSÉ MASPAC - FRANCISCO LEÓN, TRAMO: DEL KM. 0+000 - KM 7+500 (T.A.) Rehabilitación del tramo: km 0+000 al km. 7+500 (t.a.)	Kilómetro	7.50	7.50	7.50	100.00	0.00	6 729 513.99	6 729 513.99	Francisco León	San José Maspac	4 131	4 255	8 386
REHABILITACIÓN DEL CAMINO RURAL: E.C. (MAJOMUT - ICALUMTIC) - PATYALEMTON, TRAMO: KM 0+000 AL KM 3+400 (T.A.) Rehabilitación del tramo: km 0+000 al km. 3+400 (t.a.)	Kilómetro	3.40	3.40	3.40	100.00	0.00	1 200 000.00	1 200 000.00	Chamula	Patyalemtón	52 148	44 751	96 899

INDICADORES DE RESULTADOS

Organismo Público: Comisión de Caminos e Infraestructura Hidráulica

Página 15 de 23

SUBFUNCIÓN / TIPO DE PROYECTO	UNIDAD DE MEDIDA	METAS				PRESUPUESTO APROBADO (PESOS)	PRESUPUESTO MODIFICADO (PESOS)	PRESUPUESTO DEVENGADO (PESOS)	BENEFICIARIOS				
		PROGRAM. ANUAL	MODIF. ANUAL	ALCANZ. AL PERIODO	% CUMPLIM/ MODIF.				MUNICIPIO	LOCALIDAD	MUJER	HOMBRE	PERSONA
TRANSPORTE													
TRANSPORTE POR CARRETERA													
REHABILITACIÓN DEL CAMINO RURAL: SAN PABLO HUACANO - SAN ANTONIO POYONO, TRAMO: DEL KM 0+000 AL KM 2+400 (T.A.) Rehabilitación del tramo: km 0+000 al km. 2+400 (t.a.)	Kilómetro	2.40	2.40	2.40	100.00	0.00	2 000 000.00	2 000 000.00	Ocoatepec	San Antonio Poyono	7 106	6 834	13 940
REHABILITACIÓN DEL CAMINO RURAL: RIB. ESQUIPULAS - CERRO DE JAQUIMA, TRAMO: DEL KM 0+000 AL KM 3+180 (T.A.) Rehabilitación del tramo: km 0+000 al km. 3+180 (t.a.)	Kilómetro	3.18	3.18	3.18	100.00	0.00	3 000 000.00	3 000 000.00	Ocoatepec	Cerro Jaquima	7 106	6 834	13 940
REHABILITACIÓN DEL CAMINO RURAL: OCOTEPEC - GUADALUPE VICTORIA - CERRO BLANCO, TRAMO: DEL KM 0+000 AL KM 7+300 (T.A.) Rehabilitación del tramo: km 0+000 al km. 7+300 (t.a.)	Kilómetro	7.30	7.30	7.30	100.00	0.00	2 400 000.00	2 400 000.00	Ocoatepec	Guadalupe Victoria	7 106	6 834	13 940
REHABILITACIÓN DEL CAMINO RURAL: LA VENTANA - EL REMOLINO - HUANAL, TRAMO: KM. 0+000 AL KM. 23+100 (T.A.) Rehabilitación del tramo: km 0+000 al km. 23+100 (t.a.)	Kilómetro	23.10	23.10	23.10	100.00	0.00	5 911 561.40	5 911 561.40	Huitiupán	El Remolino	12 625	12 795	25 420
REHABILITACIÓN DEL CAMINO: E.C. (HUITIUPAN - LA COMPETENCIA) - SAN JOSE UNION, TRAMO: KM. 0+000 AL KM. 7+600 (T.A.) Rehabilitación del tramo: km 0+000 al km. 7+600 (t.a.)	Kilómetro	7.60	7.60	7.60	100.00	0.00	3 000 000.00	3 000 000.00	Huitiupán	San José la Unión	12 625	12 795	25 420
REHABILITACIÓN DEL CAMINO: ESC. VETERINARIA - EMILIANO ZAPATA - VICENTE GUERRERO - E.C. (LAS DELICIAS - GUADALUPE VICTORIA), TRAMO: KM. 0+000 - KM. 9+300 (T.A.) Rehabilitación del tramo: km 0+000 al km. 9+300 (t.a.)	Kilómetro	9.30	9.30	9.30	100.00	0.00	15 640 950.38	15 640 950.38	Ocozocoautla de Espinosa	Vicente Guerrero (Matamoros)	51 420	50 174	101 594
REHABILITACIÓN DEL CAMINO: LARRAINZAR - SANTIAGO EL PINAR, TRAMO: KM 0+000 - KM 7+500 (T.A.) Rehabilitación del tramo: km 0+000 al km. 7+500 (t.a.)	Kilómetro	7.50	7.50	7.50	100.00	0.00	12 788 452.31	12 788 452.31	Santiago El Pinar	Santiago El Pinar	1 991	2 031	4 022
REHABILITACIÓN DEL CAMINO RURAL: E.C. (SOLOSUCHIAPA - IXHUATAN) - SAN SEBASTIAN, TRAMO: DEL KM. 0+000 AL KM. 12+300 (T.A.) Rehabilitación del tramo: km 0+000 al km.12+300 (t.a.)	Kilómetro	12.30	12.30	12.30	100.00	0.00	3 000 000.00	3 000 000.00	Solosuchiapa	San Sebastian	4 425	4 458	8 883
REHABILITACIÓN DEL CAMINO RURAL: YUQUIN - EJIDO VIRGINIA, TRAMO: KM 0+000 AL KM 1+300 (T.A.) Rehabilitación del tramo: km. 0+000 al km. 1+300 (t.a.)	Kilómetro	1.30	1.30	1.30	100.00	0.00	1 000 000.00	1 000 000.00	Simojovel	Virginia	24 590	24 207	48 797
REHABILITACIÓN DEL CAMINO: CUXULJA - ALTAMIRANO, TRAMO: KM 0+000 AL KM 22+000 (T.A.) Rehabilitación del tramo: km. 0+000 al km. 22+000 (t.a.)	Kilómetro	22.00	22.00	22.00	100.00	0.00	41 477 978.83	41 477 978.83	Ocosingo	Cuxuljá	121 908	121 023	242 931
REHABILITACIÓN DEL PUENTE VEHICULAR E.C. (OCOSINGO - PALENQUE) - CRUCERO COJTOTMIL - GUADALUPE PAXILA, KM. 14+900 Rehabilitación del puente vehicular	Obra	1.00	1.00	1.00	100.00	0.00	17 586 988.74	17 586 988.74	Chilón	Guadalupe Paxilá	72 009	70 404	142 413
REHABILITACIÓN DEL PUENTE VEHICULAR DE 15 M.L. E.C. (OCOSINGO - PALENQUE) - CRUCERO ALAN SACUN - ALAN SACUN, ALAN SACUN A PIEDRON KM. 12+000 Rehabilitación del puente vehicular de 15 ml.	Metro Lineal	15.00	15.00	15.00	100.00	0.00	6 905 415.49	6 905 415.49	Chilón	Jol hic Batil	72 009	70 404	142 413
REHABILITACIÓN DE PUENTE VEHICULAR DE 25 ML. UBICADO EN EL KM. 1+900, DEL CAMINO: (TEMO - TILA) - CRUCERO SAN ANTONIO LAS PALOMAS - JOL CHAMENJA Rehabilitación del puente vehicular de 25 ml.	Metro Lineal	25.00	25.00	25.00	100.00	0.00	10 677 827.93	10 677 827.93	Chilón	San Antonio las Palomas	72 009	70 404	142 413
REHABILITACIÓN DE PUENTE VEHICULAR DE 20 ML., UBICADO EN EL KM. 26+000 DEL CAMINO: E.C. (OCOSINGO - PALENQUE) - CRUCERO ALAN SACUN - ALAN SACUN, ALAN SACUN A PIEDRON Rehabilitación del puente vehicular de 20 ml.	Metro Lineal	20.00	20.00	20.00	100.00	0.00	9 750 477.53	9 750 477.53	Chilón	Sacún San Miguel	72 009	70 404	142 413
REHABILITACIÓN DEL CAMINO: E.C.(SAN CRISTOBAL - TENEJAPA) - ROMERILLO, TRAMO: KM 0+000 AL KM 1+680 (T.A.) Rehabilitación del tramo: km. 0+000 al km. 1+680 (t.a.)	Kilómetro	1.68	1.68	1.68	100.00	0.00	1 200 000.00	1 200 000.00	Chamula	Romerillo	52 148	44 751	96 899
REHABILITACIÓN DEL CAMINO RURAL: HUITIUPAN - SOMBRA CARRIZAL KM. 0+000 - KM. 26+000 (T.A.) Rehabilitación del tramo: km. 0+000 al km. 26+000 (t.a.)	Kilómetro	26.00	26.00	26.00	100.00	0.00	1 200 000.00	1 200 000.00	Huitiupán	Sombra Carrizal	12 625	12 795	25 420
REHABILITACIÓN DEL PUENTE DE 10 ML UBICADO EN EL KM 0+800 DEL CAMINO: E.C. (PALENQUE - LAS RUINAS) - RANCHERIA SANTA ISABEL Rehabilitación del puente de 10 ml.	Metro Lineal	10.00	10.00	10.00	100.00	0.00	7 420 383.61	7 420 383.61	Palenque	Santa Isabel	67 672	65 609	133 281
REHABILITACIÓN DEL CAMINO RURAL: RIO NEGRO - NUEVA TRINIDAD (TZIMBAC), TRAMO: KM. 0+000 AL KM 4+500 (T.A.) Rehabilitación del tramo: km. 0+000 al km. 4+500 (t.a.)	Kilómetro	4.50	4.50	4.50	100.00	0.00	3 600 000.00	3 600 000.00	Francisco León	Nueva Trinidad (Tzimbac)	4 131	4 255	8 386
REHABILITACIÓN DEL CAMINO RURAL: NUEVO CARMEN - NUEVO PARAÍSO, TRAMO: KM. 0+000 AL KM 1+300 (T.A.) Rehabilitación del tramo: km. 0+000 al km. 1+300 (t.a.)	Kilómetro	1.30	1.30	1.30	100.00	0.00	990 000.00	990 000.00	Francisco León	Nuevo Paraiso	4 131	4 255	8 386

INDICADORES DE RESULTADOS

Organismo Público: Comisión de Caminos e Infraestructura Hidráulica

Página 16 de 23

SUBFUNCIÓN / TIPO DE PROYECTO	UNIDAD DE MEDIDA	METAS				PRESUPUESTO APROBADO (PESOS)	PRESUPUESTO MODIFICADO (PESOS)	PRESUPUESTO DEVENGADO (PESOS)	BENEFICIARIOS				
		PROGRAM. ANUAL	MODIF. ANUAL	ALCANZ. AL PERIODO	% CUMPLIM/ MODIF.				MUNICIPIO	LOCALIDAD	MUJER	HOMBRE	PERSONA
TRANSPORTE													
TRANSPORTE POR CARRETERA													
REHABILITACIÓN DEL CAMINO RURAL: ESPERANZA DE LOS POBRES - EL LIMÓN (EMBARCADERO), TRAMO: KM. 0+000 AL KM 4+600 (T.A.) Rehabilitación del tramo: km. 0+000 al km. 4+600 (t.a.)	Kilómetro	4.60	4.60	4.60	100.00	0.00	1 200 000.00	1 200 000.00	Mezcalapa	Esperanza de los Pobres	12 504	12 369	24 873
REHABILITACIÓN DEL CAMINO: E.C. (EL BOSQUE - CATE) - ÁLVARO OBREGÓN KM. 0+000 AL KM. 5+400 (T.A.) Rehabilitación del tramo: km. 0+000 al km. 5+400 (t.a.)	Kilómetro	5.40	5.40	5.40	100.00	0.00	4 500 000.00	4 500 000.00	El Bosque	Alvaro Obregon	12 830	11 989	24 819
REHABILITACIÓN DEL CAMINO RURAL: E.C. EL BOSQUE - CHABAJEBAL, TRAMO: KM. 4+900 AL KM. 13+000 (T.A.) Rehabilitación del tramo: km. 4+900 al km. 13+000 (t.a.)	Kilómetro	8.10	8.10	8.10	100.00	0.00	4 500 000.00	4 500 000.00	El Bosque	Chabajebal	12 830	11 989	24 819
REHABILITACIÓN DEL CAMINO RURAL: E.C SAN FELIPE - SAN ISIDRO CIENEGUILLAS, TRAMO: KM. 0+000 AL KM. 5+000 (T.A.) Rehabilitación del tramo: km. 0+000 al km. 5+000 (t.a.)	Kilómetro	5.00	5.00	5.00	100.00	0.00	2 000 000.00	2 000 000.00	Rincón Chamula San Pedro	San Isidro Cieneguillas	4 148	3 754	7 902
REHABILITACIÓN DEL CAMINO RURAL: RINCÓN CHAMULA - LA FLORIDA, TRAMO: KM. 0+000 AL KM. 5+800 (T.A.) Rehabilitación del tramo: km. 0+000 al km. 5+800 (t.a.)	Kilómetro	5.80	5.80	5.80	100.00	0.00	2 000 000.00	2 000 000.00	Rincón Chamula San Pedro	La Florida	4 148	3 754	7 902
REHABILITACION DEL CAMINO RURAL: JITOTOL - RUBEN JARAMILLO KM. 0+000 AL KM. 10+800 (T.A.) Rehabilitación del tramo: km. 0+000 al km. 10+800 (t.a.)	Kilómetro	10.80	10.80	10.80	100.00	0.00	3 000 000.00	3 000 000.00	Jitotol	Ruben Jaramillo	11 329	11 651	22 980
REHABILITACIÓN DEL CAMINO: E.C. (CATE - SIMOJOVEL) - LOS PLATANOS, TRAMO: KM. 0+000 - KM. 6+500 (T.A.) Rehabilitación del tramo: km. 0+000 al km. 6+500 (t.a.)	Kilómetro	6.50	6.50	6.50	100.00	0.00	5 914 764.04	5 914 764.04	El Bosque	Los Platanos	12 830	11 989	24 819
REHABILITACIÓN DEL CAMINO RURAL: PUEBLO NVO. - JULIAN GRAJALES - SAN JOSE MUJULAR, TRAMO: KM. 0+000 AL KM. 25+000 (T.A.) Rehabilitación del tramo: km. 0+000 al km. 25+000 (t.a.)	Kilómetro	25.00	25.00	25.00	100.00	0.00	1 500 000.00	1 500 000.00	Bochil	Shashalpa	19 522	19 160	38 682
REHABILITACIÓN DEL CAMINO RURAL: FRANCISCO. I. MADERO - LA GLORIA, TRAMO: DEL KM. 0+000 AL KM. 5+000 (T.A.) Rehabilitación del tramo: km. 0+000 al km. 5+000 (t.a.)	Kilómetro	5.00	5.00	5.00	100.00	0.00	2 500 000.00	2 500 000.00	Amatán	Francisco I. Madero	10 847	11 144	21 991
MANTENIMIENTO DEL CAMINO: JUÁREZ - REFORMA, TRAMO: KM. 18+000 - KM. 57+100 Mantenimiento del tramo: km. 18+000 - km. 57+100	Kilómetro	39.10	39.10	39.10	100.00	0.00	851 649.54	851 649.54	Juárez	Juarez	12 053	11 758	23 811
MANTENIMIENTO DEL CAMINO: SUNUAPA - TEMBLADERA, TRAMO: KM. 0+000 - KM. 10+000 (T.A.) Mantenimiento del tramo: 0+000 - km. 10+000 (t.a.)	Kilómetro	10.00	10.00	10.00	100.00	0.00	7 029 526.06	7 029 486.02	Sunuapa	Sunuapa	1 299	1 340	2 639
REHABILITACIÓN DEL CAMINO: LAS LIMAS - REVOLUCIÓN MEXICANA, TRAMO: KM. 0+000 - KM. 64+000 (T.A.) Rehabilitación del tramo: km. 0+000 al km. 64+000 (t.a.)	Kilómetro	64.00	64.00	64.00	100.00	0.00	8 094 547.99	8 094 547.99	Villa Corzo	Revolucion Mexicana	36 406	35 022	71 428
CAMINO: TUXTLA - SUCHIAPA, TRAMO: KM. 1+300 - KM. 17+000 Reconstrucción de la alcantarilla en el km. 14+750	Metro Lineal	12.00	12.00	12.00	100.00	0.00	360 271.62	360 271.62	Suchiapa	Suchiapa	13 461	13 491	26 952
REHABILITACIÓN DEL CAMINO: E.C. KM. 81+800 - (REVOLUCIÓN MEXICANA - LA INDEPENDENCIA) - NUEVO SAN JUAN CHAMULA, TRAMO: KM. 0+000 - KM. 8+600 (T.A.) Rehabilitación del tramo: km. 0+000 - km. 8+600 (T.A.)	Kilómetro	8.60	8.60	8.60	100.00	0.00	829 940.51	829 940.51	Villa Corzo	Nuevo Vicente Guerrero	36 406	35 022	71 428
PUENTE "EL ABUELO", UBICADO EN EL KM. 6+200 SOBRE EL CAMINO: PICHUCALCO - EJIDO TECTUAPAN Reconstrucción del puente El Abuelo de 15.00 ml	Metro Lineal	15.00	15.00	15.00	100.00	0.00	9 674 533.03	9 595 989.51	Pichucalco	Nicolas Bravo 1ra. Sección	17 556	17 181	34 737
PUENTE ESQUIPULAS DE 50 M.L. UBICADO EN EL KM. 1+000, SOBRE EL CAMINO: SUNUAPA - RANCHERIA ESQUIPULAS Reconstrucción del puente Esquipulas de 50 ml, ubicado en el km. 1+000	Metro Lineal	50.00	50.00	50.00	100.00	0.00	4 599 961.60	4 531 909.10	Sunuapa	Esquipulas	1 299	1 340	2 639
REHABILITACIÓN DEL CAMINO: OCOZOCOAUTLA - DOMINGO CHANONA - VILLAFLORES, TRAMO: KM. 0+000 - KM. 30+000 (T.A.) Rehabilitación del tramo: km. 0+000 - km. 30+000 (T.A.)	Kilómetro	30.00	30.00	30.00	100.00	0.00	807 126.83	807 126.83	Ocozocoautla de Espinosa	El Milagro	51 420	50 174	101 594
CAMINO: REFORMA - ALDAMA - BENAVIDES 2A; TRAMO: KM. 0+000 - KM. 21+250; MANTENIMIENTO DEL SUBTRAMO: KM. 15+000 - KM. 16+000 (T.A.) Mantenimiento del Subtramo: Km. 15+000 - Km. 16+000 (T.A.)	Kilómetro	1.00	1.00	1.00	100.00	0.00	4 644 625.20	4 598 663.52	Reforma	Miguel Aldama	24 728	24 813	49 541
PUENTE TUBULAR CRISANTEMOS, CABECERA MUNICIPAL EN CALLE CRISANTEMOS, COL. CACTÁCEAS, CON UNA LONGITUD DE 13.00 MTS. Reconstrucción del puente tubular crisantemos	Kilómetro	0.02	0.02	0.02	100.00	0.00	4 012 017.80	4 012 017.80	Reforma	Reforma	25 358	24 910	50 268
CAMINO: BENAVIDES - ALDAMA, TRAMO: KM. 0+000 AL KM. 5+400 Reconstrucción del tramo: km 0+000 al 5+400	Kilómetro	5.40	5.40	5.40	100.00	0.00	5 020 029.47	5 020 029.47	Reforma	Benavides	25 358	24 910	50 268
PUENTE TUBULAR CRISTO REY, S/CAMINO CRISTO REY - CARACOL, UBICADO EN EL SUBTRAMO KM. 1+424., LONGITUD DE 15 ML. Reconstrucción del puente tubular cristo rey	Kilómetro	0.02	0.02	0.02	100.00	0.00	1 525 862.07	1 494 454.11	Reforma	Caracol	25 358	24 910	50 268

INDICADORES DE RESULTADOS

Organismo Público: Comisión de Caminos e Infraestructura Hidráulica

Página 19 de 23

SUBFUNCIÓN / TIPO DE PROYECTO	UNIDAD DE MEDIDA	METAS				PRESUPUESTO APROBADO (PESOS)	PRESUPUESTO MODIFICADO (PESOS)	PRESUPUESTO DEVENGADO (PESOS)	BENEFICIARIOS				
		PROGRAM. ANUAL	MODIF. ANUAL	ALCANZ. AL PERIODO	% CUMPLIM./MODIF.				MUNICIPIO	LOCALIDAD	MUJER	HOMBRE	PERSONA
TRANSPORTE													
TRANSPORTE POR CARRETERA													
VICENTE GUERRERO - FRANCISCO LEON, TRAMO: KM. 0+000 - KM. 13+700 Reconstrucción del tramo: km. 0+000 al km. 13+700	Kilómetro	13.70	13.70	13.70	100.00	0.00	10 040 172.41	9 983 727.83	Francisco León	Vicente Guerrero	4 131	4 255	8 386
AGUSTÍN RUBIO - IGNACIO ZARAGOZA, TRAMO: 0+000 - KM. 11+750, PUENTE 50.00 ML, SUBTRAMO: KM. 9+700 CHAPAYAL Reconstrucción de puente de 50 m.l. en el subtramo: km 9+700 chapayal	Kilómetro	0.05	0.05	0.05	100.00	0.00	30 363 570.11	30 363 570.11	Ixhuatán	Chapayal Grande	6 335	6 167	12 502
PUENTE DE 30 ML UBICADO EN EL KM. 0+400 SOBRE EL CAMINO: E.C. (AGUSTIN RUBIO - IGNACIO ZARAGOZA) - EMILIANO ZAPATA Reconstrucción de puente de 30 m.l.	Kilómetro	0.03	0.03	0.03	100.00	0.00	18 173 571.78	18 172 763.45	Ixhuatán	Emiliano Zapata	6 335	6 167	12 502
PUENTE SAN PEDRO DE 15 ML, UBICADO EN EL KM. 6+500 EN EL CAMINO: BELISARIO DOMÍNGUEZ - GALEANA 1A Y 2A Reconstrucción de puente san pedro de 15 m.l., ubicado en el km 6+500	Kilómetro	0.02	0.02	0.02	100.00	0.00	7 521 823.28	7 520 281.31	Juárez	Ejido Belisario Dominguez Galeana 1a. Y 2a.	12 053	11 758	23 811
JUÁREZ - E.C. A SANTA CRUZ TEPATE ABAJO, TRAMO: KM. 0+000 - KM. 25+800 Reconstrucción del tramo: km. 0+000 al km. 25+800	Kilómetro	0.02	0.02	0.02	100.00	0.00	11 634 800.00	11 634 800.00	Juárez	Santa Cruz Tepate Abajo	12 053	11 758	23 811
E.C. SANTA TERESA - SAN MANUEL, TRAMO: KM. 0+000 - KM. 27+300 Reconstrucción del tramo: km. 0+000 al km. 27+300	Kilómetro	25.80	25.80	25.80	100.00	0.00	12 349 221.95	12 349 221.95	Juárez	San Manuel	12 053	11 758	23 811
PUENTE VEHICULAR E.C. (OCOSINGO - PALENQUE) - CRUCERO ALAN SACUN - ALAN SACUN, ALAN SACUN A PIEDRON KM. 16+700 Reconstrucción de puente vehicular	Kilómetro	27.30	27.30	27.30	100.00	0.00	12 562 923.75	12 562 923.75	Chilón	San Pedro Yoc Navil	72 009	70 404	142 413
BACHAJON - SITALA, TRAMO: KM. 0+000 - KM. 16+800 Reconstrucción del tramo: km. 0+000 al km. 16+800	Kilómetro	0.02	0.02	0.02	100.00	0.00	18 196 410.71	18 194 951.57	Chilón	Bachajón	72 009	70 404	142 413
CAMINO: RAMAL A VISTA HERMOSA, TRAMO: DEL KM. 0+000 AL KM 3+000 Reconstrucción del tramo: km. 0+000 al km. 3+000	Kilómetro	16.80	16.80	16.80	100.00	0.00	2 515 129.31	2 515 129.31	Cintalapa	Vista Hermosa	47 570	47 318	94 888
CAMINO: RAMAL A POMPOSO CASTELLANOS, TRAMO: DEL KM. 0+000 AL KM 4+800 Reconstrucción del tramo: km. 0+000 al km. 4+800	Kilómetro	0.00	3.00	3.00	100.00	0.00	3 517 620.69	3 517 620.69	Cintalapa	Pomposo Castellanos	47 570	47 318	94 888
CAMINO: ICALUMTIC- YITIC, TRAMO: KM 0+000 AL KM 4+700 Reconstrucción del tramo: km- 0+000 al km. 4+700	Kilómetro	4.80	4.80	4.80	100.00	0.00	2 208 837.93	2 208 837.93	Chamula	Yitic	52 148	44 751	96 899
CAMINO: CHAMULA - CHENALHÓ - CORRALITO, TRAMO: KM 0+000 AL KM 6+700 Reconstrucción del tramo: km. 0+000 al km. 6+700	Kilómetro	4.70	4.70	4.70	100.00	0.00	2 015 849.03	2 015 849.03	Chamula	Corralito	52 148	44 751	96 899
CAMINO: CHAMULA - CHENALHÓ- ICALUMTIC, TRAMO: KM 0+000 AL KM 7+080 Reconstrucción del tramo: km. 0+000 al km. 7+080	Kilómetro	6.70	6.70	6.70	100.00	0.00	2 130 372.00	2 130 372.00	Chamula	Icalumtic	52 148	44 751	96 899
CAMINO: E.C. TZAJALCHEN - TOJTIC - MAJOMUT, TRAMO: KM 0+000 AL KM 6+500 Reconstrucción del tramo: km 0+000 al km. 6+500	Kilómetro	7.08	7.08	7.08	100.00	0.00	2 936 716.27	2 936 716.27	Chamula	Majomut	52 148	44 751	96 899
CAMINO: E.C. (LARRAINZAR - ALDAMA) - EPALCHÉN - TENTIC, TRAMO: KM 0+000 AL KM 8+680 Reconstrucción del tramo: km. 0+000 al 8+680	Kilómetro	6.50	6.50	6.50	100.00	0.00	5 929 703.45	5 928 698.41	Chamula	Epalchén	52 148	44 751	96 899
CAMINO: E.C. KM. 7+667 (LAS OLLAS - CHICUMTANTIC) - PAJALTÓN ALTO - PAJALTÓN BAJO, TRAMO: KM 0+000 AL KM 3+845 Reconstrucción del tramo: km. 0+000 al km. 3+845	Kilómetro	8.68	8.68	8.68	100.00	0.00	1 758 240.00	1 756 594.28	Chamula	Pajaltón Alto	52 148	44 751	96 899
CAMINO: SACLAMANTON - YITIC, TRAMO: KM 0+000 AL KM 17+130 Reconstrucción del tramo: km. 0+000 al km. 17+130	Kilómetro	7.67	7.67	7.67	100.00	0.00	7 746 597.77	7 746 597.77	Chamula	Yitic	52 148	44 751	96 899
CAMINO: YALVACAKX (CHAMULA) - JOLPAJALTON - E.C. YUTNIOTIC, TRAMO: KM 0+000 AL KM 7+000 Reconstrucción del tramo: km. 0+000 al km. 7+000	Kilómetro	17.30	17.30	17.30	100.00	0.00	3 165 760.05	3 165 760.05	Chamula	Jolpajalton	52 148	44 751	96 899
CAMINO: LAS MINAS - YUTNIOTIC - TZAJALCHEN LL, TRAMO: KM 0+000 AL KM 11+640 Reconstrucción del tramo: km. 0+000 al km. 11+640	Kilómetro	7.00	7.00	7.00	100.00	0.00	5 261 050.20	5 261 050.20	Chamula	Las Minas	52 148	44 751	96 899
CAMINO E.C. (JOLPAJALTON - YUTNIOTIC) N - YUT BASH CENTRO - JOLBON, TRAMO KM 0+000 AL KM 2+190 Reconstrucción del tramo: km. 0+000 al km. 2+190	Kilómetro	11.64	11.64	11.64	100.00	0.00	1 218 780.00	1 218 780.00	Chamula	Yut bash	52 148	44 751	96 899
CAMINO: ICALUMTIC - BACHEN, TRAMO: KM 0+000 AL KM 4+560 Reconstrucción del tramo: km. 0+000 al km. 4+560	Kilómetro	2.19	2.19	2.19	100.00	0.00	3 008 840.67	3 008 840.67	Chamula	Icalumtic	52 148	44 751	96 899
E.C. (JIQUIPILAS - QUINTANA ROO) - VENUSTIANO CARRANZA - E.C. SANTA ISABEL, TRAMO: DEL KM 0+000 AL KM 31+514 Reconstrucción del tramo: km. 0+000 al km. 31+514	Kilómetro	4.56	4.56	4.56	100.00	0.00	15 060 258.61	15 060 258.61	Jiquipilas	Venustiano Carranza	22 304	21 570	43 874
CAMINO: JIQUIPILAS - QUINTANA ROO, TRAMO: DEL KM. 0+000 AL KM 10+000 Reconstrucción del tramo: km. 0+000 al km. 10+000	Kilómetro	0.00	4 020 137.93	4 020 137.93	100.00	0.00	4 020 137.93	4 020 137.93	Jiquipilas	Quintana Roo	22 304	21 570	43 874
CAMINO: CUAUHTÉMOC - LÁZARO CÁRDENAS - CANDELARIA, TRAMO: DEL KM. 0+000 AL KM 27+600 Reconstrucción del tramo: km. 0+000 al km. 27+600	Kilómetro	10.00	10.00	10.00	100.00	0.00	8 048 413.78	8 048 413.78	Jiquipilas	Cauhtémoc	22 304	21 570	43 874

GOBIERNO CONSTITUCIONAL DEL ESTADO DE CHIAPAS
**SECRETARÍA DE HACIENDA
 PRESUPUESTO DE EGRESOS 2021**
**AVANCE DE CUMPLIMIENTO DE INDICADORES ESTRATÉGICOS
 ENERO - DICIEMBRE**
Organismo Público: 2.1.1.2.0.330 Comisión de Caminos e Infraestructura Hidráulica

Misión				
Ser el organismo público responsable de programar, proyectar, construir, conservar, modernizar y rehabilitar la infraestructura carretera e hidráulica del estado, actuando con eficiencia, eficacia, calidad, honradez y compromiso. Apegándose a las disposiciones legales y lineamientos normativos, así como cumplir en tiempo y forma con las metas programadas.				

Visión				
Consolidarse como un organismo público competitivo y de prestigio en el ámbito de infraestructura carretera e hidráulica que contribuya en el desarrollo y fortalecimiento del estado, al proveer de más y mejores redes carreteras, así como sistemas hidráulicos, logrando con ello elevar el nivel de calidad de vida de los usuarios.				

COMPORTAMIENTO DEL EJERCICIO DEL GASTO					Aprobado (A)	Modificado (B)	Devengado (C)	% Devengado C/B
Fin	F	SF	SSF	Descripción				
TOTALES					1,687,053,322.90	3,446,617,476.44	3,442,208,499.83	99.87
1				Gobierno	60,187,569.84	73,272,481.90	73,272,375.03	100.00
	5			Asuntos Financieros y Hacendarios	60,187,569.84	73,272,481.90	73,272,375.03	100.00
		1		Asuntos Financieros	60,187,569.84	73,272,481.90	73,272,375.03	100.00
			1	Asuntos Financieros	60,187,569.84	73,272,481.90	73,272,375.03	100.00
2				Desarrollo Social	613,569,406.41	486,591,884.58	485,665,000.99	99.81
	1			Protección Ambiental	309,057,302.93	162,367,770.47	162,359,826.96	100.00
		3		Ordenación de Aguas Residuales, Drenaje y Alcantarillado	309,057,302.93	162,367,770.47	162,359,826.96	100.00
			1	Ordenación de Aguas Residuales, Drenaje y Alcantarillado	309,057,302.93	162,367,770.47	162,359,826.96	100.00
	2			Vivienda y Servicios a la Comunidad	304,512,103.48	324,224,114.11	323,305,174.03	99.72
		3		Abastecimiento de Agua	304,512,103.48	324,224,114.11	323,305,174.03	99.72
			1	Abastecimiento de Agua	304,512,103.48	324,224,114.11	323,305,174.03	99.72
3				Desarrollo Económico	1,013,296,346.65	2,886,753,109.96	2,883,271,123.81	99.88
	5			Transporte	1,013,296,346.65	2,886,753,109.96	2,883,271,123.81	99.88
		1		Transporte por Carretera	1,013,296,346.65	2,886,753,109.96	2,883,271,123.81	99.88
			1	Transporte por Carretera	1,013,296,346.65	2,886,753,109.96	2,883,271,123.81	99.88

Objetivos de Desarrollo Sostenible	
Clave	Descripción
06	Garantizar la disponibilidad de agua y su gestión sostenible y el saneamiento para todos.
09	Construir infraestructuras resilientes, promover la industrialización inclusiva y sostenible y fomentar la innovación.

GOBIERNO CONSTITUCIONAL DEL ESTADO DE CHIAPAS
**SECRETARÍA DE HACIENDA
 PRESUPUESTO DE EGRESOS 2021**
**AVANCE DE CUMPLIMIENTO DE INDICADORES ESTRATÉGICOS
 ENERO - DICIEMBRE**
Organismo Público: 2.1.1.2.0.330 Comisión de Caminos e Infraestructura Hidráulica

Metas de los Objetivos de Desarrollo Sostenible		
ODS	No. Meta	Descripción
06	01	Garantizar la disponibilidad de agua y su gestión sostenible y el saneamiento para todos. De aquí a 2030, lograr el acceso universal y equitativo al agua potable a un precio asequible para todos
	02	De aquí a 2030, lograr el acceso a servicios de saneamiento e higiene adecuados y equitativos para todos y poner fin a la defecación al aire libre, prestando especial atención a las necesidades de las mujeres y las niñas y las personas en situaciones de vulnerabilidad
	03	De aquí a 2030, mejorar la calidad del agua reduciendo la contaminación, eliminando el vertimiento y minimizando la emisión de productos químicos y materiales peligrosos, reduciendo a la mitad el porcentaje de aguas residuales sin tratar y aumentando considerablemente el reciclado y la reutilización sin riesgos a nivel mundial
09	01	Construir infraestructuras resilientes, promover la industrialización inclusiva y sostenible y fomentar la innovación. Desarrollar infraestructuras fiables, sostenibles, resilientes y de calidad, incluidas infraestructuras regionales y transfronterizas, para apoyar el desarrollo económico y el bienestar humano, haciendo especial hincapié en el acceso asequible y equitativo para todos

Objetivos del Plan Nacional		
Eje	Objetivo	Descripción
2	06	Bienestar. Promover y garantizar el acceso incluyente al agua potable en calidad y cantidad y al saneamiento, priorizando a los grupos históricamente discriminados, procurando la salud de los ecosistemas y cuencas.
3	06	Desarrollo Económico. Desarrollar de manera transparente, una red de comunicaciones y transportes accesible, segura, eficiente, sostenible, incluyente y moderna, con visión de desarrollo regional y de redes logísticas que conecte a todas las personas.

Objetivos del Plan Estatal				
Eje	Tema	Pol. Púb.	Objetivo	Descripción
4	2	02		Desarrollo Económico y Competitividad.
				Ordenamiento territorial y obras públicas.
		03	01	Infraestructura para el desarrollo social.
			01	Incrementar la cobertura de los servicios básicos.
	01	Conectividad territorial.		
		01	Mejorar la infraestructura de conectividad territorial.	

GOBIERNO CONSTITUCIONAL DEL ESTADO DE CHIAPAS
SECRETARÍA DE HACIENDA
PRESUPUESTO DE EGRESOS 2021

AVANCE DE CUMPLIMIENTO DE INDICADORES ESTRATÉGICOS
ENERO - DICIEMBRE

Organismo Público: 2.1.1.2.0.330 Comisión de Caminos e Infraestructura Hidráulica

Estrategias del Plan Estatal		
Clave Alineación PED	No. Est.	Descripción
420201	01	Promover tecnologías alternativas de abastecimiento de agua en comunidades de difícil acceso.
	02	Ampliar la cobertura de agua entubada.
	03	Incrementar la cobertura de alcantarillado sanitario.
	04	Incrementar la cobertura de tratamiento de aguas residuales.
420301	01	Ampliar la red estatal de caminos y puentes.
	02	Mejorar la red estatal de caminos y puentes.
	03	Impulsar la infraestructura de las telecomunicaciones.

Programa Sectorial		
Programa	Clave Alineación	Descripción
H	206420201 306420301	Obras Públicas.

Objetivos Estratégicos		
No. Obj.	Clave Alineación	Descripción
1	306420301H	Modernizar y conservar la infraestructura carretera, así como mantener en buen estado en la red de caminos rurales.
2	206420201H	Ampliar la cobertura de Agua Potable, Alcantarillado y Saneamiento.

GOBIERNO CONSTITUCIONAL DEL ESTADO DE CHIAPAS
**SECRETARÍA DE HACIENDA
 PRESUPUESTO DE EGRESOS 2021**
**AVANCE DE CUMPLIMIENTO DE INDICADORES ESTRATÉGICOS
 ENERO - DICIEMBRE**
Organismo Público: 2.1.1.2.0.330 Comisión de Caminos e Infraestructura Hidráulica

Indicadores Estratégicos														
No. Obj	No. Ind	Tipo y Dimensión	Unidad de Medida	Nombre del Indicador	Descripción Cualitativa (Numerador / Denominador)	Año y Valor de Línea Base	Denominador (A)	Total Numerador	Programado (B)				Avances	
									Modificado (C)				Efic. del Ejer. D/C	Meta Indic. D/A
									Alcanzado (D)					
									Trimestres					
				I	II	III	IV							
1	1	Gestión Eficacia	Kilómetro	Porcentaje de mejoras en modernización de infraestructura carretera.	Kilómetro de caminos a modernizar. / Total de kilómetros programados de caminos a modernizar.	2021	250.00	250.00	62.50	62.50	62.50	62.50	31.00%	31.00%
						250.00	250.00	62.50	62.50	62.50	62.50			
2	1	Estratégico Eficacia	Persona	Promover tecnologías alternativas de abastecimiento de agua en comunidades de difícil acceso.	Población beneficiada con sistemas alternativos de agua potable. / Total de la población carente de servicios básicos a beneficiar en el sexenio.	2021	5,755,000.00	5,066,845.00	0.00	0.00	0.00	5,066,845.00	0.09%	0.08%
						5,066,845.00	5,066,845.00	0.00	0.00	0.00	5,066,845.00			
2	2	Estratégico Eficacia	Habitante	Ampliar la cobertura de agua entubada.	Población beneficiada con servicios básicos de agua entubada. / Total de la población carente de servicios básicos a beneficiar en el sexenio.	2021	5,755,000.00	5,066,845.00	0.00	0.00	0.00	5,066,845.00	1.14%	1.00%
						5,066,845.00	5,066,845.00	0.00	0.00	0.00	5,066,845.00			
2	3	Estratégico Eficacia	Habitante	Incrementar la cobertura de alcantarillado sanitario.	Población beneficiada con servicios básicos de alcantarillado sanitario. / Total de la población carente de servicios básicos a beneficiar en el sexenio.	2021	5,755,000.00	5,066,845.00	0.00	0.00	0.00	5,066,845.00	0.14%	0.12%
						5,066,845.00	5,066,845.00	0.00	0.00	0.00	5,066,845.00			
2	4	Estratégico Eficacia	Habitante	Incrementar la cobertura de tratamiento de aguas residuales.	Población beneficiada con servicios de tratamiento de aguas residuales. / Total de la población carente de los servicios básicos a beneficiar en el sexenio.	2021	5,755,000.00	5,066,845.00	0.00	0.00	0.00	5,066,845.00	0.10%	0.09%
						5,066,845.00	5,066,845.00	0.00	0.00	0.00	5,066,845.00			
							5,128.00	0.00	0.00	0.00	5,128.00			
Productos y Servicios							Cientes y Usuarios							
Obras destinadas a proveer de infraestructura carretera, caminos y puentes, hidráulicas y demás que correspondan.							Organismos Públicos, Empresas Constructoras y de Servicios, Consultores y Población en General.							

SISTEMA CONTABLE 2021
INDICADORES DE POSTURA FISCAL / CON RECURSOS DEL EJERCICIO
DEL 1o. DE ENERO AL 31 DE DICIEMBRE DE 2021

Fecha:

 Página 1 de 1
 23/02/2022

CONCEPTO	ESTIMADO	DEVENGADO	PAGADO
I. Ingresos Presupuestarios	1,687,053,322.90	3,415,348,892.35	3,415,348,892.35
Ingresos del Gobierno de la Entidad Federativa	0.00	0.00	0.00
Ingresos del Sector Paraestatal	1,687,053,322.90	3,415,348,892.35	3,415,348,892.35
II. Egresos Presupuestarios	1,687,053,322.90	3,410,940,023.53	3,070,481,095.44
Egresos del Gobierno de la Entidad Federativa	0.00	0.00	0.00
Egresos del Sector Paraestatal	1,687,053,322.90	3,410,940,023.53	3,070,481,095.44
III. Balance Presupuestario (Superávit o Déficit) (III = I - II)	0.00	4,408,868.82	344,867,796.91

CONCEPTO	ESTIMADO	DEVENGADO	PAGADO
III. Balance Presupuestario (Superávit o Déficit)	0.00	4,408,868.82	344,867,796.91
IV. Intereses, Comisiones y Gastos de la Deuda	0.00	0.00	0.00
V. Balance Primario (Superávit o Déficit) (V = III - IV)	0.00	4,408,868.82	344,867,796.91

CONCEPTO	ESTIMADO	DEVENGADO	PAGADO
A. Financiamiento	0.00	0.00	0.00
B. Amortización de la Deuda	0.00	0.00	0.00
C. Endeudamiento o Desendeudamiento (C= A - B)	0.00	0.00	0.00

GOBIERNO CONSTITUCIONAL DEL ESTADO DE CHIAPAS
COMISIÓN DE CAMINOS E INFRAESTRUCTURA HIDRÁULICA

SISTEMA CONTABLE 2021
RELACIÓN DE CUENTAS BANCARIAS PRODUCTIVAS ESPECÍFICAS
DEL 1o. DE ENERO AL 31 DE DICIEMBRE DE 2021

Fecha: Página 1 de 1
22/02/2022

DATOS DE LA CUENTA BANCARIA

FONDO, PROGRAMA O CONVENIO	INSTITUCIÓN BANCARIA	NÚMERO DE CUENTA	TIPO DE CUENTA
CCEIH SCT 2021	BANORTE, S.A.	1136506176	Maestra de Recursos Federales
CCEIH FONDO PARA ENTIDADES Y MUNICIPIOS PRODUCTORES DE HIDROCARBUROS 2021	BANORTE, S.A.	1144121042	Maestra de Recursos Federales
CCEIH PROAGUA 2021	BANORTE, S.A.	1145747823	Maestra de Recursos Federales
CCEIH PROAGUA 2021 APORTACIÓN ESTATAL	BANORTE, S.A.	1145747832	Maestra de Recursos Federales

**SISTEMA CONTABLE 2021
RELACIÓN DE ESQUEMAS BURSÁTILES Y COBERTURAS FINANCIERAS
DEL 1o. DE ENERO AL 31 DE DICIEMBRE DE 2021**

Página 1 de 1
Fecha: 23/02/2022

RELACIÓN DE ESQUEMAS BURSÁTILES Y DE COBERTURAS FINANCIERAS

NO APLICA

SISTEMA CONTABLE 2021

FORMATO DEL EJERCICIO Y DESTINO DE GASTO FEDERALIZADO Y REINTEGROS

DEL 1o. DE ENERO AL 31 DE DICIEMBRE DE 2021

Página 1 de 5

Fecha:

23/02/2022

Programa o Fondo	Destino de los Recursos	Ejercicio		Reintegro
		DEVENGADO	PAGADO	
5823 - 01 - FAIS Entidades (FISE). Ramo 33 - I003	Cobertura Estatal	5,545,288.72	5,545,288.72	0.00
5823 - 01 - FAIS Entidades (FISE). Ramo 33 - I003	Amatán	28,079,635.39	17,865,597.67	0.00
5823 - 01 - FAIS Entidades (FISE). Ramo 33 - I003	Amatenango de la Frontera	609,046.41	504,256.10	0.00
5823 - 01 - FAIS Entidades (FISE). Ramo 33 - I003	Bella Vista	12,983,729.29	4,328,169.06	0.00
5823 - 01 - FAIS Entidades (FISE). Ramo 33 - I003	Bochil	37,151,502.19	34,017,509.53	0.00
5823 - 01 - FAIS Entidades (FISE). Ramo 33 - I003	El Bosque	14,914,764.04	12,239,266.39	0.00
5823 - 01 - FAIS Entidades (FISE). Ramo 33 - I003	Chalchihuitán	25,625,469.41	21,766,376.34	0.00
5823 - 01 - FAIS Entidades (FISE). Ramo 33 - I003	Chamula	113,517,866.21	92,560,291.13	0.00
5823 - 01 - FAIS Entidades (FISE). Ramo 33 - I003	Chanal	15,308,621.21	14,446,466.14	0.00
5823 - 01 - FAIS Entidades (FISE). Ramo 33 - I003	Chenalhó	38,338,954.44	21,375,326.68	0.00
5823 - 01 - FAIS Entidades (FISE). Ramo 33 - I003	Chilón	73,115,478.01	58,786,320.95	0.00
5823 - 01 - FAIS Entidades (FISE). Ramo 33 - I003	Francisco León	75,640,970.02	69,979,946.60	0.00
5823 - 01 - FAIS Entidades (FISE). Ramo 33 - I003	Frontera Comalapa	54,863,159.10	43,412,239.68	0.00
5823 - 01 - FAIS Entidades (FISE). Ramo 33 - I003	Huehuetán	3,148,144.81	3,148,144.81	0.00
5823 - 01 - FAIS Entidades (FISE). Ramo 33 - I003	Huixtán	29,616,084.20	25,450,505.64	0.00
5823 - 01 - FAIS Entidades (FISE). Ramo 33 - I003	Huitiupán	33,107,403.80	27,886,335.59	0.00
5823 - 01 - FAIS Entidades (FISE). Ramo 33 - I003	Ixtapa	15,656,729.32	11,916,039.05	0.00
5823 - 01 - FAIS Entidades (FISE). Ramo 33 - I003	Ixtapangajoya	3,000,000.00	2,864,019.11	0.00
5823 - 01 - FAIS Entidades (FISE). Ramo 33 - I003	Jitotol	3,000,000.00	2,840,470.62	0.00
5823 - 01 - FAIS Entidades (FISE). Ramo 33 - I003	Las Margaritas	42,711,601.24	26,002,962.58	0.00
5823 - 01 - FAIS Entidades (FISE). Ramo 33 - I003	Nicolás Ruiz	10,078,959.23	10,078,959.23	0.00
5823 - 01 - FAIS Entidades (FISE). Ramo 33 - I003	Ocosingo	63,830,259.56	33,101,241.75	0.00
5823 - 01 - FAIS Entidades (FISE). Ramo 33 - I003	Ocoatepec	8,900,000.00	7,710,054.12	0.00
5823 - 01 - FAIS Entidades (FISE). Ramo 33 - I003	Ocozacoautla de Espinosa	21,448,077.21	20,862,814.17	0.00
5823 - 01 - FAIS Entidades (FISE). Ramo 33 - I003	Ostuacán	8,500,000.00	8,500,000.00	0.00
5823 - 01 - FAIS Entidades (FISE). Ramo 33 - I003	Oxchuc	67,520,223.53	57,010,098.49	0.00
5823 - 01 - FAIS Entidades (FISE). Ramo 33 - I003	Palenque	32,551,526.54	23,065,222.20	0.00
5823 - 01 - FAIS Entidades (FISE). Ramo 33 - I003	Pantelhó	18,905,310.00	18,338,112.83	0.00
5823 - 01 - FAIS Entidades (FISE). Ramo 33 - I003	Sabanilla	14,500,000.00	13,981,793.94	0.00
5823 - 01 - FAIS Entidades (FISE). Ramo 33 - I003	Salto de Agua	4,000,000.00	4,000,000.00	0.00
5823 - 01 - FAIS Entidades (FISE). Ramo 33 - I003	San Fernando	16,569,120.09	14,882,753.50	0.00
5823 - 01 - FAIS Entidades (FISE). Ramo 33 - I003	Simojovel	11,000,000.00	10,227,708.30	0.00
5823 - 01 - FAIS Entidades (FISE). Ramo 33 - I003	Solosuchiapa	3,000,000.00	2,711,433.95	0.00
5823 - 01 - FAIS Entidades (FISE). Ramo 33 - I003	Tecpatán	13,290,558.27	13,290,558.27	0.00
5823 - 01 - FAIS Entidades (FISE). Ramo 33 - I003	Tenejapa	11,671,469.62	5,603,915.46	0.00
5823 - 01 - FAIS Entidades (FISE). Ramo 33 - I003	Venustiano Carranza	57,426,351.84	54,048,540.02	0.00
5823 - 01 - FAIS Entidades (FISE). Ramo 33 - I003	Villa Corzo	8,924,488.50	4,599,127.92	0.00

SISTEMA CONTABLE 2021
FORMATO DEL EJERCICIO Y DESTINO DE GASTO FEDERALIZADO Y REINTEGROS
DEL 1o. DE ENERO AL 31 DE DICIEMBRE DE 2021

 Página 2 de 5
 23/02/2022

Fecha:

Programa o Fondo	Destino de los Recursos	Ejercicio		Reintegro
		DEVENGADO	PAGADO	
5823 - 01 - FAIS Entidades (FISE). Ramo 33 - I003	Maravilla Tenejapa	6,458,431.37	3,268,559.27	0.00
5823 - 01 - FAIS Entidades (FISE). Ramo 33 - I003	Santiago el Pinar	39,960,981.94	36,796,933.52	0.00
5823 - 01 - FAIS Entidades (FISE). Ramo 33 - I003	Rincón Chamula San Pedr	11,037,138.96	10,692,470.07	0.00
5823 - 01 - FAIS Entidades (FISE). Ramo 33 - I003	Mezcalapa	18,206,578.56	16,031,944.92	0.00
5828 - 01 - FAFEF. Ramo 33 - I012	Aldama	30,584,709.35	21,411,529.27	0.00
5828 - 01 - FAFEF. Ramo 33 - I012	Tonalá	14,379,577.61	14,379,577.61	0.00
5828 - 01 - FAFEF. Ramo 33 - I012	Tuxtla Gutiérrez	29,079,678.02	29,071,790.02	0.00
5828 - 01 - FAFEF. Ramo 33 - I012	Tzimol	7,834,306.31	7,834,306.31	0.00
5828 - 01 - FAFEF. Ramo 33 - I012	Suchiapa	360,271.62	0.00	0.00
5828 - 01 - FAFEF. Ramo 33 - I012	Reforma	8,443,103.45	8,443,103.45	0.00
5828 - 01 - FAFEF. Ramo 33 - I012	Salto de Agua	24,339,200.11	24,339,200.11	0.00
5828 - 01 - FAFEF. Ramo 33 - I012	Sabanilla	18,812,868.12	18,812,868.12	0.00
5828 - 01 - FAFEF. Ramo 33 - I012	Pichucalco	7,120,689.66	7,120,689.66	0.00
5828 - 01 - FAFEF. Ramo 33 - I012	Palenque	31,856,765.15	31,586,477.25	0.00
5828 - 01 - FAFEF. Ramo 33 - I012	Ocozocoautla de Espinosa	17,494,823.02	17,494,823.02	0.00
5828 - 01 - FAFEF. Ramo 33 - I012	Larráinzar	50,700,590.47	37,126,567.91	0.00
5828 - 01 - FAFEF. Ramo 33 - I012	Mitontic	286,862.32	0.00	0.00
5828 - 01 - FAFEF. Ramo 33 - I012	Ixtacomitán	8,320,425.29	8,006,581.88	0.00
5828 - 01 - FAFEF. Ramo 33 - I012	Juárez	29,426,203.82	24,491,239.82	0.00
5828 - 01 - FAFEF. Ramo 33 - I012	Ixhuatán	10,390,706.25	10,039,661.59	0.00
5828 - 01 - FAFEF. Ramo 33 - I012	Chenalhó	26,127,715.83	21,811,692.14	0.00
5828 - 01 - FAFEF. Ramo 33 - I012	Chamula	2,848,275.86	2,848,275.86	0.00
5828 - 01 - FAFEF. Ramo 33 - I012	Cintalapa	20,938,876.22	20,938,876.22	0.00
5828 - 01 - FAFEF. Ramo 33 - I012	Bochil	146,162.93	146,162.93	0.00
5828 - 01 - FAFEF. Ramo 33 - I012	Amatenango de la Frontera	11,909,115.42	9,603,666.04	0.00
5828 - 05 - Agua Potable, Drenaje y Tratamiento (Urbano). Ramo 16 - S074	Acala	7,941,370.89	6,544,574.70	0.00
5828 - 05 - Agua Potable, Drenaje y Tratamiento (Urbano). Ramo 16 - S074	El Bosque	670,060.00	670,060.00	0.00
5828 - 05 - Agua Potable, Drenaje y Tratamiento (Urbano). Ramo 16 - S074	Chamula	673,045.00	673,045.00	0.00
5828 - 05 - Agua Potable, Drenaje y Tratamiento (Urbano). Ramo 16 - S074	Suchiapa	14,750,050.58	11,855,513.36	0.00
5828 - 06 - Agua Potable, Drenaje y Tratamiento (Rural). Ramo 16 - S074	Solosuchiapa	2,563,579.38	2,351,580.97	0.00
5828 - 06 - Agua Potable, Drenaje y Tratamiento (Rural). Ramo 16 - S074	Tenejapa	8,149,698.48	8,149,698.48	0.00
5828 - 06 - Agua Potable, Drenaje y Tratamiento (Rural). Ramo 16 - S074	San Juan Cancuc	2,089,118.35	2,089,118.35	0.00
5828 - 06 - Agua Potable, Drenaje y Tratamiento (Rural). Ramo 16 - S074	Ocosingo	7,719,475.69	7,719,475.69	0.00
5828 - 06 - Agua Potable, Drenaje y Tratamiento (Rural). Ramo 16 - S074	Palenque	732,464.42	429,035.62	0.00

SISTEMA CONTABLE 2021
FORMATO DEL EJERCICIO Y DESTINO DE GASTO FEDERALIZADO Y REINTEGROS
DEL 1o. DE ENERO AL 31 DE DICIEMBRE DE 2021

Página 3 de 5

Fecha:

23/02/2022

Programa o Fondo	Destino de los Recursos	Ejercicio		Reintegro
		DEVENGADO	PAGADO	
5828 - 06 - Agua Potable, Drenaje y Tratamiento (Rural). Ramo 16 - S074	Oxchuc	26,198,752.58	25,993,033.57	0.00
5828 - 06 - Agua Potable, Drenaje y Tratamiento (Rural). Ramo 16 - S074	Sabanilla	7,402,078.67	6,517,582.90	0.00
5828 - 06 - Agua Potable, Drenaje y Tratamiento (Rural). Ramo 16 - S074	Chanal	1,991,375.86	1,991,375.86	0.00
5828 - 06 - Agua Potable, Drenaje y Tratamiento (Rural). Ramo 16 - S074	Huixtán	1,870,364.98	1,870,364.98	0.00
5828 - 06 - Agua Potable, Drenaje y Tratamiento (Rural). Ramo 16 - S074	Ixhuitán	5,549,471.51	5,549,471.51	0.00
5828 - 06 - Agua Potable, Drenaje y Tratamiento (Rural). Ramo 16 - S074	Mitontic	11,926,094.69	11,507,327.64	0.00
5832 - 01 - Reconstrucción y Conservación de Carreteras. Ramo 09 - K032	Larráinzar	15,075,449.77	15,075,449.77	0.00
5832 - 01 - Reconstrucción y Conservación de Carreteras. Ramo 09 - K032	Jitotol	8,032,133.75	8,032,133.75	0.00
5832 - 01 - Reconstrucción y Conservación de Carreteras. Ramo 09 - K032	Juárez	58,073,908.10	58,068,354.65	0.00
5832 - 01 - Reconstrucción y Conservación de Carreteras. Ramo 09 - K032	Francisco León	70,577,131.09	62,438,571.61	0.00
5832 - 01 - Reconstrucción y Conservación de Carreteras. Ramo 09 - K032	Chilón	51,055,187.54	51,054,536.25	0.00
5832 - 01 - Reconstrucción y Conservación de Carreteras. Ramo 09 - K032	Ixhuitán	48,536,333.56	48,536,333.56	0.00
5832 - 01 - Reconstrucción y Conservación de Carreteras. Ramo 09 - K032	Huitiupán	40,330,970.97	39,933,612.99	0.00
5832 - 01 - Reconstrucción y Conservación de Carreteras. Ramo 09 - K032	Ixtapangajoya	5,020,086.20	5,020,086.20	0.00
5832 - 01 - Reconstrucción y Conservación de Carreteras. Ramo 09 - K032	Jiquipilas	27,128,810.32	27,128,810.32	0.00
5832 - 01 - Reconstrucción y Conservación de Carreteras. Ramo 09 - K032	Cintalapa	26,212,827.49	26,212,827.49	0.00
5832 - 01 - Reconstrucción y Conservación de Carreteras. Ramo 09 - K032	Coapilla	32,324,908.81	32,324,908.81	0.00
5832 - 01 - Reconstrucción y Conservación de Carreteras. Ramo 09 - K032	Copainalá	80,620,228.68	80,620,228.68	0.00
5832 - 01 - Reconstrucción y Conservación de Carreteras. Ramo 09 - K032	Chamula	37,378,096.61	37,032,526.41	0.00
5832 - 01 - Reconstrucción y Conservación de Carreteras. Ramo 09 - K032	El Bosque	29,523,362.65	29,523,362.65	0.00
5832 - 01 - Reconstrucción y Conservación de Carreteras. Ramo 09 - K032	Amatenango de la Frontera	8,040,275.86	8,040,275.86	0.00
5832 - 01 - Reconstrucción y Conservación de Carreteras. Ramo 09 - K032	Amatán	25,257,421.87	25,257,421.87	0.00
5832 - 01 - Reconstrucción y Conservación de Carreteras. Ramo 09 - K032	Salto de Agua	69,165,084.09	69,007,105.90	0.00
5832 - 01 - Reconstrucción y Conservación de Carreteras. Ramo 09 - K032	Pantelhó	10,029,738.35	9,032,593.38	0.00
5832 - 01 - Reconstrucción y Conservación de Carreteras. Ramo 09 - K032	Pantepec	6,030,206.89	6,030,206.89	0.00
5832 - 01 - Reconstrucción y Conservación de Carreteras. Ramo 09 - K032	Pichucalco	37,449,321.76	34,179,918.33	0.00
5832 - 01 - Reconstrucción y Conservación de Carreteras. Ramo 09 - K032	El Porvenir	20,363,989.51	20,332,535.42	0.00
5832 - 01 - Reconstrucción y Conservación de Carreteras. Ramo 09 - K032	Pueblo Nuevo Solistahuacán	18,055,439.33	17,797,522.75	0.00

GOBIERNO CONSTITUCIONAL DEL ESTADO DE CHIAPAS
COMISIÓN DE CAMINOS E INFRAESTRUCTURA HIDRÁULICA

SISTEMA CONTABLE 2021

FORMATO DEL EJERCICIO Y DESTINO DE GASTO FEDERALIZADO Y REINTEGROS

DEL 1o. DE ENERO AL 31 DE DICIEMBRE DE 2021

Página 4 de 5
23/02/2022

Fecha:

Programa o Fondo	Destino de los Recursos	Ejercicio		Reintegro
		DEVENGADO	PAGADO	
5832 - 01 - Reconstrucción y Conservación de Carreteras. Ramo 09 - K032	Rayón	12,058,729.09	12,058,729.09	0.00
5832 - 01 - Reconstrucción y Conservación de Carreteras. Ramo 09 - K032	Oxchuc	12,021,823.24	12,021,823.24	0.00
5832 - 01 - Reconstrucción y Conservación de Carreteras. Ramo 09 - K032	Ostuacán	126,004,395.36	122,548,947.46	0.00
5832 - 01 - Reconstrucción y Conservación de Carreteras. Ramo 09 - K032	Ocosingo	20,103,535.80	20,103,535.80	0.00
5832 - 01 - Reconstrucción y Conservación de Carreteras. Ramo 09 - K032	Ocozocoautla de Espinosa	94,206,766.54	94,199,461.80	0.00
5832 - 01 - Reconstrucción y Conservación de Carreteras. Ramo 09 - K032	Ocoatepec	25,279,684.26	25,279,684.26	0.00
5832 - 01 - Reconstrucción y Conservación de Carreteras. Ramo 09 - K032	Yajalón	21,210,283.18	21,204,752.02	0.00
5832 - 01 - Reconstrucción y Conservación de Carreteras. Ramo 09 - K032	Aldama	6,024,103.45	6,024,103.45	0.00
5832 - 01 - Reconstrucción y Conservación de Carreteras. Ramo 09 - K032	San Andrés Duraznal	20,231,035.09	20,231,035.09	0.00
5832 - 01 - Reconstrucción y Conservación de Carreteras. Ramo 09 - K032	Tumbalá	25,229,095.64	25,217,800.46	0.00
5832 - 01 - Reconstrucción y Conservación de Carreteras. Ramo 09 - K032	Tila	119,816,340.38	119,501,507.34	0.00
5832 - 01 - Reconstrucción y Conservación de Carreteras. Ramo 09 - K032	Tecpatán	31,276,475.73	31,276,475.73	0.00
5832 - 01 - Reconstrucción y Conservación de Carreteras. Ramo 09 - K032	Tapalapa	12,071,488.56	12,071,488.56	0.00
5832 - 01 - Reconstrucción y Conservación de Carreteras. Ramo 09 - K032	Reforma	22,593,017.50	22,472,230.52	0.00
5832 - 01 - Reconstrucción y Conservación de Carreteras. Ramo 09 - K032	San Cristóbal de las Casas	5,717,100.00	5,717,100.00	0.00
5832 - 01 - Reconstrucción y Conservación de Carreteras. Ramo 09 - K032	Simojovel	51,192,029.27	50,396,805.63	0.00
5832 - 01 - Reconstrucción y Conservación de Carreteras. Ramo 09 - K032	Siltepec	17,960,181.26	17,960,181.26	0.00
5832 - 01 - Reconstrucción y Conservación de Carreteras. Ramo 09 - K032	Mezcalapa	30,369,051.42	30,369,051.42	0.00
5851 - 01 - Fondo para Entidades Federativas y Municipios Productores de Hidrocarburos. Ramo 23 - U093	Reforma	15,624,437.01	3,450,587.86	0.00
5851 - 01 - Fondo para Entidades Federativas y Municipios Productores de Hidrocarburos. Ramo 23 - U093	Sunuapa	11,561,395.12	5,649,110.81	0.00
5851 - 01 - Fondo para Entidades Federativas y Municipios Productores de Hidrocarburos. Ramo 23 - U093	Ostuacán	14,578,489.88	14,578,489.88	0.00
5851 - 01 - Fondo para Entidades Federativas y Municipios Productores de Hidrocarburos. Ramo 23 - U093	Pichucalco	9,595,989.51	2,878,796.85	0.00
5851 - 01 - Fondo para Entidades Federativas y Municipios Productores de Hidrocarburos. Ramo 23 - U093	Juárez	851,649.54	699,613.46	0.00
5931 - 05 - Agua Potable, Drenaje y Tratamiento (Urbano). Ramo 16 - S074	Nicolás Ruiz	1,672,675.03	1,488,397.93	0.00
5931 - 05 - Agua Potable, Drenaje y Tratamiento (Urbano). Ramo 16 - S074	Acala	5,294,247.26	4,363,049.80	0.00
5931 - 05 - Agua Potable, Drenaje y Tratamiento (Urbano). Ramo 16 - S074	Cobertura Estatal	248,279.72	248,279.72	0.00

GOBIERNO CONSTITUCIONAL DEL ESTADO DE CHIAPAS
COMISIÓN DE CAMINOS E INFRAESTRUCTURA HIDRÁULICA

SISTEMA CONTABLE 2021

FORMATO DEL EJERCICIO Y DESTINO DE GASTO FEDERALIZADO Y REINTEGROS

DEL 1o. DE ENERO AL 31 DE DICIEMBRE DE 2021

Página 5 de 5
23/02/2022

Fecha:

Programa o Fondo	Destino de los Recursos	Ejercicio		Reintegro
		DEVENGADO	PAGADO	
5931 - 05 - Agua Potable, Drenaje y Tratamiento (Urbano). Ramo 16 - S074	El Bosque	446,706.81	446,706.81	0.00
5931 - 05 - Agua Potable, Drenaje y Tratamiento (Urbano). Ramo 16 - S074	Chamula	1,439,042.62	1,359,808.35	0.00
5931 - 05 - Agua Potable, Drenaje y Tratamiento (Urbano). Ramo 16 - S074	Chanal	595,000.00	476,707.13	0.00
5931 - 05 - Agua Potable, Drenaje y Tratamiento (Urbano). Ramo 16 - S074	Ocotepec	552,500.00	465,300.15	0.00
5931 - 05 - Agua Potable, Drenaje y Tratamiento (Urbano). Ramo 16 - S074	Suchiapa	10,048,285.97	8,076,418.99	0.00
5931 - 05 - Agua Potable, Drenaje y Tratamiento (Urbano). Ramo 16 - S074	Motozintla	995,477.02	858,608.92	0.00
5931 - 05 - Agua Potable, Drenaje y Tratamiento (Urbano). Ramo 16 - S074	Tuxtla Gutiérrez	3,377,094.29	1,013,128.29	0.00
5931 - 06 - Agua Potable, Drenaje y Tratamiento (Rural). Ramo 16 - S074	Tenejapa	5,433,132.32	5,433,132.32	0.00
5931 - 06 - Agua Potable, Drenaje y Tratamiento (Rural). Ramo 16 - S074	San Juan Cancuc	1,392,745.55	1,392,745.55	0.00
5931 - 06 - Agua Potable, Drenaje y Tratamiento (Rural). Ramo 16 - S074	Solosuchiapa	1,709,052.92	1,567,720.66	0.00
5931 - 06 - Agua Potable, Drenaje y Tratamiento (Rural). Ramo 16 - S074	Ocosingo	5,146,317.13	5,146,317.13	0.00
5931 - 06 - Agua Potable, Drenaje y Tratamiento (Rural). Ramo 16 - S074	Palenque	6,658,700.26	3,900,284.55	0.00
5931 - 06 - Agua Potable, Drenaje y Tratamiento (Rural). Ramo 16 - S074	Oxchuc	24,132,501.61	23,910,073.17	0.00
5931 - 06 - Agua Potable, Drenaje y Tratamiento (Rural). Ramo 16 - S074	Salto de Agua	999,064.28	852,431.52	0.00
5931 - 06 - Agua Potable, Drenaje y Tratamiento (Rural). Ramo 16 - S074	Sabanilla	4,934,719.11	4,345,055.30	0.00
5931 - 06 - Agua Potable, Drenaje y Tratamiento (Rural). Ramo 16 - S074	Chanal	1,464,081.00	1,464,081.00	0.00
5931 - 06 - Agua Potable, Drenaje y Tratamiento (Rural). Ramo 16 - S074	Chenalhó	551,615.99	449,558.21	0.00
5931 - 06 - Agua Potable, Drenaje y Tratamiento (Rural). Ramo 16 - S074	Cobertura Estatal	689,275.12	689,275.12	0.00
5931 - 06 - Agua Potable, Drenaje y Tratamiento (Rural). Ramo 16 - S074	Mitontic	8,248,229.79	7,898,056.36	0.00
5931 - 06 - Agua Potable, Drenaje y Tratamiento (Rural). Ramo 16 - S074	Jitotol	510,000.00	426,347.77	0.00
5931 - 06 - Agua Potable, Drenaje y Tratamiento (Rural). Ramo 16 - S074	Ixhuatán	3,699,647.67	3,699,647.67	0.00
5931 - 06 - Agua Potable, Drenaje y Tratamiento (Rural). Ramo 16 - S074	Huixtán	1,246,909.99	1,246,909.99	0.00
5932 - 01 - Fondo Regional. Ramo 23 - U019	Jitotol	15,586,481.42	15,586,481.42	0.00
5932 - 01 - Fondo Regional. Ramo 23 - U019	Bochil	13,925,570.64	13,925,570.64	0.00

Concepto	31 de diciembre de 2021	31 de diciembre de 2020	Concepto	31 de diciembre de 2021	31 de diciembre de 2020
ACTIVO			PASIVO		
Activo Circulante			Pasivo Circulante		
Efectivo y Equivalentes	368,024,279.28	609,523,823.66	Cuentas por Pagar a Corto Plazo	345,681,505.05	443,478,624.50
Efectivo			Servicios Personales por Pagar a Corto Plazo	2,542,321.70	2,582,801.62
Bancos/Tesorería			Proveedores por Pagar a Corto Plazo	1,568,433.84	367,020.65
Bancos/Dependencias y Otros	311,251,955.43	434,177,097.35	Contratistas por Obras Públicas por Pagar a Corto Plazo	329,670,928.30	427,868,843.37
Inversiones Temporales (Hasta 3 Meses)			Participaciones y Aportaciones por Pagar a Corto Plazo		
Fondos con Afectación Específica	56,772,323.85	175,346,726.31	Transferencias Otorgadas por Pagar a Corto Plazo	106.87	
Depósitos de Fondos de Terceros en Garantía y/o Administración			Intereses, Comisiones y Otros Gastos de la Deuda Pública por Pagar a Corto Plazo		
Otros Efectivos y Equivalentes			Retenciones y Contribuciones por Pagar a Corto Plazo	9,012,767.29	12,065,935.10
Derechos a Recibir Efectivo o Equivalentes	0.00	43,263.90	Devoluciones de la Ley de Ingresos por Pagar a Corto Plazo		
Inversiones Financieras de Corto Plazo			Otras Cuentas por Pagar a Corto Plazo	2,886,947.05	594,023.76
Cuentas por Cobrar a Corto Plazo		43,263.90	Documentos por Pagar a Corto Plazo	0.00	0.00
Deudores Diversos por Cobrar a Corto Plazo			Documentos Comerciales por Pagar a Corto Plazo		
Ingresos por Recuperar a Corto Plazo			Documentos con Contratistas por Obras Públicas por Pagar a Corto Plazo		
Deudores por Anticipos de la Tesorería a Corto Plazo			Otros Documentos por Pagar a Corto Plazo		
Préstamos Otorgados a Corto Plazo			Porción a Corto Plazo de la Deuda Pública a Largo Plazo	0.00	0.00
Otros Derechos a Recibir Efectivo o Equivalentes a Corto Plazo			Porción a Corto Plazo de la Deuda Pública		
Derechos a Recibir Bienes o Servicios	0.00	0.00	Porción a Corto Plazo de Arrendamiento Financiero		
Anticipos a Proveedores por Adquisición de Bienes y Prestación de Servicios a Corto Plazo			Títulos y Valores a Corto Plazo	0.00	0.00
Anticipo a Proveedores por Adquisición de Bienes Inmuebles y Muebles a Corto Plazo			Pasivos Diferidos a Corto Plazo	0.00	0.00
Anticipo a Proveedores por Adquisición de Bienes Intangibles a Corto Plazo			Ingresos Cobrados por Adelantado a Corto Plazo		
Anticipo a Contratistas por Obras Públicas a Corto Plazo			Intereses Cobrados por Adelantado a Corto Plazo		
Otros Derechos a Recibir Bienes o Servicios a Corto Plazo			Otros Pasivos Diferidos a Corto Plazo		
Inventarios	0.00	0.00	Fondos y Bienes de Terceros en Garantía y/o Administración a Corto Plazo	315,144.97	853,417.97
Inventario de Mercancías para Venta			Fondos en Garantía a Corto Plazo		
Inventario de Mercancías Terminadas			Fondos en Administración a Corto Plazo	315,144.97	853,417.97
Inventario de Mercancías en Proceso de Elaboración			Fondos Contingentes a Corto Plazo		
Inventario de Materias Primas, Materiales y Suministros para Producción			Fondos de Fideicomisos, Mandatos y Contratos Análogos a Corto Plazo		
Bienes en Tránsito			Otros Fondos de Terceros en Garantía y/o Administración a Corto Plazo		
Almacenes	0.00	0.00	Valores y Bienes en Garantía a Corto Plazo		
Estimación por Pérdida o Deterioro de Activos Circulantes	0.00	0.00	Provisiones a Corto Plazo	0.00	0.00
Estimaciones para Cuentas Incobrables por Derechos a Recibir Efectivo o Equivalentes			Provisión para Demandas y Juicios a Corto Plazo		
Estimación por Deterioro de Inventarios			Provisión para Contingencias a Corto Plazo		
Otros Activos Circulantes	0.00	0.00	Otras Provisiones a Corto Plazo		
Valores en Garantía			Otros Pasivos a Corto Plazo	0.00	45,455.83
Bienes en Garantía (excluye depósitos de fondos)			Ingresos por Clasificar		
Bienes Derivados de Embargos, Decomisos, Aseguramientos y Dación en Pago			Recaudación por Participar		
Adquisición con Fondos de Terceros			Otros Pasivos Circulantes		45,455.83
Total de Activos Circulantes	368,024,279.28	609,567,087.56	Total de Pasivos Circulantes	345,996,650.02	444,377,498.30
Activo No Circulante			Pasivo No Circulante		
Inversiones Financieras a Largo Plazo			Cuentas por Pagar a Largo Plazo	14,468,175.78	14,468,175.78
Derechos a Recibir Efectivo o Equivalentes a Largo Plazo	17,235,238.89		Documentos por Pagar a Largo Plazo		
Bienes Inmuebles, Infraestructura y Construcciones en Proceso	3,310,117,552.85	2,079,304,096.04	Deuda Pública a Largo Plazo		
Bienes Muebles	124,787,798.04	134,081,029.88	Pasivos Diferidos a Largo Plazo	5,396,663.56	8,039,260.76
Activos Intangibles			Fondos y Bienes de Terceros en Garantía y/o Administración a Largo Plazo		
Depreciación, Deterioro y Amortización Acumulada de Bienes	(129,369,458.57)	(124,516,086.30)	Provisiones a Largo Plazo		
Activos Diferidos	9,955,362.45	15,279,433.32	Total de Pasivos No Circulantes	19,864,839.34	22,507,436.54
Estimación por Pérdida o Deterioro de Activos no Circulantes			Total del Pasivo	365,861,489.36	466,884,934.84
Otros Activos no Circulantes			HACIENDA PÚBLICA / PATRIMONIO		
Total de Activos No Circulantes	3,332,726,493.66	2,104,148,472.94	Hacienda Pública/Patrimonio Contribuido	18,569,802.00	12,386,702.00
Total del Activo	3,700,750,772.94	2,713,715,560.50	Aportaciones		
			Donaciones de Capital	18,569,802.00	12,386,702.00
			Actualización de la Hacienda Pública/Patrimonio		
			Hacienda Pública/Patrimonio Generado	3,316,319,481.58	2,234,443,923.66
			Resultados del Ejercicio (Ahorro/Desahorro)	3,270,740,930.49	1,885,765,286.34
			Resultados de Ejercicios Anteriores	45,578,551.09	348,678,637.32
			Revalúos		
			Reservas		
			Rectificaciones de Resultados de Ejercicios Anteriores		
			Exceso o Insuficiencia en la Actualización de la Hacienda Pública/Patrimonio	0.00	0.00
			Resultado por Posición Monetaria		
			Resultado por Tenencia de Activos no Monetarios		
Total de Activos No Circulantes	3,332,726,493.66	2,104,148,472.94	Total Hacienda Pública/Patrimonio	3,334,889,283.58	2,246,830,625.66
Total del Activo	3,700,750,772.94	2,713,715,560.50	Total del Pasivo y Hacienda Pública/Patrimonio	3,700,750,772.94	2,713,715,560.50

GOBIERNO CONSTITUCIONAL DEL ESTADO DE CHIAPAS
COMISIÓN DE CAMINOS E INFRAESTRUCTURA HIDRÁULICA

SISTEMA CONTABLE 2021

INFORME ANALÍTICO DE LA DEUDA PÚBLICA Y OTROS PASIVOS
DEL 1o. DE ENERO AL 31 DE DICIEMBRE DE 2021

Página 1 de 1
 Fecha: 23/02/2022
 LDF-2

Denominación de la Deuda Pública y Otros Pasivos	Saldo al 31 de diciembre de 2020	Disposiciones del Período	Amortizaciones del Período	Revaluaciones, Reclasificaciones y Otros Ajustes	Saldo Final del Período	Pago de Intereses del Período	Pago de Comisiones y demás costos asociados durante el Período
Deuda Pública	0.00	0.00	0.00	0.00	0.00	0.00	0.00
Corto Plazo	0.00	0.00	0.00	0.00	0.00	0.00	0.00
Instituciones de Crédito							
Títulos y Valores							
Arrendamientos Financieros							
Largo Plazo	0.00	0.00	0.00	0.00	0.00		
Instituciones de Crédito							
Títulos y Valores							
Arrendamientos Financieros							
Otros Pasivos	466,884,934.84				365,861,489.36		
Total de la Deuda Pública y Otros Pasivos	466,884,934.84	0.00	0.00	0.00	365,861,489.36	0.00	0.00

Deuda Contingente (Informativo)

Valor de Instrumentos Bono Cupón Cero (Informativo)

Instrumento Bono Cupón Cero 1, Banobras
 Instrumento Bono Cupón Cero 2, Banobras

Obligaciones a Corto Plazo	Monto Contratado	Plazo Pactado	Tasa de Interés	Comisiones y Costos Relacionados	Tasa Efectiva
Obligaciones a Corto Plazo (Informativo)					

GOBIERNO CONSTITUCIONAL DEL ESTADO DE CHIAPAS
COMISIÓN DE CAMINOS E INFRAESTRUCTURA HIDRÁULICA

SISTEMA CONTABLE 2021
INFORME ANALÍTICO DE OBLIGACIONES DIFERENTES DE FINANCIAMIENTOS
DEL 1o. DE ENERO AL 31 DE DICIEMBRE DE 2021

Fecha:

DENOMINACIÓN DE LAS OBLIGACIONES DIFERENTES DE FINANCIAMIENTO	FECHA DEL CONTRATO	FECHA DE INICIO DE OPERACIÓN DEL PROYECTO	FECHA DE VENCIMIENTO	MONTO DE LA INVERSIÓN PACTADO	PLAZO PACTADO	MONTO PROMEDIO MENSUAL DEL PAGO DE LA CONTRAPRESTACIÓN	MONTO PROMEDIO MENSUAL DEL PAGO DE LA CONTRAPRESTACIÓN CORRESPONDIENTE AL PAGO DE INVERSIÓN	MONTO PAGADO DE LA INVERSIÓN AL 31 DE DICIEMBRE DE 2021	MONTO PAGADO DE LA INVERSIÓN ACTUALIZADO AL 31 DE DICIEMBRE DE 2021	SALDO PENDIENTE POR PAGAR DE LA INVERSIÓN AL 31 DE DICIEMBRE DE 2021
---------------------------------------------------------------	--------------------	-------------------------------------------	----------------------	-------------------------------	---------------	--------------------------------------------------------	---------------------------------------------------------------------------------------------	---------------------------------------------------------	---------------------------------------------------------------------	----------------------------------------------------------------------

APP'S

APP 1
APP 2
APP 3
APP XX

Otros instrumentos

Otro instrumento 1
Otro instrumento 2
Otro instrumento 3
Otro instrumento XX

Total de Obligaciones Diferentes de Financiamiento



NO APLICA

SISTEMA CONTABLE 2021

Página 1 de 1

BALANCE PRESUPUESTARIO

Fecha: 23/02/2022

DEL 1o. DE ENERO AL 31 DE DICIEMBRE DE 2021
LDF 4

CONCEPTO	ESTIMADO/APROBADO	DEVENGADO	RECAUDADO/PAGADO
Ingresos Totales	1,687,053,322.90	3,415,348,892.35	3,415,348,892.35
Ingresos de Libre Disposición	130,302,418.00	365,386,894.70	365,386,894.70
Transferencias Federales Etiquetadas	1,556,750,904.90	3,049,961,997.65	3,049,961,997.65
Financiamiento Neto	0.00	0.00	0.00
Egresos Presupuestarios	1,687,053,322.90	3,442,208,499.83	3,101,740,907.74
Gasto No Etiquetado (sin incluir Amortización de la Deuda Pública)	130,302,418.00	366,011,285.34	329,264,055.58
Gasto Etiquetado (sin incluir Amortización de la Deuda Pública)	1,556,750,904.90	3,076,197,214.49	2,772,476,852.16
Remanentes del Ejercicio Anterior		31,268,476.30	31,259,812.30
Remanentes de Ingresos de Libre Disposición aplicados en el periodo		1,756,424.24	1,747,760.24
Remanentes de Transferencias Federales Etiquetadas aplicados en el periodo		29,512,052.06	29,512,052.06
Balance Presupuestario	0.00	4,408,868.82	344,867,796.91
Balance Presupuestario sin Financiamiento Neto	0.00	4,408,868.82	344,867,796.91
Balance Presupuestario sin Financiamiento Neto y sin Remanentes del Ejercicio Anterior	0.00	(26,859,607.48)	313,607,984.61

CONCEPTO	APROBADO	DEVENGADO	PAGADO
Intereses, Comisiones y Gastos de la Deuda	0.00	0.00	0.00
Intereses, Comisiones y Gastos de la Deuda con Gasto No Etiquetado	0.00	0.00	0.00
Intereses, Comisiones y Gastos de la Deuda con Gasto Etiquetado	0.00	0.00	0.00
Balance Primario	0.00	(26,859,607.48)	313,607,984.61

CONCEPTO	ESTIMADO/APROBADO	DEVENGADO	RECAUDADO/PAGADO
Financiamiento	0.00	0.00	0.00
Financiamiento con Fuente de Pago de Ingresos de Libre Disposición	0.00	0.00	0.00
Financiamiento con Fuente de Pago de Transferencias Federales Etiquetadas	0.00	0.00	0.00
Amortización de la Deuda	0.00	0.00	0.00
Amortización de la Deuda Pública con Gasto No Etiquetado	0.00	0.00	0.00
Amortización de la Deuda Pública con Gasto Etiquetado	0.00	0.00	0.00
Financiamiento Neto	0.00	0.00	0.00

CONCEPTO	ESTIMADO/APROBADO	DEVENGADO	RECAUDADO/PAGADO
Ingresos de Libre Disposición	130,302,418.00	365,386,894.70	365,386,894.70
Financiamiento Neto con Fuente de Pago de Ingresos de Libre Disposición	0.00	0.00	0.00
Financiamiento con Fuente de Pago de Ingresos de Libre Disposición	0.00	0.00	0.00
Amortización de la Deuda Pública con Gasto No Etiquetado	0.00	0.00	0.00
Gasto No Etiquetado (sin incluir amortización de la Deuda Pública)	130,302,418.00	366,011,285.34	329,264,055.58
Remanentes de Ingresos de Libre Disposición aplicados en el periodo		1,756,424.24	1,747,760.24
Balance Presupuestario de Recursos Disponibles	0.00	1,132,033.60	37,870,599.36
Balance Presupuestario de Recursos Disponibles sin Financiamiento Neto	0.00	1,132,033.60	37,870,599.36

CONCEPTO	ESTIMADO/APROBADO	DEVENGADO	RECAUDADO/PAGADO
Transferencias Federales Etiquetadas	1,556,750,904.90	3,049,961,997.65	3,049,961,997.65
Financiamiento Neto con fuente de Pago de Transferencias Federales Etiquetadas	0.00	0.00	0.00
Financiamiento con Fuente de Pago de Transferencias Federales Etiquetadas	0.00	0.00	0.00
Amortización de la Deuda Pública con Gasto Etiquetado	0.00	0.00	0.00
Gasto Etiquetado (sin incluir Amortización de la Deuda Pública)	1,556,750,904.90	3,076,197,214.49	2,772,476,852.16
Remanentes de Transferencias Federales Etiquetadas aplicados en el periodo		29,512,052.06	29,512,052.06
Balance Presupuestario de Recursos Etiquetados	0.00	3,276,835.22	306,997,197.55
Balance Presupuestario de Recursos Etiquetados sin Financiamiento Neto	0.00	3,276,835.22	306,997,197.55

NOMBRE DEL ENTE PUBLICO : Comisión de Caminos e Infraestructura Hidráulica**Estado Analítico del Ejercicio del Presupuesto de Egresos Detallado – LDF 6a.
Clasificación por Objeto del Gasto (Capítulo y Concepto)****Del 1 de Enero al 31 de diciembre de 2021****(PESOS)**

Concepto	Egresos					Subejercicio
	Aprobado	Ampliaciones / Reducciones	Modificado	Devengado	Pagado	
I. Gasto No Etiquetado	130,302,418.00	236,841,007.81	367,143,425.81	366,011,285.34	329,264,055.58	1,132,140.47
A. Servicios Personales.	99,554,118.76	112,168.20	99,666,286.96	99,436,530.34	97,493,093.02	229,756.62
a1) Remuneraciones al Personal de Carácter Permanente.	23,738,832.24	454,866.40	24,193,698.64	24,193,698.64	23,703,835.91	0.00
a2) Remuneraciones al Personal de Carácter Transitorio.	34,467,126.80	34,554.66	34,501,681.46	34,372,946.10	33,912,460.32	129,035.36
a3) Remuneraciones Adicionales y Especiales.	27,174,458.35	137,974.15	27,312,432.50	27,216,418.11	26,631,050.14	96,014.39
a4) Seguridad Social.	5,520,377.37	-1,088,144.38	4,432,232.99	4,432,126.12	4,024,105.28	106.87
a5) Otras Prestaciones Sociales y Económicas.	5,536,824.00	163,217.37	5,700,041.37	5,700,041.37	5,700,041.37	0.00
a6) Previsiones.	0.00	0.00	0.00	0.00	0.00	0.00
a7) Pago de Estímulos a Servidores Públicos.	3,116,500.00	409,700.00	3,526,200.00	3,521,600.00	3,521,600.00	4,600.00
B. Materiales y Suministros.	18,628,942.10	-3,388,537.62	15,240,404.48	15,230,107.25	15,226,445.36	10,297.23
b1) Materiales de Administración, Emisión de Documentos y Artículos Oficiales.	2,367,373.37	-891,821.94	1,475,551.43	1,475,550.93	1,471,889.04	0.50
b2) Alimentos y Utensilios.	70,000.00	-17,173.00	52,827.00	52,827.00	52,827.00	0.00
b3) Materias Primas y Materiales de Producción y Comercialización	0.00	0.00	0.00	0.00	0.00	0.00
b4) Materiales y Artículos de Construcción y de Reparación.	150,000.00	-17,959.83	132,040.17	132,040.17	132,040.17	0.00
b5) Productos Químicos, Farmacéuticos y de Laboratorio.	150,000.00	-16,131.50	133,868.50	133,868.50	133,868.50	0.00
b6) Combustibles, Lubricantes y Aditivos.	11,935,173.86	-2,435,328.74	9,499,845.12	9,493,058.35	9,493,058.35	6,786.77
b7) Vestuario, Blancos, Prendas de Protección y Artículos Deportivos.	520,322.94	43,465.96	563,788.90	561,330.10	561,330.10	2,458.80
b8) Materiales y Suministros para Seguridad.	0.00	0.00	0.00	0.00	0.00	0.00
b9) Herramientas, Refacciones y Accesorios Menores.	3,436,071.93	-53,588.57	3,382,483.36	3,381,432.20	3,381,432.20	1,051.16
C. Servicios Generales.	10,869,357.14	12,159,633.66	23,028,990.80	22,804,362.66	20,708,807.73	224,628.14
c1) Servicios Básicos.	1,633,396.80	-232,750.32	1,400,646.48	1,400,646.48	1,400,646.48	0.00
c2) Servicios de Arrendamiento.	320,064.62	-56.00	320,008.62	320,008.62	320,008.62	0.00
c3) Servicios Profesionales, Científicos, Técnicos y Otros Servicios.	0.00	36,000.00	36,000.00	36,000.00	36,000.00	0.00
c4) Servicios Financieros, Bancarios y Comerciales.	177,200.00	15,200.00	192,400.00	192,400.00	192,400.00	0.00
c5) Servicios de Instalación, Reparación, Mantenimiento y Conservación.	3,809,651.48	-18,454.67	3,791,196.81	3,777,313.85	3,777,313.85	13,882.96
c6) Servicios de Comunicación Social y Publicidad.	90,068.68	-2,415.03	87,653.65	87,653.65	87,653.65	0.00
c7) Servicios de Traslado y Viáticos.	2,673,502.51	-25,765.87	2,647,736.64	2,450,034.71	2,450,034.71	197,701.93
c8) Servicios Oficiales.	0.00	0.00	0.00	0.00	0.00	0.00
c9) Otros Servicios Generales.	2,165,473.05	12,387,875.55	14,553,348.60	14,540,305.35	12,444,750.42	13,043.25
D. Transferencias, Asignaciones, Subsidios y Otras Ayudas.	1,987,265.78	0.00	1,987,265.78	1,986,716.02	1,986,609.15	549.76
d1) Transferencias Internas y Asignaciones al Sector Público.	0.00	0.00	0.00	0.00	0.00	0.00
d2) Transferencias al Resto del Sector Público.	0.00	0.00	0.00	0.00	0.00	0.00
d3) Subsidios y Subvenciones.	0.00	1,987,265.78	1,987,265.78	1,986,716.02	1,986,609.15	549.76
d4) Ayudas Sociales.	0.00	0.00	0.00	0.00	0.00	0.00
d5) Pensiones y Jubilaciones.	0.00	0.00	0.00	0.00	0.00	0.00
d6) Transferencias a Fideicomisos, Mandatos y Otros Análogos.	0.00	0.00	0.00	0.00	0.00	0.00
d7) Transferencias a la Seguridad Social	0.00	0.00	0.00	0.00	0.00	0.00
d8) Donativos	0.00	0.00	0.00	0.00	0.00	0.00
d9) Transferencias al Exterior.	0.00	0.00	0.00	0.00	0.00	0.00
E. Bienes Muebles, Inmuebles e Intangibles.	0.00	0.00	0.00	0.00	0.00	0.00
e1) Mobiliario y Equipo de Administración.	0.00	0.00	0.00	0.00	0.00	0.00
e2) Mobiliario y Equipo Educacional y Recreativo.	0.00	0.00	0.00	0.00	0.00	0.00
e3) Equipo e Instrumental Médico y de Laboratorio.	0.00	0.00	0.00	0.00	0.00	0.00
e4) Vehículos y Equipo de Transporte.	0.00	0.00	0.00	0.00	0.00	0.00
e5) Equipo de Defensa y Seguridad.	0.00	0.00	0.00	0.00	0.00	0.00
e6) Maquinaria, Otros Equipos y Herramientas.	0.00	0.00	0.00	0.00	0.00	0.00
e7) Activos Biológicos.	0.00	0.00	0.00	0.00	0.00	0.00
e8) Bienes Inmuebles.	0.00	0.00	0.00	0.00	0.00	0.00
e9) Activos Intangibles.	0.00	0.00	0.00	0.00	0.00	0.00
F. Inversión Pública.	1,250,000.00	225,970,477.79	227,220,477.79	226,553,569.07	193,849,100.32	666,908.72
f1) Obra Pública en Bienes de Dominio Público.	1,250,000.00	225,970,477.79	227,220,477.79	226,553,569.07	193,849,100.32	666,908.72
f2) Obra Pública en Bienes Propios.	0.00	0.00	0.00	0.00	0.00	0.00
f3) Proyectos Productivos y Acciones de Fomento	0.00	0.00	0.00	0.00	0.00	0.00
G. Inversiones Financieras y Otras Provisiones.	0.00	0.00	0.00	0.00	0.00	0.00
g1) Inversiones para el Fomento de Actividades Productivas	0.00	0.00	0.00	0.00	0.00	0.00
g2) Acciones y Participaciones de Capital	0.00	0.00	0.00	0.00	0.00	0.00
g3) Compra de Títulos y Valores	0.00	0.00	0.00	0.00	0.00	0.00
g4) Concesión de Préstamos.	0.00	0.00	0.00	0.00	0.00	0.00
g5) Inversiones en Fideicomisos, Mandatos y Otros Análogos.	0.00	0.00	0.00	0.00	0.00	0.00
Fideicomiso de Desastres Naturales (informativo)	0.00	0.00	0.00	0.00	0.00	0.00
g6) Otras Inversiones Financieras	0.00	0.00	0.00	0.00	0.00	0.00
g7) Provisiones para Contingencias y Otras Erogaciones Especiales.	0.00	0.00	0.00	0.00	0.00	0.00
H. Participaciones y Aportaciones.	0.00	0.00	0.00	0.00	0.00	0.00
h1) Participaciones.	0.00	0.00	0.00	0.00	0.00	0.00
h2) Aportaciones.	0.00	0.00	0.00	0.00	0.00	0.00
h3) Convenios.	0.00	0.00	0.00	0.00	0.00	0.00
I. Deuda Pública.	0.00	0.00	0.00	0.00	0.00	0.00
i1) Amortización de la Deuda Pública.	0.00	0.00	0.00	0.00	0.00	0.00
i2) Intereses de la Deuda Pública.	0.00	0.00	0.00	0.00	0.00	0.00
i3) Comisiones de la Deuda Pública.	0.00	0.00	0.00	0.00	0.00	0.00
i4) Gastos de la Deuda Pública.	0.00	0.00	0.00	0.00	0.00	0.00
i5) Costo por Coberturas.	0.00	0.00	0.00	0.00	0.00	0.00
i6) Apoyos Financieros.	0.00	0.00	0.00	0.00	0.00	0.00
i7) Adeudos de Ejercicios Fiscales Anteriores (ADEFAS).	0.00	0.00	0.00	0.00	0.00	0.00
II. Gasto Etiquetado	1,556,750,904.90	1,522,723,145.73	3,079,474,050.63	3,076,197,214.49	2,772,476,852.16	3,276,836.14
A. Servicios Personales.	0.00	0.00	0.00	0.00	0.00	0.00
a1) Remuneraciones al Personal de Carácter Permanente.	0.00	0.00	0.00	0.00	0.00	0.00
a2) Remuneraciones al Personal de Carácter Transitorio.	0.00	0.00	0.00	0.00	0.00	0.00
a3) Remuneraciones Adicionales y Especiales.	0.00	0.00	0.00	0.00	0.00	0.00
a4) Seguridad Social.	0.00	0.00	0.00	0.00	0.00	0.00
a5) Otras Prestaciones Sociales y Económicas.	0.00	0.00	0.00	0.00	0.00	0.00
a6) Previsiones.	0.00	0.00	0.00	0.00	0.00	0.00
a7) Pago de Estímulos a Servidores Públicos.	0.00	0.00	0.00	0.00	0.00	0.00
B. Materiales y Suministros.	22,987,500.00	1,387,500.00	24,375,000.00	23,964,980.22	23,957,092.22	410,019.78
b1) Materiales de Administración, Emisión de Documentos y Artículos Oficiales.	760,000.00	0.00	760,000.00	574,473.62	566,585.62	185,526.38
b2) Alimentos y Utensilios.	0.00	0.00	0.00	0.00	0.00	0.00
b3) Materias Primas y Materiales de Producción y Comercialización	15,000,000.00	0.00	15,000,000.00	14,979,103.20	14,979,103.20	20,896.80
b4) Materiales y Artículos de Construcción y de Reparación.	5,000,000.00	0.00	5,000,000.00	4,967,120.00	4,967,120.00	32,880.00

NOMBRE DEL ENTE PUBLICO : Comisión de Caminos e Infraestructura Hidráulica

Estado Analítico del Ejercicio del Presupuesto de Egresos Detallado – LDF 6a.

Clasificación por Objeto del Gasto (Capítulo y Concepto)

Del 1 de Enero al 31 de diciembre de 2021

(PESOS)

Concepto	Egresos					Subejercicio
	Aprobado	Ampliaciones / Reducciones	Modificado	Devengado	Pagado	
b5) Productos Químicos, Farmacéuticos y de Laboratorio.	0.00	0.00	0.00	0.00	0.00	0.00
b6) Combustibles, Lubricantes y Aditivos.	787,500.00	1,387,500.00	2,175,000.00	2,158,585.64	2,158,585.64	16,414.36
b7) Vestuario, Blancos, Prendas de Protección y Artículos Deportivos.	660,000.00	0.00	660,000.00	505,769.77	505,769.77	154,230.23
b8) Materiales y Suministros para Seguridad.	0.00	0.00	0.00	0.00	0.00	0.00
b9) Herramientas, Refacciones y Accesorios Menores.	780,000.00	0.00	780,000.00	779,927.99	779,927.99	72.01
C. Servicios Generales.	7,587,500.00	-1,112,500.00	6,475,000.00	6,052,252.64	6,052,252.64	422,747.36
c1) Servicios Básicos.	500,000.00	-500,000.00	0.00	0.00	0.00	0.00
c2) Servicios de Arrendamiento.	4,000,000.00	0.00	4,000,000.00	3,987,310.64	3,987,310.64	12,689.36
c3) Servicios Profesionales, Científicos, Técnicos y Otros Servicios.	0.00	0.00	0.00	0.00	0.00	0.00
c4) Servicios Financieros, Bancarios y Comerciales.	0.00	0.00	0.00	0.00	0.00	0.00
c5) Servicios de Instalación, Reparación, Mantenimiento y Conservación.	0.00	0.00	0.00	0.00	0.00	0.00
c6) Servicios de Comunicación Social y Publicidad.	0.00	0.00	0.00	0.00	0.00	0.00
c7) Servicios de Traslado y Viáticos.	3,087,500.00	-612,500.00	2,475,000.00	2,064,942.00	2,064,942.00	410,058.00
c8) Servicios Oficiales.	0.00	0.00	0.00	0.00	0.00	0.00
c9) Otros Servicios Generales.	0.00	0.00	0.00	0.00	0.00	0.00
D. Transferencias, Asignaciones, Subsidios y Otras Ayudas.	0.00	0.00	0.00	0.00	0.00	0.00
d1) Transferencias Internas y Asignaciones al Sector Público.	0.00	0.00	0.00	0.00	0.00	0.00
d2) Transferencias al Resto del Sector Público.	0.00	0.00	0.00	0.00	0.00	0.00
d3) Subsidios y Subvenciones.	0.00	0.00	0.00	0.00	0.00	0.00
d4) Ayudas Sociales.	0.00	0.00	0.00	0.00	0.00	0.00
d5) Pensiones y Jubilaciones.	0.00	0.00	0.00	0.00	0.00	0.00
d6) Transferencias a Fideicomisos, Mandatos y Otros Análogos.	0.00	0.00	0.00	0.00	0.00	0.00
d7) Transferencias a la Seguridad Social	0.00	0.00	0.00	0.00	0.00	0.00
d8) Donativos	0.00	0.00	0.00	0.00	0.00	0.00
d9) Transferencias al Exterior.	0.00	0.00	0.00	0.00	0.00	0.00
E. Bienes Muebles, Inmuebles e Intangibles.	0.00	0.00	0.00	0.00	0.00	0.00
e1) Mobiliario y Equipo de Administración.	0.00	0.00	0.00	0.00	0.00	0.00
e2) Mobiliario y Equipo Educativo y Recreativo.	0.00	0.00	0.00	0.00	0.00	0.00
e3) Equipo e Instrumental Médico y de Laboratorio.	0.00	0.00	0.00	0.00	0.00	0.00
e4) Vehículos y Equipo de Transporte.	0.00	0.00	0.00	0.00	0.00	0.00
e5) Equipo de Defensa y Seguridad.	0.00	0.00	0.00	0.00	0.00	0.00
e6) Maquinaria, Otros Equipos y Herramientas.	0.00	0.00	0.00	0.00	0.00	0.00
e7) Activos Biológicos.	0.00	0.00	0.00	0.00	0.00	0.00
e8) Bienes Inmuebles.	0.00	0.00	0.00	0.00	0.00	0.00
e9) Activos Intangibles.	0.00	0.00	0.00	0.00	0.00	0.00
F. Inversión Pública.	1,526,175,904.90	1,522,448,145.73	3,048,624,050.63	3,046,179,981.63	2,742,467,507.30	2,444,069.00
f1) Obra Pública en Bienes de Dominio Público.	1,526,175,904.90	1,522,448,145.73	3,048,624,050.63	3,046,179,981.63	2,742,467,507.30	2,444,069.00
f2) Obra Pública en Bienes Propios.	0.00	0.00	0.00	0.00	0.00	0.00
f3) Proyectos Productivos y Acciones de Fomento	0.00	0.00	0.00	0.00	0.00	0.00
G. Inversiones Financieras y Otras Provisiones.	0.00	0.00	0.00	0.00	0.00	0.00
g1) Inversiones para el Fomento de Actividades Productivas	0.00	0.00	0.00	0.00	0.00	0.00
g2) Acciones y Participaciones de Capital	0.00	0.00	0.00	0.00	0.00	0.00
g3) Compra de Títulos y Valores	0.00	0.00	0.00	0.00	0.00	0.00
g4) Concesión de Préstamos.	0.00	0.00	0.00	0.00	0.00	0.00
g5) Inversiones en Fideicomisos, Mandatos y Otros Análogos.	0.00	0.00	0.00	0.00	0.00	0.00
Fideicomiso de Desastres Naturales (informativo)	0.00	0.00	0.00	0.00	0.00	0.00
g6) Otras Inversiones Financieras	0.00	0.00	0.00	0.00	0.00	0.00
g7) Provisiones para Contingencias y Otras Erogaciones Especiales.	0.00	0.00	0.00	0.00	0.00	0.00
H. Participaciones y Aportaciones.	0.00	0.00	0.00	0.00	0.00	0.00
h1) Participaciones.	0.00	0.00	0.00	0.00	0.00	0.00
h2) Aportaciones.	0.00	0.00	0.00	0.00	0.00	0.00
h3) Convenios.	0.00	0.00	0.00	0.00	0.00	0.00
I. Deuda Pública.	0.00	0.00	0.00	0.00	0.00	0.00
i1) Amortización de la Deuda Pública.	0.00	0.00	0.00	0.00	0.00	0.00
i2) Intereses de la Deuda Pública.	0.00	0.00	0.00	0.00	0.00	0.00
i3) Comisiones de la Deuda Pública.	0.00	0.00	0.00	0.00	0.00	0.00
i4) Gastos de la Deuda Pública.	0.00	0.00	0.00	0.00	0.00	0.00
i5) Costo por Coberturas.	0.00	0.00	0.00	0.00	0.00	0.00
i6) Apoyos Financieros.	0.00	0.00	0.00	0.00	0.00	0.00
i7) Adeudos de Ejercicios Fiscales Anteriores (ADEFAS).	0.00	0.00	0.00	0.00	0.00	0.00
III. Total de Egresos	1,687,053,322.90	1,759,564,153.54	3,446,617,476.44	3,442,208,499.83	3,101,740,907.74	4,408,976.61

NOMBRE DEL ENTE PÚBLICO : Comisión de Caminos e Infraestructura Hidráulica
Estado Analítico del Ejercicio del Presupuesto de Egresos Detallado – LDF 6b.

Clasificación Administrativa

Del 1 de Enero al 31 de diciembre de 2021
(PESOS)

Concepto	Egresos					Subejercicio
	Aprobado	Ampliaciones / Reducciones	Modificado	Devengado	Pagado	
I. Gasto No Etiquetado	130,302,418.00	236,841,007.81	367,143,425.81	366,011,285.34	329,264,055.58	1,132,140.47
E. Entidades Paraestatales y Fideicomisos No Empresariales y No Financieros	130,302,418.00	236,841,007.81	367,143,425.81	366,011,285.34	329,264,055.58	1,132,140.47
Comisión de Caminos e Infraestructura Hidráulica	130,302,418.00	236,841,007.81	367,143,425.81	366,011,285.34	329,264,055.58	1,132,140.47
II. Gasto Etiquetado	1,556,750,904.90	1,522,723,145.73	3,079,474,050.63	3,076,197,214.49	2,772,476,852.16	3,276,836.14
E. Entidades Paraestatales y Fideicomisos No Empresariales y No Financieros	1,556,750,904.90	1,522,723,145.73	3,079,474,050.63	3,076,197,214.49	2,772,476,852.16	3,276,836.14
Comisión de Caminos e Infraestructura Hidráulica	1,556,750,904.90	1,522,723,145.73	3,079,474,050.63	3,076,197,214.49	2,772,476,852.16	3,276,836.14
III. Total de Egresos	1,687,053,322.90	1,759,564,153.54	3,446,617,476.44	3,442,208,499.83	3,101,740,907.74	4,408,976.61

NOMBRE DEL ENTE PÚBLICO : Comisión de Caminos e Infraestructura Hidráulica

Estado Analítico del Ejercicio del Presupuesto de Egresos Detallado – LDF 6c.

Clasificación Funcional (Finalidad y Función)

Del 1 de Enero al 31 de diciembre de 2021

(PESOS)

Concepto	Egresos					Subejercicio
	Aprobado	Ampliaciones / Reducciones	Modificado	Devengado	Pagado	
I. Gasto No Etiquetado	130,302,418.00	236,841,007.81	367,143,425.81	366,011,285.34	329,264,055.58	1,132,140.47
A. Gobierno	60,187,569.84	13,084,912.06	73,272,481.90	73,272,375.03	70,304,607.32	106.87
a1) Legislación	0.00	0.00	0.00	0.00	0.00	0.00
a2) Justicia	0.00	0.00	0.00	0.00	0.00	0.00
a3) Coordinación de la Política de Gobierno	0.00	0.00	0.00	0.00	0.00	0.00
a4) Relaciones Exteriores	0.00	0.00	0.00	0.00	0.00	0.00
a5) Asuntos Financieros y Hacendarios	60,187,569.84	13,084,912.06	73,272,481.90	73,272,375.03	70,304,607.32	106.87
a6) Seguridad Nacional	0.00	0.00	0.00	0.00	0.00	0.00
a7) Asuntos de Orden Público y de Seguridad Interior	0.00	0.00	0.00	0.00	0.00	0.00
a8) Otros Servicios Generales	0.00	0.00	0.00	0.00	0.00	0.00
B. Desarrollo Social	2,750,000.00	817,748.87	3,567,748.87	3,350,839.72	2,419,859.02	216,909.15
b1) Protección Ambiental	877,920.71	34,002.02	911,922.73	911,922.72	800,629.02	0.01
b2) Vivienda y Servicios a la Comunidad	1,872,079.29	783,746.85	2,655,826.14	2,438,917.00	1,619,230.00	216,909.14
b3) Salud	0.00	0.00	0.00	0.00	0.00	0.00
b4) Recreación, Cultura y Otras Manifestaciones Sociales	0.00	0.00	0.00	0.00	0.00	0.00
b5) Educación	0.00	0.00	0.00	0.00	0.00	0.00
b6) Protección Social	0.00	0.00	0.00	0.00	0.00	0.00
b7) Otros Asuntos Sociales	0.00	0.00	0.00	0.00	0.00	0.00
C. Desarrollo Económico	67,364,848.16	222,938,346.88	290,303,195.04	289,388,070.59	256,539,589.24	915,124.45
c1) Asuntos Económicos, Comerciales y Laborales en General	0.00	0.00	0.00	0.00	0.00	0.00
c2) Agropecuaria, Silvicultura, Pesca y Caza	0.00	0.00	0.00	0.00	0.00	0.00
c3) Combustibles y Energía	0.00	0.00	0.00	0.00	0.00	0.00
c4) Minería, Manufacturas y Construcción	0.00	0.00	0.00	0.00	0.00	0.00
c5) Transporte	67,364,848.16	222,938,346.88	290,303,195.04	289,388,070.59	256,539,589.24	915,124.45
c6) Comunicaciones	0.00	0.00	0.00	0.00	0.00	0.00
c7) Turismo	0.00	0.00	0.00	0.00	0.00	0.00
c8) Ciencia, Tecnología e Innovación	0.00	0.00	0.00	0.00	0.00	0.00
c9) Otras Industrias y Otros Asuntos Económicos	0.00	0.00	0.00	0.00	0.00	0.00
D. Otras no Clasificadas en Funciones Anteriores	0.00	0.00	0.00	0.00	0.00	0.00
d1) Transac. de la Deuda Pública/Costo Financiero de la Deuda	0.00	0.00	0.00	0.00	0.00	0.00
d2) Transf., Part. y Aport. entre Diferentes Niv. y Ord. de Gob.	0.00	0.00	0.00	0.00	0.00	0.00
d3) Saneamiento del Sistema Financiero	0.00	0.00	0.00	0.00	0.00	0.00
d4) Adeudos de Ejercicios Fiscales Anteriores	0.00	0.00	0.00	0.00	0.00	0.00
II. Gasto Etiquetado	1,556,750,904.90	1,522,723,145.73	3,079,474,050.63	3,076,197,214.49	2,772,476,852.16	3,276,836.14
A. Gobierno	0.00	0.00	0.00	0.00	0.00	0.00
a1) Legislación	0.00	0.00	0.00	0.00	0.00	0.00
a2) Justicia	0.00	0.00	0.00	0.00	0.00	0.00
a3) Coordinación de la Política de Gobierno	0.00	0.00	0.00	0.00	0.00	0.00
a4) Relaciones Exteriores	0.00	0.00	0.00	0.00	0.00	0.00
a5) Asuntos Financieros y Hacendarios	0.00	0.00	0.00	0.00	0.00	0.00
a6) Seguridad Nacional	0.00	0.00	0.00	0.00	0.00	0.00
a7) Asuntos de Orden Público y de Seguridad Interior	0.00	0.00	0.00	0.00	0.00	0.00
a8) Otros Servicios Generales	0.00	0.00	0.00	0.00	0.00	0.00
B. Desarrollo Social	610,819,406.41	-127,795,270.70	483,024,135.71	482,314,161.27	414,772,563.44	709,974.44
b1) Protección Ambiental	308,179,382.22	-146,723,534.48	161,455,847.74	161,447,904.24	143,604,436.22	7,943.50
b2) Vivienda y Servicios a la Comunidad	302,640,024.19	18,928,263.78	321,568,287.97	320,866,257.03	271,168,127.22	702,030.94
b3) Salud	0.00	0.00	0.00	0.00	0.00	0.00
b4) Recreación, Cultura y Otras Manifestaciones Sociales	0.00	0.00	0.00	0.00	0.00	0.00
b5) Educación	0.00	0.00	0.00	0.00	0.00	0.00
b6) Protección Social	0.00	0.00	0.00	0.00	0.00	0.00
b7) Otros Asuntos Sociales	0.00	0.00	0.00	0.00	0.00	0.00
C. Desarrollo Económico	945,931,498.49	1,650,518,416.43	2,596,449,914.92	2,593,883,053.22	2,357,704,288.72	2,566,861.70
c1) Asuntos Económicos, Comerciales y Laborales en General	0.00	0.00	0.00	0.00	0.00	0.00
c2) Agropecuaria, Silvicultura, Pesca y Caza	0.00	0.00	0.00	0.00	0.00	0.00
c3) Combustibles y Energía	0.00	0.00	0.00	0.00	0.00	0.00
c4) Minería, Manufacturas y Construcción	0.00	0.00	0.00	0.00	0.00	0.00
c5) Transporte	945,931,498.49	1,650,518,416.43	2,596,449,914.92	2,593,883,053.22	2,357,704,288.72	2,566,861.70
c6) Comunicaciones	0.00	0.00	0.00	0.00	0.00	0.00
c7) Turismo	0.00	0.00	0.00	0.00	0.00	0.00
c8) Ciencia, Tecnología e Innovación	0.00	0.00	0.00	0.00	0.00	0.00
c9) Otras Industrias y Otros Asuntos Económicos	0.00	0.00	0.00	0.00	0.00	0.00
D. Otras no Clasificadas en Funciones Anteriores	0.00	0.00	0.00	0.00	0.00	0.00
d1) Transac. de la Deuda Pública/Costo Financiero de la Deuda	0.00	0.00	0.00	0.00	0.00	0.00
d2) Transf., Part. y Aport. entre Diferentes Niv. y Ord. de Gob.	0.00	0.00	0.00	0.00	0.00	0.00
d3) Saneamiento del Sistema Financiero	0.00	0.00	0.00	0.00	0.00	0.00
d4) Adeudos de Ejercicios Fiscales Anteriores	0.00	0.00	0.00	0.00	0.00	0.00
III. Total de Egresos	1,687,053,322.90	1,759,564,153.54	3,446,617,476.44	3,442,208,499.83	3,101,740,907.74	4,408,976.61

NOMBRE DEL ENTE PÚBLICO : Comisión de Caminos e Infraestructura Hidráulica

Estado Analítico del Ejercicio del Presupuesto de Egresos Detallado – LDF 6d.

Clasificación de Servicios Personales por Categoría

Del 1 de Enero al 31 de diciembre de 2021

(PESOS)

Concepto	Egresos					Subejercicio
	Aprobado	Ampliaciones / Reducciones	Modificado	Devengado	Pagado	
I. Gasto No Etiquetado	101,542,511.81	2,123,827.49	103,666,339.30	103,422,989.67	100,911,202.48	243,349.63
A. Personal Administrativo y de Servicio Público	101,542,511.81	2,123,827.49	103,666,339.30	103,422,989.67	100,911,202.48	243,349.63
B. Magisterio	0.00	0.00	0.00	0.00	0.00	0.00
C. Servicios de Salud	0.00	0.00	0.00	0.00	0.00	0.00
c1) Personal Administrativo	0.00	0.00	0.00	0.00	0.00	0.00
c2) Personal Médico, Paramédico y Afín	0.00	0.00	0.00	0.00	0.00	0.00
D. Seguridad Pública	0.00	0.00	0.00	0.00	0.00	0.00
E. Gastos Asociados a la Implementación de Nuevas Leyes Federales o Reformas a las mismas	0.00	0.00	0.00	0.00	0.00	0.00
e1) Nombre del Programa o Ley 1	0.00	0.00	0.00	0.00	0.00	0.00
F. Sentencias Laborales Definitivas	0.00	0.00	0.00	0.00	0.00	0.00
II. Gasto Etiquetado	0.00	0.00	0.00	0.00	0.00	0.00
A. Personal Administrativo y de Servicio Público	0.00	0.00	0.00	0.00	0.00	0.00
B. Magisterio	0.00	0.00	0.00	0.00	0.00	0.00
C. Servicios de Salud	0.00	0.00	0.00	0.00	0.00	0.00
c1) Personal Administrativo	0.00	0.00	0.00	0.00	0.00	0.00
c2) Personal Médico, Paramédico y Afín	0.00	0.00	0.00	0.00	0.00	0.00
D. Seguridad Pública	0.00	0.00	0.00	0.00	0.00	0.00
E. Gastos Asociados a la Implementación de Nuevas Leyes Federales o Reformas a las mismas	0.00	0.00	0.00	0.00	0.00	0.00
e1) Nombre del Programa o Ley 1	0.00	0.00	0.00	0.00	0.00	0.00
F. Sentencias Laborales Definitivas	0.00	0.00	0.00	0.00	0.00	0.00
III. Total del Gasto en Servicios Personales	101,542,511.81	2,123,827.49	103,666,339.30	103,422,989.67	100,911,202.48	243,349.63

SISTEMA CONTABLE 2021

RELACIÓN DE BIENES MUEBLES QUE COMPONEN SU PATRIMONIO

Cuenta Pública al 31 de diciembre de 2021

Página 1 de 16

Hora: 11:46:29a. m.

Fecha: 23/02/2022

Código	Descripción del Bien	Valor en Libros
1241	Mobiliario y Equipo de Administración	4,875,305.32
1241 11582320 0001	Camara Digital, Mca-CANON, Serie-312044004112, No Inventario 2102021000005	27,260.00
1241 11582320 0002	Camara Digital, Serie-C3353424704804, No Inventario 2102021000006	24,360.00
1241 11582320 0003	Camara Digital, Serie-C3353424711692, No Inventario 2102021000008	24,360.00
1241 11582320 0004	Camara Digital, Serie-C3383424666925, No Inventario 2102021000007	24,360.00
1241 11582320 0005	Dron, Mac-DJI, Mod-MAVIC MINI 2, Serie 1, No Inventario 2102021000004	35,728.00
1241 11582320 0006	Equipo de Topografía HIPER V, Serie 114316857, S/Mca, No Inventario 2102021000003	568,000.00
1241 11582320 0007	Equipo de Topografía HIPER V, Serie 114316941, S/Mca, No Inventario 2102021000002	568,000.00
1241 11582320 0008	Equipo de Topografía HIPER V, Serie 114316990, S/Mca, No Inventario 2102021000001	568,000.00
1241 11582320 0009	Tripie Para Camara, Mca-MANFROTTO, Serie-T0463352, , No Inventario 2102021000009	8,352.00
1241 11582320 0010	Tripie Para Camara, Mca-MANFROTTO, Serie-T0486667, No Inventario 2102021000010	8,352.00
1241 11582320 0011	Tripie Para Camara, Mca-MANFROTTO, Serie-T0611321, , No Inventario 2102021000011	8,352.00
1241 131A0104 0002	Escritorio Secretarial, Marca: KUKULCAN, Mod: S/M, Serie: S/S, Invent: 2100004003922	1,730.00
1241 131A0104 0003	Escritorio Secretarial, Marca: KUKULCAN, Mod: S/M, Serie: S/S, Invent: 2100004003925	1,730.00
1241 131A0104 0005	Módulo Operativo, Marca: EUROESPACIO, Mod: MT-010, Serie: S/S, Invent: 2100004004352	1,400.00
1241 131A0104 0006	Módulo Operativo, Marca: EUROESPACIO, Mod: MT-010, Serie: S/S, Invent: 2100004004355	1,400.00
1241 131A0104 0008	Módulo Operativo, Marca: EUROESPACIO, Mod: MT-010, Serie: S/S, Invent: 2100004004373	1,400.00
1241 131A0105 0004	Escritorio Secretarial, Marca: OFIK, Mod: S/M, Serie: S/S, Invent: 2510005000031	1,730.00
1241 131A0105 0008	Escritorio Secretarial, Marca: S/M, Mod: S/M, Serie: S/S, Invent: 2510005000356	1,730.00
1241 131A0105 0009	Escritorio Secretarial, Marca: S/M, Mod: S/M, Serie: S/S, Invent: 2510005000359	1,730.00
1241 131A0105 0010	Sillón Secretarial Giratorio, Marca: S/M, Mod: S/M, Serie: S/S, Invent: 2510005000427	1,280.00
1241 131A0105 0013	Escritorio Secretarial, Marca: S/M, Mod: S/M, Serie: S/S, Invent: 2510005000496	1,730.00
1241 131A0105 0014	Escritorio Secretarial, Marca: S/M, Mod: S/M, Serie: S/S, Invent: 2510005000514	1,730.00
1241 131A0105 0016	Gabinete Universal, Marca: S/M, Mod: S/M, Serie: S/S, Invent: 2510005000537	1,950.00
1241 131A0105 0019	Archivero Modular de 2 Gavetas, Marca: S/M, Mod: S/M, Serie: S/S, Invent: 2510005000590	1,900.00
1241 131A0105 0020	Mesa para Sala de Juntas, Marca: S/M, Mod: S/M, Serie: S/S, Invent: 2510005000632	5,000.00
1241 131A0105 0021	Archivero Vertical de 2 Gavetas, Marca: S/M, Mod: S/M, Serie: S/S, Invent: 2510005000646	1,900.00
1241 131A0105 0022	Archivero Modular de 2 Gavetas, Marca: S/M, Mod: S/M, Serie: S/S, Invent: 2510005000744	1,900.00
1241 131A0105 0023	Archivero Modular de 2 Gavetas, Marca: S/M, Mod: S/M, Serie: S/S, Invent: 2510005000784	1,900.00
1241 131A0105 0024	Archivero Vertical de 4 Gavetas, Marca: S/M, Mod: S/M, Serie: S/S, Invent: 2510005000909	4,374.00

GOBIERNO CONSTITUCIONAL DEL ESTADO DE CHIAPAS
COMISIÓN DE CAMINOS E INFRAESTRUCTURA HIDRÁULICA

SISTEMA CONTABLE 2021

RELACIÓN DE BIENES MUEBLES QUE COMPONEN SU PATRIMONIO

Cuenta Pública al 31 de diciembre de 2021

Página 2 de 16

Hora: 11:46:29a. m.

Fecha: 23/02/2022

Código	Descripción del Bien	Valor en Libros
1241 131A0105 0025	Archivero Vertical de 2 Gavetas, Marca: S/M, Mod: S/M, Serie: S/S, Invent: 2510005000910	1,900.00
1241 131A0105 0027	Gabinete Universal, Marca: S/M, Mod: S/M, Serie: S/S, Invent: 2510005001052	1,950.00
1241 131A0105 0028	Archivero Vertical de 4 Gavetas, Marca: S/M, Mod: S/M, Serie: S/S, Invent: 2510005001398	4,374.00
1241 131A0105 0029	Archivero Vertical de 4 Gavetas, Marca: S/M, Mod: S/M, Serie: S/S, Invent: 2510005001399	4,374.00
1241 131A0105 0030	Aspiradora, Marca: KOBLLENZ, Mod: POWERVAC2, Serie: 3017, Invent: 2510005001443	999.00
1241 131A0105 0032	Archivero Vertical de 4 Gavetas, Marca: S/M, Mod: S/M, Serie: S/S, Invent: 2540005000031	4,374.00
1241 131A0105 0035	Gabinete Universal, Marca: S/M, Mod: S/M, Serie: S/S, Invent: 2540005000085	1,950.00
1241 131A0105 0036	Archivero Vertical de 3 Gavetas, Marca: S/M, Mod: S/M, Serie: S/S, Invent: 2540005000102	1,890.00
1241 131A0105 0038	Archivero Vertical de 4 Gavetas, Marca: S/M, Mod: S/M, Serie: S/S, Invent: 2540005000120	4,374.00
1241 131A0105 0040	Escritorio Secretarial, Marca: S/M, Mod: S/M, Serie: S/S, Invent: 2540005000126	1,730.00
1241 131A0105 0046	Archivero Vertical de 4 Gavetas, Marca: S/M, Mod: S/M, Serie: S/S, Invent: 2540005000230	4,374.00
1241 131A0105 0047	Escritorio Secretarial, Marca: S/M, Mod: S/M, Serie: S/S, Invent: 2540005000232	1,730.00
1241 131A0105 0048	Frigo-bar, Marca: S/M, Mod: S/M, Serie: S/S, Invent: 2540005000263	1,900.00
1241 131A0105 0049	Sillón Ejecutivo Giratorio, Marca: S/M, Mod: S/M, Serie: S/S, Invent: 2540005000264	1,280.00
1241 131A0105 0050	Aire acondicionado, Marca: YORK, Mod: S/M, Serie: S/S, Invent: 2540005000288	1,095.00
1241 131A0105 0052	Sillón Ejecutivo Giratorio, Marca: S/M, Mod: S/M, Serie: S/S, Invent: 2540005000290	1,280.00
1241 131A0105 0057	Archivero Vertical de 4 Gavetas, Marca: S/M, Mod: S/M, Serie: S/S, Invent: 2540005000332	4,374.00
1241 131A0105 0058	Archivero Vertical de 2 Gavetas, Marca: S/M, Mod: S/M, Serie: S/S, Invent: 2540005000336	1,900.00
1241 131A0105 0060	Archivero Vertical de 4 Gavetas, Marca: S/M, Mod: S/M, Serie: S/S, Invent: 2540005000350	4,374.00
1241 131A0105 0063	Archivero Vertical de 3 Gavetas, Marca: S/M, Mod: S/M, Serie: S/S, Invent: 2540005000387	1,890.00
1241 131A0105 0065	Escritorio Secretarial, Marca: S/M, Mod: S/M, Serie: S/S, Invent: 2540005000400	1,730.00
1241 131A0105 0066	Archivero Modular de 2 Gavetas, Marca: S/M, Mod: S/M, Serie: S/S, Invent: 2540005000404	1,900.00
1241 131A0105 0067	Archivero Vertical de 3 Gavetas, Marca: S/M, Mod: S/M, Serie: S/S, Invent: 2540005000405	1,890.00
1241 131A0105 0068	Archivero Vertical de 4 Gavetas, Marca: S/M, Mod: S/M, Serie: S/S, Invent: 2540005000406	4,374.00
1241 131A0105 0069	Sillón Ejecutivo Giratorio, Marca: S/M, Mod: S/M, Serie: S/S, Invent: 2540005000419	1,280.00
1241 131A0105 0071	Escritorio Secretarial, Marca: S/M, Mod: S/M, Serie: S/S, Invent: 2540005000443	1,730.00
1241 131A0105 0072	Librero Vertical, Marca: S/M, Mod: S/M, Serie: S/S, Invent: 2540005000446	1,000.00
1241 131A0105 0074	Archivero Vertical de 4 Gavetas, Marca: S/M, Mod: S/M, Serie: S/S, Invent: 2540005000474	4,374.00
1241 131A0105 0075	Escritorio Secretarial, Marca: S/M, Mod: S/M, Serie: S/S, Invent: 2540005000479	1,730.00
1241 131A0105 0076	Escritorio Secretarial, Marca: S/M, Mod: S/M, Serie: S/S, Invent: 2540005000481	1,730.00
1241 131A0105 0077	Escritorio Secretarial, Marca: S/M, Mod: S/M, Serie: S/S, Invent: 2540005000482	1,730.00
1241 131A0105 0080	Concentrador, Marca: 3COM, Mod: 3C16611, Serie: 09007ZBV206A794, Invent: 2540005000555	2,500.00

SISTEMA CONTABLE 2021

RELACIÓN DE BIENES MUEBLES QUE COMPONEN SU PATRIMONIO

Cuenta Pública al 31 de diciembre de 2021

Página 3 de 16

Hora: 11:46:29a. m.

Fecha: 23/02/2022

Código	Descripción del Bien	Valor en Libros
1241 131A0105 0081	Escritorio Secretarial, Marca: S/M, Mod: S/M, Serie: S/S, Invent: 2540005000671	1,730.00
1241 131A0105 0083	Aire acondicionado, Marca: S/M, Mod: S/M, Serie: S/S, Invent: 2540005001141	5,990.00
1241 131A0105 0084	Escritorio Secretarial, Marca: S/M, Mod: S/M, Serie: S/S, Invent: 2540005001227	1,730.00
1241 131A0105 0085	Archivero Vertical de 4 Gavetas, Marca: S/M, Mod: S/M, Serie: S/S, Invent: 2540005001244	4,374.00
1241 131A0105 0087	Sillón Ejecutivo Giratorio, Marca: S/M, Mod: S/M, Serie: S/S, Invent: 2540005001259	1,280.00
1241 131A0105 0088	Escritorio Secretarial, Marca: S/M, Mod: S/M, Serie: S/S, Invent: 2540005001271	1,730.00
1241 131A0105 0089	Escritorio Secretarial, Marca: S/M, Mod: S/M, Serie: S/S, Invent: 2540005001282	1,730.00
1241 131A0105 0090	Sillón Ejecutivo Giratorio, Marca: S/M, Mod: S/M, Serie: S/S, Invent: 2540005001286	1,280.00
1241 131A0105 0093	Credenza, Marca: S/MCA, Mod: S/M, Serie: S/S, Invent: 2580005000086	2,895.00
1241 131A0105 0098	Librero Horizontal, Marca: S/M, Mod: S/M, Serie: S/S, Invent: 2580005000167	1,150.00
1241 131A0105 0099	Escritorio Ejecutivo, Marca: S/M, Mod: S/M, Serie: S/S, Invent: 2580005000175	4,500.00
1241 131A0105 0102	Escritorio Secretarial, Marca: S/MCA, Mod: S/M, Serie: S/S, Invent: 2580005000207	1,730.00
1241 131A0105 0104	Escritorio Secretarial, Marca: S/MCA, Mod: S/M, Serie: S/S, Invent: 2580005000217	1,730.00
1241 131A0105 0105	Estante, Marca: S/M, Mod: S/M, Serie: S/S, Invent: 2580005000225	1,730.00
1241 131A0105 0109	Archivero Modular de 2 Gavetas, Marca: S/M, Mod: S/M, Serie: S/S, Invent: 2580005000289	1,900.00
1241 131A0105 0110	Sillón Secretarial Giratorio, Marca: S/MCA, Mod: S/M, Serie: S/S, Invent: 2580005000324	1,280.00
1241 131A0105 0113	Escritorio Secretarial, Marca: S/M, Mod: S/M, Serie: S/S, Invent: 2580005000347	1,730.00
1241 131A0105 0114	Sillón Secretarial Giratorio, Marca: S/MCA, Mod: S/M, Serie: S/S, Invent: 2580005000348	1,280.00
1241 131A0105 0115	Archivero Vertical de 4 Gavetas, Marca: INFASA, Mod: S/M, Serie: S/S, Invent: 2580005000357	4,374.00
1241 131A0105 0116	Archivero Modular de 2 Gavetas, Marca: S/M, Mod: S/M, Serie: S/S, Invent: 2580005000369	1,900.00
1241 131A0105 0120	Escritorio Secretarial, Marca: S/MCA, Mod: S/M, Serie: S/S, Invent: 2580005000530	1,730.00
1241 131A0105 0121	Escritorio Secretarial, Marca: S/M, Mod: S/M, Serie: S/S, Invent: 2580005000590	1,730.00
1241 131A0105 0122	Escritorio Secretarial, Marca: S/M, Mod: S/M, Serie: S/S, Invent: 2580005000643	1,730.00
1241 131A0105 0123	Escritorio Secretarial, Marca: S/M, Mod: S/M, Serie: S/S, Invent: 2580005000644	1,730.00
1241 131A0105 0124	Escritorio Secretarial, Marca: S/M, Mod: S/M, Serie: S/S, Invent: 2580005000646	1,730.00
1241 131A0105 0125	Sillón Secretarial Giratorio, Marca: S/M, Mod: S/M, Serie: S/S, Invent: 2580005000649	1,280.00
1241 131A0105 0129	Escritorio Secretarial, Marca: OFIK, Mod: NOVA, Serie: SERIE/SIN NUMERO, Invent: 2580005000670	1,730.00
1241 131A0105 0130	Archivero Vertical de 4 Gavetas, Marca: OFIK, Mod: NOVA, Serie: SERIE/NO., Invent: 2580005000672	4,374.00
1241 131A0105 0132	Archivero Vertical de 4 Gavetas, Marca: OFIK, Mod: S/M, Serie: S/S, Invent: 2580005000684	4,374.00
1241 131A0105 0133	Archivero Vertical de 4 Gavetas, Marca: OFIK, Mod: S/M, Serie: S/S, Invent: 2580005000686	4,374.00
1241 131A0105 0135	Escritorio Secretarial, Marca: OFIK, Mod: S/N, Serie: S/SERIE, Invent: 2580005000723	1,730.00
1241 131A0105 0136	Escritorio Secretarial, Marca: OFIK, Mod: NOVA, Serie: S/S, Invent: 2580005000784	1,730.00

SISTEMA CONTABLE 2021

RELACIÓN DE BIENES MUEBLES QUE COMPONEN SU PATRIMONIO

Cuenta Pública al 31 de diciembre de 2021

Página 4 de 16

Hora: 11:46:29a. m.

Fecha: 23/02/2022

Código	Descripción del Bien	Valor en Libros
1241 131A0105 0137	Escritorio Secretarial, Marca: OFIK, Mod: NOVA, Serie: S///S, Invent: 2580005000785	1,730.00
1241 131A0105 0139	Escritorio Secretarial, Marca: OFIK, Mod: NOVA, Serie: S/S, Invent: 2580005000845	1,730.00
1241 131A0105 0140	Sillón Ejecutivo Giratorio, Marca: OFIK, Mod: NOVA, Serie: S/S, Invent: 2580005000853	1,280.00
1241 131A0105 0141	Sillón Ejecutivo Giratorio, Marca: OFIK, Mod: S/M, Serie: S/S, Invent: 2580005000859	1,280.00
1241 131A0105 0147	Engargoladora, Marca: WIRE-O, Mod: JBIEB132, Serie: JB1EB132, Invent: 2580005000893	1,800.00
1241 131A0105 0148	Archivero Vertical de 4 Gavetas, Marca: OFIK, Mod: S/M, Serie: S/S, Invent: 2580005000957	4,374.00
1241 131A0105 0150	Escritorio Secretarial, Marca: CARZA, Mod: S/M, Serie: S/S, Invent: 2580005001000	1,730.00
1241 131A0105 0151	Escritorio Secretarial, Marca: GEBESA, Mod: S/M, Serie: S/S, Invent: 2580005001007	1,730.00
1241 131A0105 0152	Escritorio Secretarial, Marca: GEBESA, Mod: S/M, Serie: S/S, Invent: 2580005001008	1,730.00
1241 131A0105 0153	Estación de Trabajo, Marca: OFIK, Mod: 119XP, Serie: S/S, Invent: 2580005001012	3,500.00
1241 131A0105 0154	Estación de Trabajo, Marca: OFIK, Mod: 119XP, Serie: S/S, Invent: 2580005001019	3,500.00
1241 131A0105 0156	Escritorio Secretarial, Marca: GEBESA, Mod: S/M, Serie: S/S, Invent: 2580005001138	1,730.00
1241 131A0105 0157	Escritorio Ejecutivo, Marca: S/M, Mod: S/M, Serie: S/S, Invent: 2580005001146	1,730.00
1241 131A0105 0158	Escritorio Secretarial, Marca: S/M, Mod: S/M, Serie: S/S, Invent: 2580005001149	1,730.00
1241 131A0105 0165	Aire acondicionado, Marca: S/M, Mod: S/M, Serie: S/S, Invent: 2580005001221	5,990.00
1241 131A0105 0167	Escritorio Ejecutivo, Marca: S/M, Mod: S/M, Serie: S/S, Invent: 2580005001229	4,500.00
1241 131A0105 0169	Frigo-bar, Marca: S/M, Mod: S/M, Serie: S/S, Invent: 2580005001270	1,900.00
1241 131A0105 0175	Escritorio Secretarial, Marca: S/M, Mod: S/M, Serie: S/S, Invent: 2580005001492	1,730.00
1241 131A0105 0177	Escritorio Ejecutivo, Marca: S/M, Mod: S/M, Serie: S/S, Invent: 2580005001517	4,500.00
1241 131A0105 0179	Escritorio Secretarial, Marca: S/M, Mod: S/M, Serie: S/S, Invent: 2580005001528	1,730.00
1241 131A0105 0181	Sillón Ejecutivo Giratorio, Marca: S/M, Mod: S/M, Serie: S/S, Invent: 2580005001571	1,280.00
1241 131A0105 0187	Mesa para Sala de Juntas, Marca: S/M, Mod: S/M, Serie: S/S, Invent: 2580005001690	5,000.00
1241 131A0105 0192	Escritorio Secretarial, Marca: S/M, Mod: S/M, Serie: S/S, Invent: 2580005001743	1,730.00
1241 131A0105 0194	Escritorio Secretarial, Marca: S/M, Mod: S/M, Serie: S/S, Invent: 2580005001748	1,730.00
1241 131A0105 0195	Escritorio Secretarial, Marca: S/M, Mod: S/M, Serie: S/S, Invent: 2580005001750	1,730.00
1241 131A0105 0196	Mesa de Trabajo, Marca: S/M, Mod: S/M, Serie: S/S, Invent: 2580005001753	1,119.00
1241 131A0105 0199	Escritorio Ejecutivo, Marca: S/M, Mod: S/M, Serie: S/S, Invent: 2580005001850	4,500.00
1241 131A0105 0201	Archivero Modular de 2 Gavetas, Marca: S/M, Mod: S/M, Serie: S/S, Invent: 2580005001864	1,900.00
1241 131A0105 0209	Escritorio Ejecutivo, Marca: S/M, Mod: S/M, Serie: S/S, Invent: 2580005001879	4,500.00
1241 131A0105 0210	Escritorio Ejecutivo, Marca: S/M, Mod: S/M, Serie: S/S, Invent: 2580005001880	4,500.00
1241 131A0105 0211	Escritorio Ejecutivo, Marca: S/M, Mod: S/M, Serie: S/S, Invent: 2580005001881	4,500.00
1241 131A0105 0212	Escritorio Ejecutivo, Marca: S/M, Mod: S/M, Serie: S/S, Invent: 2580005001882	4,500.00
1241 131A0105 0213	Escritorio Ejecutivo, Marca: S/M, Mod: S/M, Serie: S/S, Invent: 2580005001883	4,500.00
1241 131A0105 0214	Escritorio Ejecutivo, Marca: S/M, Mod: S/M, Serie: S/S, Invent: 2580005001884	4,500.00

GOBIERNO CONSTITUCIONAL DEL ESTADO DE CHIAPAS
COMISIÓN DE CAMINOS E INFRAESTRUCTURA HIDRÁULICA

SISTEMA CONTABLE 2021

RELACIÓN DE BIENES MUEBLES QUE COMPONEN SU PATRIMONIO

Cuenta Pública al 31 de diciembre de 2021

Página 5 de 16

Hora: 11:46:29a. m.

Fecha: 23/02/2022

Código	Descripción del Bien	Valor en Libros
1241 131A0105 0215	Escritorio Ejecutivo, Marca: S/M, Mod: S/M, Serie: S/S, Invent: 2580005001885	4,500.00
1241 131A0105 0216	Escritorio Ejecutivo, Marca: S/M, Mod: S/M, Serie: S/S, Invent: 2580005001887	4,500.00
1241 131A0105 0218	Escritorio Ejecutivo, Marca: S/M, Mod: S/M, Serie: S/S, Invent: 2580005001889	4,500.00
1241 131A0105 0219	Escritorio Ejecutivo, Marca: S/M, Mod: S/M, Serie: S/S, Invent: 2580005001892	4,500.00
1241 131A0105 0220	Escritorio Ejecutivo, Marca: S/M, Mod: S/M, Serie: S/S, Invent: 2580005001894	4,500.00
1241 131A0105 0221	Archivero Modular de 2 Gavetas, Marca: S/M, Mod: S/M, Serie: S/S, Invent: 2580005001896	1,900.00
1241 131A0105 0222	Archivero Modular de 2 Gavetas, Marca: S/M, Mod: S/M, Serie: S/S, Invent: 2580005001897	1,900.00
1241 131A0105 0223	Archivero Modular de 2 Gavetas, Marca: S/M, Mod: S/M, Serie: S/S, Invent: 2580005001898	1,900.00
1241 131A0105 0224	Archivero Modular de 2 Gavetas, Marca: S/M, Mod: S/M, Serie: S/S, Invent: 2580005001902	1,900.00
1241 131A0105 0225	Archivero Modular de 2 Gavetas, Marca: S/M, Mod: S/M, Serie: S/S, Invent: 2580005001903	1,900.00
1241 131A0105 0226	Archivero Modular de 2 Gavetas, Marca: S/M, Mod: S/M, Serie: S/S, Invent: 2580005001904	1,900.00
1241 131A0105 0227	Archivero Modular de 2 Gavetas, Marca: S/M, Mod: S/M, Serie: S/S, Invent: 2580005001905	1,900.00
1241 131A0105 0228	Archivero Modular de 2 Gavetas, Marca: S/M, Mod: S/M, Serie: S/S, Invent: 2580005001906	1,900.00
1241 131A0105 0229	Archivero Modular de 2 Gavetas, Marca: S/M, Mod: S/M, Serie: S/S, Invent: 2580005001907	1,900.00
1241 131A0105 0230	Archivero Modular de 2 Gavetas, Marca: S/M, Mod: S/M, Serie: S/S, Invent: 2580005001909	1,900.00
1241 131A0105 0231	Archivero Modular de 2 Gavetas, Marca: S/M, Mod: S/M, Serie: S/S, Invent: 2580005001910	1,900.00
1241 131A0105 0232	Archivero Modular de 2 Gavetas, Marca: S/M, Mod: S/M, Serie: S/S, Invent: 2580005001911	1,900.00
1241 131A0105 0233	Archivero Modular de 2 Gavetas, Marca: S/M, Mod: S/M, Serie: S/S, Invent: 2580005001912	1,900.00
1241 131A0105 0237	Archivero Modular de 2 Gavetas, Marca: S/M, Mod: S/M, Serie: S/S, Invent: 2580005001939	1,900.00
1241 131A0105 0238	Escritorio Ejecutivo, Marca: S/M, Mod: S/M, Serie: S/S, Invent: 2580005001949	4,500.00
1241 131A0105 0239	Escritorio Ejecutivo, Marca: S/M, Mod: S/M, Serie: S/S, Invent: 2580005001952	4,500.00
1241 131A0105 0240	Escritorio Ejecutivo, Marca: S/M, Mod: S/M, Serie: S/S, Invent: 2580005001953	4,500.00
1241 131A0105 0241	Escritorio Ejecutivo, Marca: S/M, Mod: S/M, Serie: S/S, Invent: 2580005001954	4,500.00
1241 131A0105 0242	Escritorio Ejecutivo, Marca: S/M, Mod: S/M, Serie: S/S, Invent: 2580005001957	4,500.00
1241 131A0105 0243	Escritorio Ejecutivo, Marca: S/M, Mod: S/M, Serie: S/S, Invent: 2580005001958	4,500.00
1241 131A0105 0244	Escritorio Ejecutivo, Marca: S/M, Mod: S/M, Serie: S/S, Invent: 2580005001962	4,500.00
1241 131A0105 0245	Archivero Modular de 2 Gavetas, Marca: S/M, Mod: S/M, Serie: S/S, Invent: 2580005001964	1,900.00
1241 131A0105 0246	Archivero Modular de 2 Gavetas, Marca: S/M, Mod: S/M, Serie: S/S, Invent: 2580005001965	1,900.00
1241 131A0105 0247	Archivero Modular de 2 Gavetas, Marca: S/M, Mod: S/M, Serie: S/S, Invent: 2580005001966	1,900.00
1241 131A0105 0248	Archivero Modular de 2 Gavetas, Marca: S/M, Mod: S/M, Serie: S/S, Invent: 2580005001967	1,900.00
1241 131A0105 0249	Archivero Modular de 2 Gavetas, Marca: S/M, Mod: S/M, Serie: S/S, Invent: 2580005001969	1,900.00
1241 131A0105 0250	Archivero Modular de 2 Gavetas, Marca: S/M, Mod: S/M, Serie: S/S, Invent: 2580005001970	1,900.00

SISTEMA CONTABLE 2021

RELACIÓN DE BIENES MUEBLES QUE COMPONEN SU PATRIMONIO

Cuenta Pública al 31 de diciembre de 2021

Página 6 de 16

Hora: 11:46:29a. m.

Fecha: 23/02/2022

Código	Descripción del Bien	Valor en Libros
1241 131A0105 0251	Archivero Modular de 2 Gavetas, Marca: S/M, Mod: S/M, Serie: S/S, Invent: 2580005001971	1,900.00
1241 131A0105 0252	Archivero Modular de 2 Gavetas, Marca: S/M, Mod: S/M, Serie: S/S, Invent: 2580005001972	1,900.00
1241 131A0105 0253	Archivero Modular de 2 Gavetas, Marca: S/M, Mod: S/M, Serie: S/S, Invent: 2580005001974	1,900.00
1241 131A0105 0254	Archivero Modular de 2 Gavetas, Marca: S/M, Mod: S/M, Serie: S/S, Invent: 2580005001975	1,900.00
1241 131A0105 0255	Archivero Modular de 2 Gavetas, Marca: S/M, Mod: S/M, Serie: S/S, Invent: 2580005001976	1,900.00
1241 131A0105 0262	Escritorio Ejecutivo, Marca: S/M, Mod: S/M, Serie: S/S, Invent: 2580005002029	4,500.00
1241 131A0105 0263	Escritorio Ejecutivo, Marca: S/M, Mod: S/M, Serie: S/S, Invent: 2580005002030	4,500.00
1241 131A0105 0264	Archivero Modular de 2 Gavetas, Marca: S/M, Mod: S/M, Serie: S/S, Invent: 2580005002032	1,900.00
1241 131A0105 0265	Escritorio Ejecutivo, Marca: S/M, Mod: S/M, Serie: S/S, Invent: 2580005002059	4,500.00
1241 131A0105 0266	Archivero Modular de 2 Gavetas, Marca: S/M, Mod: S/M, Serie: S/S, Invent: 2580005002064	1,900.00
1241 131A0105 0267	Archivero Modular de 2 Gavetas, Marca: S/M, Mod: S/M, Serie: S/S, Invent: 2580005002067	1,900.00
1241 131A0105 0268	Mesa Circular, Marca: S/M, Mod: S/M, Serie: S/S, Invent: 2580005002073	1,450.00
1241 131A0105 0270	Sillón Ejecutivo Giratorio, Marca: S/M, Mod: S/M, Serie: S/S, Invent: 2580005002122	1,280.00
1241 131A0105 0271	Sillón Ejecutivo Giratorio, Marca: S/M, Mod: S/M, Serie: S/S, Invent: 2580005002123	1,280.00
1241 131A0105 0274	Archivero Modular de 2 Gavetas, Marca: S/M, Mod: S/M, Serie: S/S, Invent: 2580005002152	1,900.00
1241 131A0105 0275	Archivero Modular de 2 Gavetas, Marca: S/M, Mod: S/M, Serie: S/S, Invent: 2580005002153	1,900.00
1241 131A0105 0276	Archivero Modular de 2 Gavetas, Marca: S/M, Mod: S/M, Serie: S/S, Invent: 2580005002155	19,800.00
1241 131A0105 0278	Mesa para Sala de Juntas, Marca: S/M, Mod: S/M, Serie: S/S, Invent: 2580005002192	5,000.00
1241 131A0105 0279	Sillón Ejecutivo Giratorio, Marca: S/M, Mod: S/M, Serie: S/S, Invent: 2580005002194	1,280.00
1241 131A0105 0280	Archivero Modular de 2 Gavetas, Marca: S/M, Mod: S/M, Serie: S/S, Invent: 2580005002212	1,900.00
1241 131A0105 0281	Archivero Modular de 2 Gavetas, Marca: S/M, Mod: S/M, Serie: S/S, Invent: 2580005002213	1,900.00
1241 131A0105 0282	Isla de Trabajo, Marca: S/M, Mod: S/M, Serie: S/S, Invent: 2580005002215	4,999.00
1241 131A0105 0283	Isla de Trabajo, Marca: S/M, Mod: S/M, Serie: S/S, Invent: 2580005002216	4,999.00
1241 131A0105 0284	Escritorio Secretarial, Marca: S/M, Mod: S/M, Serie: S/S, Invent: 2580005002218	1,730.00
1241 131A0105 0285	Sillón Ejecutivo Giratorio, Marca: SIN MARCA, Mod: BM307, Serie: S/S, Invent: 2060205000033	1,280.00
1241 131A0105 0286	Silla Fija para Visita, Marca: SIN MARCA, Mod: SIN MODELO, Serie: S/S, Invent: 2060205000036	890.00
1241 131A0105 0287	Escritorio Ejecutivo, Marca: NAPOLES, Mod: 8002, Serie: S/S, Invent: 2060205000072	4,500.00
1241 131A0105 0288	Escritorio Ejecutivo, Marca: NAPOLES, Mod: 8002, Serie: S/S, Invent: 2060205000080	4,500.00
1241 131A0105 0289	Archivero Vertical de 2 Gavetas, Marca: CRISA, Mod: S/M, Serie: S/S, Invent: 2060205000098	1,900.00
1241 131A0105 0290	Archivero Vertical de 2 Gavetas, Marca: CRISA, Mod: S/M, Serie: S/S, Invent: 2060205000101	1,900.00

GOBIERNO CONSTITUCIONAL DEL ESTADO DE CHIAPAS
COMISIÓN DE CAMINOS E INFRAESTRUCTURA HIDRÁULICA

SISTEMA CONTABLE 2021

RELACIÓN DE BIENES MUEBLES QUE COMPONEN SU PATRIMONIO

Cuenta Pública al 31 de diciembre de 2021

Página 7 de 16

Hora: 11:46:29a. m.

Fecha: 23/02/2022

Código	Descripción del Bien	Valor en Libros
1241 131A0105 0291	Escritorio Secretarial, Marca: NAPOLES, Mod: 8003, Serie: S/S, Invent: 2060205000107	1,730.00
1241 131A0105 0292	Aire acondicionado, Marca: CARRIER, Mod: FKGC183P, Serie: 2000Y52097, Invent: 2060205000141	5,990.00
1241 131A0106 0001	Conjunto Ejecutivo Modular, Marca: OFIK, Mod: S/M, Serie: S/S, Invent: 2580006000011	4,999.00
1241 131A0106 0002	Conjunto Ejecutivo Modular, Marca: OFIK, Mod: S/M, Serie: S/S, Invent: 2580006000015	4,999.00
1241 131A0106 0009	Sillon Semi-Ejecutivo, Marca: KUKULKAN, Mod: OPERATIVO, Serie: S/S, Invent: 2580006000164	1,390.00
1241 131A0106 0010	Conjunto Ejecutivo Modular, Marca: OFIK, Mod: S/M, Serie: S/S, Invent: 2580006000217	4,999.00
1241 131A0107 0002	Escritorio Semiejecutivo, Marca: GEBESA, Mod: LINEA NOVA, Serie: S/S, Invent: 2120107000097	4,500.00
1241 131A0107 0003	Sillón Ejecutivo Giratorio, Marca: ERGO, Mod: 3777, Serie: S/S, Invent: 2120107000115	1,280.00
1241 131A0108 0003	Cámara Digital, Marca: SONY, Mod: DSC-S730, Serie: 1843671, Invent: 2270008000150	2,876.38
1241 131A0109 0002	Tornillo de Banco, Marca: URREA, Mod: S/M, Serie: S/S, Invent: 2270009000184	5,405.00
1241 131A0109 0003	Tornillo de Banco, Marca: URREA, Mod: S/M, Serie: S/S, Invent: 2270009000185	5,405.00
1241 131A0109 0009	Garrucha, Marca: SURTEK, Mod: S/M, Serie: S/S, Invent: 2270009000199	5,559.10
1241 131A0109 0011	Frigo-bar, Marca: GE, Mod: S/M, Serie: S/S, Invent: 2270009000237	4,663.25
1241 131A0109 0014	Planta para Soldar, Marca: INFRA, Mod: S/M, Serie: S/S, Invent: 2270009000245	69,159.85
1241 131A0109 0015	Planta para Soldar, Marca: INFRA, Mod: S/M, Serie: S/S, Invent: 2270009000247	69,159.85
1241 131A0109 0024	Cámara Digital, Marca: CANON, Mod: SD-960, Serie: 8128006280, Invent: 2270009000260	5,989.99
1241 131A0111 0001	Sillón Ejecutivo Giratorio, Marca: OFIMAGEN, Mod: L-300, Serie: S/S, Invent: 2270011000001	1,761.16
1241 131A0114 0001	Geoposicionador Satelital, Marca: MAGELLAN, Mod: EXPLORIST 510, Serie: 01 48000077865, Invent: 2270014000006	7,451.99
1241 131A0114 0002	Geoposicionador Satelital, Marca: MAGELLAN, Mod: EXPLORIST 510, Serie: 01 48000042986, Invent: 2270014000007	7,451.99
1241 131A0114 0004	Geoposicionador Satelital, Marca: MAGELLAN, Mod: EXPLORIST 510, Serie: 01 48000069969, Invent: 2270014000009	7,451.99
1241 131A0114 0005	Nivel (Topografía), Marca: S/M, Mod: S/M, Serie: S/S, Invent: 2270014000011	2,999.76
1241 131A0114 0006	Nivel (Topografía), Marca: S/M, Mod: S/M, Serie: S/S, Invent: 2270014000012	2,999.76
1241 131A0115 0001	Bomba para Agua, Marca: EVANS, Mod: S/M, Serie: S/S, Invent: 2270015000010	2,871.59
1241 31582317 0001	Estacion Total SOKKIA Mod-CX105, Serie-GS9983 / 2102017000005	128,760.00
1241 31582317 0002	Estacion Total SOKKIA Mod-CX105, Serie-GS9954 / 2102017000007	130,691.40
1241 31582317 0003	Estacion Total SOKKIA Mod-CX105, Serie-GS8916 / 2102017000004	128,760.00
1241 31582317 0004	Estacion Total SOKKIA Mod-CX105, Serie-GS9847 / 2102017000006	130,691.40
1241 31582317 0005	Impresora para planos, Marca-HP, Modelo-HP DESIGNJET T830 , Serie-CN69T4M00H / 2102017000001	156,370.80
1241 31582317 0006	Impresora para planos, Marca-HP, Modelo-HP DESIGNJET T830, Serie-CN67M4M02B / 2102017000003	156,370.80
1241 31582317 0007	Impresora para planos, Marca-HP, Modelo-HP DESIGNJET T830, Serie-CN65N3M005 / 2102017000002	156,370.80
1241 31582319 0001	kIT Equipo Topografico, Estacion total Sokkia CX-105 5" (Fact-1794 de Solarimex)	309,201.00
1241 31582319 0002	kIT Equipo Topografico, Estacion total Sokkia CX-105 5" (Fact-1933 de Solarimex)	309,201.00

SISTEMA CONTABLE 2021

RELACIÓN DE BIENES MUEBLES QUE COMPONEN SU PATRIMONIO

Página 8 de 16

Cuenta Pública al 31 de diciembre de 2021

Hora: 11:46:29a. m.

Fecha: 23/02/2022

Código	Descripción del Bien	Valor en Libros
1241 31582319 0003	kIT Equipo Topografico, Estacion total Sokkia CX-105 5" (Fact-2050 de Solarimex)	309,201.00
1241 331A0105 0019	NoBreak, Marca: TRIPPLITE, Mod: 9216A, Serie: 9216AYOSM445702102, Invent: 2510005001898	2,399.00
1241 331A0105 0109	NoBreak, Marca: TRIPPLITE, Mod: OMNISMART500, Serie: 9330AD00M501000288, Invent: 2540005001376	2,399.00
1241 331A0105 0112	Impresora, Marca: H.P., Mod: DESKJET6540, Serie: MY48T3Q02Q, Invent: 2540005001395	1,050.00
1241 331A0105 0128	Switch, Marca: S/M, Mod: S/M, Serie: 75WF3N0005025, Invent: 2540005001470	2,500.00
1241 331A0105 0129	Switch, Marca: S/M, Mod: S/M, Serie: 75WF3N0005146, Invent: 2540005001471	2,500.00
1241 331A0105 0135	Impresora, Marca: H.P., Mod: LASERJET2430DTN, Serie: CNDJB34997, Invent: 2540005001501	1,050.00
1241 331A0105 0142	Unidad de Respaldo, Marca: SOLA BASIC, Mod: S/M, Serie: E04K24366, Invent: 2540005001544	4,499.00
1241 331A0105 0143	Unidad de Respaldo, Marca: SOLA BASIC, Mod: S/M, Serie: E04K24258, Invent: 2540005001545	4,499.00
1241 331A0105 0145	Unidad de Respaldo, Marca: SOLA BASIC, Mod: S/M, Serie: E04K24392, Invent: 2540005001551	4,499.00
1241 331A0105 0146	Unidad de Respaldo, Marca: SOLA BASIC, Mod: S/M, Serie: E04K24347, Invent: 2540005001557	4,499.00
1241 331A0105 0175	Impresora, Marca: HP, Mod: DESKJET 6840, Serie: MY4862Q15T, Invent: 2580005001408	1,050.00
1241 331A0105 0204	NoBreak, Marca: SOLA BASIC, Mod: INET 500, Serie: EOK24244, Invent: 2580005001775	900.00
1241 331A0105 0206	NoBreak, Marca: SOLA BASIC, Mod: INET 500, Serie: EOK24388, Invent: 2580005001782	900.00
1241 331A0105 0208	NoBreak, Marca: TRIPP-LITE, Mod: OMNISTAR, Serie: FO2770049, Invent: 2060005001897	2,399.00
1241 331A0105 0219	NoBreak, Marca: TRIPP-LITE, Mod: OMNISMART 500, Serie: 9343AD00M501000287, Invent: 2060005002812	2,399.00
1241 331A0105 0220	NoBreak, Marca: SOLA BASIC, Mod: MICRO SRINET 500, Serie: E04K24326, Invent: 2060005002837	900.00
1241 331A0105 0250	NoBreak, Marca: TRIPP LITE, Mod: OMNI SMART 500, Serie: 9408ALROM501001050, Invent: 2060005003090	2,399.00
1241 331A0106 0050	Impresora, Marca: TLP, Mod: TLP2844, Serie: 41A060700133, Invent: 2580006000027	1,399.00
1241 331A0106 0057	Impresora, Marca: HP DESKJET, Mod: 6540, Serie: S/S, Invent: 2580006000080	1,050.00
1241 331A0106 0058	Impresora, Marca: HP DESKJET, Mod: 6540, Serie: S/S, Invent: 2580006000082	1,050.00
1241 331A0106 0059	Impresora, Marca: HP DESKJET, Mod: 6540, Serie: S/S, Invent: 2580006000089	1,050.00
1241 331A0107 0006	C.P.U, Marca: DELL, Mod: OPTIPLEX 745, Serie: -79C85F1, Invent: 2540007000026	1,100.00
1241 331A0108 0001	C.P.U, Marca: LENOVO THINKCENTRE, Mod: M57 6072 SMALL FORM FACTOR, Serie: SLKMRDAM, Invent: 2270008000071	15,856.20
1241 331A0108 0004	Monitor, Marca: LENOVO THINKCENTRE, Mod: S/M, Serie: SV1ACY22, Invent: 2270008000076	1,233.26
1241 331A0108 0005	C.P.U, Marca: LENOVO THINKCENTRE, Mod: M57 6072 SMALL FORM FACTOR, Serie: SLKMRDBM, Invent: 2270008000087	15,856.20
1241 331A0108 0007	Monitor, Marca: LENOVO THINKCENTRE, Mod: S/M, Serie: SV1YB268, Invent: 2270008000108	1,233.26
1241 331A0109 0018	Impresora, Marca: EPSON, Mod: STYLUS OFFICE, Serie: KMSK019119, Invent: 2270009000338	1,707.75
1241 331A0109 0031	C.P.U, Marca: H.P. COMPAQ, Mod: 6000 PRO BUSINESS, Serie: MXJ94603Q8, Invent: 2270009000375	10,851.98

GOBIERNO CONSTITUCIONAL DEL ESTADO DE CHIAPAS
COMISIÓN DE CAMINOS E INFRAESTRUCTURA HIDRÁULICA

SISTEMA CONTABLE 2021

RELACIÓN DE BIENES MUEBLES QUE COMPONEN SU PATRIMONIO

Página 9 de 16

Cuenta Pública al 31 de diciembre de 2021

Hora: 11:46:29a. m.

Fecha: 23/02/2022

Código	Descripción del Bien	Valor en Libros
1241 331A0109 0035	C.P.U, Marca: H.P. COMPAQ, Mod: 6000 PRO, Serie: MXJ94603QB, Invent: 2270009000383	10,851.98
1241 331A0109 0042	C.P.U, Marca: H.P. COMPAQ, Mod: 6000 PRO BUSINESS, Serie: MXJ94603QF, Invent: 2270009000395	10,851.98
1241 331A0109 0046	C.P.U, Marca: H.P. COMPAQ, Mod: 6000 PRO BUSINESS, Serie: MXJ94603QG, Invent: 2270009000399	10,851.98
1241 331A0109 0050	C.P.U, Marca: H.P. COMPAQ, Mod: 6000 PRO BUSINESS, Serie: MXJ94603QH, Invent: 2270009000403	10,851.98
1241 331A0109 0054	C.P.U, Marca: H.P. COMPAQ, Mod: 6000 PRO BUSINESS, Serie: MXJ94603QJ, Invent: 2270009000407	10,851.98
1241 331A0109 0061	C.P.U, Marca: H.P. COMPAQ, Mod: 6000 PRO BUSINESS, Serie: MXJ94603QT, Invent: 2270009000443	10,851.98
1241 331A0109 0065	C.P.U, Marca: H.P. COMPAQ, Mod: 6000 PRO BUSINESS, Serie: MXJ94603R1, Invent: 2270009000471	10,851.98
1241 331A0109 0069	C.P.U, Marca: H.P. COMPAQ, Mod: 6000 PRO, Serie: MXJ94603R6, Invent: 2270009000491	10,851.98
1241 331A0109 0073	C.P.U, Marca: H.P. COMPAQ, Mod: 6000 PRO BUSINESS, Serie: MXJ94603R7, Invent: 2270009000495	10,851.98
1241 331A0109 0076	C.P.U, Marca: H.P. COMPAQ, Mod: 6000 PRO BUSINESS, Serie: MXJ94603RB, Invent: 2270009000507	10,851.98
1241 331A0109 0080	C.P.U, Marca: H.P. COMPAQ, Mod: 6000 PRO BUSINESS, Serie: MXJ94603RC, Invent: 2270009000511	10,851.98
1241 331A0109 0087	C.P.U, Marca: H.P. COMPAQ, Mod: 6000 PRO BUSINESS, Serie: MXJ94603RG, Invent: 2270009000523	10,851.98
1241 331A0109 0094	C.P.U, Marca: H.P. COMPAQ, Mod: 6000 PRO BUSINESS, Serie: MXJ94603RQ, Invent: 2270009000555	10,851.98
1241 331A0110 0002	Lector de Huella Digital, Marca: NITGEN, Mod: HAMSTER II, Serie: 6371HC0173, Invent: 2270010000005	2,300.00
1241 331A0110 0005	C.P.U, Marca: DELL, Mod: OPTIPLEX 780 MT, Serie: 8L65VL1, Invent: 2270010000035	12,532.82
1241 331A0111 0001	Disco Duro, Marca: IOMEGA, Mod: USB 2.0, Serie: XRAB071040, Invent: 2270011000002	1,392.00
1241 331A0112 0001	Computadora Portátil, Marca: H.P., Mod: 630 NOTEBOOK, Serie: 5CB1450VT1, Invent: 2270012000001	9,976.00
1241 331A0112 0002	Computadora Portátil, Marca: H.P., Mod: 630 NOTEBOOK, Serie: 5CB1450NKZ, Invent: 2270012000003	9,976.00
1241 331A0112 0005	Computadora Portátil, Marca: HP, Mod: 630 NOTEBOOK PC, Serie: 5CB1450VRN, Invent: 2270012000007	9,976.00
1241 331A0112 0007	Computadora Portátil, Marca: H.P., Mod: 630 NOTEBOOK, Serie: 5CB1450NLD, Invent: 2270012000009	9,976.00
1241 331A0112 0009	Computadora Portátil, Marca: H.P., Mod: 630 NOTEBOOK, Serie: 5CB1450VTM, Invent: 2270012000011	9,976.00
1241 331A0112 0012	Computadora Portátil, Marca: H.P., Mod: 630 NOTEBOOK, Serie: 5CB1450NBF, Invent: 2270012000015	9,976.00
1241 331A0112 0013	Computadora Portátil, Marca: H.P., Mod: 630 NOTEBOOK, Serie: 5CB1450NC5, Invent: 2270012000025	9,976.00
1241 331A0112 0015	C.P.U, Marca: LANIX, Mod: TITAN HX 4220, Serie: 11111050846, Invent: 2270012000120	9,761.40
1241 331A0112 0019	C.P.U, Marca: LANIX, Mod: TITAN HX 4220, Serie: 11111050851, Invent: 2270012000140	9,761.40
1241 331A0112 0023	Computadora Portátil, Marca: LENOVO, Mod: THINKPAD EDGE (0579-4YS), Serie: LR0YA3Y, Invent: 2270012000297	10,741.09
1241 331A0112 0024	Computadora Portátil, Marca: LENOVO, Mod: THINKPAD EDGE (0579-4YS), Serie: LR0YA3Z, Invent: 2270012000298	10,741.09

SISTEMA CONTABLE 2021

RELACIÓN DE BIENES MUEBLES QUE COMPONEN SU PATRIMONIO

Página 10 de 16

Cuenta Pública al 31 de diciembre de 2021

Hora: 11:46:29a. m.

Fecha: 23/02/2022

Código	Descripción del Bien	Valor en Libros
1241 331A0112 0026	Computadora Portátil, Marca: LENOVO, Mod: THINKPAD EDGE (0579-4YS), Serie: LR0YA4H, Invent: 2270012000300	10,741.09
1241 331A0112 0029	Computadora Portátil, Marca: LENOVO, Mod: THINKPAD EDGE (0579-4YS), Serie: LR0YB0D, Invent: 2270012000303	10,741.09
1241 331A0112 0030	Computadora Portátil, Marca: LENOVO, Mod: THINKPAD EDGE (0579-4YS), Serie: LR0YB3M, Invent: 2270012000304	10,741.09
1242	Mobiliario y Equipo Educativo y Recreativo	290,564.00
1242 31582319 0001	VideoCamara SONY HANDYCAM 4K ULTRA HDFDR-AX33 Serie-3252981(Fact-2094 de Z Fuerza Comercial)	52,200.00
1242 31582319 0002	VideoCamara con Estabilizador DJI Mod-OT110 osmo pocket serie-OW7DG6TO122897 (Fact-2094 de Z Fuerza Comercial)	32,480.00
1242 31582319 0003	VideoCamara con Estabilizador DJI Mod-OT110 osmo pocket serie-OW7DG6TO120550 (Fact-2094 de Z Fuerza Comercial)	32,480.00
1242 31582319 0004	KIT Camara Fotografica Reflex Canon Mod-EOS Rebel T6 (Fact-1789 de Solarimex)	29,600.00
1242 31582319 0005	Camara de Video Sony Mod-HDR-CX455 (Fact-1800 de Solarimex)	17,480.00
1242 31582320 0001	FLASH CANON SPEDLITE 430 EXIII-RT Serie: 5718000057	11,832.00
1242 31582320 0002	FLASH CANON SPEDLITE 430 EXIII-RT Serie: 5718000054	11,832.00
1242 31582320 0003	CAMARA WEB PROFESIONAL, MARCA-LOGITEL, MODELO-ANATEL SERIE-2028LZ53XZU8	28,420.00
1242 31582320 0004	CAMARA WEB PROFESIONAL, MARCA-LOGITEL, MODELO-ANATEL SERIE-2028LZ53Y0M8	28,420.00
1242 31582320 0005	CAMARA WEB PROFESIONAL, MARCA-LOGITEL, MODELO-ANATEL SERIE-2028LZ53YQV8	28,420.00
1242 91582320 0001	MICROFONO CONDENSADOR BOYA TIPO PISTOLA CON ENTRADA MICRO SD Y PANTALLA LED	8,700.00
1242 91582320 0002	MICROFONO CONDENSADOR BOYA TIPO PISTOLA CON ENTRADA MICRO SD Y PANTALLA LED	8,700.00
1244	Vehículos y Equipo de Transporte	37,472,602.64
1244 111A0190 0001	Tracto Camion, Mca-DINA, Modelo-1981, Serie-8104774B1	1,562.12
1244 111A0190 0002	Camion Volteo 7m3, Mca-FAMSA, Modelo-1990, Serie-C1314VMED07475	94,000.00
1244 111A0190 0003	Camion Volteo 7m3, Mca-FAMSA, Modelo-1990, Serie-C1314VME07266	85,500.00
1244 111A0191 0001	Tractor 20 Toneladas, Mca-MERCEDES BENZ, Modelo-1991, Serie-C2121AM0004075	179,280.74
1244 111A0191 0002	Camion Volteo 7m3, Mca-MERCEDES BENZ, Modelo-1991, Serie-C1317AM0004111	140,123.39
1244 111A0191 0003	Camion Volteo 7m3, Mca-MERCEDES BENZ, Modelo-1991, Serie-C1317AM0004188	140,123.39
1244 111A0191 0004	Camion Volteo 7m3, Mca-MERCEDES BENZ, Modelo-1991, Serie-C1317AM0004298	140,123.39
1244 111A0191 0005	Camion Volteo 7m3, Mca-MERCEDES BENZ, Modelo-1991, Serie-C1317AM0003602	140,123.39
1244 111A0191 0006	Camion Volteo 7m3, Mca-MERCEDES BENZ, Modelo-1991, Serie-C1317AM0004328	140,123.39
1244 111A0191 0007	Camion MERCEDES BENZ, Chasis Cabina L-1114/46, Modelo-1991, Serie-C1114AM0004523, Modelo-Saguinar (PETROLIZADORA)	114,038.48
1244 111A0191 0008	PETROLIZADORA, Mca-Seaman Gunnison, Modelo 1580-SR, Consta de Tanque Eliptico de Placa 3/16 de 5,900 Lts	103,674.69
1244 111A0192 0001	Camion Estacas de 3 Toneladas, Mac Chevrolet, Modelo-1992, Serie-3GCJC44X3NM107168	51,961.00
1244 111A0194 0001	PIPA, Mca-MERCEDES BENZ, Modelo-1994, Serie-3AM68512350021278	141,779.75
1244 131A0101 0001	SEDAN VOLKSWAGEN, MODELO- 2001, SERIE- 3VWS1A1B61M908363	68,180.00

GOBIERNO CONSTITUCIONAL DEL ESTADO DE CHIAPAS
COMISIÓN DE CAMINOS E INFRAESTRUCTURA HIDRÁULICA

SISTEMA CONTABLE 2021

RELACIÓN DE BIENES MUEBLES QUE COMPONEN SU PATRIMONIO

Cuenta Pública al 31 de diciembre de 2021

Página 11 de 16

Hora: 11:46:29a. m.

Fecha: 23/02/2022

Código	Descripción del Bien	Valor en Libros
1244 131A0101 0002	SEDAN VOLKSWAGEN, MODELO- 2001, SERIE- 3VWS1A1B61M908427	68,180.00
1244 131A0101 0004	JEEP JEEP, MODELO- 2001, SERIE- 1P331606	208,000.00
1244 131A0102 0002	SEDAN VOLKSWAGEN, MODELO- 2002, SERIE- 3VWS1A1B22M913657	74,240.00
1244 131A0103 0001	PICK-UP CUSTON CHEVROLET, MODELO- 2003, SERIE- 1GCEC14X83Z106495	165,000.00
1244 131A0105 0004	PICK-UP 4X4 FORD, MODELO- 2005, SERIE- 3FTEF18WX5MA11837	213,737.00
1244 131A0105 0005	PICK-UP 1 TONELADA FORD, MODELO- 2005, SERIE- 3FTEF17W35MA10708	186,078.00
1244 131A0105 0006	PICK-UP 4X4 FORD, MODELO- 2005, SERIE-3FTEF18W55MA03337	208,736.99
1244 131A0105 0007	PICK-UP 4X4 FORD, MODELO- 2005, SERIE-3FTEF18W25MA09127	187,200.00
1244 131A0105 0008	PICK-UP DOBLE CABINA FORD, MODELO- 2005, SERIE-8AFDT50D156400820	179,388.50
1244 131A0105 0009	ECO-SPORT FORD, MODELO- 2005, SERIE-9BFUT35F558623586	175,361.00
1244 131A0105 0010	PICK-UP 4X4 FORD, MODELO- 2005, SERIE-3FTEF18W75MA03310	208,736.99
1244 131A0106 0001	Volteo Chrysler, Mod-2006, Serie-3ALACXCS96DV73405	489,064.58
1244 131A0106 0002	Chasis Cabina Sterling, Mod-2006, Serie-2FZHATDC96AV54983	2,998,740.00
1244 131A0106 0007	PICK-UP FORD, MODELO- 2006, SERIE-3FTRF17W86MA16829	185,600.00
1244 131A0106 0008	PICK-UP 4X4 DODGE, MODELO- 2006, SERIE- 1D7HU16N66J229534	202,500.00
1244 131A0106 0009	PICK-UP 4X4 DODGE, MODELO- 2006, SERIE-1D7HU16N16J229604	202,500.00
1244 131A0106 0010	VACTOR STERLING, MODELO- 2006, SERIE-2FHATDC06AV54984	2,998,740.00
1244 131A0106 0011	VACTOR STERLING, MODELO- 2006, SERIE-2FZAATDC56AV69241	2,998,740.00
1244 131A0107 0001	Pick Up 4x4 Dodge, Mod-2007, Serie-7J643255	216,000.00
1244 131A0107 0006	PICK-UP 4X4 DODGE, MODELO- 2007, SERIE-7J638869	216,000.00
1244 131A0107 0007	PICK-UP CHEVROLET, MODELO- 2007, SERIE-3GBEC14X17M114935	167,821.00
1244 131A0107 0008	PICK-UP 4X4 DODGE, MODELO- 2007, SERIE-1D7HU16N57J638870	216,000.00
1244 131A0107 0010	PICK-UP 4X4 DODGE, MODELO- 2007, SERIE-1D7HU16N77J638871	216,000.00
1244 131A0112 0001	TRACTO-CAMION INTERNATIONAL, MODELO- 2012, SERIE-3HSDJAPT4CN648500	1,300,000.00
1244 131A0180 0001	TRACTO CAMION KENWORTH,MODELO-1980, SERIE-K-191255	550,000.00
1244 131A0180 0002	PLATAFORMA BAJA CHON, MODELO-1980, SERIE-R5L-SB-2-8-1	847,550.00
1244 131A0190 0001	Volteo 7 M3 Famsa, Mod-1990, Serie-C1314VMED10413	94,000.00
1244 131A0190 0002	Volteo 7 M3 Famsa, Mod-1990, Serie-C1314VMED09713	94,000.00
1244 131A0190 0003	Volteo 7 M3 Famsa, Mod-1990, Serie-C1314VMED09975, (contra cta 1222)	94,000.00
1244 131A0190 0005	Volteo 7 M3 Famsa, Mod-1990, Serie-C1314VMED10517	94,000.00
1244 131A0190 0006	Volteo 7 M3 Famsa, Mod-1990, Serie-C1314VMED10804	94,000.00
1244 131A0190 0007	Volteo 7 M3 Famsa, Mod-1990, Serie-C1314VMED10813	94,000.00
1244 131A0190 0008	Volteo 7 M3 Famsa, Mod-1990, Serie-C1314VMED09735	94,000.00
1244 131A0190 0009	Volteo 7 M3 Famsa, Mod-1990, Serie-C1314VMED09844	94,000.00
1244 131A0190 0023	PLATAFORMA ALTA FAMSA, MODELO- 1990, SERIE-C2121VMED11030	162,000.00
1244 131A0191 0001	Volteo 6 M3 Dina, Mod-1991, Serie-1507732C1	123,800.00
1244 131A0191 0010	GRUA DODGE, MODELO- 1991, SERIE- MM029619	95,000.00
1244 131A0192 0001	Volteo 7 M3 Dina, Mod-1992, Serie-5032019C2	139,777.00
1244 131A0192 0002	Volteo 7 M3 Dina, Mod-1992, Serie-5031406C2	139,777.00
1244 131A0192 0003	Volteo 7 M3 Dina, Mod-1992, Serie-5032028C2	139,777.00
1244 131A0192 0004	Volteo 7 M3 Dina, Mod-1992, Serie-5032023C2	139,777.00

GOBIERNO CONSTITUCIONAL DEL ESTADO DE CHIAPAS
COMISIÓN DE CAMINOS E INFRAESTRUCTURA HIDRÁULICA

SISTEMA CONTABLE 2021

RELACIÓN DE BIENES MUEBLES QUE COMPONEN SU PATRIMONIO

Cuenta Pública al 31 de diciembre de 2021

Página 12 de 16

Hora: 11:46:29a. m.

Fecha: 23/02/2022

Código	Descripción del Bien	Valor en Libros
1244 131A0192 0005	Volteo 6 M3 Dina, Mod-1992, Serie-5001588C2	139,777.00
1244 131A0196 0001	PICK-UP CHEVROLET, MODELO- 1996, SERIE-1GCEC34K6TZ224710	84,475.55
1244 131A0197 0003	PICK-UP CHEVROLET, MODELO- 1997, SERIE-1GCEC2471VZ188045	97,706.30
1244 131A0199 0001	SEDAN VOLKSWAGEN, MODELO-1999, SERIE-3VWS1A1B8XM505445	62,950.00
1244 17000117 0001	1 CHEVROLET 2017 PICK-UP TORNADO B BLANCO SERIE 93CCL80C5HB145604	197,262.00
1244 17000117 0002	1 CHEVROLET 2017 PICK-UP TORNADO B BLANCO SERIE 93CCL80C1HB145972	197,262.00
1244 17000117 0003	1 CHEVROLET 2017 PICK-UP TORNADO B BLANCO SERIE 93CCL80C2HB145611	197,262.00
1244 17000117 0004	1 CHEVROLET 2017 PICK-UP TORNADO B BLANCO SERIE 93CCL80C4HB153662	197,262.00
1244 17000117 0005	1 CHEVROLET 2017 PICK-UP TORNADO B BLANCO SERIE 93CCL80C0HB145798	197,262.00
1244 17000117 0006	1 CHEVROLET 2017 PICK-UP TORNADO B BLANCO SERIE 93CCL80C3HB141969	197,262.00
1244 17000117 0007	1 CHEVROLET 2017 PICK-UP TORNADO B BLANCO SERIE 93CCL80C9HB145718	197,262.00
1244 17000117 0008	1 CHEVROLET 2017 PICK-UP TORNADO B BLANCO SERIE 93CCL80C5HB145957	197,262.00
1244 17000117 0009	1 FORD F150 XL PICK-UP 4X4 CAMIONETA BLANCO SERIE 1FTMF1E84GKE69000	426,900.00
1244 17000117 0010	1 FORD F150 XL PICK-UP 4X4 CAMIONETA BLANCO SERIE 1FTMF1E8XGKF29278	426,500.00
1244 17000117 0012	1 CHEVROLET 2017 PICK-UP TORNADO B BLANCO SERIE 93CCL80C4HB145514	197,262.00
1244 17000117 0013	1 CHEVROLET 2017 PICK-UP TORNADO B BLANCO SERIE 93CCL80C2HB145978	197,262.00
1244 17000117 0014	1 CHEVROLET 2017 PICK-UP TORNADO B BLANCO SERIE 93CCL80C9HB145444	197,262.00
1244 17000117 0015	1 FORD F150 XL PICK-UP 4X4 CAMIONETA BLANCO SERIE 1FTMF1E84GKD98624	426,500.00
1244 17000117 0016	1 CHEVROLET 2017 PICK-UP TORNADO B BLANCO SERIE 93CCL80C4HB154567	197,262.00
1244 17000117 0017	1 CHEVROLET 2017 PICK-UP TORNADO B BLANCO SERIE 93CCL80C7HB153669	197,262.00
1244 17000117 0018	1 CHEVROLET 2017 PICK-UP TORNADO B BLANCO SERIE 93CCL80C3HB146024	197,262.00
1244 17000117 0019	1 CHEVROLET 2017 PICK-UP TORNADO B BLANCO SERIE 93CCL80C8HB145497	197,262.00
1244 17000117 0021	1 CHEVROLET 2017 PICK-UP TORNADO B BLANCO SERIE 93CCL80C3HB145486	197,262.00
1244 17000117 0022	1 FORD F150 XL PICK-UP 4X4 CAMIONETA BLANCO SERIE 1FTMF1E87GFC44353	426,500.00
1244 17000117 0023	1 CHEVROLET 2017 PICK-UP TORNADO B BLANCO SERIE 93CCL80C9HB141653	197,262.00
1244 17000117 0024	1 CHEVROLET 2017 PICK-UP TORNADO B BLANCO SERIE 93CCL80C7HB145670	197,262.00
1244 17000117 0025	1 CHEVROLET 2017 PICK-UP TORNADO B BLANCO SERIE 93CCL80C6HB145594	197,262.00
1244 17000117 0026	1 CHEVROLET 2017 PICK-UP TORNADO B BLANCO SERIE 93CCL80C3HB145438	197,262.00
1244 17000117 0027	1 CHEVROLET 2017 PICK-UP TORNADO B BLANCO SERIE 93CCL80C3HB145911	197,262.00

SISTEMA CONTABLE 2021

RELACIÓN DE BIENES MUEBLES QUE COMPONEN SU PATRIMONIO

Página 13 de 16

Cuenta Pública al 31 de diciembre de 2021

Hora: 11:46:29a. m.

Fecha: 23/02/2022

Código	Descripción del Bien	Valor en Libros
1244 17000118 0001	Pick-up TOYOTA, Hilux 4X4, Modelo 2018, Serie,MR0HA8CD4JI088237 Fact-9813	544,900.00
1244 17000118 0002	Pick-up TOYOTA, Hilux 4X4, Modelo 2018, Serie,MR0HA8CDXJI089344 Fact-9827	544,900.00
1244 17000118 0003	Pick-up TOYOTA, Hilux 4X4, Modelo 2018, Serie,MR0HA8CDIJI055597 Fact-9826	544,900.00
1244 17000118 0004	Pick-up TOYOTA, Hilux 4X4, Modelo 2018, Serie,MR0HA8CDIJI089717 Fact-9891	544,900.00
1244 17000118 0005	Pick-up TOYOTA, Hilux 4X4, Modelo 2018, Serie,MR0HA8CD2JI056497 Fact-9890	544,900.00
1244 17000119 0001	Automovil Volkswagen Vento, Mod-2020, Seirie: MEX512602LT027149	239,990.00
1244 17000119 0002	Automovil Volkswagen Vento, Mod-2020, Seirie: MEX512605LT019014	239,990.00
1244 17000119 0003	Automovil Volkswagen Vento, Mod-2020, Seirie: MEX512608LT030590	234,990.00
1244 17000119 0004	Automovil Volkswagen Vento, Mod-2020, Seirie: MEX512603LT031372	234,990.00
1244 17000119 0005	Automovil Volkswagen Vento, Mod-2020, Seirie: MEX512607LT029333	234,990.00
1244 17000119 0006	Automovil Volkswagen Vento, Mod-2020, Seirie: MEX512604LT030117	234,990.00
1244 17000119 0007	Pick UP Volkswagen AMAROK 4X4, Mod-2019, Seirie: 8AWDD42H2KA022023	499,709.00
1244 17000119 0008	Pick UP Volkswagen AMAROK 4X4, Mod-2019, Seirie: 8AWDD42H0KA019556	499,709.00
1244 17000119 0009	Pick UP Volkswagen AMAROK 4X4, Mod-2019, Seirie: 8AWDD42H5KA022131	499,709.00
1244 17000119 0010	Pick UP Volkswagen AMAROK 4X4, Mod-2019, Seirie: 8AWDD42HXKA022027	499,709.00
1244 17000120 0001	Camion, Marca-Ford, Modelo-2020, Serie-1FDRF3G65LEE00012	713,500.00
1244 17000120 0002	Camioneta, Marca-Ford, Modelo-2020, Serie-AFAHR6CA7LP114501	481,500.00
1244 17000120 0003	Camioneta, Marca-Ford, Modelo-2020, Serie-AFAHR6CA1LP112436	481,500.00
1244 17000120 0004	Camioneta, Marca-Ford, Modelo-2021, Serie-AFAHR6CA8MP115514	499,000.00
1244 17000120 0005	Camioneta, Marca-Ford, Modelo-2021, Serie-AFAHR6CAXMP115515	499,000.00
1244 17000120 0006	Camioneta, Marca-Ford, Modelo-2020, Serie-AFAHR6CA3LP113751	481,500.00
1244 17000120 0007	Camioneta, Marca-Ford, Modelo-2020, Serie-AFAHR6CA1LP113750	481,500.00
1244 17000120 0008	Camioneta, Marca-Ford, Modelo-2020, Serie-AFAHR6CA3LP113748	481,500.00
1244 17000120 0009	Camioneta, Marca-Ford, Modelo-2020, Serie-8AF6R5DV6L6197494	684,600.00
1244 17000120 0010	Camioneta, Marca-Ford, Modelo-2020, Serie-8AF6R5DV8L6197836	684,600.00
1244 17000120 0011	Camioneta, Marca-Ford, Modelo-2021, Serie-8AF6R5DV6M6215235	694,900.00
1246	Maquinaria, Otros Equipos y Herramientas	82,149,326.08
1246 131A0103 0003	MOTOCONFORMADORA-VOLVO-MOD-G710B-SERIE-X036150X	1,009,010.00
1246 131A0103 0005	MOTOCONFORMADORA-VOLVO-MOD-G710B-SERIE-X036153X	1,009,010.00
1246 131A0103 0008	MOTOCONFORMADORA-VOLVO-MOD-G710B-SERIE-X036157X	1,009,010.00
1246 131A0103 0009	MOTOCONFORMADORA-VOLVO-MOD-G710B-SERIE-X036159X	1,009,010.00
1246 131A0103 0010	MOTOCONFORMADORA-VOLVO-MOD-G710B-SERIE-X036160X	1,009,010.00
1246 131A0103 0011	MOTOCONFORMADORA-VOLVO-MOD-G710B-SERIE-X036161X	1,009,010.00
1246 131A0103 0012	MOTOCONFORMADORA-VOLVO-MOD-G710B-SERIE-X036162X	1,009,010.00
1246 131A0103 0013	MOTOCONFORMADORA-VOLVO-MOD-G710B-SERIE-X036163X	1,009,010.00
1246 131A0103 0015	MOTOCONFORMADORA-VOLVO-MOD-G710B-SERIE-X036165X	1,009,010.00
1246 131A0103 0018	MOTOCONFORMADORA-VOLVO-MOD-G710B-SERIE-X036168X	1,009,010.00
1246 131A0103 0019	MOTOCONFORMADORA-VOLVO-MOD-G710B-SERIE-X036169X	1,009,010.00
1246 131A0103 0020	MOTOCONFORMADORA-VOLVO-MOD-G710B-SERIE-X036170X	1,009,010.00
1246 131A0103 0022	MOTOCONFORMADORA-VOLVO-MOD-G710B-SERIE-X036173X	1,009,010.00

GOBIERNO CONSTITUCIONAL DEL ESTADO DE CHIAPAS
COMISIÓN DE CAMINOS E INFRAESTRUCTURA HIDRÁULICA

SISTEMA CONTABLE 2021

RELACIÓN DE BIENES MUEBLES QUE COMPONEN SU PATRIMONIO

Cuenta Pública al 31 de diciembre de 2021

Página 14 de 16

Hora: 11:46:29a. m.

Fecha: 23/02/2022

Código	Descripción del Bien	Valor en Libros
1246 131A0103 0023	MOTOCONFORMADORA-VOLVO-MOD-G710B-SERIE-X036175X	1,009,010.00
1246 131A0103 0024	MOTOCONFORMADORA-VOLVO-MOD-G710B-SERIE-X036177X	1,009,010.00
1246 131A0103 0025	MOTOCONFORMADORA-VOLVO-MOD-G710B-SERIE-X036178X	1,009,010.00
1246 131A0103 0026	MOTOCONFORMADORA-VOLVO-MOD-G710B-SERIE-X036180X	1,009,010.00
1246 131A0103 0027	MOTOCONFORMADORA-VOLVO-MOD-G710B-SERIE-X036181X	1,009,010.00
1246 131A0103 0028	MOTOCONFORMADORA-VOLVO-MOD-G710B-SERIE-X036182X	1,009,010.00
1246 131A0103 0029	MOTOCONFORMADORA-VOLVO-MOD-G710B-SERIE-X036184X	1,009,010.00
1246 131A0103 0030	MOTOCONFORMADORA-VOLVO-MOD-G710B-SERIE-X036188X	1,009,010.00
1246 131A0103 0034	CARGADOR FRONTAL-JCB-MOD-416HT-SERIE-SLP416003E0530409	763,473.50
1246 131A0103 0035	CARGADOR FRONTAL-JCB-MOD-416HT-SERIE-SLP416003E0530410	763,473.50
1246 131A0103 0038	CARGADOR FRONTAL-JCB-MOD-416HT-SERIE-SLP416003E0530414	763,473.50
1246 131A0103 0039	CARGADOR FRONTAL-JCB-MOD-416HT-SERIE-SLP416003E0530415	763,473.50
1246 131A0103 0040	CARGADOR FRONTAL-JCB-MOD-416HT-SERIE-SLP416003E0530416	763,473.50
1246 131A0103 0042	CARGADOR FRONTAL-JCB-MOD-416HT-SERIE-SLP416003E0530424	763,473.50
1246 131A0103 0043	CARGADOR FRONTAL-JCB-MOD-416HT-SERIE-SLP416003E0530425	763,473.50
1246 131A0103 0044	CARGADOR FRONTAL-JCB-MOD-416HT-SERIE-SLP416003E0530426	763,473.50
1246 131A0103 0046	CARGADOR FRONTAL-JCB-MOD-416HT-SERIE-SLP416003E0530430	763,473.50
1246 131A0103 0048	CARGADOR FRONTAL-JCB-MOD-416HT-SERIE-SLP416003E0530432	763,473.50
1246 131A0103 0049	CARGADOR FRONTAL-JCB-MOD-416HT-SERIE-SLP416003E0530433	763,473.50
1246 131A0103 0050	CARGADOR FRONTAL-JCB-MOD-416HT-SERIE-SLP416003E0530434	763,473.50
1246 131A0103 0052	CARGADOR FRONTAL-JCB-MOD-416HT-SERIE-SLP416003E0530436	763,473.50
1246 131A0103 0054	CARGADOR FRONTAL-JCB-MOD-416HT-SERIE-SLP416003E0530440	763,473.50
1246 131A0103 0055	CARGADOR FRONTAL-JCB-MOD-416HT-SERIE-SLP416003E0530441	763,473.50
1246 131A0103 0056	CARGADOR FRONTAL-JCB-MOD-416HT-SERIE-SLP416003E0530442	763,473.50
1246 131A0103 0057	CARGADOR FRONTAL-JCB-MOD-416HT-SERIE-SLP416003E0530443	763,473.50
1246 131A0103 0058	CARGADOR FRONTAL-JCB-MOD-416HT-SERIE-SLP416003E0530444	763,473.50
1246 131A0103 0059	CARGADOR FRONTAL-JCB-MOD-416HT-SERIE-SLP416003E0530445	763,473.50
1246 131A0103 0061	CARGADOR FRONTAL-JCB-MOD-416HT-SERIE-SLP416003E0530447	763,473.50
1246 131A0103 0062	CARGADOR FRONTAL-JCB-MOD-416HT-SERIE-SLP416003E0530448	763,473.50
1246 131A0103 0063	CARGADOR FRONTAL-JCB-MOD-416HT-SERIE-SLP416003E0530449	763,473.50
1246 131A0103 0065	CARGADOR FRONTAL-JCB-MOD-416HT-SERIE-SLP416003E0530452	763,473.50
1246 131A0103 0066	CARGADOR FRONTAL-JCB-MOD-416HT-SERIE-SLP416003E0530454	763,473.50
1246 131A0103 0067	CARGADOR FRONTAL-JCB-MOD-416HT-SERIE-SLP416003E0530455	763,473.50
1246 131A0103 0068	CARGADOR FRONTAL-JCB-MOD-416HT-SERIE-SLP416003E0530456	763,473.50
1246 131A0103 0069	TRACTOR DE CARRILES-CATERPILLAR-MOD-D5NXL-SERIE-CAT00D5NLAGG00564	979,067.45
1246 131A0103 0070	TRACTOR DE CARRILES-CATERPILLAR-MOD-D5NXL-SERIE-CAT00D5NAAGG00563	979,067.45
1246 131A0103 0071	TRACTOR DE CARRILES-CATERPILLAR-MOD-D5NXL-SERIE-CAT00D5NVAGG00562	979,067.45
1246 131A0103 0072	TRACTOR DE CARRILES-CATERPILLAR-MOD-D5NXL-SERIE-CAT00D5NCAGG00558	979,067.45
1246 131A0103 0074	TRACTOR DE CARRILES-CATERPILLAR-MOD-D5NXL-SERIE-CAT00D5NKAGG00556	979,067.45

GOBIERNO CONSTITUCIONAL DEL ESTADO DE CHIAPAS
COMISIÓN DE CAMINOS E INFRAESTRUCTURA HIDRÁULICA

SISTEMA CONTABLE 2021

RELACIÓN DE BIENES MUEBLES QUE COMPONEN SU PATRIMONIO

Cuenta Pública al 31 de diciembre de 2021

Página 15 de 16

Hora: 11:46:29a. m.

Fecha: 23/02/2022

Código	Descripción del Bien	Valor en Libros
1246 131A0103 0076	TRACTOR DE CARRILES-CATERPILLAR-MOD-D5NXL-SERIE-CAT00D5NTAGG00554	979,067.45
1246 131A0103 0082	TRACTOR DE CARRILES-CATERPILLAR-MOD-D5NXL-SERIE-CAT00D5NLAGG00547	979,067.45
1246 131A0103 0085	TRACTOR DE CARRILES-CATERPILLAR-MOD-D5NXL-SERIE-CAT00D5NCAGG00544	979,067.45
1246 131A0103 0086	TRACTOR DE CARRILES-CATERPILLAR-MOD-D5NXL-SERIE-CAT00D5NJAGG00543	979,067.45
1246 131A0103 0087	TRACTOR DE CARRILES-CATERPILLAR-MOD-D5NXL-SERIE-CAT00D5NKAGG00542	979,067.45
1246 131A0103 0089	TRACTOR DE CARRILES-CATERPILLAR-MOD-D5NXL-SERIE-CAT00D5NKAGG00539	979,067.45
1246 131A0103 0090	TRACTOR DE CARRILES-CATERPILLAR-MOD-D5NXL-SERIE-CAT00D5NPAGG00538	979,067.45
1246 131A0103 0093	TRACTOR DE CARRILES-CATERPILLAR-MOD-D5NXL-SERIE-CAT00D5NTAGG00571	979,067.45
1246 131A0103 0094	TRACTOR DE CARRILES-CATERPILLAR-MOD-D5NXL-SERIE-CAT00D5NTAGG00568	979,067.45
1246 131A0103 0096	TRACTOR DE CARRILES-CATERPILLAR-MOD-D5NXL-SERIE-CAT00D5NCAGG00536	979,067.45
1246 131A0103 0097	TRACTOR DE CARRILES-CATERPILLAR-MOD-D5NXL-SERIE-CAT00D5NAAGG00577	979,067.45
1246 131A0103 0099	TRACTOR DE CARRILES-CATERPILLAR-MOD-D5NXL-SERIE-CAT00D5NEAGG00566	979,067.45
1246 131A0103 0100	TRACTOR DE CARRILES-CATERPILLAR-MOD-D5NXL-SERIE-CAT00D5NJAGG00560	979,067.45
1246 131A0103 0101	TRACTOR DE CARRILES-CATERPILLAR-MOD-D5NXL-SERIE-CAT00D5NCAGG00567	979,067.45
1246 131A0103 0103	TRACTOR DE CARRILES-CATERPILLAR-MOD-D5NXL-SERIE-CAT00D5NPAGG00572	979,067.45
1246 131A0103 0104	TRACTOR DE CARRILES-CATERPILLAR-MOD-D5NXL-SERIE-CAT00D5NCAGG00575	979,067.45
1246 131A0103 0105	TRACTOR DE CARRILES-CATERPILLAR-MOD-D5NXL-SERIE-CAT00D5NVAGG00576	979,067.45
1246 131A0104 0001	MOTOCONFORMADORA-KOMATSU-MOD-GD511A-1-SERIE-11507	1,247,290.00
1246 131A0104 0002	MOTOCONFORMADORA-KOMATSU-MOD-GD511A-1-SERIE-11508	1,247,290.00
1246 131A0104 0004	MOTOCONFORMADORA-KOMATSU-MOD-GD511A-1-SERIE-11516	1,247,290.00
1246 131A0104 0005	TRACTOR DE CARRILES-KOMATSU-MOD-D41E-6-SERIE-B30289	1,014,530.00
1246 131A0104 0006	TRACTOR DE CARRILES-KOMATSU-MOD-D41E-6-SERIE-B30288	1,014,530.00
1246 131A0104 0007	MOTOCONFORMADORA-KOMATSU-MOD-GD511A-1-SERIE-11523	1,247,290.00
1246 131A0104 0009	CARGADOR FRONTAL-JCB-MOD-416-HT-SERIE-SLP416004E0530484	792,925.00
1246 131A0180 0001	CARGADOR FRONTAL-CATERPILLAR-MOD-930-SERIE-41K10225	1,408,582.00
1246 131A0190 0002	TRACTOR-KOMATSU-MOD-D53A-17-SERIE-81757	91,328.00
1246 131A0190 0007	MOTOCONFORMADORA-KOMATSU-MOD-GD511A-1-SERIE-10127	231,014.32
1246 131A0190 0008	MOTOCONFORMADORA-KOMATSU-MOD-GD511A-1-SERIE-10128	231,014.32
1246 131A0190 0009	TRAXCAVO-KOMATSU-MOD-D41S-3-SERIE-6932	191,455.61
1246 131A0190 0010	TRAXCAVO-KOMATSU-MOD-D41S-3-SERIE-6934	191,455.61
1246 131A0190 0011	TRAXCAVO-KOMATSU-MOD-D41S-3-SERIE-6920	191,455.61
1246 131A0190 0013	TRAXCAVO-KOMATSU-MOD-D41S-3-SERIE-6939	191,455.61
1246 131A0190 0015	TRAXCAVO-KOMATSU-MOD-D41S-3-SERIE-6942	191,455.61

GOBIERNO CONSTITUCIONAL DEL ESTADO DE CHIAPAS
COMISIÓN DE CAMINOS E INFRAESTRUCTURA HIDRÁULICA

SISTEMA CONTABLE 2021

RELACIÓN DE BIENES MUEBLES QUE COMPONEN SU PATRIMONIO

Cuenta Pública al 31 de diciembre de 2021

Página 16 de 16

Hora: 11:46:29a. m.

Fecha: 23/02/2022

Código	Descripción del Bien	Valor en Libros
1246 131A0190 0021	MOTOCONFORMADORA-KOMATSU-MOD-GD511A-1-SERIE-10152	231,014.32
1246 131A0190 0022	MOTOCONFORMADORA-KOMATSU-MOD-GD511A-1-SERIE-10153	231,014.32
1246 131A0190 0023	MOTOCONFORMADORA-KOMATSU-MOD-GD511A-1-SERIE-10157	231,014.32
1246 131A0190 0024	MOTOCONFORMADORA-KOMATSU-MOD-GD511A-1-SERIE-10160	231,014.32
1246 131A0190 0025	MOTOCONFORMADORA-KOMATSU-MOD-GD511A-1-SERIE-10162	231,014.32
1246 131A0190 0026	MOTOCONFORMADORA-KOMATSU-MOD-GD511A-1-SERIE-10165	231,014.32
1246 131A0192 0001	MOTOCONFORMADORA-CATERPILLAR-MOD-12G-SERIE-61M14804	426,137.21
1246 131A0192 0002	TRAXCAVO-JOHN DEERE-MOD-455-G-SERIE-TO455GA788469	169,175.09
1246 131A0192 0004	TRAXCAVO-JOHN DEERE-MOD-455-G-SERIE-TO455GA789795	169,175.09
1246 131A0192 0006	MOTOCONFORMADORA-CHAMPION-MOD-710A-SERIE-157145822677	312,372.90
1246 131A0192 0010	MOTOCONFORMADORA-CHAMPION-MOD-710A-SERIE-157150022845	312,372.89
1246 131A0192 0015	CARGADOR FRONTAL-JOHN DEERE-MOD-544E-SERIE-DW544GB539126	245,598.65
1246 131A0192 0016	CARGADOR FRONTAL-JOHN DEERE-MOD-544E-SERIE-DW544GB539125	245,598.65
1246 131A0193 0002	TRACTOR-FIAT-ALLIS-MOD-FD9B-SERIE-D9B9T020568	325,083.09
1246 131A0194 0003	TRACTOR-KOMATSU-MOD-D85A-21-SERIE-36470	910,195.00
1246 131A0194 0005	TRACTOR-KOMATSU-MOD-D85A-21-SERIE-36453	910,195.00
1246 131A0194 0007	TRAXCAVO-CATERPILLAR-MOD-931-C-SERIE-6AJ-00112	200,000.00
1246 131A0194 0008	TRACTOR-KOMATSU-MOD-D85A-21-SERIE-36483	910,195.00
1246 131A0194 0009	TRACTOR-KOMATSU-MOD-D85A-21-SERIE-36484	910,195.00
1246 131A0195 0004	CARGADOR FRONTAL-CATERPILLAR-MOD-916-SERIE-2XB01861	245,207.11
1246 131A0199 0001	MOTOCONFORMADORA-CHAMPION-MOD-710A-SERIE-157148322774	312,372.89
1246 131A0199 0002	MOTOCONFORMADORA-CATERPILLAR-MOD-12-G-SERIE-61M4686	850,000.00

GOBIERNO CONSTITUCIONAL DEL ESTADO DE CHIAPAS
COMISIÓN DE CAMINOS E INFRAESTRUCTURA HIDRÁULICA

SISTEMA CONTABLE 2021

RELACIÓN DE BIENES INMUEBLES QUE COMPONEN SU PATRIMONIO

Cuenta Pública al 31 de diciembre de 2021

Página 1 de 1

Hora: 11:46:37a. m.

Fecha: 23/02/2022

Código	Descripción del Bien	Valor en Libros
1231	Terrenos	3,860,972.00
1231 14581106 0001	Ubicado en; Bvd. Matias de Cordova, Esq. Soberania S/N. Reserva territorial del Antigua Aeropuerto en Tapachula Chiapas.	3,860,972.00
1233	Edificios no Habitacionales	19,724,494.00
1233 14581106 0001	Ubicado en; Calzada Dr. Samuel Leon Brindis 1330, Esq. 17 de Octubre, Col Caminera, Tuxtla Gutierrez Chiapas	17,267,240.00
1233 14581106 0002	Ubicado en; Av Periodista Arturo Urbina Estrada No 7, Barrio San Ramon San Cristobal de las Casas Chiapas	1,361,731.00
1233 14581106 0003	Ubicado en; Calle Ing Rafael Portugal Esq. Av Mariano Garcia Sela, No. 117, Col Caminera, Tuxtla Gtz Chiapas	1,095,523.00

GOBIERNO CONSTITUCIONAL DEL ESTADO DE CHIAPAS
COMISIÓN DE CAMINOS E INFRAESTRUCTURA HIDRÁULICA

SISTEMA CONTABLE 2021

RELACIÓN DE ACTIVOS INTANGIBLES QUE COMPONEN SU PATRIMONIO

Cuenta Pública al 31 de diciembre de 2021

Página 1 de 1

Hora: 11:46:47a. m.

Fecha: 23/02/2022

Código	Descripción del Bien	Valor en Libros
---------------	-----------------------------	------------------------

No presenta saldos a la fecha