

**SISTEMA CONTABLE 2021**  
**ESTADO DE SITUACIÓN FINANCIERA**  
**AL 31 DE DICIEMBRE DEL 2021**  
 (Cifras en Pesos)

Concepto	2021	2020	Concepto	2021	2020
<b>ACTIVO</b>			<b>PASIVO</b>		
<b>Activo Circulante</b>			<b>Activo Circulante</b>		
Efectivo y Equivalentes	4,028,294.74	6,302,558.05	Cuentas por Pagar a Corto Plazo	803,183.97	852,615.52
Derechos a Recibir Efectivo o Equivalentes	4,181.30	20,701.95	Documentos por Pagar a Corto Plazo	0.00	0.00
Derechos a Recibir Bienes o Servicios	0.00	0.00	Porción a Corto Plazo de la Deuda Pública a Largo Plazo	0.00	0.00
Inventarios	0.00	0.00	Títulos y Valores a Corto Plazo	0.00	0.00
Almacenes	0.00	0.00	Pasivos Diferidos a Corto Plazo	0.00	0.00
Estimación por Pérdida o Deterioro de Activos Circulantes	0.00	0.00	Fondos y Bienes de Terceros en Garantía y/o Administración a Corto Plazo	0.00	0.00
Otros Activos Circulantes	0.00	0.00	Provisiones a Corto Plazo	0.00	0.00
			Otros Pasivos a Corto Plazo	0.00	0.00
<b>Total de Activos Circulantes</b>	<b>4,032,476.04</b>	<b>6,323,260.00</b>	<b>Total de Pasivos Circulantes</b>	<b>803,183.97</b>	<b>852,615.52</b>
<b>Activo No Circulante</b>			<b>Pasivo No Circulante</b>		
Inversiones Financieras a Largo Plazo	0.00	0.00	Cuentas por Pagar a Largo Plazo	0.00	0.00
Derechos a Recibir Efectivo o Equivalentes a Largo Plazo	0.00	222.58	Documentos por Pagar a Largo Plazo	0.00	0.00
Bienes Inmuebles, Infraestructura y Construcciones en Proceso	0.00	0.00	Deuda Pública a Largo Plazo	0.00	0.00
Bienes Muebles	2,700,947.10	2,702,255.73	Pasivos Diferidos a Largo Plazo	6,080,786.42	7,747,339.88
Activos Intangibles	0.00	0.00	Fondos y Bienes de Terceros en Garantía y/o Administración a Largo Plazo	0.00	0.00
Depreciación, Deterioro y Amortización Acumulada de Bienes	(1,642,192.77)	(1,538,551.68)	Provisiones a Largo Plazo	0.00	0.00
Activos Diferidos	2,647,515.41	2,647,515.41			
Estimación por Pérdida o Deterioro de Activos no Circulantes	0.00	0.00			
Otros Activos no Circulantes	0.00	0.00			
<b>Total de Activos No Circulantes</b>	<b>3,706,269.74</b>	<b>3,811,442.04</b>	<b>Total de Pasivos No Circulantes</b>	<b>6,080,786.42</b>	<b>7,747,339.88</b>
			<b>Total del Pasivo</b>	<b>6,883,970.39</b>	<b>8,599,955.40</b>
<b>Total del Activo</b>	<b>7,738,745.78</b>	<b>10,134,702.04</b>	<b>HACIENDA PÚBLICA / PATRIMONIO</b>		
			<b>Hacienda Pública/Patrimonio Contribuido</b>		
			Aportaciones	0.00	0.00
			Donaciones de Capital	0.00	0.00
			Actualización de la Hacienda Pública/Patrimonio	0.00	0.00
			<b>Hacienda Pública/Patrimonio Generado</b>	854,775.39	1,534,746.64
			Resultados del Ejercicio (Ahorro/Desahorro)	(83,011.46)	219,012.88
			Resultados de Ejercicios Anteriores	937,786.85	1,315,733.76
			Revalúos	0.00	0.00
			Reservas	0.00	0.00
			Rectificaciones de Resultados de Ejercicios Anteriores	0.00	0.00
			<b>Exceso o Insuficiencia en la Actualización de la Hacienda Pública/Patrimonio</b>	0.00	0.00
			Resultado por Posición Monetaria	0.00	0.00
			Resultado por Tenencia de Activos no Monetarios	0.00	0.00
			<b>Total Hacienda Pública/Patrimonio</b>	<b>854,775.39</b>	<b>1,534,746.64</b>
			<b>Total del Pasivo y Hacienda Pública/Patrimonio</b>	<b>7,738,745.78</b>	<b>10,134,702.04</b>

SISTEMA CONTABLE 2021  
 ESTADO DE ACTIVIDADES  
 DEL 1o. DE ENERO AL 31 DE DICIEMBRE DE 2021  
 (Cifras en Pesos)

Concepto	2021	2020
<b>INGRESOS Y OTROS BENEFICIOS</b>		
<i>Ingresos de la Gestión</i>	<b>0.00</b>	<b>0.00</b>
Impuestos	0.00	0.00
Cuotas y Aportaciones de Seguridad Social	0.00	0.00
Contribuciones de Mejoras	0.00	0.00
Derechos	0.00	0.00
Productos	0.00	0.00
Aprovechamientos	0.00	0.00
Ingresos por Venta de Bienes y Prestación de Servicios	0.00	0.00
<i>Participaciones, Aportaciones, Convenios, Incentivos Derivados de la Colaboración Fiscal, Fondos Distintos de Aportaciones, Transferencias, Asignaciones, Subsidios y Subvenciones, y Pensiones y Jubilaciones</i>	<b>22,021,630.94</b>	<b>21,696,770.11</b>
Participaciones, Aportaciones, Convenios, Incentivos Derivados de la Colaboración Fiscal y Fondos Distintos de Aportaciones	0.00	0.00
Transferencias, Asignaciones, Subsidios y Subvenciones, y Pensiones y Jubilaciones	22,021,630.94	21,696,770.11
<i>Otros Ingresos y Beneficios</i>	<b>2.25</b>	<b>1.36</b>
Ingresos Financieros	0.00	0.00
Incremento por Variación de Inventarios	0.00	0.00
Disminución del Exceso de Estimaciones por Pérdida o Deterioro u Obsolescencia	0.00	0.00
Disminución del Exceso de Provisiones	0.00	0.00
Otros Ingresos y Beneficios Varios	2.25	1.36
<b>Total de Ingresos y Otros Beneficios</b>	<b>22,021,633.19</b>	<b>21,696,771.47</b>
<b>GASTOS Y OTRAS PÉRDIDAS</b>		
<i>Gastos de Funcionamiento</i>	<b>21,377,339.12</b>	<b>20,875,000.99</b>
Servicios Personales	19,492,679.56	19,214,287.32
Materiales y Suministros	733,468.30	707,552.72
Servicios Generales	1,151,191.26	953,160.95
<i>Transferencias, Asignaciones, Subsidios y Otras Ayudas</i>	<b>406,337.51</b>	<b>462,855.84</b>
Transferencias Internas y Asignaciones al Sector Público	0.00	0.00
Transferencias al Resto del Sector Público	0.00	0.00
Subsidios y Subvenciones	406,337.51	462,855.84
Ayudas Sociales	0.00	0.00
Pensionamientos y Jubilaciones	0.00	0.00
Transferencias a Fideicomisos, Mandatos y Contratos Análogos	0.00	0.00
Transferencias a la Seguridad Social	0.00	0.00
Donativos	0.00	0.00
Transferencias al Exterior	0.00	0.00
<i>Participaciones y Aportaciones</i>	<b>0.00</b>	<b>0.00</b>
Participaciones	0.00	0.00
Aportaciones	0.00	0.00
Convenios	0.00	0.00
<i>Intereses, Comisiones y Otros Gastos de la Deuda Pública</i>	<b>0.00</b>	<b>0.00</b>
Intereses de la Deuda Pública	0.00	0.00
Comisiones de la Deuda Pública	0.00	0.00
Gastos de la Deuda Pública	0.00	0.00
Costo por Coberturas	0.00	0.00
Apoyos Financieros	0.00	0.00
<i>Otros Gastos y Pérdidas Extraordinarias</i>	<b>320,968.02</b>	<b>139,901.76</b>
Estimaciones, Depreciaciones, Deterioros, Obsolescencia y Amortizaciones	104,949.72	139,901.26
Provisiones	0.00	0.00
Disminución de Inventarios	0.00	0.00
Aumento por Insuficiencia de Estimaciones por Pérdida o Deterioro u Obsolescencia	0.00	0.00
Aumento por Insuficiencia de Provisiones	0.00	0.00
Otros Gastos	216,018.30	0.50
<i>Inversión Pública</i>	<b>0.00</b>	<b>0.00</b>
Inversión Pública no Capitalizable	0.00	0.00
<b>Total de Gastos y Otras Pérdidas</b>	<b>22,104,644.65</b>	<b>21,477,758.59</b>
<b>Resultados del Ejercicio (Ahorro/Desahorro)</b>	<b>(83,011.46)</b>	<b>219,012.88</b>

**INSTITUTO DEL CAFÉ DE CHIAPAS**
**SISTEMA CONTABLE 2021**  
**ESTADO DE VARIACIÓN EN LA HACIENDA PÚBLICA**  
**DEL 01 DE ENERO AL 31 DE DICIEMBRE DE 2021**  
 (Cifras en Pesos)

Página 1 de 1

Fecha:

22/02/2022

Concepto	Hacienda Pública / Patrimonio Contribuido	Hacienda Pública / Patrimonio Generado de Ejercicios Anteriores	Hacienda Pública / Patrimonio Generado del Ejercicio	Exceso o Insuficiencia en la Actualización de la Hacienda Pública/Patrimonio	Total
<b>Hacienda Pública / Patrimonio Contribuido Neto de 2020</b>	<b>0.00</b>				<b>0.00</b>
Aportaciones	0.00				0.00
Donaciones de Capital	0.00				0.00
Actualización de la Hacienda Pública/Patrimonio	0.00				0.00
<b>Hacienda Pública / Patrimonio Generado Neto de 2020</b>		<b>1,315,733.76</b>	<b>219,012.88</b>		<b>1,534,746.64</b>
Resultados del Ejercicio (Ahorro/Desahorro)			219,012.88		219,012.88
Resultado de Ejercicios Anteriores		1,315,733.76			1,315,733.76
Revalúos		0.00			0.00
Reservas		0.00			0.00
Rectificaciones de Resultados de Ejercicios Anteriores		0.00			0.00
<b>Exceso o Insuficiencia en la Actualización de la Hacienda Pública / Patrimonio Neto de 2020</b>				<b>0.00</b>	<b>0.00</b>
Resultado por Posición Monetaria				0.00	0.00
Resultado por Tenencia de Activos no Monetarios				0.00	0.00
<b>Hacienda Pública / Patrimonio Neto Final de 2020</b>	<b>0.00</b>	<b>1,315,733.76</b>	<b>219,012.88</b>	<b>0.00</b>	<b>1,534,746.64</b>
<b>Cambios en la Hacienda Pública / Patrimonio Contribuido Neto de 2021</b>	<b>0.00</b>				<b>0.00</b>
Aportaciones	0.00				0.00
Donaciones de Capital	0.00				0.00
Actualización de la Hacienda Pública/Patrimonio	0.00				0.00
<b>Variaciones de la Hacienda Pública / Patrimonio Generado Neto de 2021</b>		<b>(377,946.91)</b>	<b>(302,024.34)</b>		<b>(679,971.25)</b>
Resultados del Ejercicio (Ahorro/Desahorro)			(83,011.46)		(83,011.46)
Resultados de Ejercicios Anteriores		(377,946.91)	(219,012.88)		(596,959.79)
Revalúos			0.00		0.00
Reservas			0.00		0.00
Rectificaciones de Resultados de Ejercicios Anteriores			0.00		0.00
<b>Cambios en el Exceso o Insuficiencia en la Actualización de la Hacienda Pública / Patrimonio Neto de 2021</b>				<b>0.00</b>	<b>0.00</b>
Resultado por Posición Monetaria				0.00	0.00
Resultado por Tenencia de Activos no Monetarios				0.00	0.00
<b>Hacienda Pública / Patrimonio Neto Final de 2021</b>	<b>0.00</b>	<b>937,786.85</b>	<b>(83,011.46)</b>	<b>0.00</b>	<b>854,775.39</b>

**SISTEMA CONTABLE 2021**  
**ESTADO DE CAMBIOS EN LA SITUACIÓN FINANCIERA**  
**DEL 1o. DE ENERO AL 31 DE DICIEMBRE DE 2021**  
 (Cifras en Pesos)

Concepto	Origen	Aplicación
<b>ACTIVO</b>	<b>2,395,956.26</b>	<b>0.00</b>
<b>Activo Circulante</b>	<b>2,290,783.96</b>	<b>0.00</b>
Efectivo y Equivalentes	2,274,263.31	0.00
Derechos a Recibir Efectivo o Equivalentes	16,520.65	0.00
Derechos a Recibir Bienes o Servicios	0.00	0.00
Inventarios	0.00	0.00
Almacenes	0.00	0.00
Estimación por Pérdida o Deterioro de Activos Circulantes	0.00	0.00
Otros Activos Circulantes	0.00	0.00
<b>Activo No Circulante</b>	<b>105,172.30</b>	<b>0.00</b>
Inversiones Financieras a Largo Plazo	0.00	0.00
Derechos a Recibir Efectivo o Equivalentes a Largo Plazo	222.58	0.00
Bienes Inmuebles, Infraestructura y Construcciones en Proceso	0.00	0.00
Bienes Muebles	1,308.63	0.00
Activos Intangibles	0.00	0.00
Depreciación, Deterioro y Amortización Acumulada de Bienes	103,641.09	0.00
Activos Diferidos	0.00	0.00
Estimación por Pérdida o Deterioro de Activos no Circulantes	0.00	0.00
Otros Activos no Circulantes	0.00	0.00
<b>PASIVO</b>	<b>0.00</b>	<b>1,715,985.01</b>
<b>Pasivo Circulante</b>	<b>0.00</b>	<b>49,431.55</b>
Cuentas por Pagar a Corto Plazo	0.00	49,431.55
Documentos por Pagar a Corto Plazo	0.00	0.00
Porción a Corto Plazo de la Deuda Pública a Largo Plazo	0.00	0.00
Títulos y Valores a Corto Plazo	0.00	0.00
Pasivos Diferidos a Corto Plazo	0.00	0.00
Fondos y Bienes de Terceros en Garantía y/o Administración a Corto Plazo	0.00	0.00
Provisiones a Corto Plazo	0.00	0.00
Otros Pasivos a Corto Plazo	0.00	0.00
<b>Pasivo No Circulante</b>	<b>0.00</b>	<b>1,666,553.46</b>
Cuentas a Pagar a Largo Plazo	0.00	0.00
Documentos por Pagar a Largo Plazo	0.00	0.00
Deuda Pública a Largo Plazo	0.00	0.00
Pasivos Diferidos a Largo Plazo	0.00	1,666,553.46
Fondos y Bienes de Terceros en Garantía y/o Administración a Largo Plazo	0.00	0.00
Provisiones a Largo Plazo	0.00	0.00
<b>HACIENDA PÚBLICA/PATRIMONIO</b>	<b>0.00</b>	<b>679,971.25</b>
<b>Hacienda Pública/Patrimonio Contribuido</b>	<b>0.00</b>	<b>0.00</b>
Aportaciones	0.00	0.00
Donaciones de Capital	0.00	0.00
Actualización de la Hacienda Pública/Patrimonio	0.00	0.00
<b>Hacienda Pública/Patrimonio Generado</b>	<b>0.00</b>	<b>679,971.25</b>
Resultados del Ejercicio (Ahorro/Desahorro)	0.00	302,024.34
Resultados de Ejercicios Anteriores	0.00	377,946.91
Revalúos	0.00	0.00
Reservas	0.00	0.00
Rectificaciones de Resultados de Ejercicios Anteriores	0.00	0.00
<b>Exceso o Insuficiencia en la Actualización de la Hacienda Pública/Patrimonio</b>	<b>0.00</b>	<b>0.00</b>
Resultado por Posición Monetaria	0.00	0.00
Resultado por Tenencia de Activos no Monetarios	0.00	0.00

**SISTEMA CONTABLE 2021**  
**ESTADO DE FLUJOS DE EFECTIVO**  
**DEL 01 DE ENERO AL 31 DE DICIEMBRE DE 2021**  
 (Cifras en Pesos)

Página 1 de 1

Fecha: 22/02/2022

Concepto	2021	2020
<b>Flujos de Efectivo de las Actividades de Operación</b>		
<b>Origen</b>	<b>22,021,633.19</b>	<b>21,696,771.47</b>
Impuestos	0.00	0.00
Cuotas y Aportaciones de Seguridad Social	0.00	0.00
Contribuciones de Mejoras	0.00	0.00
Derechos	0.00	0.00
Productos	0.00	0.00
Aprovechamientos	0.00	0.00
Ingresos por Venta de Bienes y Prestación de Servicios	0.00	0.00
Participaciones, Aportaciones, Convenios, Incentivos Derivados de la Colaboración Fiscal y Fondos Distintos de Aportaciones	0.00	0.00
Transferencias, Asignaciones, Subsidios y Subvenciones, y Pensiones y Jubilaciones	0.00	0.00
Otros Orígenes de Operación	22,021,633.19	21,696,771.47
<b>Aplicación</b>	<b>22,104,644.65</b>	<b>21,477,758.59</b>
Servicios Personales	19,492,679.56	19,214,287.32
Materiales y Suministros	733,468.30	707,552.72
Servicios Generales	1,151,191.26	953,160.95
Transferencias Internas y Asignaciones al Sector Público	0.00	0.00
Trasferencias al Resto del Sector Público	0.00	0.00
Subsidios y Subvenciones	406,337.51	462,855.84
Ayudas Sociales	0.00	0.00
Pensiones y Jubilaciones	0.00	0.00
Transferencias a Fideicomisos, Mandatos y Contratos Análogos	0.00	0.00
Transferencias a la Seguridad Social	0.00	0.00
Donativos	0.00	0.00
Transferencias al Exterior	0.00	0.00
Participaciones	0.00	0.00
Aportaciones	0.00	0.00
Convenios	0.00	0.00
Otras Aplicaciones de Operación	320,968.02	139,901.76
<b>Flujos Netos de Efectivo de las Actividades de Operación</b>	<b>(83,011.46)</b>	<b>219,012.88</b>
<b>Flujos de Efectivo de las Actividades de Inversión</b>		
<b>Origen</b>	<b>121,692.95</b>	<b>925,767.24</b>
Bienes Inmuebles, Infraestructura y Construcciones en Proceso	0.00	0.00
Bienes Muebles	1,308.63	925,767.24
Otros Orígenes de Inversión	120,384.32	0.00
<b>Aplicación</b>	<b>596,959.79</b>	<b>1,036,001.98</b>
Bienes Inmuebles, Infraestructura y Construcciones en Proceso	0.00	0.00
Bienes Muebles	0.00	0.00
Otras Aplicaciones de Inversión	596,959.79	1,036,001.98
<b>Flujos Netos de Efectivo de las Actividades de Inversión</b>	<b>(475,266.84)</b>	<b>(110,234.74)</b>
<b>Flujos de Efectivo de las Actividades de Financiamiento</b>		
<b>Origen</b>	<b>5,642.73</b>	<b>7,819.79</b>
Endeudamiento Neto	0.00	0.00
Interno	0.00	0.00
Externo	0.00	0.00
Otros Orígenes de Financiamiento	5,642.73	7,819.79
<b>Aplicación</b>	<b>1,721,627.74</b>	<b>193,379.86</b>
Servicios de la Deuda	0.00	0.00
Interno	0.00	0.00
Externo	0.00	0.00
Otras Aplicaciones de Financiamiento	1,721,627.74	193,379.86
<b>Flujos Netos de Efectivo por Actividades de Financiamiento</b>	<b>(1,715,985.01)</b>	<b>(185,560.07)</b>
<b>Incremento/Disminución Neta en el Efectivo y Equivalentes al Efectivo</b>	<b>(2,274,263.31)</b>	<b>(76,781.93)</b>
<b>Efectivo y Equivalentes al Efectivo al Inicio del Ejercicio</b>	<b>6,302,558.05</b>	<b>6,379,339.98</b>
<b>Efectivo y Equivalentes al Efectivo al Final del Ejercicio</b>	<b>4,028,294.74</b>	<b>6,302,558.05</b>

**INSTITUTO DEL CAFÉ DE CHIAPAS**
**SISTEMA CONTABLE 2021**
**ESTADO ANALITICO DEL ACTIVO**
**DEL 01 DE ENERO AL 31 DE DICIEMBRE DEL 2021**

(Cifras en Pesos)

Página 1 de 1

Fecha: 22/02/2022

Concepto	Saldo Inicial	Cargos del Período	Abonos del Período	Saldo Final	Variación del Período
<b>ACTIVO</b>	<b>10,134,702.04</b>	<b>35,446,927.01</b>	<b>37,842,883.27</b>	<b>7,738,745.78</b>	<b>(2,395,956.26)</b>
<b>ACTIVO CIRCULANTE</b>	<b>6,323,260.00</b>	<b>35,445,691.11</b>	<b>37,736,475.07</b>	<b>4,032,476.04</b>	<b>(2,290,783.96)</b>
Efectivo y Equivalentes	6,302,558.05	35,269,712.18	37,543,975.49	4,028,294.74	(2,274,263.31)
Derechos a Recibir Efectivo o Equivalentes	20,701.95	175,978.93	192,499.58	4,181.30	(16,520.65)
Derechos a Recibir Bienes o Servicios	0.00	0.00	0.00	0.00	0.00
Inventarios	0.00	0.00	0.00	0.00	0.00
Almacenes	0.00	0.00	0.00	0.00	0.00
Estimación por Pérdida o Deterioro de Activos Circulantes	0.00	0.00	0.00	0.00	0.00
Otros Activos Circulantes	0.00	0.00	0.00	0.00	0.00
<b>ACTIVO NO CIRCULANTE</b>	<b>3,811,442.04</b>	<b>1,235.90</b>	<b>106,408.20</b>	<b>3,706,269.74</b>	<b>(105,172.30)</b>
Inversiones Financieras a Largo Plazo	0.00	0.00	0.00	0.00	0.00
Derechos a Recibir Efectivo o Equivalentes a Largo Plazo	222.58	0.00	222.58	0.00	(222.58)
Bienes Inmuebles, Infraestructura y Construcciones en Proceso	0.00	0.00	0.00	0.00	0.00
Bienes Muebles	2,702,255.73	0.00	1,308.63	2,700,947.10	(1,308.63)
Activos Intangibles	0.00	0.00	0.00	0.00	0.00
Depreciación, Deterioro y Amortización Acumulada de Bienes	(1,538,551.68)	1,235.90	104,876.99	(1,642,192.77)	(103,641.09)
Activos Diferidos	2,647,515.41	0.00	0.00	2,647,515.41	0.00
Estimación por Pérdida o Deterioro de Activos no Circulantes	0.00	0.00	0.00	0.00	0.00
Otros Activos no Circulantes	0.00	0.00	0.00	0.00	0.00

**INSTITUTO DEL CAFÉ DE CHIAPAS**
**SISTEMA CONTABLE 2021**
**ESTADO ANALÍTICO DE LA DEUDA Y OTROS PASIVOS**
**DEL 1o. DE ENERO AL 31 DE DICIEMBRE DE 2021**

(Cifras en Pesos)

Página 1 de 1

Fecha: 22/02/2022

DENOMINACIÓN DE LAS DEUDAS	MONEDA DE CONTRATACIÓN	INSTITUCIÓN O PAIS ACREEDOR	SALDO INICIAL DEL PERÍODO	SALDO FINAL DEL PERÍODO
<b>DEUDA PÚBLICA</b>				
<b>Corto Plazo</b>				
<b>Deuda Interna</b>			<b>0.00</b>	<b>0.00</b>
Instituciones de Crédito				
BANCOMER, S.A.	Moneda Nacional	México	0.00	0.00
BANOBRAS, S.N.C.	Moneda Nacional	México	0.00	0.00
BANORTE, S.A.	Moneda Nacional	México	0.00	0.00
INTERACCIONES, S.A.	Moneda Nacional	México	0.00	0.00
SANTANDER, S.A.	Moneda Nacional	México	0.00	0.00
SCOTIABANK INVERLAT, S.A.	Moneda Nacional	México	0.00	0.00
Títulos y Valores	Moneda Nacional	México	0.00	0.00
Arrendamientos Financieros	Moneda Nacional	México	0.00	0.00
<b>Deuda Externa</b>			<b>0.00</b>	<b>0.00</b>
Organismos Financieros Internacionales				
Deuda Bilateral				
Títulos y Valores				
Arrendamientos Financieros				
<b>Subtotal de Deuda Pública a Corto Plazo</b>			<b>0.00</b>	<b>0.00</b>
<b>Largo Plazo</b>				
<b>Deuda Interna</b>			<b>0.00</b>	<b>0.00</b>
Instituciones de Crédito				
BANCOMER, S.A.	Moneda Nacional	México	0.00	0.00
BANOBRAS, S.N.C.	Moneda Nacional	México	0.00	0.00
BANORTE, S.A.	Moneda Nacional	México	0.00	0.00
SANTANDER, S.A.	Moneda Nacional	México	0.00	0.00
Títulos y Valores	Moneda Nacional	México	0.00	0.00
Arrendamientos Financieros	Moneda Nacional	México	0.00	0.00
<b>Deuda Externa</b>			<b>0.00</b>	<b>0.00</b>
Organismos Financieros Internacionales				
Deuda Bilateral				
Títulos y Valores				
Arrendamientos Financieros				
<b>Subtotal de Deuda Pública a Largo Plazo</b>			<b>0.00</b>	<b>0.00</b>
<b>Total de Otros Pasivos</b>	Moneda Nacional	México	<b>8,599,955.40</b>	<b>6,883,970.39</b>
<b>Total de Deuda Pública y Otros Pasivos</b>			<b>8,599,955.40</b>	<b>6,883,970.39</b>

SISTEMA CONTABLE 2021  
INFORME SOBRE PASIVOS CONTINGENTES  
DEL 1o. DE ENERO AL 31 DE DICIEMBRE DE 2021

---

De conformidad a las Principales Reglas de Registro y Valoración del Patrimonio (Elementos Generales), emitidas por el Consejo Nacional de Armonización Contable, publicadas en el capítulo reformado en el Diario Oficial de la Federación el 06 de octubre del 2014, y última reforma del 23 de diciembre de 2020, los Pasivos Contingentes consideran:

- a) Una obligación posible, surgida a raíz de sucesos pasados, cuya existencia ha de ser confirmada sólo por la ocurrencia, o en su caso, por la no ocurrencia, de uno o más eventos inciertos en el futuro, que no están enteramente bajo el control del organismo público.
- b) Una obligación presente, surgida a raíz de sucesos pasados, que no se ha reconocido contablemente porque: no es probable que la entidad tenga que satisfacerla, desprendiéndose de recursos que incorporen beneficios económicos; o bien el importe de la obligación no pueda ser medido con la suficiente fiabilidad.

Al respecto, se informa que éste Organismo Público a esta fecha **NO cuenta con Pasivos Contingentes** significativos pendientes de pago, ya que estos se reconocen y se liquidan en el transcurso del ejercicio, en la vigencia del presupuesto.



De conformidad al artículo 46, fracción I, inciso e) y 49 de la Ley General de Contabilidad Gubernamental, así como, a la normatividad emitida por el Consejo Nacional de Armonización Contable, a continuación, se presentan las notas a los estados financieros del Instituto del Café de Chiapas, correspondiente al 31 de diciembre de 2021, con los siguientes apartados:

- Notas de Desglose,
- Notas de Memoria (Cuentas de Orden), y
- Notas de Gestión Administrativa.

Las cifras mostradas al 31 de diciembre de 2021, se presentan de conformidad a la estructura de información dictado por el Consejo Nacional de Armonización Contable, publicado en el Diario Oficial de la Federación el 6 de octubre de 2014, reforma del 27 de septiembre de 2018, y última reforma del 23 de diciembre de 2020.

## NOTAS DE DESGLOSE

### NOTAS AL ESTADO DE SITUACIÓN FINANCIERA

El Estado de Situación Financiera muestra la posición financiera del **Instituto del Café de Chiapas**, valuados y elaborados de acuerdo con los Postulados Básicos de Contabilidad Gubernamental, Normas y Metodología para la Emisión de Información Financiera y Estructura de los Estados Financieros del Ente Público y Característica de sus Notas, emitidos por el Consejo Nacional de Armonización Contable (CONAC), el cual refleja los bienes y derechos que se clasifican en rubros de acuerdo a su disponibilidad de liquidez al igual que sus obligaciones o compromisos, agrupándolas con relación a su exigibilidad.

#### ACTIVO

El activo se compone de los fondos, valores, derechos y bienes cuantificados en términos monetarios, los cuales dispone el Instituto del Café de Chiapas, para la operatividad y la prestación de servicios públicos, éste se integra como sigue:

#### Circulante

#### Efectivo y Equivalentes

El rubro de efectivo y equivalentes al 31 de diciembre de 2021, asciende a \$ 4,028,294.74 el cual representa el 99.9 por ciento del total de activo circulante, se integra por la disponibilidad financiera para cubrir los compromisos de pagos a los diferentes proveedores, así como, pagos de impuestos y otras contribuciones; así también, para cubrir adeudos de pasivos derivado de laudos laborales y para cubrir gastos menores y emergentes, mismos que se encuentran pendientes de ser reintegrados.

CONCEPTO	2021	2020
<b>Bancos/Dependencias y Otros</b>	7,731.10	45,576.29
<b>Fondos con Afectación Específica</b>	4,020,563.64	6,256,981.76
<b>Suma</b>	<b>\$4,028,294.74</b>	<b>\$ 6,302,558.05</b>

CONCEPTO	2021	2020
<b>Fondos con Afectación Específica</b>		
Ingresos Estatales	\$ 2,685,106.08	\$ 2,685,106.08
Fondo General de Participaciones	1,223,657.13	3,332,417.99
Fondo de Extracción de Hidrocarburos	0.00	0.14
Fondo de Fiscalización y Recaudación	94,960.54	98,461.27
Impuesto a la Venta Final de Gasolina y Diésel	16,573.22	140,996.28
Otros Incentivos Económicos	266.67	0.00
<b>Suma</b>	<b>\$ 4,020,563.64</b>	<b>\$ 6,256,981.76</b>

#### Derechos a Recibir Efectivo o Equivalentes

Este rubro del activo asciende a \$ 4,181.30 el cual representa el 0.1 por ciento del total del activo circulante, corresponde al periodo que se informa; se integra por subsidio al empleo, los cuales serán regularizados mediante el pago de impuestos en el mes siguiente al periodo que se informa.

CONCEPTO	VENCIMIENTO (DÍAS)	2021	2020
<b>Cuentas por Cobrar a Corto Plazo</b>	≤ 365	\$ 4,181.30	\$ 20,701.95
<b>Suma</b>		<b>\$ 4,181.30</b>	<b>\$ 20,701.95</b>

CONCEPTO	VENCIMIENTO (DÍAS)	2021	2020
<b>Cuentas por Cobrar a Corto Plazo</b>			
Entregas en Efectivo	≤ 365	\$ 0.00	\$ 16,339.64
Subsidio al empleo	≤ 365	4,181.30	4,362.31
<b>Suma</b>		<b>\$ 4,181.30</b>	<b>\$ 20,701.95</b>

#### **No Circulante**

#### Bienes Muebles

Este rubro representa los bienes muebles que son propiedad del Instituto del Café de Chiapas, como son: Mobiliario y Equipo de Administración, Mobiliario y Equipo Educativo y Recreativo, Vehículos y Equipo de Transporte y Maquinaria, Otros Equipos y Herramientas, que se encuentran en estado Regular y que son básicos para la operatividad del mismo; los cuales fueron adquiridos con recursos presupuestales de la Extinta Comisión para el Desarrollo y Fomento del Café de Chiapas y de este Instituto del Café de Chiapas, así como, algunos fueron obtenidos mediante transferencias de otros organismos en ejercicios anteriores.

Al 31 de diciembre del 2021, este rubro asciende a \$ 2,700,947.10, que representa el 72.9 por ciento del activo no circulante.

CONCEPTO	2021	2020
<b>Mobiliario y Equipo de Administración</b>	\$ 309,771.98	\$ 311,080.61
<b>Vehículos y Equipo de Transporte</b>	2,347,624.24	2,347,624.24
<b>Maquinaria, Otros Equipos y Herramientas</b>	43,550.88	43,550.88
<b>Suma</b>	<b>\$2,700,947.10</b>	<b>\$2,702,255.73</b>

**Depreciación, Deterioro y Amortización Acumulada de Bienes**

Este rubro representa la depreciación y amortización aplicada a los bienes tangibles e intangibles que son propiedad del Instituto del Café de Chiapas, para lo cual se utilizó la guía de vida útil estimada y porcentajes de depreciación, de acuerdo a los procedimientos y a las normas establecidas.

Al periodo que se informa, este rubro asciende a \$ 1,642,192.77 que representa una disminución del 44.3 por ciento del activo no circulante.

CONCEPTO	2021	2020
<b>Depreciación Acumulada de Bienes Muebles</b>	\$ (1,642,192.77)	\$ (1,538,551.68)
<b>Suma</b>	<b>\$ (1,642,192.77)</b>	<b>\$ (1,538,551.68)</b>

CONCEPTO	MONTO DEL BIEN	DEPRECIACIÓN DEL EJERCICIO	DEPRECIACIÓN ACUMULADA	TASA APLICADA
<b>Mobiliario y Equipo de Administración</b>	\$ 309,771.98	\$ (11,813.91)	\$ (259,688.04)	10 y 33.3 %
<b>Vehículos y Equipo de Transporte</b>	2,347,624.24	(93,063.08)	(1,338,953.85)	20 %
<b>Maquinaria, Otros Equipos y Herramientas</b>	43,550.88	0.00	(43,550.88)	10 %
<b>Suma</b>	<b>\$ 2,700,947.10</b>	<b>\$ (104,876.99)</b>	<b>\$ (1,642,192.77)</b>	

**Activos Diferidos**

Al 31 de diciembre de 2021, este rubro refleja un monto de \$ 2,647,515.41 el cual representa el 71.4 por ciento del total del activo no circulante, se encuentra integrado por saldos de ejercicios anteriores por concepto de anticipos de ministración; actualmente se están llevando a cabo las gestiones necesarias ante la Secretaría de Hacienda para su regularización.

CONCEPTO	2021	2020
<b>Otros Activos Diferidos</b>	\$2,647,515.41	\$2,647,515.41
<b>Suma</b>	<b>\$ 2,647,515.41</b>	<b>\$ 2,647,515.41</b>

CONCEPTO	2021	2020
<b>Otros Activos Diferidos</b>		
Anticipos de Ministracion	\$ 2,647,515.41	\$ 2,647,515.41
<b>Suma</b>	<b>\$ 2,647,515.41</b>	<b>\$ 2,647,515.41</b>

**PASIVO**

Es el conjunto de cuentas que permite el registro de las obligaciones contraídas por el Instituto del Café de Chiapas, para el desarrollo de sus funciones y la prestación de los servicios públicos. Al 31 de diciembre de 2021, los estados financieros reflejan principalmente pasivo circulante o corto plazo, es decir, aquellas obligaciones en que la exigibilidad de pago es menor a un año, así también y pasivo no circulante o a largo plazo que representa las obligaciones con vencimiento posterior a un año.

**Cuentas por Pagar a Corto Plazo**

Al 31 de diciembre de 2021, este rubro asciende a \$ 803,183.97, el cual representa el 100 por ciento del total del pasivo circulante, se integra principalmente por las retenciones y contribuciones a favor de terceros como son: ISSS, 2% S/NOMINAS, IMSS e INFONAVIT, INFONACOT, las cuales se encuentran pendientes de enterar. Así mismo, por los compromisos contraídos por la adquisición de bienes de consumo y por la contratación de servicios con proveedores, necesarios para el funcionamiento del organismo, las cuales se encuentran pendiente de pago.

Además, se integra por las retenciones por concepto 2 por ciento del Impuesto sobre Nóminas a prestadores de servicios, y otras retenciones a terceros, los cuales se encuentran pendientes de enterar.

CONCEPTO	VENCIMIENTO (DÍAS)	2021	2020
<b>Servicios Personales por Pagar a Corto Plazo</b>	≤ 365	\$ 283,713.94	\$ 279,876.23
<b>Proveedores por Pagar a Corto Plazo</b>	≤ 365	18,802.03	16,997.01
<b>Retenciones y Contribuciones por Pagar a Corto Plazo</b>	≤ 365	500,668.00	555,742.28
<b>Suma</b>		<b>\$ 803,183.97</b>	<b>\$ 852,615.52</b>

**No Circulante**
**Cuentas por Pagar a Largo Plazo**

Este rubro asciende a \$ 6,080,786.42 que representa el 100 por ciento del total del pasivo no circulante y refleja el registro recursos por concepto de anticipos de ministración correspondientes al ejercicio fiscal 2012, los cuales se encuentran en proceso de regularización presupuestal. Así como saldos por concepto de ADEFAS, los cuales se encuentran pendientes de pago por parte de la Tesorería de la Secretaria de Hacienda.

En este rubro también se encuentran reflejados pasivos por concepto de pago de laudos laborales y los impuestos que derivan de estos, los cuales se encuentran en trámite ante la Tesorería de la Secretaria de Hacienda.

CONCEPTO	VENCIMIENTO (DÍAS)	2021	2020
<b>Otros Pasivos Diferidos a Largo Plazo</b>	> 365	\$ 6,080,786.42	\$ 7,747,339.88
<b>Suma</b>		<b>\$ 6,080,786.42</b>	<b>\$ 7,747,339.88</b>

**NOTAS AL ESTADO DE ACTIVIDADES**

El Estado de Actividades refleja el resultado entre el saldo total de los ingresos captados y el saldo total de los gastos incurridos por este Instituto del Café de Chiapas, cuya diferencia positiva o negativa determina el ahorro o desahorro del 1 de enero al 31 de diciembre de 2021. De esta forma el resultado durante este periodo refleja un desahorro por \$ 83,011.46

**Ingresos y Otros Beneficios**
**Participaciones, Aportaciones, Convenios, Incentivos Derivados de la Colaboración Fiscal, Fondos Distintos de Aportaciones, Transferencias, Asignaciones, Subsidios y Subvenciones, y Pensiones y Jubilaciones**

Al 31 de diciembre de 2021, este rubro está integrado por recursos presupuestales radicados a través de transferencias que la Secretaría de Hacienda realiza con base al presupuesto autorizado, para llevar a cabo las actividades del Instituto del Café de Chiapas.

CONCEPTO	NATURALEZA	2021	2020
<b>Participaciones, Aportaciones, Convenios, Incentivos Derivados de la Colaboración Fiscal, Fondos Distintos de Aportaciones, Transferencias, Asignaciones, Subsidios y Subvenciones, y Pensiones y Jubilaciones</b>			
Transferencias, Asignaciones, Subsidios y Subvenciones, y Pensiones y Jubilaciones	Acreedora	\$ 22,021,630.94	\$ 21,696,770.11
	<b>Suma</b>	<b>\$22,021,630.94</b>	<b>\$ 21,696,770.11</b>

**Otros Ingresos y Beneficios**

El rubro de Otros Ingresos y Beneficios, corresponden a ingresos obtenidos, por concepto de apertura de cuentas bancarias y por el redondeo en el pago de impuestos.

CONCEPTO	NATURALEZA	2021	2020
<b>Otros Ingresos y Beneficios</b>			
Otros Ingresos y Beneficios Varios	Acreedora	\$ 2.25	\$ 1.36
	<b>Suma</b>	<b>\$ 2.25</b>	<b>\$ 1.36</b>
<b>Total de Ingresos y Otros Beneficios</b>		<b>\$ 22,021,633.19</b>	<b>\$ 21,696,771.47</b>

**Gastos y Otras Pérdidas**

Los gastos y otras pérdidas lo integran todas las erogaciones realizadas en la operatividad al 31 de diciembre de 2021, principalmente en los capítulos 1000 Servicios Personales, 2000 Materiales y Suministros, 3000 Servicios Generales y 4000 Subsidios y Subvenciones.

CONCEPTO	2021	2020
<b>Gastos y Otras Pérdidas</b>		
<b>Gastos de Funcionamiento</b>		
Servicios Personales	\$ 19,492,679.56	\$ 19,214,287.32
Materiales y Suministros	733,468.30	707,552.72
Servicios Generales	1,151,191.26	953,160.95
<b>Transferencias, Asignaciones, Subsidios y Otras Ayudas</b>		
Subsidios y Subvenciones	406,337.51	462,855.84
<b>Otros Gastos y Pérdidas Extraordinarias</b>		
Estimaciones, Depreciaciones, Deterioros, Obsolescencia y Amortizaciones	104,949.72	139,901.26
Otros Gastos	216,018.30	0.50
<b>Total de Gastos y Otras Pérdidas</b>	<b>\$22,104,644.65</b>	<b>\$ 21,477,758.59</b>

Del total de los Gastos y Otras Pérdidas, se explican aquellas que en lo individual representan el 10 por ciento o más, de la totalidad de las mismas, el cual se integra de la siguiente manera: el importe de \$ 19,492,679.56 corresponde a pagos de sueldos y salarios y demás prestaciones del personal que labora en el Instituto del Café de Chiapas.

Así mismo, derivado del análisis comparativo de los Gastos y Otras pérdidas al periodo que se informa, se explican las cuentas que representan una variación significativa en relación al ejercicio anterior, integrado por: servicios Personales con un incremento por \$278,392.24 lo cual se debe a recursos que se ejercieron derivado del aumento salarial del ejercicio fiscal 2021, así mismo servicios generales un aumento de \$198,030.31 derivado a que la operatividad de esta entidad requería los servicios para el logro de sus objetivos institucionales y el rubro de Otros Gastos un incremento de \$216,017.80 que se debe a la autorización de recursos vía ADEFAS para el pago de adeudos I.S.R ejercicio fiscal 2018.

#### **NOTAS AL ESTADO DE VARIACIÓN EN LA HACIENDA PÚBLICA**

La Hacienda Pública representa el importe de los bienes y derechos que son propiedad del Instituto del Café de Chiapas, dicho importe es modificado principalmente por el resultado positivo obtenido al 31 de diciembre de 2021, el cual desciende a \$ 83,011.46

El Estado de Variación en la Hacienda Pública muestra las modificaciones o cambios realizados en la Hacienda Pública, es afectado por el resultado derivado del registro de operaciones de ejercicios anteriores por reintegros, depuración contable y devoluciones y por la aplicación de los ADEFAS; a la fecha que se informa, la Hacienda Pública refleja un saldo de \$ 854,775.39

Así también, es modificado por el aumento o disminución al patrimonio, derivado del registro de movimientos realizados durante el periodo que se informa. A la fecha que se informa la modificación neta negativa al patrimonio es de \$ 679,971.25

CONCEPTO	2021	2020
<b>Patrimonio Generado</b>		
Resultados del Ejercicio (Ahorro/Desahorro)	\$ (83,011.46)	\$ 219,012.88
Resultados de Ejercicios Anteriores	937,786.85	1,315,733.76
<b>Suma</b>	<b>\$ 854,775.39</b>	<b>\$ 1,534,746.64</b>

**Patrimonio Generado**
Resultados del Ejercicio (Ahorro/Desahorro)

El resultado negativo obtenido al periodo que se informa desciende a \$ 83,011.46 y representa el desahorro generado derivado de la aplicación de la depreciación a los bienes muebles de esta entidad, correspondiente al ejercicio fiscal 2021.

CONCEPTO	PROCEDENCIA	2021	2020
<b>Patrimonio Generado</b>			
Resultados del Ejercicio (Ahorro/Desahorro)	Ingresos y Otros Beneficios menos Gastos y Otras Pérdidas	\$ (83,011.46)	\$ 219,012.88
<b>Suma</b>		<b>\$ (83,011.46)</b>	<b>\$ 219,012.88</b>

Resultados de Ejercicios Anteriores

Este rubro se integra principalmente por saldos de años anteriores, así como, por el traspaso del resultado del ejercicio anterior, efectuado al inicio del presente ejercicio, bajas de activos por encontrarse defectuosos e inservibles, así como, reintegros de años anteriores y depuración de saldos.

CONCEPTO	PROCEDENCIA	2021	2020
<b>Patrimonio Generado</b>			
Resultados de Ejercicios Anteriores	Traspaso de Saldos, Reintegros, y Regularización Presupuestal.	\$ 937,786.85	\$ 1,315,733.76
<b>Suma</b>		<b>\$ 937,786.85</b>	<b>\$ 1,315,733.76</b>

**NOTAS AL ESTADO DE FLUJOS DE EFECTIVO**
**Efectivo y Equivalentes**

El análisis de los saldos inicial y final que figuran en la última parte del Estado de Flujos de Efectivo en la cuenta de efectivo y equivalentes es como sigue:

CONCEPTO	2021	2020
Bancos/Dependencias y Otros	7,731.10	45,576.29
Fondos con Afectación Específica	4,020,563.64	6,256,981.76
<b>Total de Efectivo y Equivalentes</b>	<b>\$ 4,028,294.74</b>	<b>\$ 6,302,558.05</b>

Al 31 de diciembre de 2021, no se realizaron adquisiciones de bienes muebles e inmuebles con recursos presupuestales.

A continuación, se presenta la Conciliación de los Flujos de Efectivo Netos de las Actividades de Operación y saldos de Resultados del Ejercicio (Ahorro/Desahorro):

CONCEPTO	2021	2020
<b>Resultados del Ejercicio Ahorro/Desahorro</b>	\$ (83,011.46)	\$ 219,012.88
<b>Movimientos de partidas (o rubros) que no afectan al efectivo</b>		
Disminución de Inventarios	0.00	0.00
Otros Gastos Varios	0.00	0.00
<b>Flujos de Efectivo Netos de las Actividades de Operación</b>	<b>\$ (83,011.46)</b>	<b>\$ 219,012.88</b>

**CONCILIACIÓN ENTRE LOS INGRESOS PRESUPUESTARIOS Y CONTABLES  
 CORRESPONDIENTE DEL 01 DE ENERO AL 31 DE DICIEMBRE DE 2021  
 ( Pesos)**

<b>Total de Ingresos Presupuestarios</b>	<b>\$ 22,021,630.94</b>
--	-------------------------

<b>Más Ingresos Contables No Presupuestarios</b>	<b>2.25</b>
Ingresos Financieros	
Incremento por Variación de Inventarios	
Disminución del Exceso de Estimaciones por Pérdida o Deterioro u	
Obsolescencia	
Disminución del Exceso de Provisiones	
Otros ingresos y Beneficios Varios	2.25
Otros Ingresos Contables no Presupuestarios	

<b>Menos Ingresos Presupuestarios No Contables</b>	<b>0.00</b>
Aprovechamientos Patrimoniales	
Ingresos Derivados de Financiamientos	
Otros ingresos Presupuestarios no Contables	

<b>Total de Ingresos Contables</b>	<b>\$ 22,021,633.19</b>
------------------------------------	-------------------------



<b>CONCILIACIÓN ENTRE LOS EGRESOS PRESUPUESTARIOS Y LOS GASTOS CONTABLES CORRESPONDIENTE DEL 01 DE ENERO AL 31 DE DICIEMBRE DE 2021 ( Pesos )</b>	
<b>Total de Egresos Presupuestarios</b>	<b>\$ 21,999,694.63</b>
<b>Menos Egresos Presupuestarios No Contables</b>	<b>0.00</b>
Materias Primas y Materiales de Producción y Comercialización	
Materiales y Suministros	
Mobiliario y Equipo de Administración	
Mobiliario y Equipo Educacional y Recreativo	
Equipo e Instrumental Médico y de Laboratorio	
Vehículos y Equipo de Transporte	
Equipo de Defensa y Seguridad	
Maquinaria, Otros Equipos y Herramientas	
Activos Biológicos	
Bienes Inmuebles	
Activos Intangibles	
Obra Pública en Bienes de Dominio Público	
Obra Pública en Bienes Propios	
Acciones y Participaciones de Capital	
Compra de Títulos y Valores	
Concesión de Préstamos	
Inversiones en Fideicomisos, Mandatos y Otros Análogos	
Provisiones para Contingencias y Otras Erogaciones Especiales	
Adeudos de Ejercicios Fiscales Anteriores (ADEFAS)	
<b>Más Gastos Contables No Presupuestarios</b>	<b>104,950.02</b>
Estimaciones, Depreciaciones, Deterioros, Obsolescencia y Amortizaciones	104,949.72
Provisiones	
Disminución de Inventarios	
Aumento por Insuficiencia de Estimaciones por Pérdida o Deterioro u Obsolescencia	
Aumento por Insuficiencia de Provisiones	
Otros Gastos	0.30
Otros Gastos Contables No Presupuestarios	
<b>Total de Gastos Contables</b>	<b>\$ 22,104,644.65</b>

**NOTAS DE MEMORIA (CUENTAS DE ORDEN)**

Las cuentas de orden se utilizan para registrar los movimientos de valores que no afecten o modifiquen el balance del Instituto del Café de Chiapas, sin embargo, su incorporación en libros es necesaria con fines de recordatorio contable, de control y en general sobre los aspectos administrativos, o bien, para consignar sus derechos o responsabilidades contingentes que puedan, o no, presentarse en el futuro.

Al 31 de diciembre de 2021, las cuentas que se manejan para efectos de estas Notas son las siguientes:

- **Contables:** El importe presentado en cuentas de Orden Contable, corresponden a los equipos de cómputo otorgados en comodato por la Secretaría de Turismo a este Instituto del Café de Chiapas.

CONCEPTO	2021
<b>Cuentas de Orden Contables</b>	<b>\$ 12,761.80</b>
<b>Contables</b>	<b>12,761.80</b>
Valores	
Emisión de Obligaciones	
Avales y Garantías	
Juicios	
Contratos para Inversión Mediante Proyectos para Prestación de Servicios (PPS) y Similares	
Bienes en Concesionados o en Comodato	12,761.80

CONCEPTO	MONTO	TASA	VENCIMIENTO (DÍAS)
<b>Bienes en Concesionados o en Comodato</b>			
Equipo de Computo	\$ 12,761.80	N/A	Indefinido
<b>Suma</b>	<b>\$ 12,761.80</b>		

- **Presupuestarias:**

- **Cuentas de Ingresos:** (No Aplica)
- **Cuentas de Egresos:** Las cuentas presupuestarias de egresos que se utilizan son: Presupuesto de Egresos Aprobado, Modificaciones al Presupuesto de Egresos Aprobado, Presupuesto de Egresos por Ejercer, Presupuesto de Egresos Comprometido, Presupuesto de Egresos Devengado, Presupuesto de Egresos Ejercido y Presupuesto de Egresos Pagado, a continuación, se presenta el total del presupuesto del Instituto del Café de Chiapas.

CONCEPTO	2021
<b>Cuentas de Orden Presupuestarias</b>	
<b>Cuentas de Egresos</b>	
Presupuesto de Egresos Aprobado	21,585,893.18
Modificaciones al Presupuesto de Egresos Aprobado	435,737.76
Presupuesto de Egresos por Ejercer	21,936.31
Presupuesto de Egresos Comprometido	0.00
Presupuesto de Egresos Devengado	801,892.12
Presupuesto de Egresos Ejercido	0.00
Presupuesto de Egresos Pagado	21,197,802.51

## **NOTAS DE GESTIÓN ADMINISTRATIVA**

### **1.- Introducción**

El Instituto del Café de Chiapas es un organismo público descentralizado de la administración pública estatal, sectorizado a la Secretaría de Agricultura, Ganadería y pesca, con personalidad jurídica y patrimonio propio, autonomía administrativa, presupuestal, técnica, de gestión, de operación y de ejecución para el adecuado desempeño y desarrollo de sus funciones.

Como parte integral del fortalecimiento y modernización de las Instituciones Públicas por parte de la presente Administración Estatal y debido al proceso de globalización, las condiciones económicas, políticas, sociales y tecnológicas que vivimos se deben adecuar al ámbito administrativo, financiero, comercial y ecológico integral, a fin de impulsar el desarrollo del Estado y el crecimiento del sector agropecuario.

Sin duda el café es un cultivo tradicional y representativo del Estado del que participan directa e indirectamente más de un millón de chiapanecos en sus diferentes procesos desde la producción, transformación y comercialización, al mismo tiempo que genera empleos y divisas para el Estado; sin embargo, es necesario darle un mayor impulso mediante la investigación en las áreas de producción y sanidad, así como la renovación de cafetales mediante la introducción de plantas nuevas para mejorar los rendimientos por cosecha, calidad, rentabilidad y una comercialización más justa.

Es por ello que se deben impulsar programas y proyectos en los cuales tenga mayor participación el productor, acompañado de los tres órdenes de gobierno con el fin de mejorar las condiciones actuales que permitan a los productores y sus familias mejorar sus condiciones de bienestar y desarrollo humano.

### **MISIÓN**

Fomentar y fortalecer el desarrollo sustentable de la caficultura en el Estado de Chiapas; atendiendo con igualdad, solidaridad, respeto y honestidad los planteamientos de los actores que integran la cadena productiva, mediante la planeación y ejecución de métodos, sistemas, programas y proyectos concurrentes, para la consolidación de los estándares de calidad de café de especialidad a través de su producción, transformación, comercialización y competitividad generando valor agregado.

### **VISIÓN**

Ser el organismo promotor, rector y generador de oportunidades para la caficultura en el Estado, impulsando el desarrollo integral de la cadena de valor, que coadyuve a que los productores logren un crecimiento continuo y sostenible, que permita cumplir con la excelencia en los cafés de especialidad con acciones que propicien el desarrollo social y productivo, obteniendo rentabilidad y competitividad en el cultivo logrando así el posicionamiento en los diversos mercados nacionales e internacionales.

## **2.- Panorama Económico y Financiero**

La situación económica y financiera del Instituto del Café de Chiapas fue aceptable durante el ejercicio; debido a que fueron tomados en cuenta todos los lineamientos y normas emitidos por el Consejo Nacional de Armonización Contable (CONAC), y los recursos ministrados por la Secretaría de Hacienda fueron presupuestados y erogados de manera adecuada tanto presupuestal, contable y financiera.

## **3.- Autorización e Historia**

### ***a) Fecha de Creación***

El Instituto del Café de Chiapas fue creado el 06 de marzo del 2014 mediante Decreto No. 432 aprobado por el Congreso del Estado y publicado en el Periódico Oficial No. 091-2ª. Sección y reformado mediante Decreto No. 031, publicado en el Periódico oficial No. 006 3ª sección 2ª parte, de fecha 31 de diciembre de 2018.

Es indispensable contar con un organismo que promueva la investigación, nuevas técnicas y tecnologías de producción y mercado, de sanidad e industrialización, que estimule a los productores, a los industriales e inversionistas y que además tenga vinculación con sistemas de información, colaboración técnica y tecnológica, con las diferentes entidades públicas y privadas, nacionales y extranjeras relacionadas con el cultivo, ampliando así el universo de oportunidades para el desarrollo y fomento del café.

En ese sentido se crea el Instituto del Café de Chiapas, como un organismo público descentralizado, no sectorizado de la Administración Pública Estatal, con personalidad jurídica y patrimonio propio, autonomía administrativa, presupuestal, técnica, de gestión, operación y ejecución, el cual será un organismo globalizador y rector de las acciones y programas que den como resultado el reordenamiento de objetivos productivos y comerciales, que atienda de manera integral el proceso de la cadena productiva y de valor del café, y que permita fortalecer al productor y al sistema productivo.

### ***b) Principales Cambios en su Estructura***

Derivado de la reestructuración administrativa establecida en la nueva Ley Orgánica de la Administración Pública del Estado de Chiapas, publicada mediante Decreto No. 020 del Periódico Oficial No. 414 Tomo III de fecha 8 de diciembre de 2018, Mediante oficio No. SH/CGRH/0192/019 de fecha 16 de enero del 2019, la Coordinación General de Recursos Humanos da a conocer a esta entidad el Dictamen Técnico No. SH/CGRH/DEO/234/2018, en el que se autoriza la adecuación de estructura orgánica y de plantilla de plazas de este Instituto del Café de Chiapas. Así como dictamen técnico o. SH/CGRH/DEO/072/2019 de fecha 12 de marzo del 2019 y también es reformado mediante Decreto No. 031, publicado en el Periódico oficial No. 006 3ª sección 2ª parte, de fecha 31 de diciembre de 2018.

## **4.- Organización y Objeto Social**

### ***a) Objeto Social***

El Instituto del Café de Chiapas tiene como objeto fomentar la participación y concertación plural, democrática y representativa de los diversos sectores que conforman la cafecultura en el Estado de Chiapas, coadyuvar a su desarrollo integral y equitativo, mediante la planeación, diseño y ejecución de planes, programas y proyectos de origen gubernamental, social, y privado; así como, generar las condiciones y/o factores necesarios para su fortalecimiento, promoción, competitividad y posicionamiento en los diversos mercados regionales, nacionales e internacionales.

### ***b) Principal Actividad***

Fortalecer, consolidar, defender la cafecultura Chiapaneca, con la finalidad de propiciar el desarrollo integral de cada uno de los sectores que conforman esta actividad productiva, haciéndola altamente interactiva, competitiva, rentable y posicionarla en los diversos mercados regionales, mediante un proceso de calidad total con reconocimiento mundial.

**c) Ejercicio Fiscal**

Ejercicio 2021

**d) Régimen Jurídico**

El Instituto del Café de Chiapas está registrado ante el Servicio de Administración Tributaria como persona moral con fines no lucrativos, cuya actividad económica es la administración pública estatal en general, y sus obligaciones son las siguientes:

- Presentar la declaración y pago provisional mensual de retenciones de impuestos sobre la renta (ISR), y sueldos y salarios.
- Presentar la declaración anual donde se informe sobre las retenciones de los trabajadores que recibieron sueldos y salarios, y trabajadores asimilados a salarios.
- Presentar declaración informativa anual de subsidio al empleo.
- Presentar declaración informativa mensual de proveedores por tasas de IVA.

**e) Consideraciones Fiscales del Ente**

El Instituto del Café de Chiapas se ubica dentro de las personas morales a que se refiere el artículo 95 y 102 de la LISR, pero tiene otras obligaciones como:

- Presentar la declaración y pago provisional de retenciones de ISR por Sueldos y Salarios
- INFONAVIT
- IMSS
- 2% Impuesto Sobre Nóminas
- 10% de ISR por Arrendamientos de Inmuebles
- 2% Impuesto Sobre Nóminas a prestadores de servicios

**f) Estructura Organizacional Básica**

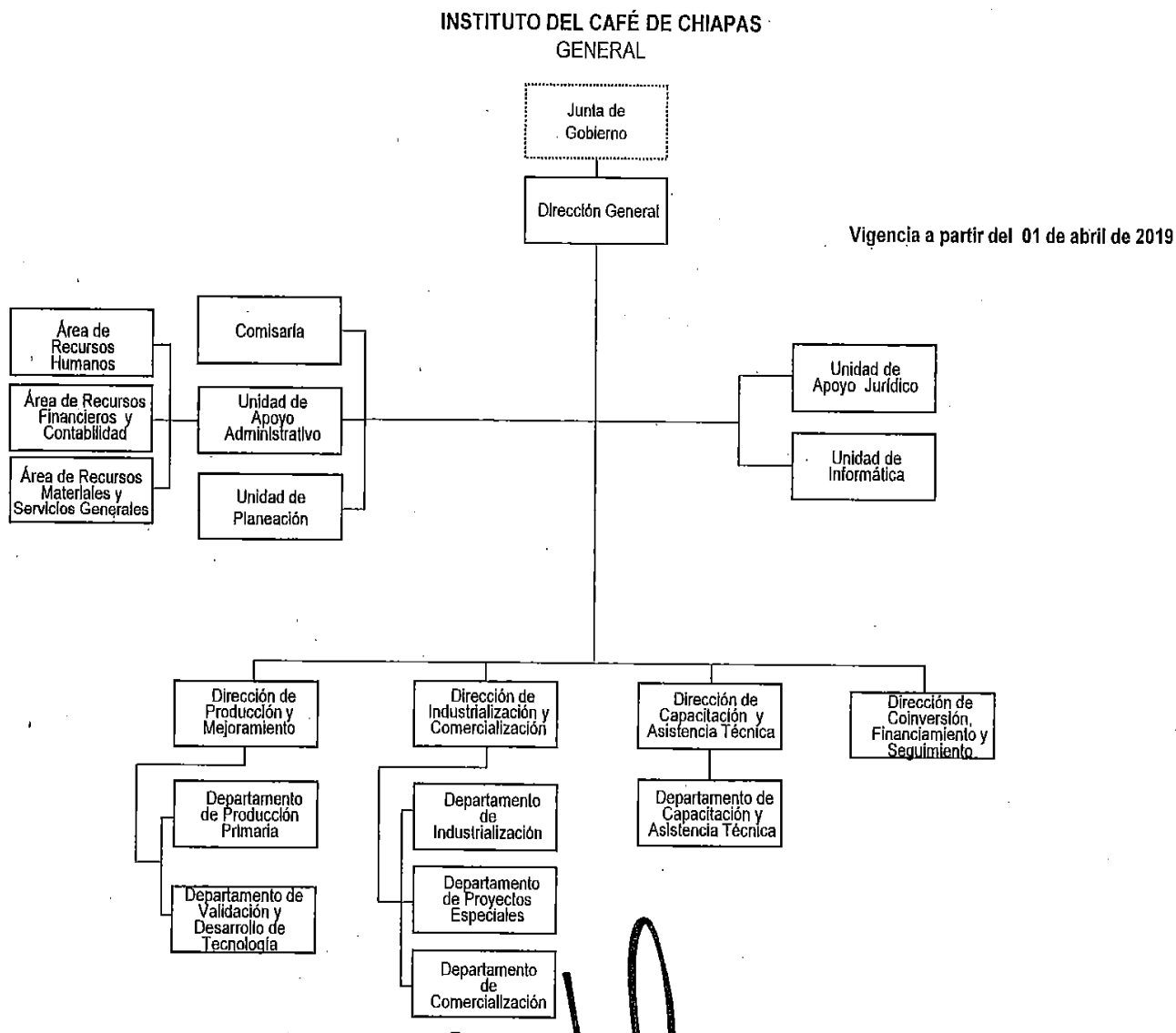

**g) Fideicomisos, Mandatos y Análogos de los cuales es Fideicomitente o Fideicomisario**

(No Aplica)

**5.- Bases de Preparación de los Estados Financieros**

Para llevar a cabo la preparación de los Estados Financieros del presente ejercicio se consideró lo siguiente:

a) Si se ha observado la normatividad emitida por el CONAC y las disposiciones legales aplicables.

Se ha observado en cierta medida la Normatividad emitida por el CONAC y la Ley General de Contabilidad Gubernamental (LGCG), para la emisión de los estados financieros.

b) La normatividad aplicada para el reconocimiento, valuación y revelación de los diferentes rubros de la información financiera, así como las bases de medición utilizadas para la elaboración de los estados financieros; por ejemplo: costo histórico, valor de realización, valor razonable, valor de recuperación o cualquier otro método empleado y los criterios de aplicación de los mismos.

Todas las cuentas que afectan económicamente al instituto del Café de Chiapas, están cuantificados en términos monetarios y se registran al costo histórico. El costo histórico de las operaciones corresponde al monto erogado para su adquisición conforme a la documentación contable original justificativa y comprobatoria.

c) Postulados básicos.

Las bases de preparación de los estados financieros del Instituto del Café de Chiapas, aplican los postulados básicos siguientes:

1. Sustancia Económica
2. Entes Públicos
3. Existencia Permanente
4. Revelación Suficiente
5. Importancia Relativa
6. Registro e Integración Presupuestaria
7. Consolidación de la Información Financiera
8. Devengo Contable
9. Valuación
10. Dualidad Económica
11. Consistencia

d) Normatividad supletoria. En caso de emplear varios grupos de normatividades (normatividades supletorias), deberá realizar la justificación razonable correspondiente, su alineación con los PBCG y a las características cualitativas asociadas descritas en el MCCG (documentos publicados en el Diario Oficial de la Federación, agosto 2009). (No Aplica)

e) Para las Entidades que por primera vez estén implementando la base devengado de acuerdo a la Ley de Contabilidad; deberán considerar políticas de reconocimientos, plan de implementación, presentar los últimos estados financieros con la Normatividad anteriormente utilizada. (No Aplica)

#### **6.- Políticas de Contabilidad Significativas**

(No Aplica)

#### **7.- Posición en Moneda Extranjera y Protección por Riesgo Cambiario**

(No Aplica)

#### **8.- Reporte Analítico del Activo**

El estado analítico del activo, muestra la variación entre el saldo final y el saldo inicial del periodo. Al 31 de diciembre de 2021, se reporta una variación negativa de \$ 2,395,956.26 el cual es menor en comparación al ejercicio 2020.

La variación que presenta el activo, se integra de la siguiente manera:

- a) La variación negativa por \$2,274,263.31 en el rubro de Efectivo y Equivalentes se debe al pago de impuestos y otros compromisos con proveedores para la operatividad de este instituto, así como los depósitos realizados para la operatividad del mismo y reintegro de recursos por economías de ejercicios anteriores.
- b) La variación Negativa por \$16,520.65 en el rubro de Derechos a Recibir Efectivo o Equivalentes se debe a la compensación de subsidios al empleo al momento de realizar el entero del impuesto correspondiente, así como reintegro de recursos a la Tesorería de la Secretaría de Hacienda que se encontraban en cheques de caja.
- c) La variación Negativa por \$222.58 en el rubro de Derechos a recibir efectivo o equivalentes a largo plazo se debe al reintegro de recursos de años anteriores que se encontraban en cheques de caja.
- d) La variación Negativa por \$1,308.63 en el rubro de Bienes Muebles se debe a la baja de bienes muebles por deterioro.
- e) La variación negativa por \$103,641.09 en el rubro de Depreciación, Deterioro y Amortización Acumulada de Bienes, se debe a la baja de bienes que no cumplieron con su vida útil estimada, así como la depreciación aplicada a los bienes muebles de esta entidad ejercicio 2021.

CONCEPTO	SALDO INICIAL	CARGOS DEL PERIODO	ABONOS DEL PERIODO	SALDO FINAL	VARIACIÓN DEL PERIODO
<b>ACTIVO</b>	<b>10,134,702.04</b>	<b>35,446,927.01</b>	<b>37,842,883.27</b>	<b>7,738,745.78</b>	<b>(2,395,956.26)</b>
<b>Activo Circulante</b>	<b>6,323,260.00</b>	<b>35,445,691.11</b>	<b>37,736,475.07</b>	<b>4,032,476.04</b>	<b>(2,290,783.96)</b>
Efectivo y Equivalentes	6,302,558.05	35,269,712.18	37,543,975.49	4,028,294.74	(2,274,263.31)
Derechos a Recibir Efectivo o Equivalentes	20,701.95	175,978.93	192,499.58	4,181.30	(16,520.65)
<b>Activo No Circulante</b>	<b>3,811,442.04</b>	<b>1,235.90</b>	<b>106,408.20</b>	<b>3,706,269.74</b>	<b>(105,172.30)</b>
Derechos a Recibir Efectivo o Equivalentes a largo Plazo	222.58	0.00	222.58	0.00	(222.58)
Bienes Muebles	2,702,255.73	0.00	1,308.63	2,700,947.10	(1,308.63)
Depreciación, Deterioro y Amortización Acumulada de Bienes	(1,538,551.68)	1,235.90	104,876.99	(1,642,192.77)	(103,641.09)
Activos Diferidos	2,647,515.41	0.00	0.00	2,647,515.41	0.00

**9.- Fideicomisos, Mandatos y Análogos**

(No Aplica)

**10.- Reporte de la Recaudación**

(No Aplica)

**11.- Información sobre la Deuda y el Reporte Analítico de la Deuda**

(No Aplica)

**12.- Calificaciones Otorgadas**

(No Aplica)



### **13.- Proceso de Mejora**

#### ***a) Principales Políticas de Control Interno***

- Manual de Procedimientos: Nos indica los procedimientos que debemos seguir de forma ordenada en el desarrollo de las actividades; evitando duplicidad de esfuerzos.
- Ley General de Contabilidad Gubernamental (LGCG): Nos establece los criterios generales que rigen la contabilidad gubernamental y la emisión de información financiera, incluyendo la presupuestaria y programática en forma razonable y transparente.
- Normatividad Contable: Tiene por objeto efectuar el registro contable de los recursos públicos y la preparación de informes financieros de forma armonizada, que dan transparencia para la interpretación, evaluación, fiscalización y entrega de informes; regulando las operaciones contables.
- Normas Presupuestarias: Nos indica cómo se ejecuta el gasto público, administrándolo con eficiencia, eficacia, economía, transparencia y honradez, para rendir cuentas de los recursos públicos, así mismo contribuir a fortalecer la armonización presupuestaria y contable.

#### ***b) Medidas de Desempeño Financiero, Metas y Alcance***

1.- Se continúa trabajando en el cambio trascendental que es el proceso de armonización contable para atender en tiempo y forma el nuevo esquema de la contabilidad gubernamental, y generando así los beneficios en materia de información financiera, transparencia y rendición de cuentas.

### **14.- Información por Segmentos**

(No Aplica)

### **15.- Eventos Posteriores al Cierre**

(No Aplica)

### **16.- Partes Relacionadas**

“No existen partes relacionadas que pudieran ejercer influencia significativa sobre la toma de decisiones financieras y operativas”

### **17.- Responsabilidad sobre la Presentación Razonable de la Información Contable**

“Bajo protesta de decir verdad declaramos que los Estados Financieros y sus Notas, son razonablemente correctos y son responsabilidad del emisor”

SISTEMA CONTABLE 2021

ESTADO ANALÍTICO DE INGRESOS/CON RECURSOS DEL EJERCICIO

DEL 1o. DE ENERO AL 31 DE DICIEMBRE DE 2021

Página 1 de 1

Fecha:

22/02/2022

RUBRO DE INGRESOS	INGRESO					DIFERENCIA
	ESTIMADO	AMPLIACIONES Y REDUCCIONES	MODIFICADO	DEVENGADO	RECAUDADO	(RECAUDADO - ESTIMADO)
Impuestos	0.00	0.00	0.00	0.00	0.00	0.00
Cuotas y Aportaciones de Seguridad Social	0.00	0.00	0.00	0.00	0.00	0.00
Contribuciones de Mejoras	0.00	0.00	0.00	0.00	0.00	0.00
Derechos	0.00	0.00	0.00	0.00	0.00	0.00
Productos	0.00	0.00	0.00	0.00	0.00	0.00
Aprovechamientos	0.00	0.00	0.00	0.00	0.00	0.00
Ingresos por Venta de Bienes, Prestación de Servicios y Otros Ingresos	0.00	0.00	0.00	0.00	0.00	0.00
Participaciones, Aportaciones, Convenios, Incentivos Derivados de la Colaboración Fiscal y Fondos Distintos de Aportaciones	0.00	0.00	0.00	0.00	0.00	0.00
Transferencias, Asignaciones, Subsidios y Subvenciones, y Pensiones y Jubilaciones	21,585,893.18	(287,817.14)	21,298,076.04	21,298,076.04	21,298,076.04	(287,817.14)
Ingresos Derivados de Financiamientos	0.00	0.00	0.00	0.00	0.00	0.00
<b>Total</b>	<b>21,585,893.18</b>	<b>(287,817.14)</b>	<b>21,298,076.04</b>	<b>21,298,076.04</b>	<b>21,298,076.04</b>	<b>(287,817.14)</b>
<b>Ingresos Excedentes</b>						<b>(287,817.14)</b>

RUBRO DE INGRESOS	INGRESO					DIFERENCIA
	ESTIMADO	AMPLIACIONES Y REDUCCIONES	MODIFICADO	DEVENGADO	RECAUDADO	(RECAUDADO - ESTIMADO)
<b>Ingresos del Poder Ejecutivo Federal o Estatal y de los Municipios</b>	<b>0.00</b>	<b>0.00</b>	<b>0.00</b>	<b>0.00</b>	<b>0.00</b>	<b>0.00</b>
Impuestos	0.00	0.00	0.00	0.00	0.00	0.00
Cuotas y Aportaciones de Seguridad Social	0.00	0.00	0.00	0.00	0.00	0.00
Contribuciones de Mejoras	0.00	0.00	0.00	0.00	0.00	0.00
Derechos	0.00	0.00	0.00	0.00	0.00	0.00
Productos	0.00	0.00	0.00	0.00	0.00	0.00
Aprovechamientos	0.00	0.00	0.00	0.00	0.00	0.00
Participaciones, Aportaciones, Convenios, Incentivos Derivados de la Colaboración Fiscal y Fondos Distintos de Aportaciones	0.00	0.00	0.00	0.00	0.00	0.00
Transferencias, Asignaciones, Subsidios y Subvenciones, y Pensiones y Jubilaciones	0.00	0.00	0.00	0.00	0.00	0.00
<b>Ingresos de los Entes públicos de los Poderes Legislativo y Judicial, de los Órganos Autónomos y del Sector Paraestatal o Paramunicipal, así como de las Empresas Productivas del Estado</b>	<b>21,585,893.18</b>	<b>(287,817.14)</b>	<b>21,298,076.04</b>	<b>21,298,076.04</b>	<b>21,298,076.04</b>	<b>(287,817.14)</b>
Cuotas y Aportaciones de Seguridad Social	0.00	0.00	0.00	0.00	0.00	0.00
Productos	0.00	0.00	0.00	0.00	0.00	0.00
Ingresos por Venta de Bienes, Prestación de Servicios y Otros Ingresos	0.00	0.00	0.00	0.00	0.00	0.00
Transferencias, Asignaciones, Subsidios y Subvenciones, y Pensiones y Jubilaciones	21,585,893.18	(287,817.14)	21,298,076.04	21,298,076.04	21,298,076.04	(287,817.14)
<b>Ingresos Derivados de Financiamiento</b>	<b>0.00</b>	<b>0.00</b>	<b>0.00</b>	<b>0.00</b>	<b>0.00</b>	<b>0.00</b>
Ingresos Derivados de Financiamientos	0.00	0.00	0.00	0.00	0.00	0.00
<b>Total</b>	<b>21,585,893.18</b>	<b>(287,817.14)</b>	<b>21,298,076.04</b>	<b>21,298,076.04</b>	<b>21,298,076.04</b>	<b>(287,817.14)</b>
<b>Ingresos Excedentes</b>						<b>(287,817.14)</b>

ESTADO ANALÍTICO DEL EJERCICIO DEL PRESUPUESTO DE EGRESOS CLASIFICACIÓN POR OBJETO DEL GASTO  
(CAPITULOS Y CONCEPTOS)  
DEL 1 DE ENERO AL 31 DE DICIEMBRE DE 2021

(Pesos)

RPA-1

CAPG	CG	DESCRIPCIÓN	PRESUPUESTO DE EGRESOS					SUBEJERCICIO
			APROBADO	AMPLIACIONES - REDUCCIONES	MODIFICADO	DEVENGADO	PAGADO	
<b>1000</b>		<b>Servicios Personales.</b>	<b>19,786,482.34</b>	<b>-282,450.78</b>	<b>19,504,031.56</b>	<b>19,492,679.56</b>	<b>18,806,568.37</b>	<b>11,352.00</b>
	1100	Remuneraciones al Personal de Carácter Permanente.	7,564,326.36	-200,524.25	7,363,802.11	7,356,542.61	6,952,991.23	7,259.50
	1200	Remuneraciones al Personal de Carácter Transitorio.	1,021,964.16	13,649.75	1,035,613.91	1,035,609.50	1,022,081.58	4.41
	1300	Remuneraciones Adicionales y Especiales.	7,704,672.48	-867,841.93	6,836,830.55	6,834,505.63	6,743,793.60	2,324.92
	1400	Seguridad Social.	1,696,447.34	-290,843.23	1,405,604.11	1,404,661.94	1,226,342.08	942.17
	1500	Otras Prestaciones Sociales y Económicas.	1,339,872.00	1,090,508.88	2,430,380.88	2,429,559.88	2,429,559.88	821.00
	1700	Pago de Estímulos a Servidores Públicos.	459,200.00	-27,400.00	431,800.00	431,800.00	431,800.00	0.00
<b>2000</b>		<b>Materiales y Suministros.</b>	<b>753,332.93</b>	<b>-17,899.04</b>	<b>735,433.89</b>	<b>733,468.30</b>	<b>733,468.30</b>	<b>1,965.59</b>
	2100	Materiales de Administración, Emisión de Documentos y Artículos Oficiales.	234,069.99	-19,405.31	214,664.68	214,631.23	214,631.23	33.45
	2200	Alimentos y Utensilios.	87,000.00	18,172.03	105,172.03	105,122.63	105,122.63	49.40
	2400	Materiales y Artículos de Construcción y de Reparación.	30,000.00	-136.96	29,863.04	29,863.04	29,863.04	0.00
	2600	Combustibles, Lubricantes y Aditivos.	187,262.94	-15,621.68	171,641.26	169,758.52	169,758.52	1,882.74
	2700	Vestuario, Blancos, Prendas de Protección y Artículos Deportivos.	11,000.00	-191.12	10,808.88	10,808.88	10,808.88	0.00
	2900	Herramientas, Refacciones y Accesorios Menores.	204,000.00	-716.00	203,284.00	203,284.00	203,284.00	0.00
<b>3000</b>		<b>Servicios Generales.</b>	<b>1,046,077.91</b>	<b>113,732.07</b>	<b>1,159,809.98</b>	<b>1,151,191.26</b>	<b>1,035,410.33</b>	<b>8,618.72</b>
	3100	Servicios Básicos.	225,578.35	-82,533.78	143,044.57	143,044.16	133,804.16	0.41
	3200	Servicios de Arrendamiento.	48,000.00	-3,296.36	44,703.64	44,703.64	40,907.61	0.00
	3300	Servicios Profesionales, Científicos, Técnicos y Otros Servicios.	5,503.00	12,937.48	18,440.48	18,386.00	18,386.00	54.48
	3400	Servicios Financieros, Bancarios y Comerciales.	55,800.00	-7,749.96	48,050.04	47,703.56	47,703.56	346.48
	3500	Servicios de Instalación, Reparación, Mantenimiento y Conservación.	164,411.82	31,170.05	195,581.87	195,403.85	194,522.95	178.02
	3700	Servicios de Traslado y Viáticos.	120,000.00	-17,700.00	102,300.00	99,750.00	99,750.00	2,550.00
	3800	Servicios Oficiales.	15,000.00	26,452.00	41,452.00	41,383.61	41,383.61	68.39
	3900	Otros Servicios Generales.	411,784.74	154,452.64	566,237.38	560,816.44	458,952.44	5,420.94
<b>4000</b>		<b>Transferencias, Asignaciones, Subsidios y Otras Ayudas.</b>	<b>0.00</b>	<b>406,337.51</b>	<b>406,337.51</b>	<b>406,337.51</b>	<b>406,337.51</b>	<b>0.00</b>
	4300	Subsidios y Subvenciones.	0.00	406,337.51	406,337.51	406,337.51	406,337.51	0.00



GOBIERNO DEL ESTADO DE CHIAPAS  
RAMO O DEPENDENCIA: Instituto del Café de Chiapas

ESTADO ANALÍTICO DEL EJERCICIO DEL PRESUPUESTO DE EGRESOS CLASIFICACIÓN POR OBJETO DEL GASTO  
(CAPITULOS Y CONCEPTOS)  
DEL 1 DE ENERO AL 31 DE DICIEMBRE DE 2021

(Pesos)

RPA-1

CAPG	CG	DESCRIPCIÓN	PRESUPUESTO DE EGRESOS					SUB EJERCICIO
			APROBADO	AMPLIACIONES - REDUCCIONES	MODIFICADO	DEVENGADO	PAGADO	
9000		Deuda Pública.	0.00	216,018.00	216,018.00	216,018.00	216,018.00	0.00
	9900	Adeudos de Ejercicios Fiscales Anteriores (ADEFAS).	0.00	216,018.00	216,018.00	216,018.00	216,018.00	0.00
<b>TOTAL DEL GASTO:</b>			<b>21,585,893.18</b>	<b>435,737.76</b>	<b>22,021,630.94</b>	<b>21,999,694.63</b>	<b>21,197,802.51</b>	<b>21,936.31</b>



GOBIERNO DEL ESTADO DE CHIAPAS  
RAMO O DEPENDENCIA: Instituto del Café de Chiapas

ESTADO ANALÍTICO DEL EJERCICIO DEL PRESUPUESTO DE EGRESOS CLASIFICACIÓN ECONÓMICA POR TIPO  
DE GASTO  
DEL 1 DE ENERO AL 31 DE DICIEMBRE DE 2021

(Pesos)

RPA-2

CONCEPTO	PRESUPUESTO DE EGRESOS					SUBEJERCICIO
	APROBADO	AMPLIACIONES - REDUCCIONES	MODIFICADO	DEVENGADO	PAGADO	
<b>GASTO CORRIENTE</b>	20,309,430.03	462,521.70	20,771,951.73	20,750,020.00	19,984,476.08	21,931.73
<b>GASTO DE CAPITAL</b>	1,276,463.15	-26,783.94	1,249,679.21	1,249,674.63	1,213,326.43	4.58
<b>AMORTIZACIÓN DE LA DEUDA Y DISMINUCIÓN DE PASIVOS</b>	0.00	0.00	0.00	0.00	0.00	0.00
<b>PENSIONES Y JUBILACIONES</b>	0.00	0.00	0.00	0.00	0.00	0.00
<b>PARTICIPACIONES</b>	0.00	0.00	0.00	0.00	0.00	0.00
<b>TOTAL DEL GASTO:</b>	<b>21,585,893.18</b>	<b>435,737.76</b>	<b>22,021,630.94</b>	<b>21,999,694.63</b>	<b>21,197,802.51</b>	<b>21,936.31</b>



**GOBIERNO CONSTITUCIONAL DEL ESTADO DE CHIAPAS**  
 RAMO O DEPENDENCIA: Instituto del Café de Chiapas  
**ESTADO ANALÍTICO DEL EJERCICIO DEL PRESUPUESTO DE EGRESOS EN CLASIFICACIÓN**  
**ADMINISTRATIVA/ORGANISMO**  
**DEL 1 DE ENERO AL 31 DE DICIEMBRE DE 2021**

(Pesos)

RPA-3

CONCEPTO	PRESUPUESTO DE EGRESOS					SUBEJERCICIO
	APROBADO	AMPLIACIONES - REDUCCIONES	MODIFICADO	DEVENGADO	PAGADO	
<b>TOTAL</b>	21,585,893.18	435,737.76	22,021,630.94	21,999,694.63	21,197,802.51	21,936.31
<b>ENTIDADES PARAESTATALES Y FIDEICOMISOS NO EMPRESARIALES Y NO FINANCIEROS</b>	21,585,893.18	435,737.76	22,021,630.94	21,999,694.63	21,197,802.51	21,936.31
Instituto del Café de Chiapas	21,585,893.18	435,737.76	22,021,630.94	21,999,694.63	21,197,802.51	21,936.31



GOBIERNO CONSTITUCIONAL DEL ESTADO DE CHIAPAS  
RAMO O DEPENDENCIA: Instituto del Café de Chiapas  
ESTADO ANALÍTICO DEL EJERCICIO DEL PRESUPUESTO DE EGRESOS EN CLASIFICACIÓN  
ADMINISTRATIVA/PODERES  
DEL 1 DE ENERO AL 31 DE DICIEMBRE DE 2021  
(Pesos)

RPA-4

CONCEPTO	PRESUPUESTO DE EGRESOS					SUBEJERCICIO
	APROBADO	AMPLIACIONES - REDUCCIONES	MODIFICADO	DEVENGADO	PAGADO	
PODER EJECUTIVO	NO APLICA					
PODER LEGISLATIVO	NO APLICA					
PODER JUDICIAL	NO APLICA					
ORGANOS AUTONOMOS	NO APLICA					







GOBIERNO DEL ESTADO DE CHIAPAS  
RAMO O DEPENDENCIA: Instituto del Café de Chiapas

ESTADO ANALÍTICO DEL EJERCICIO DEL PRESUPUESTO DE EGRESOS CLASIFICACIÓN FUNCIONAL (FINALIDAD Y FUNCIÓN)

DEL 1 DE ENERO AL 31 DE diciembre DE 2021

(Pesos)

RPA-6

FI	FU	CONCEPTO	EGRESOS					SUB EJERCICIO
			APROBADO	AMPLIACIONES - REDUCCIONES	MODIFICADO	DEVENGADO	PAGADO	
3		<b>Desarrollo Económico</b>	<b>21,585,893.18</b>	<b>219,719.76</b>	<b>21,805,612.94</b>	<b>21,783,676.63</b>	<b>20,981,784.51</b>	<b>21,936.31</b>
	3.2	Agropecuaria, Silvicultura, Pesca y Caza	21,585,893.18	219,719.76	21,805,612.94	21,783,676.63	20,981,784.51	21,936.31
4		<b>Otras no Clasificadas en Funciones Anteriores</b>	<b>0.00</b>	<b>216,018.00</b>	<b>216,018.00</b>	<b>216,018.00</b>	<b>216,018.00</b>	<b>0.00</b>
	4.4	ADEFAS	0.00	216,018.00	216,018.00	216,018.00	216,018.00	0.00
	4.4	Adeudos de Ejercicios Fiscales Anteriores	0.00	0.00	0.00	0.00	0.00	0.00
<b>TOTAL DEL GASTO:</b>			<b>21,585,893.18</b>	<b>435,737.76</b>	<b>22,021,630.94</b>	<b>21,999,694.63</b>	<b>21,197,802.51</b>	<b>21,936.31</b>

IDENTIFICACIÓN DE CRÉDITO O INSTRUMENTO	CONTRATACIÓN/ COLOCACIÓN	AMORTIZACIÓN	ENDEUDAMIENTO NETO
CRÉDITOS BANCARIOS			

TOTAL CRÉDITOS BANCARIOS

OTROS INSTRUMENTOS DE DEUDA

# NO APLICA

TOTAL OTROS INSTRUMENTOS DE DEUDA

TOTAL

**GOBIERNO CONSTITUCIONAL DEL ESTADO DE CHIAPAS**  
**INSTITUTO DEL CAFÉ DE CHIAPAS**

**SISTEMA CONTABLE 2021**  
**INTERESES DE LA DEUDA**  
**DEL 1o. DE ENERO AL 31 DE DICIEMBRE DE 2021**

Fecha:

Página 1 de 1  
22/02/2022

IDENTIFICACIÓN DE CRÉDITO O INSTRUMENTO	DEVENGADO	PAGADO
CRÉDITOS BANCARIOS		

TOTAL DE INTERESES DE CRÉDITOS BANCARIOS

OTROS INSTRUMENTOS DE DEUDA
-----------------------------

TOTAL DE INTERESES DE OTROS INSTRUMENTOS DE DEUDA

TOTAL

**NO APLICA**



GOBIERNO DEL ESTADO DE CHIAPAS  
RAMO O DEPENDENCIA: Instituto del Café de Chiapas  
GASTO POR CATEGORÍA PROGRAMÁTICA  
DEL 1 DE ENERO AL 31 DE DICIEMBRE DE 2021  
(Pesos)

RPA-7

CONCEPTO	PRESUPUESTO DE EGRESOS					SUBEJERCICIO
	APROBADO	AMPLIACIONES - REDUCCIONES	MODIFICADO	DEVENGADO	PAGADO	
<b>Programas</b>	<b>21,585,893.18</b>	<b>219,719.76</b>	<b>21,805,612.94</b>	<b>21,783,676.63</b>	<b>20,981,784.51</b>	<b>21,936.31</b>
<b>Subsidios: Sector Social y Privado o Entidades Federativas y Municipios</b>	<b>0.00</b>	<b>0.00</b>	<b>0.00</b>	<b>0.00</b>	<b>0.00</b>	<b>0.00</b>
Otros Subsidios	0.00	0.00	0.00	0.00	0.00	0.00
Sujetos a Reglas de Operación	0.00	0.00	0.00	0.00	0.00	0.00
<b>Desempeño de las Funciones</b>	<b>21,585,893.18</b>	<b>219,719.76</b>	<b>21,805,612.94</b>	<b>21,783,676.63</b>	<b>20,981,784.51</b>	<b>21,936.31</b>
Específicos	0.00	0.00	0.00	0.00	0.00	0.00
Funciones de las Fuerzas Armadas (Únicamente Gobierno Federal)	0.00	0.00	0.00	0.00	0.00	0.00
Planeación, seguimiento y evaluación de políticas públicas	0.00	0.00	0.00	0.00	0.00	0.00
Prestación de Servicios Públicos	0.00	0.00	0.00	0.00	0.00	0.00
Promoción y fomento	21,585,893.18	219,719.76	21,805,612.94	21,783,676.63	20,981,784.51	21,936.31
Provisión de Bienes Públicos	0.00	0.00	0.00	0.00	0.00	0.00
Proyectos de inversión	0.00	0.00	0.00	0.00	0.00	0.00
Regulación y supervisión	0.00	0.00	0.00	0.00	0.00	0.00
<b>Administrativos y de Apoyo</b>	<b>0.00</b>	<b>0.00</b>	<b>0.00</b>	<b>0.00</b>	<b>0.00</b>	<b>0.00</b>
Apoyo a la función pública y al mejoramiento de la gestión	0.00	0.00	0.00	0.00	0.00	0.00
Apoyo al proceso presupuestario y para mejorar la eficiencia institucional	0.00	0.00	0.00	0.00	0.00	0.00
Operaciones ajenas	0.00	0.00	0.00	0.00	0.00	0.00
<b>Compromisos</b>	<b>0.00</b>	<b>0.00</b>	<b>0.00</b>	<b>0.00</b>	<b>0.00</b>	<b>0.00</b>
Desastres Naturales	0.00	0.00	0.00	0.00	0.00	0.00
Obligaciones de cumplimiento de resolución jurisdiccional	0.00	0.00	0.00	0.00	0.00	0.00
<b>Obligaciones</b>	<b>0.00</b>	<b>0.00</b>	<b>0.00</b>	<b>0.00</b>	<b>0.00</b>	<b>0.00</b>
Aportaciones a fondos de estabilización	0.00	0.00	0.00	0.00	0.00	0.00
Aportaciones a fondos de inversión y reestructura de pensiones	0.00	0.00	0.00	0.00	0.00	0.00
Aportaciones a la seguridad social	0.00	0.00	0.00	0.00	0.00	0.00
Pensiones y jubilaciones	0.00	0.00	0.00	0.00	0.00	0.00
<b>Programas de Gasto Federalizado (Gobierno Federal)</b>	<b>0.00</b>	<b>0.00</b>	<b>0.00</b>	<b>0.00</b>	<b>0.00</b>	<b>0.00</b>
Gasto Federalizado	0.00	0.00	0.00	0.00	0.00	0.00
<b>Participaciones a entidades federativas y municipios</b>	<b>0.00</b>	<b>0.00</b>	<b>0.00</b>	<b>0.00</b>	<b>0.00</b>	<b>0.00</b>
<b>Costo financiero, deuda o apoyos a deudores y ahorradores de la banca</b>	<b>0.00</b>	<b>0.00</b>	<b>0.00</b>	<b>0.00</b>	<b>0.00</b>	<b>0.00</b>
<b>Adeudos de ejercicios fiscales anteriores</b>	<b>0.00</b>	<b>216,018.00</b>	<b>216,018.00</b>	<b>216,018.00</b>	<b>216,018.00</b>	<b>0.00</b>
	<b>0.00</b>	<b>216,018.00</b>	<b>216,018.00</b>	<b>216,018.00</b>	<b>216,018.00</b>	<b>0.00</b>
<b>TOTAL DEL GASTO:</b>	<b>21,585,893.18</b>	<b>435,737.76</b>	<b>22,021,630.94</b>	<b>21,999,694.63</b>	<b>21,197,802.51</b>	<b>21,936.31</b>



GOBIERNO CONSTITUCIONAL DEL ESTADO DE CHIAPAS  
INSTITUTO DEL CAFÉ DE CHIAPAS

PROGRAMAS Y PROYECTOS DE INVERSIÓN  
DEL 1 DE ENERO AL 31 DE DICIEMBRE DEL 2021

PP	PROGRAMA PRESUPUESTARIO / PROYECTO ESTRATÉGICO	MUNICIPIO / COBERTURA	PRESUPUESTO DE EGRESOS				AVANCE % DEVENGADO/ MODIFICADO
			APROBADO	MODIFICADO	DEVENGADO	PAGADO	

**NO APLICA**

---

INDICADORES DE RESULTADOS

Organismo Público: Instituto del Café de Chiapas

Página 1 de 2

SUBFUNCIÓN / TIPO DE PROYECTO	UNIDAD DE MEDIDA	METAS				PRESUPUESTO APROBADO (PESOS)	PRESUPUESTO MODIFICADO (PESOS)	PRESUPUESTO DEVENGADO (PESOS)	BENEFICIARIOS				
		PROGRAM. ANUAL	MODIF. ANUAL	ALCANZ. AL PERIODO	% CUMPLIM/ MODIF.				MUNICIPIO	LOCALIDAD	MUJER	HOMBRE	PERSONA
<b>AGROPECUARIA, SILVICULTURA, PESCA Y CAZA</b>													
<b>AGROPECUARIA</b>					<b>21 585 893.18</b>	<b>21 805 612.94</b>	<b>21 783 676.63</b>						
<b>PROYECTOS INSTITUCIONALES:</b>													
<b>IMPULSO AL FORTALECIMIENTO DE LA CAFETICULTURA EN CHIAPAS PARA EL DESARROLLO DE LA CADENA PRODUCTIVA</b>					594 962.99	302 485.42	292 372.91	Cobertura Estatal	Cobertura Estatal	29 588	151 268	180 856	
Gestionar programas y proyectos en fortalecimiento e impulso a la cafeticultura chiapaneca	Proyecto	11.00	11.00	11.00	100.00								
Asistir a reuniones para canalizar demandas en apoyo al sector	Reunión	36.00	36.00	36.00	100.00								
Atender directamente a productores	Audiencia	220.00	220.00	220.00	100.00								
<b>FOMENTO AL CULTIVO DEL CAFÉ PARA EL DESARROLLO DE LA FASE PRIMARIA DE PRODUCCIÓN</b>					6 304 760.56	6 277 093.10	6 276 491.94	Cobertura Estatal	Cobertura Estatal	30	130	160	
Asesorar y atender a productores y organizaciones cafetaleras en la fase primaria de producción	Asesoría	160.00	160.00	160.00	100.00								
Integrar y dar seguimiento a los proyectos enfocados a la fase primaria de producción	Proyecto	1.00	1.00	1.00	100.00								
Realizar pronóstico y estimación de cosecha	Documento	1.00	1.00	1.00	100.00								
<b>FOMENTO A LA INDUSTRIALIZACIÓN Y COMERCIALIZACIÓN PARA INCREMENTAR LA CALIDAD DEL CAFÉ CHIAPANECO</b>					1 784 198.03	1 855 586.97	1 854 386.92	Cobertura Estatal	Cobertura Estatal	115	997	1 112	
Otorgar apoyos a la promoción, difusión y comercialización del café chiapaneco	Apoyo	13.00	13.00	13.00	100.00								
Asesorar directamente a productores sobre temas de la etapa de industrialización y comercialización del café	Asesoría	12.00	12.00	12.00	100.00								
<b>CAPACITACIÓN Y ASESORÍA TÉCNICA A CAFETICULTORES PARA INCREMENTAR SU PRODUCTIVIDAD</b>					994 764.44	1 050 702.41	1 050 702.38	Cobertura Estatal	Cobertura Estatal	150	850	1 000	
Otorgar asesoría técnica a productores de café	Asesoría	325.00	325.00	325.00	100.00								
Convenir concertación y coordinación institucional con diferentes organismos para fortalecer la fase de capacitación	Convenio	5.00	5.00	5.00	100.00								
Reunirse con organismos públicos para concertar programas de capacitación conjunta	Reunión	5.00	5.00	5.00	100.00								
<b>FOMENTO A LA COINVERSIÓN Y FINANCIAMIENTO PARA APOYAR AL SECTOR CAFETALERO</b>					623 696.97	524 293.24	523 334.55	Cobertura Estatal	Cobertura Estatal	200	800	1 000	
Otorgar asesorías a productores de café y grupos de trabajo para gestionar apoyos enfocados al financiamiento	Asesoría	15.00	15.00	15.00	100.00								
Asistir a reuniones con instancias públicas y privadas para la atención coordinada y productiva del sector cafetalero	Reunión	10.00	10.00	10.00	100.00								
<b>ADMINISTRACIÓN Y OPTIMIZACIÓN DE LOS RECURSOS HUMANOS, MATERIALES Y FINANCIEROS PARA LA EFICIENTE GESTIÓN INSTITUCIONAL</b>					7 602 792.03	8 137 028.49	8 128 243.51	Cobertura Estatal	Cobertura Estatal	20	48	68	
Administración eficiente de recursos realizada	Reporte	24.00	24.00	24.00	100.00								
Coordinación interna e institucional realizada	Reunión	15.00	15.00	15.00	100.00								
Administrar los recursos humanos del Instituto	Acción	123.00	123.00	123.00	100.00								
Atender las solicitudes de servicios generales	Acción	383.00	383.00	383.00	100.00								
Ejecutar de manera eficiente el presupuesto anual	Acción	673.00	673.00	673.00	100.00								
<b>PLANEACIÓN DE LOS PROGRAMAS Y PROYECTOS PARA SU CORRECTA EJECUCIÓN Y SEGUIMIENTO</b>					623 696.97	572 060.20	572 060.15	Cobertura estatal	Cobertura estatal	20	48	68	
Integrar el análisis funcional de la Cuenta Pública	Informe	4.00	4.00	4.00	100.00								
Realizar adecuadamente los procesos de planeación, seguimiento y evaluación de los proyectos	Trámite	4.00	4.00	4.00	100.00								
Integrar, gestionar y dar seguimiento a los proyectos para su autorización	Expediente	4.00	4.00	4.00	100.00								
Analizar y validar los informes de avances físico-financieros	Informe	132.00	132.00	132.00	100.00								
<b>REPRESENTACIÓN Y APOYO EN MATERIA JURÍDICA</b>					738 399.54	746 786.67	746 777.79	Cobertura Estatal	Cobertura Estatal	20	48	68	
Otorgar asesoría jurídica eficiente	Asesoría	100.00	100.00	100.00	100.00								
Sesiones de la H. Junta de Gobierno realizadas	Sesión	4.00	4.00	4.00	100.00								
Asesorar jurídicamente a productores cafetaleros	Asesoría	60.00	60.00	60.00	100.00								
Realizar las actividades para la H. Junta de Gobierno	Actividad	4.00	4.00	4.00	100.00								
<b>IMPLEMENTACIÓN DE TECNOLOGÍA PARA EFICIENTAR LA OPERACIÓN Y ORGANIZACIÓN INFORMÁTICA</b>					770 809.26	775 318.98	775 053.72	Cobertura Estatal	Cobertura Estatal	20	48	68	
Otorgar servicios informáticos a las diferentes áreas	Servicio	240.00	240.00	240.00	100.00								
Realizar control de inventario de los bienes informáticos realizado	Inventario	2.00	2.00	2.00	100.00								
otorgar asesoría y asistencia técnica en las funciones ofimáticas	Asesoría	600.00	600.00	600.00	100.00								
Crear e implementar sistemas de información	Sistema	1.00	1.00	1.00	100.00								
<b>IMPULSO A LAS ACCIONES DE VIGILANCIA INTERNA PARA LA CORRECTA FUNCIONALIDAD Y OPERATIVIDAD DE LA ENTIDAD</b>					246 072.66	263 371.61	263 371.49	Cobertura Estatal	Cobertura Estatal	20	48	68	
Elaborar programa anual de trabajo de la comisaría pública	Programa	1.00	1.00	1.00	100.00								
Reportar las acciones de control interno en la entidad	Informe	5.00	5.00	5.00	100.00								
Vigilar las actividades de la entidad	Actividad	53.00	53.00	53.00	100.00								



**GOBIERNO CONSTITUCIONAL DEL ESTADO DE CHIAPAS**
**SECRETARÍA DE HACIENDA  
 PRESUPUESTO DE EGRESOS 2021**
**AVANCE DE CUMPLIMIENTO DE INDICADORES ESTRATÉGICOS  
 ENERO - DICIEMBRE**
**Organismo Público:** 2.1.1.2.0.850 Instituto del Café de Chiapas

Misión				
Fomentar y fortalecer el desarrollo sustentable de la caficultura en el Estado de Chiapas; atendiendo los planteamientos de los actores que integran la cadena productiva, mediante la planeación y ejecución de métodos, sistemas, programas y proyectos concurrentes, para la consolidación de los estándares de calidad de café de especialidad a través de su producción, transformación, comercialización y competitividad generando valor agregado.				

Visión				
Ser el organismo promotor, rector y generador de oportunidades para la caficultura en el estado con igualdad, solidaridad, respeto y honestidad, impulsando el desarrollo integral de la cadena de valor, que coadyuve a que los productores logren un crecimiento continuo y sostenible, que permita cumplir con la excelencia en los cafés de especialidad con acciones que propicien el desarrollo social y productivo, obteniendo rentabilidad y competitividad en el cultivo logrando así el posicionamiento en los diversos mercados nacionales e internacionales.				

COMPORTAMIENTO DEL EJERCICIO DEL GASTO								
Concepto					Aprobado (A)	Modificado (B)	Devengado (C)	% Devengado C/B
Fin	F	SF	SSF	Descripción				
<b>TOTALES</b>					<b>21,585,893.18</b>	<b>22,021,630.94</b>	<b>21,999,694.63</b>	<b>99.90</b>
3				Desarrollo Económico	21,585,893.18	21,805,612.94	21,783,676.63	99.90
	2			Agropecuaria, Silvicultura, Pesca y Caza	21,585,893.18	21,805,612.94	21,783,676.63	99.90
		1		Agropecuaria	21,585,893.18	21,805,612.94	21,783,676.63	99.90
			1	Agropecuario	21,585,893.18	21,805,612.94	21,783,676.63	99.90
4				Otras no Clasificadas en Funciones Anteriores	0.00	216,018.00	216,018.00	100.00
	4			Adeudos de Ejercicios Fiscales Anteriores	0.00	216,018.00	216,018.00	100.00
		1		Adeudos de Ejercicios Fiscales Anteriores	0.00	216,018.00	216,018.00	100.00
			1	Adeudos de ejercicios fiscales anteriores	0.00	216,018.00	216,018.00	100.00

Objetivos de Desarrollo Sostenible	
Clave	Descripción
02	Poner fin al hambre, lograr la seguridad alimentaria y la mejora de la nutrición y promover una agricultura sostenible.

Metas de los Objetivos de Desarrollo Sostenible		
ODS	No. Meta	Descripción
02	03	Poner fin al hambre, lograr la seguridad alimentaria y la mejora de la nutrición y promover una agricultura sostenible. De aquí a 2030, duplicar la productividad agrícola y los ingresos de los productores de alimentos en pequeña escala, en particular las mujeres, los pueblos indígenas, los agricultores familiares, los ganaderos y los pescadores, entre otras cosas mediante un acceso seguro y equitativo a las tierras, a otros recursos e insumos de producción y a los conocimientos, los servicios financieros, los mercados y las oportunidades para añadir valor y obtener empleos no agrícolas

Objetivos del Plan Nacional		
Eje	Objetivo	Descripción
3	08	Desarrollo Económico. Desarrollar de manera sostenible e incluyente los sectores agropecuario y acuícola-pesquero en los territorios rurales, y en los pueblos y comunidades indígenas y afro-mexicanas.



**GOBIERNO CONSTITUCIONAL DEL ESTADO DE CHIAPAS**
**SECRETARÍA DE HACIENDA  
 PRESUPUESTO DE EGRESOS 2021**
**AVANCE DE CUMPLIMIENTO DE INDICADORES ESTRATÉGICOS  
 ENERO - DICIEMBRE**
**Organismo Público:** 2.1.1.2.0.850 Instituto del Café de Chiapas

Objetivos del Plan Estatal				
Eje	Tema	Pol. Púb.	Objetivo	Descripción
4	3	02	01	Desarrollo Económico y Competitividad. Desarrollo agropecuario, pesca y acuicultura. Agricultura sostenible. Mejorar la productividad agrícola.

Estrategias del Plan Estatal		
Clave Alineación PED	No. Est.	Descripción
430201	05	Fortalecer la producción del cultivo del café.

Programa Sectorial		
Programa	Clave Alineación	Descripción
I	308430201	Desarrollo Agropecuario, Pesca y Acuicultura.

Objetivos Estratégicos		
No. Obj.	Clave Alineación	Descripción
1	308430201I	Apoyar a organizaciones y/o productores para la promoción y comercialización de productos y subproductos.
2	308430201I	Desarrollar capacidades y habilidades de los productores en las diversas etapas de la cadena productiva.

Indicadores Estratégicos														
No. Obj.	No. Ind.	Tipo y Dimensión	Unidad de Medida	Nombre del Indicador	Descripción Cualitativa (Numerador / Denominador)	Año y Valor de Línea Base	Denominador ( A )	Total Numerador	Programado ( B )				Avances	
									Modificado ( C )				Efic. del Ejer. D/C	Meta Indic. D/A
									Alcanzado ( D )					
									Trimestres					
				I	II	III	IV							
1	1	Estratégico Eficacia	Organización	Porcentaje de organizaciones apoyadas para la promoción y difusión del Café de Chiapas.	Número de organizaciones apoyadas. / Total de organizaciones registradas en el padrón de organizaciones cafetaleras.	2021 13.00	50.00	13.00 13.00 13.00	1.00 1.00 1.00	4.00 4.00 4.00	4.00 4.00 4.00	4.00 4.00 4.00	100.00%	26.00%
2	1	Estratégico Eficacia	Productor	Porcentaje de productores apoyados con capacitación y asistencia técnica, organización y transferencia de tecnología.	Número de productores con capacitación y asistencia técnica. / 35% de los productores registrados en el Padrón Cafetalero.	2021 6,760.00	63,000.00	6,760.00 6,760.00 6,640.00	1,590.00 1,590.00 1,591.00	1,740.00 1,740.00 1,749.00	1,740.00 1,740.00 1,749.00	1,690.00 1,690.00 1,551.00	98.22%	10.54%

**GOBIERNO CONSTITUCIONAL DEL ESTADO DE CHIAPAS**  
**SECRETARÍA DE HACIENDA**  
**PRESUPUESTO DE EGRESOS 2021**

**AVANCE DE CUMPLIMIENTO DE INDICADORES ESTRATÉGICOS**  
**ENERO - DICIEMBRE**

**Organismo Público:** 2.1.1.2.0.850 Instituto del Café de Chiapas

<b>Productos y Servicios</b>	<b>Clientes y Usuarios</b>
Capacitación y asistencia técnica, extensionismo rural; apoyo para el acceso a maquinaria, equipamiento e infraestructura; promoción y apoyo para comercialización de productos y sub productos de café; transferencia de tecnología productiva; apoyo para el acceso a financiamientos.	Productores cafetaleros, servidores públicos, personas.

**SISTEMA CONTABLE 2021**
**INDICADORES DE POSTURA FISCAL / CON RECURSOS DEL EJERCICIO**
**DEL 1o. DE ENERO AL 31 DE DICIEMBRE DE 2021**

 Fecha: Página 1 de 1  
22/02/2022

CONCEPTO	ESTIMADO	DEVENGADO	PAGADO
<b>I. Ingresos Presupuestarios</b>	<b>21,585,893.18</b>	<b>21,298,076.04</b>	<b>21,298,076.04</b>
Ingresos del Gobierno de la Entidad Federativa	0.00	0.00	0.00
Ingresos del Sector Paraestatal	21,585,893.18	21,298,076.04	21,298,076.04
<b>II. Egresos Presupuestarios</b>	<b>21,585,893.18</b>	<b>21,276,139.73</b>	<b>20,474,247.61</b>
Egresos del Gobierno de la Entidad Federativa	0.00	0.00	0.00
Egresos del Sector Paraestatal	21,585,893.18	21,276,139.73	20,474,247.61
<b>III. Balance Presupuestario (Superávit o Déficit) (III = I - II)</b>	<b>0.00</b>	<b>21,936.31</b>	<b>823,828.43</b>

CONCEPTO	ESTIMADO	DEVENGADO	PAGADO
<b>III. Balance Presupuestario (Superávit o Déficit)</b>	<b>0.00</b>	<b>21,936.31</b>	<b>823,828.43</b>
<b>IV. Intereses, Comisiones y Gastos de la Deuda</b>	<b>0.00</b>	<b>0.00</b>	<b>0.00</b>
<b>V. Balance Primario (Superávit o Déficit) (V = III - IV)</b>	<b>0.00</b>	<b>21,936.31</b>	<b>823,828.43</b>

CONCEPTO	ESTIMADO	DEVENGADO	PAGADO
<b>A. Financiamiento</b>	<b>0.00</b>	<b>0.00</b>	<b>0.00</b>
<b>B. Amortización de la Deuda</b>	<b>0.00</b>	<b>0.00</b>	<b>0.00</b>
<b>C. Endeudamiento o Desendeudamiento (C= A - B)</b>	<b>0.00</b>	<b>0.00</b>	<b>0.00</b>



**GOBIERNO CONSTITUCIONAL DEL ESTADO DE CHIAPAS  
INSTITUTO DEL CAFÉ DE CHIAPAS**

**SISTEMA CONTABLE 2021  
RELACIÓN DE CUENTAS BANCARIAS PRODUCTIVAS ESPECÍFICAS  
DEL 1o. DE ENERO AL 31 DE DICIEMBRE DE 2021**

Fecha: Página 1 de 1  
15/02/2022

FONDO, PROGRAMA O CONVENIO	DATOS DE LA CUENTA BANCARIA		
	INSTITUCIÓN BANCARIA	NÚMERO DE CUENTA	TIPO DE CUENTA

**NO APLICA**

**SISTEMA CONTABLE 2021**  
**RELACIÓN DE ESQUEMAS BURSÁTILES Y COBERTURAS FINANCIERAS**  
**DEL 1o. DE ENERO AL 31 DE DICIEMBRE DE 2021**

**RELACIÓN DE ESQUEMAS BURSÁTILES Y DE COBERTURAS FINANCIERAS**

---

**NO APLICA**



**GOBIERNO CONSTITUCIONAL DEL ESTADO DE CHIAPAS**

**INSTITUTO DEL CAFÉ DE CHIAPAS**

**SISTEMA CONTABLE 2021**

**FORMATO DEL EJERCICIO Y DESTINO DE GASTO FEDERALIZADO Y REINTEGROS**

**DEL 1o. DE ENERO AL 31 DE DICIEMBRE DE 2021**

Fecha: Página 1 de 1  
22/02/2022

Programa o Fondo	Destino de los Recursos	Ejercicio		Reintegro
		DEVENGADO	PAGADO	

**NO APLICA**

**Al 31 DE DICIEMBRE DEL 2020 Y AL 31 DE DICIEMBRE DEL 2021**

Concepto	31 de diciembre de 2021	31 de diciembre de 2020	Concepto	31 de diciembre de 2021	31 de diciembre de 2020
<b>ACTIVO</b>			<b>PASIVO</b>		
<b>Activo Circulante</b>			<b>Pasivo Circulante</b>		
<b>Efectivo y Equivalentes</b>	<b>4,028,294.74</b>	<b>6,302,558.05</b>	<b>Cuentas por Pagar a Corto Plazo</b>	<b>803,183.97</b>	<b>852,615.52</b>
Efectivo			Servicios Personales por Pagar a Corto Plazo	283,713.94	279,876.23
Bancos/Tesorería			Proveedores por Pagar a Corto Plazo	18,802.03	16,997.01
Bancos/Dependencias y Otros	7,731.10	45,576.29	Contratistas por Obras Públicas por Pagar a Corto Plazo		
Inversiones Temporales (Hasta 3 Meses)			Participaciones y Aportaciones por Pagar a Corto Plazo		
Fondos con Afectación Específica	4,020,563.64	6,256,981.76	Transferencias Otorgadas por Pagar a Corto Plazo		
Depósitos de Fondos de Terceros en Garantía y/o Administración			Intereses, Comisiones y Otros Gastos de la Deuda Pública por Pagar a Corto Plazo		
Otros Efectivos y Equivalentes			Retenciones y Contribuciones por Pagar a Corto Plazo	500,668.00	555,742.28
<b>Derechos a Recibir Efectivo o Equivalentes</b>	<b>4,181.30</b>	<b>20,701.95</b>	Devoluciones de la Ley de Ingresos por Pagar a Corto Plazo		
Inversiones Financieras de Corto Plazo			Otras Cuentas por Pagar a Corto Plazo		
Cuentas por Cobrar a Corto Plazo	4,181.30	20,701.95	<b>Documentos por Pagar a Corto Plazo</b>	<b>0.00</b>	<b>0.00</b>
Deudores Diversos por Cobrar a Corto Plazo			Documentos Comerciales por Pagar a Corto Plazo		
Ingresos por Recuperar a Corto Plazo			Documentos con Contratistas por Obras Públicas por Pagar a Corto Plazo		
Deudores por Anticipos de la Tesorería a Corto Plazo			Otros Documentos por Pagar a Corto Plazo		
Préstamos Otorgados a Corto Plazo			<b>Porción a Corto Plazo de la Deuda Pública a Largo Plazo</b>	<b>0.00</b>	<b>0.00</b>
Otros Derechos a Recibir Efectivo o Equivalentes a Corto Plazo			Porción a Corto Plazo de la Deuda Pública		
<b>Derechos a Recibir Bienes o Servicios</b>	<b>0.00</b>	<b>0.00</b>	Porción a Corto Plazo de Arrendamiento Financiero		
Anticipos a Proveedores por Adquisición de Bienes y Prestación de Servicios a Corto Plazo			<b>Titulos y Valores a Corto Plazo</b>	<b>0.00</b>	<b>0.00</b>
Anticipos a Proveedores por Adquisición de Bienes Inmuebles y Muebles a Corto Plazo			<b>Pasivos Diferidos a Corto Plazo</b>	<b>0.00</b>	<b>0.00</b>
Anticipos a Proveedores por Adquisición de Bienes Intangibles a Corto Plazo			Ingresos Cobrados por Adelantado a Corto Plazo		
Anticipos a Contratistas por Obras Públicas a Corto Plazo			Intereses Cobrados por Adelantado a Corto Plazo		
Otros Derechos a Recibir Bienes o Servicios a Corto Plazo			Otros Pasivos Diferidos a Corto Plazo		
<b>Inventarios</b>	<b>0.00</b>	<b>0.00</b>	<b>Fondos y Bienes de Terceros en Garantía y/o Administración a Corto Plazo</b>	<b>0.00</b>	<b>0.00</b>
Inventario de Mercancías para Venta			Fondos en Garantía a Corto Plazo		
Inventario de Mercancías Terminadas			Fondos en Administración a Corto Plazo		
Inventario de Mercancías en Proceso de Elaboración			Fondos Contingentes a Corto Plazo		
Inventario de Materias Primas, Materiales y Suministros para Producción			Fondos de Fideicomisos, Mandatos y Contratos Análogos a Corto Plazo		
Bienes en Tránsito			Otros Fondos de Terceros en Garantía y/o Administración a Corto Plazo		
<b>Almacenes</b>	<b>0.00</b>	<b>0.00</b>	Valores y Bienes en Garantía a Corto Plazo		
<b>Estimación por Pérdida o Deterioro de Activos Circulantes</b>	<b>0.00</b>	<b>0.00</b>	<b>Provisiones a Corto Plazo</b>	<b>0.00</b>	<b>0.00</b>
Estimaciones para Cuentas Incobrables por Derechos a Recibir Efectivo o Equivalentes			Provisión para Demandas y Juicios a Corto Plazo		
Estimación por Deterioro de Inventarios			Provisión para Contingencias a Corto Plazo		
<b>Otros Activos Circulantes</b>	<b>0.00</b>	<b>0.00</b>	Otras Provisiones a Corto Plazo		
Valores en Garantía			<b>Otros Pasivos a Corto Plazo</b>	<b>0.00</b>	<b>0.00</b>
Bienes en Garantía (excluye depósitos de fondos)			Ingresos por Clasificar		
Bienes Derivados de Embargos, Decomisos, Aseguramientos y Dación en Pago			Recaudación por Participar		
Adquisición con Fondos de Terceros			Otros Pasivos Circulantes		
<b>Total de Activos Circulantes</b>	<b>4,032,476.04</b>	<b>6,323,260.00</b>	<b>Total de Pasivos Circulantes</b>	<b>803,183.97</b>	<b>852,615.52</b>
<b>Activo No Circulante</b>			<b>Pasivo No Circulante</b>		
<b>Inversiones Financieras a Largo Plazo</b>			<b>Cuentas por Pagar a Largo Plazo</b>		
Derechos a Recibir Efectivo o Equivalentes a Largo Plazo		222.58	Documentos por Pagar a Largo Plazo		
Bienes Inmuebles, Infraestructura y Construcciones en Proceso			Deuda Pública a Largo Plazo		
Bienes Muebles	2,700,947.10	2,702,255.73	<b>Pasivos Diferidos a Largo Plazo</b>	<b>6,080,786.42</b>	<b>7,747,339.88</b>
Activos Intangibles			Fondos y Bienes de Terceros en Garantía y/o Administración a Largo Plazo		
Depreciación, Deterioro y Amortización Acumulada de Bienes	(1,642,192.77)	(1,538,551.68)	Provisiones a Largo Plazo		
Activos Diferidos	2,647,515.41	2,647,515.41	<b>Total de Pasivos No Circulantes</b>	<b>6,080,786.42</b>	<b>7,747,339.88</b>
Estimación por Pérdida o Deterioro de Activos no Circulantes			<b>Total del Pasivo</b>	<b>6,883,970.39</b>	<b>8,599,955.40</b>
Otros Activos no Circulantes			<b>HACIENDA PÚBLICA / PATRIMONIO</b>		
<b>Total de Activos No Circulantes</b>	<b>3,706,269.74</b>	<b>3,811,442.04</b>	<b>Hacienda Pública/Patrimonio Contribuido</b>	<b>0.00</b>	<b>0.00</b>
<b>Total del Activo</b>	<b>7,738,745.78</b>	<b>10,134,702.04</b>	Aportaciones		
			Donaciones de Capital		
			Actualización de la Hacienda Pública/Patrimonio		
			<b>Hacienda Pública/Patrimonio Generado</b>	<b>854,775.39</b>	<b>1,534,746.64</b>
			Resultados del Ejercicio (Ahorro/Desahorro)	(83,011.46)	219,012.88
			Resultados de Ejercicios Anteriores	937,786.85	1,315,733.76
			Revalúos		
			Reservas		
			Rectificaciones de Resultados de Ejercicios Anteriores		
			<b>Exceso o Insuficiencia en la Actualización de la Hacienda Pública/Patrimonio</b>	<b>0.00</b>	<b>0.00</b>
			Resultado por Posición Monetaria		
			Resultado por Tenencia de Activos no Monetarios		
<b>Total de Activos No Circulantes</b>	<b>3,706,269.74</b>	<b>3,811,442.04</b>	<b>Total Hacienda Pública/Patrimonio</b>	<b>854,775.39</b>	<b>1,534,746.64</b>
<b>Total del Activo</b>	<b>7,738,745.78</b>	<b>10,134,702.04</b>	<b>Total del Pasivo y Hacienda Pública/Patrimonio</b>	<b>7,738,745.78</b>	<b>10,134,702.04</b>

**INFORME ANALÍTICO DE LA DEUDA PÚBLICA Y OTROS PASIVOS  
 DEL 1o. DE ENERO AL 31 DE DICIEMBRE DE 2021**

 Fecha: Página 1 de 1  
22/02/2022  
LDF-2

Denominación de la Deuda Pública y Otros Pasivos	Saldo al 31 de diciembre de 2020	Disposiciones del Período	Amortizaciones del Período	Revaluaciones, Reclasificaciones y Otros Ajustes	Saldo Final del Período	Pago de Intereses del Período	Pago de Comisiones y demás costos asociados durante el Período
<b>Deuda Pública</b>	0.00	0.00	0.00	0.00	0.00	0.00	0.00
<b>Corto Plazo</b>	0.00	0.00	0.00	0.00	0.00	0.00	0.00
Instituciones de Crédito							
Títulos y Valores							
Arrendamientos Financieros							
<b>Largo Plazo</b>	0.00	0.00	0.00	0.00	0.00		
Instituciones de Crédito							
Títulos y Valores							
Arrendamientos Financieros							
<b>Otros Pasivos</b>	8,599,955.40				6,883,970.39		
<b>Total de la Deuda Pública y Otros Pasivos</b>	8,599,955.40	0.00	0.00	0.00	6,883,970.39	0.00	0.00

**Deuda Contingente (Informativo)**
**Valor de Instrumentos Bono Cupón Cero (Informativo)**

 Instrumento Bono Cupón Cero 1, Banobras  
 Instrumento Bono Cupón Cero 2, Banobras

Obligaciones a Corto Plazo	Monto Contratado	Plazo Pactado	Tasa de Interés	Comisiones y Costos Relacionados	Tasa Efectiva
<b>Obligaciones a Corto Plazo (Informativo)</b>					



**SISTEMA CONTABLE 2021**  
**INFORME ANALÍTICO DE OBLIGACIONES DIFERENTES DE FINANCIAMIENTOS**  
**DEL 1o. DE ENERO AL 31 DE DICIEMBRE DE 2021**

Fecha:

DENOMINACIÓN DE LAS OBLIGACIONES DIFERENTES DE FINANCIAMIENTO	FECHA DEL CONTRATO	FECHA DE INICIO DE OPERACIÓN DEL PROYECTO	FECHA DE VENCIMIENTO	MONTO DE LA INVERSIÓN PACTADO	PLAZO PACTADO	MONTO PROMEDIO MENSUAL DEL PAGO DE LA CONTRAPRESTACIÓN	MONTO PROMEDIO MENSUAL DEL PAGO DE LA CONTRAPRESTACIÓN CORRESPONDIENTE AL PAGO DE INVERSIÓN	MONTO PAGADO DE LA INVERSIÓN AL 31 DE DICIEMBRE DE 2021	MONTO PAGADO DE LA INVERSIÓN ACTUALIZADO AL 31 DE DICIEMBRE DE 2021	SALDO PENDIENTE POR PAGAR DE LA INVERSIÓN AL 31 DE DICIEMBRE DE 2021
---	--------------------	---	----------------------	-------------------------------	---------------	--	---	---	---	--

**APP'S**

- APP 1
- APP 2
- APP 3
- APP XX

**Otros instrumentos**

- Otro instrumento 1
- Otro instrumento 2
- Otro instrumento 3
- Otro instrumento XX

**Total de Obligaciones Diferentes de Financiamiento**



**NO APLICA**

**SISTEMA CONTABLE 2021**
**BALANCE PRESUPUESTARIO**
**DEL 1o. DE ENERO AL 31 DE DICIEMBRE DE 2021**
**LDF 4**

CONCEPTO	ESTIMADO/APROBADO	DEVENGADO	RECAUDADO/PAGADO
<b>Ingresos Totales</b>	<b>21,585,893.18</b>	<b>21,298,076.04</b>	<b>21,298,076.04</b>
Ingresos de Libre Disposición	21,585,893.18	21,298,076.04	21,298,076.04
Transferencias Federales Etiquetadas	0.00	0.00	0.00
Financiamiento Neto	0.00	0.00	0.00
<b>Egresos Presupuestarios</b>	<b>21,585,893.18</b>	<b>21,999,694.63</b>	<b>21,197,802.51</b>
Gasto No Etiquetado (sin incluir Amortización de la Deuda Pública)	21,585,893.18	21,999,694.63	21,197,802.51
Gasto Etiquetado (sin incluir Amortización de la Deuda Pública)	0.00	0.00	0.00
<b>Remanentes del Ejercicio Anterior</b>		<b>723,554.90</b>	<b>723,554.90</b>
Remanentes de Ingresos de Libre Disposición aplicados en el periodo		723,554.90	723,554.90
Remanentes de Transferencias Federales Etiquetadas aplicados en el periodo		0.00	0.00
<b>Balance Presupuestario</b>	<b>0.00</b>	<b>21,936.31</b>	<b>823,828.43</b>
<b>Balance Presupuestario sin Financiamiento Neto</b>	<b>0.00</b>	<b>21,936.31</b>	<b>823,828.43</b>
<b>Balance Presupuestario sin Financiamiento Neto y sin Remanentes del Ejercicio Anterior</b>	<b>0.00</b>	<b>(701,618.59)</b>	<b>100,273.53</b>

CONCEPTO	APROBADO	DEVENGADO	PAGADO
<b>Intereses, Comisiones y Gastos de la Deuda</b>	<b>0.00</b>	<b>0.00</b>	<b>0.00</b>
Intereses, Comisiones y Gastos de la Deuda con Gasto No Etiquetado	0.00	0.00	0.00
Intereses, Comisiones y Gastos de la Deuda con Gasto Etiquetado	0.00	0.00	0.00
<b>Balance Primario</b>	<b>0.00</b>	<b>(701,618.59)</b>	<b>100,273.53</b>

CONCEPTO	ESTIMADO/APROBADO	DEVENGADO	RECAUDADO/PAGADO
<b>Financiamiento</b>	<b>0.00</b>	<b>0.00</b>	<b>0.00</b>
Financiamiento con Fuente de Pago de Ingresos de Libre Disposición	0.00	0.00	0.00
Financiamiento con Fuente de Pago de Transferencias Federales Etiquetadas	0.00	0.00	0.00
<b>Amortización de la Deuda</b>	<b>0.00</b>	<b>0.00</b>	<b>0.00</b>
Amortización de la Deuda Pública con Gasto No Etiquetado	0.00	0.00	0.00
Amortización de la Deuda Pública con Gasto Etiquetado	0.00	0.00	0.00
<b>Financiamiento Neto</b>	<b>0.00</b>	<b>0.00</b>	<b>0.00</b>

CONCEPTO	ESTIMADO/APROBADO	DEVENGADO	RECAUDADO/PAGADO
Ingresos de Libre Disposición	21,585,893.18	21,298,076.04	21,298,076.04
Financiamiento Neto con Fuente de Pago de Ingresos de Libre Disposición	0.00	0.00	0.00
Financiamiento con Fuente de Pago de Ingresos de Libre Disposición	0.00	0.00	0.00
Amortización de la Deuda Pública con Gasto No Etiquetado	0.00	0.00	0.00
Gasto No Etiquetado ( sin incluir amortización de la Deuda Pública)	21,585,893.18	21,999,694.63	21,197,802.51
Remanentes de Ingresos de Libre Disposición aplicados en el periodo		723,554.90	723,554.90
<b>Balance Presupuestario de Recursos Disponibles</b>	<b>0.00</b>	<b>21,936.31</b>	<b>823,828.43</b>
<b>Balance Presupuestario de Recursos Disponibles sin Financiamiento Neto</b>	<b>0.00</b>	<b>21,936.31</b>	<b>823,828.43</b>

CONCEPTO	ESTIMADO/APROBADO	DEVENGADO	RECAUDADO/PAGADO
Transferencias Federales Etiquetadas	0.00	0.00	0.00
Financiamiento Neto con fuente de Pago de Transferencias Federales Etiquetadas	0.00	0.00	0.00
Financiamiento con Fuente de Pago de Transferencias Federales Etiquetadas	0.00	0.00	0.00
Amortización de la Deuda Pública con Gasto Etiquetado	0.00	0.00	0.00
Gasto Etiquetado ( sin incluir Amortización de la Deuda Pública)	0.00	0.00	0.00
Remanentes de Transferencias Federales Etiquetadas aplicados en el periodo		0.00	0.00
<b>Balance Presupuestario de Recursos Etiquetados</b>	<b>0.00</b>	<b>0.00</b>	<b>0.00</b>
<b>Balance Presupuestario de Recursos Etiquetados sin Financiamiento Neto</b>	<b>0.00</b>	<b>0.00</b>	<b>0.00</b>





**NOMBRE DEL ENTE PUBLICO : Instituto del Café de Chiapas**  
**Estado Analítico del Ejercicio del Presupuesto de Egresos Detallado – LDF 6a.**  
**Clasificación por Objeto del Gasto (Capítulo y Concepto)**  
**Del 1 de Enero al 31 de diciembre de 2021**  
(PESOS)

Concepto			Egresos			Subejercicio
	Aprobado	Ampliaciones / Reducciones	Modificado	Devengado	Pagado	
b5) Productos Químicos, Farmacéuticos y de Laboratorio.	0.00	0.00	0.00	0.00	0.00	0.00
b6) Combustibles, Lubricantes y Aditivos.	0.00	0.00	0.00	0.00	0.00	0.00
b7) Vestuario, Blancos, Prendas de Protección y Artículos Deportivos.	0.00	0.00	0.00	0.00	0.00	0.00
b8) Materiales y Suministros para Seguridad.	0.00	0.00	0.00	0.00	0.00	0.00
b9) Herramientas, Refacciones y Accesorios Menores.	0.00	0.00	0.00	0.00	0.00	0.00
C. Servicios Generales.	0.00	0.00	0.00	0.00	0.00	0.00
c1) Servicios Básicos.	0.00	0.00	0.00	0.00	0.00	0.00
c2) Servicios de Arrendamiento.	0.00	0.00	0.00	0.00	0.00	0.00
c3) Servicios Profesionales, Científicos, Técnicos y Otros Servicios.	0.00	0.00	0.00	0.00	0.00	0.00
c4) Servicios Financieros, Bancarios y Comerciales.	0.00	0.00	0.00	0.00	0.00	0.00
c5) Servicios de Instalación, Reparación, Mantenimiento y Conservación.	0.00	0.00	0.00	0.00	0.00	0.00
c6) Servicios de Comunicación Social y Publicidad.	0.00	0.00	0.00	0.00	0.00	0.00
c7) Servicios de Traslado y Viáticos.	0.00	0.00	0.00	0.00	0.00	0.00
c8) Servicios Oficiales.	0.00	0.00	0.00	0.00	0.00	0.00
c9) Otros Servicios Generales.	0.00	0.00	0.00	0.00	0.00	0.00
D. Transferencias, Asignaciones, Subsidios y Otras Ayudas.	0.00	0.00	0.00	0.00	0.00	0.00
d1) Transferencias Internas y Asignaciones al Sector Público.	0.00	0.00	0.00	0.00	0.00	0.00
d2) Transferencias al Resto del Sector Público.	0.00	0.00	0.00	0.00	0.00	0.00
d3) Subsidios y Subvenciones.	0.00	0.00	0.00	0.00	0.00	0.00
d4) Ayudas Sociales.	0.00	0.00	0.00	0.00	0.00	0.00
d5) Pensiones y Jubilaciones.	0.00	0.00	0.00	0.00	0.00	0.00
d6) Transferencias a Fideicomisos, Mandatos y Otros Análogos.	0.00	0.00	0.00	0.00	0.00	0.00
d7) Transferencias a la Seguridad Social	0.00	0.00	0.00	0.00	0.00	0.00
d8) Donativos	0.00	0.00	0.00	0.00	0.00	0.00
d9) Transferencias al Exterior.	0.00	0.00	0.00	0.00	0.00	0.00
E. Bienes Muebles, Inmuebles e Intangibles.	0.00	0.00	0.00	0.00	0.00	0.00
e1) Mobiliario y Equipo de Administración.	0.00	0.00	0.00	0.00	0.00	0.00
e2) Mobiliario y Equipo Educativo y Recreativo.	0.00	0.00	0.00	0.00	0.00	0.00
e3) Equipo e Instrumental Médico y de Laboratorio.	0.00	0.00	0.00	0.00	0.00	0.00
e4) Vehículos y Equipo de Transporte.	0.00	0.00	0.00	0.00	0.00	0.00
e5) Equipo de Defensa y Seguridad.	0.00	0.00	0.00	0.00	0.00	0.00
e6) Maquinaria, Otros Equipos y Herramientas.	0.00	0.00	0.00	0.00	0.00	0.00
e7) Activos Biológicos.	0.00	0.00	0.00	0.00	0.00	0.00
e8) Bienes Inmuebles.	0.00	0.00	0.00	0.00	0.00	0.00
e9) Activos Intangibles.	0.00	0.00	0.00	0.00	0.00	0.00
F. Inversión Pública.	0.00	0.00	0.00	0.00	0.00	0.00
f1) Obra Pública en Bienes de Dominio Público.	0.00	0.00	0.00	0.00	0.00	0.00
f2) Obra Pública en Bienes Propios.	0.00	0.00	0.00	0.00	0.00	0.00
f3) Proyectos Productivos y Acciones de Fomento	0.00	0.00	0.00	0.00	0.00	0.00
G. Inversiones Financieras y Otras Provisiones.	0.00	0.00	0.00	0.00	0.00	0.00
g1) Inversiones para el Fomento de Actividades Productivas	0.00	0.00	0.00	0.00	0.00	0.00
g2) Acciones y Participaciones de Capital	0.00	0.00	0.00	0.00	0.00	0.00
g3) Compra de Títulos y Valores	0.00	0.00	0.00	0.00	0.00	0.00
g4) Concesión de Préstamos.	0.00	0.00	0.00	0.00	0.00	0.00
g5) Inversiones en Fideicomisos, Mandatos y Otros Análogos. Fideicomiso de Desastres Naturales (informativo)	0.00	0.00	0.00	0.00	0.00	0.00
g6) Otras Inversiones Financieras	0.00	0.00	0.00	0.00	0.00	0.00
g7) Provisiones para Contingencias y Otras Erogaciones Especiales.	0.00	0.00	0.00	0.00	0.00	0.00
H. Participaciones y Aportaciones.	0.00	0.00	0.00	0.00	0.00	0.00
h1) Participaciones.	0.00	0.00	0.00	0.00	0.00	0.00
h2) Aportaciones.	0.00	0.00	0.00	0.00	0.00	0.00
h3) Convenios.	0.00	0.00	0.00	0.00	0.00	0.00
I. Deuda Pública.	0.00	0.00	0.00	0.00	0.00	0.00
i1) Amortización de la Deuda Pública.	0.00	0.00	0.00	0.00	0.00	0.00
i2) Intereses de la Deuda Pública.	0.00	0.00	0.00	0.00	0.00	0.00
i3) Comisiones de la Deuda Pública.	0.00	0.00	0.00	0.00	0.00	0.00
i4) Gastos de la Deuda Pública.	0.00	0.00	0.00	0.00	0.00	0.00
i5) Costo por Coberturas.	0.00	0.00	0.00	0.00	0.00	0.00
i6) Apoyos Financieros.	0.00	0.00	0.00	0.00	0.00	0.00
i7) Adeudos de Ejercicios Fiscales Anteriores (ADEFAS).	0.00	0.00	0.00	0.00	0.00	0.00
<b>III. Total de Egresos</b>	<b>21,585,893.18</b>	<b>435,737.76</b>	<b>22,021,630.94</b>	<b>21,999,694.63</b>	<b>21,197,802.51</b>	<b>21,936.31</b>

**NOMBRE DEL ENTE PÚBLICO : Instituto del Café de Chiapas**  
**Estado Analítico del Ejercicio del Presupuesto de Egresos Detallado – LDF 6b.**

Clasificación Administrativa

Del 1 de Enero al 31 de diciembre de 2021  
(PESOS)

Concepto	Egresos					Subejercicio
	Aprobado	Ampliaciones / Reducciones	Modificado	Devengado	Pagado	
I. Gasto No Etiquetado	21,585,893.18	435,737.76	22,021,630.94	21,999,694.63	21,197,802.51	21,936.31
E. Entidades Paraestatales y Fideicomisos No Empresariales y No Financieros	21,585,893.18	435,737.76	22,021,630.94	21,999,694.63	21,197,802.51	21,936.31
Instituto del Café de Chiapas	21,585,893.18	435,737.76	22,021,630.94	21,999,694.63	21,197,802.51	21,936.31
II. Gasto Etiquetado	0.00	0.00	0.00	0.00	0.00	0.00
E. Entidades Paraestatales y Fideicomisos No Empresariales y No Financieros	0.00	0.00	0.00	0.00	0.00	0.00
Instituto del Café de Chiapas	0.00	0.00	0.00	0.00	0.00	0.00
<b>III. Total de Egresos</b>	<b>21,585,893.18</b>	<b>435,737.76</b>	<b>22,021,630.94</b>	<b>21,999,694.63</b>	<b>21,197,802.51</b>	<b>21,936.31</b>

**NOMBRE DEL ENTE PÚBLICO : Instituto del Café de Chiapas**

Estado Analítico del Ejercicio del Presupuesto de Egresos Detallado – LDF 6c.

Clasificación Funcional (Finalidad y Función)

Del 1 de Enero al 31 de diciembre de 2021

(PESOS)

Concepto	Egresos					Subejercicio
	Aprobado	Ampliaciones / Reducciones	Modificado	Devengado	Pagado	
I. Gasto No Etiquetado	21,585,893.18	435,737.76	22,021,630.94	21,999,694.63	21,197,802.51	21,936.31
A. Gobierno	0.00	0.00	0.00	0.00	0.00	0.00
a1) Legislación	0.00	0.00	0.00	0.00	0.00	0.00
a2) Justicia	0.00	0.00	0.00	0.00	0.00	0.00
a3) Coordinación de la Política de Gobierno	0.00	0.00	0.00	0.00	0.00	0.00
a4) Relaciones Exteriores	0.00	0.00	0.00	0.00	0.00	0.00
a5) Asuntos Financieros y Hacendarios	0.00	0.00	0.00	0.00	0.00	0.00
a6) Seguridad Nacional	0.00	0.00	0.00	0.00	0.00	0.00
a7) Asuntos de Orden Público y de Seguridad Interior	0.00	0.00	0.00	0.00	0.00	0.00
a8) Otros Servicios Generales	0.00	0.00	0.00	0.00	0.00	0.00
B. Desarrollo Social	0.00	0.00	0.00	0.00	0.00	0.00
b1) Protección Ambiental	0.00	0.00	0.00	0.00	0.00	0.00
b2) Vivienda y Servicios a la Comunidad	0.00	0.00	0.00	0.00	0.00	0.00
b3) Salud	0.00	0.00	0.00	0.00	0.00	0.00
b4) Recreación, Cultura y Otras Manifestaciones Sociales	0.00	0.00	0.00	0.00	0.00	0.00
b5) Educación	0.00	0.00	0.00	0.00	0.00	0.00
b6) Protección Social	0.00	0.00	0.00	0.00	0.00	0.00
b7) Otros Asuntos Sociales	0.00	0.00	0.00	0.00	0.00	0.00
C. Desarrollo Económico	21,585,893.18	219,719.76	21,805,612.94	21,783,676.63	20,981,784.51	21,936.31
c1) Asuntos Económicos, Comerciales y Laborales en General	0.00	0.00	0.00	0.00	0.00	0.00
c2) Agropecuaria, Silvicultura, Pesca y Caza	21,585,893.18	219,719.76	21,805,612.94	21,783,676.63	20,981,784.51	21,936.31
c3) Combustibles y Energía	0.00	0.00	0.00	0.00	0.00	0.00
c4) Minería, Manufacturas y Construcción	0.00	0.00	0.00	0.00	0.00	0.00
c5) Transporte	0.00	0.00	0.00	0.00	0.00	0.00
c6) Comunicaciones	0.00	0.00	0.00	0.00	0.00	0.00
c7) Turismo	0.00	0.00	0.00	0.00	0.00	0.00
c8) Ciencia, Tecnología e Innovación	0.00	0.00	0.00	0.00	0.00	0.00
c9) Otras Industrias y Otros Asuntos Económicos	0.00	0.00	0.00	0.00	0.00	0.00
D. Otras no Clasificadas en Funciones Anteriores	0.00	216,018.00	216,018.00	216,018.00	216,018.00	0.00
d1) Transac. de la Deuda Pública/Costo Financiero de la Deuda	0.00	0.00	0.00	0.00	0.00	0.00
d2) Transf., Part. y Aport. entre Diferentes Niv. y Ord. de Gob.	0.00	0.00	0.00	0.00	0.00	0.00
d3) Saneamiento del Sistema Financiero	0.00	0.00	0.00	0.00	0.00	0.00
d4) Adeudos de Ejercicios Fiscales Anteriores	0.00	216,018.00	216,018.00	216,018.00	216,018.00	0.00
II. Gasto Etiquetado	0.00	0.00	0.00	0.00	0.00	0.00
A. Gobierno	0.00	0.00	0.00	0.00	0.00	0.00
a1) Legislación	0.00	0.00	0.00	0.00	0.00	0.00
a2) Justicia	0.00	0.00	0.00	0.00	0.00	0.00
a3) Coordinación de la Política de Gobierno	0.00	0.00	0.00	0.00	0.00	0.00
a4) Relaciones Exteriores	0.00	0.00	0.00	0.00	0.00	0.00
a5) Asuntos Financieros y Hacendarios	0.00	0.00	0.00	0.00	0.00	0.00
a6) Seguridad Nacional	0.00	0.00	0.00	0.00	0.00	0.00
a7) Asuntos de Orden Público y de Seguridad Interior	0.00	0.00	0.00	0.00	0.00	0.00
a8) Otros Servicios Generales	0.00	0.00	0.00	0.00	0.00	0.00
B. Desarrollo Social	0.00	0.00	0.00	0.00	0.00	0.00
b1) Protección Ambiental	0.00	0.00	0.00	0.00	0.00	0.00
b2) Vivienda y Servicios a la Comunidad	0.00	0.00	0.00	0.00	0.00	0.00
b3) Salud	0.00	0.00	0.00	0.00	0.00	0.00
b4) Recreación, Cultura y Otras Manifestaciones Sociales	0.00	0.00	0.00	0.00	0.00	0.00
b5) Educación	0.00	0.00	0.00	0.00	0.00	0.00
b6) Protección Social	0.00	0.00	0.00	0.00	0.00	0.00
b7) Otros Asuntos Sociales	0.00	0.00	0.00	0.00	0.00	0.00
C. Desarrollo Económico	0.00	0.00	0.00	0.00	0.00	0.00
c1) Asuntos Económicos, Comerciales y Laborales en General	0.00	0.00	0.00	0.00	0.00	0.00
c2) Agropecuaria, Silvicultura, Pesca y Caza	0.00	0.00	0.00	0.00	0.00	0.00
c3) Combustibles y Energía	0.00	0.00	0.00	0.00	0.00	0.00
c4) Minería, Manufacturas y Construcción	0.00	0.00	0.00	0.00	0.00	0.00
c5) Transporte	0.00	0.00	0.00	0.00	0.00	0.00
c6) Comunicaciones	0.00	0.00	0.00	0.00	0.00	0.00
c7) Turismo	0.00	0.00	0.00	0.00	0.00	0.00
c8) Ciencia, Tecnología e Innovación	0.00	0.00	0.00	0.00	0.00	0.00
c9) Otras Industrias y Otros Asuntos Económicos	0.00	0.00	0.00	0.00	0.00	0.00
D. Otras no Clasificadas en Funciones Anteriores	0.00	0.00	0.00	0.00	0.00	0.00
d1) Transac. de la Deuda Pública/Costo Financiero de la Deuda	0.00	0.00	0.00	0.00	0.00	0.00
d2) Transf., Part. y Aport. entre Diferentes Niv. y Ord. de Gob.	0.00	0.00	0.00	0.00	0.00	0.00
d3) Saneamiento del Sistema Financiero	0.00	0.00	0.00	0.00	0.00	0.00
d4) Adeudos de Ejercicios Fiscales Anteriores	0.00	0.00	0.00	0.00	0.00	0.00
<b>III. Total de Egresos</b>	<b>21,585,893.18</b>	<b>435,737.76</b>	<b>22,021,630.94</b>	<b>21,999,694.63</b>	<b>21,197,802.51</b>	<b>21,936.31</b>

**NOMBRE DEL ENTE PÚBLICO : Instituto del Café de Chiapas**  
**Estado Analítico del Ejercicio del Presupuesto de Egresos Detallado – LDF 6d.**  
**Clasificación de Servicios Personales por Categoría**  
**Del 1 de Enero al 31 de diciembre de 2021**  
**(PESOS)**

Concepto	Egresos					Subejercicio
	Aprobado	Ampliaciones / Reducciones	Modificado	Devengado	Pagado	
I. Gasto No Etiquetado	20,169,991.08	330,977.93	20,500,969.01	20,489,616.07	19,701,640.88	11,352.94
A. Personal Administrativo y de Servicio Público	20,169,991.08	-731,943.15	19,438,047.93	19,426,694.99	18,638,719.80	11,352.94
B. Magisterio	0.00	0.00	0.00	0.00	0.00	0.00
C. Servicios de Salud	0.00	0.00	0.00	0.00	0.00	0.00
c1) Personal Administrativo	0.00	0.00	0.00	0.00	0.00	0.00
c2) Personal Médico, Paramédico y Afín	0.00	0.00	0.00	0.00	0.00	0.00
D. Seguridad Pública	0.00	0.00	0.00	0.00	0.00	0.00
E. Gastos Asociados a la Implementación de Nuevas Leyes Federales o Reformas a las mismas	0.00	0.00	0.00	0.00	0.00	0.00
e1) Nombre del Programa o Ley 1	0.00	0.00	0.00	0.00	0.00	0.00
F. Sentencias Laborales Definitivas	0.00	1,062,921.08	1,062,921.08	1,062,921.08	1,062,921.08	0.00
II. Gasto Etiquetado	0.00	0.00	0.00	0.00	0.00	0.00
A. Personal Administrativo y de Servicio Público	0.00	0.00	0.00	0.00	0.00	0.00
B. Magisterio	0.00	0.00	0.00	0.00	0.00	0.00
C. Servicios de Salud	0.00	0.00	0.00	0.00	0.00	0.00
c1) Personal Administrativo	0.00	0.00	0.00	0.00	0.00	0.00
c2) Personal Médico, Paramédico y Afín	0.00	0.00	0.00	0.00	0.00	0.00
D. Seguridad Pública	0.00	0.00	0.00	0.00	0.00	0.00
E. Gastos Asociados a la Implementación de Nuevas Leyes Federales o Reformas a las mismas	0.00	0.00	0.00	0.00	0.00	0.00
e1) Nombre del Programa o Ley 1	0.00	0.00	0.00	0.00	0.00	0.00
F. Sentencias Laborales Definitivas	0.00	0.00	0.00	0.00	0.00	0.00
<b>III. Total del Gasto en Servicios Personales</b>	<b>20,169,991.08</b>	<b>330,977.93</b>	<b>20,500,969.01</b>	<b>20,489,616.07</b>	<b>19,701,640.88</b>	<b>11,352.94</b>



**SISTEMA CONTABLE 2021**
**RELACIÓN DE BIENES MUEBLES QUE COMPONEN SU PATRIMONIO**
**Cuenta Pública al 31 de diciembre de 2021**

Página 1 de 2

Hora: 02:37:50p. m.

Fecha: 22/02/2022

Código	Descripción del Bien	Valor en Libros
1241	Mobiliario y Equipo de Administración	309,771.98
1241 111A0114 0002	01 Conjunto Gota Ejecutivo de 1.80x2.20x1.80 Fact. 5054, No Inv. 2085014000002	10,918.20
1241 111A0114 0003	01 Librero Alto de Piso de 81x36x182 cm Fact. 5054. No. Inv. 2085014000003	3,957.02
1241 111A0114 0004	01 Sillon Ejecutivo Giratorio Tapizado, Fact. 5054. No Inv. 2085014000004	3,685.10
1241 111A0114 0005	01 Sofa de 2 Piezas Tapizada, Fact. 5054. No Inv. 2085014000005	7,056.21
1241 111A0114 0006	01 Sofa de una Pieza Tapizada, Fact. 5054. No Inv. 2085014000006	5,582.33
1241 111A0114 0007	02 Sofas una Plaza Tapizada, Fact. 5054. No Inv. 2085014000007, 8.	5,873.68
1241 131A0102 0002	20 Escritorios Semi-ejecutivo Fact. 09780	12,507.12
1241 131A0103 0002	13 CREDENZAS METALICAS FACT. 0135	34,609.25
1241 131A0103 0003	09 ESCRITORIO METALICO FACT. 12129	12,026.70
1241 131A0103 0005	09 ESCRITORIOS METALICOS EJECUTIVOS FACTURA No. 12129	13,744.80
1241 131A0103 0007	02 ESCRITORIOS METALICOS EJECUTIVOS FACTURA NO. 12133	1,718.10
1241 131A0107 0001	01 Archivero vertical de 3 gavetas Fact. 1641	3,247.06
1241 131A0108 0001	01 Credenza ejecutiva mod-438 factura No. 3111	3,111.76
1241 131A0108 0003	01 Mesa de junta ovalada Fact. 6052010850	3,858.18
1241 131A0108 0005	Una Gaveta multiusos maple Fact. 6052010986	2,231.38
1241 131A0110 0001	Un sillón ejecutivo piel plus Factura No. POSA8 037 012	2,959.00
1241 131A0110 0002	Una silla ejecutiva negra Fact. 52089	1,699.00
1241 131A0110 0004	Un cesto cenicero de acero inoxidable Factura No. 2401	1,200.00
1241 131A0111 0001	Un sillón ejecutivo Factura No. 7	1,310.22
1241 31581116 0002	12 Computadoras Vostro Dell 3250 Core I3 Fact No. F000238.	126,619.80
1241 911A0115 0002	01 Equipo de Aire Acondicionado, Tipo Minisplit de 18,000 BTU. Marca Hisense 220V.	9,860.00
1241 911A0116 0002	01 Equipo de Aire Acondicionado Tipo Mini-Split Mca. Mirage. Fact No. 151.	8,004.00
1241 911A0117 0002	01 AIRE ACONDICIONADO MINISPLIT 220v FOLIONo. 6062061878	9,377.88
1241 931A0102 0001	02 Engargoladoras Serie 9103847, 9103847 Fact. 11617	2,484.00
1241 931A0102 0006	01 Enfriador de Agua Serie 536773-12 fact. 27307	3,444.25
1241 931A0103 0001	04 maquinas de Escribir factura 0598	5,474.00
1241 931A0103 0003	02 Engargoladoras Mod. TPB-21 Factura 0103	5,218.80
1241 931A0103 0004	03 Enfriador y Calentador de Agua Factura 12170	3,680.00
1241 931A0106 0001	01 Engargoladora Fact. 60P10414	2,310.06
1241 931A0109 0001	Un Frigo Bar 2 Factura No. CACL 16991	2,004.08
1244	Vehículos y Equipo de Transporte	2,347,624.24
1244 111A0114 0002	01 NISSAN PATHFIDER ADVANCE COLOR ARENA No. SERIE 5N1AR2MNXEC694886 MODELO 2014. FACT No. 9171	490,000.00
1244 111A0114 0003	01 JETTA CLASICO 13.5 AIRE MOTOR 2.0L MODELO 2015, SERIE 3VW1V49M7FM019540. FACT No. 04525	159,900.00
1244 111A0114 0004	01 JETTA CLASICO 13.5 CL AIRE MOTOR 2.0L MODELO 2015, SERIE 3VW1V49M4FM021021. FACT No. 04531	159,900.00
1244 111A0114 0005	01 CHEVROLET MATIZ LS-B COLOR BLANCO, MOD 2015. SERIE KL8MJ6A08FC303656. FACT No. FUM-5930	102,400.00
1244 111A0114 0006	01 JETTA CLASICO CL AIRE MOTOR 2.0 LTS MODELO 2015, SERIE 3VW1V49M0FM019444. FACT No. 03480	159,900.20

**SISTEMA CONTABLE 2021**
**RELACIÓN DE BIENES MUEBLES QUE COMPONEN SU PATRIMONIO**
**Cuenta Pública al 31 de diciembre de 2021**

Página 2 de 2

Hora: 02:37:50p. m.

Fecha: 22/02/2022

Código	Descripción del Bien	Valor en Libros
1244 111A0114 0007	01 JETTA CLASICO 13.5 CL AIRE MOTOR 2.0L MODELO 2015, SERIE 3VW1V49M1FM019310. FACT No. 04532	159,900.00
1244 111A0114 0008	01 JETTA CLASICO CL AIRE MOTOR 2.0 LTS, MODELO 2015, SERIE 3VW1V49M1FM018352. FACT No. 03452	159,900.20
1244 111A0114 0009	01 JETTA CLASICO CL AIRE MOTOR 2.0 LTS MODELO 2015,SERIE 3VW1V49M1FM018402. FACT No. 03453	159,900.20
1244 131A0101 0003	01 DODGE RAM PICK-UP SERIE 2M220638 FACT. 09085	139,400.00
1244 131A0101 0004	01 CHEVROLET 3 TON. SERIE 2M104766 FACT. 12674	170,061.00
1244 131A0105 0003	Una unidad volkswagen Sedan Fact. 3415 Serie 3VWS1E1B9W1510532	51,543.00
1244 131A0106 0001	Una Camioneta Ford Pick Up Mod-2001 serie 3FTDF17271MA89478 Fact. 09280	144,939.88
1244 131A0106 0002	Una Camioneta Ford Pick Up Mod-2001 Serie 3FTDF17221MA89467 Fact.09281	144,939.88
1244 131A0106 0004	Una camioneta Ford pick Up Mod-2001 Serie 3FTDF172X1MA89443 fact. 09284	144,939.88
1246	Maquinaria, Otros Equipos y Herramientas	43,550.88
1246 131A0106 0004	01 Bomba para Riego Kolher Modelo MC2K4 Serie 3601101069 Fact. 1089	6,960.00
1246 131A0106 0006	01 Bomba para Riego Kolher Modelo MC2K4 Serie 3605200409 fact. 1089	6,960.00
1246 131A0106 0007	01 Bomba para Riego Kolher Modelo MC2K4 Serie 3521300109 Fact. 1089	6,960.00
1246 131A0106 0009	01 Bomba para Riego Kolher Modelo MC2K4 Serie 3601000699 fact. 1089	6,960.00
1246 131A0106 0010	01 Bomba para Riego Kolher Modelo MC2K4 Serie 3605200449 fact. 1089	6,960.00
1246 131A0106 0011	01 Bomba para Riego Kolher Modelo MC2K4 Serie 3603400199 fact. 1089	6,960.00
1246 531A0103 0001	05 Fax Mod. 560 Factura No. 09874	1,790.88



**GOBIERNO CONSTITUCIONAL DEL ESTADO DE CHIAPAS**

**INSTITUTO DEL CAFÉ DE CHIAPAS**

**SISTEMA CONTABLE 2021**

**RELACIÓN DE BIENES INMUEBLES QUE COMPONEN SU PATRIMONIO**

**Cuenta Pública al 31 de diciembre de 2021**

Página 1 de 1

Hora: 02:37:59p. m.

Fecha: 22/02/2022

Código	Descripción del Bien	Valor en Libros
--------	----------------------	-----------------

---

**No presenta saldos a la fecha**



**GOBIERNO CONSTITUCIONAL DEL ESTADO DE CHIAPAS**

**INSTITUTO DEL CAFÉ DE CHIAPAS**

**SISTEMA CONTABLE 2021**

**RELACIÓN DE ACTIVOS INTANGIBLES QUE COMPONEN SU PATRIMONIO**

**Cuenta Pública al 31 de diciembre de 2021**

Página 1 de 1

Hora: 02:38:09p. m.

Fecha: 22/02/2022

Código	Descripción del Bien	Valor en Libros
--------	----------------------	-----------------

---

**No presenta saldos a la fecha**