

SISTEMA CONTABLE 2021
ESTADO DE SITUACIÓN FINANCIERA
AL 31 DE DICIEMBRE DEL 2021
 (Cifras en Pesos)

Concepto	2021	2020	Concepto	2021	2020
ACTIVO			PASIVO		
Activo Circulante			Pasivo Circulante		
Efectivo y Equivalentes	135,818,907.84	220,733,658.14	Cuentas por Pagar a Corto Plazo	124,776,710.75	184,821,589.21
Derechos a Recibir Efectivo o Equivalentes	93,334.45	35,326.74	Documentos por Pagar a Corto Plazo	0.00	0.00
Derechos a Recibir Bienes o Servicios	0.00	0.00	Porción a Corto Plazo de la Deuda Pública a Largo Plazo	0.00	0.00
Inventarios	0.00	0.00	Títulos y Valores a Corto Plazo	0.00	0.00
Almacenes	0.00	0.00	Pasivos Diferidos a Corto Plazo	0.00	0.00
Estimación por Pérdida o Deterioro de Activos Circulantes	0.00	0.00	Fondos y Bienes de Terceros en Garantía y/o Administración a Corto Plazo	0.00	35,417.67
Otros Activos Circulantes	0.00	0.00	Provisiones a Corto Plazo	0.00	0.00
Total de Activos Circulantes	135,912,242.29	220,768,984.88	Otros Pasivos a Corto Plazo	1,141,938.74	213,011.04
Activo No Circulante			Total de Pasivos Circulantes	125,918,649.49	185,070,017.92
Inversiones Financieras a Largo Plazo	0.00	0.00	Pasivo No Circulante	0.00	0.00
Derechos a Recibir Efectivo o Equivalentes a Largo Plazo	224,332.00	222,408.83	Cuentas por Pagar a Largo Plazo	103,398.01	0.00
Bienes Inmuebles, Infraestructura y Construcciones en Proceso	472,418,627.48	468,793,061.14	Documentos por Pagar a Largo Plazo	0.00	0.00
Bienes Muebles	327,659,118.55	289,954,093.67	Deuda Pública a Largo Plazo	0.00	0.00
Activos Intangibles	216,720.00	216,720.00	Pasivos Diferidos a Largo Plazo	3,297,998.57	5,432,523.60
Depreciación, Deterioro y Amortización Acumulada de Bienes	(263,414,555.64)	(221,995,084.85)	Fondos y Bienes de Terceros en Garantía y/o Administración a Largo Plazo	86,734.75	0.00
Activos Diferidos	6,884,802.39	6,884,802.39	Provisiones a Largo Plazo	0.00	0.00
Estimación por Pérdida o Deterioro de Activos no Circulantes	0.00	0.00	Total de Pasivos No Circulantes	3,488,131.33	5,432,523.60
Otros Activos no Circulantes	0.00	0.00	Total del Pasivo	129,406,780.82	190,502,541.52
Total de Activos No Circulantes	543,989,044.78	544,076,001.18	HACIENDA PÚBLICA / PATRIMONIO		
Total del Activo	679,901,287.07	764,844,986.06	Hacienda Pública/Patrimonio Contribuido	24,812,890.61	24,812,890.61
			Aportaciones	0.00	0.00
			Donaciones de Capital	24,812,890.61	24,812,890.61
			Actualización de la Hacienda Pública/Patrimonio	0.00	0.00
			Hacienda Pública/Patrimonio Generado	525,681,615.64	549,529,553.93
			Resultados del Ejercicio (Ahorro/Desahorro)	(1,981,475.98)	2,800,743.39
			Resultados de Ejercicios Anteriores	489,918,800.66	509,045,201.54
			Revalúos	35,308,792.40	35,308,792.40
			Reservas	2,435,498.56	2,374,816.60
			Rectificaciones de Resultados de Ejercicios Anteriores	0.00	0.00
			Exceso o Insuficiencia en la Actualización de la Hacienda Pública/Patrimonio	0.00	0.00
			Resultado por Posición Monetaria	0.00	0.00
			Resultado por Tenencia de Activos no Monetarios	0.00	0.00
			Total Hacienda Pública/Patrimonio	550,494,506.25	574,342,444.54
			Total del Pasivo y Hacienda Pública/Patrimonio	679,901,287.07	764,844,986.06

SISTEMA CONTABLE 2021
 ESTADO DE ACTIVIDADES
 DEL 1o. DE ENERO AL 31 DE DICIEMBRE DE 2021
 (Cifras en Pesos)

 Fecha: 18/02/2022
 Página 1 de 1

Concepto	2021	2020
INGRESOS Y OTROS BENEFICIOS		
<i>Ingresos de la Gestión</i>	0.00	0.00
Impuestos	0.00	0.00
Cuotas y Aportaciones de Seguridad Social	0.00	0.00
Contribuciones de Mejoras	0.00	0.00
Derechos	0.00	0.00
Productos	0.00	0.00
Aprovechamientos	0.00	0.00
Ingresos por Venta de Bienes y Prestación de Servicios	0.00	1,016,055.72
<i>Participaciones, Aportaciones, Convenios, Incentivos Derivados de la Colaboración Fiscal, Fondos Distintos de Aportaciones, Transferencias, Asignaciones, Subsidios y Subvenciones, y Pensiones y Jubilaciones</i>	1,078,197,901.35	1,014,743,797.52
Participaciones, Aportaciones, Convenios, Incentivos Derivados de la Colaboración Fiscal y Fondos Distintos de Aportaciones	0.00	0.00
Transferencias, Asignaciones, Subsidios y Subvenciones, y Pensiones y Jubilaciones	1,078,197,901.35	1,014,743,797.52
<i>Otros Ingresos y Beneficios</i>	0.21	54,615.48
Ingresos Financieros	0.00	54,609.57
Incremento por Variación de Inventarios	0.00	0.00
Disminución del Exceso de Estimaciones por Pérdida o Deterioro u Obsolescencia	0.00	0.00
Disminución del Exceso de Provisiones	0.00	0.00
Otros Ingresos y Beneficios Varios	0.21	5.91
Total de Ingresos y Otros Beneficios	1,078,197,901.56	1,015,814,468.72
GASTOS Y OTRAS PÉRDIDAS		
<i>Gastos de Funcionamiento</i>	6,470,960.00	0.00
Servicios Personales	0.00	0.00
Materiales y Suministros	0.00	0.00
Servicios Generales	6,470,960.00	0.00
<i>Transferencias, Asignaciones, Subsidios y Otras Ayudas</i>	1,028,985,110.61	938,324,830.93
Transferencias Internas y Asignaciones al Sector Público	1,028,985,110.61	938,324,830.93
Transferencias al Resto del Sector Público	0.00	0.00
Subsidios y Subvenciones	0.00	0.00
Ayudas Sociales	0.00	0.00
Pensiones y Jubilaciones	0.00	0.00
Transferencias a Fideicomisos, Mandatos y Contratos Análogos	0.00	0.00
Transferencias a la Seguridad Social	0.00	0.00
Donativos	0.00	0.00
Transferencias al Exterior	0.00	0.00
<i>Participaciones y Aportaciones</i>	0.00	0.00
Participaciones	0.00	0.00
Aportaciones	0.00	0.00
Convenios	0.00	0.00
<i>Intereses, Comisiones y Otros Gastos de la Deuda Pública</i>	0.00	0.00
Intereses de la Deuda Pública	0.00	0.00
Comisiones de la Deuda Pública	0.00	0.00
Gastos de la Deuda Pública	0.00	0.00
Costo por Coberturas	0.00	0.00
Apoyos Financieros	0.00	0.00
<i>Otros Gastos y Pérdidas Extraordinarias</i>	44,723,306.93	74,688,894.40
Estimaciones, Depreciaciones, Deterioros, Obsolescencia y Amortizaciones	41,433,600.88	63,944,611.58
Provisiones	0.00	0.00
Disminución de Inventarios	0.00	0.00
Aumento por Insuficiencia de Estimaciones por Pérdida o Deterioro u Obsolescencia	0.00	0.00
Aumento por Insuficiencia de Provisiones	0.00	0.00
Otros Gastos	3,289,706.05	10,744,282.82
<i>Inversión Pública</i>	0.00	0.00
Inversión Pública no Capitalizable	0.00	0.00
Total de Gastos y Otras Pérdidas	1,080,179,377.54	1,013,013,725.33
Resultados del Ejercicio (Ahorro/Desahorro)	(1,981,475.98)	2,800,743.39

COLEGIO DE ESTUDIOS CIENTÍFICOS Y TECNOLÓGICOS DEL ESTADO DE CHIAPAS
SISTEMA CONTABLE 2021
ESTADO DE VARIACIÓN EN LA HACIENDA PÚBLICA
DEL 01 DE ENERO AL 31 DE DICIEMBRE DE 2021

(Cifras en Pesos)

Página 1 de 1

Fecha:

18/02/2022

Concepto	Hacienda Pública / Patrimonio Contribuido	Hacienda Pública / Patrimonio Generado de Ejercicios Anteriores	Hacienda Pública / Patrimonio Generado del Ejercicio	Exceso o Insuficiencia en la Actualización de la Hacienda Pública/Patrimonio	Total
Hacienda Pública / Patrimonio Contribuido Neto de 2020	24,812,890.61				24,812,890.61
Aportaciones	0.00				0.00
Donaciones de Capital	24,812,890.61				24,812,890.61
Actualización de la Hacienda Pública/Patrimonio	0.00				0.00
Hacienda Pública / Patrimonio Generado Neto de 2020		546,728,810.54	2,800,743.39		549,529,553.93
Resultados del Ejercicio (Ahorro/Desahorro)			2,800,743.39		2,800,743.39
Resultado de Ejercicios Anteriores		509,045,201.54			509,045,201.54
Revalúos		35,308,792.40			35,308,792.40
Reservas		2,374,816.60			2,374,816.60
Rectificaciones de Resultados de Ejercicios Anteriores		0.00			0.00
Exceso o Insuficiencia en la Actualización de la Hacienda Pública / Patrimonio Neto de 2020				0.00	0.00
Resultado por Posición Monetaria				0.00	0.00
Resultado por Tenencia de Activos no Monetarios				0.00	0.00
Hacienda Pública / Patrimonio Neto Final de 2020	24,812,890.61	546,728,810.54	2,800,743.39	0.00	574,342,444.54
Cambios en la Hacienda Pública / Patrimonio Contribuido Neto de 2021	0.00				0.00
Aportaciones	0.00				0.00
Donaciones de Capital	0.00				0.00
Actualización de la Hacienda Pública/Patrimonio	0.00				0.00
Variaciones de la Hacienda Pública / Patrimonio Generado Neto de 2021		(19,126,400.88)	(4,721,537.41)		(23,847,938.29)
Resultados del Ejercicio (Ahorro/Desahorro)			(1,981,475.98)		(1,981,475.98)
Resultados de Ejercicios Anteriores		(19,126,400.88)	(2,800,743.39)		(21,927,144.27)
Revalúos			0.00		0.00
Reservas			60,681.96		60,681.96
Rectificaciones de Resultados de Ejercicios Anteriores			0.00		0.00
Cambios en el Exceso o Insuficiencia en la Actualización de la Hacienda Pública / Patrimonio Neto de 2021				0.00	0.00
Resultado por Posición Monetaria				0.00	0.00
Resultado por Tenencia de Activos no Monetarios				0.00	0.00
Hacienda Pública / Patrimonio Neto Final de 2021	24,812,890.61	527,602,409.66	(1,920,794.02)	0.00	550,494,506.25

SISTEMA CONTABLE 2021
ESTADO DE CAMBIOS EN LA SITUACIÓN FINANCIERA
DEL 1o. DE ENERO AL 31 DE DICIEMBRE DE 2021
 (Cifras en Pesos)

Página 1 de 1

Fecha: 18/02/2022

Concepto	Origen	Aplicación
ACTIVO	126,334,221.09	41,390,522.10
Activo Circulante	84,914,750.30	58,007.71
Efectivo y Equivalentes	84,914,750.30	0.00
Derechos a Recibir Efectivo o Equivalentes	0.00	58,007.71
Derechos a Recibir Bienes o Servicios	0.00	0.00
Inventarios	0.00	0.00
Almacenes	0.00	0.00
Estimación por Pérdida o Deterioro de Activos Circulantes	0.00	0.00
Otros Activos Circulantes	0.00	0.00
Activo No Circulante	41,419,470.79	41,332,514.39
Inversiones Financieras a Largo Plazo	0.00	0.00
Derechos a Recibir Efectivo o Equivalentes a Largo Plazo	0.00	1,923.17
Bienes Inmuebles, Infraestructura y Construcciones en Proceso	0.00	3,625,566.34
Bienes Muebles	0.00	37,705,024.88
Activos Intangibles	0.00	0.00
Depreciación, Deterioro y Amortización Acumulada de Bienes	41,419,470.79	0.00
Activos Diferidos	0.00	0.00
Estimación por Pérdida o Deterioro de Activos no Circulantes	0.00	0.00
Otros Activos no Circulantes	0.00	0.00
PASIVO	1,119,060.46	62,214,821.16
Pasivo Circulante	928,927.70	60,080,296.13
Cuentas por Pagar a Corto Plazo	0.00	60,044,878.46
Documentos por Pagar a Corto Plazo	0.00	0.00
Porción a Corto Plazo de la Deuda Pública a Largo Plazo	0.00	0.00
Títulos y Valores a Corto Plazo	0.00	0.00
Pasivos Diferidos a Corto Plazo	0.00	0.00
Fondos y Bienes de Terceros en Garantía y/o Administración a Corto Plazo	0.00	35,417.67
Provisiones a Corto Plazo	0.00	0.00
Otros Pasivos a Corto Plazo	928,927.70	0.00
Pasivo No Circulante	190,132.76	2,134,525.03
Cuentas a Pagar a Largo Plazo	103,398.01	0.00
Documentos por Pagar a Largo Plazo	0.00	0.00
Deuda Pública a Largo Plazo	0.00	0.00
Pasivos Diferidos a Largo Plazo	0.00	2,134,525.03
Fondos y Bienes de Terceros en Garantía y/o Administración a Largo Plazo	86,734.75	0.00
Provisiones a Largo Plazo	0.00	0.00
HACIENDA PÚBLICA/PATRIMONIO	60,681.96	23,908,620.25
Hacienda Pública/Patrimonio Contribuido	0.00	0.00
Aportaciones	0.00	0.00
Donaciones de Capital	0.00	0.00
Actualización de la Hacienda Pública/Patrimonio	0.00	0.00
Hacienda Pública/Patrimonio Generado	60,681.96	23,908,620.25
Resultados del Ejercicio (Ahorro/Desahorro)	0.00	4,782,219.37
Resultados de Ejercicios Anteriores	0.00	19,126,400.88
Revalúos	0.00	0.00
Reservas	60,681.96	0.00
Rectificaciones de Resultados de Ejercicios Anteriores	0.00	0.00
Exceso o Insuficiencia en la Actualización de la Hacienda Pública/Patrimonio	0.00	0.00
Resultado por Posición Monetaria	0.00	0.00
Resultado por Tenencia de Activos no Monetarios	0.00	0.00

SISTEMA CONTABLE 2021
ESTADO DE FLUJOS DE EFECTIVO
DEL 01 DE ENERO AL 31 DE DICIEMBRE DE 2021
 (Cifras en Pesos)

Concepto	2021	2020
Flujos de Efectivo de las Actividades de Operación		
Origen	1,078,197,901.56	1,015,814,468.72
Impuestos	0.00	0.00
Cuotas y Aportaciones de Seguridad Social	0.00	0.00
Contribuciones de Mejoras	0.00	0.00
Derechos	0.00	0.00
Productos	0.00	0.00
Aprovechamientos	0.00	0.00
Ingresos por Venta de Bienes y Prestación de Servicios	0.00	1,016,055.72
Participaciones, Aportaciones, Convenios, Incentivos Derivados de la Colaboración Fiscal y Fondos Distintos de Aportaciones	0.00	0.00
Transferencias, Asignaciones, Subsidios y Subvenciones, y Pensiones y Jubilaciones	0.00	0.00
Otros Orígenes de Operación	1,078,197,901.56	1,014,798,413.00
Aplicación	1,080,179,377.54	1,013,013,725.33
Servicios Personales	0.00	0.00
Materiales y Suministros	0.00	0.00
Servicios Generales	6,470,960.00	0.00
Transferencias Internas y Asignaciones al Sector Público	1,028,985,110.61	938,324,830.93
Trasferencias al Resto del Sector Público	0.00	0.00
Subsidios y Subvenciones	0.00	0.00
Ayudas Sociales	0.00	0.00
Pensiones y Jubilaciones	0.00	0.00
Transferencias a Fideicomisos, Mandatos y Contratos Análogos	0.00	0.00
Transferencias a la Seguridad Social	0.00	0.00
Donativos	0.00	0.00
Transferencias al Exterior	0.00	0.00
Participaciones	0.00	0.00
Aportaciones	0.00	0.00
Convenios	0.00	0.00
Otras Aplicaciones de Operación	44,723,306.93	74,688,894.40
Flujos Netos de Efectivo de las Actividades de Operación	(1,981,475.98)	2,800,743.39
Flujos de Efectivo de las Actividades de Inversión		
Origen	41,494,899.03	104,358,189.26
Bienes Inmuebles, Infraestructura y Construcciones en Proceso	0.00	0.00
Bienes Muebles	0.00	0.00
Otros Orígenes de Inversión	41,494,899.03	104,358,189.26
Aplicación	63,332,412.65	289,438,021.34
Bienes Inmuebles, Infraestructura y Construcciones en Proceso	3,625,566.34	8,139,514.02
Bienes Muebles	37,705,024.88	51,918,264.41
Otras Aplicaciones de Inversión	22,001,821.43	229,380,242.91
Flujos Netos de Efectivo de las Actividades de Inversión	(21,837,513.62)	(185,079,832.08)
Flujos de Efectivo de las Actividades de Financiamiento		
Origen	1,119,060.46	44,699,973.78
Endeudamiento Neto	0.00	0.00
Interno	0.00	0.00
Externo	0.00	0.00
Otros Orígenes de Financiamiento	1,119,060.46	44,699,973.78
Aplicación	62,214,821.16	28,093,889.26
Servicios de la Deuda	0.00	0.00
Interno	0.00	0.00
Externo	0.00	0.00
Otras Aplicaciones de Financiamiento	62,214,821.16	28,093,889.26
Flujos Netos de Efectivo por Actividades de Financiamiento	(61,095,760.70)	16,606,084.52
Incremento/Disminución Neta en el Efectivo y Equivalentes al Efectivo	(84,914,750.30)	(165,673,004.17)
Efectivo y Equivalentes al Efectivo al Inicio del Ejercicio	220,733,658.14	386,406,662.31
Efectivo y Equivalentes al Efectivo al Final del Ejercicio	135,818,907.84	220,733,658.14

GOBIERNO CONSTITUCIONAL DEL ESTADO DE CHIAPAS
COLEGIO DE ESTUDIOS CIENTÍFICOS Y TECNOLÓGICOS DEL ESTADO DE
CHIAPAS
SISTEMA CONTABLE 2021
ESTADO ANALITICO DEL ACTIVO
DEL 01 DE ENERO AL 31 DE DICIEMBRE DEL 2021
 (Cifras en Pesos)

Fecha: 18/02/2022
 Página 1 de 1

Concepto	Saldo Inicial	Cargos del Periodo	Abonos del Periodo	Saldo Final	Variación del Periodo
ACTIVO	764,844,986.06	7,185,524,091.19	7,270,467,790.18	679,901,287.07	(84,943,698.99)
ACTIVO CIRCULANTE	220,768,984.88	6,842,520,334.43	6,927,377,077.02	135,912,242.29	(84,856,742.59)
Efectivo y Equivalentes	220,733,658.14	6,758,277,633.26	6,843,192,383.56	135,818,907.84	(84,914,750.30)
Derechos a Recibir Efectivo o Equivalentes	35,326.74	82,421,569.25	82,363,561.54	93,334.45	58,007.71
Derechos a Recibir Bienes o Servicios	0.00	1,821,131.92	1,821,131.92	0.00	0.00
Inventarios	0.00	0.00	0.00	0.00	0.00
Almacenes	0.00	0.00	0.00	0.00	0.00
Estimación por Pérdida o Deterioro de Activos Circulantes	0.00	0.00	0.00	0.00	0.00
Otros Activos Circulantes	0.00	0.00	0.00	0.00	0.00
ACTIVO NO CIRCULANTE	544,076,001.18	343,003,756.76	343,090,713.16	543,989,044.78	(86,956.40)
Inversiones Financieras a Largo Plazo	0.00	0.00	0.00	0.00	0.00
Derechos a Recibir Efectivo o Equivalentes a Largo Plazo	222,408.83	25,924.04	24,000.87	224,332.00	1,923.17
Bienes Inmuebles, Infraestructura y Construcciones en Proceso	468,793,061.14	3,625,566.34	0.00	472,418,627.48	3,625,566.34
Bienes Muebles	289,954,093.67	60,009,121.94	22,304,097.06	327,659,118.55	37,705,024.88
Activos Intangibles	216,720.00	0.00	0.00	216,720.00	0.00
Depreciación, Deterioro y Amortización Acumulada de Bienes	(221,995,084.85)	279,343,144.44	320,762,615.23	(263,414,555.64)	(41,419,470.79)
Activos Diferidos	6,884,802.39	0.00	0.00	6,884,802.39	0.00
Estimación por Pérdida o Deterioro de Activos no Circulantes	0.00	0.00	0.00	0.00	0.00
Otros Activos no Circulantes	0.00	0.00	0.00	0.00	0.00

GOBIERNO CONSTITUCIONAL DEL ESTADO DE CHIAPAS
COLEGIO DE ESTUDIOS CIENTÍFICOS Y TECNOLÓGICOS DEL ESTADO DE
CHIAPAS
SISTEMA CONTABLE 2021
ESTADO ANALÍTICO DE LA DEUDA Y OTROS PASIVOS
DEL 1o. DE ENERO AL 31 DE DICIEMBRE DE 2021
 (Cifras en Pesos)

DENOMINACIÓN DE LAS DEUDAS	MONEDA DE CONTRATACIÓN	INSTITUCIÓN O PAIS ACREEDOR	SALDO INICIAL DEL PERÍODO	SALDO FINAL DEL PERÍODO
DEUDA PÚBLICA				
Corto Plazo				
Deuda Interna			0.00	0.00
Instituciones de Crédito			0.00	0.00
BANCOMER, S.A.	Moneda Nacional	México	0.00	0.00
BANOBRAS, S.N.C.	Moneda Nacional	México	0.00	0.00
BANORTE, S.A.	Moneda Nacional	México	0.00	0.00
INTERACCIONES, S.A.	Moneda Nacional	México	0.00	0.00
SANTANDER, S.A.	Moneda Nacional	México	0.00	0.00
SCOTIABANK INVERLAT, S.A.	Moneda Nacional	México	0.00	0.00
Títulos y Valores	Moneda Nacional	México	0.00	0.00
Arrendamientos Financieros	Moneda Nacional	México	0.00	0.00
Deuda Externa			0.00	0.00
Organismos Financieros Internacionales			0.00	0.00
Deuda Bilateral			0.00	0.00
Títulos y Valores			0.00	0.00
Arrendamientos Financieros			0.00	0.00
Subtotal de Deuda Pública a Corto Plazo			0.00	0.00
Largo Plazo				
Deuda Interna			0.00	0.00
Instituciones de Crédito			0.00	0.00
BANCOMER, S.A.	Moneda Nacional	México	0.00	0.00
BANOBRAS, S.N.C.	Moneda Nacional	México	0.00	0.00
BANORTE, S.A.	Moneda Nacional	México	0.00	0.00
SANTANDER, S.A.	Moneda Nacional	México	0.00	0.00
Títulos y Valores	Moneda Nacional	México	0.00	0.00
Arrendamientos Financieros	Moneda Nacional	México	0.00	0.00
Deuda Externa			0.00	0.00
Organismos Financieros Internacionales			0.00	0.00
Deuda Bilateral			0.00	0.00
Títulos y Valores			0.00	0.00
Arrendamientos Financieros			0.00	0.00
Subtotal de Deuda Pública a Largo Plazo			0.00	0.00
Total de Otros Pasivos	Moneda Nacional	México	190,502,541.52	129,406,780.82
Total de Deuda Pública y Otros Pasivos			190,502,541.52	129,406,780.82

GOBIERNO CONSTITUCIONAL DEL ESTADO DE CHIAPAS
COLEGIO DE ESTUDIOS CIENTÍFICOS Y TECNOLÓGICOS DEL ESTADO DE
CHIAPAS
SISTEMA CONTABLE 2021
INFORME SOBRE PASIVOS CONTINGENTES
DEL 1o. DE ENERO AL 31 DE DICIEMBRE DE 2021

De conformidad a las Principales Reglas de Registro y Valoración del Patrimonio (Elementos Generales), emitidas por el Consejo Nacional de Armonización Contable, publicadas en el capítulo reformado en el Diario Oficial de la Federación el 06 de octubre del 2014, y última reforma del 23 de diciembre de 2020, los Pasivos Contingentes consideran:

- a) Una obligación posible, surgida a raíz de sucesos pasados, cuya existencia ha de ser confirmada sólo por la ocurrencia, o en su caso, por la no ocurrencia, de uno o más eventos inciertos en el futuro, que no están enteramente bajo el control del organismo público.
- b) Una obligación presente, surgida a raíz de sucesos pasados, que no se ha reconocido contablemente porque: no es probable que la entidad tenga que satisfacerla, desprendiéndose de recursos que incorporen beneficios económicos; o bien el importe de la obligación no pueda ser medido con la suficiente fiabilidad.

Al respecto, se informa que éste Organismo Público a esta fecha **NO cuenta con Pasivos Contingentes** significativos pendientes de pago, ya que estos se reconocen y se liquidan en el transcurso del ejercicio, en la vigencia del presupuesto.

GOBIERNO CONSTITUCIONAL DEL ESTADO DE CHIAPAS
COLEGIO DE ESTUDIOS CIENTÍFICOS Y TECNOLÓGICOS
DEL ESTADO DE CHIAPAS
SISTEMA CONTABLE 2021

NOTAS A LOS ESTADOS FINANCIEROS

DEL 1o. DE ENERO AL 31 DE DICIEMBRE DE 2021

Página 1 de 22

Fecha: 21/02/2022

De conformidad al artículo 46, fracción I, inciso e) y 49 de la Ley General de Contabilidad Gubernamental, así como, a la normatividad emitida por el Consejo Nacional de Armonización Contable, a continuación, se presentan las notas a los estados financieros del Colegio de Estudios Científicos y Tecnológicos del Estado de Chiapas, correspondiente al 31 de diciembre de 2021, con los siguientes apartados:

- Notas de Desglose,
- Notas de Memoria (Cuentas de Orden), y
- Notas de Gestión Administrativa.

Las cifras mostradas al 31 de diciembre de 2021, se presentan de conformidad a la estructura de información dictado por el Consejo Nacional de Armonización Contable, publicado en el Diario Oficial de la Federación el 6 de octubre de 2014, reforma del 27 de septiembre de 2018, y última reforma del 23 de diciembre de 2020.

NOTAS DE DESGLOSE

NOTAS AL ESTADO DE SITUACIÓN FINANCIERA

El Estado de Situación Financiera muestra la posición financiera de el Colegio de Estudios Científicos y Tecnológicos del Estado de Chiapas, valuados y elaborados de acuerdo con los Postulados Básicos de Contabilidad Gubernamental, Normas y Metodología para la Emisión de Información Financiera y Estructura de los Estados Financieros del Ente Público y Característica de sus Notas, emitidos por el Consejo Nacional de Armonización Contable (CONAC), el cual refleja los bienes y derechos que se clasifican en rubros de acuerdo a su disponibilidad de liquidez al igual que sus obligaciones o compromisos, agrupándolas con relación a su exigibilidad.

ACTIVO

El activo se compone de los fondos, valores, derechos y bienes cuantificados en términos monetarios, los cuales dispone el Colegio de Estudios Científicos y Tecnológicos del Estado de Chiapas, para la operatividad y la prestación de servicios públicos, éste se integra como sigue:

Circulante

Efectivo y Equivalentes

El rubro de efectivo y equivalentes al 31 de diciembre de 2021, asciende a \$ 135,818,907.84, el cual representa el 99.9 por ciento del total de activo circulante, se integra por la disponibilidad financiera para cubrir los compromisos de pagos a los diferentes proveedores, así como, pagos de impuestos y otras contribuciones; así también, para cubrir gastos menores y emergentes, mismos que se encuentran pendientes de ser reintegrados. También, se encuentran los depósitos otorgados a terceros por el servicio de arrendamiento de instalaciones de edificios para el funcionamiento de oficinas centrales.

GOBIERNO CONSTITUCIONAL DEL ESTADO DE CHIAPAS
COLEGIO DE ESTUDIOS CIENTÍFICOS Y TECNOLÓGICOS
DEL ESTADO DE CHIAPAS
SISTEMA CONTABLE 2021

NOTAS A LOS ESTADOS FINANCIEROS

DEL 1o. DE ENERO AL 31 DE DICIEMBRE DE 2021

Página 2 de 22

Fecha: 21/02/2022

CONCEPTO	2021	2020
Bancos/Dependencias y Otros	132,700,512.60	200,978,530.02
Inversiones Temporales (Hasta 3 meses)	2,435,504.36	2,376,360.06
Fondos con Afectación Específica	364,867.20	17,081,674.47
Depósitos de Fondos de Terceros en Garantía y/o Administración	318,023.68	297,093.59
Suma	\$ 135,818,907.84	\$ 220,733,658.14

CONCEPTO	2021	2020
Fondos con Afectación Específica		
Fondo General de Participaciones	0	\$ 17,081,674.47
Recursos Fiscales	\$ 364,867.20	0
Suma	\$ 364,867.20	\$ 17,081,674.47

Derechos a Recibir Efectivo o Equivalentes

Este rubro del activo asciende a \$ 93,334.45, el cual representa el 0.1 por ciento del total del activo circulante, corresponde al periodo que se informa, y de ejercicios anteriores; corresponde al subsidio del presente mes entregado a los trabajadores de acuerdo a la Ley del Impuesto Sobre la Renta, el cual se compensa al momento de pagar el Impuesto Sobre Sueldos y Salarios. Así mismo se integra por los gastos a comprobar de funcionarios públicos, pendientes de recuperar, así como, por los cargos bancarios que se encuentran en trámite de recuperación ante las Instituciones Bancarias.

CONCEPTO	VENCIMIENTO (DÍAS)	2021	2020
Cuentas por Cobrar a Corto Plazo	≤ 365	\$ 1,951.86	\$ 2,568.05
Deudores Diversos por Cobrar a Corto Plazo	≤ 365	91,382.59	32,758.69
Suma		\$ 93,334.45	\$ 35,326.74

CONCEPTO	VENCIMIENTO (DÍAS)	2021	2020
Cuentas por Cobrar a Corto Plazo			
Subsidio al Empleo	≤ 365	\$ 1,951.86	\$ 2,568.05
Suma		\$ 1,951.86	\$ 2,568.05

GOBIERNO CONSTITUCIONAL DEL ESTADO DE CHIAPAS
COLEGIO DE ESTUDIOS CIENTÍFICOS Y TECNOLÓGICOS
DEL ESTADO DE CHIAPAS
SISTEMA CONTABLE 2021

NOTAS A LOS ESTADOS FINANCIEROS

DEL 1o. DE ENERO AL 31 DE DICIEMBRE DE 2021

Página 3 de 22

Fecha: 21/02/2022

CONCEPTO	VENCIMIENTO (DÍAS)	2021	2020
Deudores Diversos por Cobrar a Corto Plazo			
Gastos a Comprobar	≤ 365	\$89,661.82	\$ 5,276.10
Cargos Bancarios por Aclarar	≤ 365	1,720.77	27,482.59
	Suma	\$ 91,382.59	\$ 32,758.69

No Circulante

Derechos a Recibir Efectivo o Equivalentes a Largo Plazo

Este rubro del activo asciende a \$ 224,332.00, el cual representa el 0.1 por ciento del total del activo no circulante, corresponde a ejercicios anteriores. Se integra por los Descuentos por créditos Infonavit, gastos por comprobar de funcionarios públicos, pendientes de recuperar; así como, por los cargos bancarios que se encuentran en trámite de recuperación ante las Instituciones Bancarias. Derivado de lo anterior, se están realizando las gestiones necesarias ante la Secretaría de Hacienda para su comprobación y/o regularización.

CONCEPTO	VENCIMIENTO (DÍAS)	2021	2020
Deudores Diversos a Largo Plazo	> 365	\$ 224,332.00	\$ 222,408.83
	Suma	\$ 224,332.00	\$ 222,408.83

CONCEPTO	VENCIMIENTO (DÍAS)	2021	2020
Deudores Diversos a Largo Plazo			
Gastos a Comprobar	> 365	\$ 198,408.93	\$ 222,408.83
Cargos Bancarios por Aclarar	> 365	25,923.07	0
	Suma	\$ 224,332.00	\$ 222,408.83

Bienes Inmuebles, Infraestructura y Construcciones en Proceso

Este rubro representa los bienes inmuebles que son propiedad del Colegio de Estudios Científicos y Tecnológicos del Estado de Chiapas, como son: Terrenos, Edificios no Habitacionales y Aulas Prefabricadas, los cuales fueron adquiridos con recursos presupuestales, así como, algunos fueron obtenidos mediante transferencias de otros organismos y se encuentran ubicados en los diferentes planteles de esta Institución Educativa.

Al 31 de diciembre de 2021, este rubro asciende a \$ 472,418,627.48, que representa el 86.8 por ciento del activo no circulante.

GOBIERNO CONSTITUCIONAL DEL ESTADO DE CHIAPAS
COLEGIO DE ESTUDIOS CIENTÍFICOS Y TECNOLÓGICOS
DEL ESTADO DE CHIAPAS
SISTEMA CONTABLE 2021

NOTAS A LOS ESTADOS FINANCIEROS

DEL 1o. DE ENERO AL 31 DE DICIEMBRE DE 2021

Página 4 de 22

Fecha: 21/02/2022

CONCEPTO	2021	2020
Terrenos	\$ 28,652,140.45	\$ 28,652,140.45
Edificios no Habitacionales	215,186,053.54	213,381,619.12
Construcciones en Proceso en Bienes Propios	1,821,131.92	0
Otros Bienes Inmuebles	226,759,301.57	226,759,301.57
Suma	\$ 472,418,627.48	\$ 468,793,061.14

Bienes Muebles

Este rubro representa los bienes muebles que son propiedad del Colegio de Estudios Científicos y Tecnológicos del Estado de Chiapas, como son: Mobiliario y Equipo de Administración, Mobiliario y Equipo Educativo y Recreativo, Equipo e Instrumental Médico y de Laboratorio, Vehículos y Equipo de Transporte, Maquinaria, Otros Equipos y Herramientas y Colecciones, Obras de Arte y Objetos Valiosos, que aún se encuentran en buenas condiciones y que son básicos para la operatividad del mismo; los cuales fueron adquiridos con recursos presupuestales, así como, donaciones del comité de padres de familia de los diferentes planteles educativos, en el periodo que se informa, así como, en ejercicios anteriores.

Al 31 de diciembre de 2021, este rubro asciende a \$ 327,659,118.55, que representa el 60.2 por ciento del activo no circulante.

CONCEPTO	2021	2020
Mobiliario y Equipo de Administración	\$ 78,034,535.86	\$ 74,306,477.25
Mobiliario y Equipo Educativo y Recreativo	80,744,872.23	69,936,200.18
Equipo e Instrumental Médico y de Laboratorio	68,106,109.49	59,523,029.51
Vehículos y Equipo de Transporte	21,936,301.47	9,922,701.47
Maquinaria, Otros Equipos y Herramientas	78,834,525.70	76,262,911.46
Colecciones, Obras de Arte y Objetos Valiosos	2,773.80	2,773.80
Suma	\$ 327,659,118.55	\$ 289,954,093.67

Activos Intangibles

Este rubro representa los activos intangibles que son propiedad del Colegio de Estudios Científicos y Tecnológicos del Estado de Chiapas, como son: dos Software de Control Escolar del Cecytech via WEB, que aún se encuentran en buenas condiciones y que son básicos para la operatividad del mismo; los cuales fueron adquiridos con recursos presupuestales, en ejercicios anteriores.

Al 31 de diciembre de 2021, este rubro asciende a \$ 216,720.00, que representa el 0.1 por ciento del activo no circulante.

CONCEPTO	2021	2020
Software	\$ 216,720.00	\$ 216,720.00
Suma	\$ 216,720.00	\$ 216,720.00

GOBIERNO CONSTITUCIONAL DEL ESTADO DE CHIAPAS
COLEGIO DE ESTUDIOS CIENTÍFICOS Y TECNOLÓGICOS
DEL ESTADO DE CHIAPAS
SISTEMA CONTABLE 2021

NOTAS A LOS ESTADOS FINANCIEROS

DEL 1o. DE ENERO AL 31 DE DICIEMBRE DE 2021

Página 5 de 22

Fecha: 21/02/2022

Depreciación, Deterioro y Amortización Acumulada de Bienes

Este rubro representa la depreciación y amortización aplicada a los bienes tangibles e intangibles que son propiedad del Colegio de Estudios Científicos y Tecnológicos del Estado de Chiapas, para lo cual se utilizó la guía de vida útil estimada y porcentajes de depreciación, de acuerdo a los procedimientos y a las normas establecidas. En el presente ejercicio se regulariza el cálculo acumulado de las depreciaciones y amortizaciones de acuerdo a la fecha de adquisición de cada bien, influyendo en los totales de la depreciación y amortización.

Al periodo que se informa, este rubro asciende a \$ 263,414,555.64 que representa una disminución del 48.4 por ciento del activo no circulante.

CONCEPTO	2021	2020
Depreciación Acumulada de Bienes Inmuebles	\$(93,953,518.15)	\$ (74,296,309.61)
Depreciación Acumulada de Bienes Muebles	(169,275,405.49)	(147,499,013.15)
Amortización Acumulada de Activos Intangibles	(185,632.00)	(199,762.09)
Suma	\$ (263,414,555.64)	\$ (221,995,084.85)

CONCEPTO	MONTO DEL BIEN	DEPRECIACIÓN DEL EJERCICIO	DEPRECIACIÓN ACUMULADA	TASA APLICADA
Edificios no Habitacionales	\$215,186,053.54	\$(19,657,208.54)	\$ (71,504,347.30)	3.3%
Otros Bienes Inmuebles	226,759,301.57	0	(22,449,170.85)	3.3%
Suma	\$441,945,355.11	\$ (19,657,208.54)	\$ (93,953,518.15)	

CONCEPTO	MONTO DEL BIEN	DEPRECIACIÓN DEL EJERCICIO	DEPRECIACIÓN ACUMULADA	TASA APLICADA
Mobiliario y Equipo de Administración	\$ 78,034,535.86	\$ (11,392,247.36)	\$ (48,237,139.01)	10 y 33.3 %
Mobiliario y Equipo Educativo y Recreativo	80,744,872.23	0	(45,313,796.06)	20 y 33.3 %
Equipo e Instrumental Médico y de Laboratorio	68,106,109.49	(7,475,106.96)	(33,641,700.46)	20 %
Vehículos y Equipo de Transporte	21,936,301.47	(1,076,479.74)	(9,518,230.13)	20 %
Maquinaria, Otros Equipos y Herramientas	78,834,525.70	(2,784,507.28)	(32,564,539.83)	10 %
Suma	\$ 327,656,344.75	\$ (22,728,341.34)	\$ (169,275,405.49)	

CONCEPTO	MONTO DEL BIEN	AMORTIZACIÓN DEL EJERCICIO	AMORTIZACIÓN ACUMULADA	TASA APLICADA
Software	\$ 216,720.00	0	\$ (185,632.00)	33.3%
Suma	\$ 216,720.00	0	\$ (185,632.00)	

GOBIERNO CONSTITUCIONAL DEL ESTADO DE CHIAPAS
COLEGIO DE ESTUDIOS CIENTÍFICOS Y TECNOLÓGICOS
DEL ESTADO DE CHIAPAS
SISTEMA CONTABLE 2021

NOTAS A LOS ESTADOS FINANCIEROS

DEL 1o. DE ENERO AL 31 DE DICIEMBRE DE 2021

Página 6 de 22

Fecha: 21/02/2022

Activos Diferidos

Al 31 de diciembre de 2021, este rubro refleja un monto de \$ 6,884,802.39 el cual representa el 1.2 por ciento del total del activo no circulante, corresponde a ejercicios anteriores, se integra por anticipos a proveedores por prestación de servicios, éstos servicios se deben al anticipo otorgado a la Universidad Bonampak por las maestrías a los trabajadores tanto docentes como administrativos de esta Institución Educativa, así como anticipo equipamiento a talleres de los diferentes planteles, los cuales se encuentran pendientes.

CONCEPTO	2021	2020
Anticipos a Largo Plazo	\$ 6,884,802.39	\$ 6,884,802.39
Suma	\$6,884,802.39	\$6,884,802.39

CONCEPTO	2021	2020
Anticipo a Largo Plazo		
Universidad Bonampak, S. C.	\$ 3,361,583.98	\$ 3,361,583.98
Agroindustrial Semita. S. de P. R. de R. L.	3,523,218.41	3,523,218.41
Suma	\$ 6,884,802.39	\$ 6,884,802.39

PASIVO

Es el conjunto de cuentas que permite el registro de las obligaciones contraídas por el Colegio de Estudios Científicos y Tecnológicos del Estado de Chiapas, para el desarrollo de sus funciones y la prestación de los servicios públicos. Al 31 de diciembre de 2021, los estados financieros reflejan principalmente pasivo circulante o corto plazo, es decir, aquellas obligaciones en que la exigibilidad de pago es menor a un año, así también, pasivo no circulante o a largo plazo que representa las obligaciones con vencimiento posterior a un año.

Circulante

Cuentas por Pagar a Corto Plazo

Al 31 de diciembre de 2021, este rubro asciende a \$ 124,776,710.75, el cual representa el 99.1 por ciento del total del pasivo circulante, se integra principalmente por las prestaciones salariales como son: sueldos, prima vacacional, prima dominical, y aguinaldo devengado no pagado del periodo que se informa, y de ejercicios anteriores, así como, por las aportaciones patronales al IMSS, INFONAVIT y 2 por ciento del Impuesto Sobre Nóminas. Así mismo, por los compromisos contraídos por la adquisición de bienes de consumo e inventariables, y por la contratación de servicios con proveedores, necesarios para el funcionamiento del organismo, las cuales se encuentran pendientes de pago.

Además, se integra por las retenciones y contribuciones a favor de terceros como son: ISSS, 10 por ciento del I.S.R. por Arrendamiento y Honorarios, Cuotas Sindicales, Cuota IMSS, Crédito Vivienda INFONAVIT los cuales se encuentran pendientes de enterar.

También, se encuentran registrados los rendimientos bancarios, y los anticipos de ministraciones, mismas que se encuentran pendientes de regularizar, para ello se está llevando a cabo las gestiones correspondientes ante la Secretaría de Hacienda para dicha regularización.

GOBIERNO CONSTITUCIONAL DEL ESTADO DE CHIAPAS
COLEGIO DE ESTUDIOS CIENTÍFICOS Y TECNOLÓGICOS
DEL ESTADO DE CHIAPAS
SISTEMA CONTABLE 2021

NOTAS A LOS ESTADOS FINANCIEROS

DEL 1o. DE ENERO AL 31 DE DICIEMBRE DE 2021

Página 7 de 22

Fecha: 21/02/2022

CONCEPTO	VENCIMIENTO (DÍAS)	2021	2020
Servicios Personales por Pagar a Corto Plazo	≤ 365	\$ 4,998,800.01	\$ 23,076,078.18
Proveedores por Pagar a Corto Plazo	≤ 365	97,314,462.70	132,525,105.32
Retenciones y Contribuciones por Pagar a Corto Plazo	≤ 365	22,401,205.33	28,496,402.42
Otras Cuentas por Pagar a Corto Plazo	≤ 365	62,242.71	724,003.29
Suma		\$ 124,776,710.75	\$ 184,821,589.21

Otros Pasivos a Corto Plazo

Al 31 de diciembre de 2021, este rubro asciende a \$ 1,141,938.74, el cual representa el 0.9 por ciento del total del pasivo circulante, se integra principalmente por los rendimientos financieros de las cuentas bancarias con recursos federales y por los ingresos recuperados por diferentes conceptos en cada uno de los planteles educativos del Colegio.

CONCEPTO	VENCIMIENTO (DÍAS)	2021	2020
Otros Pasivos a Corto Plazo			
Ingresos por Clasificar	≤ 365	\$517,847.33	0
Otros Pasivos Circulantes	≤ 365	624,091.41	\$ 213,011.04
Suma		\$ 1,141,938.74	\$ 213,011.04

No Circulante

Cuentas por Pagar a Largo Plazo

Este rubro asciende a \$ 103,398.01 que representa el 3.0 por ciento del total del pasivo no circulante y refleja el registro de los compromisos contraídos a largo plazo, por la adquisición de bienes de consumo e inventariables, por la contratación de servicios con proveedores, y por otras deudas comerciales, las cuales se encuentran pendientes de liquidar al 31 de diciembre de 2021.

CONCEPTO	VENCIMIENTO (DÍAS)	2021	2020
Proveedores por Pagar a Largo Plazo	> 365	\$ 103,398.01	\$ 0
Suma		\$ 103,398.01	\$ 0

Pasivos Diferidos a Largo Plazo

Este rubro asciende a \$ 3,297,998.57 que representa el 94.5 por ciento del total del pasivo no circulante y refleja el registro de los compromisos contraídos a largo plazo, por las retenciones y contribuciones a favor de terceros como son: Pensiones Alimenticias, Cuotas Sindicales y Subsidios IMSS, necesarios para el funcionamiento del organismo, las cuales se encuentran pendiente de pago.

GOBIERNO CONSTITUCIONAL DEL ESTADO DE CHIAPAS
COLEGIO DE ESTUDIOS CIENTÍFICOS Y TECNOLÓGICOS
DEL ESTADO DE CHIAPAS
SISTEMA CONTABLE 2021

NOTAS A LOS ESTADOS FINANCIEROS

DEL 1o. DE ENERO AL 31 DE DICIEMBRE DE 2021

Página 8 de 22

Fecha: 21/02/2022

CONCEPTO	VENCIMIENTO(DÍAS)	2021	2020
Otros Pasivos Diferidos a Largo Plazo	> 365	\$ 3,297,998.57	\$ 5,432,523.60
	Suma	\$ 3,297,998.57	\$ 5,432,523.60

Fondos y Bienes de Terceros en Garantía y/o Administración a Largo Plazo

Al 31 de diciembre de 2021, este rubro asciende a \$ 86,734.75 y representa el 2.5 por ciento del total del pasivo no circulante y corresponde principalmente a las obligaciones con recursos ajenos, correspondiente al periodo que se informa, así como, de ejercicios anteriores.

CONCEPTO	NATURALEZA	2021	2020
Fondos en Administración a Largo Plazo			
Obligaciones con Recursos Ajenos			
Donativos Covid	Acreedora	\$ 86,734.75	\$ 0
	Suma	\$ 86,734.75	\$ 0

NOTAS AL ESTADO DE ACTIVIDADES

El Estado de Actividades refleja el resultado entre el saldo total de los ingresos captados y el saldo total de los gastos incurridos por el Colegio de Estudios Científicos y Tecnológicos del Estado de Chiapas, cuya diferencia positiva o negativa determina el ahorro o desahorro del 1 de enero al 31 de diciembre de 2021, sin considerar la inversión física en Bienes Muebles e Inmuebles, Infraestructura y Construcciones en Proceso. De esta forma el resultado durante este periodo refleja un desahorro por \$1,981,475.98.

Ingresos y Otros Beneficios

Ingresos de Gestión

Este rubro está integrado por los ingresos obtenidos de los Ingresos por Venta de Bienes y Servicios de Organismos Descentralizados que corresponde a los ingresos obtenidos por cuotas de alumnos de los diferentes planteles educativos.

CONCEPTO	NATURALEZA	2021	2020
Ingresos de Gestión			
Ingresos por Venta de Bienes y Prestación de Servicios	Acreedora	0	\$ 1,016,055.72
	Suma	\$ 0	\$ 1,016,055.72

Participaciones, Aportaciones, Convenios, Incentivos Derivados de la Colaboración Fiscal, Fondos Distintos de Aportaciones, Transferencias, Asignaciones, Subsidios y Subvenciones, y Pensiones y Jubilaciones

Al 31 de diciembre de 2021, este rubro está integrado por recursos presupuestales radicados a través de transferencias que la Secretaría de Hacienda realiza con base al presupuesto autorizado, para llevar a cabo las actividades de El Colegio de Estudios Científicos y Tecnológicos del Estado de Chiapas.

**GOBIERNO CONSTITUCIONAL DEL ESTADO DE CHIAPAS
 COLEGIO DE ESTUDIOS CIENTÍFICOS Y TECNOLÓGICOS
 DEL ESTADO DE CHIAPAS
 SISTEMA CONTABLE 2021**

NOTAS A LOS ESTADOS FINANCIEROS

DEL 1o. DE ENERO AL 31 DE DICIEMBRE DE 2021

Página 9 de 22

Fecha: 21/02/2022

CONCEPTO	NATURALEZA	2021	2020
Participaciones, Aportaciones, Convenios, Incentivos Derivados de la Colaboración Fiscal, Fondos Distintos de Aportaciones, Transferencias, Asignaciones, Subsidios y Subvenciones, y Pensiones y Jubilaciones			
Transferencias, Asignaciones, Subsidios y Subvenciones, y Pensiones y Jubilaciones	Acreedora	\$ 1,078,197,901.35	\$ 1,014,743,797.52
Suma		\$ 1,078,197,901.35	\$ 1,014,743,797.52

Otros Ingresos y Beneficios

El rubro de Otros Ingresos y Beneficios, corresponden a ingresos obtenidos al 31 de diciembre de 2021, por concepto de rendimientos generados de las cuentas bancarias, así como, por diferencias a favor en el pago de impuestos y facturas, por apertura de cuentas bancarias, por depósitos en efectivo entre otros.

CONCEPTO	NATURALEZA	2021	2020
Otros Ingresos y Beneficios			
Ingresos Financieros	Acreedora	\$ 0	\$ 54,609.57
Otros Ingresos y Beneficios Varios	Acreedora	0.21	5.91
Suma		\$ 0.21	\$ 54,615.48
Total de Ingresos y Otros Beneficios		\$ 1,078,197,901.56	\$ 1,015,814,468.72

Gastos y Otras Pérdidas

Los gastos y otras pérdidas lo integran todas las erogaciones realizadas en la operatividad al 31 de diciembre de 2021, principalmente en los capítulos 3000 Servicios Generales y 4000 Transferencias, Asignaciones, Subsidios y Otras Ayudas.

CONCEPTO	2021	2020
Gastos y Otras Pérdidas		
Gastos de Funcionamiento		
Servicios Generales	6,470,960.00	0
Transferencias, Asignaciones, Subsidios y Otras Ayudas		
Transferencias Internas y Asignaciones al Sector Público	1,028,985,110.61	938,324,830.93
Otros Gastos y Pérdidas Extraordinarias		
Estimaciones, Depreciaciones, Deterioros, Obsolescencia y Amortizaciones	41,433,600.88	63,944,611.58
Otros Gastos	3,289,706.05	10,744,282.82
Total de Gastos y Otras Pérdidas	\$ 1,080,179,377.54	\$ 1,013,013,725.33

Del total de los Gastos y Otras Pérdidas, se explican aquellas que en lo individual representan el 10 por ciento o más, de la totalidad de las mismas, el cual se integra de la siguiente manera: el importe de \$6,470,960.00 correspondiente a pagos de Gastos de Orden Social de el Colegio de Estudios Científicos y Tecnológicos del Estado de Chiapas, así

GOBIERNO CONSTITUCIONAL DEL ESTADO DE CHIAPAS
COLEGIO DE ESTUDIOS CIENTÍFICOS Y TECNOLÓGICOS
DEL ESTADO DE CHIAPAS
SISTEMA CONTABLE 2021

NOTAS A LOS ESTADOS FINANCIEROS

DEL 1o. DE ENERO AL 31 DE DICIEMBRE DE 2021

Página 10 de 22

Fecha: 21/02/2022

como, el importe de \$1,028,985,110.61 correspondiente a Transferencias internas, \$881,873,036.58 se erogaron en pagos de sueldos y salarios del personal que labora en el Colegio de Estudios Científicos y Tecnológicos del Estado de Chiapas, así como \$18,319,985.02 en Materiales y Suministros y \$128,792,089.01 en Servicios Generales, correspondiente al 31 de diciembre de 2021.

Así mismo, derivado del análisis comparativo de los Gastos y Otras pérdidas al periodo que se informa, se explican las cuentas que representan una variación significativa en relación al ejercicio anterior, integrado por: Otros Gastos, con una disminución por \$7,454,576.77 lo cual se debe a la aplicación de los proyectos pendientes en 2020 con gastos de remanentes de ejercicios anteriores, así mismo, las Estimaciones, Depreciaciones, Deterioros, Obsolescencia y Amortizaciones se registran en el mes de diciembre de cada año, existiendo una disminución en relación al ejercicio anterior de \$22,511,010.70 al recalcular la depreciación por cada bien.

NOTAS AL ESTADO DE VARIACIÓN EN LA HACIENDA PÚBLICA

La Hacienda Pública representa el importe de los bienes y derechos que son propiedad del Colegio de Estudios Científicos y Tecnológicos del Estado de Chiapas, dicho importe es modificado principalmente por el resultado negativo obtenido al 31 de diciembre de 2021, el cual es de \$1,920,794.02.

El Estado de Variación en la Hacienda Pública muestra las modificaciones o cambios realizados en la Hacienda Pública, dichas variaciones representan las adquisiciones de bienes muebles e inmuebles consideradas como inversión, de la misma manera, es afectado por el resultado derivado del registro de operaciones de ejercicios anteriores por reintegros, depuración contable, devoluciones, regularización de saldos, donaciones; a la fecha que se informa, la Hacienda Pública refleja un saldo de \$ 550,494,506.25.

Así también, es modificado por el aumento o disminución al patrimonio, derivado del registro de movimientos realizados durante el periodo que se informa. A la fecha que se informa la modificación neta negativa al patrimonio es de \$ 23,847,938.29.

CONCEPTO	2021	2020
Patrimonio Contribuido		
Donaciones de Capital	\$ 24,812,890.61	\$ 24,812,890.61
Patrimonio Generado		
Resultados del Ejercicio (Ahorro/Desahorro)	(1,981,475.98)	2,800,743.39
Resultados de Ejercicios Anteriores	489,918,800.66	509,045,201.54
Revalúo	35,308,792.40	35,308,792.40
Reservas	2,435,498.56	2,374,816.60
Suma	\$ 550,494,506.25	\$ 574,342,444.54

Patrimonio Contribuido

Donaciones de Capital

El importe de \$ 24,812,890.61 corresponde principalmente a los bienes muebles e inmuebles por Donaciones de Activo Fijo de Comité de Construcción de Escuelas y Comité de Padres de Familia de los Planteles Educativos en diversos ejercicios fiscales, donación de terreno por parte del Ejido Carmen Zacatal, Jitotol, así como donaciones de terrenos por parte del Ayuntamiento de Simojovel y del Gobierno Municipal de Tuxtla Gutiérrez.

GOBIERNO CONSTITUCIONAL DEL ESTADO DE CHIAPAS
COLEGIO DE ESTUDIOS CIENTÍFICOS Y TECNOLÓGICOS
DEL ESTADO DE CHIAPAS
SISTEMA CONTABLE 2021

NOTAS A LOS ESTADOS FINANCIEROS

DEL 1o. DE ENERO AL 31 DE DICIEMBRE DE 2021

Página 11 de 22

Fecha: 21/02/2022

CONCEPTO	NATURALEZA	2021	2020
Patrimonio Contribuido			
Donaciones de Capital	Acreedora	\$ 24,812,890.61	\$ 24,812,890.61
	Suma	\$ 24,812,890.61	\$ 24,812,890.61

Patrimonio Generado

Resultados del Ejercicio (Ahorro/Desahorro)

El resultado negativo obtenido al periodo que se informa asciende a \$ 1,981,475.98 y representa las adquisiciones de bienes muebles e inmuebles consideradas como inversión, así como, la disponibilidad financiera para cubrir gastos de operación y/o inversión.

CONCEPTO	PROCEDENCIA	2021	2020
Patrimonio Generado			
Resultados del Ejercicio (Ahorro/Desahorro)	Ingresos y Otros Beneficios menos Gastos y Otras Pérdidas	\$ (1,981,475.98)	\$ 2,800,743.39
	Suma	\$ (1,981,475.98)	\$ 2,800,743.39

Resultados de Ejercicios Anteriores

Este rubro se integra principalmente por saldos de años anteriores, así como, por el traspaso del resultado del ejercicio anterior, efectuado al inicio del presente ejercicio; también se incluyen, aquellos movimientos realizados en el periodo que se informa por concepto de: bajas de activos por encontrarse defectuosos e inservibles, y por actas circunstanciadas de hechos, así como, reintegros de años anteriores y depuración de saldos. Al 31 de diciembre de 2021 presenta un saldo de \$489,918,800.66.

CONCEPTO	PROCEDENCIA	2021	2020
Patrimonio Generado			
Resultados de Ejercicios Anteriores	Traspaso de Saldos, Transferencias, Bajas de Bienes, Reintegros, y Depuración Contable.	\$ 489,918,800.66	\$ 509,045,201.54
	Suma	\$ 489,918,800.66	\$ 509,045,201.54

Revalúos

Este rubro se integra por el registro del avalúo a los planteles 05 San Juan Cancuc, 15 Chicomuselo, 24 Benemérito de las Américas y 31 La Independencia.

CONCEPTO	PROCEDENCIA	2021	2020
Patrimonio Generado			
Revalúo de Bienes Inmuebles	Dictamen emitido por el perito valuador.	\$ 35,308,792.40	\$ 35,308,792.40
	Suma	\$ 35,308,792.40	\$ 35,308,792.40

GOBIERNO CONSTITUCIONAL DEL ESTADO DE CHIAPAS
COLEGIO DE ESTUDIOS CIENTÍFICOS Y TECNOLÓGICOS
DEL ESTADO DE CHIAPAS
SISTEMA CONTABLE 2021

NOTAS A LOS ESTADOS FINANCIEROS

DEL 1o. DE ENERO AL 31 DE DICIEMBRE DE 2021

Página 12 de 22

Fecha: 21/02/2022

Reserva

Reserva de Patrimonio

Este rubro corresponde a la de Seguridad Social que es creada por aportaciones voluntarias al Sistema de Ahorro para el Retiro de los Trabajadores.

CONCEPTO	PROCEDENCIA	2021	2020
Patrimonio Generado			
Reserva de Patrimonio	Aportaciones Voluntarias al Sistema de Ahorro para el Retiro de los Trabajadores.	\$ 2,435,498.56	\$ 2,374,816.60
	Suma	\$ 2,435,498.56	\$ 2,374,816.60

NOTAS AL ESTADO DE FLUJOS DE EFECTIVO

Efectivo y Equivalentes

El análisis de los saldos inicial y final que figuran en la última parte del Estado de Flujos de Efectivo en la cuenta de efectivo y equivalentes es como sigue:

CONCEPTO	2021	2020
Bancos/Dependencias y Otros	\$132,700,512.60	\$200,978,530.02
Inversiones Temporales (hasta 3 meses)	2,435,504.36	2,376,360.06
Fondos con Afectación Específica	364,867.20	17,081,674.47
Depósitos de Fondos de Terceros en Garantía y/o Administración	318,023.68	297,093.59
Total de Efectivo y Equivalentes	\$ 135,818,907.84	\$ 220,733,658.14

Al 31 de diciembre de 2021, se realizaron adquisiciones de bienes muebles e inmuebles con recursos presupuestales, por un importe total de \$ 39,452,124.69, mismas que a continuación de describen:

Adquisiciones de bienes muebles e inmuebles con recursos presupuestales:

CONCEPTO	2021	2020
Construcciones en Proceso en Bienes Propios	\$1,821,131.92	0
Mobiliario y Equipo de Administración	3,373,276.27	\$ 2,474,872.11
Mobiliario y Equipo Educativo y Recreativo	11,089,422.28	6,875,376.56
Equipo e Instrumental Médico y de Laboratorio	8,583,079.98	14,668,585.53
Vehículos y Equipo de Transporte	12,013,600.00	641,800.00
Maquinaria, Otros Equipos y Herramientas	2,571,614.24	27,257,630.21
Suma	\$ 39,452,124.69	\$ 51,918,264.41

GOBIERNO CONSTITUCIONAL DEL ESTADO DE CHIAPAS
COLEGIO DE ESTUDIOS CIENTÍFICOS Y TECNOLÓGICOS
DEL ESTADO DE CHIAPAS
SISTEMA CONTABLE 2021

NOTAS A LOS ESTADOS FINANCIEROS

DEL 1o. DE ENERO AL 31 DE DICIEMBRE DE 2021

Página 13 de 22

Fecha: 21/02/2022

A continuación, se presenta la Conciliación de los Flujos de Efectivo Netos de las Actividades de Operación y saldos de Resultados del Ejercicio (Ahorro/Desahorro):

CONCEPTO	2021	2020
Resultados del Ejercicio Ahorro/Desahorro	\$ (1,981,475.98)	\$ 2,800,743.39
Movimientos de partidas (o rubros) que no afectan al efectivo		
Otros Gastos Varios	0	0
Flujos de Efectivo Netos de las Actividades de Operación	\$ (1,981,475.98)	\$ 2,800,743.39

CONCILIACIÓN ENTRE LOS INGRESOS PRESUPUESTARIOS Y CONTABLES CORRESPONDIENTE DEL 1 DE ENERO AL 31 DE DICIEMBRE DE 2021 (Pesos)	
Total de Ingresos Presupuestarios	\$ 1,078,197,901.35
Más Ingresos Contables No Presupuestarios	0.21
Ingresos Financieros	
Incremento por Variación de Inventarios	
Disminución del Exceso de Estimaciones por Pérdida o Deterioro u	
Obsolescencia	
Disminución del Exceso de Provisiones	
Otros ingresos y Beneficios Varios	0.21
Otros Ingresos Contables no Presupuestarios	
Menos Ingresos Presupuestarios No Contables	0
Aprovechamientos Patrimoniales	
Ingresos Derivados de Financiamientos	
Otros ingresos Presupuestarios no Contables	
Total de Ingresos Contables	\$ 1,078,197,901.56

GOBIERNO CONSTITUCIONAL DEL ESTADO DE CHIAPAS
COLEGIO DE ESTUDIOS CIENTÍFICOS Y TECNOLÓGICOS
DEL ESTADO DE CHIAPAS
SISTEMA CONTABLE 2021

NOTAS A LOS ESTADOS FINANCIEROS

DEL 1o. DE ENERO AL 31 DE DICIEMBRE DE 2021

Página 14 de 22

Fecha: 21/02/2022

CONCILIACIÓN ENTRE LOS EGRESOS PRESUPUESTARIOS Y LOS GASTOS CONTABLES CORRESPONDIENTE DEL 1 DE ENERO AL 31 DE DICIEMBRE DE 2021 (Pesos)	
Total de Egresos Presupuestarios	\$1,078,197,901.35
Menos Egresos Presupuestarios No Contables	39,452,124.69
Construcciones en Proceso en Bienes Propios	
Mobiliario y Equipo de Administración	3,373,276.27
Mobiliario y Equipo Educativo y Recreativo	11,089,422.28
Equipo e Instrumental Médico y de Laboratorio	8,583,079.98
Vehículos y Equipo de Transporte	12,013,600.00
Maquinaria, Otros Equipos y Herramientas	2,571,614.24
Bienes Inmuebles	
Activos Intangibles	
Obra Pública en Bienes Propios	1,821,131.92
Acciones y Participaciones de Capital	
Compra de Títulos y Valores	
Concesión de Préstamos	
Inversiones en Fideicomisos, Mandatos y Otros Análogos	
Provisiones para Contingencias y Otras Erogaciones Especiales	
Amortización de la Deuda Pública	
Adeudos de Ejercicios Fiscales Anteriores (ADEFAS)	
Otros Egresos Presupuestarios No Contables	
Más Gastos Contables No Presupuestarios	41,433,600.88
Estimaciones, Depreciaciones, Deterioros, Obsolescencia y Amortizaciones	41,433,600.88
Provisiones	
Disminución de Inventarios	
Aumento por Insuficiencia de Estimaciones por Pérdida o Deterioro u Obsolescencia	
Aumento por Insuficiencia de Provisiones	
Otros Gastos	
Otros Gastos Contables No Presupuestarios	
Total de Gastos Contables	\$ 1,080,179,377.54

GOBIERNO CONSTITUCIONAL DEL ESTADO DE CHIAPAS
COLEGIO DE ESTUDIOS CIENTÍFICOS Y TECNOLÓGICOS
DEL ESTADO DE CHIAPAS
SISTEMA CONTABLE 2021

NOTAS A LOS ESTADOS FINANCIEROS

DEL 1o. DE ENERO AL 31 DE DICIEMBRE DE 2021

Página 15 de 22

Fecha: 21/02/2022

NOTAS DE MEMORIA (CUENTAS DE ORDEN)

Las cuentas de orden se utilizan para registrar los movimientos de valores que no afecten o modifiquen el balance de del Colegio de Estudios Científicos y Tecnológicos del Estado de Chiapas, sin embargo, su incorporación en libros es necesaria con fines de recordatorio contable, de control y en general sobre los aspectos administrativos, o bien, para consignar sus derechos o responsabilidades contingentes que puedan, o no, presentarse en el futuro.

Al 31 de diciembre de 2021, las cuentas que se manejan para efectos de estas Notas son las siguientes:

- **Contables:** (No Aplica).
- **Presupuestarias:**
 - **Cuentas de Ingresos:** Las cuentas presupuestarias de ingresos que se utilizan son: Ley de Ingresos Estimada, Ley de Ingresos por Ejecutar, Modificaciones a la Ley de Ingresos Estimada, Ley de Ingresos Devengada, Ley de Ingresos Recaudada a continuación se presenta el total del presupuesto del Colegio de estudios Científicos y Tecnológicos del Estado de Chiapas. (No Aplica).
 - **Cuentas de Egresos:** Las cuentas presupuestarias de egresos que se utilizan son: Presupuesto de Egresos Aprobado, Modificaciones al Presupuesto de Egresos Aprobado, Presupuesto de Egresos por Ejercer, Presupuesto de Egresos Comprometido, Presupuesto de Egresos Devengado, Presupuesto de Egresos Ejercido y Presupuesto de Egresos Pagado, a continuación se presenta el total del presupuesto del Colegio de Estudios Científicos y Tecnológicos del Estado de Chiapas.

CONCEPTO	2021
Cuentas de Orden Presupuestarias	
Cuentas de Egresos	
Presupuesto de Egresos Aprobado	\$1,014,364,614.00
Modificaciones al Presupuesto de Egresos Aprobado	63,833,287.35
Presupuesto de Egresos por Ejercer	0
Presupuesto de Egresos Comprometido	0
Presupuesto de Egresos Devengado	99,135,594.62
Presupuesto de Egresos Ejercido	0
Presupuesto de Egresos Pagado	979,062,306.73

NOTAS DE GESTIÓN ADMINISTRATIVA

1.- Introducción

El Colegio de Estudios Científicos y Tecnológicos del Estado de Chiapas; es un organismo público descentralizado, con personalidad jurídica y patrimonio propio, autonomía administrativa, presupuestal, técnica, de gestión, de operación y de ejecución para el adecuado desarrollo de sus atribuciones, de conformidad a lo establecido en el artículo 1º del decreto de creación del mismo.

El Colegio de Estudios Científicos y Tecnológicos del Estado de Chiapas es la instancia que asumirá las funciones, responsabilidades y recursos de los servicios de educación de bachillerato bivalente.

GOBIERNO CONSTITUCIONAL DEL ESTADO DE CHIAPAS
COLEGIO DE ESTUDIOS CIENTÍFICOS Y TECNOLÓGICOS
DEL ESTADO DE CHIAPAS
SISTEMA CONTABLE 2021

NOTAS A LOS ESTADOS FINANCIEROS

DEL 1o. DE ENERO AL 31 DE DICIEMBRE DE 2021

Página 16 de 22

Fecha: 21/02/2022

MISIÓN

Formar técnicos profesionales mediante Bachillerato bivalente, con un modelo educativo de calidad, que incidan en el desarrollo de la sociedad.

VISIÓN

En el 2024, ser una Institución de Educación Media Tecnológica, reconocida por su calidad y el posicionamiento de nuestros egresados en los sectores productivos.

2.- Panorama Económico y Financiero

La situación económica y financiera del Colegio de Estudios Científicos y Tecnológicos del Estado de Chiapas fue aceptable durante el ejercicio; debido a que fueron tomados en cuenta todos los lineamientos y normas emitidos por el Consejo Nacional de Armonización Contable (CONAC), y los recursos ministrados por la Secretaría de Hacienda fueron presupuestados y erogados de manera adecuada tanto presupuestal, contable y financiera.

3.- Autorización e Historia

a) Fecha de Creación

El Colegio de Estudios Científicos y Tecnológicos del Estado de Chiapas; inicia el 19 de octubre de 1993, el Gobierno del Estado suscribió con la Secretaría de Educación Pública un convenio de coordinación para la creación, operación y apoyo financiero del Colegio, iniciando sus operaciones en septiembre de ese mismo año, con la apertura de cuatro planteles educativos ubicados en las Cabeceras Municipales de: San Fernando, Jitotol, Villa Comaltitlán y Ángel Albino Corzo.

El 22 de junio de 1994, mediante decreto Número 218 publicado en el periódico oficial Número 321 del Gobierno del Estado, se crea el Colegio de Estudios Científicos y Tecnológicos del Estado de Chiapas, como organismo público descentralizado con personalidad jurídica y patrimonio propio.

A la fecha se han aperturado 46 planteles educativos en el Estado, apegándose a la normatividad y evaluación de las Políticas Educativas Nacionales y fomentando la participación del gobierno del Estado para impulsar el desarrollo de la región.

El 1º de octubre de 2019 se inauguran las oficinas de Dirección General del Colegio de Estudios Científicos y Tecnológicos del Estado de Chiapas.

b) Principales Cambios en su Estructura

Con la creación del Colegio de Estudios Científicos y Tecnológicos del Estado de Chiapas; también se emitió el reglamento interior de dicho Colegio; el cual muestra la estructura organizacional y las competencias de cada una de sus áreas administrativas. El reglamento interior, fue aprobado mediante Acuerdo Único Extraordinario 02/12 de fecha 03 de diciembre del 2012, así mismo la estructura organizacional fue modificada según Acuerdo No. CECyTECH/6.6/01 ORDINARIA/JD/2020 de fecha 10 de Noviembre de 2020.

4.- Organización y Objeto Social

a) Objeto Social

El Colegio de Estudios Científicos y Tecnológicos del Estado de Chiapas, como organismo público descentralizado con personalidad jurídica y patrimonio propio, tiene como objeto social impartir e impulsar la educación media superior tecnológica en la entidad, propiciando la mejor calidad y vinculación con las necesidades de desarrollo regional y

GOBIERNO CONSTITUCIONAL DEL ESTADO DE CHIAPAS
COLEGIO DE ESTUDIOS CIENTÍFICOS Y TECNOLÓGICOS
DEL ESTADO DE CHIAPAS
SISTEMA CONTABLE 2021

NOTAS A LOS ESTADOS FINANCIEROS

DEL 1o. DE ENERO AL 31 DE DICIEMBRE DE 2021

Página 17 de 22

Fecha: 21/02/2022

nacional.

b) Principal Actividad

- Favorecer la permanencia y culminación de la matrícula estudiantil que cursa la educación media superior, mediante la aplicación de programas de profesionalización de los docentes y del personal de apoyo a la educación.
- Trabajar con pertinencia y promover la mejora continua del proceso educativo, mediante estrategias que promuevan el ejercicio eficaz y eficiente del plan de estudios, para que este responda a las necesidades de desarrollo cognitivo y de las expectativas sociales.
- Elevar la calidad del desempeño docente, a partir de las competencias definidas para su función y de la realización de programas de formación, profesionalización y actualización que respondan a las innovaciones curriculares.

c) Ejercicio Fiscal

Ejercicio 2021

d) Régimen Jurídico

El Colegio de Estudios Científicos y Tecnológicos del Estado de Chiapas; está registrado ante el Servicio de Administración Tributaria como persona moral con fines no lucrativos, cuya actividad económica es Escuelas de educación media superior pertenecientes al sector público, y sus obligaciones son las siguientes:

- Presentar la declaración y pago provisional mensual de retenciones de impuestos sobre la renta (ISR), y sueldos y salarios.
- Presentar la declaración anual donde se informe sobre las retenciones de los trabajadores que recibieron sueldos y salarios, y trabajadores asimilados a salarios.
- Presentar la declaración anual de Impuesto Sobre la Renta (ISR) donde se informen los pagos y retenciones de servicios profesionales.
- Presentar la declaración anual de Impuesto Sobre la Renta (ISR) donde se informe sobre las retenciones efectuadas por pagos de rentas de bienes inmuebles
- Presentar declaración informativa anual de subsidio al empleo.
- Presentar la declaración y pago mensual de retenciones de Impuesto al Valor Agregado (IVA).

e) Consideraciones Fiscales del Ente

El Colegio de Estudios Científicos y Tecnológicos del Estado de Chiapas, , se ubica dentro de las personas morales a que se refiere el artículo 79 y 86 de la LISR, pero tiene otras obligaciones como:

- Presentar la declaración y pago provisional de retenciones de ISR por Sueldos y Salarios
- INFONAVIT
- IMSS
- SAR
- 2% Impuesto Sobre Nóminas

GOBIERNO CONSTITUCIONAL DEL ESTADO DE CHIAPAS
COLEGIO DE ESTUDIOS CIENTÍFICOS Y TECNOLÓGICOS
DEL ESTADO DE CHIAPAS
SISTEMA CONTABLE 2021

NOTAS A LOS ESTADOS FINANCIEROS

DEL 1o. DE ENERO AL 31 DE DICIEMBRE DE 2021

Página 18 de 22

Fecha: 21/02/2022

- Retención de IVA
- Retención 10% de ISR por Arrendamientos de Inmuebles
- 2% Impuesto Sobre Nóminas a prestadores de servicios

f) Estructura Organizacional Básica

COLEGIO DE ESTUDIOS CIENTÍFICOS Y TECNOLÓGICOS DEL ESTADO DE CHIAPAS

ORGANIGRAMA GENERAL

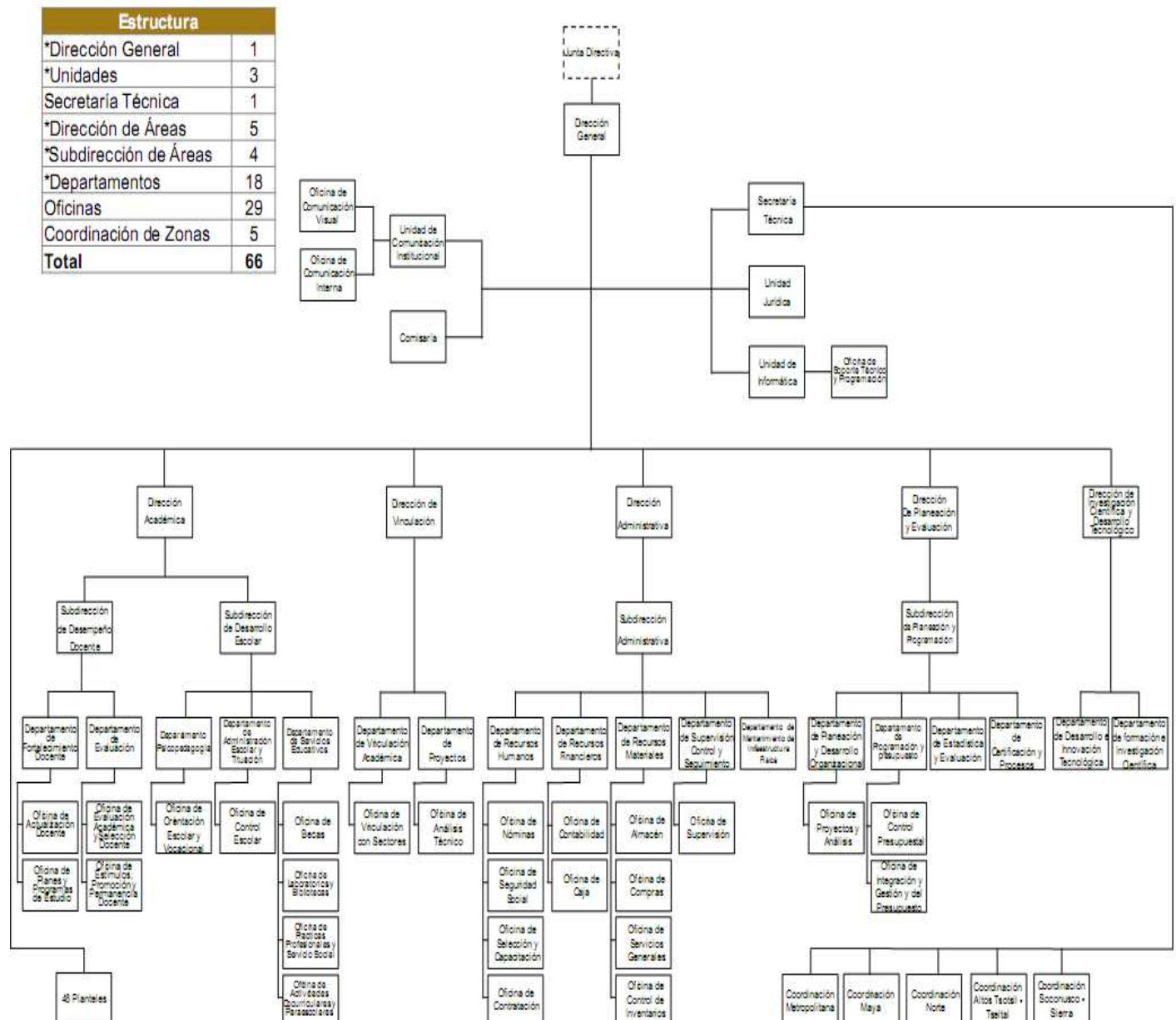

GOBIERNO CONSTITUCIONAL DEL ESTADO DE CHIAPAS
COLEGIO DE ESTUDIOS CIENTÍFICOS Y TECNOLÓGICOS
DEL ESTADO DE CHIAPAS
SISTEMA CONTABLE 2021

NOTAS A LOS ESTADOS FINANCIEROS

DEL 1o. DE ENERO AL 31 DE DICIEMBRE DE 2021

Página 19 de 22

Fecha: 21/02/2022

g) Fideicomisos, Mandatos y Análogos de los cuales es Fideicomitente o Fideicomisario

(No Aplica)

5.- Bases de Preparación de los Estados Financieros

Para llevar a cabo la preparación de los Estados Financieros del presente ejercicio se consideró lo siguiente:

a) Si se ha observado la normatividad emitida por el CONAC y las disposiciones legales aplicables.

Se ha observado en cierta medida la Normatividad emitida por el CONAC y la Ley General de Contabilidad Gubernamental (LGCG), para la emisión de los estados financieros.

b) La normatividad aplicada para el reconocimiento, valuación y revelación de los diferentes rubros de la información financiera, así como las bases de medición utilizadas para la elaboración de los estados financieros; por ejemplo: costo histórico, valor de realización, valor razonable, valor de recuperación o cualquier otro método empleado y los criterios de aplicación de los mismos.

Todas las cuentas que afectan económicamente al Colegio de Estudios Científicos y Tecnológicos del Estado de Chiapas, están cuantificados en términos monetarios y se registran al costo histórico. El costo histórico de las operaciones corresponde al monto erogado para su adquisición conforme a la documentación contable original justificativa y comprobatoria.

c) Postulados básicos.

Las bases de preparación de los estados financieros del Colegio de Estudios Científicos y Tecnológicos del Estado de Chiapas, aplican los postulados básicos siguientes:

1. Sustancia Económica
2. Entes Públicos
3. Existencia Permanente
4. Revelación Suficiente
5. Importancia Relativa
6. Registro e Integración Presupuestaria
7. Consolidación de la Información Financiera
8. Devengo Contable
9. Valuación
10. Dualidad Económica
11. Consistencia

d) Normatividad supletoria. En caso de emplear varios grupos de normatividades (normatividades supletorias), deberá realizar la justificación razonable correspondiente, su alineación con los PBCG y a las características cualitativas asociadas descritas en el MCCG (documentos publicados en el Diario Oficial de la Federación, agosto 2009). (No Aplica)

e) Para las Entidades que por primera vez estén implementando la base devengado de acuerdo a la Ley de Contabilidad; deberán considerar políticas de reconocimientos, plan de implementación, presentar los últimos estados

GOBIERNO CONSTITUCIONAL DEL ESTADO DE CHIAPAS
COLEGIO DE ESTUDIOS CIENTÍFICOS Y TECNOLÓGICOS
DEL ESTADO DE CHIAPAS
SISTEMA CONTABLE 2021

NOTAS A LOS ESTADOS FINANCIEROS

DEL 1o. DE ENERO AL 31 DE DICIEMBRE DE 2021

Página **20** de **22**

Fecha: 21/02/2022

financieros con la Normatividad anteriormente utilizada. (No Aplica)

6.- Políticas de Contabilidad Significativas

(No Aplica)

7.- Posición en Moneda Extranjera y Protección por Riesgo Cambiario

(No Aplica)

8.- Reporte Analítico del Activo

El estado analítico del activo, muestra la variación entre el saldo final y el saldo inicial del periodo. Al 31 de diciembre de 2021, se reporta una variación negativa de \$ 84,943,698.99, el cual es menor en comparación al ejercicio 2020.

La variación que presenta el activo, se integra de la siguiente manera:

- a) La variación negativa de \$84,914,750.30 del rubro Efectivo y Equivalente en relación al ejercicio 2020 se debe principalmente a los pagos realizados a proveedores por cierre del ejercicio anterior.
- b) La variación positiva de \$58,007.71 en el rubro de Derechos a Recibir Efectivo o Equivalentes en relación al ejercicio 2020, deriva principalmente de gastos a comprobar que están pendientes de reintegrar al cierre del ejercicio.
- c) La variación positiva de \$1,923.17 en el rubro de Derechos a Recibir Efectivo o Equivalentes a Largo Plazo en relación al ejercicio 2020, deriva de la recuperación de los saldos pendientes de años anteriores por retenciones Infonavit, así como las comisiones bancarias pendientes de reintegrar por parte de las instituciones financieras.
- d) La variación positiva de \$3,625,566.34 en el rubro de Bienes Inmuebles, Infraestructura y Construcciones en Proceso en relación al ejercicio 2020, deriva del registro de obras en planteles realizadas por INIFECH, así como la construcción en proceso de la barda perimetral de oficinas centrales.
- e) La variación positiva de \$37,705,024.88 en el rubro Bienes Muebles en relación al ejercicio 2020, se debe principalmente a las adquisiciones de Mobiliario y Equipo de Administración para oficinas centrales y planteles, Mobiliario y Equipo Educativo y Recreativo para los planteles educativos, Equipo e Instrumental Médico y de Laboratorio, necesario para las prácticas de los alumnos de la especialidad de suelos y fertilizantes en 18 planteles educativos y para la oficina de laboratorio de la dirección académica, Vehículos y Equipo de Transporte para los eventos de alumnos, locales como nacionales; así como a la adquisición de Reguladores para Oficinas Centrales.
- f) La variación negativa de \$41,419,470.79 en el rubro de Depreciación, Deterioro y Amortización Acumulada de Bienes en relación al ejercicio 2020, se debe principalmente al recálculo que se realiza en este año de acuerdo a los porcentajes propuestos por el CONAC y a la fecha de adquisición de cada bien.

GOBIERNO CONSTITUCIONAL DEL ESTADO DE CHIAPAS
COLEGIO DE ESTUDIOS CIENTÍFICOS Y TECNOLÓGICOS
DEL ESTADO DE CHIAPAS
SISTEMA CONTABLE 2021

NOTAS A LOS ESTADOS FINANCIEROS

DEL 1o. DE ENERO AL 31 DE DICIEMBRE DE 2021

Página 21 de 22

Fecha: 21/02/2022

CONCEPTO	SALDO INICIAL	CARGOS DEL PERIODO	ABONOS DEL PERIODO	SALDO FINAL	VARIACIÓN DEL PERIODO
ACTIVO	764,844,986.06	7,185,524,091.19	7,270,467,790.18	679,901,287.07	(84,943,698.99)
Activo Circulante	220,768,984.88	6,842,520,334.43	6,927,377,077.02	135,912,242.29	(84,856,742.59)
Efectivo y Equivalentes	220,733,658.14	6,758,277,633.26	6,843,192,383.56	135,818,907.84	(84,914,750.30)
Derechos a Recibir Efectivo o Equivalentes	35,326.74	82,421,569.25	82,363,561.54	93,334.45	58,007.71
Derechos a Recibir Bienes o Servicios		1,821,131.92	1,821,131.92	0	
Activo No Circulante	544,076,001.18	343,003,756.76	343,090,713.16	543,989,044.78	(86,956.40)
Inversiones Financieras a Largo Plazo					
Derechos a Recibir Efectivo o Equivalentes a Largo Plazo	222,408.83	25,924.04	24,000.87	224,332.00	1,923.17
Bienes Inmuebles, Infraestructura y Construcciones en Proceso	468,793,061.14	3,625,566.34		472,418,627.48	3,625,566.34
Bienes Muebles	289,954,093.67	60,009,121.94	22,304,097.06	327,659,118.55	37,705,024.88
Activos Intangibles	216,720.00			216,720.00	
Depreciación, Deterioro y Amortización Acumulada de Bienes	(221,995,084.85)	279,343,144.44	320,762,615.23	(263,414,555.64)	(41,419,470.79)
Activos Diferidos	6,884,802.39			6,884,802.39	
Otros Activos no Circulantes					

9.- Fideicomisos, Mandatos y Análogos

(No Aplica)

10.- Reporte de la Recaudación

(No Aplica)

11.- Información sobre la Deuda y el Reporte Analítico de la Deuda

(No Aplica)

12.- Calificaciones Otorgadas

(No Aplica)

GOBIERNO CONSTITUCIONAL DEL ESTADO DE CHIAPAS
COLEGIO DE ESTUDIOS CIENTÍFICOS Y TECNOLÓGICOS
DEL ESTADO DE CHIAPAS
SISTEMA CONTABLE 2021

NOTAS A LOS ESTADOS FINANCIEROS

DEL 1o. DE ENERO AL 31 DE DICIEMBRE DE 2021

Página **22** de **22**

Fecha: 21/02/2022

13.- Proceso de Mejora

a) Principales Políticas de Control Interno

- **Manual de Procedimientos:** Nos indica los procedimientos que debemos seguir de forma ordenada en el desarrollo de las actividades; evitando duplicidad de esfuerzos.
- **Ley General de Contabilidad Gubernamental (LGCG):** Nos establece los criterios generales que rigen la contabilidad gubernamental y la emisión de información financiera, incluyendo la presupuestaria y programática en forma razonable y transparente.
- **Normatividad Contable:** Tiene por objeto efectuar el registro contable de los recursos públicos y la preparación de informes financieros de forma armonizada, que dan transparencia para la interpretación, evaluación, fiscalización y entrega de informes; regulando las operaciones contables.
- **Normas Presupuestarias:** Nos indica cómo se ejecuta el gasto público, administrándolo con eficiencia, eficacia, economía, transparencia y honradez, para rendir cuentas de los recursos públicos, así mismo contribuir a fortalecer la armonización presupuestaria y contable.

b) Medidas de Desempeño Financiero, Metas y Alcance

1.- Se continúa trabajando en el cambio trascendental que es el proceso de armonización contable para atender en tiempo y forma el nuevo esquema de la contabilidad gubernamental, y generando así los beneficios en materia de información financiera, transparencia y rendición de cuentas.

14.- Información por Segmentos

(No Aplica)

15.- Eventos Posteriores al Cierre

(No Aplica)

16.- Partes Relacionadas

“No existen partes relacionadas que pudieran ejercer influencia significativa sobre la toma de decisiones financieras y operativas”

17.- Responsabilidad sobre la Presentación Razonable de la Información Contable

“Bajo protesta de decir verdad declaramos que los Estados Financieros y sus Notas, son razonablemente correctos y son responsabilidad del emisor”

GOBIERNO CONSTITUCIONAL DEL ESTADO DE CHIAPAS
COLEGIO DE ESTUDIOS CIENTÍFICOS Y TECNOLÓGICOS DEL
ESTADO DE CHIAPAS
SISTEMA CONTABLE 2021

ESTADO ANALÍTICO DE INGRESOS/CON RECURSOS DEL EJERCICIO

DEL 1o. DE ENERO AL 31 DE DICIEMBRE DE 2021

Página 1 de 1

Fecha:

18/02/2022

RUBRO DE INGRESOS	INGRESO					DIFERENCIA
	ESTIMADO	AMPLIACIONES Y REDUCCIONES	MODIFICADO	DEVENGADO	RECAUDADO	(RECAUDADO - ESTIMADO)
Impuestos	0.00	0.00	0.00	0.00	0.00	0.00
Cuotas y Aportaciones de Seguridad Social	0.00	0.00	0.00	0.00	0.00	0.00
Contribuciones de Mejoras	0.00	0.00	0.00	0.00	0.00	0.00
Derechos	0.00	0.00	0.00	0.00	0.00	0.00
Productos	0.00	0.00	0.00	0.00	0.00	0.00
Aprovechamientos	0.00	0.00	0.00	0.00	0.00	0.00
Ingresos por Venta de Bienes, Prestación de Servicios y Otros Ingresos	0.00	0.00	0.00	0.00	0.00	0.00
Participaciones, Aportaciones, Convenios, Incentivos Derivados de la Colaboración Fiscal y Fondos Distintos de Aportaciones	502,984,807.00	16,827,708.38	519,812,515.38	519,812,515.38	519,812,515.38	16,827,708.38
Transferencias, Asignaciones, Subsidios y Subvenciones, y Pensiones y Jubilaciones	511,379,807.00	4,978,436.57	516,358,243.57	516,358,243.57	516,358,243.57	4,978,436.57
Ingresos Derivados de Financiamientos	0.00	0.00	0.00	0.00	0.00	0.00
Total	1,014,364,614.00	21,806,144.95	1,036,170,758.95	1,036,170,758.95	1,036,170,758.95	
				Ingresos Excedentes		21,806,144.95

RUBRO DE INGRESOS	INGRESO					DIFERENCIA
	ESTIMADO	AMPLIACIONES Y REDUCCIONES	MODIFICADO	DEVENGADO	RECAUDADO	(RECAUDADO - ESTIMADO)
Ingresos del Poder Ejecutivo Federal o Estatal y de los Municipios	0.00	0.00	0.00	0.00	0.00	0.00
Impuestos	0.00	0.00	0.00	0.00	0.00	0.00
Cuotas y Aportaciones de Seguridad Social	0.00	0.00	0.00	0.00	0.00	0.00
Contribuciones de Mejoras	0.00	0.00	0.00	0.00	0.00	0.00
Derechos	0.00	0.00	0.00	0.00	0.00	0.00
Productos	0.00	0.00	0.00	0.00	0.00	0.00
Aprovechamientos	0.00	0.00	0.00	0.00	0.00	0.00
Participaciones, Aportaciones, Convenios, Incentivos Derivados de la Colaboración Fiscal y Fondos Distintos de Aportaciones	0.00	0.00	0.00	0.00	0.00	0.00
Transferencias, Asignaciones, Subsidios y Subvenciones, y Pensiones y Jubilaciones	0.00	0.00	0.00	0.00	0.00	0.00
Ingresos de los Entes públicos de los Poderes Legislativo y Judicial, de los Órganos Autónomos y del Sector Paraestatal o Paramunicipal, así como de las Empresas Productivas del Estado	1,014,364,614.00	21,806,144.95	1,036,170,758.95	1,036,170,758.95	1,036,170,758.95	21,806,144.95
Cuotas y Aportaciones de Seguridad Social	0.00	0.00	0.00	0.00	0.00	0.00
Productos	0.00	0.00	0.00	0.00	0.00	0.00
Ingresos por Venta de Bienes, Prestación de Servicios y Otros Ingresos	0.00	0.00	0.00	0.00	0.00	0.00
Transferencias, Asignaciones, Subsidios y Subvenciones, y Pensiones y Jubilaciones	1,014,364,614.00	21,806,144.95	1,036,170,758.95	1,036,170,758.95	1,036,170,758.95	21,806,144.95
Ingresos Derivados de Financiamiento	0.00	0.00	0.00	0.00	0.00	0.00
Ingresos Derivados de Financiamientos	0.00	0.00	0.00	0.00	0.00	0.00
Total	1,014,364,614.00	21,806,144.95	1,036,170,758.95	1,036,170,758.95	1,036,170,758.95	
				Ingresos Excedentes		21,806,144.95



GOBIERNO DEL ESTADO DE CHIAPAS

RAMO O DEPENDENCIA: Colegio de Estudios Científicos y Tecnológicos del Estado de Chiapas

ESTADO ANALÍTICO DEL EJERCICIO DEL PRESUPUESTO DE EGRESOS CLASIFICACIÓN POR OBJETO DEL GASTO
(CAPITULOS Y CONCEPTOS)

DEL 1 DE ENERO AL 31 DE DICIEMBRE DE 2021

(Pesos)

RPA-1

CAPG	CG	DESCRIPCIÓN	PRESUPUESTO DE EGRESOS					SUB EJERCICIO
			APROBADO	AMPLIACIONES - REDUCCIONES	MODIFICADO	DEVENGADO	PAGADO	
3000		Servicios Generales.	0.00	6,470,960.00	6,470,960.00	6,470,960.00	6,470,960.00	0.00
	3800	Servicios Oficiales.	0.00	6,470,960.00	6,470,960.00	6,470,960.00	6,470,960.00	0.00
4000		Transferencias, Asignaciones, Subsidios y Otras Ayudas.	1,014,364,614.00	55,541,195.43	1,069,905,809.43	1,069,905,809.43	972,591,346.73	0.00
	4100	Transferencias Internas y Asignaciones al Sector Público.	1,014,364,614.00	55,541,195.43	1,069,905,809.43	1,069,905,809.43	972,591,346.73	0.00
6000		Inversión Pública.	0.00	1,821,131.92	1,821,131.92	1,821,131.92	0.00	0.00
	6200	Obra Pública en Bienes Propios.	0.00	1,821,131.92	1,821,131.92	1,821,131.92	0.00	0.00
TOTAL DEL GASTO:			1,014,364,614.00	63,833,287.35	1,078,197,901.35	1,078,197,901.35	979,062,306.73	0.00



GOBIERNO DEL ESTADO DE CHIAPAS

RAMO O DEPENDENCIA: Colegio de Estudios Científicos y Tecnológicos del Estado de Chiapas

ESTADO ANALÍTICO DEL EJERCICIO DEL PRESUPUESTO DE EGRESOS CLASIFICACIÓN ECONÓMICA POR TIPO DE GASTO
DEL 1 DE ENERO AL 31 DE DICIEMBRE DE 2021

(Pesos)

RPA-2

CONCEPTO	PRESUPUESTO DE EGRESOS					SUBEJERCICIO
	APROBADO	AMPLIACIONES - REDUCCIONES	MODIFICADO	DEVENGADO	PAGADO	
GASTO CORRIENTE	1,014,364,614.00	21,091,456.61	1,035,456,070.61	1,035,456,070.61	972,210,688.47	0.00
GASTO DE CAPITAL	0.00	42,741,830.74	42,741,830.74	42,741,830.74	6,851,618.26	0.00
AMORTIZACIÓN DE LA DEUDA Y DISMINUCIÓN DE PASIVOS	0.00	0.00	0.00	0.00	0.00	0.00
PENSIONES Y JUBILACIONES	0.00	0.00	0.00	0.00	0.00	0.00
PARTICIPACIONES	0.00	0.00	0.00	0.00	0.00	0.00
TOTAL DEL GASTO:	1,014,364,614.00	63,833,287.35	1,078,197,901.35	1,078,197,901.35	979,062,306.73	0.00



GOBIERNO CONSTITUCIONAL DEL ESTADO DE CHIAPAS
 RAMO O DEPENDENCIA: Colegio de Estudios Científicos y Tecnológicos del Estado de Chiapas
ESTADO ANALÍTICO DEL EJERCICIO DEL PRESUPUESTO DE EGRESOS EN CLASIFICACIÓN
ADMINISTRATIVA/ORGANISMO
DEL 1 DE ENERO AL 31 DE DICIEMBRE DE 2021

(Pesos)

RPA-3

CONCEPTO	PRESUPUESTO DE EGRESOS					SUBEJERCICIO
	APROBADO	AMPLIACIONES - REDUCCIONES	MODIFICADO	DEVENGADO	PAGADO	
TOTAL	1,014,364,614.00	63,833,287.35	1,078,197,901.35	1,078,197,901.35	979,062,306.73	0.00
ENTIDADES PARAESTATALES Y FIDEICOMISOS NO EMPRESARIALES Y NO FINANCIEROS	1,014,364,614.00	63,833,287.35	1,078,197,901.35	1,078,197,901.35	979,062,306.73	0.00
Colegio de Estudios Científicos y Tecnológicos del Estado de Chiapas	1,014,364,614.00	63,833,287.35	1,078,197,901.35	1,078,197,901.35	979,062,306.73	0.00



GOBIERNO CONSTITUCIONAL DEL ESTADO DE CHIAPAS
RAMO O DEPENDENCIA: Colegio de Estudios Científicos y Tecnológicos del Estado de Chiapas
ESTADO ANALÍTICO DEL EJERCICIO DEL PRESUPUESTO DE EGRESOS EN CLASIFICACIÓN
ADMINISTRATIVA/PODERES
DEL 1 DE ENERO AL 31 DE DICIEMBRE DE 2021

(Pesos)

RPA-4

CONCEPTO	PRESUPUESTO DE EGRESOS					SUBEJERCICIO
	APROBADO	AMPLIACIONES - REDUCCIONES	MODIFICADO	DEVENGADO	PAGADO	
PODER EJECUTIVO	NO APLICA					
PODER LEGISLATIVO	NO APLICA					
PODER JUDICIAL	NO APLICA					
ORGANOS AUTONOMOS	NO APLICA					



GOBIERNO DEL ESTADO DE CHIAPAS

RAMO O DEPENDENCIA: Colegio de Estudios Científicos y Tecnológicos del Estado de Chiapas

ESTADO ANALÍTICO DEL EJERCICIO DEL PRESUPUESTO DE EGRESOS CLASIFICACIÓN FUNCIONAL (FINALIDAD Y FUNCIÓN)

DEL 1 DE ENERO AL 31 DE diciembre DE 2021

(Pesos)

RPA-6

FI	FU	CONCEPTO	EGRESOS					SUB EJERCICIO
			APROBADO	AMPLIACIONES - REDUCCIONES	MODIFICADO	DEVENGADO	PAGADO	
2		Desarrollo Social	1,014,364,614.00	63,833,287.35	1,078,197,901.35	1,078,197,901.35	979,062,306.73	0.00
	2.5	Educación	1,014,364,614.00	63,833,287.35	1,078,197,901.35	1,078,197,901.35	979,062,306.73	0.00
TOTAL DEL GASTO:			1,014,364,614.00	63,833,287.35	1,078,197,901.35	1,078,197,901.35	979,062,306.73	0.00

GOBIERNO CONSTITUCIONAL DEL ESTADO DE CHIAPAS
COLEGIO DE ESTUDIOS CIENTÍFICOS Y TECNOLÓGICOS DEL
ESTADO DE CHIAPAS
SISTEMA CONTABLE 2021

ENDEUDAMIENTO NETO
DEL 1o. DE ENERO AL 31 DE DICIEMBRE DE 2021

Fecha: Página 1 de 1
18/02/2022

IDENTIFICACIÓN DE CRÉDITO O INSTRUMENTO	CONTRATACIÓN/ COLOCACIÓN	AMORTIZACIÓN	ENDEUDAMIENTO NETO
CRÉDITOS BANCARIOS			

TOTAL CRÉDITOS BANCARIOS

OTROS INSTRUMENTOS DE DEUDA

NO APLICA

TOTAL OTROS INSTRUMENTOS DE DEUDA

TOTAL



GOBIERNO CONSTITUCIONAL DEL ESTADO DE CHIAPAS
COLEGIO DE ESTUDIOS CIENTÍFICOS Y TECNOLÓGICOS DEL
ESTADO DE CHIAPAS
SISTEMA CONTABLE 2021
INTERESES DE LA DEUDA
DEL 1o. DE ENERO AL 31 DE DICIEMBRE DE 2021

Fecha: Página 1 de 1
18/02/2022

IDENTIFICACIÓN DE CRÉDITO O INSTRUMENTO	DEVENGADO	PAGADO
CRÉDITOS BANCARIOS		

TOTAL DE INTERESES DE CRÉDITOS BANCARIOS

OTROS INSTRUMENTOS DE DEUDA		
-----------------------------	--	--

TOTAL DE INTERESES DE OTROS INSTRUMENTOS DE DEUDA

TOTAL

NO APLICA



GOBIERNO DEL ESTADO DE CHIAPAS
RAMO O DEPENDENCIA: Colegio de Estudios Científicos y Tecnológicos del Estado de Chiapas
GASTO POR CATEGORÍA PROGRAMÁTICA

DEL 1 DE ENERO AL 31 DE DICIEMBRE DE 2021

(Pesos)

RPA-7

CONCEPTO	PRESUPUESTO DE EGRESOS					SUBEJERCICIO
	APROBADO	AMPLIACIONES - REDUCCIONES	MODIFICADO	DEVENGADO	PAGADO	
Programas	1,014,364,614.00	63,833,287.35	1,078,197,901.35	1,078,197,901.35	979,062,306.73	0.00
Subsidios: Sector Social y Privado o Entidades Federativas y Municipios	0.00	0.00	0.00	0.00	0.00	0.00
Otros Subsidios	0.00	0.00	0.00	0.00	0.00	0.00
Sujetos a Reglas de Operación	0.00	0.00	0.00	0.00	0.00	0.00
Desempeño de las Funciones	1,014,364,614.00	63,833,287.35	1,078,197,901.35	1,078,197,901.35	979,062,306.73	0.00
Específicos	0.00	0.00	0.00	0.00	0.00	0.00
Funciones de las Fuerzas Armadas (Únicamente Gobierno Federal)	0.00	0.00	0.00	0.00	0.00	0.00
Planeación, seguimiento y evaluación de políticas públicas	0.00	0.00	0.00	0.00	0.00	0.00
Prestación de Servicios Públicos	1,014,364,614.00	62,012,155.43	1,076,376,769.43	1,076,376,769.43	979,062,306.73	0.00
Promoción y fomento	0.00	0.00	0.00	0.00	0.00	0.00
Provisión de Bienes Públicos	0.00	0.00	0.00	0.00	0.00	0.00
Proyectos de inversión	0.00	1,821,131.92	1,821,131.92	1,821,131.92	0.00	0.00
Regulación y supervisión	0.00	0.00	0.00	0.00	0.00	0.00
Administrativos y de Apoyo	0.00	0.00	0.00	0.00	0.00	0.00
Apoyo a la función pública y al mejoramiento de la gestión	0.00	0.00	0.00	0.00	0.00	0.00
Apoyo al proceso presupuestario y para mejorar la eficiencia institucional	0.00	0.00	0.00	0.00	0.00	0.00
Operaciones ajenas	0.00	0.00	0.00	0.00	0.00	0.00
Compromisos	0.00	0.00	0.00	0.00	0.00	0.00
Desastres Naturales	0.00	0.00	0.00	0.00	0.00	0.00
Obligaciones de cumplimiento de resolución jurisdiccional	0.00	0.00	0.00	0.00	0.00	0.00
Obligaciones	0.00	0.00	0.00	0.00	0.00	0.00
Aportaciones a fondos de estabilización	0.00	0.00	0.00	0.00	0.00	0.00
Aportaciones a fondos de inversión y reestructura de pensiones	0.00	0.00	0.00	0.00	0.00	0.00
Aportaciones a la seguridad social	0.00	0.00	0.00	0.00	0.00	0.00
Pensiones y jubilaciones	0.00	0.00	0.00	0.00	0.00	0.00
Programas de Gasto Federalizado (Gobierno Federal)	0.00	0.00	0.00	0.00	0.00	0.00
Gasto Federalizado	0.00	0.00	0.00	0.00	0.00	0.00
Participaciones a entidades federativas y municipios	0.00	0.00	0.00	0.00	0.00	0.00
Costo financiero, deuda o apoyos a deudores y ahorradores de la banca	0.00	0.00	0.00	0.00	0.00	0.00
Adeudos de ejercicios fiscales anteriores	0.00	0.00	0.00	0.00	0.00	0.00
	0.00	0.00	0.00	0.00	0.00	0.00
TOTAL DEL GASTO:	1,014,364,614.00	63,833,287.35	1,078,197,901.35	1,078,197,901.35	979,062,306.73	0.00



GOBIERNO CONSTITUCIONAL DEL ESTADO DE CHIAPAS
COLEGIO DE ESTUDIOS CIENTÍFICOS Y TECNOLÓGICOS DEL ESTADO DE CHIAPAS

PROGRAMAS Y PROYECTOS DE INVERSIÓN
DEL 1 DE ENERO AL 31 DE DICIEMBRE DEL 2021

PP	PROGRAMA PRESUPUESTARIO / PROYECTO ESTRATÉGICO	MUNICIPIO / COBERTURA	PRESUPUESTO DE EGRESOS				AVANCE % DEVENGADO/ MODIFICADO
			APROBADO	MODIFICADO	DEVENGADO	PAGADO	
GRAN TOTAL			0	1 821 132	1 821 132	0	100.0
006	Programa de Infraestructura Física Educativa		0	1 821 132	1 821 132	0	100.0
	Construcción y rehabilitación de las oficinas centrales del	Cobertura Estatal	0	1 821 132	1 821 132	0	100.0

GOBIERNO CONSTITUCIONAL DEL ESTADO DE CHIAPAS
**SECRETARÍA DE HACIENDA
 PRESUPUESTO DE EGRESOS 2021**
**AVANCE DE CUMPLIMIENTO DE INDICADORES ESTRATÉGICOS
 ENERO - DICIEMBRE**
Organismo Público: 2.1.1.2.0.060 Colegio de Estudios Científicos y Tecnológicos del Estado de Chiapas

Misión				
Formar técnicos profesionales mediante bachillerato bivalente, con un modelo educativo de calidad, que incidan en el desarrollo de la sociedad.				

Visión				
En el 2024, ser una institución de educación media tecnológica, reconocida por su calidad y el posicionamiento de nuestros egresados en los sectores productivos.				

COMPORTAMIENTO DEL EJERCICIO DEL GASTO								
Concepto					Aprobado (A)	Modificado (B)	Devengado (C)	% Devengado C/B
Fin	F	SF	SSF	Descripción				
TOTALES					1,014,364,614.00	1,078,197,901.35	1,078,197,901.35	100.00
2				Desarrollo Social	1,014,364,614.00	1,078,197,901.35	1,078,197,901.35	100.00
	5			Educación	1,014,364,614.00	1,078,197,901.35	1,078,197,901.35	100.00
		2		Educación Media Superior	1,014,364,614.00	1,078,197,901.35	1,078,197,901.35	100.00
			3	Bachillerato Técnico	1,014,364,614.00	1,078,197,901.35	1,078,197,901.35	100.00

Objetivos de Desarrollo Sostenible	
Clave	Descripción
04	Garantizar una educación inclusiva, equitativa y de calidad y promover oportunidades de aprendizaje durante toda la vida para todos.
09	Construir infraestructuras resilientes, promover la industrialización inclusiva y sostenible y fomentar la innovación.

Metas de los Objetivos de Desarrollo Sostenible		
ODS	No. Meta	Descripción
04	03	Garantizar una educación inclusiva, equitativa y de calidad y promover oportunidades de aprendizaje durante toda la vida para todos.
	08	De aquí a 2030, asegurar el acceso igualitario de todos los hombres y las mujeres a una formación técnica, profesional y superior de calidad, incluida la enseñanza universitaria
		Construir y adecuar instalaciones educativas que tengan en cuenta las necesidades de los niños y las personas con discapacidad y las diferencias de género, y que ofrezcan entornos de aprendizaje seguros, no violentos, inclusivos y eficaces para todos

Objetivos del Plan Nacional		
Eje	Objetivo	Descripción
2		Bienestar.
	02	Garantizar el derecho a la educación laica, gratuita, incluyente, pertinente y de calidad en todos los tipos, niveles y modalidades del Sistema Educativo Nacional y para todas las personas.

Objetivos del Plan Estatal				
Eje	Tema	Pol. Púb.	Objetivo	Descripción
3				Educación, Ciencia y Cultura.

GOBIERNO CONSTITUCIONAL DEL ESTADO DE CHIAPAS
SECRETARÍA DE HACIENDA
PRESUPUESTO DE EGRESOS 2021

AVANCE DE CUMPLIMIENTO DE INDICADORES ESTRATÉGICOS
ENERO - DICIEMBRE

Organismo Público: 2.1.1.2.0.060 Colegio de Estudios Científicos y Tecnológicos del Estado de Chiapas

Objetivos del Plan Estatal				
Eje	Tema	Pol. Púb.	Objetivo	Descripción
	2	03	01	Educación para todos. Atención al abandono escolar en educación media superior. Disminuir el abandono escolar en la educación media superior.

Estrategias del Plan Estatal		
Clave Alineación PED	No. Est.	Descripción
320301	01	Mejorar el aprovechamiento académico de los alumnos de educación media superior.
	03	Impulsar la colaboración interinstitucional en materia de atención al abandono escolar.

Programa Sectorial		
Programa	Clave Alineación	Descripción
D	202320301	Educación.

Objetivos Estratégicos		
No. Obj.	Clave Alineación	Descripción
1	202320301D	Atender de manera integral la demanda educativa media superior para la formación de alumnos con calidad.

GOBIERNO CONSTITUCIONAL DEL ESTADO DE CHIAPAS
**SECRETARÍA DE HACIENDA
 PRESUPUESTO DE EGRESOS 2021**
**AVANCE DE CUMPLIMIENTO DE INDICADORES ESTRATÉGICOS
 ENERO - DICIEMBRE**
Organismo Público: 2.1.1.2.0.060 Colegio de Estudios Científicos y Tecnológicos del Estado de Chiapas

Indicadores Estratégicos														
No. Obj	No. Ind	Tipo y Dimensión	Unidad de Medida	Nombre del Indicador	Descripción Cualitativa (Numerador / Denominador)	Año y Valor de Línea Base	Denominador (A)	Total Numerador	Programado (B)				Avances	
									Modificado (C)				Efic. del Ejer. D/C	Meta Indic. D/A
									Alcanzado (D)					
									Trimestres					
				I	II	III	IV							
1	1	Estratégico Eficacia	Alumno	Porcentaje de absorción de educación media en el Estado.	Número de alumnos de nuevo ingreso en el ciclo escolar actual. / Total de alumnos egresados de educación secundaria en el Estado.	2020	87,337.00	6,334.00	0.00	0.00	6,334.00	0.00	101.50%	7.36%
						7,202.00	6,334.00	0.00	0.00	6,334.00	0.00			
							6,429.00	0.00	0.00	6,429.00	0.00			
1	2	Estratégico Eficacia	Alumno	Porcentaje de eficiencia terminal en educación media.	Número de alumnos egresados de la misma generación en el ciclo escolar. / Total de matrícula de nuevo ingreso en el ciclo escolar de la misma generación.	2020	6,334.00	5,253.00	0.00	0.00	5,253.00	0.00	96.25%	79.82%
						4,945.00	5,253.00	0.00	0.00	5,253.00	0.00			
							5,056.00	0.00	0.00	5,056.00	0.00			
1	3	Estratégico Eficacia	Alumno	Porcentaje de reprobación en educación media en el ciclo escolar actual.	Número de alumnos reprobados en el ciclo escolar actual. / Total de alumnos evaluados en el ciclo escolar actual.	2020	18,107.00	1,304.00	0.00	0.00	1,304.00	0.00	176.99%	12.75%
						2,216.00	1,304.00	0.00	0.00	1,304.00	0.00			
							2,308.00	0.00	0.00	2,308.00	0.00			
1	4	Estratégico Eficacia	Alumno	Porcentaje de abandono escolar en educación media en el ciclo escolar actual.	Número de alumnos dados de baja en el ciclo escolar. / Matrícula total en el ciclo escolar.	2020	18,107.00	1,325.00	0.00	0.00	1,325.00	0.00	117.43%	8.59%
						1,714.00	1,325.00	0.00	0.00	1,325.00	0.00			
							1,556.00	0.00	0.00	1,556.00	0.00			
Productos y Servicios							Cientes y Usuarios							
Educación media superior enfocada a la ciencia y tecnología.							Alumnos, docentes y servidores públicos.							

GOBIERNO CONSTITUCIONAL DEL ESTADO DE CHIAPAS
COLEGIO DE ESTUDIOS CIENTÍFICOS Y TECNOLÓGICOS DEL
ESTADO DE CHIAPAS
SISTEMA CONTABLE 2021

INDICADORES DE POSTURA FISCAL / CON RECURSOS DEL EJERCICIO

DEL 1o. DE ENERO AL 31 DE DICIEMBRE DE 2021

Fecha:

Página 1 de 1
18/02/2022

CONCEPTO	ESTIMADO	DEVENGADO	PAGADO
I. Ingresos Presupuestarios	1,014,364,614.00	1,036,170,758.95	1,036,170,758.95
Ingresos del Gobierno de la Entidad Federativa	0.00	0.00	0.00
Ingresos del Sector Paraestatal	1,014,364,614.00	1,036,170,758.95	1,036,170,758.95
II. Egresos Presupuestarios	1,014,364,614.00	1,036,170,758.95	938,861,465.68
Egresos del Gobierno de la Entidad Federativa	0.00	0.00	0.00
Egresos del Sector Paraestatal	1,014,364,614.00	1,036,170,758.95	938,861,465.68
III. Balance Presupuestario (Superávit o Déficit) (III = I - II)	0.00	0.00	97,309,293.27

CONCEPTO	ESTIMADO	DEVENGADO	PAGADO
III. Balance Presupuestario (Superávit o Déficit)	0.00	0.00	97,309,293.27
IV. Intereses, Comisiones y Gastos de la Deuda	0.00	0.00	0.00
V. Balance Primario (Superávit o Déficit) (V = III - IV)	0.00	0.00	97,309,293.27

CONCEPTO	ESTIMADO	DEVENGADO	PAGADO
A. Financiamiento	0.00	0.00	0.00
B. Amortización de la Deuda	0.00	0.00	0.00
C. Endeudamiento o Desendeudamiento (C= A - B)	0.00	0.00	0.00



**GOBIERNO CONSTITUCIONAL DEL ESTADO DE CHIAPAS
COLEGIO DE ESTUDIOS CIENTÍFICOS Y TECNOLÓGICOS DEL ESTADO
DE CHIAPAS**

**SISTEMA CONTABLE 2021
RELACIÓN DE CUENTAS BANCARIAS PRODUCTIVAS ESPECÍFICAS
DEL 1o. DE ENERO AL 31 DE DICIEMBRE DE 2021**

Fecha: Página 1 de 1
21/02/2022

DATOS DE LA CUENTA BANCARIA

FONDO, PROGRAMA O CONVENIO	INSTITUCIÓN BANCARIA	NÚMERO DE CUENTA	TIPO DE CUENTA
CECYTECH Aportacion Federal 2021	BBVA BANCOMER, S.A.	0116131085	Maestra de Recursos Federales



GOBIERNO CONSTITUCIONAL DEL ESTADO DE CHIAPAS
COLEGIO DE ESTUDIOS CIENTÍFICOS Y TECNOLÓGICOS DEL
ESTADO DE CHIAPAS
SISTEMA CONTABLE 2021
RELACIÓN DE ESQUEMAS BURSÁTILES Y COBERTURAS FINANCIERAS
DEL 1o. DE ENERO AL 31 DE DICIEMBRE DE 2021

Página 1 de 1
Fecha: 18/02/2022

RELACIÓN DE ESQUEMAS BURSÁTILES Y DE COBERTURAS FINANCIERAS

NO APLICA



GOBIERNO CONSTITUCIONAL DEL ESTADO DE CHIAPAS
COLEGIO DE ESTUDIOS CIENTÍFICOS Y TECNOLÓGICOS DEL
ESTADO DE CHIAPAS
SISTEMA CONTABLE 2021

FORMATO DEL EJERCICIO Y DESTINO DE GASTO FEDERALIZADO Y REINTEGROS

DEL 1o. DE ENERO AL 31 DE DICIEMBRE DE 2021

Fecha: Página 1 de 1
18/02/2022

Programa o Fondo	Destino de los Recursos	Ejercicio		Reintegro
		DEVENGADO	PAGADO	
5932 - 02 - Subsidios para Organismos Descentralizados Estatales. Ramo 11 - U006	Cobertura Estatal	519,812,515.38	427,983,958.77	0.00

GOBIERNO CONSTITUCIONAL DEL ESTADO DE CHIAPAS
COLEGIO DE ESTUDIOS CIENTÍFICOS Y TECNOLÓGICOS DEL ESTADO DE CHIAPAS
SISTEMA CONTABLE 2021
ESTADO DE SITUACIÓN FINANCIERA DETALLADO
Al 31 DE DICIEMBRE DEL 2020 Y AL 31 DE DICIEMBRE DEL 2021

Concepto	31 de diciembre de 2021	31 de diciembre de 2020	Concepto	31 de diciembre de 2021	31 de diciembre de 2020
ACTIVO			PASIVO		
Activo Circulante			Pasivo Circulante		
Efectivo y Equivalentes	135,818,907.84	220,733,658.14	Cuentas por Pagar a Corto Plazo	124,776,710.75	184,821,589.21
Efectivo			Servicios Personales por Pagar a Corto Plazo	4,998,800.01	23,076,078.18
Bancos/Tesorería			Proveedores por Pagar a Corto Plazo	97,314,462.70	132,525,105.32
Bancos/Dependencias y Otros	132,700,512.60	200,978,530.02	Contratistas por Obras Públicas por Pagar a Corto Plazo		
Inversiones Temporales (Hasta 3 Meses)	2,435,504.36	2,376,360.06	Participaciones y Aportaciones por Pagar a Corto Plazo		
Fondos con Afectación Específica	364,867.20	17,081,674.47	Transferencias Otorgadas por Pagar a Corto Plazo		
Depósitos de Fondos de Terceros en Garantía y/o Administración	318,023.68	297,093.59	Intereses, Comisiones y Otros Gastos de la Deuda Pública por Pagar a Corto Plazo		
Otros Efectivos y Equivalentes			Retenciones y Contribuciones por Pagar a Corto Plazo	22,401,205.33	28,496,402.42
Derechos a Recibir Efectivo o Equivalentes	93,334.45	35,326.74	Devoluciones de la Ley de Ingresos por Pagar a Corto Plazo		
Inversiones Financieras de Corto Plazo			Otras Cuentas por Pagar a Corto Plazo	62,242.71	724,003.29
Cuentas por Cobrar a Corto Plazo	1,951.86	2,568.05	Documentos por Pagar a Corto Plazo	0.00	0.00
Deudores Diversos por Cobrar a Corto Plazo	91,382.59	32,758.69	Documentos Comerciales por Pagar a Corto Plazo		
Ingresos por Recuperar a Corto Plazo			Documentos con Contratistas por Obras Públicas por Pagar a Corto Plazo		
Deudores por Anticipos de la Tesorería a Corto Plazo			Otros Documentos por Pagar a Corto Plazo		
Préstamos Otorgados a Corto Plazo			Porción a Corto Plazo de la Deuda Pública a Largo Plazo	0.00	0.00
Otros Derechos a Recibir Efectivo o Equivalentes a Corto Plazo			Porción a Corto Plazo de la Deuda Pública		
Derechos a Recibir Bienes o Servicios	0.00	0.00	Porción a Corto Plazo de Arrendamiento Financiero		
Anticipos a Proveedores por Adquisición de Bienes y Prestación de Servicios a Corto Plazo			Títulos y Valores a Corto Plazo	0.00	0.00
Anticipos a Proveedores por Adquisición de Bienes Inmuebles y Muebles a Corto Plazo			Pasivos Diferidos a Corto Plazo	0.00	0.00
Anticipos a Proveedores por Adquisición de Bienes Intangibles a Corto Plazo			Ingresos Cobrados por Adelantado a Corto Plazo		
Anticipos a Contratistas por Obras Públicas a Corto Plazo			Intereses Cobrados por Adelantado a Corto Plazo		
Otros Derechos a Recibir Bienes o Servicios a Corto Plazo			Otros Pasivos Diferidos a Corto Plazo		
Inventarios	0.00	0.00	Fondos y Bienes de Terceros en Garantía y/o Administración a Corto Plazo	0.00	35,417.67
Inventario de Mercancías para Venta			Fondos en Garantía a Corto Plazo		
Inventario de Mercancías Terminadas			Fondos en Administración a Corto Plazo		35,417.67
Inventario de Mercancías en Proceso de Elaboración			Fondos Contingentes a Corto Plazo		
Inventario de Materias Primas, Materiales y Suministros para Producción			Fondos de Fideicomisos, Mandatos y Contratos Análogos a Corto Plazo		
Bienes en Tránsito			Otros Fondos de Terceros en Garantía y/o Administración a Corto Plazo		
Almacenes	0.00	0.00	Valores y Bienes en Garantía a Corto Plazo		
Estimación por Pérdida o Deterioro de Activos Circulantes	0.00	0.00	Provisiones a Corto Plazo	0.00	0.00
Estimaciones para Cuentas Incobrables por Derechos a Recibir Efectivo o Equivalentes			Provisión para Demandas y Juicios a Corto Plazo		
Estimación por Deterioro de Inventarios			Provisión para Contingencias a Corto Plazo		
Otros Activos Circulantes	0.00	0.00	Otras Provisiones a Corto Plazo		
Valores en Garantía			Otros Pasivos a Corto Plazo	1,141,938.74	213,011.04
Bienes en Garantía (excluye depósitos de fondos)			Ingresos por Clasificar	517,847.33	
Bienes Derivados de Embargos, Decomisos, Aseguramientos y Dación en Pago			Recaudación por Participar		
Adquisición con Fondos de Terceros			Otros Pasivos Circulantes	624,091.41	213,011.04
Total de Activos Circulantes	135,912,242.29	220,768,984.88	Total de Pasivos Circulantes	125,918,649.49	185,070,017.92
Activo No Circulante			Pasivo No Circulante		
Inversiones Financieras a Largo Plazo			Cuentas por Pagar a Largo Plazo	103,398.01	
Derechos a Recibir Efectivo o Equivalentes a Largo Plazo	224,332.00	222,408.83	Documentos por Pagar a Largo Plazo		
Bienes Inmuebles, Infraestructura y Construcciones en Proceso	472,418,627.48	468,793,061.14	Deuda Pública a Largo Plazo		
Bienes Muebles	327,659,118.55	289,954,093.67	Pasivos Diferidos a Largo Plazo	3,297,998.57	5,432,523.60
Activos Intangibles	216,720.00	216,720.00	Fondos y Bienes de Terceros en Garantía y/o Administración a Largo Plazo	86,734.75	
Depreciación, Deterioro y Amortización Acumulada de Bienes	(263,414,555.64)	(221,995,084.85)	Provisiones a Largo Plazo		
Activos Diferidos	6,884,802.39	6,884,802.39	Total de Pasivos No Circulantes	3,488,131.33	5,432,523.60
Estimación por Pérdida o Deterioro de Activos no Circulantes			Total del Pasivo	129,406,780.82	190,502,541.52
Otros Activos no Circulantes			HACIENDA PÚBLICA / PATRIMONIO		
Hacienda Pública/Patrimonio Contribuido			Hacienda Pública/Patrimonio Contribuido	24,812,890.61	24,812,890.61
Aportaciones			Donaciones de Capital	24,812,890.61	24,812,890.61
Actualización de la Hacienda Pública/Patrimonio			Hacienda Pública/Patrimonio Generado	525,681,615.64	549,529,553.93
Hacienda Pública/Patrimonio Generado			Resultados del Ejercicio (Ahorro/Desahorro)	(1,981,475.98)	2,800,743.39
Resultados del Ejercicio (Ahorro/Desahorro)			Resultados de Ejercicios Anteriores	489,918,800.66	509,045,201.54
Resultados de Ejercicios Anteriores			Revalúos	35,308,792.40	35,308,792.40
Revalúos			Reservas	2,435,498.56	2,374,816.60
Reservas			Rectificaciones de Resultados de Ejercicios Anteriores		
Rectificaciones de Resultados de Ejercicios Anteriores			Exceso o Insuficiencia en la Actualización de la Hacienda Pública/Patrimonio	0.00	0.00
Total de Activos No Circulantes	543,989,044.78	544,076,001.18	Resultado por Posición Monetaria		
Total del Activo	679,901,287.07	764,844,986.06	Resultado por Tenencia de Activos no Monetarios		
			Total Hacienda Pública/Patrimonio	550,494,506.25	574,342,444.54
			Total del Pasivo y Hacienda Pública/Patrimonio	679,901,287.07	764,844,986.06

GOBIERNO CONSTITUCIONAL DEL ESTADO DE CHIAPAS
COLEGIO DE ESTUDIOS CIENTÍFICOS Y TECNOLÓGICOS DEL
ESTADO DE CHIAPAS
SISTEMA CONTABLE 2021

INFORME ANALÍTICO DE LA DEUDA PÚBLICA Y OTROS PASIVOS
DEL 1o. DE ENERO AL 31 DE DICIEMBRE DE 2021

Página 1 de 1
 Fecha: 18/02/2022
 LDF-2

Denominación de la Deuda Pública y Otros Pasivos	Saldo al 31 de diciembre de 2020	Disposiciones del Período	Amortizaciones del Período	Revaluaciones, Reclasificaciones y Otros Ajustes	Saldo Final del Período	Pago de Intereses del Período	Pago de Comisiones y demás costos asociados durante el Período
Deuda Pública	0.00	0.00	0.00	0.00	0.00	0.00	0.00
Corto Plazo	0.00	0.00	0.00	0.00	0.00	0.00	0.00
Instituciones de Crédito							
Títulos y Valores							
Arrendamientos Financieros							
Largo Plazo	0.00	0.00	0.00	0.00	0.00		
Instituciones de Crédito							
Títulos y Valores							
Arrendamientos Financieros							
Otros Pasivos	190,502,541.52				129,406,780.82		
Total de la Deuda Pública y Otros Pasivos	190,502,541.52	0.00	0.00	0.00	129,406,780.82	0.00	0.00

Deuda Contingente (Informativo)

Valor de Instrumentos Bono Cupón Cero (Informativo)

Instrumento Bono Cupón Cero 1, Banobras
 Instrumento Bono Cupón Cero 2, Banobras

Obligaciones a Corto Plazo	Monto Contratado	Plazo Pactado	Tasa de Interés	Comisiones y Costos Relacionados	Tasa Efectiva
Obligaciones a Corto Plazo (Informativo)					

GOBIERNO CONSTITUCIONAL DEL ESTADO DE CHIAPAS
COLEGIO DE ESTUDIOS CIENTÍFICOS Y TECNOLÓGICOS DEL
ESTADO DE CHIAPAS
SISTEMA CONTABLE 2021

INFORME ANALÍTICO DE OBLIGACIONES DIFERENTES DE FINANCIAMIENTOS
DEL 1o. DE ENERO AL 31 DE DICIEMBRE DE 2021

Fecha:

DENOMINACIÓN DE LAS OBLIGACIONES DIFERENTES DE FINANCIAMIENTO	FECHA DEL CONTRATO	FECHA DE INICIO DE OPERACIÓN DEL PROYECTO	FECHA DE VENCIMIENTO	MONTO DE LA INVERSIÓN PACTADO	PLAZO PACTADO	MONTO PROMEDIO MENSUAL DEL PAGO DE LA CONTRAPRESTACIÓN	MONTO PROMEDIO MENSUAL DEL PAGO DE LA CONTRAPRESTACIÓN CORRESPONDIENTE AL PAGO DE INVERSIÓN	MONTO PAGADO DE LA INVERSIÓN AL 31 DE DICIEMBRE DE 2021	MONTO PAGADO DE LA INVERSIÓN ACTUALIZADO AL 31 DE DICIEMBRE DE 2021	SALDO PENDIENTE POR PAGAR DE LA INVERSIÓN AL 31 DE DICIEMBRE DE 2021
---	--------------------	---	----------------------	-------------------------------	---------------	--	---	---	---	--

APP'S

APP 1
APP 2
APP 3
APP XX

Otros instrumentos

Otro instrumento 1
Otro instrumento 2
Otro instrumento 3
Otro instrumento XX

Total de Obligaciones Diferentes de Financiamiento



NO APLICA

SISTEMA CONTABLE 2021
BALANCE PRESUPUESTARIO
DEL 1o. DE ENERO AL 31 DE DICIEMBRE DE 2021

 Página 1 de 1
 Fecha: 18/02/2022
LDF 4

CONCEPTO	ESTIMADO/APROBADO	DEVENGADO	RECAUDADO/PAGADO
Ingresos Totales	1,014,364,614.00	1,036,170,758.95	1,036,170,758.95
Ingresos de Libre Disposición	511,379,807.00	516,358,243.57	516,358,243.57
Transferencias Federales Etiquetadas	502,984,807.00	519,812,515.38	519,812,515.38
Financiamiento Neto	0.00	0.00	0.00
Egresos Presupuestarios	1,014,364,614.00	1,078,197,901.35	979,062,306.73
Gasto No Etiquetado (sin incluir Amortización de la Deuda Pública)	511,379,807.00	558,385,385.97	551,078,347.96
Gasto Etiquetado (sin incluir Amortización de la Deuda Pública)	502,984,807.00	519,812,515.38	427,983,958.77
Remanentes del Ejercicio Anterior		42,027,142.40	40,200,841.05
Remanentes de Ingresos de Libre Disposición aplicados en el periodo		42,027,142.40	40,200,841.05
Remanentes de Transferencias Federales Etiquetadas aplicados en el periodo		0.00	0.00
Balance Presupuestario	0.00	0.00	97,309,293.27
Balance Presupuestario sin Financiamiento Neto	0.00	0.00	97,309,293.27
Balance Presupuestario sin Financiamiento Neto y sin Remanentes del Ejercicio Anterior	0.00	(42,027,142.40)	57,108,452.22

CONCEPTO	APROBADO	DEVENGADO	PAGADO
Intereses, Comisiones y Gastos de la Deuda	0.00	0.00	0.00
Intereses, Comisiones y Gastos de la Deuda con Gasto No Etiquetado	0.00	0.00	0.00
Intereses, Comisiones y Gastos de la Deuda con Gasto Etiquetado	0.00	0.00	0.00
Balance Primario	0.00	(42,027,142.40)	57,108,452.22

CONCEPTO	ESTIMADO/APROBADO	DEVENGADO	RECAUDADO/PAGADO
Financiamiento	0.00	0.00	0.00
Financiamiento con Fuente de Pago de Ingresos de Libre Disposición	0.00	0.00	0.00
Financiamiento con Fuente de Pago de Transferencias Federales Etiquetadas	0.00	0.00	0.00
Amortización de la Deuda	0.00	0.00	0.00
Amortización de la Deuda Pública con Gasto No Etiquetado	0.00	0.00	0.00
Amortización de la Deuda Pública con Gasto Etiquetado	0.00	0.00	0.00
Financiamiento Neto	0.00	0.00	0.00

CONCEPTO	ESTIMADO/APROBADO	DEVENGADO	RECAUDADO/PAGADO
Ingresos de Libre Disposición	511,379,807.00	516,358,243.57	516,358,243.57
Financiamiento Neto con Fuente de Pago de Ingresos de Libre Disposición	0.00	0.00	0.00
Financiamiento con Fuente de Pago de Ingresos de Libre Disposición	0.00	0.00	0.00
Amortización de la Deuda Pública con Gasto No Etiquetado	0.00	0.00	0.00
Gasto No Etiquetado (sin incluir amortización de la Deuda Pública)	511,379,807.00	558,385,385.97	551,078,347.96
Remanentes de Ingresos de Libre Disposición aplicados en el periodo		42,027,142.40	40,200,841.05
Balance Presupuestario de Recursos Disponibles	0.00	0.00	5,480,736.66
Balance Presupuestario de Recursos Disponibles sin Financiamiento Neto	0.00	0.00	5,480,736.66

CONCEPTO	ESTIMADO/APROBADO	DEVENGADO	RECAUDADO/PAGADO
Transferencias Federales Etiquetadas	502,984,807.00	519,812,515.38	519,812,515.38
Financiamiento Neto con fuente de Pago de Transferencias Federales Etiquetadas	0.00	0.00	0.00
Financiamiento con Fuente de Pago de Transferencias Federales Etiquetadas	0.00	0.00	0.00
Amortización de la Deuda Pública con Gasto Etiquetado	0.00	0.00	0.00
Gasto Etiquetado (sin incluir Amortización de la Deuda Pública)	502,984,807.00	519,812,515.38	427,983,958.77
Remanentes de Transferencias Federales Etiquetadas aplicados en el periodo		0.00	0.00
Balance Presupuestario de Recursos Etiquetados	0.00	0.00	91,828,556.61
Balance Presupuestario de Recursos Etiquetados sin Financiamiento Neto	0.00	0.00	91,828,556.61

NOMBRE DEL ENTE PUBLICO : Colegio de Estudios Científicos y Tecnológicos del Estado de Chiapas

Estado Analítico del Ejercicio del Presupuesto de Egresos Detallado – LDF 6a.

Clasificación por Objeto de Gasto (Capítulo y Concepto)

Del 1 de Enero al 31 de diciembre de 2021

(PESOS)

Concepto	Egresos					Subejercicio
	Aprobado	Ampliaciones / Reducciones	Modificado	Devengado	Pagado	
b5) Productos Químicos, Farmacéuticos y de Laboratorio.	0.00	0.00	0.00	0.00	0.00	0.00
b6) Combustibles, Lubricantes y Aditivos.	0.00	0.00	0.00	0.00	0.00	0.00
b7) Vestuario, Blancos, Prendas de Protección y Artículos Deportivos.	0.00	0.00	0.00	0.00	0.00	0.00
b8) Materiales y Suministros para Seguridad.	0.00	0.00	0.00	0.00	0.00	0.00
b9) Herramientas, Refacciones y Accesorios Menores.	0.00	0.00	0.00	0.00	0.00	0.00
C. Servicios Generales.	0.00	0.00	0.00	0.00	0.00	0.00
c1) Servicios Básicos.	0.00	0.00	0.00	0.00	0.00	0.00
c2) Servicios de Arrendamiento.	0.00	0.00	0.00	0.00	0.00	0.00
c3) Servicios Profesionales, Científicos, Técnicos y Otros Servicios.	0.00	0.00	0.00	0.00	0.00	0.00
c4) Servicios Financieros, Bancarios y Comerciales.	0.00	0.00	0.00	0.00	0.00	0.00
c5) Servicios de Instalación, Reparación, Mantenimiento y Conservación.	0.00	0.00	0.00	0.00	0.00	0.00
c6) Servicios de Comunicación Social y Publicidad.	0.00	0.00	0.00	0.00	0.00	0.00
c7) Servicios de Traslado y Viáticos.	0.00	0.00	0.00	0.00	0.00	0.00
c8) Servicios Oficiales.	0.00	0.00	0.00	0.00	0.00	0.00
c9) Otros Servicios Generales.	0.00	0.00	0.00	0.00	0.00	0.00
D. Transferencias, Asignaciones, Subsidios y Otras Ayudas.	502,984,807.00	16,827,708.38	519,812,515.38	519,812,515.38	427,983,958.77	0.00
d1) Transferencias Internas y Asignaciones al Sector Público.	502,984,807.00	16,827,708.38	519,812,515.38	519,812,515.38	427,983,958.77	0.00
d2) Transferencias al Resto del Sector Público.	0.00	0.00	0.00	0.00	0.00	0.00
d3) Subsidios y Subvenciones.	0.00	0.00	0.00	0.00	0.00	0.00
d4) Ayudas Sociales.	0.00	0.00	0.00	0.00	0.00	0.00
d5) Pensiones y Jubilaciones.	0.00	0.00	0.00	0.00	0.00	0.00
d6) Transferencias a Fideicomisos, Mandatos y Otros Análogos.	0.00	0.00	0.00	0.00	0.00	0.00
d7) Transferencias a la Seguridad Social	0.00	0.00	0.00	0.00	0.00	0.00
d8) Donativos	0.00	0.00	0.00	0.00	0.00	0.00
d9) Transferencias al Exterior.	0.00	0.00	0.00	0.00	0.00	0.00
E. Bienes Muebles, Inmuebles e Intangibles.	0.00	0.00	0.00	0.00	0.00	0.00
e1) Mobiliario y Equipo de Administración.	0.00	0.00	0.00	0.00	0.00	0.00
e2) Mobiliario y Equipo Educativo y Recreativo.	0.00	0.00	0.00	0.00	0.00	0.00
e3) Equipo e Instrumental Médico y de Laboratorio.	0.00	0.00	0.00	0.00	0.00	0.00
e4) Vehículos y Equipo de Transporte.	0.00	0.00	0.00	0.00	0.00	0.00
e5) Equipo de Defensa y Seguridad.	0.00	0.00	0.00	0.00	0.00	0.00
e6) Maquinaria, Otros Equipos y Herramientas.	0.00	0.00	0.00	0.00	0.00	0.00
e7) Activos Biológicos.	0.00	0.00	0.00	0.00	0.00	0.00
e8) Bienes Inmuebles.	0.00	0.00	0.00	0.00	0.00	0.00
e9) Activos Intangibles.	0.00	0.00	0.00	0.00	0.00	0.00
F. Inversión Pública.	0.00	0.00	0.00	0.00	0.00	0.00
f1) Obra Pública en Bienes de Dominio Público.	0.00	0.00	0.00	0.00	0.00	0.00
f2) Obra Pública en Bienes Propios.	0.00	0.00	0.00	0.00	0.00	0.00
f3) Proyectos Productivos y Acciones de Fomento	0.00	0.00	0.00	0.00	0.00	0.00
G. Inversiones Financieras y Otras Provisiones.	0.00	0.00	0.00	0.00	0.00	0.00
g1) Inversiones para el Fomento de Actividades Productivas	0.00	0.00	0.00	0.00	0.00	0.00
g2) Acciones y Participaciones de Capital	0.00	0.00	0.00	0.00	0.00	0.00
g3) Compra de Títulos y Valores	0.00	0.00	0.00	0.00	0.00	0.00
g4) Concesión de Préstamos.	0.00	0.00	0.00	0.00	0.00	0.00
g5) Inversiones en Fideicomisos, Mandatos y Otros Análogos. Fideicomiso de Desastres Naturales (informativo)	0.00	0.00	0.00	0.00	0.00	0.00
g6) Otras Inversiones Financieras	0.00	0.00	0.00	0.00	0.00	0.00
g7) Provisiones para Contingencias y Otras Erogaciones Especiales.	0.00	0.00	0.00	0.00	0.00	0.00
H. Participaciones y Aportaciones.	0.00	0.00	0.00	0.00	0.00	0.00
h1) Participaciones.	0.00	0.00	0.00	0.00	0.00	0.00
h2) Aportaciones.	0.00	0.00	0.00	0.00	0.00	0.00
h3) Convenios.	0.00	0.00	0.00	0.00	0.00	0.00
I. Deuda Pública.	0.00	0.00	0.00	0.00	0.00	0.00
i1) Amortización de la Deuda Pública.	0.00	0.00	0.00	0.00	0.00	0.00
i2) Intereses de la Deuda Pública.	0.00	0.00	0.00	0.00	0.00	0.00
i3) Comisiones de la Deuda Pública.	0.00	0.00	0.00	0.00	0.00	0.00
i4) Gastos de la Deuda Pública.	0.00	0.00	0.00	0.00	0.00	0.00
i5) Costo por Coberturas.	0.00	0.00	0.00	0.00	0.00	0.00
i6) Apoyos Financieros.	0.00	0.00	0.00	0.00	0.00	0.00
i7) Adeudos de Ejercicios Fiscales Anteriores (ADEFAS).	0.00	0.00	0.00	0.00	0.00	0.00
III. Total de Egresos	1,014,364,614.00	63,833,287.35	1,078,197,901.35	1,078,197,901.35	979,062,306.73	0.00

NOMBRE DEL ENTE PÚBLICO : Colegio de Estudios Científicos y Tecnológicos del Estado de Chiapas
Estado Analítico del Ejercicio del Presupuesto de Egresos Detallado – LDF 6b.

Clasificación Administrativa

Del 1 de Enero al 31 de diciembre de 2021
(PESOS)

Concepto	Egresos					Subejercicio
	Aprobado	Ampliaciones / Reducciones	Modificado	Devengado	Pagado	
I. Gasto No Etiquetado	511,379,807.00	47,005,578.97	558,385,385.97	558,385,385.97	551,078,347.96	0.00
E. Entidades Paraestatales y Fideicomisos No Empresariales y No Financieros	511,379,807.00	47,005,578.97	558,385,385.97	558,385,385.97	551,078,347.96	0.00
Colegio de Estudios Científicos y Tecnológicos del Estado de Chiapas	511,379,807.00	47,005,578.97	558,385,385.97	558,385,385.97	551,078,347.96	0.00
II. Gasto Etiquetado	502,984,807.00	16,827,708.38	519,812,515.38	519,812,515.38	427,983,958.77	0.00
E. Entidades Paraestatales y Fideicomisos No Empresariales y No Financieros	502,984,807.00	16,827,708.38	519,812,515.38	519,812,515.38	427,983,958.77	0.00
Colegio de Estudios Científicos y Tecnológicos del Estado de Chiapas	502,984,807.00	16,827,708.38	519,812,515.38	519,812,515.38	427,983,958.77	0.00
III. Total de Egresos	1,014,364,614.00	63,833,287.35	1,078,197,901.35	1,078,197,901.35	979,062,306.73	0.00

NOMBRE DEL ENTE PÚBLICO : Colegio de Estudios Científicos y Tecnológicos del Estado de Chiapas

Estado Analítico del Ejercicio del Presupuesto de Egresos Detallado – LDF 6c.

Clasificación Funcional (Finalidad y Función)

Del 1 de Enero al 31 de diciembre de 2021

(PESOS)

Concepto	Egresos					Subejercicio
	Aprobado	Ampliaciones / Reducciones	Modificado	Devengado	Pagado	
I. Gasto No Etiquetado	511,379,807.00	47,005,578.97	558,385,385.97	558,385,385.97	551,078,347.96	0.00
A. Gobierno	0.00	0.00	0.00	0.00	0.00	0.00
a1) Legislación	0.00	0.00	0.00	0.00	0.00	0.00
a2) Justicia	0.00	0.00	0.00	0.00	0.00	0.00
a3) Coordinación de la Política de Gobierno	0.00	0.00	0.00	0.00	0.00	0.00
a4) Relaciones Exteriores	0.00	0.00	0.00	0.00	0.00	0.00
a5) Asuntos Financieros y Hacendarios	0.00	0.00	0.00	0.00	0.00	0.00
a6) Seguridad Nacional	0.00	0.00	0.00	0.00	0.00	0.00
a7) Asuntos de Orden Público y de Seguridad Interior	0.00	0.00	0.00	0.00	0.00	0.00
a8) Otros Servicios Generales	0.00	0.00	0.00	0.00	0.00	0.00
B. Desarrollo Social	511,379,807.00	47,005,578.97	558,385,385.97	558,385,385.97	551,078,347.96	0.00
b1) Protección Ambiental	0.00	0.00	0.00	0.00	0.00	0.00
b2) Vivienda y Servicios a la Comunidad	0.00	0.00	0.00	0.00	0.00	0.00
b3) Salud	0.00	0.00	0.00	0.00	0.00	0.00
b4) Recreación, Cultura y Otras Manifestaciones Sociales	0.00	0.00	0.00	0.00	0.00	0.00
b5) Educación	511,379,807.00	47,005,578.97	558,385,385.97	558,385,385.97	551,078,347.96	0.00
b6) Protección Social	0.00	0.00	0.00	0.00	0.00	0.00
b7) Otros Asuntos Sociales	0.00	0.00	0.00	0.00	0.00	0.00
C. Desarrollo Económico	0.00	0.00	0.00	0.00	0.00	0.00
c1) Asuntos Económicos, Comerciales y Laborales en General	0.00	0.00	0.00	0.00	0.00	0.00
c2) Agropecuaria, Silvicultura, Pesca y Caza	0.00	0.00	0.00	0.00	0.00	0.00
c3) Combustibles y Energía	0.00	0.00	0.00	0.00	0.00	0.00
c4) Minería, Manufacturas y Construcción	0.00	0.00	0.00	0.00	0.00	0.00
c5) Transporte	0.00	0.00	0.00	0.00	0.00	0.00
c6) Comunicaciones	0.00	0.00	0.00	0.00	0.00	0.00
c7) Turismo	0.00	0.00	0.00	0.00	0.00	0.00
c8) Ciencia, Tecnología e Innovación	0.00	0.00	0.00	0.00	0.00	0.00
c9) Otras Industrias y Otros Asuntos Económicos	0.00	0.00	0.00	0.00	0.00	0.00
D. Otras no Clasificadas en Funciones Anteriores	0.00	0.00	0.00	0.00	0.00	0.00
d1) Transac. de la Deuda Pública/Costo Financiero de la Deuda	0.00	0.00	0.00	0.00	0.00	0.00
d2) Transf., Part. y Aport. entre Diferentes Niv. y Ord. de Gob.	0.00	0.00	0.00	0.00	0.00	0.00
d3) Saneamiento del Sistema Financiero	0.00	0.00	0.00	0.00	0.00	0.00
d4) Adeudos de Ejercicios Fiscales Anteriores	0.00	0.00	0.00	0.00	0.00	0.00
II. Gasto Etiquetado	502,984,807.00	16,827,708.38	519,812,515.38	519,812,515.38	427,983,958.77	0.00
A. Gobierno	0.00	0.00	0.00	0.00	0.00	0.00
a1) Legislación	0.00	0.00	0.00	0.00	0.00	0.00
a2) Justicia	0.00	0.00	0.00	0.00	0.00	0.00
a3) Coordinación de la Política de Gobierno	0.00	0.00	0.00	0.00	0.00	0.00
a4) Relaciones Exteriores	0.00	0.00	0.00	0.00	0.00	0.00
a5) Asuntos Financieros y Hacendarios	0.00	0.00	0.00	0.00	0.00	0.00
a6) Seguridad Nacional	0.00	0.00	0.00	0.00	0.00	0.00
a7) Asuntos de Orden Público y de Seguridad Interior	0.00	0.00	0.00	0.00	0.00	0.00
a8) Otros Servicios Generales	0.00	0.00	0.00	0.00	0.00	0.00
B. Desarrollo Social	502,984,807.00	16,827,708.38	519,812,515.38	519,812,515.38	427,983,958.77	0.00
b1) Protección Ambiental	0.00	0.00	0.00	0.00	0.00	0.00
b2) Vivienda y Servicios a la Comunidad	0.00	0.00	0.00	0.00	0.00	0.00
b3) Salud	0.00	0.00	0.00	0.00	0.00	0.00
b4) Recreación, Cultura y Otras Manifestaciones Sociales	0.00	0.00	0.00	0.00	0.00	0.00
b5) Educación	502,984,807.00	16,827,708.38	519,812,515.38	519,812,515.38	427,983,958.77	0.00
b6) Protección Social	0.00	0.00	0.00	0.00	0.00	0.00
b7) Otros Asuntos Sociales	0.00	0.00	0.00	0.00	0.00	0.00
C. Desarrollo Económico	0.00	0.00	0.00	0.00	0.00	0.00
c1) Asuntos Económicos, Comerciales y Laborales en General	0.00	0.00	0.00	0.00	0.00	0.00
c2) Agropecuaria, Silvicultura, Pesca y Caza	0.00	0.00	0.00	0.00	0.00	0.00
c3) Combustibles y Energía	0.00	0.00	0.00	0.00	0.00	0.00
c4) Minería, Manufacturas y Construcción	0.00	0.00	0.00	0.00	0.00	0.00
c5) Transporte	0.00	0.00	0.00	0.00	0.00	0.00
c6) Comunicaciones	0.00	0.00	0.00	0.00	0.00	0.00
c7) Turismo	0.00	0.00	0.00	0.00	0.00	0.00
c8) Ciencia, Tecnología e Innovación	0.00	0.00	0.00	0.00	0.00	0.00
c9) Otras Industrias y Otros Asuntos Económicos	0.00	0.00	0.00	0.00	0.00	0.00
D. Otras no Clasificadas en Funciones Anteriores	0.00	0.00	0.00	0.00	0.00	0.00
d1) Transac. de la Deuda Pública/Costo Financiero de la Deuda	0.00	0.00	0.00	0.00	0.00	0.00
d2) Transf., Part. y Aport. entre Diferentes Niv. y Ord. de Gob.	0.00	0.00	0.00	0.00	0.00	0.00
d3) Saneamiento del Sistema Financiero	0.00	0.00	0.00	0.00	0.00	0.00
d4) Adeudos de Ejercicios Fiscales Anteriores	0.00	0.00	0.00	0.00	0.00	0.00
III. Total de Egresos	1,014,364,614.00	63,833,287.35	1,078,197,901.35	1,078,197,901.35	979,062,306.73	0.00

NOMBRE DEL ENTE PÚBLICO : Colegio de Estudios Científicos y Tecnológicos del Estado de Chiapas

Estado Analítico del Ejercicio del Presupuesto de Egresos Detallado – LDF 6d.

Clasificación de Servicios Personales por Categoría

Del 1 de Enero al 31 de diciembre de 2021

(PESOS)

Concepto	Egresos					Subejercicio
	Aprobado	Ampliaciones / Reducciones	Modificado	Devengado	Pagado	
I. Gasto No Etiquetado	488,207,051.85	15,689,727.55	503,896,779.40	503,896,779.40	503,896,779.40	0.00
A. Personal Administrativo y de Servicio Público	269,731,214.83	9,466,273.54	279,197,488.37	279,197,488.37	279,197,488.37	0.00
B. Magisterio	218,475,837.02	6,223,454.01	224,699,291.03	224,699,291.03	224,699,291.03	0.00
C. Servicios de Salud	0.00	0.00	0.00	0.00	0.00	0.00
c1) Personal Administrativo	0.00	0.00	0.00	0.00	0.00	0.00
c2) Personal Médico, Paramédico y Afín	0.00	0.00	0.00	0.00	0.00	0.00
D. Seguridad Pública	0.00	0.00	0.00	0.00	0.00	0.00
E. Gastos Asociados a la Implementación de Nuevas Leyes Federales o Reformas a las mismas	0.00	0.00	0.00	0.00	0.00	0.00
e1) Nombre del Programa o Ley 1	0.00	0.00	0.00	0.00	0.00	0.00
F. Sentencias Laborales Definitivas	0.00	0.00	0.00	0.00	0.00	0.00
II. Gasto Etiquetado	479,812,051.85	-86,044,694.72	393,767,357.13	393,767,357.13	393,767,357.13	0.00
A. Personal Administrativo y de Servicio Público	261,336,214.83	-23,035,945.25	238,300,269.58	238,300,269.58	238,300,269.58	0.00
B. Magisterio	218,475,837.02	-63,008,749.47	155,467,087.55	155,467,087.55	155,467,087.55	0.00
C. Servicios de Salud	0.00	0.00	0.00	0.00	0.00	0.00
c1) Personal Administrativo	0.00	0.00	0.00	0.00	0.00	0.00
c2) Personal Médico, Paramédico y Afín	0.00	0.00	0.00	0.00	0.00	0.00
D. Seguridad Pública	0.00	0.00	0.00	0.00	0.00	0.00
E. Gastos Asociados a la Implementación de Nuevas Leyes Federales o Reformas a las mismas	0.00	0.00	0.00	0.00	0.00	0.00
e1) Nombre del Programa o Ley 1	0.00	0.00	0.00	0.00	0.00	0.00
F. Sentencias Laborales Definitivas	0.00	0.00	0.00	0.00	0.00	0.00
III. Total del Gasto en Servicios Personales	968,019,103.70	-70,354,967.17	897,664,136.53	897,664,136.53	897,664,136.53	0.00

GOBIERNO CONSTITUCIONAL DEL ESTADO DE CHIAPAS
COLEGIO DE ESTUDIOS CIENTÍFICOS Y TECNOLÓGICOS DEL
ESTADO DE CHIAPAS
SISTEMA CONTABLE 2021

RELACIÓN DE BIENES MUEBLES QUE COMPONEN SU PATRIMONIO

Cuenta Pública al 31 de diciembre de 2021

Página 1 de 26

Hora: 12:30:36p. m.

Fecha: 18/02/2022

Código	Descripción del Bien	Valor en Libros
1241	Mobiliario y Equipo de Administración	78,034,535.86
1241 111A0100 0008	5 Archiveros Metálicos de 4 Gavetas	11,102.64
1241 111A0100 0358	12 Mesas Centrales para Laboratorio	14,880.00
1241 111A0102 0006	20 Escritorios Semi-Ejecutivo	4,827.12
1241 111A0102 0020	4 Escritorios Ejecutivos	2,472.50
1241 111A0102 0021	1 Vitrina Panadera de Madera	2,969.30
1241 111A0105 0005	28 Cajas Fuertes con Puerta	2,995.01
1241 111A0109 0002	4 Archiveros Metálicos de 4 Gavetas	2,990.00
1241 111A0109 0003	1 Nicho para Bandera	3,105.00
1241 111A0109 0007	3 Estaciones de Trabajo	6,781.42
1241 111A0109 0008	1 Estacion de Trabajo	7,434.62
1241 111A0110 0002	1 Escritorio Ejecutivo	20,035.52
1241 111A0110 0003	7 Escritorios Ejecutivos con Cajón	42,776.16
1241 111A0110 0004	3 Credenzas de 2 Gavetas	6,774.40
1241 111A0110 0007	2 Sillones de Visita	7,632.80
1241 111A0110 0010	2 Escritorios Ejecutivos	6,994.80
1241 111A0110 0012	5 Sillones Ejecutivos	9,256.80
1241 111A0110 0013	3 Sillones Ejecutivos	11,536.20
1241 111A0110 0014	10 Escritorios Secretariales	35,380.00
1241 111A0110 0016	1 Credenza Ejecutiva	9,067.72
1241 111A0110 0017	2 Modulos para Computadora	5,568.00
1241 111A0110 0018	13 Libreros	24,925.00
1241 111A0110 0019	1 Juego de Sala	19,952.00
1241 111A0110 0020	1 Armario Ejecutivo	7,802.16
1241 111A0110 0021	Mesa de Juntas Modular	12,736.80
1241 111A0111 0001	1 Juego de Sala de 3 piezas	26,680.00
1241 111A0111 0002	1 Mesa de Trabajo Redonda	4,756.00
1241 111A0111 0003	1 Mesa de Centro de Cristal con base de Piel Sintética	5,162.00
1241 111A0111 0004	10 Escritorios Metálicos Secretariales de 2 Gavetas	44,312.00
1241 111A0111 0005	5 Sillones Ejecutivos de Piel color Negro	19,140.00
1241 111A0112 0001	Escritorio Secretarial P. U. \$ 3,835.25	11,505.75
1241 111A0112 0002	Escritorio Secretarial P.U. \$ 3,797.84	7,595.68
1241 111A0112 0005	Archivero Vertical 3 Gavetas P.U. \$ 3,788.56	3,788.56
1241 111A0112 0006	Archivero Vertical 4 Gavetas P.U. \$ 4,630.72	4,630.72
1241 111A0112 0007	Escalera de Tijera de Aluminio P.U. \$ 2,552.00	2,552.00
1241 111A0112 0008	Anaquele Metálico P.U. \$ 2,857.08	11,428.32
1241 111A0112 0009	Mesa Ovalada P.U. \$ 7,864.80	31,459.20
1241 111A0112 0011	Sillón secretarial con Recarga Brazos P.U. \$ 3,679.83	3,679.83
1241 111A0112 0012	Escritorio Secretarial P.U. \$ 3,774.64	15,098.56
1241 111A0112 0013	Archivero de 4 Gavetas P.U. \$ 4,909.12	9,818.24
1241 111A0113 0002	Módulo Operativo para Areas de Trabajo P.U. \$ 35,288.36	35,288.36

GOBIERNO CONSTITUCIONAL DEL ESTADO DE CHIAPAS
COLEGIO DE ESTUDIOS CIENTÍFICOS Y TECNOLÓGICOS DEL
ESTADO DE CHIAPAS
SISTEMA CONTABLE 2021

RELACIÓN DE BIENES MUEBLES QUE COMPONEN SU PATRIMONIO

Página 2 de 26

Cuenta Pública al 31 de diciembre de 2021

Hora: 12:30:36p. m.

Fecha: 18/02/2022

Código	Descripción del Bien	Valor en Libros
1241 111A0113 0003	Escritorio Eco 3 P. U. \$ 3,016.00	3,016.00
1241 111A0113 0004	Módulo Operativo para 4 áreas de Trabajo P. U. % 35,288.44	35,288.44
1241 111A0113 0005	Archivero Móvil M-106 P. U. \$ 5,220.00	5,220.00
1241 111A0113 0006	Escritorio Móvil Venetto M-138 P. U. \$ 5,220.00	5,220.00
1241 111A0113 0007	Escritorio Privacia M-H148 P. U. \$ 6,032.00	6,032.00
1241 111A0113 0008	Silla Modelo E-90 P. U. \$ 2,436.00	4,872.00
1241 111A0113 0009	Escritorio Vidrio Metal 66243 P. U. \$ 3,213.20	3,213.20
1241 11593218 0002	Archivero Metálico 4 Gavetas P. U. \$ 6,000.00	12,000.00
1241 11593221 0002	206 Archivero Metálico de 3 gavetas P. U. \$6,500.13	1,339,026.78
1241 11593221 0003	206 Escritorio Semiejecutivo P. U. \$6,700.02	1,380,204.12
1241 14009Z14 0002	Escritorio Metálico Secretarial P. U. \$ 3,251.99	100,811.69
1241 14009Z14 0003	Silla Gerencial Ejecutiva P. U. \$ 2,617.25	2,617.25
1241 14009Z14 0004	Escritorio Metalico Secretarial P. U. \$ 3,252.00	3,252.00
1241 14009Z20 0002	Escritorio Aditamento Ejecutivo Derecho 2 pedestales P. U. \$10,994.99	142,934.87
1241 14009Z20 0003	Escritorio Aditamento Ejecutivo Derecho 2 pedestales P. U. \$10,995.00	10,995.00
1241 15000115 0002	Archivero Metálico de 4 gavetas P. U. \$ 3,828.00	7,656.00
1241 15000116 0002	Archivero Metálico de 3 Gavetas P. U. \$ 2,898.26	173,895.60
1241 15000116 0003	Escritorio Metálico de 1.52 Mts. P. U. \$ 3,249.16	292,424.40
1241 15000117 0002	Mesa para Equipo de Computo P. U. \$4,292.00	150,220.00
1241 15000118 0002	Escritorios P. U. \$ 9,860.00	2,169,200.00
1241 15000119 0002	Isla para 6 personas, módulo recto de 360 x 120 cm cubierta de melamina P. U. \$43,019.41	1,161,524.07
1241 15000119 0003	Isla para 6 personas, módulo recto de 360 x 120 cm cubierta de melamina P. U. \$43,019.42	301,135.94
1241 15000119 0004	Isla para 4 personas a pared. modulo recto de 480*60 cms cubierta de melamina P. U. \$28,848.39	173,090.34
1241 15000119 0005	Isla para 4 personas a pared. modulo recto de 480*60 cms cubierta de melamina P. U. \$28,848.38	28,848.38
1241 15000119 0006	Isla para 3 personas a pared modulo recto de 360*60 cms cubierta de melamina P. U. \$21,161.18	21,161.18
1241 15000119 0007	Isla para 3 personas a pared modulo recto de 360*60 cms cubierta de melamina P. U. \$21,161.19	21,161.19
1241 15000119 0008	Isla para 2 personas a pared modulo recto de 240*60 cms cubierta de melamina P. U. \$13,949.00	139,490.00
1241 15000119 0009	Modulo Ejecutivo en C pata metalica tipo u, escritorio de 1.80*0.60*0.75 P. U. \$13,183.86	145,022.46
1241 15000119 0010	Modulo Ejecutivo en C pata metalica tipo u, escritorio de 1.80*0.60*0.75 P. U. \$13,183.87	92,287.09
1241 15000119 0011	Escritorio "I" cubiertas cal. 28mm con pedestal, pata metalica tipo u 1.50*0.60*0.75 P. U. \$9,601.23	163,220.91
1241 15000119 0012	Escritorio "I" cubiertas cal. 28mm con pedestal, pata metalica tipo u 1.50*0.60*0.75 P. U. \$9,601.22	67,208.54
1241 15000119 0013	Escritorio "I" cubiertas cal. 28mm con pedestal, pata metalica tipo u 1.20*0.60*0.75 P. U. \$9,315.58	130,418.12
1241 15000119 0014	Escritorio "I" cubiertas cal. 28mm con pedestal, pata metalica tipo u 1.20*0.60*0.75 P. U. \$9,315.57	55,893.42
1241 15000119 0015	Escritorio recto cubierta cal. 28 mm, pata metalica tipo u con pedestal de 1.20*0.60*0.75 \$6,736.93	40,421.58

GOBIERNO CONSTITUCIONAL DEL ESTADO DE CHIAPAS
COLEGIO DE ESTUDIOS CIENTÍFICOS Y TECNOLÓGICOS DEL
ESTADO DE CHIAPAS
SISTEMA CONTABLE 2021

RELACIÓN DE BIENES MUEBLES QUE COMPONEN SU PATRIMONIO

Página 3 de 26

Cuenta Pública al 31 de diciembre de 2021

Hora: 12:30:36p. m.

Fecha: 18/02/2022

Código	Descripción del Bien	Valor en Libros
1241 15000119 0016	Escritorio recto cubierta cal. 28 mm, pata metalica tipo u con pedestal de 1.20*0.60*0.75 \$6,736.94	13,473.88
1241 15000119 0017	Sillón de 3 plazas, estructura de madera, base metálica terminada en cromo, asiento y respaldo en curpiel P.U. \$11,783.08	47,132.32
1241 15000119 0018	Sillón de 3 plazas, estructura de madera, base metálica terminada en cromo, asiento y respaldo en curpiel P.U. \$11,783.09	23,566.18
1241 15000119 0019	Mesa rectangular de 300*120*75cm a 28mm base metálica y cubierta de melamina P. U. \$24,228.46	48,456.92
1241 15000119 0020	Mesa rectangular de 300*120*75cm a 28mm base metálica y cubierta de melamina P. U. \$24,228.45	48,456.90
1241 15000119 0021	Recepción recta de 3.00 de frente * 0.06 de fondo * 1.05 de alto, cubierta y costados cal. 28mm, cubierta de vidrio P. U. \$31,871.00	63,742.00
1241 15000119 0022	Módulo ejecutivo compuesto por escritorio, credenza con 1 pedestal, librero alto con puertas de 2.40 * 2.60*2.30 alto 1.60 mts. P. U. \$61,622.80	61,622.80
1241 15000119 0023	Sillón ejecutivo respaldo alto con brazos, asiento y respaldo tapizado en piel P. U. \$20,076.93	20,076.93
1241 15000119 0024	Sillón de visita con brazos, asiento y respaldo tapizados en curpiel P. U. \$13,384.66	26,769.32
1241 15000119 0025	Mesa de juntas de 1.50 de diametro cubierta cal. 28mm base en 2 partes. P. U. \$6,571.88	6,571.86
1241 15000119 0026	Sillon ejecutivo respaldo bajo con brazos asiento y respaldo tapizados en curpiel P. U. \$13,384.66	200,769.90
1241 15000119 0027	Sillón ejecutivo respaldo alto con brazos asiento y respaldo tapizado en curpiel P. U. \$15,615.46	15,615.46
1241 15000119 0028	Sillón de una plaza, estructura de madera, base metalica asiento y respaldo en curpiel P. U. \$6,523.96	6,523.96
1241 15000119 0029	Librero alto con puertas de 0.80*0.40*1.80, cubiera y costados de 28mm P. U. \$8,447.93	1,495,283.61
1241 15000119 0030	Librero alto con puertas de 0.80*0.40*1.80, cubiera y costados de 28mm P. U. \$8,447.94	371,709.36
1241 15000119 0031	Librero alto con puertas de 0.60*0.40*1.80, cubieta y costados de 28 mm P. U. \$7,426.23	44,557.38
1241 15000119 0032	Librero alto con puertas de 0.60*0.40*1.80, cubieta y costados de 28 mm P. U. \$7,426.22	14,852.44
1241 311A0100 0110	11 CPU Pc Pentium 586	17,466.95
1241 311A0100 0118	81 CPU Computadoras Ensambladas	7,671.44
1241 311A0100 0123	90 CPU Computadoras Ensambladas	10,073.85
1241 311A0100 0131	3 No Breaks	2,472.50
1241 311A0100 0145	12 Monitores	3,451.55
1241 311A0101 0032	2 Puertos HUB Dual Speed	9,867.00
1241 311A0105 0005	15 Impresoras de Matriz de Puntos	6,549.89
1241 311A0105 0008	38 Monitores	14,267.69
1241 311A0105 0009	3 Monitores	2,377.96
1241 311A0105 0010	39 Monitores	2,637.52
1241 311A0105 0012	40 CPU Computadora HP	60,169.35
1241 311A0106 0001	34 Impresoras Matriz de Puntos	8,395.00
1241 311A0106 0002	70 Impresoras Laser Kyocera	50,715.00
1241 311A0106 0008	542 Monitores	60,710.51
1241 311A0106 0010	568 CPU Computadora DELL	319,529.45
1241 311A0106 0012	1 CPU Computadora Acer	10,269.87

GOBIERNO CONSTITUCIONAL DEL ESTADO DE CHIAPAS
COLEGIO DE ESTUDIOS CIENTÍFICOS Y TECNOLÓGICOS DEL
ESTADO DE CHIAPAS
SISTEMA CONTABLE 2021

RELACIÓN DE BIENES MUEBLES QUE COMPONEN SU PATRIMONIO

Página 4 de 26

Cuenta Pública al 31 de diciembre de 2021

Hora: 12:30:36p. m.

Fecha: 18/02/2022

Código	Descripción del Bien	Valor en Libros
1241 311A0107 0001	6 Computadoras Personales	16,588.75
1241 311A0109 0007	33 Impresoras Laser Jet P2055D	19,016.40
1241 311A0109 0010	65 CPU Marca Dell	13,588.50
1241 311A0110 0002	33 Impresoras HP Pro K8600	26,065.20
1241 311A0110 0003	50 Monitores Marca Dell	56,465.00
1241 311A0110 0005	50 CPU Optilex Marca Dell	269,318.50
1241 311A0111 0002	18 Impresoras Laser Monocromática Lexmark E260DN	12,973.44
1241 311A0111 0004	C. P. U. Lenovo	109,597.20
1241 311A0112 0001	Computadora Portátil HP P.U. \$ 14,000.01	434,000.16
1241 311A0112 0002	C.P.U. Lenovo Think Centre P.U. \$ 13,920.00	111,360.00
1241 311A0112 0003	Monitor Lenovo de 18.5" P.U. \$ 3,236.40	25,891.20
1241 311A0112 0004	Impresora Photosmart DC 110 P.U. \$ 2,842.00	2,842.00
1241 311A0112 0005	Computadora de Escritorio P.U. \$ 12,950.00	12,950.00
1241 311A0113 0002	No Break Trip-lite P.U. \$ 29,400.20	29,400.20
1241 311A0113 0003	Fire Wall Fortigate 200B P.U. \$ 156,568.68	156,568.68
1241 311A0113 0004	Switch Cisco 24 Puertos P.U. \$ 5,600.80	28,304.00
1241 311A0113 0005	C.P.U. HP Compaq Pro 6300 P. U. \$ 11,832.00	189,312.00
1241 311A0113 0006	Monitor HP Compaq LV1911 P.U. \$ 2,668.00	42,688.00
1241 311A0113 0007	Computadora Portátil HP Probook P.U. \$ 16,321.20	32,642.40
1241 311A0113 0008	Monitor HP LED 18" P.U. \$ 2,842.00	8,526.00
1241 311A0113 0009	CPU HP PRO 6300 P.U. \$ 14,036.00	42,108.00
1241 311A0113 0010	Computadora HP Pro 6300 P.U. \$ 14,029.01	28,058.01
1241 311A0113 0011	Monitor HP Led 18.5" LV1911 P.U. \$ 2,848.99	5,697.99
1241 311A0113 0012	Impresora Laserjet Pro HP P1606DN P. U. \$ 4,464.80	4,964.80
1241 311A0113 0013	Impresora HP Laserjet Pro 400 P. U. \$ 10,507.28	10,507.28
1241 311A0113 0014	Impresora Zebra GK420 P. U. \$ 13,711.20	13,711.20
1241 311A0113 0016	Cientes Ligeros HP T510 P. U. \$ 7,540.00	7,683,260.00
1241 311A0113 0017	Servidor Hewlett Proliant DL 385p P. U. \$ 30,740.00	1,045,160.00
1241 311A0113 0018	Rack Metálico Optronics de 22 U P. U. \$ 10,440.00	354,960.00
1241 311A0113 0019	Patch Panel Trendnet de 24 Puertos P. U. \$ 3,480.00	118,320.00
1241 311A0113 0020	Switch Trendnet 24 Puertos P. U. \$ 4,582.00	155,788.00
1241 311A0113 0021	Nobreak Tripp-Lite P. U. \$ 15,915.20	525,201.60
1241 311A0113 0022	Computadora HP Pro P. U. \$ 6,844.00	232,696.00
1241 31581121 0002	1 CPU Marca Dell P. U. \$28,768.00	28,768.00
1241 31581121 0003	1 Monitor Marca Dell P. U. \$8,560.80	8,560.80
1241 31581121 0004	1 Impresora Multifuncional Marca RICOH P. U. \$30,225.19	30,225.19
1241 31593218 0002	Impresora Multifuncional Xerox F2100 DGT P. U. \$165,509.00	165,509.00
1241 31593218 0003	Impresora Epson F2100 DGT P. U. \$ 210,000.00	210,000.00
1241 31593218 0004	Computadora de Escritorio MSI P. U. \$ 35,396.26	70,792.52
1241 31593218 0005	Computadora de Escritorio MSI P. U. \$ 35,396.27	35,396.27
1241 31593218 0006	Lap Top DELL G7 P. U. \$ 33,490.00	33,490.00
1241 31593219 0009	Computadora Pórtatil Mca. Lenovo M-ThinkPad P.U. \$22,061.28	463,286.88

GOBIERNO CONSTITUCIONAL DEL ESTADO DE CHIAPAS
COLEGIO DE ESTUDIOS CIENTÍFICOS Y TECNOLÓGICOS DEL
ESTADO DE CHIAPAS
SISTEMA CONTABLE 2021

RELACIÓN DE BIENES MUEBLES QUE COMPONEN SU PATRIMONIO

Página 5 de 26

Cuenta Pública al 31 de diciembre de 2021

Hora: 12:30:36p. m.

Fecha: 18/02/2022

Código	Descripción del Bien	Valor en Libros
1241 31593219 0010	Computadora Pórtatil Mca. Lenovo M-ThinkPad P.U. \$22,061.29	705,961.28
1241 31593219 0011	Computadora de Escritorio Mca. Lenovo M75q P.U. \$11,977.35	1,928,353.35
1241 31593219 0012	Computadora de Escritorio Mca. Lenovo M75q P.U. \$11,977.34	479,093.60
1241 31593219 0013	Computadora de Escritorio Mca. Ghia M-Frontier P.U. \$12,176.52	12,602,698.20
1241 31593220 0002	Impresora Lasser Monocromática HP P. U. \$ 17,365.20	2,222,745.60
1241 31593220 0003	Escanner Brother ADS2200 P. U. \$8,360.01	284,240.34
1241 31593220 0004	Escanner Brother ADS2200 P. U. \$8,360.00	434,720.00
1241 31593220 0005	Impresora de Credenciales Mca Zebra P. U. \$119,100.00	238,200.00
1241 31593220 0006	Impresora Matriz de Punto Epson M-FX-2190II P. U. \$ 19,122.60	956,130.00
1241 31593220 0007	Impresora de Etiqueta Zebra ZD420T P. U. \$10,347.20	41,388.80
1241 31593220 0008	Impresora Multifuncional Mca HP M-M479FDW P. U. \$ 11,750.00	763,749.93
1241 32009Y04 0001	CPU P.U. \$ 4,418.82	4,418.82
1241 32009Y08 0005	Monitor P. U. \$ 3,064.46	3,064.46
1241 32009Y10 0009	Combo Touch Smart 600 HP P. U. \$ 27,413.04	27,413.04
1241 32009Y14 0002	Servidor (CPU) M-DL360P GEN8	60,000.00
1241 32009Y16 0002	Impresora HP Officejet PRO 8610 P. U. \$ 2999.01	2,999.01
1241 32009Y17 0002	Multifuncional Epson L220 P. U. \$ 3,999.00	3,999.00
1241 32009Y18 0002	CPU P. U. \$ 7,540.00	7,540.00
1241 34009Z14 0002	Impresora HP Officejet PRO P. U. \$ 5,500.00	71,500.00
1241 34009Z14 0003	C.P.U. M-ProDesk P. U. \$ 9,686.00	358,382.00
1241 34009Z14 0004	Monitor LCD P. U. \$ 2,415.12	89,359.44
1241 34009Z14 0005	Computadora Portatil M-ProBook P. U. \$ 18,745.60	112,473.60
1241 34009Z14 0006	Escaner de baja velocidad P. U. \$ 8,433.20	16,866.40
1241 34009Z14 0007	Impresora Laser Monocromatica P. U. \$ 4,060.00	89,320.00
1241 34009Z14 0008	Escaner Medio Modelo Scanjet 5590 P. U. \$ 6,795.28	88,338.64
1241 35000115 0002	Impresora Matriz de Punto Mca EPSON M-FX-2190 P. U. \$ 12,957.20	596,031.20
1241 35000115 0003	Plotter e Impresora HP Designjet P. U. \$ 19,602.55	19,602.55
1241 35000115 0004	Impresora Marca Epson M-L800 P. U. \$ 6,919.78	6,919.78
1241 35000116 0002	Impresora de Inyección de Tinta Modelo OFFICEJET P. U. \$ 6,522.68	195,680.40
1241 35000116 0003	Impresora Laser Monocromática M604DN P. U. \$ 20,149.20	947,012.40
1241 35000116 0004	Escaner de Baja Velocidad PRO 2500 P. U. \$ 12,458.40	498,336.00
1241 35000116 0005	Monitor LED MG bocinas estereo integradas P. U. \$ 4,500.00	652,500.00
1241 35000116 0006	CPU Ghia Magno APU A10 P. U. \$ 13,248.00	1,920,960.00
1241 35000116 0007	Impresora Inyección de tinta m-OfficeJet P. U. \$ 11,218.33	89,746.60
1241 35000116 0008	Servidor Básico Tipo Rack P. U. \$ 167,620.00	167,620.00
1241 35000116 0009	Monitor Benq P. U. \$ 11,482.00	22,964.00
1241 35000116 0010	CPU MAC PRO Procesador Intel Xeon p. u. \$ 32,000.00	64,000.00
1241 35000116 0011	Impresora Laser Monocromática P. U. \$ 20,149.20	402,984.00
1241 35000116 0012	Escaner de Baja Velocidad P. U. \$ 12,458.40	149,500.80
1241 35000117 0002	Switch P. U. \$ 7,176.92	14,353.84
1241 35000117 0003	Impresora de Inyección HP 6230 Oficce Jet P. U. \$3,364.00	3,364.00
1241 35000117 0004	HP Prodesk 400 Computadora de Escritorio P. U. \$40,716.00	1,221,480.00

GOBIERNO CONSTITUCIONAL DEL ESTADO DE CHIAPAS
COLEGIO DE ESTUDIOS CIENTÍFICOS Y TECNOLÓGICOS DEL
ESTADO DE CHIAPAS
SISTEMA CONTABLE 2021

RELACIÓN DE BIENES MUEBLES QUE COMPONEN SU PATRIMONIO

Página 6 de 26

Cuenta Pública al 31 de diciembre de 2021

Hora: 12:30:36p. m.

Fecha: 18/02/2022

Código	Descripción del Bien	Valor en Libros
1241 35000117 0005	Impresora Laser Monocromática HP P. U. \$33,872.00	33,872.00
1241 35000117 0006	Workstation HP Z840 P. U. \$454,054.16	454,054.16
1241 35000117 0007	No Break con regulador Cyberpower P. U. \$22,040.00	352,640.00
1241 35000118 0003	Lap Top Lenovo P. U. \$ 78,880.00	3,707,360.00
1241 911A0100 0106	10 Máquinas de Escribir Mecánica	5,577.58
1241 911A0100 0168	4 Purificadores de Agua MF3	2,500.00
1241 911A0102 0001	2 Máquinas de Escribir Mecánicas	4,121.60
1241 911A0102 0009	5 Máquinas de Escribir con Pantalla	3,835.70
1241 911A0102 0011	9 Aires Acondicionados	6,977.74
1241 911A0102 0016	1 Copiadora Mita Modelo KM-1505	14,823.50
1241 911A0104 0004	31 Reloj Checador Electrónico	15,525.00
1241 911A0105 0002	9 Máquinas de Escribir Electrónica	7,586.23
1241 911A0105 0006	15 Fotocopiadoras Digitales	30,465.04
1241 911A0106 0005	8 Aires Acondicionados Tipo Mini Split	24,900.03
1241 911A0106 0007	12 Fotocopiadoras Digital Modelo MP1	8,970.00
1241 911A0108 0010	1 Copiadora Digital MP-1500	19,955.66
1241 911A0109 0002	9 Copiadoras Digital Aficio	10,350.00
1241 911A0109 0003	1 Copiadora Digital Aficio	25,817.50
1241 911A0109 0004	10 Relojes Checadores Marca	28,096.80
1241 911A0109 0005	24 Aires Acondicionados Tipo Mini Split	7,798.15
1241 911A0110 0001	28 Aires Acondicionados Tipo Mini Split	374,107.25
1241 911A0110 0004	2 Diablos para carga y Descarga	3,985.24
1241 911A0111 0002	15 Aires Acondicionados Mini Split Marca Mirage Modelo SMCC1821X	225,736.00
1241 911A0111 0003	8 Relojes Checadores Marca Lathem	57,530.20
1241 911A0111 0004	25 Aires Acondicionados Mini Split Marca Mirage	370,745.28
1241 911A0112 0001	Fotocopiadora MP-1900 Marca Ricoh P. U. \$ 28,192.64	28,192.64
1241 911A0112 0002	Trituradora de Papel Mca Swingline P. U. \$ 2,666.84	2,666.84
1241 911A0112 0003	Aire Acondicionado (Minisplit) P.U. \$ 16,000.00	47,999.99
1241 911A0112 0004	Frigobar de 5 pies Whirpool P. U. \$ 3,463.76	3,463.76
1241 911A0112 0005	Máquina de Escribir Eléctrica P.U. \$ 2,814.40	2,814.40
1241 911A0112 0006	Minisplit de 18000 BTU P.U. \$ 15,999.99	47,999.99
1241 911A0113 0002	Mini Split 18000 btus P. U. \$ 12,458.40	224,251.20
1241 911A0113 0003	Mini Split 24000 btus P. U. \$ 20,010.00	340,170.00
1241 91581121 0002	1 Refrigerador P. U. \$122,227.62	122,227.62
1241 91581121 0003	8 Batidora con base de aluminio y aspa P. U. \$24,845.81	198,766.48
1241 91581121 0004	8 Extractor de Jugo P. U. \$18,652.94	149,223.52
1241 91581121 0005	2 Molino de acero inoxidable de 1Kg P. U. \$ 58,136.88	116,273.76
1241 91593216 0002	Estufa Acros 4 Quemadores con Horno P. U. \$ 5,100.00	5,100.00
1241 91593216 0003	Refrigerador Daewoo 11 Pies P. U. \$ 7,887.07	7,887.07
1241 91593216 0004	Estufa Acros 6 Quemadores con Horno P. U. \$ 5,307.40	5,307.40
1241 91593216 0005	Estufa de Piso 6 Quemadores con Horno P. U. \$ 5,013.20	5,013.20
1241 91593216 0006	Refrigerador Mabe 10 Pies P. U. \$ 6,792.33	6,792.33

GOBIERNO CONSTITUCIONAL DEL ESTADO DE CHIAPAS
COLEGIO DE ESTUDIOS CIENTÍFICOS Y TECNOLÓGICOS DEL
ESTADO DE CHIAPAS
SISTEMA CONTABLE 2021

RELACIÓN DE BIENES MUEBLES QUE COMPONEN SU PATRIMONIO

Página 7 de 26

Cuenta Pública al 31 de diciembre de 2021

Hora: 12:30:36p. m.

Fecha: 18/02/2022

Código	Descripción del Bien	Valor en Libros
1241 91593216 0007	Refrigerador Mabe RMA 102 P. U. \$ 6,103.54	12,207.08
1241 91593216 0008	Estufa Mabe EM5107 P. U. \$ 3,740.50	3,740.50
1241 91593216 0009	Refrigerador DW DFR1010DND P. U. \$ 7,540.00	15,080.00
1241 91593216 0010	Estufa Nissato de 4 quemadores con horno P. U. \$ 4,088.42	4,088.42
1241 92009Y15 0002	Refrigerador P. U. \$ 7,000.00	7,000.00
1241 94009Z14 0002	Minisplit de 24000 BTUS P. U. \$ 6,989.99	34,949.95
1241 94009Z14 0003	Minisplit de 24000 BTUS P. U. \$ 6,990.00	97,860.00
1241 94009Z14 0004	Reloj Checador de Huella Digital P. U. \$ 3,828.00	15,312.00
1241 94009Z14 0005	Fotocopiadora Multifuncional P. U. \$ 20,010.00	20,010.00
1241 94009Z14 0006	Multifuncional P. U. \$ 26,941.00	26,941.00
1241 94009Z14 0007	Copiadora Digital Aficio P. U. \$ 24,940.00	49,880.00
1241 94009Z14 0008	Copiadora Digital Aficio P. U. \$ 20,300.00	40,600.00
1241 94009Z15 0002	Detectores Especializados en Libros P. U. \$ 81,573.36	81,573.36
1241 94009Z20 0002	Equipo de Aire Acondicionado tipo Minisplit marca Prime, m-MPRC242-E2 P. U. \$22,949.15	91,796.60
1241 95000116 0002	Minisplit de 24000 BTU Modelo MPRC242-L P.U. \$ 9,668.60	386,744.00
1241 95000116 0003	Copiadora-Impresora-Escaner Modelo MP301SPF P. U. \$ 21,013.40	1,050,670.00
1241 95000117 0002	Mini Split Marca Mirage P. U. \$ 13,749.99	921,249.33
1241 95000117 0003	Mini Split Marca Mirage P. U. \$ 13,750.00	96,250.00
1241 95000117 0004	Copiadora Marca Xerox Modelo Verdalink P. U. \$ 96,280.00	4,236,320.00
1241 95000118 0002	Mini Split Marca Prime P. U. \$ 13,746.00	1,319,616.00
1241 95000118 0003	Batidora P. U. \$ 57,315.60	802,418.40
1241 95000118 0004	Batidora Eletrica Profesional, capacidad 15 L P. U. \$ 47,328.00	283,968.00
1241 95000118 0005	Descremadora con capacidad de 100 Lts/Hr P. U. \$ 45,182.00	45,182.00
1241 95000118 0006	Embutidora de 50 x 47 x 121 cms. para 28 Kg. de carne P. U. \$ 32,897.60	230,283.20
1241 95000118 0007	Embutidora Manual Horizontal de 7 Litros P. U. \$ 17,052.00	17,052.00
1241 95000118 0008	Estufa Industrial P. U. \$ 90 955.60	1,273,378.40
1241 95000118 0009	Estufón de 3 quemadores, fabricación de acero inoxidable con 3 parrillas para uso pesado P. U. \$ 34,388.20	481,434.80
1241 95000118 0010	Estufon de 6 quemadores diseñado a gas P. U. \$ 19,140.00	19,140.00
1241 95000118 0011	Extractor (Exprimidor de Citricos) de jugo P. U. \$ 19,372.00	116,232.00
1241 95000118 0012	Extractor de Jugo P. U. \$ 24 420.32	341,884.48
1241 95000118 0013	Fermentador de Frutas P. U. \$ 73,511.52	1,029,161.28
1241 95000118 0014	Horno para Pan de 8 Charolas, con control de Temperatura P. U. \$ 37,130.44	259,913.08
1241 95000118 0015	Horno para pan de gavetas con termometro incluido P. U. \$ 31,668.00	31,668.00
1241 95000118 0016	Lampara de Techo de Acero Inoxidable con Brazo de Extensión \$ 22,852.00	91,408.00
1241 95000118 0017	Licuada Industrial P. U. \$ 17,446.40	244,249.60
1241 95000118 0018	Licuada Industrial de 3 Lts. P. U. \$ 14,848.00 F-1975	89,088.00
1241 95000118 0019	Molino de Carne P. U. \$ 19,436.96	272,117.44
1241 95000118 0020	Molino para carne P. U. \$ 16,472.39	16,472.39
1241 95000118 0021	Molino para Granos P. U. \$ 17,446.40	244,249.60
1241 95000118 0022	Molino para granos secos con motor de 1hp P. U. \$ 12,702.00	12,702.00
1241 95000118 0023	Prensa para queso sencilla tipo holandesa P. U. \$ 63,278.00	379,668.00

GOBIERNO CONSTITUCIONAL DEL ESTADO DE CHIAPAS
COLEGIO DE ESTUDIOS CIENTÍFICOS Y TECNOLÓGICOS DEL
ESTADO DE CHIAPAS
SISTEMA CONTABLE 2021

RELACIÓN DE BIENES MUEBLES QUE COMPONEN SU PATRIMONIO

Página 8 de 26

Cuenta Pública al 31 de diciembre de 2021

Hora: 12:30:36p. m.

Fecha: 18/02/2022

Código	Descripción del Bien	Valor en Libros
1241 95000118 0024	Prensa para Quesos de 15Kg. P. U. \$ 49,839.40	697,751.60
1241 95000118 0025	Purificador de Agua P. U. \$ 29,904.80	418,667.20
1241 95000118 0026	Purificador de agua, procesa el agua eliminando solidos P. U. \$ 21,167.63	21,167.63
1241 95000118 0027	Rebanadora Eléctrica P. U. \$ 56,068.60	784,960.40
1241 95000118 0028	Rebanadora para Fruta P. U. \$ 46,100.72	645,410.08
1241 95000118 0029	Rebanadora procesador para frutas y vegetales fabricado en aluminio anodizado P. U. \$ 39,034.00	78,068.00
1241 95000118 0030	Refrigerador vertical de 0 a 6° C Iluminación con LED'S P. U. \$ 51,220.42	51,220.42
1242	Mobiliario y Equipo Educacional y Recreativo	80,744,872.23
1242 111A0100 0025	10 Proyector de Acetatos	2,530.00
1242 111A0100 0068	5 Equipos de Sonido Completo	17,020.00
1242 111A0101 0009	2 proyectores de acetatos	6,658.50
1242 111A0102 0003	28 TV 21" MD KV-21 FM100 Marca Sony	5,729.30
1242 111A0102 0007	28 Equipos de Sonido	16,297.80
1242 111A0102 0015	15 DVD-ROM Drive	2,780.70
1242 111A0106 0001	24 Proyector	15,310.58
1242 111A0110 0002	3 amplificadores de Audio	12,789.00
1242 111A0110 0004	20 Cañones XGA DLP 2500	52,000.00
1242 111A0110 0005	14 Cañones XGA DLP 2500	13,000.01
1242 111A0111 0001	35 Equipos de Sonido Incluye Trompeta y Micrófono Inalámbrico	314,999.97
1242 111A0112 0001	Proyector Mca. Benq M-MX660P P. U. \$ 11,078.00	132,936.00
1242 111A0112 0002	Video Proyector Benq P. U. \$ 12,528.00	12,528.00
1242 111A0112 0003	Pantallas de Proyección P. U. \$ 5,104.00	204,160.00
1242 111A0113 0002	Cañón Modelo X303 P. U. \$ 11,078.00	587,134.00
1242 111A0113 0003	Proyector Ben Q MX 618 ST P. U. \$ 8,700.00	295,800.00
1242 11471121 0002	1 Amplificador Poder P.U. \$28,785.51	28,785.51
1242 11471121 0003	1 Amplificador Poder P.U. \$28,785.52	28,785.52
1242 11471121 0004	8 Bafle Activo Inalambrico P. U. \$19,430.00	155,440.00
1242 11471121 0005	4 Microfono Inálambrico P. U. \$11,148.76	44,595.04
1242 11593216 0002	Proyector Optoma Mod BR-323 P. U. \$ 10,500.00	10,500.00
1242 11593216 0003	Videoprojector Epson P. U. \$ 7,911.20	23,733.60
1242 11593218 0002	Proyector M-IN112XA P. U. \$ 7,142.86	35,714.30
1242 11593218 0003	Proyector M-IN112XA P. U. \$ 7,142.85	14,285.70
1242 11593218 0004	Videoprojector Benq MS527 P. U. \$10,092.00	10,092.00
1242 11593220 0002	Video Proyector Mca. Benq M-MS550 P. U. \$10,500.00	482,999.78
1242 11593220 0003	Video Proyector Mca. Benq M-ME612 P. U. \$17,550.00	157,950.00
1242 11593220 0004	Video Proyector Mca. Benq M-SX765 P. U. \$40,749.98	81,499.95
1242 11593221 0002	48 Pantallas Interactivas de 65 pulgadas P. U. \$201,376.00	9,666,048.00
1242 12009Y11 0001	2 Bafles Marca Autec M-ABISP-111	5,000.00
1242 12009Y13 0002	Amplificador de Audio (Incluye juego de bafles con tripie y jgo de Micrófonos)	10,500.00
1242 12009Y15 0002	Equipo de Lámpara de Neón P. U. \$ 3000.00	12,000.00
1242 12009Y16 0002	Cañón Proyector Modelo X24 P. U. \$ 12,785.00	12,785.00
1242 12009Y18 0002	Proyector Marca BENQ. 3500 P. U. \$ 13,340.00	13,340.00

GOBIERNO CONSTITUCIONAL DEL ESTADO DE CHIAPAS
COLEGIO DE ESTUDIOS CIENTÍFICOS Y TECNOLÓGICOS DEL
ESTADO DE CHIAPAS
SISTEMA CONTABLE 2021

RELACIÓN DE BIENES MUEBLES QUE COMPONEN SU PATRIMONIO

Página 9 de 26

Cuenta Pública al 31 de diciembre de 2021

Hora: 12:30:36p. m.

Fecha: 18/02/2022

Código	Descripción del Bien	Valor en Libros
1242 14009Z14 0002	Altavoz de 15"con amplificador y reproductor de Audio P. U. \$ 10,498.00	41,992.00
1242 14009Z14 0003	Micrófono Inalambrico 2 canales UHF P. U. \$ 3,248.00	12,992.00
1242 14009Z15 0002	Bafle Amplificado Plastificado P. U. \$ 4,132.60	103,315.00
1242 14009Z15 0003	Bafle Amplificado Plastificado P. U. \$ 4,132.61	78,519.59
1242 14009Z20 0002	Pantalla de Proyección Eléctrica con Control Remoto P. U. \$39,905.40	39,905.40
1242 15000115 0002	Vídeo Proyector Optoma BR323 P. U. \$ 7,888.00	15,776.00
1242 15000115 0003	Proyector Benq. M-MS524 3200 LUM SVGA P. U. \$ 8,085.20	16,170.40
1242 15000115 0004	Proyector Marca Epson M-POWERLITE P. U. \$ 7,305.18	7,305.18
1242 15000117 0002	Videoprojector Benq DLP P. U. \$22,272.00	22,272.00
1242 15000118 0002	Proyector Portatil Tecnologia Single P. U. \$ 19,985.64	79,942.56
1242 15000118 0005	Proyectores P. U. \$ 78,880.00	3,944,000.00
1242 15000118 0006	Bocinas Logitech P. U. \$ 53,360.00	2,668,000.00
1242 311A0107 0001	1 Cámara Fotográfica Digital	9,999.25
1242 311A0110 0002	8 Cámaras Fotográficas	3,200.05
1242 31593218 0002	Cámara Nikon Z7 con lente 30mm-70mm P. U. \$ 133,000.00	133,000.00
1242 31593218 0003	Cámara Nikon Z7 con lente 30mm-70mm P. U. \$ 132,999.99	132,999.99
1242 31593218 0004	Videocámara Sony PXW-Z150 P. U. \$ 90,000.00	90,000.00
1242 31593218 0005	Videocámara Sony PXW-Z150 P. U. \$ 90,000.01	90,000.01
1242 31593218 0006	Videocámara Canon XF305 P. U. \$134,000.00	268,000.00
1242 31593218 0007	Cámara GOPRO Black8 P. U. \$ 9,000.07	18,000.14
1242 31593218 0008	Estabilizador de Cámara DJIRONIN P. U. \$ 30,000.00	120,000.00
1242 31593218 0009	Estabilizador DJIRONIN P. U. \$ 18,400.00	36,800.00
1242 31593218 0010	Drone DJI Inspire 1 Pro Black P. U. \$ 122,000.00	122,000.00
1242 34009Z14 0002	Camara Fotografica m-EOS P.U. \$ 42,000.00	42,000.00
1242 34009Z15 0002	Cámara Reflex 20.2 Megapixeles P. U. \$ 25,173.04	25,173.04
1242 34009Z15 0003	Flash Speedlite Versatil P. U. \$ 7, 237.39	14,474.78
1242 34009Z15 0004	Grabadora de Voz Pantalla LCD P. U. \$ 2,561.96	5,123.92
1242 34009Z15 0005	Videocámara Profesional Pantalla LCD P. U. \$ 97,611.07	195,222.14
1242 911A0110 0001	34 Pizarrones Electrónicos	385,220.34
1242 911A0110 0003	7 Laboratorios de Robótica	3,490,248.09
1242 911A0110 0004	1 Laboratorio de Robótica	709,751.90
1242 911A0111 0001	60 Pizarrones Metálicos Color Blanco de 900 x 300 mm	191,632.00
1242 911A0112 0001	Laboratorio de Robótica Vex Prof. Level Hight School P. U. \$ 361,978.00	9,411,428.00
1242 911A0112 0002	Jgo de Temporada SACK ATTACK 2012-2013 P. U. \$ 72,059.20	2,450,012.80
1242 911A0112 0003	Curricula p/Laboratorio de Robótica P. U. \$ 67,187.20	1,746,867.20
1242 911A0112 0004	Mobiliario para Laboratorio de Robótica VEX-REEDUCA P. U. \$ 67,048.00	2,212,584.00
1242 911A0112 0006	Jgo de Temporada SACK ATTACK Nivel Preparatoria P. U. \$ 72,059.20	720,592.00
1242 911A0112 0007	Curricula para Laboratorio de Robótica P. U. \$ 67,187.20	470,310.40
1242 911A0112 0008	Laboratorio de Robótica VEX Professional P.U. \$ 361,978.00	2,533,846.00
1242 911A0113 0002	Pizarrón Interactivo Dual Board P. U. \$ 9,860.00	335,240.00
1242 91593219 0002	Kit para Ejercitaciones de Electrónica General P. U. \$49,303.95	98,607.90
1242 91593219 0003	Sistema para el Estudio de la Hidráulica y Electrohidráulica Trasparente P. U. \$1,523,944.75	1,523,944.75

GOBIERNO CONSTITUCIONAL DEL ESTADO DE CHIAPAS
COLEGIO DE ESTUDIOS CIENTÍFICOS Y TECNOLÓGICOS DEL
ESTADO DE CHIAPAS
SISTEMA CONTABLE 2021

RELACIÓN DE BIENES MUEBLES QUE COMPONEN SU PATRIMONIO

Página 10 de 26

Cuenta Pública al 31 de diciembre de 2021

Hora: 12:30:36p. m.

Fecha: 18/02/2022

Código	Descripción del Bien	Valor en Libros
1242 91593219 0004	Entrenador de Neumática y Electroneumática con PLC P. U. \$714,747.49	714,747.49
1242 91593219 0005	Entrenador Modular para el Estudio de los PLC (PLC No Incluido) P. U. \$174,414.47	174,414.47
1242 91593219 0006	PLC Siemens S7-1200 para DL 2110-131K P. U. \$128,446.18	128,446.18
1242 91593219 0007	PLC Allen Bradley para DL 2110-131K P. U. \$74,618.51	74,618.51
1242 91593219 0008	Kit con Tarjeta de Soporte para el Estudio de los Micro controladores P. U. \$299,936.24	899,808.72
1242 91593219 0009	Torno CNC P. U. \$1,339,416.84	1,339,416.84
1242 91593219 0010	Fresadora CNC P. U. \$1,349,796.90	1,349,796.90
1242 91593219 0011	Rfid Board P. U. \$75,806.55	75,806.55
1242 91593219 0012	Banco Base P. U. \$42,130.18	42,130.18
1242 91593220 0002	Equipo de Computo AIO pantalla 19.5" HD Procesador Intel Celeron P. U. \$26,194.38	52,388.76
1242 91593220 0003	Equipo de Computo AIO Intel Core P. U. \$72,725.90	145,451.80
1242 91593220 0004	Impresors Multifuncional color Inyeccion tanque de tinta inalambrico print scan copy P. U. \$ 24,009.65	48,019.30
1242 91593220 0005	Proyector para Joficina XGA 3600 Lumenes alta brillantez P. U. \$28,717.98	114,871.92
1242 91593220 0006	Pantalla para Proyector grande de 1.832.44 m P. U. \$22,511.86	45,023.72
1242 91593220 0007	Mueble Expositor Biombo con Ruedas para Moverlo P. U. \$71,737.78	143,475.56
1242 91593220 0008	Mesas de Despacho con Cajones Sillas Tapizadas para Vendedor y para Clientes P. U. \$84,044.25	168,088.50
1242 91593220 0009	Estante para guardar Archivos y Catálogos P. U. \$13,807.27	27,614.54
1242 91593220 0010	Modulo de Información Movable y Estatica P. U. \$96,050.58	192,101.16
1242 91593220 0011	Salas de Espera de Tres Piezas \$39,020.55	78,041.10
1242 91593220 0012	Bicicleta para Hombre 570 Rura R700 51 cm 14V Frenos carrer P. U. \$16,508.69	924,486.64
1242 91593220 0013	Bicicleta para Hombre 570 Rura R700 51 cm 14V Frenos carrer P. U. \$16,508.70	66,034.80
1242 91593220 0014	Bicicleta para Mujer Alhoa Aluminio R261V dama Portabulto gris P. U. \$15,758.30	787,915.00
1242 91593220 0015	Bicicleta para Mujer Alhoa Aluminio R261V dama Portabulto gris P. U. \$15,758.31	157,582.90
1242 91593220 0016	Bicicleta de Montaña con cuadro de aluminio y ruedas de 26" de diametro P. U. \$16,358.61	163,586.10
1242 91593220 0017	Equipo Completo para la Práctica de Rapel P. U. \$ 66,034.78	264,139.12
1242 91593220 0018	Pared Aparente para Escalada P. U. \$926,477.94	926,477.94
1242 91593220 0019	Equipo Completo para hacer Camping P. U. \$43,234.46	432,344.60
1242 91593220 0020	Software Hotelero P. U. \$28,793.88	57,587.76
1242 91593220 0021	Computador todo en uno P. U. \$43,522.92	87,045.84
1242 91593220 0022	Impresora Multifuncional Resolucion de 1200 pp P. U. \$15,004.90	30,009.80
1242 91593220 0023	Juego de Escritorio P. U. \$113,459.74	226,919.48
1242 91593220 0024	Congelador Hielera de 16 Pies P. U. \$42,022.13	84,044.26
1242 91593220 0025	Sistema Portátil de Audio tipo Maleta Equipado con Consola Amplificada 4 canales P. U. \$87,045.83	174,091.66
1242 91593220 0026	Podio de Madera Medidas 1.20x0.50x0.50 P. U. \$48,025.29	96,050.58
1242 91593220 0027	Stand de Servicio Movable 1.50x0.90 mt Acero Inoxidable P. U. \$96,050.58	192,101.16
1242 91593220 0028	Exprimidor de Naranjas de Acero Inoxidable P. U. \$14,677.72	146,777.20
1242 91593221 0002	127 Pizarron P. U. \$6,699.82	850,877.14

GOBIERNO CONSTITUCIONAL DEL ESTADO DE CHIAPAS
COLEGIO DE ESTUDIOS CIENTÍFICOS Y TECNOLÓGICOS DEL
ESTADO DE CHIAPAS
SISTEMA CONTABLE 2021

RELACIÓN DE BIENES MUEBLES QUE COMPONEN SU PATRIMONIO

Página 11 de 26

Cuenta Pública al 31 de diciembre de 2021

Hora: 12:30:36p. m.

Fecha: 18/02/2022

Código	Descripción del Bien	Valor en Libros
1242 91593221 0003	47 Pizarron P. U. \$6,699.81	314,891.07
1242 95000118 0002	Sistemas Integrales de Educación Media Superior P. U. \$ 664,381.66	13,952,014.86
1242 95000118 0003	Sistemas Integrales de Educación Media Superior P. U. \$ 664,381.67	5,979,435.03
1242 95000118 0004	Pizarrones P. U. \$ 8,700.00	1,914,000.00
1243	Equipo e Instrumental Médico y de Laboratorio	68,106,109.49
1243 111A0100 0086	3 Básculas	2,760.80
1243 111A0100 0191	10 Equipos Completos Comp. de 1 Microscopio	44,077.20
1243 111A0101 0005	2 Equipos de Terminología	4,025.00
1243 111A0101 0013	5 Pianos Cuenta Células de 6 T.	2,817.50
1243 111A0109 0001	10 Autoclaves o Esterilizadores	70,531.80
1243 111A0109 0002	10 Camas Clínicas de Hospital	8,252.40
1243 111A0109 0004	10 Mesas Riñón	6,173.20
1243 111A0109 0005	10 Carros para Curaciones	6,210.00
1243 111A0109 0006	15 Vitrinas Dobles para Consultorio	16,698.00
1243 111A0109 0009	5 Torso Humano Bisexual	4,922.29
1243 111A0109 0011	5 Torsos Humanos Musculares	9,194.25
1243 111A0109 0015	5 Incubadoras con sensor	42,712.15
1243 111A0109 0016	5 Maniquís para Entrenamiento	12,109.50
1243 111A0109 0017	5 Maniquís para Entrenamiento	20,070.38
1243 111A0109 0018	5 Maniquís para Entrenamiento	50,344.12
1243 111A0109 0020	5 Lámparas para Fototerapia	29,785.00
1243 111A0109 0021	5 Cunas Térmicas de Calor	57,270.00
1243 111A0109 0023	5 Camillas Carro Camilla	4,197.50
1243 111A0109 0026	10 Carros Rojos	14,156.50
1243 111A0109 0029	5 Esqueletos Clásicos	4,025.29
1243 111A0109 0031	5 Pelvis Modelo Anatómico	4,372.87
1243 11581121 0002	2 Balanza Analítica P. U. \$24,961.81	49,923.62
1243 11581121 0003	1 Horno de secado de muestras P. U. \$115,866.64	115,866.64
1243 11581121 0004	42 Termómetro Infrarrojo Pedestal Marca Taylor P. U. \$6,874.16	288,714.72
1243 11581121 0005	50 Tanque de Oxígeno Portátil P. U. \$9,860.00	493,000.00
1243 11581121 0006	2 Equipo de Cirujía Menor de 29 pieza marca H. Premium P. U. \$7,733.48	15,466.98
1243 11581121 0007	2 Estuche de Diagnóstico Oftalmoscopio de 25 a 40 dioptrías con montaje tipo tornillo P. U. \$12,893.40	25,786.80
1243 11581121 0008	48 Silla de Rueda Modelo Estándar Marca Hergon Handy P. U. \$6,983.20	335,193.60
1243 11581121 0009	6 Arco Saniizante Marca B-Defender P. U. \$161,240.00	967,440.00
1243 11593219 0002	Baño de Artesa Estructura Tubular Cuadrada P. U. \$30,160.00	422,240.00
1243 11593219 0003	Bomba de Infusión para Cuidados Intensivos P. U. \$31,320.00	626,400.00
1243 11593219 0004	Botiquín Mochila de 50 x 22 x30 cm Equipada P. U. \$7,540.00	196,040.00
1243 11593219 0005	Incubadora RN con Gabinete P. U. \$75,400.00	1,055,600.00
1243 11593219 0006	Electrocardiógrafo Portátil de 90*27 mm P. U. \$20,010.00	280,140.00
1243 11593219 0007	Frigobar 4" Marca Daewoo P. U. \$8,120.00	64,960.00
1243 11593219 0008	Jabonera de Pedal Terminada en Cromo con Frasco Despachador P. U. \$18,560.00	148,480.00

GOBIERNO CONSTITUCIONAL DEL ESTADO DE CHIAPAS
COLEGIO DE ESTUDIOS CIENTÍFICOS Y TECNOLÓGICOS DEL
ESTADO DE CHIAPAS
SISTEMA CONTABLE 2021

RELACIÓN DE BIENES MUEBLES QUE COMPONEN SU PATRIMONIO

Página 12 de 26

Cuenta Pública al 31 de diciembre de 2021

Hora: 12:30:36p. m.

Fecha: 18/02/2022

Código	Descripción del Bien	Valor en Libros
1243 11593219 0009	Mesa de Expulsión Tipo Pilcher P. U. \$17,400.00	313,200.00
1243 11593219 0010	Mesa de Riñón Tubular Cromada con Entrepañero Estructura Tubular P. U. \$6,380.00	12,760.00
1243 11593219 0011	Mesa de Cirugía Universal Mecánico Hidráulica P. U. \$197,401.30	987,006.50
1243 11593219 0012	Modelo de Embrión Aumentado Aprox. 25 veces P. U. \$6,960.00	20,880.00
1243 11593219 0013	Carro Camilla de Traslado Cromado Bastidor P. U. \$9,860.00	88,740.00
1243 11593219 0014	Porta Agujas de Quijadas Castroviejo 14 cm P. U. \$6,844.00	164,256.00
1243 11593219 0015	Refrigerador para Red Frio de 7 pulgadas P. U. \$8,004.00	56,028.00
1243 11593219 0016	Sillas de Rueda, Cromada, Eleva piernas y Descanza pies, Descanza brazos, desmontables tipo escritorio P. U. \$6,264.00	56,376.00
1243 11593219 0017	Tanque de Oxígeno Portatil de 682 lts. con Carro de Transporte, Cilindro de Aluminio P. U. \$5,916.00	41,412.00
1243 11593219 0018	Proyector Portátil Tecnología single P. U. \$13,920.00	83,520.00
1243 11593220 0002	Horno de Secado Felisa FE 230 P. U. \$133,274.72	133,274.72
1243 11593220 0003	Horno de Secado Felisa FE 292 P. U. \$173,269.20	173,269.20
1243 11593220 0004	Estufa Bacteriológica y de Cultivo P. U. \$148,016.00	296,032.00
1243 11593220 0005	Microscopio Binocular para Uso Clínico P. U. \$45,936.00	183,744.00
1243 11593220 0006	Baño Maria P. U. \$116,433.84	232,867.68
1243 11593220 0007	Horno de Secado de Acero Inoxidable para Laboratorio P. U. \$173,269.20	346,538.40
1243 11593220 0008	Balanza Digital de Laboratorio P. U. \$159,407.20	318,814.40
1243 11593220 0009	Centrifuga Digital de Laboratorio para 12 Tubos P. U. \$ 143,666.00	287,332.00
1243 11593220 0010	Estilizador de Laboratorio P. U. \$ 148,825.68	297,651.36
1243 11593220 0011	Analizador de Quimica Clínica P. U. \$832,242.00	1,664,484.00
1243 11593220 0012	Cuenta Colonia para Cultivo P. U. \$94,656.00	189,312.00
1243 11593220 0013	Modulo FV de 265 W Policristalino P. U. \$ 7,807.68	7,807.68
1243 11593220 0014	Inversor de Onda Modificada 600 W 24V-120 VCA P. U. \$14,500.00	14,500.00
1243 11593220 0015	Sistema de Montaje de Aluminio para 2 Paneles P. U. \$ 9,369.25	9,369.25
1243 11593220 0016	Baño Artesa Fabricado en Estructura Tubular Cubierta y Tarja en Acero Inoxidable P. U. \$32,331.52	32,331.52
1243 11593220 0017	Bomba de Infusion para Cuidados Intensivos P. U. \$34,389.36	34,389.36
1243 11593220 0018	Incubadora de Recien Nacido con Gabinete P. U. \$82,140.76	82,140.76
1243 11593220 0019	Electrocardiografo de 12 Canales con interpretacion 6 y 12 Canales P. U. \$21,820.90	21,820.90
1243 11593220 0020	Frigo Bar 4' P. U. \$8,887.34	8,887.34
1243 11593220 0021	Jabonera de Pedal Terminada en Cromo con Frasco Despachador P. U. \$20,044.80	20,044.80
1243 11593220 0022	Mesa de Expulsion tipo Pilcher de 182x50x75 cm P. U. \$18,966.00	18,966.00
1243 11593220 0023	Mesa de Riñón Fabricada en Tubular Cromada y Cubierta en Acero Inoxidable, Barandal de Pestaña en Aluminio P. U. \$6,947.82	6,947.82
1243 11593220 0024	Mesa de Cirugia Universal Mecanico Hidraulica P. U. \$213,390.80	213,390.80
1243 11593220 0025	Modelo de Embrión Aumentado aprox. 25 veces, muestra un embrión de aprox 4 sem. No desmontable. Sobre soporte con pedestal P. U. \$7,621.20	7,621.20
1243 11593220 0026	Carro Camilla de Traslado Cromado Bastidor, perimetral en tubo redondo 1" Cal 18 con cubierta de 60x180x90 cm de lamina cal 22 P. U. \$10,698.10	10,698.10
1243 11593220 0027	Porta Agujas de Quijadas Castroviejo 14 cm P. U. \$7,391.52	7,391.52
1243 11593220 0028	Proyector Portatil Tegnologia Single P. U. \$15,312.00	15,312.00

GOBIERNO CONSTITUCIONAL DEL ESTADO DE CHIAPAS
COLEGIO DE ESTUDIOS CIENTÍFICOS Y TECNOLÓGICOS DEL
ESTADO DE CHIAPAS
SISTEMA CONTABLE 2021

RELACIÓN DE BIENES MUEBLES QUE COMPONEN SU PATRIMONIO

Página 13 de 26

Cuenta Pública al 31 de diciembre de 2021

Hora: 12:30:36p. m.

Fecha: 18/02/2022

Código	Descripción del Bien	Valor en Libros
1243 11593220 0029	Refrigerador para Red de Frio P. U. \$8,804.40	8,804.40
1243 11593220 0030	Sillas de Rueda Cromada P. U. \$6,765.12	6,765.12
1243 11593220 0031	Tanque de Oxigeno Portatil de 682 LTS con Carro de Transporte, cilindro de Aluminio regulador desmontable 0-15 lt por minuto vaso humidificador, mascarilla P. U. \$6,418.88	6,418.88
1243 11593220 0032	Ph Metro Display Digital con Escala Análoga Adecuada para Titulación P. U. \$39,829.06	79,658.12
1243 11593220 0033	Balanza Portatil Digital P. U. \$12,870.16	51,480.62
1243 11593220 0034	Mufla con medidas internas 25x25x35 cm con control electronico digital a base de microprocesador P. U. \$215,045.67	215,045.67
1243 11593220 0035	Refrigerador contra Explosion medida interna 650x570x627 mm congelador 650x570x627mm P. U. \$358,083.62	358,083.62
1243 11593220 0036	Turbidimetro digital medidas de 155x76x62 mm P. U. \$83,923.91	83,923.91
1243 11593220 0037	Estufa Ciclica con Calefacción Electrica P. U. \$ 98,882.42	98,888.42
1243 11593220 0038	Agitador Orbital Multiple con Plataforma Velocidad Regular de 100-350 RPM Reloj 1 Min-19H59MIN con dimensiones 370x420x100 mm P. U. \$91,231.49	91,231.49
1243 11593220 0039	Espectrofotometro UV y Visible P. U. \$ 553,905.52	553,905.52
1243 11593220 0040	Placa Caliente Recubierta de Cerámica 140x140 mm Agitación con velocidad d 200-1500 RPM resistente a la corrosión y choque térmico P. U. \$ 36,785.84	36,785.84
1243 11593220 0041	Agitador Magnético de 6 velocidades y con plataforma fija recubierta de cerámica P. U. \$54,471.72	54,471.72
1243 11593220 0042	Autoclave portátil para Gas con Manómetro y Valvula de Escape de 12 lt P. U. \$38,773.38	116,320.14
1243 11593220 0043	Olla de Presión Capacidad de 39 lt de Fuego Directo P. U. \$70,398.14	140,796.28
1243 11593220 0044	Incubadora Temperatura de +5C a 70 grados capacidad de 124 lt orificio para sonda P. U. \$120,523.33	241,046.66
1243 11593220 0045	Microscopio Binocular de 4 objetivos provisto de 2 oculares de campo alato, Condensador con Foco de Alta Luminosidad P. U: \$74,875.00	149,750.00
1243 11593220 0046	Camara de Recuento Doble P. U. \$31,279.37	31,279.37
1243 11593220 0047	Campana de Flujo Laminar con Esterilizacion Rayos UV P. U. \$ 364,925.99	364,925.99
1243 11593220 0048	Procesamiento de Alimentos Banco Polivalente incluye: Polipasto Movil Cesto de Escaldado Mirilla Iluminada Cesto Rotativo para Confitados Sistema de Pasteurizacion para Tina de Vacio P. U. \$4,081,732.95	4,081,732.95
1243 11593220 0049	Despulpadora Profesional de Acero Inoxidable P. U. \$404,025.20	404,025.20
1243 11593220 0050	Dosificador Volumétrico P. U. \$316,777.06	316,777.06
1243 11593220 0051	Tina de Lavado de 3 Tarjas P. U. \$117,297.65	117,297.65
1243 11593220 0052	Mesa de Corte y Tajo 2000x1000x900 P. U. \$91,231.50	91,231.50
1243 11593220 0053	Mesa a Muro de 200x800x900 P. U. \$68,423.62	68,423.62
1243 11593220 0054	Agitador Orbital Con Velocidad de 40-240 RPM P. U. \$57,997.16	57,997.16
1243 11593220 0055	Peachimetros (para medir PH del suelo) HANNA. P.U. \$18,066.39	722,655.60
1243 11593220 0056	Barrenos para muestra de suelo, KOSMOS. P.U. \$9,630.19	115,562.28
1243 11593220 0057	Microscopio binocular biologico, VELAB. P.U. \$29,547.17	1,181,886.80
1243 11593220 0058	Desbrozadoras, STIHL. P.U. \$15,101.88	120,815.04
1243 11593220 0059	Esmeriladoras P.U. \$8,207.51	57,452.57
1243 11593220 0060	Esmeriladoras P.U. \$8,207.52	8,207.52
1243 11593221 0002	5 Bomba de Infusión P. U. \$57,958.21	289,791.05
1243 11593221 0003	6 Monitor de Signos Vitales para Adulto P. U. \$99,538.20	597,229.20
1243 11593221 0004	6 Monitor de Signos Vitales para Pediatrico P. U. \$99,538.20	597,229.18

GOBIERNO CONSTITUCIONAL DEL ESTADO DE CHIAPAS
COLEGIO DE ESTUDIOS CIENTÍFICOS Y TECNOLÓGICOS DEL
ESTADO DE CHIAPAS
SISTEMA CONTABLE 2021

RELACIÓN DE BIENES MUEBLES QUE COMPONEN SU PATRIMONIO

Página 14 de 26

Cuenta Pública al 31 de diciembre de 2021

Hora: 12:30:36p. m.

Fecha: 18/02/2022

Código	Descripción del Bien	Valor en Libros
1243 11593221 0005	2 Cuna Térmica Tonalli 1M con Fototerapia P. U. \$227,158.19	454,316.38
1243 11593221 0006	3 Modelo Anatómico de Mujer Multifuncional P. U. \$95,578.20	286,734.60
1243 11593221 0007	3 Modelo Anatómico para Aplicación de Medicamentos via IV P. U. \$8,998.19	26,994.57
1243 11593221 0008	2 Maniquí de Musculos Escala 1/2 Tamaño Real P. U. \$91,618.20	183,236.40
1243 11593221 0009	3 Maniqui de Mujer en Embarazo P. U. \$10,438.20	31,314.60
1243 11593221 0010	3 Modelo para RCP P. U. \$17,854.20	53,562.60
1243 11593221 0011	1 Modelo Simulador del Esqueleto Humano P. U. \$19,186.17	19,186.17
1243 11593221 0012	5 Modelo Simulador Lactante e Infante de 2 meses a 2 años Masculino y Femenino P. U. \$57,220.20	286,101.00
1243 11593221 0013	5 Modelo Simulador de Niño Escolar de 6 a 11 Años P. U. \$143,566.20	717,831.00
1243 11593221 0014	4 Modelo Simulador del Cuidado del Recien Nacido o Prematuro Masculino y Femenino P. U. \$87,280.20	349,120.80
1243 11593221 0015	4 Modelo Simulador para el Cuidado del Adulto Femenino P. U. \$71,620.20	286,480.80
1243 11593221 0016	4 Modelo Simulador para el Cuidado del Adulto Masculino P. U. \$66,940.19	267,760.76
1243 11593221 0017	4 Modelo Simulador para el Cuidado del Adulto Mayor P. U. \$199,078.21	796,312.84
1243 11593221 0018	5 Modelo Simulador para Cateter Venoso Central y Periferico P. U. \$79,558.20	397,791.00
1243 11593221 0019	3 Cuna Hospitalaria Pediátrica P. U. \$18,952.20	56,856.60
1243 11593221 0020	6 Bote tipo Campana Acero Inoxidable de 35x27x52.5 P. U. \$8,638.21	51,829.26
1243 11593221 0021	3 Carro Rojo de Reanimación Cardiopulmonar de 5 cajones P. U. \$ 16,198.20	48,594.60
1243 11593221 0022	2 Lavabo Quirúrgico Acero Inoxidable de Rodilla P. U. \$38,698.20	77,396.40
1243 11593221 0023	3 Modelo Simulador Obstétrico con Feto y Placenta P. U. \$90,768.00	272,304.00
1243 11593221 0024	6 Báscula con Estadímetro de 160kg P. U. \$8,998.20	53,989.20
1243 11593221 0025	3 Vitrina Metálica con Entrepaños y Puertas de Cristal P. U. \$7,198.19	21,594.57
1243 11593221 0026	3 Modelo Anatómico para Aplicación de Medicamento via IM P. U. \$7,000.20	21,000.60
1243 11593221 0027	4 Modelo Anatómico de la Glándula Mamaria P. U. \$6,478.21	25,912.84
1243 11593221 0028	3 Mesa Puente P. U. \$7,072.20	21,216.60
1243 12009Y08 0019	Conjunto de Mecánica P. U. \$ 4,600.00	4,600.00
1243 12009Y08 0023	Conjunto de óptica y termin P. U. \$ 7,544.00	7,544.00
1243 12009Y15 0002	Refractómetro P. U. \$ 5,000.00	5,000.00
1243 15000115 0002	Microscopio Binocular Biologico Digital P. U. \$ 20,880.00	41,760.00
1243 15000116 0002	Termoagitador 0-400°(Agitador con plato caliente) P. U. \$ 7,465.76	52,260.32
1243 15000116 0003	Autoclave de Mesa 24L eléctrica P. U. \$ 9,090.92	318,182.20
1243 15000116 0004	Balanza Analítica Capacidad 300 gr P. U. \$ 15,343.32	920,599.20
1243 15000116 0005	Baño María con Control de Temperatura Análogo c/pantalla digital P. U. \$ 3,410.40	102,312.00
1243 15000116 0006	Bomba de Vacío y Presión 36Lt/min P. U. \$ 4,801.24	43,211.16
1243 15000116 0007	Mesa de Exploración P. U. \$ 6,710.60	20,131.80
1243 15000116 0008	Vídeo Cámara para PC P. U. \$ 4,530.96	18,123.84
1243 15000116 0009	Centrífuga Escolar de 12 tubos de 20 ml P. U. \$ 4,015.92	140,557.20
1243 15000116 0010	Contador de Celulas 8 teclas 9 digitos P. U. \$ 3,955.60	35,600.40
1243 15000116 0012	Baumanómetro con pedestal P. U. \$ 2,961.48	11,845.92
1243 15000116 0013	Espectrofotómetro Rango Visible Ancho espectral 4NM SIS Optico P. U. \$ 22,063.20	220,632.00
1243 15000116 0014	Microscopio Estereoscopio Cabeza Binocular P. U. \$ 5,152.72	15,458.16

GOBIERNO CONSTITUCIONAL DEL ESTADO DE CHIAPAS
COLEGIO DE ESTUDIOS CIENTÍFICOS Y TECNOLÓGICOS DEL
ESTADO DE CHIAPAS
SISTEMA CONTABLE 2021

RELACIÓN DE BIENES MUEBLES QUE COMPONEN SU PATRIMONIO

Página 15 de 26

Cuenta Pública al 31 de diciembre de 2021

Hora: 12:30:36p. m.

Fecha: 18/02/2022

Código	Descripción del Bien	Valor en Libros
1243 15000116 0016	Horno Eléctrico Compacto con Control Digital de Temperatura P. U. \$ 10,986.36	219,727.20
1243 15000116 0017	Incubadora para Microbiología Equipada con una puerta P. U. \$ 15,412.92	92,477.52
1243 15000116 0018	Microscopio Binocular Biológico cabeza binocular P. U. \$ 9,048.00	1,085,760.00
1243 15000116 0019	Microscopio Estereoscopio Cabeza Binocular P. U. \$ 5,487.96	471,964.56
1243 15000116 0020	Microscopio Monocular Estudiantil Cabeza Monocular P. U. \$ 2,872.16	57,443.20
1243 15000116 0021	Microscopio Triocular Biológico Cabeza Triocular \$ 16,062.52	128,500.16
1243 15000116 0022	Modelo de Torso Ambos Sexos Desmontable 23 piezas P. U. \$ 5,769.84	28,849.20
1243 15000116 0023	Mufla Digital 12x12x15 P. U. \$ 33,060.00	1,090,980.00
1243 15000116 0024	Parrilla de Gas 4 quemadores P. U. \$ 2,738.76	2,738.76
1243 15000116 0025	Parrilla Eléctrica de 6 quemadores P. U. \$ 10,283.40	61,700.40
1243 15000116 0026	Refractómetro para azúcar rango 0-32% BRIX P. U. \$ 2,651.76	5,303.52
1243 15000116 0027	Baño de Artesa Estructura Metálica y Tarja P. U. \$ 23,485.36	281,824.32
1243 15000116 0028	Autoclave con Control Manual 24 lt P. U. \$ 42,266.92	126,800.76
1243 15000116 0029	Bomba de Infusión P. U. \$ 33,812.84	202,877.04
1243 15000116 0030	Espirómetro Portátil Medición de Pruebas de Funcionamiento Pulmonar P. U. \$ 9,674.40	58,046.40
1243 15000116 0031	Cama de Hospital Manual P. U. \$ 10,330.96	61,985.76
1243 15000116 0032	Carro Camilla de Traslado P. U. \$ 9,017.84	54,107.04
1243 15000116 0033	Carro de Reanimación Cardiopulmonar de 4 cajones P. U. \$ 13,148.60	52,594.40
1243 15000116 0034	Cunero Basinete P. U. \$ 5,452.00	10,904.00
1243 15000116 0035	Cuna Termica de Calor Radiante Manual P. U. \$ 113,651.00	227,302.00
1243 15000116 0036	Cunero Cromado con Canastilla y Colchón P. U. \$ 3,663.28	7,326.56
1243 15000116 0037	Electrocardiógrafo de 12 Canales P. U. \$ 84,740.32	169,480.64
1243 15000116 0038	Equipo de Curación de 8 Piezas P. U. \$ 4,414.96	13,244.88
1243 15000116 0039	Botiquin Mochila P. U. \$ 5,598.16	11,196.32
1243 15000116 0040	Estuche de Diagnóstico P. U. \$ 6,293.00	37,758.00
1243 15000116 0041	Incubadora con Control de Temperatura Digital P. U. \$ 99,939.80	499,699.00
1243 15000116 0042	Lámpara de Techo en Acero P. U. \$ 14,653.12	29,306.24
1243 15000116 0043	Carro de Curaciones con Cubeta y Palangana P. U. \$ 6,012.28	18,036.84
1243 15000116 0044	Mesa de Exploración Ginecológica P. U. \$ 6,668.84	26,675.36
1243 15000116 0045	Mesa de Expulsión Tipo Pilcher P. U. \$ 11,271.72	22,543.44
1243 15000116 0046	Mesa de Cirujia Universal Mecánico-Hidráulica P. U. \$ 140,890.12	281,780.24
1243 15000116 0047	Mesa de Riñón Tubular Cromada con Entrepáño P. U. \$ 5,823.20	58,232.00
1243 15000116 0048	Modelo de Embrión Aumentado P. U. \$ 5,639.92	28,199.60
1243 15000116 0049	Modelo Simulador para cuidado Recien Nacido P. U. \$ 18,033.36	90,166.80
1243 15000116 0050	Modelo Simulador para cuidado Recien Nacido P. U. \$ 61,997.36	309,986.80
1243 15000116 0051	Modelo de Torso Humano Ambos Sexos Desmontable 40piezas P. U. \$ 11,742.68	58,713.40
1243 15000116 0052	Maniqui de Entrenamiento Avanzado para Enfermera P. U. \$ 17,846.60	89,233.00
1243 15000116 0053	Monitor de Signos Vitales Pantalla de 12" P. U. \$ 60,114.68	240,458.72
1243 15000116 0054	Balfour Separador Abdominal Adulto P. U. \$ 13,957.12	139,571.20
1243 15000116 0055	Suyiban o Connor Retractor P. U. \$ 19,537.88	195,378.80
1243 15000116 0056	Silla de Rueda Cromada eleva Piernas y Descansa Pies P. U. \$ 5,635.28	33,811.68

GOBIERNO CONSTITUCIONAL DEL ESTADO DE CHIAPAS
COLEGIO DE ESTUDIOS CIENTÍFICOS Y TECNOLÓGICOS DEL
ESTADO DE CHIAPAS
SISTEMA CONTABLE 2021

RELACIÓN DE BIENES MUEBLES QUE COMPONEN SU PATRIMONIO

Página 16 de 26

Cuenta Pública al 31 de diciembre de 2021

Hora: 12:30:36p. m.

Fecha: 18/02/2022

Código	Descripción del Bien	Valor en Libros
1243 15000116 0057	Simulador Inyección Intramuscular P. U. \$ 33,818.64	67,637.28
1243 15000116 0058	Simulador Inyección Intravenoso P. U. \$ 146,525.40	293,050.80
1243 15000116 0059	Tanque de Oxígeno Portátil de 682 Lt P. U. \$ 5,446.20	21,784.80
1243 15000116 0060	Tarja Sencilla en Acero Inoxidable P. U. \$ 4,698.00	4,698.00
1243 15000116 0061	Kit Equipo de Materiales, accesorios y Suministros Médicos P. U. \$ 347,423.48	347,423.48
1243 15000116 0062	Kit Equipo de Instrumental Médico y de Laboratorio P. U. \$ 474,784.52	474,784.52
1243 15000116 0063	Kit Equipo Médico y de Laboratorio P. U. \$ 173,367.80	173,367.80
1243 15000116 0064	Kit Equipo de Blancos y Otros Productos P. U. \$ 169,875.04	169,875.04
1243 15000116 0065	Paquete de Tecnología y Protección P. U. \$ 18,383.68	18,383.68
1243 15000118 0004	Electrobombas con impulsor Mca Bonasa P. U. \$ 17,284.34	120,990.38
1243 15000118 0005	Electrobombas con impulsor Mca Bonasa P. U. \$ 17,284.35	501,246.15
1243 15000118 0006	Desecador Mca Kimble P. U. \$ 17,400.00	626,400.00
1243 15000118 0007	Refractómetro Brixómetro 58-90% P. U. \$ 8,519.04	255,571.20
1243 15000118 0008	Mamógrafo de Electroimpedancia Computarizado P. U. \$ 12,870,000.00	12,870,000.00
1243 15000118 0009	Balanza Analítica Capacidad 220g. P. U. \$ 178,112.20	534,336.60
1243 15000118 0010	Balanza Digital P. U. \$ 16,199.40	226,791.60
1243 15000118 0011	Balanza Digital con Estadímetro, Capacidad 160 Kg. P. U. \$ 20,505.32	205,053.20
1243 15000118 0012	Baño de Artesa Estructural Tubular Metálica y Tarja de Acero Inoxidable P. U. \$ 36,616.56	146,466.24
1243 15000118 0013	Balanza Digital con Estadímetro, Capacidad 160 Kg. P. U. \$ 7,908.88	79,088.80
1243 15000118 0014	Balanza Digital de 0 a 40 Kilogramos, color gris acero P. U. \$ 13,592.88	13,592.88
1243 15000118 0015	Botiquín Mochila Equipado, Dimensiones 50/22/30 cms. con accesorios P. U. \$ 8,729.00	69,832.00
1243 15000118 0016	Carro Camilla de Traslado Cromada Bastidor P. U. \$ 14,060.36	112,482.88
1243 15000118 0017	Cunero Bacinete Cromado Estructura Tubular 1" P. U. \$ 8,494.68	67,957.44
1243 15000118 0018	Cunero Cromado con Canastilla y Colchon P. U. \$ 8,642.00	69,136.00
1243 15000118 0019	Descremadora P. U. \$ 54,822.76	767,518.64
1243 15000118 0020	Desecador P. U. \$ 16,199.40	340,187.40
1243 15000118 0021	Electrocardiógrafo de 12 Canales con Interpretación 6 y 12 canales P. U. \$ 132,240.00	528,960.00
1243 15000118 0022	Espirómetro Portátil, Medición de Pruebas de Funcionamiento Pulmonar P. U. \$ 17,284.00	172,840.00
1243 15000118 0023	Estuche de Diagnóstico: Oftalmoscopio, Mango de Acero, Dos Espejos Laringeos P. U. \$ 9,813.60	58,881.60
1243 15000118 0024	Homogenizador de 3/4 de HP para 20 Litros P. U. \$ 69,774.00	976,836.00
1243 15000118 0025	Incubadora con Control Temperatura Digital Construida en Aluminio P. U. \$ 139,200.00	556,800.00
1243 15000118 0026	Incubadora para yoghurt de 25 L rango de temperatura P. U. \$ 432,680.00	432,680.00
1243 15000118 0027	Marmita con Sistema de Agitación de Acero Inoxidable P. U. \$ 259,161.40	1,814,129.80
1243 15000118 0028	Mesa de Cirugía Universal Mecánico-Hidráulica P. U. \$ 219,698.20	878,792.80
1243 15000118 0029	Mesa de Expulsión, Tipo Pilcher, Dimensiones 182*50*75 cms P. U. \$ 17,579.80	70,319.20
1243 15000118 0030	Mesa para Lavado de Acero Inoxidable P. U. \$ 62,297.80	872,169.20
1243 15000118 0031	Mesa para lavado tipo semiindustrial, fregadero doble P. U. \$ 59,730.72	59,730.72
1243 15000118 0032	Modelo de Desarrollo de Embarazo de 8 Piezas P. U. \$ 13,183.40	52,733.60
1243 15000118 0033	Modelo de Embrión Aumentado Aproximadamente 25 Veces P. U. \$ 8,788.16	35,152.64

GOBIERNO CONSTITUCIONAL DEL ESTADO DE CHIAPAS
COLEGIO DE ESTUDIOS CIENTÍFICOS Y TECNOLÓGICOS DEL
ESTADO DE CHIAPAS
SISTEMA CONTABLE 2021

RELACIÓN DE BIENES MUEBLES QUE COMPONEN SU PATRIMONIO

Página 17 de 26

Cuenta Pública al 31 de diciembre de 2021

Hora: 12:30:36p. m.

Fecha: 18/02/2022

Código	Descripción del Bien	Valor en Libros
1243 15000118 0034	Modelo de Simulador p/el cuidado del Niño Recien Nacido Masculino/Femenino P. U. \$ 28,120.72	112,482.88
1243 15000118 0035	Monitor de Signos Vitales, Pantalla de 12 Pulgadas Panorámica PFT a Color P. U. \$ 93,739.60	937,396.00
1243 15000118 0037	Oxímetro de Pulso Adulto P. U. \$ 8,729.00	349,160.00
1243 15000118 0038	Pasteurizador de 29 Litros con Temporizador y termostato P. U. \$ 30,160.00	422,240.00
1243 15000118 0039	Pasteurizador fabricado en acero inoxidable tipo 304 P. U. \$ 94,888.00	94,888.00
1243 15000118 0040	Refractómetro P. U. \$ 44,857.20	942,001.20
1243 15000118 0041	Refractómetro para frutas (Jugos brix Rango: 0.0 a 53.0%) P. U. \$ 37,990.00	75,980.00
1243 15000118 0042	Refractómetro para vino master, Rango T.A. 0.0 a 25.0% P. U. \$ 41,122.00	82,244.00
1243 15000118 0043	Silla de Rueda Cromada Elevada de Piernas Y Descansa Pies, Descansa Brazos P. U. \$ 8,787.00	52,722.00
1243 15000118 0044	Tamiz en Acero Inoxidable de 8" de diámetro malla 100 P. U. \$ 7,598.00	45,588.00
1243 15000118 0045	Tamiz en Acero Inoxidable de 8" de diámetro malla 40 P. U. \$ 6,786.00	40,716.00
1243 15000118 0046	Tamiz en Acero Inoxidable de 8" de diámetro malla 50 P. U. \$ 6,786.00	40,716.00
1243 15000118 0047	Tanque de Oxígeno Portátil de 682 L. con Carro de Transporte P. U. \$ 8,497.00	67,976.00
1243 15000118 0048	Modelo Simulador P/el Cuidado del Recien Nacido de 0 a 8 Semanas de Edad P. U. \$ 96,686.00	386,744.00
1243 15000118 0049	Baño Artesa de 180 cm P. U. \$ 31,088.00	62,176.00
1243 15000118 0050	Báscula de Diagnóstico P. U. \$ 5,694.44	28,472.20
1243 15000118 0051	Carro Camilla de Traslado Cromado Bastidor P. U. \$ 11,252.00	33,756.00
1243 15000118 0052	Cuna Clínica Pediátrica Estructura Tubular P. U. \$ 10,324.00	72,268.00
1243 15000118 0053	Frigobar 4 Mca. Daewood P. U. \$ 7,540.00	30,160.00
1243 15000118 0054	Jabonera de Pedal Terminada en Cromo con Frasco Despachador P. U. \$ 16,454.60	65,818.40
1243 15000118 0055	Porta Agujas de Quijadas Castroviejo P. U. \$ 7,529.56	120,472.96
1243 15000118 0056	Sillas de Rueda Cromada, desmontables tipo Escritorio P. U. \$ 6,671.16	33,355.80
1243 15000118 0057	Tanque de Oxígeno Portátil de 682 lt con Carro de Transporte P. U. \$ 6,032.00	24,128.00
1243 211A0109 0001	10 Estuches de Diagnóstico	5,230.20
1243 25000118 0002	Autoclave con Control Manual, Capacidad de 24 Litros P. U. \$ 58,000.00	116,000.00
1243 25000118 0003	Autoclave Vertical de 30 x 60 CM P. U. \$ 61,800.16	1,297,803.36
1243 25000118 0004	Separador de Balfour Abdominal adulto P. U. \$ 21,767.40	87,069.60
1243 25000118 0005	Separador Sullivan o Connor Retractor P. U. \$ 8,207.00	32,828.00
1243 25000118 0006	Bomba de Infusión para Cuidados Intensivos P. U. \$ 46,400.00	371,200.00
1243 25000118 0007	Bomba de Vacío 1/2 HP, 6 CFM P. U. \$ 30,960.40	61,920.80
1244	Vehículos y Equipo de Transporte	21,936,301.47
1244 111A0103 0001	1 Pickup Doble Cabina tipo STD DH	151,200.00
1244 111A0105 0002	1 Ford Sedan Ikon M-2005	106,400.00
1244 111A0105 0003	Ford Pick-Up Ranger Doble Cabina No de Serie 8AFDT50D056439222 P. U. \$167,300.00	167,300.00
1244 111A0105 0004	Ford Pick-Up Ranger Doble Cabina No de Serie 8AFDT50D756439220 P. U. \$167,300.00	167,300.00
1244 111A0106 0001	1 Dodge Ram 4000 Color Blanco	213,000.00
1244 111A0106 0002	1 Chevrolet Chevy 4 Puertas M-2007	115,490.00
1244 111A0106 0003	1 Ford Ranger 2007	182,400.02

GOBIERNO CONSTITUCIONAL DEL ESTADO DE CHIAPAS
COLEGIO DE ESTUDIOS CIENTÍFICOS Y TECNOLÓGICOS DEL
ESTADO DE CHIAPAS
SISTEMA CONTABLE 2021

RELACIÓN DE BIENES MUEBLES QUE COMPONEN SU PATRIMONIO

Página 18 de 26

Cuenta Pública al 31 de diciembre de 2021

Hora: 12:30:36p. m.

Fecha: 18/02/2022

Código	Descripción del Bien	Valor en Libros
1244 111A0108 0001	1 Nissan Urvan 9 Pasajeros	263,500.00
1244 111A0108 0002	1 Nissan Frontier Pick-up	229,399.99
1244 111A0110 0004	1 Ford Escape Tipo Suv	261,532.00
1244 111A0110 0005	1 Ford F-350 XL	286,070.00
1244 111A0110 0006	1 Ford Transit Tipo Van	419,899.00
1244 111A0110 0007	Ford Pick-Up Ranger Doble Cabina No de Serie 8AFER5AD8A6316943 p. u. \$198,758.00	198,758.00
1244 111A0110 0008	Sedan Dodge Attitude GL No Serie BU534428 P. U. \$145,900.00	145,900.00
1244 111A0110 0009	Sedan Dodge Attitude GL No Serie BU520468 P. U. \$145,900.00	145,900.00
1244 111A0110 0010	Sedan Dodge Attitude GL No Serie BU534437 P. U. \$145,899.99	145,899.99
1244 111A0110 0011	Sedan Dodge Attitude GL No Serie BU521864 P. U. \$145,900.00	145,900.00
1244 111A0110 0012	Sedan Dodge Attitude GL No Serie BU521863 P. U. \$145,900.00	145,900.00
1244 111A0110 0013	Sedan Dodge Attitude GL No Serie BU520339 P. U. \$145,899.99	145,899.99
1244 111A0111 0001	1 Nissan Altima Color Plata Serie No. 1N4BL2AP0BN428525	387,103.48
1244 111A0111 0002	1 Nissan Straille Color Blanco Serie No. JN1AT18T0BW000647	306,300.00
1244 111A0111 0003	1 Ford Explorer Color Blanco Sueco 2011 Serie IFMHK7B8XBGA07892	458,997.00
1244 11593221 0002	1 Autobus Urban Star RE 2020, carrocería AYCO Modelo 2022 P. U. \$8,000,000.00	8,000,000.00
1244 11593221 0003	1 Camioneta SUV 4 puertas 4X2 P. U. \$720,000.00	720,000.00
1244 11593221 0004	4 Camioneta tipo PICK UP Doble Cabina P. U. \$460,900.00	1,843,600.00
1244 11593221 0005	5 Automovil Sedan 5 Puertas P. U. \$290,000.00	1,450,000.00
1244 14009Z15 0002	Jeep Grand Cherokee M-2015 serie FC200003 P. U. \$ 609,900.00	609,900.00
1244 14009Z20 0002	NISSAN NP300 Doble Cabina, Color Blanco, 4 puertas M-2020 Serie 3N6AD33A6LK842740 Motor QR25360215H P.U. \$312,500.00	312,500.00
1244 14009Z20 0003	NISSAN NP300 Doble Cabina, Color Blanco, 4 Puertas M-2020 Serie 3N6AD33A1LK842791 Motor QR25359748H P.U. \$329,300.00	329,300.00
1244 15000116 0002	Toyota Hilux 4x2 Pick Up 5 pasajeros M-2016 P. U. \$ 299,424.00	2,395,392.00
1244 15000116 0003	Toyota Hiace 15 Pasajeros M-2015 P. U. \$ 418,080.00	836,160.00
1244 15000116 0005	Nissan Tsuru GSII EQP TM P. U. \$162,350.00	649,400.00
1246	Maquinaria, Otros Equipos y Herramientas	78,834,525.70
1246 111A0102 0002	3 Podadoras Trupper	2,613.26
1246 14009Z15 0002	Desbrozadora Curva P. U. \$ 10,622.26	148,711.64
1246 14009Z15 0003	Desbrozadora Curva P. U. \$ 10,622.25	10,622.25
1246 211A0101 0008	1 Batidora 30 Litros de Lámina	9,200.00
1246 211A0101 0009	1 Espiguero de 3 Charolas	2,760.00
1246 211A0108 0001	8 Bombas Siemens	8,400.00
1246 211A0108 0002	1 Compresor de Aire Toolcra	5,000.00
1246 211A0112 0001	Bomba de Agua de 1/2 hp P.U. \$ 2,644.80	2,644.80
1246 211A0112 0002	Motobomba Eléctrica Trifásica P. U. \$ 14,662.01	14,662.01
1246 21581121 0002	2 Kit de Prueba de Suelos en Agricultura P. U. \$63,832.25	127,664.50
1246 21581121 0003	2 Laboratorio Eléctrico P. U. \$486,954.35	973,908.70
1246 21581121 0004	8 Medidor de Compactación de Suelo P. U. \$22,132.80	177,062.40
1246 21581121 0005	8 Tabla Corimétrica de Munsell P. U. \$26,772.33	214,178.64
1246 21593220 0002	Juego de Extractores de Poleas P. U. \$13,203.36	26,406.72

GOBIERNO CONSTITUCIONAL DEL ESTADO DE CHIAPAS
COLEGIO DE ESTUDIOS CIENTÍFICOS Y TECNOLÓGICOS DEL
ESTADO DE CHIAPAS
SISTEMA CONTABLE 2021

RELACIÓN DE BIENES MUEBLES QUE COMPONEN SU PATRIMONIO

Página 19 de 26

Cuenta Pública al 31 de diciembre de 2021

Hora: 12:30:36p. m.

Fecha: 18/02/2022

Código	Descripción del Bien	Valor en Libros
1246 21593220 0003	Juego de Tarrajas P. U. \$ 32579.73	32,579.73
1246 21593220 0004	Extractor de Poleas tipo Araña 2-3 patas P. U. \$ 7,887.72	15,775.44
1246 21593220 0005	Gato Hidraulico 6 Toneladas P. U. \$72,189.82	72,189.82
1246 21593220 0006	Gato Hidraulico 3 Toneladas P. U. \$19,890.78	19,890.78
1246 21593220 0007	Taladro Atornillador 12V + Rotomartillo P. U. \$ 14,420.82	14,420.82
1246 21593220 0008	Manguera y Mariposas de 2 vias P. U. \$59,672.34	59,672.34
1246 21593220 0009	Medidor de Compresion de Cilindros P. U. \$6,173.00	6,173.00
1246 21593220 0010	Pistola de impacto Neumatica de 1/2 P. U. \$25,625.39	25,625.39
1246 21593220 0011	Kit de Coneccion rapida para manguera P. U. \$31,410.28	31,410.28
1246 21593220 0012	Pluma de Elevacion Hidraulica P. U. \$41,667.76	41,667.76
1246 21593220 0013	Torquimetro 1/2 digital P. U. \$22,291.40	22,291.40
1246 21593220 0014	Gabinete Movil Metalico 4 gavetas P. U. \$11,831.59	11,831.59
1246 21593220 0015	Rectificadora de Discos P. U. \$440,928.63	440,928.63
1246 21593220 0016	Tornillo de Banco P. U. \$10,116.86	10,116.86
1246 21593220 0017	Pinza de Presión P. U. \$6,265.60	6,265.60
1246 21593220 0018	Multimetro Digital Automotriz P. U. \$11,728.70	11,728.70
1246 21593220 0019	Scanner Lector de Códigos P. U. \$164,613.36	164,613.36
1246 21593220 0020	Esmeril de Mesa P. U. \$10,318.18	10,318.18
1246 21593220 0021	Mesa de Trabajo de Metal P. U. \$39,298.00	78,596.00
1246 21593220 0022	Cama de Mecanico P. U. \$7,476.19	7,476.19
1246 21593220 0023	Hidrolavadora de Presión Accionada a Gasolina P. U. \$65,159.45	65,159.45
1246 21593220 0024	OSILOSCOPIO DE DOS CANALES. P.U. \$ 12,076.81	12,076.81
1246 21593220 0025	ESCANER DIAGNOSTICO AUTOMOTRIZ. P.U. \$ 6,656.08	13,312.16
1246 21593220 0026	HIDROLAVADORA A PRESION DE USO RUDO CON MOTOR A GASOLINA DE 5HP. P.U. \$ 29,069.60	29,069.60
1246 21593220 0027	QUIPO PORTATIL DE OXIACETILENO, PARA CORTE Y SOLDADURA DE HASTA "2 P.U. \$ 78,880.00	78,880.00
1246 21593220 0028	REACONDICIONADOR PARA CARGA Y DESCARGA DE GAS PARA EL AIRE ACONDICIONADO AUTOMOTRIZ. P.U. \$ 298,120.00	298,120.00
1246 21593220 0029	OSILOSCOPIO AUTOMOTRIZ DE 4 CANALES EL MAXICOPE MP408 ES UNA POTENTE HERRAMIENTA DE DIAGNOSTICO. P.U. \$ 53,360.00	160,080.00
1246 21593220 0030	COMPUTADOR DE ESCRITORIO HP PRODESK 400 G6 SFF, CORE I5-8500,/8GB RAM/1TB DISCO DURO/WINDOWS 10 PRO P.U. \$ 51,736.00	51,736.00
1246 21593220 0031	SISTEMA DE ENTRENAMIENTO EN MOTOR A GASOLINA MODELO CON DINAMOMETRO. P.U. \$ 4,035,640.00	4,035,640.00
1246 21593220 0032	PANEL DE ENTRENAMIENTO DEL SIMULADOR DE CIRCUITOS AUTOMOTRICES. P.U. \$ 978,784.80	978,784.80
1246 21593220 0033	ENTRENADOR DE ELECTRONICA AUTOMOTRIZ DL3155A01DL INCLUYE INSTALCION Y PUESTA EN MARCHA, CAPACITACION EN SITIO. P.U. \$ 692,752.00	692,752.00
1246 21593220 0034	EQUIPO DE DIAGNOSTICO AUTOMOTRIZ (SCANNER PARA SISTEMA LIGERO). P.U. \$ 70,760.00	141,520.00
1246 21593220 0035	ACCESORIOS PARA OXIACETILENICO (MANGUERAS RL121 DE LATA RESISTENCIA, REGULADOR, CUERPO DE ANTORCHA, BOQUILLAS ENCENDEDOR). P.U. \$ 30,392.00	30,392.00
1246 21593220 0036	ANALIZADOR DE 5 GASES C/IMPRESORA, MIDE LAS MEDICIONES DE ESCAPE PARA CO, CO2, O2, HC, NOXY AFR/LAMBDA. P.U. \$ 266,800.00	800,400.00

GOBIERNO CONSTITUCIONAL DEL ESTADO DE CHIAPAS
COLEGIO DE ESTUDIOS CIENTÍFICOS Y TECNOLÓGICOS DEL
ESTADO DE CHIAPAS
SISTEMA CONTABLE 2021

RELACIÓN DE BIENES MUEBLES QUE COMPONEN SU PATRIMONIO

Página 20 de 26

Cuenta Pública al 31 de diciembre de 2021

Hora: 12:30:36p. m.

Fecha: 18/02/2022

Código	Descripción del Bien	Valor en Libros
1246 21593220 0037	DOBLA TUBO DISEÑADO PARA DOBLAR TUBOS DE ACERO INOXIDABLE. P.U. \$ 9,976.00	19,952.00
1246 21593220 0038	EXTRATOR DE BALEROS Y TAZAS USO UNIVERSAL EN LOS BALEROS DE LAS RUEDAS. P.U. \$ 8,816.00	26,448.00
1246 21593220 0039	EXTRACTORES Y SEPARADORES PARA LA ELIMINACION DE LOS BALEROS. P.U. \$ 6,264.00	18,792.00
1246 21593220 0040	BOMBA MANUAL P/GRASA 19 KG. P.U. \$ 6,902.00	13,804.00
1246 21593220 0041	PISTOLA NEUMATICA DE IMPACTO 1/2 PESO: 1.5 KG-TORQUE: 400 FT-LB, MAX 500FT/LB. P.U. \$ 10,440.00	20,880.00
1246 21593220 0042	JUEGO PARA MONTAJE DE ROTULA 21 PIEZAS. P.U. \$ 11,020.00	33,060.00
1246 21593220 0043	TORNILLO DE BANCO TRABAJO PESADO APERTURA: 8"- ANCHO DE MORDAZA: 8". P.U. \$13,804.00	27,608.00
1246 21593220 0044	EXTRACTOR DE GOLPE PARA BUJE, P.U. \$7,656.00	7,656.00
1246 21593220 0045	GATO PARA FOSAS TELESCOPICO PARA TRANSMISION CAPACIDAD 500 KG, P.U. \$ 28,304.00	113,216.00
1246 21593220 0046	TALADRO DE BANCO 16 VEL 3/4 HP MOTOR 3/4 HP 110V, 60HZ, 1 FASE, P.U. \$19,720.00	197,200.00
1246 21593220 0047	MAQUINA TALADRO DE BANCO, P.U. \$6,844.00	20,532.00
1246 21593220 0048	BOYA CON MANOMETRO Y ADAPTADOR, BOYA PARA LAVADO DE INYECTORES CON ADAPTADORES Y MANOMETRO PARA MEDIR LA COMPRESION DE BOMBA DE GASOLINA, P.U. \$18,560.00	148,480.00
1246 21593220 0049	BANCO DE TRABAJO PARA USO PESADO, FABRICADO EN PLACAS 1/8 Y LAMINA CALIBRE 14 PINTURA ELECTROSTATICA HORNEADA, P.U. \$6,960.00	27,840.00
1246 21593220 0050	SOPORTE BANCO PARA MOTORES MUERTOS 500KG COMPROBADOR DE CIRCUITOS DE CARGA DE ARRANQUE EJECUTA TODO TIPO DE SERVICIO P.U. \$6,913.60	55,308.80
1246 25000115 0002	Cortadora de Metal DEWALT 14" P. U. \$ 4,210.00	4,210.00
1246 511A0100 0008	1 Base de Radio Comunicación	9,119.50
1246 511A0100 0011	2 Radios Portátiles	3,450.00
1246 511A0105 0001	5 Radios Portátiles de 8 Canales	5,322.90
1246 511A0105 0002	12 Radios Portátiles de 8 Canales	2,661.45
1246 511A0113 0009	Firewall Fortigate F200B P. U. \$ 141,191.01	141,191.01
1246 511A0113 0010	Switch Administrable Capa 3 P.U. \$ 263,007.84	263,007.84
1246 511A0113 0011	Torre Arriostrada de 9 mts de altura P.U. \$ 88,701.66	88,701.66
1246 511A0113 0012	Switch Administrable Capa 3 Enterasys P. U. \$ 149,723.61	149,723.61
1246 511A0113 0013	Switch Administrable Capa 3 Enterasys P. U. \$ 164,347.78	164,347.78
1246 511A0113 0014	Switch Administrable Capa 3 Enterasys P. U. \$ 145,545.28	145,545.28
1246 511A0113 0015	Switch Administrable Capa 3 Enterasys P. U. \$ 153,901.95	153,901.95
1246 511A0113 0017	Switch Administrable Capa 3 Enterasys P. U. \$ 168,526.11	168,526.11
1246 511A0113 0018	Switch Administrable Capa 3 Enterasys P. U. \$ 178,971.95	178,971.95
1246 511A0113 0019	Radio de Microondas Modelo EX-4.5R-C P. U. \$ 269,723.63	269,723.63
1246 511A0113 0020	Radio de Microondas Modelo EX-4.5R-C P. U. \$ 288,119.54	288,119.54
1246 511A0113 0021	Radio de Microondas Modelo EX-4.5R-C P. U. \$ 287,125.16	287,125.16
1246 511A0113 0022	Radio de Microondas Modelo EX-4.5R-C P. U. \$ 310,741.52	310,741.52
1246 511A0113 0023	Radio de Microondas Modelo EX-4.5R-C P. U. \$ 281,407.52	281,407.52
1246 511A0113 0024	Radio de Microondas Modelo EX-4.5R-C P. U. \$ 274,695.50	274,695.50
1246 511A0113 0025	Radio de Microondas Modelo EX-4.5R-C P. U. \$ 272,209.57	272,209.57

GOBIERNO CONSTITUCIONAL DEL ESTADO DE CHIAPAS
COLEGIO DE ESTUDIOS CIENTÍFICOS Y TECNOLÓGICOS DEL
ESTADO DE CHIAPAS
SISTEMA CONTABLE 2021

RELACIÓN DE BIENES MUEBLES QUE COMPONEN SU PATRIMONIO

Página 21 de 26

Cuenta Pública al 31 de diciembre de 2021

Hora: 12:30:36p. m.

Fecha: 18/02/2022

Código	Descripción del Bien	Valor en Libros
1246 511A0113 0026	Radio de Microondas Modelo EX-4.5R-C P. U. \$ 294,582.95	294,582.95
1246 511A0113 0027	Radio de Microondas Modelo EX-4.5R-C P. U. \$ 296,074.51	296,074.51
1246 511A0113 0028	Radio de Microondas Modelo EX-4.5R-C P. U. \$ 348,279.10	348,279.10
1246 511A0113 0029	Radio de Microondas Modelo EX-4.5R-C P. U. \$ 293,588.59	293,588.59
1246 511A0113 0030	Radio de Microondas Modelo EX-4.5R-C P. U. \$ 325,657.11	325,657.11
1246 511A0113 0031	Radio de Microondas Modelo EX-4.5R-C P. U. \$ 335,600.84	335,600.84
1246 511A0113 0032	Radio de Microondas Modelo EX-4.5R-C P. U. \$ 336,843.80	336,843.80
1246 511A0113 0033	Antena Parabólica Modelo SPD6-4.7 P. U. \$ 125,398.87	125,398.87
1246 511A0113 0034	Antena Parabólica Modelo SPD6-4.7 P. U. \$ 137,372.57	137,372.57
1246 511A0113 0035	Antena Parabólica Modelo SPD6-4.7 P. U. \$ 136,198.27	136,198.27
1246 511A0113 0036	Antena Parabólica Modelo SPD6-4.7 P. U. \$ 144,271.61	144,271.61
1246 511A0113 0037	Antena Parabólica Modelo SPD6-4.7 P. U. \$ 141,105.19	141,105.19
1246 511A0113 0038	Antena Parabólica Modelo SPD6-4.7 P. U. \$ 174,447.03	174,447.03
1246 511A0113 0039	Antena Parabólica Modelo SPD6-4.7 P. U. \$ 138,169.42	138,169.42
1246 511A0113 0040	Antena Parabólica Modelo SPD6-4.7 P. U. \$ 156,224.35	156,224.35
1246 511A0113 0041	Antena Parabólica Modelo SPD6-4.7 P. U. \$ 156,643.74	156,643.74
1246 511A0113 0042	Antena Parabólica Modelo SPD6-4.7 P. U. \$ 155,280.71	155,280.71
1246 511A0113 0043	Antena Parabólica Modelo SPD3-4.7 P. U. \$ 83,012.06	83,012.06
1246 511A0113 0044	Antena Parabólica Modelo SPD3-4.7 P. U. \$ 90,950.57	90,950.57
1246 511A0113 0045	Antena Parabólica Modelo SPD2-4.7 P. U. \$ 64,439.15	64,439.15
1246 511A0113 0046	Antena Parabólica Modelo SPD2-4.7 P. U. \$ 61,956.78	61,956.78
1246 511A0113 0047	Sistema de Respaldo de Energía P. U. \$ 140,050.43	140,050.43
1246 511A0113 0048	Sistema de Respaldo de Energía P. U. \$ 153,729.78	153,729.78
1246 511A0113 0049	Sistema de Respaldo de Energía P. U. \$ 136,142.04	136,142.04
1246 511A0113 0050	Sistema de Respaldo de Energía P. U. \$ 143,958.81	143,958.81
1246 511A0113 0052	Sistema de Respaldo de Energía P. U. \$ 157,638.15	157,638.15
1246 511A0113 0053	Sistema de Respaldo de Energía P. U. \$ 167,409.11	167,409.11
1246 511A0113 0054	Switch Administrable Capa 3 Enterasys P. U. \$ 151,812.78	151,812.78
1246 511A0113 0055	Radio de Microondas Modelo EX-4.5R-C P. U. \$ 252,570.70	252,570.70
1246 511A0113 0056	Radio de Microondas Modelo EX-4.5R-C P. U. \$ 283,396.26	283,396.26
1246 511A0113 0057	Antena Parabólica Modelo SPD2-4.7 P. U. \$ 53,365.58	53,365.58
1246 511A0113 0058	Antena Parabólica Modelo SPD2-4.7 P. U. \$ 62,825.10	62,825.10
1246 511A0113 0059	Sistema de Respaldo de Energía P. U. \$ 148,518.59	148,518.59
1246 511A0113 0060	Radio de Microondas Modelo EX-4.5R-C P. U. \$ 298,311.85	298,311.85
1246 511A0113 0061	Radio de Microondas Modelo EX-4.5R-C P. U. \$ 309,249.96	309,249.96
1246 511A0113 0062	Radio de Microondas Modelo EX-4.5R-C P. U. \$ 292,842.80	292,842.80
1246 511A0113 0063	Radio de Microondas Modelo EX-4.5R-C P. U. \$ 304,526.68	304,526.68
1246 511A0113 0064	Radio de Microondas Modelo EX-4.5R-C P. U. \$ 279,418.77	279,418.77
1246 511A0113 0065	Radio de Microondas Modelo EX-4.5R-C P. U. \$ 295,825.93	295,825.93
1246 511A0113 0066	Radio de Microondas Modelo EX-4.5R-C P. U. \$ 268,729.27	268,729.27
1246 511A0113 0067	Radio de Microondas Modelo EX-4.5R-C P. U. \$ 283,396.26	283,396.26
1246 511A0113 0068	Radio de Microondas Modelo EX-4.5R-C P. U. \$ 317,204.93	317,204.93

GOBIERNO CONSTITUCIONAL DEL ESTADO DE CHIAPAS
COLEGIO DE ESTUDIOS CIENTÍFICOS Y TECNOLÓGICOS DEL
ESTADO DE CHIAPAS
SISTEMA CONTABLE 2021

RELACIÓN DE BIENES MUEBLES QUE COMPONEN SU PATRIMONIO

Página 22 de 26

Cuenta Pública al 31 de diciembre de 2021

Hora: 12:30:36p. m.

Fecha: 18/02/2022

Código	Descripción del Bien	Valor en Libros
1246 511A0113 0069	Radio de Microondas Modelo EX-4.5R-C P. U. \$ 344,053.01	344,053.01
1246 511A0113 0070	Radio de Microondas Modelo EX-4.5R-C P. U. \$ 326,651.48	326,651.48
1246 511A0113 0071	Radio de Microondas Modelo EX-4.5R-C P. U. \$ 340,572.71	340,572.71
1246 511A0113 0072	Antena Parabólica Modelo SPD6-4.7 P. U. \$ 146,578.27	146,578.27
1246 511A0113 0073	Antena Parabólica Modelo SPD6-4.7 P. U. \$ 148,171.97	148,171.97
1246 511A0113 0074	Antena Parabólica Modelo SPD6-4.7 P. U. \$ 140,119.60	140,119.60
1246 511A0113 0075	Antena Parabólica Modelo SPD6-4.7 P. U. \$ 145,424.94	145,424.94
1246 511A0113 0076	Antena Parabólica Modelo SPD6-4.7 P. U. \$ 124,266.51	124,266.51
1246 511A0113 0077	Antena Parabólica Modelo SPD6-4.7 P. U. \$ 137,980.70	137,980.70
1246 511A0113 0078	Antena Parabólica Modelo SPD6-4.7 P. U. \$ 125,797.29	125,797.29
1246 511A0113 0079	Antena Parabólica Modelo SPD6-4.7 P. U. \$ 134,625.54	134,625.54
1246 511A0113 0080	Antena Parabólica Modelo SPD6-4.7 P. U. \$ 151,904.59	151,904.59
1246 511A0113 0081	Antena Parabólica Modelo SPD6-4.7 P. U. \$ 160,963.50	160,963.50
1246 511A0113 0082	Antena Parabólica Modelo SPD6-4.7 P. U. \$ 157,398.65	157,398.65
1246 511A0113 0083	Antena Parabólica Modelo SPD6-4.7 P. U. \$ 162,515.26	162,515.26
1246 511A0113 0084	Sistema de Respaldo de Energía P. U. \$ 150,798.48	150,798.48
1246 511A0113 0085	Sistema de Respaldo de Energía P. U. \$ 147,867.20	147,867.20
1246 511A0113 0086	Sistema de Respaldo de Energía P. U. \$ 145,913.00	145,913.00
1246 511A0113 0087	Sistema de Respaldo de Energía P. U. \$ 138,096.24	138,096.24
1246 511A0113 0088	Sistema de Respaldo de Energía P. U. \$ 169,363.31	169,363.31
1246 511A0113 0089	Sistema de Respaldo de Energía P. U. \$ 165,454.93	165,454.93
1246 511A0113 0090	Sistema de Respaldo de Energía P. U. \$ 151,775.58	151,775.58
1246 511A0113 0091	Sistema de Respaldo de Energía P. U. \$ 149,821.39	149,821.39
1246 511A0113 0092	Sistema de Respaldo de Energía P. U. \$ 155,683.96	155,683.96
1246 511A0113 0093	Sistema de Respaldo de Energía P. U. \$ 161,546.54	161,546.54
1246 511A0113 0094	Sistema de Respaldo de Energía P. U. \$ 159,592.35	159,592.35
1246 511A0113 0095	Radio de Microondas Modelo extendair R4005 P. U. \$ 173,584.86	173,584.86
1246 511A0113 0096	Radio de Microondas Modelo extendair R4005 P. U. \$ 175,064.28	175,064.28
1246 511A0113 0097	Radio de Microondas Modelo extendair R4005 P. U. \$ 167,667.20	167,667.20
1246 511A0113 0098	Radio de Microondas Modelo extendair R4005 P. U. \$ 176,708.08	176,708.08
1246 511A0113 0099	Radio de Microondas Modelo extendair RC4005 P. U. \$ 140,398.54	140,398.54
1246 511A0113 0100	Radio de Microondas Modelo extendair RC4005 P. U. \$ 153,186.51	153,186.51
1246 511A0113 0101	Radio de Microondas Modelo extendair RC4005 P. U. \$ 170,685.86	170,685.86
1246 511A0113 0103	Radio de Microondas Modelo extendair RC4005 P. U. \$ 174,724.16	174,724.16
1246 511A0113 0104	Radio de Microondas Modelo extendair RC4005 P. U. \$ 160,859.30	160,859.30
1246 511A0113 0105	Radio de Microondas Modelo extendair RC4005 P. U. \$ 168,666.70	168,666.70
1246 511A0113 0106	Radio de Microondas Modelo extendair RC4005 P. U. \$ 174,320.33	174,320.33
1246 511A0113 0107	Radio de Microondas Modelo extendair RC4005 P. U. \$ 156,282.55	156,282.55
1246 511A0113 0108	Radio de Microondas Modelo extendair RC4005 P. U. \$ 160,186.24	160,186.24
1246 511A0113 0109	Radio de Microondas Modelo extendair RC4005 P. U. \$ 150,225.08	150,225.08
1246 511A0113 0110	Radio de Microondas Modelo extendair RC4005 P. U. \$ 155,474.89	155,474.89
1246 511A0113 0111	Radio de Microondas Modelo extendair RC4005 P. U. \$ 158,032.48	158,032.48

GOBIERNO CONSTITUCIONAL DEL ESTADO DE CHIAPAS
COLEGIO DE ESTUDIOS CIENTÍFICOS Y TECNOLÓGICOS DEL
ESTADO DE CHIAPAS
SISTEMA CONTABLE 2021

RELACIÓN DE BIENES MUEBLES QUE COMPONEN SU PATRIMONIO

Página 23 de 26

Cuenta Pública al 31 de diciembre de 2021

Hora: 12:30:36p. m.

Fecha: 18/02/2022

Código	Descripción del Bien	Valor en Libros
1246 511A0113 0112	Radio de Microondas Modelo extendair RC4005 P. U. \$ 179,704.74	179,704.74
1246 511A0113 0113	Radio de Microondas Modelo extendair RC4005 P. U. \$ 190,877.40	190,877.40
1246 511A0113 0114	Radio de Microondas Modelo extendair RC4005 P. U. \$ 178,493.25	178,493.25
1246 511A0113 0115	Radio de Microondas Modelo extendair RC4005 P. U. \$ 153,859.57	153,859.57
1246 511A0113 0116	Radio de Microondas Modelo extendair RC4005 P. U. \$ 161,532.35	161,532.35
1246 511A0113 0117	Radio de Microondas Modelo extendair RC4005 P. U. \$ 146,186.77	146,186.77
1246 511A0113 0118	Radio de Microondas Modelo extendair RC4005 P. U. \$ 162,205.40	162,205.40
1246 511A0113 0119	Radio de Microondas Modelo extendair RC4005 P. U. \$ 181,993.12	181,993.12
1246 511A0113 0120	Radio de Microondas Modelo extendair RC4005 P. U. \$ 194,377.27	194,377.27
1246 511A0113 0121	Radio de Microondas Modelo extendair RC4005 P. U. \$ 176,743.32	176,743.32
1246 511A0113 0122	Radio de Microondas Modelo extendair RC4005 P. U. \$ 172,301.18	172,301.18
1246 511A0113 0123	Radio de Microondas Modelo extendair RC4005 P. U. \$ 144,436.84	144,436.84
1246 511A0113 0124	Radio de Microondas Modelo extendair RC4005 P. U. \$ 152,782.68	152,782.68
1246 511A0113 0125	Radio de Microondas Modelo extendair RC4005 P. U. \$ 147,936.71	147,936.71
1246 511A0113 0126	Radio de Microondas Modelo extendair RC4005 P. U. \$ 160,186.24	160,186.24
1246 511A0113 0127	Radio de Microondas Modelo extendair RC4005 P. U. \$ 179,166.30	179,166.30
1246 511A0113 0128	Radio de Microondas Modelo extendair RC4005 P. U. \$ 193,704.21	193,704.21
1246 511A0113 0129	Radio de Microondas Modelo extendair RC4005 P. U. \$ 168,397.48	168,397.48
1246 511A0113 0130	Radio de Microondas Modelo extendair RC4005 P. U. \$ 176,608.70	176,608.70
1246 511A0113 0131	Radio de Microondas Modelo extendair RC4005 P. U. \$ 170,416.63	170,416.63
1246 511A0113 0132	Radio de Microondas Modelo extendair RC4005 P. U. \$ 185,089.16	185,089.16
1246 511A0113 0133	Radio de Microondas Modelo extendair RC4005 P. U. \$ 154,532.61	154,532.61
1246 511A0113 0134	Radio de Microondas Modelo extendair RC4005 P. U. \$ 173,647.28	173,647.28
1246 511A0113 0135	Radio de Microondas Modelo extendair RC4005 P. U. \$ 160,051.64	160,051.64
1246 511A0113 0136	Radio de Microondas Modelo extendair RC4005 P. U. \$ 180,512.40	180,512.40
1246 511A0113 0137	Antena Parabólica Modelo SP6-4.7 P. U. \$ 92,671.16	92,671.16
1246 511A0113 0138	Antena Parabólica Modelo SP6-4.7 P. U. \$ 103,525.84	103,525.84
1246 511A0113 0139	Antena Parabólica Modelo SP6-4.7 P. U. \$ 96,544.41	96,544.41
1246 511A0113 0140	Antena Parabólica Modelo SP6-4.7 P. U. \$ 107,112.17	107,112.17
1246 511A0113 0141	Antena Parabólica Modelo SP6-4.7 P. U. \$ 108,658.29	108,658.29
1246 511A0113 0142	Antena Parabólica Modelo SP6-4.7 P. U. \$ 116,356.98	116,356.98
1246 511A0113 0143	Antena Parabólica Modelo SP6-4.7 P. U. \$ 91,029.41	91,029.41
1246 511A0113 0144	Antena Parabólica Modelo SP6-4.7 P. U. \$ 101,174.78	101,174.78
1246 511A0113 0145	Antena Parabólica Modelo SP6-4.7 P. U. \$ 95,508.36	95,508.36
1246 511A0113 0146	Antena Parabólica Modelo SP6-4.7 P. U. \$ 118,588.48	118,588.48
1246 511A0113 0147	Antena Parabólica Modelo SP4-4.7 P. U. \$ 58,064.01	58,064.01
1246 511A0113 0148	Antena Parabólica Modelo SP4-4.7 P. U. \$ 64,245.65	64,245.65
1246 511A0113 0149	Antena Parabólica Modelo SP4-4.7 P. U. \$ 75,864.65	75,864.65
1246 511A0113 0150	Antena Parabólica Modelo SP4-4.7 P. U. \$ 88,703.44	88,703.44
1246 511A0113 0151	Antena Parabólica Modelo SP4-4.7 P. U. \$ 67,078.03	67,078.03
1246 511A0113 0152	Antena Parabólica Modelo SP4-4.7 P. U. \$ 77,301.52	77,301.52
1246 511A0113 0153	Antena Parabólica Modelo SP4-4.7 P. U. \$ 67,853.33	67,853.33

GOBIERNO CONSTITUCIONAL DEL ESTADO DE CHIAPAS
COLEGIO DE ESTUDIOS CIENTÍFICOS Y TECNOLÓGICOS DEL
ESTADO DE CHIAPAS
SISTEMA CONTABLE 2021

RELACIÓN DE BIENES MUEBLES QUE COMPONEN SU PATRIMONIO

Página 24 de 26

Cuenta Pública al 31 de diciembre de 2021

Hora: 12:30:36p. m.

Fecha: 18/02/2022

Código	Descripción del Bien	Valor en Libros
1246 511A0113 0154	Antena Parabólica Modelo SP4-4.7 P. U. \$ 79,441.31	79,441.31
1246 511A0113 0155	Antena Parabólica Modelo SP4-4.7 P. U. \$ 63,687.43	63,687.43
1246 511A0113 0156	Antena Parabólica Modelo SP4-4.7 P. U. \$ 77,311.85	77,311.85
1246 511A0113 0157	Antena Parabólica Modelo SP3-4.7 P. U. \$ 62,239.87	62,239.87
1246 511A0113 0158	Antena Parabólica Modelo SP3-4.7 P. U. \$ 55,918.64	55,918.64
1246 511A0113 0159	Antena Parabólica Modelo SP3-4.7 P. U. \$ 55,935.12	55,935.12
1246 511A0113 0160	Antena Parabólica Modelo SP3-4.7 P. U. \$ 58,555.92	58,555.92
1246 511A0113 0161	Antena Parabólica Modelo SP3-4.7 P. U. \$ 49,770.46	49,770.46
1246 511A0113 0162	Antena Parabólica Modelo SP3-4.7 P. U. \$ 52,003.91	52,003.91
1246 511A0113 0163	Antena Parabólica Modelo SP3-4.7 P. U. \$ 50,157.82	50,157.82
1246 511A0113 0164	Antena Parabólica Modelo SP3-4.7 P. U. \$ 60,945.95	60,945.95
1246 511A0113 0165	Antena Parabólica Modelo SP3-4.7 P. U. \$ 61,794.82	61,794.82
1246 511A0113 0166	Antena Parabólica Modelo SP3-4.7 P. U. \$ 70,184.69	70,184.69
1246 511A0113 0167	Antena Parabólica Modelo SP2-4.7 P. U. \$ 32,071.60	32,071.60
1246 511A0113 0168	Antena Parabólica Modelo SP2-4.7 P. U. \$ 35,914.10	35,914.10
1246 511A0113 0169	Antena Parabólica Modelo SP2-4.7 P. U. \$ 40,255.24	40,255.24
1246 511A0113 0171	Antena Parabólica Modelo SP2-4.7 P. U. \$ 47,822.89	47,822.89
1246 511A0113 0172	Antena Parabólica Modelo SP2-4.7 P. U. \$ 43,434.82	43,434.82
1246 511A0113 0173	Antena Parabólica Modelo SP2-4.7 P. U. \$ 33,227.28	33,227.28
1246 511A0113 0174	Antena Parabólica Modelo SP2-4.7 P. U. \$ 39,040.89	39,040.89
1246 511A0113 0175	Torre Arriostrada de 15 mts de altura P.U. \$ 95,626.54	95,626.54
1246 511A0113 0176	Torre Arriostrada de 15 mts de altura P.U. \$ 106,932.14	106,932.14
1246 511A0113 0177	Torre Arriostrada de 15 mts de altura P.U. \$ 108,345.33	108,345.33
1246 511A0113 0178	Torre Arriostrada de 15 mts de altura P.U. \$ 99,866.14	99,866.14
1246 511A0113 0179	Torre Arriostrada de 15 mts de altura P.U. \$ 97,039.73	97,039.73
1246 511A0113 0180	Torre Arriostrada de 15 mts de altura P.U. \$ 116,824.54	116,824.54
1246 511A0113 0181	Torre Arriostrada de 15 mts de altura P.U. \$ 94,213.33	94,213.33
1246 511A0113 0182	Torre Arriostrada de 15 mts de altura P.U. \$ 119,727.92	119,727.92
1246 511A0113 0183	Torre Arriostrada de 15 mts de altura P.U. \$ 141,147.13	141,147.13
1246 511A0113 0184	Torre Arriostrada de 15 mts de altura P.U. \$ 114,785.02	114,785.02
1246 511A0113 0185	Torre Arriostrada de 15 mts de altura P.U. \$ 118,080.27	118,080.27
1246 511A0113 0186	Torre Arriostrada de 15 mts de altura P.U. \$ 134,556.60	134,556.60
1246 511A0113 0187	Torre Arriostrada de 15 mts de altura P.U. \$ 123,023.17	123,023.17
1246 511A0113 0188	Torre Arriostrada de 15 mts de altura P.U. \$ 127,966.07	127,966.07
1246 511A0113 0189	Torre Arriostrada de 30 mts de altura P.U. \$ 199,698.27	199,698.27
1246 511A0113 0190	Torre Arriostrada de 30 mts de altura P.U. \$ 197,222.67	197,222.67
1246 511A0113 0191	Torre Arriostrada de 21 mts de altura P.U. \$ 160,461.35	160,461.35
1246 511A0113 0192	Torre Arriostrada de 42 mts de altura P.U. \$ 262,977.13	262,977.13
1246 511A0113 0193	Torre Arriostrada de 42 mts de altura P.U. \$ 259,871.09	259,871.09
1246 511A0113 0194	Torre Arriostrada de 60 mts de altura P.U. \$ 343,775.74	343,775.74
1246 511A0113 0195	Torre Arriostrada de 60 mts de altura P.U. \$ 378,735.99	378,735.99
1246 54009Z15 0002	GPS Marca Garmin P. U. \$ 3009.43	9,028.29

GOBIERNO CONSTITUCIONAL DEL ESTADO DE CHIAPAS
COLEGIO DE ESTUDIOS CIENTÍFICOS Y TECNOLÓGICOS DEL
ESTADO DE CHIAPAS
SISTEMA CONTABLE 2021

RELACIÓN DE BIENES MUEBLES QUE COMPONEN SU PATRIMONIO

Página 25 de 26

Cuenta Pública al 31 de diciembre de 2021

Hora: 12:30:36p. m.

Fecha: 18/02/2022

Código	Descripción del Bien	Valor en Libros
1246 54009Z15 0003	GPS Marca Garmin P. U. \$ 3009.42	6,018.88
1246 54009Z15 0004	Estación Total de 5" Marca Sokkia Plomada Optica P. U. \$ 78,568.56	235,705.68
1246 54009Z15 0005	Estación Total de 5" Marca Sokkia Plomada Optica P. U. \$ 78,568.57	157,137.14
1246 55000116 0002	Teléfono Multilínea Análogo Panasonic Modelo KX-T7730 P. U. \$ 4,872.00	4,872.00
1246 55000116 0003	Radio Análogo Portátil Modelo TC508-VHF P. U. \$ 6,728.00	134,560.00
1246 61593220 0002	ACTUADORES, MOTORE DE CA YCD, PASO A PASO, ELECTROVALVULA, PSITONES, NEUMATICOS, SERVOMOTORES, COMPRESOR DE AIRE. P.U. \$ 1,515,888.00	1,515,888.00
1246 61593220 0003	CALIBRADOR VERNIER DE ACERO TEMPLADO DE 8 PULGADAS P.U. \$ 10,672.00	64,032.00
1246 61593220 0004	COMPRESOR CON ACCESORIOS 1 HP P.U. \$6,252.40	12,504.80
1246 61593220 0005	EQUIPO DIDACTICO PARA CONECCIONES DE MOTORES DE CORRIENTE ALTERNA, CORRIENTE DIRECTA, UNIVERSAL, DIFERENTES POTENCIAS Y VOLTAJES. P.U. \$3,728,713.28	3,728,713.28
1246 61593220 0006	EQUIPO DIDACTICO PARA CONTROL DE MOTORES INCLUYE MOTOR CD, CA SENSORES, ACTUADORES CONTACTORES, TIMERS, ARRANCADORES REVELADORES, BOTONERA. P.U. \$ 1,387,360.00	2,774,720.00
1246 61593220 0007	EQUIPO DIDACTICO PARA CONTROLAR PROTOTIPOS CON PLC. P.U. \$ 331,992.00	663,984.00
1246 61593220 0008	EQUIPO DIDACTICO PARA ENTRENAR CON CIRCUITOS ELECTRONICOS DIGITALES Y ANALOGICOS. P.U. \$ 1,832,220.00	3,664,440.00
1246 61593220 0009	EQUIPO DIDACTICO PARA PRACTICA DE INSTALACIONES ELECTRICAS Y DE ALUMINICACION. P.U. \$ 2,500,902.00	5,001,804.00
1246 61593220 0010	ESMERIL DE PEDESTAL 1 H.P. P.U. \$ 12,296.00	49,184.00
1246 61593220 0011	GENERADOR 110 VAC 1500 WATTS A GASOLINA. P.U. \$ 26,332.00	52,664.00
1246 61593220 0012	GENERADOR 110VAC 5 ATTS A GASOLINA. P.U. \$26,334.32	158,005.92
1246 61593220 0013	MULTIMETRO ANALOGICO. P.U. \$ 25,520.00	51,040.00
1246 61593220 0014	MULTIMETRO DIGITAL. P.U. \$ 25,520.00	51,040.00
1246 61593220 0015	TALADROPEDESTAL, 1 H.P., BROQUERO DE 5/8 DE PULGADA. P.U. \$32,364.00	64,728.00
1246 61593220 0016	WATMETRO TRIFASICO CON BASE. P.U. \$ 57,942.00	115,884.00
1246 61593220 0017	WATTMETRO MONOFASICO CON BASE. P.U. \$ 15,080.00	60,320.00
1246 61593221 0002	3 Regulador de Voltaje de 60 KVA, CA Senoidal grado Computadora P. U. \$359,600.00	1,078,800.00
1246 62009Y08 0004	Bomba de Vacío con Desplazamiento P. U. \$24,411.05	24,411.05
1246 62009Y15 0002	Nivel Tipo Inglés P. U. \$ 12,000.00	12,000.00
1246 62009Y15 0003	Tornillo Banco P. U. \$ 5,000.00	5,000.00
1246 65000115 0002	Maquina Soldadora 300 AMPS P. U. \$ 4,032.09	4,000.09
1246 65000118 0002	Equipo de Corte y Soldadura de uso Industrial P. U. \$ 10,364.60	20,729.20
1246 65000118 0003	Flujometro Regulador de Argon /CO2, Capacidad 70 FT3/H P. U. \$ 5,713.00	57,130.00
1246 75000118 0002	Herramientas Autocle de 1/4, 1/2 y 3/8 P. U. \$ 10,730.00	21,460.00
1246 75000118 0003	Gato Hidráulico de Patín para 3 Toneladas P. U. \$ 19,430.00	19,430.00
1246 75000118 0004	Pistola de Impacto Neumática, Cubo o Entrada de 1/2 con 10 Dados P. U. \$ 6,090.00	6,090.00
1246 75000118 0005	Tornillo de Banco Trabajo Pesado TBH-8 P.U. \$ 8,410.00	8,410.00
1246 75000118 0006	Scanner C/J4R Injectoclean C/Osciloscopio y Bluetooth P. U. \$ 43,500.00	43,500.00
1246 75000118 0007	Boya para Lavado de Inyectores C/Manómetro de Presión Estuche de 24 Pzas P. U. \$ 26,390.00	26,390.00

GOBIERNO CONSTITUCIONAL DEL ESTADO DE CHIAPAS
COLEGIO DE ESTUDIOS CIENTÍFICOS Y TECNOLÓGICOS DEL
ESTADO DE CHIAPAS
SISTEMA CONTABLE 2021

RELACIÓN DE BIENES MUEBLES QUE COMPONEN SU PATRIMONIO

Página 26 de 26

Cuenta Pública al 31 de diciembre de 2021

Hora: 12:30:36p. m.

Fecha: 18/02/2022

Código	Descripción del Bien	Valor en Libros
1246 75000118 0008	Opresor para Resortes de Suspensión 9 Pzas. P. U. \$ 8,120.00	8,120.00
1246 75000118 0009	Extractores de Rodamientos para Poleas de 15 Pzas. P. U. \$ 12,992.00	12,992.00
1246 75000118 0010	Pulsador de Inyectores para 4 Inyectores P. U. \$ 6,380.00	6,380.00
1246 75000118 0011	Guillotinas de Extractor para Valeros de Alternador 15 Pzas. P. U. \$ 47,850.00	47,850.00
1246 75000118 0012	Para Pistón de Calipers Traseros y Delanteros (1 pza. Delanteros y 1 pza. Traseros) P. U. \$ 8,700.00	8,700.00
1246 75000118 0013	Sistema de Entrenamiento en Control Industrial de Motores Nivel Básico P. U. \$ 2,484,718.72	2,484,718.72
1246 75000118 0014	Deshidratador P.U. \$ 311,492.48	15,263,131.52
1246 75000118 0015	Deshidratador a gas, fabricado en acero inoxidable P. U. \$ 287,352.88	287,352.88
1246 75000118 0016	Dilatador Hegar Diferentes Tamaños P. U. \$ 8,792.80	175,856.00
1246 75000118 0017	Hidrolavadora de Alta Presión, Karcher, 1800PSI. 120 V, 60 Hz. \$12,934.00	12,934.00
1246 75000118 0018	Selladora P. U. \$ 12,459.56	261,650.76
1246 75000118 0019	Selladora Electrica / Tijera Manual Voltaje: 110 V 60 Hz. P. U. \$ 11,484.00	22,968.00
1246 75000118 0020	Soldadora de Microalambre con manguera de dos metros y tanque de gas de 2Kg. P. U. \$ 29,359.60	146,798.00
1247	Colecciones, Obras de Arte y Objetos Valiosos	2,773.80
1247 111A0104 0002	1 Contrabajo Acústico	2,773.80

GOBIERNO CONSTITUCIONAL DEL ESTADO DE CHIAPAS
COLEGIO DE ESTUDIOS CIENTÍFICOS Y TECNOLÓGICOS DEL
ESTADO DE CHIAPAS
SISTEMA CONTABLE 2021

RELACIÓN DE BIENES INMUEBLES QUE COMPONEN SU PATRIMONIO

Cuenta Pública al 31 de diciembre de 2021

Página 1 de 3

Hora: 12:30:48p. m.

Fecha: 18/02/2022

Código	Descripción del Bien	Valor en Libros
1231	Terrenos	28,652,140.45
1231 12009Y04 0006	Acapetahua	495,970.00
1231 12009Y06 0003	Villa Comaltitlan	395,970.00
1231 12009Y08 0002	Angel Albino Corzo	1,887,072.00
1231 12009Y09 0020	San Cristobal	5,128,025.00
1231 12009Y13 0026	La Libertad	2,900,000.00
1231 12009Y16 0010	Simojovel	2,300,000.00
1231 12009Y16 0100	5,108.49 M2 Terreno en Fraccionamiento Burócratas	3,610,680.73
1231 12009Y17 0005	SAN JUAN CANCUC	970,506.00
1231 12009Y17 0015	CHICOMUSELO	2,157,389.30
1231 12009Y17 0024	BENEMERITO DE LAS AMERICAS	2,279,070.00
1231 12009Y17 0031	LA INDEPENDENCIA	1,239,000.00
1231 12009Y19 0002	Cecyt 36 Ejido El Carmen Zacatal Jitotol, LT1 MZ1 ZONA 1 , 27,802.50 Metros Cuadrados P. U. \$1,158,704.42	1,158,704.42
1231 14000114 0019	Palenque	3,989,753.00
1231 15009Z04 0001	19550 M2 Terreno Proyecto Villa Juvenil	140,000.00
1233	Edificios no Habitacionales	215,186,053.54
1233 14000110 0033	Plantel 33 Frontera Corozal 04 Aulas Didácticas, Biblioteca con 1 anexo, Taller de Turismo con Anexos, Laboratorio Multidisciplinario	5,496,485.55
1233 14000113 0001	Plantel 01 San Fernando, Servicios Sanitarios en U-1C equipada con muebles sanitarios, red eléctrica exterior, red hidrosanitaria, andadores de liga y cisterna	1,163,592.64
1233 14000113 0004	Cecyt 04 Jitotol	3,769,565.08
1233 14000113 0007	Cecyt 07 Tapilula	677,818.44
1233 14000113 0008	Cecyt 08 La Trinitaria	786,284.54
1233 14000113 0010	Cecyt 10 Simojovel. Construcción de 01 Aula Didáctica	780,444.75
1233 14000113 0011	Cecyt 11 Oxchuc	2,406,481.68
1233 14000113 0013	Cecyt 13 Raudales Malpaso	758,457.53
1233 14000113 0014	Cecyt 14 Jesus Ma. Garza	793,222.68
1233 14000113 0020	Cecyt 20 San Cristobal	557,051.63
1233 14000113 0021	Cecyt 21 Bochil	1,911,177.77
1233 14000113 0022	Cecyt 22 Ricardo Flores Magon	3,832,215.77
1233 14000113 0037	Cecyt 37 Santa Elena	5,033,219.24
1233 14000114 0019	Plantel 19 Palenque. Construcción de 03 Aulas Didácticas	1,718,961.54
1233 14000114 0036	Plantel 36 Carmen Zacatal, Construcción de 7 aulas didácticas, 1 servicio sanitario, pórtico y obra exterior (Andadores, barda perimetral)	5,796,475.95
1233 14000114 0038	Plantel 38 Mesbiljá, Construcción de 6 aulas didácticas, taller de electricidad sin equipo, 1 servicio sanitario, pórtico y obra exterior	7,199,550.45
1233 14000114 0039	Plantel 39 Tumbalá, 06 Aulas Didácticas, 01 Laboratorio de Enfermería, 01 Servicio Sanitario, Pórtico y Obra Exterior	5,755,501.03
1233 14000115 0001	Plantel 01 San Fernando, 02 Aulas, Andadores, Red Eléctrica Exterior y Muro de Acometida	1,185,175.09
1233 14000115 0007	Plantel 07 Tapilula. Construcción de 5 Aulas Didácticas	2,849,806.84
1233 14000115 0010	Plantel 10 Simojovel. Construcción de 03 Aulas Didácticas	1,737,309.26
1233 14000115 0014	Plantel 14 Jesus Ma. Garza 03 Aulas Didácticas	1,495,405.51

GOBIERNO CONSTITUCIONAL DEL ESTADO DE CHIAPAS
COLEGIO DE ESTUDIOS CIENTÍFICOS Y TECNOLÓGICOS DEL
ESTADO DE CHIAPAS
SISTEMA CONTABLE 2021

RELACIÓN DE BIENES INMUEBLES QUE COMPONEN SU PATRIMONIO

Página 2 de 3

Cuenta Pública al 31 de diciembre de 2021

Hora: 12:30:48p. m.

Fecha: 18/02/2022

Código	Descripción del Bien	Valor en Libros
1233 14000115 0022	Plantel 22 Ricardo Flores Magón, Construcción de 3 Aulas didácticas	1,300,000.00
1233 14000115 0025	Plantel 25 Nueva Palestina 1 Laboratorio de Enfermería	1,852,350.79
1233 14000115 0038	Plantel 38 Mesbiljá. Construcción de 1 Aula Didáctica, Laboratorio Multidisciplinario y Letrina	6,065,991.08
1233 14000116 0002	Plantel 02 Angel Albino Corzo. Construcción de 02 Aulas Didácticas y 01 Taller de Computo	2,819,010.38
1233 14000117 0015	Plantel 15 Chicomuselo	10,689,120.00
1233 14000117 0028	Plantel 28 Jerusalem. Construcción de Area Administrativa.	2,483,242.96
1233 14000117 0031	Plantel 31 La Independencia	7,744,928.00
1233 14000118 0006	Plantel 06 Acapetahua. Construcción de 01 Aula	1,117,150.04
1233 14000118 0008	Plantel 08 La Trinitaria. Construcción de 01 Aula	1,009,127.26
1233 14000120 0021	01 Aula con Equipamiento y Servicios Sanitarios Plantel 21 Bochil	2,219,334.11
1233 14000120 0022	02 Aulas Didácticas con Equipamiento Plantel 22 Ricardo Flores Magon	1,534,796.09
1233 14000120 0027	01 Taller de Alimentos con Equipamiento Plantel 27 Huixtan	4,385,383.40
1233 14000120 0044	Servicio Sanitario y Obra Exterior Plantel 44 Naltiton	1,804,434.42
1233 15009Z00 0002	San Fernando	677,873.59
1233 15009Z00 0003	Angel Albino Corzo	1,145,876.71
1233 15009Z00 0004	Villa Comaltitlan	790,797.64
1233 15009Z00 0005	Jitotol	1,182,897.53
1233 15009Z00 0007	Acapetahua	839,356.02
1233 15009Z00 0008	Tapilula	656,137.54
1233 15009Z00 0009	La Trinitaria	693,475.54
1233 15009Z00 0010	El Parral	808,279.60
1233 15009Z04 0001	San Fernando	3,781,735.49
1233 15009Z04 0003	Villa Comaltitlan	2,821,065.22
1233 15009Z04 0004	Jitotol	1,387,044.32
1233 15009Z04 0006	Acapetahua	1,639,226.01
1233 15009Z04 0007	Tapilula	253,063.66
1233 15009Z04 0008	La Trinitaria	1,042,084.07
1233 15009Z04 0010	Simojovel	1,489,460.59
1233 15009Z04 0011	Oxchuc	1,627,846.37
1233 15009Z04 0012	El Porvenir	1,807,755.31
1233 15009Z04 0013	Raudales Malpaso	3,152,881.96
1233 15009Z04 0014	Jesus Ma Garza	2,299,559.21
1233 15009Z04 0018	Chenalhó	2,500,783.61
1233 15009Z04 0019	Palenque	925,991.78
1233 15009Z04 0020	San Cristobal	60,000.00
1233 15009Z04 0021	Bochil	2,462,207.71
1233 15009Z04 0022	Ricardo Flores Magon	4,409,702.19
1233 15009Z05 0010	Simojovel	206,314.84
1233 15009Z05 0022	Ricardo Flores Magon	340,457.91
1233 15009Z07 0001	San Fernando	24,999.95
1233 15009Z07 0002	Angel Albino Corzo	872,992.79

GOBIERNO CONSTITUCIONAL DEL ESTADO DE CHIAPAS
COLEGIO DE ESTUDIOS CIENTÍFICOS Y TECNOLÓGICOS DEL
ESTADO DE CHIAPAS
SISTEMA CONTABLE 2021

RELACIÓN DE BIENES INMUEBLES QUE COMPONEN SU PATRIMONIO

Página 3 de 3

Cuenta Pública al 31 de diciembre de 2021

Hora: 12:30:48p. m.

Fecha: 18/02/2022

Código	Descripción del Bien	Valor en Libros
1233 15009Z07 0003	Villa Comaltitlan	649,649.67
1233 15009Z07 0004	Jitotol	12,500.00
1233 15009Z07 0006	Acapetahua	8,537.15
1233 15009Z07 0007	Tapilula	2,362,643.67
1233 15009Z07 0009	El Parral	4,107,250.92
1233 15009Z07 0010	Simojovel	1,239,984.49
1233 15009Z07 0011	Oxchuc	1,609,120.80
1233 15009Z07 0012	El Porvenir	1,839,045.28
1233 15009Z07 0013	Raudales Malpaso	1,696,926.20
1233 15009Z07 0016	Salto de Agua	2,317,475.15
1233 15009Z07 0017	Bella Vista	1,213,389.44
1233 15009Z07 0018	Chenalho	1,031,182.16
1233 15009Z07 0019	Palenque	3,426,187.41
1233 15009Z07 0020	San Cristobal	1,323,277.75
1233 15009Z07 0021	Bochil	339,091.73
1233 15009Z07 0022	Ricardo Flores Magon	720,243.31
1233 15009Z07 0023	Villa Morelos	3,851,734.74
1233 15009Z07 0025	Nueva Palestina	4,303,060.51
1233 15009Z07 0026	La Libertad	3,199,133.10
1233 15009Z07 0027	Huixtan	3,596,360.98
1233 15009Z07 0028	Jerusalen	3,605,213.18
1233 15009Z07 0029	Damasco	6,527,079.50
1233 15009Z07 0030	20 de Noviembre	5,813,579.88
1233 15009Z16 0020	Laboratorio de Turismo San Cristobal	2,889,703.46
1233 15009Z17 0006	Plantel 05 San Juan Cancuc	9,059,610.00
1233 15009Z17 0025	Plantel 24 Benemérito de las Américas	7,815,134.40



GOBIERNO CONSTITUCIONAL DEL ESTADO DE CHIAPAS
COLEGIO DE ESTUDIOS CIENTÍFICOS Y TECNOLÓGICOS DEL
ESTADO DE CHIAPAS
SISTEMA CONTABLE 2021

RELACIÓN DE ACTIVOS INTANGIBLES QUE COMPONEN SU PATRIMONIO

Cuenta Pública al 31 de diciembre de 2021

Página 1 de 1

Hora: 12:31:02p. m.

Fecha: 18/02/2022

Código	Descripción del Bien	Valor en Libros
--------	----------------------	-----------------

1251	Software	216,720.00
1251 14009Z15 0002	Software de Control Escolar del Cecytech via WEB P. U. 139,000.00	139,000.00
1251 15000117 0002	Software Classroom Manager P. U. \$ 77,720.00	77,720.00