

SISTEMA CONTABLE 2021
ESTADO DE SITUACIÓN FINANCIERA
AL 31 DE DICIEMBRE DEL 2021
 (Cifras en Pesos)

Concepto	2021	2020	Concepto	2021	2020
ACTIVO			PASIVO		
Activo Circulante			Pasivo Circulante		
Efectivo y Equivalentes	6,887,965.76	25,394,492.63	Cuentas por Pagar a Corto Plazo	6,507,902.26	9,994,957.08
Derechos a Recibir Efectivo o Equivalentes	1,889.96	11,742.20	Documentos por Pagar a Corto Plazo	0.00	0.00
Derechos a Recibir Bienes o Servicios	0.00	0.00	Porción a Corto Plazo de la Deuda Pública a Largo Plazo	0.00	0.00
Inventarios	0.00	0.00	Títulos y Valores a Corto Plazo	0.00	0.00
Almacenes	0.00	0.00	Pasivos Diferidos a Corto Plazo	0.00	0.00
Estimación por Pérdida o Deterioro de Activos Circulantes	0.00	0.00	Fondos y Bienes de Terceros en Garantía y/o Administración a Corto Plazo	0.00	0.00
Otros Activos Circulantes	0.00	0.00	Provisiones a Corto Plazo	0.00	0.00
			Otros Pasivos a Corto Plazo	0.00	0.00
Total de Activos Circulantes	6,889,855.72	25,406,234.83	Total de Pasivos Circulantes	6,507,902.26	9,994,957.08
Activo No Circulante			Pasivo No Circulante		
Inversiones Financieras a Largo Plazo	0.00	0.00	Cuentas por Pagar a Largo Plazo	0.00	0.00
Derechos a Recibir Efectivo o Equivalentes a Largo Plazo	5,505,554.54	8,072,607.54	Documentos por Pagar a Largo Plazo	0.00	0.00
Bienes Inmuebles, Infraestructura y Construcciones en Proceso	0.00	0.00	Deuda Pública a Largo Plazo	0.00	0.00
Bienes Muebles	16,292,696.28	15,419,744.00	Pasivos Diferidos a Largo Plazo	91,211,609.82	94,308,920.96
Activos Intangibles	628,209.40	628,209.40	Fondos y Bienes de Terceros en Garantía y/o Administración a Largo Plazo	0.00	0.00
Depreciación, Deterioro y Amortización Acumulada de Bienes	0.00	0.00	Provisiones a Largo Plazo	0.00	0.00
Activos Diferidos	79,236,743.92	79,277,473.06			
Estimación por Pérdida o Deterioro de Activos no Circulantes	0.00	0.00			
Otros Activos no Circulantes	0.00	0.00			
Total de Activos No Circulantes	101,663,204.14	103,398,034.00	Total de Pasivos No Circulantes	91,211,609.82	94,308,920.96
			Total del Pasivo	97,719,512.08	104,303,878.04
Total del Activo	108,553,059.86	128,804,268.83	HACIENDA PÚBLICA / PATRIMONIO		
			Hacienda Pública/Patrimonio Contribuido		
			Aportaciones	0.00	0.00
			Donaciones de Capital	0.00	0.00
			Actualización de la Hacienda Pública/Patrimonio	0.00	0.00
			Hacienda Pública/Patrimonio Generado		
			Resultados del Ejercicio (Ahorro/Desahorro)	10,833,547.78	24,500,390.79
			Resultados de Ejercicios Anteriores	(1,496,542.28)	10,386,688.92
			Revalúos	12,330,090.06	14,113,701.87
			Reservas	0.00	0.00
			Rectificaciones de Resultados de Ejercicios Anteriores	0.00	0.00
			Exceso o Insuficiencia en la Actualización de la Hacienda Pública/Patrimonio		
			Resultado por Posición Monetaria	0.00	0.00
			Resultado por Tenencia de Activos no Monetarios	0.00	0.00
			Total Hacienda Pública/Patrimonio	10,833,547.78	24,500,390.79
			Total del Pasivo y Hacienda Pública/Patrimonio	108,553,059.86	128,804,268.83

SISTEMA CONTABLE 2021
ESTADO DE ACTIVIDADES
DEL 1o. DE ENERO AL 31 DE DICIEMBRE DE 2021
 (Cifras en Pesos)

Concepto	2021	2020
INGRESOS Y OTROS BENEFICIOS		
<i>Ingresos de la Gestión</i>	0.00	0.00
Impuestos	0.00	0.00
Cuotas y Aportaciones de Seguridad Social	0.00	0.00
Contribuciones de Mejoras	0.00	0.00
Derechos	0.00	0.00
Productos	0.00	0.00
Aprovechamientos	0.00	0.00
Ingresos por Venta de Bienes y Prestación de Servicios	0.00	0.00
<i>Participaciones, Aportaciones, Convenios, Incentivos Derivados de la Colaboración Fiscal, Fondos Distintos de Aportaciones, Transferencias, Asignaciones, Subsidios y Subvenciones, y Pensiones y Jubilaciones</i>	287,442,420.38	283,683,624.22
Participaciones, Aportaciones, Convenios, Incentivos Derivados de la Colaboración Fiscal y Fondos Distintos de Aportaciones	0.00	0.00
Transferencias, Asignaciones, Subsidios y Subvenciones, y Pensiones y Jubilaciones	287,442,420.38	283,683,624.22
<i>Otros Ingresos y Beneficios</i>	639.92	1.38
Ingresos Financieros	0.00	0.00
Incremento por Variación de Inventarios	0.00	0.00
Disminución del Exceso de Estimaciones por Pérdida o Deterioro u Obsolescencia	0.00	0.00
Disminución del Exceso de Provisiones	0.00	0.00
Otros Ingresos y Beneficios Varios	639.92	1.38
Total de Ingresos y Otros Beneficios	287,443,060.30	283,683,625.60
GASTOS Y OTRAS PÉRDIDAS		
<i>Gastos de Funcionamiento</i>	277,371,195.31	264,118,991.44
Servicios Personales	196,269,689.48	187,269,841.16
Materiales y Suministros	36,754,105.78	32,421,280.95
Servicios Generales	44,347,400.05	44,427,869.33
<i>Transferencias, Asignaciones, Subsidios y Otras Ayudas</i>	8,690,279.36	9,096,709.96
Transferencias Internas y Asignaciones al Sector Público	0.00	0.00
Transferencias al Resto del Sector Público	0.00	0.00
Subsidios y Subvenciones	5,739,599.20	6,055,950.16
Ayudas Sociales	2,950,680.16	3,040,759.80
Pensiones y Jubilaciones	0.00	0.00
Transferencias a Fideicomisos, Mandatos y Contratos Análogos	0.00	0.00
Transferencias a la Seguridad Social	0.00	0.00
Donativos	0.00	0.00
Transferencias al Exterior	0.00	0.00
<i>Participaciones y Aportaciones</i>	0.00	0.00
Participaciones	0.00	0.00
Aportaciones	0.00	0.00
Convenios	0.00	0.00
<i>Intereses, Comisiones y Otros Gastos de la Deuda Pública</i>	0.00	0.00
Intereses de la Deuda Pública	0.00	0.00
Comisiones de la Deuda Pública	0.00	0.00
Gastos de la Deuda Pública	0.00	0.00
Costo por Coberturas	0.00	0.00
Apoyos Financieros	0.00	0.00
<i>Otros Gastos y Pérdidas Extraordinarias</i>	2,878,127.91	81,235.28
Estimaciones, Depreciaciones, Deterioros, Obsolescencia y Amortizaciones	0.00	0.00
Provisiones	0.00	0.00
Disminución de Inventarios	0.00	0.00
Aumento por Insuficiencia de Estimaciones por Pérdida o Deterioro u Obsolescencia	0.00	0.00
Aumento por Insuficiencia de Provisiones	0.00	0.00
Otros Gastos	2,878,127.91	81,235.28
<i>Inversión Pública</i>	0.00	0.00
Inversión Pública no Capitalizable	0.00	0.00
Total de Gastos y Otras Pérdidas	288,939,602.58	273,296,936.68
Resultados del Ejercicio (Ahorro/Desahorro)	(1,496,542.28)	10,386,688.92

CONGRESO DEL ESTADO
SISTEMA CONTABLE 2021
ESTADO DE VARIACIÓN EN LA HACIENDA PÚBLICA
DEL 01 DE ENERO AL 31 DE DICIEMBRE DE 2021
 (Cifras en Pesos)

Página 1 de 1

Fecha: 17/02/2022

Concepto	Hacienda Pública / Patrimonio Contribuido	Hacienda Pública / Patrimonio Generado de Ejercicios Anteriores	Hacienda Pública / Patrimonio Generado del Ejercicio	Exceso o Insuficiencia en la Actualización de la Hacienda Pública/Patrimonio	Total
Hacienda Pública / Patrimonio Contribuido Neto de 2020	0.00				0.00
Aportaciones	0.00				0.00
Donaciones de Capital	0.00				0.00
Actualización de la Hacienda Pública/Patrimonio	0.00				0.00
Hacienda Pública / Patrimonio Generado Neto de 2020		14,113,701.87	10,386,688.92		24,500,390.79
Resultados del Ejercicio (Ahorro/Desahorro)			10,386,688.92		10,386,688.92
Resultado de Ejercicios Anteriores		14,113,701.87			14,113,701.87
Revalúos		0.00			0.00
Reservas		0.00			0.00
Rectificaciones de Resultados de Ejercicios Anteriores		0.00			0.00
Exceso o Insuficiencia en la Actualización de la Hacienda Pública / Patrimonio Neto de 2020				0.00	0.00
Resultado por Posición Monetaria				0.00	0.00
Resultado por Tenencia de Activos no Monetarios				0.00	0.00
Hacienda Pública / Patrimonio Neto Final de 2020	0.00	14,113,701.87	10,386,688.92	0.00	24,500,390.79
Cambios en la Hacienda Pública / Patrimonio Contribuido Neto de 2021	0.00				0.00
Aportaciones	0.00				0.00
Donaciones de Capital	0.00				0.00
Actualización de la Hacienda Pública/Patrimonio	0.00				0.00
Variaciones de la Hacienda Pública / Patrimonio Generado Neto de 2021		(1,783,611.81)	(11,883,231.20)		(13,666,843.01)
Resultados del Ejercicio (Ahorro/Desahorro)			(1,496,542.28)		(1,496,542.28)
Resultados de Ejercicios Anteriores		(1,783,611.81)	(10,386,688.92)		(12,170,300.73)
Revalúos			0.00		0.00
Reservas			0.00		0.00
Rectificaciones de Resultados de Ejercicios Anteriores			0.00		0.00
Cambios en el Exceso o Insuficiencia en la Actualización de la Hacienda Pública / Patrimonio Neto de 2021				0.00	0.00
Resultado por Posición Monetaria				0.00	0.00
Resultado por Tenencia de Activos no Monetarios				0.00	0.00
Hacienda Pública / Patrimonio Neto Final de 2021	0.00	12,330,090.06	(1,496,542.28)	0.00	10,833,547.78

SISTEMA CONTABLE 2021
ESTADO DE CAMBIOS EN LA SITUACIÓN FINANCIERA
DEL 1o. DE ENERO AL 31 DE DICIEMBRE DE 2021
 (Cifras en Pesos)

Concepto	Origen	Aplicación
ACTIVO	21,124,161.25	872,952.28
Activo Circulante	18,516,379.11	0.00
Efectivo y Equivalentes	18,506,526.87	0.00
Derechos a Recibir Efectivo o Equivalentes	9,852.24	0.00
Derechos a Recibir Bienes o Servicios	0.00	0.00
Inventarios	0.00	0.00
Almacenes	0.00	0.00
Estimación por Pérdida o Deterioro de Activos Circulantes	0.00	0.00
Otros Activos Circulantes	0.00	0.00
Activo No Circulante	2,607,782.14	872,952.28
Inversiones Financieras a Largo Plazo	0.00	0.00
Derechos a Recibir Efectivo o Equivalentes a Largo Plazo	2,567,053.00	0.00
Bienes Inmuebles, Infraestructura y Construcciones en Proceso	0.00	0.00
Bienes Muebles	0.00	872,952.28
Activos Intangibles	0.00	0.00
Depreciación, Deterioro y Amortización Acumulada de Bienes	0.00	0.00
Activos Diferidos	40,729.14	0.00
Estimación por Pérdida o Deterioro de Activos no Circulantes	0.00	0.00
Otros Activos no Circulantes	0.00	0.00
PASIVO	0.00	6,584,365.96
Pasivo Circulante	0.00	3,487,054.82
Cuentas por Pagar a Corto Plazo	0.00	3,487,054.82
Documentos por Pagar a Corto Plazo	0.00	0.00
Porción a Corto Plazo de la Deuda Pública a Largo Plazo	0.00	0.00
Títulos y Valores a Corto Plazo	0.00	0.00
Pasivos Diferidos a Corto Plazo	0.00	0.00
Fondos y Bienes de Terceros en Garantía y/o Administración a Corto Plazo	0.00	0.00
Provisiones a Corto Plazo	0.00	0.00
Otros Pasivos a Corto Plazo	0.00	0.00
Pasivo No Circulante	0.00	3,097,311.14
Cuentas a Pagar a Largo Plazo	0.00	0.00
Documentos por Pagar a Largo Plazo	0.00	0.00
Deuda Pública a Largo Plazo	0.00	0.00
Pasivos Diferidos a Largo Plazo	0.00	3,097,311.14
Fondos y Bienes de Terceros en Garantía y/o Administración a Largo Plazo	0.00	0.00
Provisiones a Largo Plazo	0.00	0.00
HACIENDA PÚBLICA/PATRIMONIO	0.00	13,666,843.01
Hacienda Pública/Patrimonio Contribuido	0.00	0.00
Aportaciones	0.00	0.00
Donaciones de Capital	0.00	0.00
Actualización de la Hacienda Pública/Patrimonio	0.00	0.00
Hacienda Pública/Patrimonio Generado	0.00	13,666,843.01
Resultados del Ejercicio (Ahorro/Desahorro)	0.00	11,883,231.20
Resultados de Ejercicios Anteriores	0.00	1,783,611.81
Revalúos	0.00	0.00
Reservas	0.00	0.00
Rectificaciones de Resultados de Ejercicios Anteriores	0.00	0.00
Exceso o Insuficiencia en la Actualización de la Hacienda Pública/Patrimonio	0.00	0.00
Resultado por Posición Monetaria	0.00	0.00
Resultado por Tenencia de Activos no Monetarios	0.00	0.00

SISTEMA CONTABLE 2021
ESTADO DE FLUJOS DE EFECTIVO
DEL 01 DE ENERO AL 31 DE DICIEMBRE DE 2021
 (Cifras en Pesos)

Concepto	2021	2020
Flujos de Efectivo de las Actividades de Operación		
Origen	287,443,060.30	283,683,625.60
Impuestos	0.00	0.00
Cuotas y Aportaciones de Seguridad Social	0.00	0.00
Contribuciones de Mejoras	0.00	0.00
Derechos	0.00	0.00
Productos	0.00	0.00
Aprovechamientos	0.00	0.00
Ingresos por Venta de Bienes y Prestación de Servicios	0.00	0.00
Participaciones, Aportaciones, Convenios, Incentivos Derivados de la Colaboración Fiscal y Fondos Distintos de Aportaciones	0.00	0.00
Transferencias, Asignaciones, Subsidios y Subvenciones, y Pensiones y Jubilaciones	0.00	0.00
Otros Orígenes de Operación	287,443,060.30	283,683,625.60
Aplicación	288,939,602.58	273,296,936.68
Servicios Personales	196,269,689.48	187,269,841.16
Materiales y Suministros	36,754,105.78	32,421,280.95
Servicios Generales	44,347,400.05	44,427,869.33
Transferencias Internas y Asignaciones al Sector Público	0.00	0.00
Trasferencias al Resto del Sector Público	0.00	0.00
Subsidios y Subvenciones	5,739,599.20	6,055,950.16
Ayudas Sociales	2,950,680.16	3,040,759.80
Pensiones y Jubilaciones	0.00	0.00
Transferencias a Fideicomisos, Mandatos y Contratos Análogos	0.00	0.00
Transferencias a la Seguridad Social	0.00	0.00
Donativos	0.00	0.00
Transferencias al Exterior	0.00	0.00
Participaciones	0.00	0.00
Aportaciones	0.00	0.00
Convenios	0.00	0.00
Otras Aplicaciones de Operación	2,878,127.91	81,235.28
Flujos Netos de Efectivo de las Actividades de Operación	(1,496,542.28)	10,386,688.92
Flujos de Efectivo de las Actividades de Inversión		
Origen	4,134,004.60	5,624,664.35
Bienes Inmuebles, Infraestructura y Construcciones en Proceso	0.00	0.00
Bienes Muebles	1,516,370.22	0.00
Otros Orígenes de Inversión	2,617,634.38	5,624,664.35
Aplicación	14,559,623.23	3,808,354.32
Bienes Inmuebles, Infraestructura y Construcciones en Proceso	0.00	0.00
Bienes Muebles	2,389,322.50	384,085.61
Otras Aplicaciones de Inversión	12,170,300.73	3,424,268.71
Flujos Netos de Efectivo de las Actividades de Inversión	(10,425,618.63)	1,816,310.03
Flujos de Efectivo de las Actividades de Financiamiento		
Origen	159,514.17	753,191.14
Endeudamiento Neto	0.00	0.00
Interno	0.00	0.00
Externo	0.00	0.00
Otros Orígenes de Financiamiento	159,514.17	753,191.14
Aplicación	6,743,880.13	4,356,980.75
Servicios de la Deuda	0.00	0.00
Interno	0.00	0.00
Externo	0.00	0.00
Otras Aplicaciones de Financiamiento	6,743,880.13	4,356,980.75
Flujos Netos de Efectivo por Actividades de Financiamiento	(6,584,365.96)	(3,603,789.61)
Incremento/Disminución Neta en el Efectivo y Equivalentes al Efectivo	(18,506,526.87)	8,599,209.34
Efectivo y Equivalentes al Efectivo al Inicio del Ejercicio	25,394,492.63	16,795,283.29
Efectivo y Equivalentes al Efectivo al Final del Ejercicio	6,887,965.76	25,394,492.63

CONGRESO DEL ESTADO
SISTEMA CONTABLE 2021
ESTADO ANALITICO DEL ACTIVO
DEL 01 DE ENERO AL 31 DE DICIEMBRE DEL 2021

(Cifras en Pesos)

Página 1 de 1

Fecha: 17/02/2022

Concepto	Saldo Inicial	Cargos del Período	Abonos del Período	Saldo Final	Variación del Período
ACTIVO	128,804,268.83	720,530,956.04	740,782,165.01	108,553,059.86	(20,251,208.97)
ACTIVO CIRCULANTE	25,406,234.83	710,885,564.77	729,401,943.88	6,889,855.72	(18,516,379.11)
Efectivo y Equivalentes	25,394,492.63	705,453,814.20	723,960,341.07	6,887,965.76	(18,506,526.87)
Derechos a Recibir Efectivo o Equivalentes	11,742.20	5,431,750.57	5,441,602.81	1,889.96	(9,852.24)
Derechos a Recibir Bienes o Servicios	0.00	0.00	0.00	0.00	0.00
Inventarios	0.00	0.00	0.00	0.00	0.00
Almacenes	0.00	0.00	0.00	0.00	0.00
Estimación por Pérdida o Deterioro de Activos Circulantes	0.00	0.00	0.00	0.00	0.00
Otros Activos Circulantes	0.00	0.00	0.00	0.00	0.00
ACTIVO NO CIRCULANTE	103,398,034.00	9,645,391.27	11,380,221.13	101,663,204.14	(1,734,829.86)
Inversiones Financieras a Largo Plazo	0.00	0.00	0.00	0.00	0.00
Derechos a Recibir Efectivo o Equivalentes a Largo Plazo	8,072,607.54	0.00	2,567,053.00	5,505,554.54	(2,567,053.00)
Bienes Inmuebles, Infraestructura y Construcciones en Proceso	0.00	0.00	0.00	0.00	0.00
Bienes Muebles	15,419,744.00	3,590,687.58	2,717,735.30	16,292,696.28	872,952.28
Activos Intangibles	628,209.40	0.00	0.00	628,209.40	0.00
Depreciación, Deterioro y Amortización Acumulada de Bienes	0.00	0.00	0.00	0.00	0.00
Activos Diferidos	79,277,473.06	6,054,703.69	6,095,432.83	79,236,743.92	(40,729.14)
Estimación por Pérdida o Deterioro de Activos no Circulantes	0.00	0.00	0.00	0.00	0.00
Otros Activos no Circulantes	0.00	0.00	0.00	0.00	0.00

CONGRESO DEL ESTADO
SISTEMA CONTABLE 2021
ESTADO ANALÍTICO DE LA DEUDA Y OTROS PASIVOS
DEL 1o. DE ENERO AL 31 DE DICIEMBRE DE 2021

(Cifras en Pesos)

DENOMINACIÓN DE LAS DEUDAS	MONEDA DE CONTRATACIÓN	INSTITUCIÓN O PAIS ACREEDOR	SALDO INICIAL DEL PERÍODO	SALDO FINAL DEL PERÍODO
DEUDA PÚBLICA				
Corto Plazo				
Deuda Interna			0.00	0.00
Instituciones de Crédito				
BANCOMER, S.A.	Moneda Nacional	México	0.00	0.00
BANOBRAS, S.N.C.	Moneda Nacional	México	0.00	0.00
BANORTE, S.A.	Moneda Nacional	México	0.00	0.00
INTERACCIONES, S.A.	Moneda Nacional	México	0.00	0.00
SANTANDER, S.A.	Moneda Nacional	México	0.00	0.00
SCOTIABANK INVERLAT, S.A.	Moneda Nacional	México	0.00	0.00
Títulos y Valores	Moneda Nacional	México	0.00	0.00
Arrendamientos Financieros	Moneda Nacional	México	0.00	0.00
Deuda Externa			0.00	0.00
Organismos Financieros Internacionales				
Deuda Bilateral				
Títulos y Valores				
Arrendamientos Financieros				
Subtotal de Deuda Pública a Corto Plazo			0.00	0.00
Largo Plazo				
Deuda Interna			0.00	0.00
Instituciones de Crédito				
BANCOMER, S.A.	Moneda Nacional	México	0.00	0.00
BANOBRAS, S.N.C.	Moneda Nacional	México	0.00	0.00
BANORTE, S.A.	Moneda Nacional	México	0.00	0.00
SANTANDER, S.A.	Moneda Nacional	México	0.00	0.00
Títulos y Valores	Moneda Nacional	México	0.00	0.00
Arrendamientos Financieros	Moneda Nacional	México	0.00	0.00
Deuda Externa			0.00	0.00
Organismos Financieros Internacionales				
Deuda Bilateral				
Títulos y Valores				
Arrendamientos Financieros				
Subtotal de Deuda Pública a Largo Plazo			0.00	0.00
Total de Otros Pasivos	Moneda Nacional	México	104,303,878.04	97,719,512.08
Total de Deuda Pública y Otros Pasivos			104,303,878.04	97,719,512.08

De conformidad a las Principales Reglas de Registro y Valoración del Patrimonio (Elementos Generales), emitidas por el Consejo Nacional de Armonización Contable, publicadas en el capítulo reformado en el Diario Oficial de la Federación el 06 de octubre del 2014, y última reforma del 23 de diciembre de 2020, los Pasivos Contingentes consideran:

- a) Una obligación posible, surgida a raíz de sucesos pasados, cuya existencia ha de ser confirmada sólo por la ocurrencia, o en su caso, por la no ocurrencia, de uno o más eventos inciertos en el futuro, que no están enteramente bajo el control del organismo público.
- b) Una obligación presente, surgida a raíz de sucesos pasados, que no se ha reconocido contablemente porque: no es probable que la entidad tenga que satisfacerla, desprendiéndose de recursos que incorporen beneficios económicos; o bien el importe de la obligación no pueda ser medido con la suficiente fiabilidad.

Al respecto, se informa que éste Organismo Público a esta fecha **NO cuenta con Pasivos Contingentes** significativos pendientes de pago, ya que estos se reconocen y se liquidan en el transcurso del ejercicio, en la vigencia del presupuesto.

De conformidad al artículo 46, fracción I, inciso e) y 49 de la Ley General de Contabilidad Gubernamental, así como, a la normatividad emitida por el Consejo Nacional de Armonización Contable, a continuación, se presentan las notas a los estados financieros del **Congreso del Estado**, correspondiente al 31 de diciembre de 2021, con los siguientes apartados:

- Notas de Desglose,
- Notas de Memoria (Cuentas de Orden), y
- Notas de Gestión Administrativa.

Las cifras mostradas al 31 de diciembre de 2021, se presentan de conformidad a la estructura de información dictado por el Consejo Nacional de Armonización Contable, publicado en el Diario Oficial de la Federación el 6 de octubre de 2014, reforma del 27 de septiembre de 2018, y última reforma del 23 de diciembre de 2020.

NOTAS DE DESGLOSE

NOTAS AL ESTADO DE SITUACIÓN FINANCIERA

El Estado de Situación Financiera muestra la posición financiera de **Congreso del Estado**, valuados y elaborados de acuerdo con los Postulados Básicos de Contabilidad Gubernamental, Normas y Metodología para la Emisión de Información Financiera y Estructura de los Estados Financieros del Ente Público y Característica de sus Notas, emitidos por el Consejo Nacional de Armonización Contable (CONAC), el cual refleja los bienes y derechos que se clasifican en rubros de acuerdo a su disponibilidad de liquidez al igual que sus obligaciones o compromisos, agrupándolas con relación a su exigibilidad.

ACTIVO

El activo se compone de los fondos, valores, derechos y bienes cuantificados en términos monetarios, los cuales dispone **Congreso del Estado**, para la operatividad y la prestación de servicios públicos, éste se integra como sigue:

Circulante

Efectivo y Equivalentes

El rubro de efectivo y equivalentes al 31 de diciembre de 2021, asciende a \$ 6,887,965.76, el cual representa el 100 por ciento del total de activo circulante, se integra por la disponibilidad financiera para cubrir los compromisos de pagos a los diferentes proveedores, así como, pagos de impuestos y otras contribuciones.

CONCEPTO	2021	2020
Bancos/Dependencias y Otros	\$ 442,210.75	\$ 3,592,095.27
Fondos con Afectación Específica	6,445,755.01	21,802,397.36
Suma	\$ 6,887,966.76	\$ 25,394,492.63

CONCEPTO	2021	2020
Fondos con Afectación Específica		
Fondo General de Participaciones	\$ 5,329,053.05	\$ 18,742,796.35
Fondo de Fiscalización y Recaudación (I.S.N.)	991,078.75	0
Otros Incentivos Económicos (I.S.N.)	125,623.21	0
Fondo de Fiscalización y Recaudación	0	989,163.98
Fondo General de Participaciones (2019)	0	2,070,437.03
Suma	\$ 6,445,755.01	\$ 21,802,397.36

Derechos a Recibir Efectivo o Equivalentes

Este rubro del activo asciende a \$ 1,889.96, del total del activo circulante, corresponde al periodo que se informa, y de ejercicios anteriores; se integran por los gastos a comprobar de funcionarios; así como Subsidio al Empleo, los cuales se encuentran pendientes de regularizar al 31 de diciembre de 2021. Derivado de lo anterior, se están realizando los trámites necesarios para su comprobación y/o regularización.

CONCEPTO	VENCIMIENTO (DÍAS)	2021	2020
Cuentas por Cobrar a Corto Plazo	≤ 365	\$ 1,889.96	\$ 2,895.71
Deudores Diversos por Cobrar a Corto Plazo	≤ 365	0.00	8,846.49
Suma		\$ 1,889.96	\$ 117,742.20

CONCEPTO	VENCIMIENTO (DÍAS)	2021	2020
Cuentas por Cobrar a Corto Plazo			
Subsidio al Empleo	≤ 365	\$ 1,889.96	\$ 2,895.71
Suma		\$ 1,889.96	\$ 2,895.71

CONCEPTO	VENCIMIENTO (DÍAS)	2021	2020
Deudores Diversos por Cobrar a Corto Plazo			
Gastos a Comprobar	≤ 365	0.00	\$ 8,846.49
Suma		\$ 0.00	\$ 8,846.49

No Circulante
Derechos a Recibir Efectivo o Equivalente a Largo Plazo

Este rubro del activo no circulante asciende a \$ 5,505,554.54, el cual representa el 5.0 por ciento del total del activo no circulante, corresponde al periodo que se informa, se integra por los anticipos dados a proveedores con los que se han trabajado, pendientes de recuperar.

CONCEPTO	VENCIMIENTO (DÍAS)	2021	2020
Derechos a Recibir Efectivo o Equivalente a Largo Plazo			
Documentos por Cobrar a Largo Plazo	> 365	\$ 42,871.49	\$ 42,871.49
Deudores Diversos a Largo Plazo	> 365	5,462,683.05	8,029,736.05
	Suma	\$ 5,505,554.54	\$ 8,072,607.54

CONCEPTO	VENCIMIENTO (DÍAS)	2021	2020
Documentos por Cobrar a Largo Plazo			
Subsidio al Empleo	> 365	\$ 42,871.49	\$ 42,871.49
	Suma	\$ 42,871.49	\$ 42,871.49

CONCEPTO	VENCIMIENTO (DÍAS)	2021	2020
Deudores Diversos a Largo Plazo			
Gastos a comprobar, Comisiones bancarias, etc.	> 365	\$ 5,462,683.05	\$ 8,029,736.05
	Suma	\$ 5,462,683.05	\$ 8,029,736.05

Bienes Muebles

Este rubro representa los bienes muebles que son propiedad de **Congreso del Estado**, como son: Mobiliario y Equipo de Administración, Mobiliario y Equipo Educacional y Recreativo, Vehículos y Equipo de Transporte, Maquinaria, Otros Equipos y Herramientas, que aún se encuentran en buenas condiciones y que son básicos para la operatividad del mismo; los cuales fueron adquiridos con recursos presupuestales, así como, algunos fueron obtenidos mediante transferencias de otros organismos, en el periodo que se informa, así como, en ejercicios anteriores.

Al 31 de diciembre de 2021, este rubro asciende a \$ 16,292,696.28, que representa el 16.0 por ciento del activo no circulante.

CONCEPTO	2021	2020
Mobiliario y Equipo de Administración	\$ 8,226,974.12	\$ 5,837,651.62
Mobiliario y Equipo Educativo y Recreativo	307,996.74	307,996.74
Vehículos y Equipo de Transporte	567,725.99	567,725.99
Equipo de Defensa y Seguridad	12,736.80	12,736.80
Maquinaria, Otros Equipos y Herramientas	5,586,987.73	7,103,357.95
Colecciones, Obras de Arte y Objetos Valiosos	1,590,274.90	1,590,274.90
Suma	\$ 16,292,696.28	\$ 15,419,744.00

Activos Intangibles

Este rubro representa los activos intangibles que son propiedad de **Congreso del Estado**, como son: software y licencias, que aún se encuentran en buenas condiciones y que son básicos para la operatividad de las áreas administrativas; los cuales fueron adquiridos con recursos presupuestales, en ejercicios anteriores.

Al 31 de diciembre de 2021, este rubro asciende a \$ 628,209.40, que representa el 1.0 por ciento del activo no circulante.

CONCEPTO	2021	2020
Software	\$ 594,393.00	\$ 594,393.00
Licencias	33,816.40	33,816.40
Suma	\$ 628,209.40	\$ 628,209.40

Activos Diferidos

Al 31 de diciembre de 2021, este rubro refleja un monto de \$ 79,236,743.92 el cual representa el 78.0 por ciento del total del activo no circulante, se encuentra integrado por los Proveedores por Adquisiciones de Bienes y Prestación de Servicios a Largo Plazo, Proveedores por Adquisiciones de Bienes Inmuebles y Muebles a Largo Plazo, así como, por operaciones que están en proceso de regularización presupuestal y contable del periodo que se informa, así como, de ejercicios anteriores. Actualmente se están llevando a cabo las gestiones necesarias ante la Secretaría de Hacienda para su regularización.

CONCEPTO	2021	2020
Anticipos a Largo Plazo	\$ 1,903,598.47	\$ 1,903,598.47
Otros Activos Diferidos	77,333,145.45	77,373,874.59
Suma	\$ 79,236,743.92	\$ 79,277,473.06

CONCEPTO	2021	2020
Anticipos a Largo Plazo		
Proveedores por Adquisiciones de Bienes y Prestaciones de Servicios a Largo Plazo	\$ 1,775,514.18	\$ 1,775,514.18
Proveedores por Adquisiciones de Bienes Inmuebles y Muebles a Largo Plazo	128,084.29	128,084.29
Suma	\$ 1,903,598.47	\$ 1,903,598.47

CONCEPTO	2021	2020
Otros Activos Diferidos		
Ingresos Estatales	\$ 57,052,833.72	\$ 57,052,833.72
Fondo General de Participaciones	15,792,628.59	15,792,630.59
Fondo de Extracción de Hidrocarburos	4,487,683.14	3,995,281.14
Fondo de Compensación	0.00	533,129.14
Suma	\$ 77,333,145.45	\$ 77,373,874.59

PASIVO

Es el conjunto de cuentas que permite el registro de las obligaciones contraídas por **Congreso del Estado**, para el desarrollo de sus funciones y la prestación de los servicios públicos. Al 31 de diciembre de 2021, los estados financieros reflejan principalmente pasivo circulante o corto plazo, es decir, aquellas obligaciones en que la exigibilidad de pago es menor a un año, así también, pasivo no circulante o a largo plazo que representa las obligaciones con vencimiento posterior a un año.

Circulante

Cuentas por Pagar a Corto Plazo

Al 31 de diciembre de 2021, este rubro asciende a \$ 6,507,902.26, el cual representa el 100 por ciento del total del pasivo circulante, se integra principalmente por las prestaciones salariales como son: sueldos y salarios e Infonavit. Así mismo, por los compromisos contraídos por la adquisición de bienes de consumo e inventariables y por la contratación de servicios con proveedores, necesarios para el funcionamiento del organismo, así como las Ayudas Sociales a Personas, las cuales se encuentran pendiente de pago.

Además, se integra por las retenciones y contribuciones a favor de terceros como son: Fonacot, 10% I.S.R. por Arrendamiento, Cuota IMSS, Aportación al Fondo de Ahorro Personal de Confianza, ISSS, Cuota Sindical, Crédito de Vivienda Infonavit, Recuperación de Préstamo Personal de confianza y Recuperación de Créditos Infonavit y otras retenciones a terceros, los cuales se encuentran pendientes de enterar. También, se encuentran registrados los rendimientos bancarios, 2% I.S.N., I.S.R. Honorarios y Viáticos.

CONCEPTO	VENCIMIENTO (DÍAS)	2021	2020
Servicios Personales por Pagar a Corto Plazo	≤ 365	\$ 1,579,534.33	\$ 1,478,555.52
Proveedores por Pagar a Corto Plazo	≤ 365	57,456.20	0
Retenciones y Contribuciones por Pagar a Corto Plazo	≤ 365	4,868,349.06	8,514,918.05
Otras Cuentas por Pagar a Corto Plazo	≤ 365	2,562.67	1,483.51
	Suma	\$ 6,507,902.26	\$ 9,994,957.08

No Circulante
Pasivos Diferidos a Largo Plazo

Este rubro asciende a \$ 91,211,609.82 que representa el 100 por ciento del total del pasivo no circulante y refleja el registro de las Recuperaciones de Préstamos al Infonavit, Recuperación de Préstamos del Personal de Confianza, otras Retenciones, también se incluye en este rubro las Aportaciones al Fondo de Ahorro del Personal de Confianza, Créditos I.D.M., Créditos Vivienda al Infonavit, Cuotas IMSS, Cuota ISSSTECH, Fonacot, Fondo de Ahorro, ISSS, IMSS, P.C.P ISSSTECH, Pensión Alimenticia, Seguro de Vida, Sueldo Por Pagar, además por las Retenciones del ISR Honorarios, IVA., Oros Subsidios y los Anticipos de Ministración las cuales se encuentran pendientes de liquidar al 31 de diciembre de 2021.

CONCEPTO	VENCIMIENTO (DÍAS)	2021	2020
Otros Pasivos Diferidos a Largo Plazo	> 365	\$ 91,211,609.82	\$ 94,308,920.96
	Suma	\$ 91,211,609.82	\$ 94,308,920.96

NOTAS AL ESTADO DE ACTIVIDADES

El Estado de Actividades refleja el resultado entre el saldo total de los ingresos captados y el saldo total de los gastos incurridos por **Congreso del Estado**, cuya diferencia positiva o negativa determina el ahorro o desahorro del 1 de enero al 31 de diciembre de 2021, sin considerar la inversión física en Bienes Muebles e Inmuebles. De esta forma el resultado durante este periodo refleja un desahorro por \$ 1,496,542.28.

Ingresos y Otros Beneficios
Participaciones, Aportaciones, Convenios, Incentivos Derivados de la Colaboración Fiscal, Fondos Distintos de Aportaciones, Transferencias, Asignaciones, Subsidios y Subvenciones, y Pensiones y Jubilaciones

Al 31 de diciembre de 2021, este rubro está integrado por recursos presupuestales radicados a través de transferencias que la Secretaría de Hacienda realiza con base al presupuesto autorizado, para llevar a cabo las actividades de **Congreso del Estado**.

CONCEPTO	NATURALEZA	2021	2020
Participaciones, Aportaciones, Convenios, Incentivos Derivados de la Colaboración Fiscal, Fondos Distintos de Aportaciones, Transferencias, Asignaciones, Subsidios y Subvenciones, y Pensiones y Jubilaciones			
Transferencias, Asignaciones, Subsidios y Subvenciones, y Pensiones y Jubilaciones	Acreeedora	\$ 287,442,420.38	\$ 283,683,624.22
	Suma	\$ 287,442,420.38	\$ 283,683,624.22

Otros Ingresos y Beneficios

El rubro de Otros Ingresos y Beneficios, corresponden a ingresos obtenidos al 31 de diciembre de 2021, por concepto de diferencias a favor en el pago de impuestos y facturas, por apertura de cuentas bancarias, entre otros.

CONCEPTO	NATURALEZA	2021	2020
Otros Ingresos y Beneficios			
Otros Ingresos y Beneficios Varios	Acreeedora	\$ 639.92	\$ 1.38
	Suma	\$ 639.92	\$ 1.38
Total de Ingresos y Otros Beneficios		\$ 287,443,060.30	\$ 283,683,625.60

Gastos y Otras Pérdidas

Los gastos y otras pérdidas lo integran todas las erogaciones realizadas en la operatividad al 31 de diciembre de 2021, principalmente en los capítulos 1000 Servicios Personales, 2000 Materiales y Suministros, 3000 Servicios Generales y 4000 Transferencias, Asignaciones, Subsidios y Otras Ayudas.

CONCEPTO	2021	2020
Gastos y Otras Pérdidas		
Gastos de Funcionamiento		
Servicios Personales	\$ 196,269,689.48	\$ 187,269,841.16
Materiales y Suministros	36,754,105.78	32,421,280.95
Servicios Generales	44,347,400.05	44,427,869.33
Transferencias, Asignaciones, Subsidios y Otras Ayudas		
Subsidios y Subvenciones	5,739,599.20	6,055,950.16
Ayudas Sociales	2,950,680.16	3,040,759.80
Otros Gastos y Pérdidas Extraordinarias		
Otros Gastos	2,878,127.91	81,235.28
Total de Gastos y Otras Pérdidas	\$ 288,939,602.58	\$ 273,296,936.68

Del total de los Gastos y Otras Pérdidas, se explican aquellas que en lo individual representan el 10 por ciento o más, de la totalidad de las mismas, el cual se integra de la siguiente manera: el importe de \$ 196,269,689.48 correspondiente a pagos de sueldos y salarios del personal que labora en **Congreso del Estado**, la cantidad de \$ 36,754,105.78 corresponde a Materiales y Suministro, así como, el importe de \$ 44,347,400.05 del capítulo 3000 Servicios Generales, por concepto de servicios recibidos durante la operatividad, correspondiente al 31 de diciembre de 2021.

Así mismo, derivado del análisis comparativo de los Gastos y Otras pérdidas al periodo que se informa, se explican las cuentas que representan una variación significativa, integradas por decremento de Servicios Personales por \$ 8,999,848.32, así como la variación de Materiales y Suministros por la cantidad de \$ 4,332,824.83, además por los servicios generales por \$ 80,469.28, en relación al ejercicio anterior ambas en negativas; lo cual se deriva la operatividad que tiene el Congreso del Estado

NOTAS AL ESTADO DE VARIACIÓN EN LA HACIENDA PÚBLICA

La Hacienda Pública representa el importe de los bienes y derechos que son propiedad de **Congreso del Estado**, dicho importe es modificado principalmente por el resultado negativo obtenido al 31 de diciembre de 2021, el cual asciende a \$ 1,496,542.28.

El Estado de Variación en la Hacienda Pública muestra las modificaciones o cambios realizados en la Hacienda Pública, dichas variaciones representan las adquisiciones de bienes muebles, de la misma manera, es afectado por el resultado derivado del registro de operaciones de ejercicios anteriores por reintegros, depuración contable y regularización de saldos; a la fecha que se informa, la Hacienda Pública refleja un saldo de \$ 10,833,547.78.

Así también, es modificado por el aumento o disminución al patrimonio, derivado del registro de movimientos realizados durante el periodo que se informa. A la fecha que se informa la modificación neta negativa al patrimonio es de \$ 13,666,738.11.

CONCEPTO	2021	2020
Patrimonio Generado		
Resultados del Ejercicio (Ahorro/Desahorro)	\$ 1,496,542.28	\$ 10,386,688.92
Resultados de Ejercicios Anteriores	12,330,090.48	14,113,701.87
Suma	\$ 10,833,548.20	\$ 24,500,390.79

Patrimonio Generado

Resultados del Ejercicio (Ahorro/Desahorro)

El resultado negativo obtenido al periodo que se informa asciende a \$ 1,496,542.28 y representa las adquisiciones de bienes muebles consideradas como inversión, así como, la disponibilidad financiera para cubrir gastos de operación y/o inversión.

CONCEPTO	PROCEDENCIA	2021	2020
Patrimonio Generado			
Resultados del Ejercicio (Ahorro/Desahorro)	Ingresos y Otros Beneficios menos Gastos y Otras Pérdidas	\$ 1,496,542.28	\$ 10,386,688.92
Suma		\$ 1,496,542.28	\$ 10,386,688.92

Resultados de Ejercicios Anteriores

Este rubro se integra principalmente por saldos de años anteriores, así como, por el traspaso del resultado del ejercicio anterior, efectuado al inicio del presente ejercicio; también se incluyen, aquellos movimientos realizados en el periodo que se informa por concepto de: regularización de saldos, así como, reintegros de años anteriores y depuración de saldos.

CONCEPTO	PROCEDENCIA	2021	2020
Patrimonio Generado			
Resultados de Ejercicios Anteriores	Traspaso de Saldos, Regularización de Saldos, Reintegros, y Depuración Contable.	\$ 12,330,090.48	\$ 14,113,701.87
	Suma	\$ 12,330,090.48	\$ 14,113,701.87

NOTAS AL ESTADO DE FLUJOS DE EFECTIVO
Efectivo y Equivalentes

El análisis de los saldos inicial y final que figuran en la última parte del Estado de Flujos de Efectivo en la cuenta de efectivo y equivalentes es como sigue:

CONCEPTO	2021	2020
Bancos/Dependencias y Otros	\$ 442,210.75	\$ 3,592,095.27
Fondos con Afectación Específica	6,445,755.01	21,802,397.36
Total de Efectivo y Equivalentes	\$ 6,887,965.76	\$ 25,394,492.63

A continuación, se presenta la Conciliación de los Flujos de Efectivo Netos de las Actividades de Operación y saldos de Resultados del Ejercicio (Ahorro/Desahorro):

CONCEPTO	2021	2020
Resultados del Ejercicio Ahorro/Desahorro	\$ 1,496,542.28	\$ 10,386,688.92
Movimientos de partidas (o rubros) que no afectan al efectivo		
Disminución de Inventarios	0	0
Flujos de Efectivo Netos de las Actividades de Operación	\$ 1,496,542.28	\$ 10,386,688.92

CONCILIACIÓN ENTRE LOS INGRESOS PRESUPUESTARIOS Y CONTABLES CORRESPONDIENTE DEL 1 DE ENERO AL 31 DE DICIEMBRE DE 2021 (Pesos)	
Total de Ingresos Presupuestarios	\$287,442,420.38
Más Ingresos Contables No Presupuestarios	639.92
Ingresos Financieros	
Incremento por Variación de Inventarios	
Disminución del Exceso de Estimaciones por Pérdida o Deterioro u	
Obsolescencia	
Disminución del Exceso de Provisiones	
Otros ingresos y Beneficios Varios	639.92
Otros Ingresos Contables no Presupuestarios	
Menos Ingresos Presupuestarios No Contables	0.00
Aprovechamientos Patrimoniales	
Ingresos Derivados de Financiamientos	
Otros ingresos Presupuestarios no Contables	
Total de Ingresos Contables	\$ 287,443,060.30

CONCILIACIÓN ENTRE LOS EGRESOS PRESUPUESTARIOS Y LOS GASTOS CONTABLES CORRESPONDIENTE DEL 1 DE ENERO AL 31 DE DICIEMBRE DE 2021 (Pesos)	
Total de Egresos Presupuestarios	\$ 287,245,478.51
Menos Egresos Presupuestarios No Contables	894,610.28
Materias Primas y Materiales de Producción y Comercialización	
Materiales y Suministros	
Mobiliario y Equipo de Administración	230,406.44
Mobiliario y Equipo Educativo y Recreativo	21,658.00
Equipo e Instrumental Médico y de Laboratorio	
Vehículos y Equipo de Transporte	
Equipo de Defensa y Seguridad	
Maquinaria, Otros Equipos y Herramientas	642,545.84
Activos Biológicos	
Bienes Inmuebles	
Activos Intangibles	
Obra Pública en Bienes de Dominio Público	
Obra Pública en Bienes Propios	
Acciones y Participaciones de Capital	
Compra de Títulos y Valores	
Concesión de Préstamos	
Inversiones en Fideicomisos, Mandatos y Otros Análogos	
Provisiones para Contingencias y Otras Erogaciones Especiales	
Amortización de la Deuda Pública	
Adeudos de Ejercicios Fiscales Anteriores (ADEFAS)	
Otros Egresos Presupuestarios No Contables	
Más Gastos Contables No Presupuestarios	23.35
Estimaciones, Depreciaciones, Deterioros, Obsolescencia y Amortizaciones	
Provisiones	
Disminución de Inventarios	
Aumento por Insuficiencia de Estimaciones por Pérdida o Deterioro u Obsolescencia	
Aumento por Insuficiencia de Provisiones	
Otros Gastos	23.35
Otros Gastos Contables No Presupuestarios	
Total de Gastos Contables	\$288,939,602.58

NOTAS DE MEMORIA (CUENTAS DE ORDEN)

Las cuentas de orden se utilizan para registrar los movimientos de valores que no afecten o modifiquen el balance de **Congreso del Estado**, sin embargo, su incorporación en libros es necesaria con fines de recordatorio contable, de control y en general sobre los aspectos administrativos, o bien, para consignar sus derechos o responsabilidades contingentes que puedan, o no, presentarse en el futuro.

Al 31 de diciembre de 2021, las cuentas que se manejan para efectos de estas Notas son las siguientes:

- **Contables:** No presentan Saldos al 31 de diciembre de 2021:

CONCEPTO	2021
Cuentas de Orden Contables	\$ 0
Contables	0
Valores	
Emisión de Obligaciones	
Avales y Garantías	
Juicios	
Contratos para Inversión Mediante Proyectos para Prestación de Servicios (PPS) y Similares	
Bienes en Concesionados o en Comodato	

- **Presupuestarias:**

- **Cuentas de Ingresos:** Las cuentas presupuestarias de ingresos que se utilizan son: Ley de Ingresos Estimada, Ley de Ingresos por Ejecutar, Modificaciones a la Ley de Ingresos Estimada, Ley de Ingresos Devengada, Ley de Ingresos Recaudada a continuación se presenta el total del presupuesto de **Congreso del Estado**. (No Aplica).
- **Cuentas de Egresos:** Las cuentas presupuestarias de egresos que se utilizan son: Presupuesto de Egresos Aprobado, Modificaciones al Presupuesto de Egresos Aprobado, Presupuesto de Egresos por Ejercer, Presupuesto de Egresos Comprometido, Presupuesto de Egresos Devengado, Presupuesto de Egresos Ejercido y Presupuesto de Egresos Pagado, a continuación, se presenta el total del presupuesto de **Congreso del Estado**.

CONCEPTO	2021
Cuentas de Orden Presupuestarias	
Cuentas de Ingresos	
Ley de Ingresos Estimada	\$ 0
Ley de Ingresos por Ejecutar	0
Modificaciones a la Ley de Ingresos Estimada	0
Ley de Ingresos Devengada	0
Ley de Ingresos Recaudada	0
Cuentas de Egresos	
Presupuesto de Egresos Aprobado	\$ 281,606,104.95
Modificaciones al Presupuesto de Egresos Aprobado	5,836,315.43
Presupuesto de Egresos por Ejercer	196,941.87
Presupuesto de Egresos Comprometido	0
Presupuesto de Egresos Devengado	6,506,597.94
Presupuesto de Egresos Ejercido	0
Presupuesto de Egresos Pagado	280,738,880.57

NOTAS DE GESTIÓN ADMINISTRATIVA

1.- Introducción

Congreso del Estado; es un organismo auxiliar del Ejecutivo Estatal, con personalidad jurídica y patrimonio propio, autonomía administrativa, presupuestal, técnica, de gestión, de operación y de ejecución para el adecuado desarrollo de sus atribuciones, de conformidad a lo establecido en el artículo 1° del decreto de creación del mismo.

Congreso del Estado es la instancia facultada para establecer y dirigir las políticas en materia de comunicación social de la administración pública estatal, de conformidad con los objetivos, metas y lineamientos que determine el titular del poder ejecutivo.

MISIÓN

Integrar y difundir acciones, proyectos, estrategias, y programas de Gobierno, fomentando la cultura de la participación, información y transparencia a la sociedad, a través de los medios masivos de comunicación.

VISIÓN

Ser la instancia rectora de la administración pública estatal para la óptima integración y difusión de las acciones, proyectos, estrategias, y programas de Gobierno, procurando que la sociedad reciba de manera eficiente y veraz la información que se genere.

2.- Panorama Económico y Financiero

La situación económica y financiera de **Congreso del Estado** fue aceptable durante el ejercicio; debido a que fueron tomados en cuenta todos los lineamientos y normas emitidos por el Consejo Nacional de Armonización Contable (CONAC), y los recursos ministrados por la Secretaría de Hacienda fueron presupuestados y erogados de manera adecuada tanto presupuestal, contable y financiera.

3.- Autorización e Historia

a) Fecha de Creación

Congreso del Estado; fue creado el 20 de Mayo de 2009, mediante publicación Número 1156-A-2009-B en el periódico oficial Número 165.

En el periodo de 1970-1977, se constituye el Departamento de Prensa del Gobierno del Estado; que posteriormente, en el periodo de 1977-1983, quedó integrado dentro de la Dirección de Información y Relaciones Públicas.

En el mismo periodo, desaparece dicha Dirección y se crea la Dirección de Información y Relaciones Públicas, por un lado, y por otro, la Dirección de Comunicación Social; esta última conforme a la Ley Orgánica de la Administración Pública del Estado de Chiapas, publicada en el Periódico Oficial de fecha 08 de diciembre de 1998, quedando adherida a la Secretaría de Gobierno a nivel departamento.

Para el año de 1990, dicho departamento sufre una modificación en su estructura; al mismo tiempo que se independiza de la Secretaría de Gobierno; se constituye como un órgano de apoyo al Ejecutivo, como Coordinación de Comunicación Social.

Con fecha 1° de Julio del año 2000, se autoriza la reorganización estructural y de plantilla de la Coordinación con el objeto de que cuente con una estructura organizacional acorde a las necesidades actuales para mejorar los servicios que en el ámbito de su competencia le corresponda.

Mediante publicación Número 254-A-2000; a través del Periódico Oficial Número 032 de fecha 26 de Julio del año 2000, en donde por acuerdo del Ejecutivo del Estado se crea la Gubernatura, que comprenderá entre otras la Coordinación de Comunicación Social.

Con fecha 04 de Febrero de 2004; a través del Periódico Oficial Número 219, con publicación N°1334-A-2004, el titular del Ejecutivo Estatal, delega facultades a la Coordinación de Comunicación Social.

El 03 de Agosto de 2004; mediante dictamen N° SA/SUBAPyDDA/223/2004, se autoriza la reestructuración orgánica y adecuación de plantilla de plazas de la Coordinación de Comunicación Social, con el objeto de mejorar las acciones que permiten una comunicación directa entre autoridades, medios de comunicación y sociedad.

Posteriormente se reforman y adicionan disposiciones del acuerdo que crea la Gubernatura; acuerdo que se publicó en el Periódico Oficial Número 391, de fecha 07 de febrero de 2007 con publicación Número 2923-A-2006.

Con fecha 29 de diciembre de 2008; a través del Periódico Oficial Número 134, publicación N°1012-A-2008-B, se emite decreto por el que se crea (Nombre del Organismo Público), como un organismo auxiliar, que dependerá directamente del Poder Ejecutivo del Estado, y que será el organismo encargado de establecer y dirigir las políticas en materia de comunicación social de la administración pública, con personalidad jurídica y patrimonio propio, autonomía administrativa, presupuestal, técnica, de gestión, de operación y de ejecución para el adecuado desarrollo de sus atribuciones.

b) Principales Cambios en su Estructura

Con la creación de **Congreso del Estado;** también se emitió el reglamento interior de dicho Instituto; el cual muestra la nueva estructura organizacional y las competencias de cada una de sus áreas administrativas. El reglamento interior, fue publicado el 20 de Octubre de 2010 en el periódico oficial del Gobierno del Estado N°257, pero la estructura organizacional oficialmente fue autorizada por la Secretaría de Hacienda a partir del 19 de Octubre de 2009, mediante dictamen N° SH/SUBA/DGRH/DO/242/2009, de fecha 19 de Octubre de 2009.

4.- Organización y Objeto Social

a) Objeto Social

Congreso del Estado, es responsable de integrar y difundir con oportunidad las acciones y hechos de interés social, económico y político de la gestión gubernamental.

b) Principal Actividad

- Establecer y dirigir políticas en materia de comunicación social del poder ejecutivo del estado de conformidad con los objetivos, metas y lineamientos que determine el Gobernador del Estado.
- Difundir a través de los medios de comunicación los programas y acciones políticas y sociales de la administración pública estatal, así como la participación del Gobernador del Estado en todo tipo de eventos que revistan importancia para la vida pública de la entidad.
- Realizar las acciones necesarias para que los medios de comunicación cuenten con información oficial, veraz y oportuna sobre las obras, programas y en general, las acciones que realiza el poder ejecutivo.
- Dar a conocer las gestiones que en beneficio del estado lleve a cabo el titular del ejecutivo, con el fin de que la población conozca, con el mayor apego a la verdad y a los hechos, los esfuerzos que cotidianamente se realizan para la superación y desarrollo de la entidad y de sus ciudadanos.
- Apoyar a las diferentes dependencias del gobierno del estado en la difusión de sus programas y metas de trabajo, con el fin de que prevalezca una unidad de criterio en todo lo relativo a la comunicación social.
- Ser el conducto por el cual las dependencias y entidades; realicen actividades relacionadas con publicidad, propaganda, publicaciones especiales y tareas a fines de conformidad con lo establecido en las disposiciones jurídicas aplicables en la materia.
- Suscribir, en representación del poder ejecutivo del estado, todos aquellos instrumentos jurídicos que resulten necesarios para que las acciones de Gobierno sean debidamente difundidas y hechas del conocimiento de la población.
- Elevar los criterios de contenido, calidad y producción de la publicidad de la administración pública estatal.
- Conformar un sistema integral de comunicación social del poder ejecutivo, a través de la participación informativa de medios de comunicación públicos y privados, para difundir las tareas del Gobierno Estatal.
- Establecer la coordinación necesaria con los organismos públicos de la administración pública, con el propósito de unificar criterios estratégicos y acciones en materia de comunicación social.
- Informar a la población a través de los medios de comunicación, sobre la naturaleza, funciones, programas y avances de las dependencias y entidades estatales que ofrecen servicios a la comunidad.
- Coordinar y difundir los boletines, comunicados, publicidad, mensajes e informes de las dependencias y entidades estatales.
- Establecer las políticas de selección, elaboración y distribución de las síntesis informativas de cobertura estatal y nacional.
- Realizar y fomentar estudios de imagen institucional de medición de la opinión pública y análisis de posicionamiento de la administración pública estatal.
- Los demás asuntos que le correspondan en términos de las leyes aplicables, su reglamento interior y los que le instruya el Gobernador del Estado.

c) Ejercicio Fiscal

Ejercicio 2021

d) Régimen Jurídico

Congreso del Estado; está registrada ante el Servicio de Administración Tributaria como persona moral con fines no lucrativos, cuya actividad económica es la administración pública estatal en general, y sus obligaciones son las siguientes:

- Presentar la declaración y pago provisional mensual de retenciones de impuestos sobre la renta (ISR), y sueldos y salarios.
- Presentar la declaración anual donde se informe sobre las retenciones de los trabajadores que recibieron sueldos y salarios, y trabajadores asimilados a salarios.
- Presentar declaración informativa anual de subsidio al empleo.
- Presentar declaración informativa mensual de proveedores por tasas de IVA y de IEPS.

e) Consideraciones Fiscales del Ente

Congreso del Estado, se ubica dentro de las personas morales a que se refiere el artículo 95 y 102 de la LISR, pero tiene otras obligaciones como:

- Presentar la declaración y pago provisional de retenciones de ISR por Sueldos y Salarios
- INFONAVIT
- IMSS
- 2% Impuesto Sobre Nóminas
- 10% de ISR por Arrendamientos de Inmuebles
- 2% Impuesto Sobre Nóminas a prestadores de servicios

f) Estructura Organizacional Básica

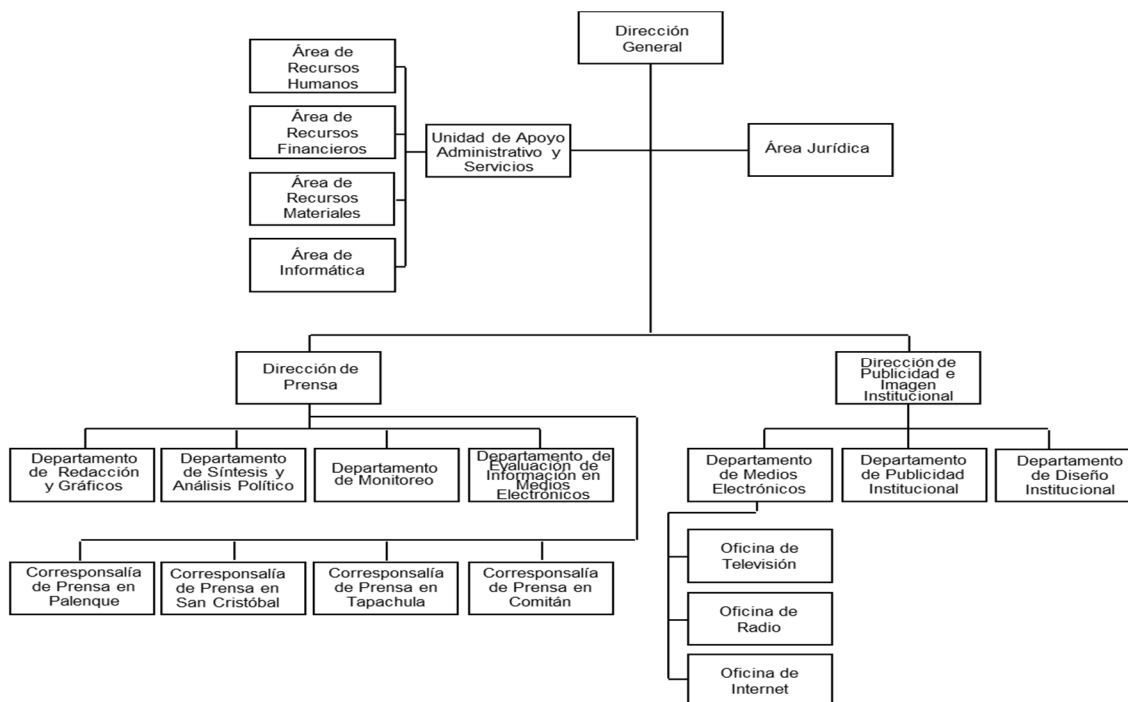

g) Fideicomisos, Mandatos y Análogos de los cuales es Fideicomitente o Fideicomisario

(No Aplica)

5.- Bases de Preparación de los Estados Financieros

Para llevar a cabo la preparación de los Estados Financieros del presente ejercicio se consideró lo siguiente:

a) Si se ha observado la normatividad emitida por el CONAC y las disposiciones legales aplicables.

Se ha observado en cierta medida la Normatividad emitida por el CONAC y la Ley General de Contabilidad Gubernamental (LGCG), para la emisión de los estados financieros.

b) La normatividad aplicada para el reconocimiento, valuación y revelación de los diferentes rubros de la información financiera, así como las bases de medición utilizadas para la elaboración de los estados financieros; por ejemplo: costo histórico, valor de realización, valor razonable, valor de recuperación o cualquier otro método empleado y los criterios de aplicación de los mismos.

Todas las cuentas que afectan económicamente al **Congreso del Estado**, están cuantificadas en términos monetarios y se registran al costo histórico. El costo histórico de las operaciones corresponde al monto erogado para su adquisición conforme a la documentación contable original justificativa y comprobatoria.

c) Postulados básicos.

Las bases de preparación de los estados financieros de **Congreso del Estado**, aplican los postulados básicos siguientes:

- 1.- Sustancia Económica
- 2.- Entes Públicos
- 3.- Existencia Permanente
- 4.- Revelación Suficiente
- 5.- Importancia Relativa
- 6.- Registro e Integración Presupuestaria
- 7.- Consolidación de la Información Financiera
- 8.- Devengo Contable
- 9.- Valuación
- 10.- Dualidad Económica
- 11.- Consistencia

d) Normatividad supletoria. En caso de emplear varios grupos de normatividades (normatividades supletorias), deberá realizar la justificación razonable correspondiente, su alineación con los PBCG y a las características cualitativas asociadas descritas en el MCCG (documentos publicados en el Diario Oficial de la Federación, agosto 2009). (No Aplica)

e) Para las Entidades que por primera vez estén implementando la base devengado de acuerdo a la Ley de Contabilidad; deberán considerar políticas de reconocimientos, plan de implementación, presentar los últimos estados financieros con la Normatividad anteriormente utilizada. (No Aplica)

6.- Políticas de Contabilidad Significativas

(No Aplica)

7.- Posición en Moneda Extranjera y Protección por Riesgo Cambiario

(No Aplica)

8.- Reporte Analítico del Activo

El estado analítico del activo, muestra la variación entre el saldo final y el saldo inicial del periodo. Al 31 de diciembre de 2021, se reporta una variación negativa de \$ 20,251,208.97, el cual es mayor en comparación al ejercicio 2020.

La variación que presenta el activo, se integra de la siguiente manera:

- a) La variación negativa por \$ 18,506,526.87, del rubro efectivo y equivalentes se debe a las ministraciones y depósitos de las mismas.
- b) La variación negativa por \$ 9,852.24, del rubro derechos a recibir efectivo o equivalentes se debe a las cuentas por pagar y deudores diversos por cobrar a corto plazo.
- c) La variación negativa por \$ 2,567,053.00, del rubro de derechos a recibir bienes o servicios que se otorgan a anticipos a proveedores por adquisiciones de bienes y al cierre del ejercicio.
- d) La variación positiva por \$ 872,952.28, del rubro de bienes muebles se debe a la adquisición de mobiliario y/o equipo que se requiere para la operatividad de algunas áreas de trabajo del congreso del estado.
- e) La variación negativa por \$ 40,729.14, del rubro activos diferidos se debe a los gastos efectuados en el presente trimestre.

CONCEPTO	SALDO INICIAL	CARGOS DEL PERIODO	ABONOS DEL PERIODO	SALDO FINAL	VARIACIÓN DEL PERIODO
ACTIVO	128,804,268.83	720,530,956.04	740,782,165.01	108,553,059.86	(20,251,208.97)
Activo Circulante	25,406,234.83	710,885,564.77	729,401,943.88	6,889,855.72	(18,516,379.11)
Efectivo y Equivalentes	25,394,492.63	705,453,814.20	723,960,341.07	6,887,965.76	(18,506,526.87)
Derechos a Recibir Efectivo o Equivalentes	11,742.20	5,431,750.57	5,441,602.81	1,889.96	(9,852.24)
Activo No Circulante	103,398,034.00	9,645,391.27	11,380,221.13	101,663,204.14	(1,734,829.86)
Derechos a Recibir Efectivo o Equivalentes a Largo Plazo	8,072,607.54	0.00	2,567,053.00	5,505,554.54	(2,567,053.00)
Bienes Muebles	15,419,744.00	3,590,687.58	2,717,735.30	16,292,696.28	872,952.28
Activos Intangibles	628,209.40	0.00	0.00	628,209.40	0.00
Activos Diferidos	79,277,473.06	6,054,703.69	6,095,432.83	79,236,743.92	(40,729.14)

9.- Fideicomisos, Mandatos y Análogos

(No Aplica)

10.- Reporte de la Recaudación

(No Aplica)

11.- Información sobre la Deuda y el Reporte Analítico de la Deuda

(No Aplica)

12.- Calificaciones Otorgadas

(No Aplica)

13.- Proceso de Mejora
a) Principales Políticas de Control Interno

- **Manual de Procedimientos:** Nos indica los procedimientos que debemos seguir de forma ordenada en el desarrollo de las actividades; evitando duplicidad de esfuerzos.
- **Ley General de Contabilidad Gubernamental (LGCG):** Nos establece los criterios generales que rigen la contabilidad gubernamental y la emisión de información financiera, incluyendo la presupuestaria y programática en forma razonable y transparente.
- **Normatividad Contable:** Tiene por objeto efectuar el registro contable de los recursos públicos y la preparación de informes financieros de forma armonizada, que dan transparencia para la interpretación, evaluación, fiscalización y entrega de informes; regulando las operaciones contables.
- **Normas Presupuestarias:** Nos indica cómo se ejecuta el gasto público, administrándolo con eficiencia, eficacia, economía, transparencia y honradez, para rendir cuentas de los recursos públicos, así mismo contribuir a fortalecer la armonización presupuestaria y contable.

b) Medidas de Desempeño Financiero, Metas y Alcance

1.- Se continúa trabajando en el cambio trascendental que es el proceso de armonización contable para atender en tiempo y forma el nuevo esquema de la contabilidad gubernamental, y generando así los beneficios en materia de información financiera, transparencia y rendición de cuentas.

14.- Información por Segmentos

(No Aplica)

15.- Eventos Posteriores al Cierre

(No Aplica)

16.- Partes Relacionadas

“No existen partes relacionadas que pudieran ejercer influencia significativa sobre la toma de decisiones financieras y operativas”

17.- Responsabilidad sobre la Presentación Razonable de la Información Contable

“Bajo protesta de decir verdad declaramos que los Estados Financieros y sus Notas, son razonablemente correctos y son responsabilidad del emisor”

RUBRO DE INGRESOS	INGRESO					DIFERENCIA
	ESTIMADO	AMPLIACIONES Y REDUCCIONES	MODIFICADO	DEVENGADO	RECAUDADO	(RECAUDADO - ESTIMADO)
Impuestos	0.00	0.00	0.00	0.00	0.00	0.00
Cuotas y Aportaciones de Seguridad Social	0.00	0.00	0.00	0.00	0.00	0.00
Contribuciones de Mejoras	0.00	0.00	0.00	0.00	0.00	0.00
Derechos	0.00	0.00	0.00	0.00	0.00	0.00
Productos	0.00	0.00	0.00	0.00	0.00	0.00
Aprovechamientos	0.00	0.00	0.00	0.00	0.00	0.00
Ingresos por Venta de Bienes, Prestación de Servicios y Otros Ingresos	0.00	0.00	0.00	0.00	0.00	0.00
Participaciones, Aportaciones, Convenios, Incentivos Derivados de la Colaboración Fiscal y Fondos Distintos de Aportaciones	0.00	0.00	0.00	0.00	0.00	0.00
Transferencias, Asignaciones, Subsidios y Subvenciones, y Pensiones y Jubilaciones	281,606,104.95	(2,221,473.33)	279,384,631.62	279,384,631.62	279,384,631.62	(2,221,473.33)
Ingresos Derivados de Financiamientos	0.00	0.00	0.00	0.00	0.00	0.00
Total	281,606,104.95	(2,221,473.33)	279,384,631.62	279,384,631.62	279,384,631.62	(2,221,473.33)
Ingresos Excedentes						(2,221,473.33)

RUBRO DE INGRESOS	INGRESO					DIFERENCIA
	ESTIMADO	AMPLIACIONES Y REDUCCIONES	MODIFICADO	DEVENGADO	RECAUDADO	(RECAUDADO - ESTIMADO)
Ingresos del Poder Ejecutivo Federal o Estatal y de los Municipios	0.00	0.00	0.00	0.00	0.00	0.00
Impuestos	0.00	0.00	0.00	0.00	0.00	0.00
Cuotas y Aportaciones de Seguridad Social	0.00	0.00	0.00	0.00	0.00	0.00
Contribuciones de Mejoras	0.00	0.00	0.00	0.00	0.00	0.00
Derechos	0.00	0.00	0.00	0.00	0.00	0.00
Productos	0.00	0.00	0.00	0.00	0.00	0.00
Aprovechamientos	0.00	0.00	0.00	0.00	0.00	0.00
Participaciones, Aportaciones, Convenios, Incentivos Derivados de la Colaboración Fiscal y Fondos Distintos de Aportaciones	0.00	0.00	0.00	0.00	0.00	0.00
Transferencias, Asignaciones, Subsidios y Subvenciones, y Pensiones y Jubilaciones	0.00	0.00	0.00	0.00	0.00	0.00
Ingresos de los Entes públicos de los Poderes Legislativo y Judicial, de los Órganos Autónomos y del Sector Paraestatal o Paramunicipal, así como de las Empresas Productivas del Estado	281,606,104.95	(2,221,473.33)	279,384,631.62	279,384,631.62	279,384,631.62	(2,221,473.33)
Cuotas y Aportaciones de Seguridad Social	0.00	0.00	0.00	0.00	0.00	0.00
Productos	0.00	0.00	0.00	0.00	0.00	0.00
Ingresos por Venta de Bienes, Prestación de Servicios y Otros Ingresos	0.00	0.00	0.00	0.00	0.00	0.00
Transferencias, Asignaciones, Subsidios y Subvenciones, y Pensiones y Jubilaciones	281,606,104.95	(2,221,473.33)	279,384,631.62	279,384,631.62	279,384,631.62	(2,221,473.33)
Ingresos Derivados de Financiamiento	0.00	0.00	0.00	0.00	0.00	0.00
Ingresos Derivados de Financiamientos	0.00	0.00	0.00	0.00	0.00	0.00
Total	281,606,104.95	(2,221,473.33)	279,384,631.62	279,384,631.62	279,384,631.62	(2,221,473.33)
Ingresos Excedentes						(2,221,473.33)

ESTADO ANALÍTICO DEL EJERCICIO DEL PRESUPUESTO DE EGRESOS CLASIFICACIÓN POR OBJETO DEL GASTO
(CAPITULOS Y CONCEPTOS)
DEL 1 DE ENERO AL 31 DE DICIEMBRE DE 2021

(Pesos)

RPA-1

CAPG	CG	DESCRIPCIÓN	PRESUPUESTO DE EGRESOS					SUBEJERCICIO
			APROBADO	AMPLIACIONES - REDUCCIONES	MODIFICADO	DEVENGADO	PAGADO	
1000		Servicios Personales.	196,514,598.24	-69,188.04	196,445,410.20	196,269,689.48	190,794,555.47	175,720.72
	1100	Remuneraciones al Personal de Carácter Permanente.	51,412,012.68	332,255.21	51,744,267.89	51,744,267.89	50,192,341.75	0.00
	1200	Remuneraciones al Personal de Carácter Transitorio.	56,084,028.65	1,904,491.82	57,988,520.47	57,988,520.47	57,316,451.09	0.00
	1300	Remuneraciones Adicionales y Especiales.	65,087,385.59	687,185.34	65,774,570.93	65,774,570.60	63,215,686.16	0.33
	1400	Seguridad Social.	13,418,401.38	-3,262,579.42	10,155,821.96	9,980,101.57	9,363,823.80	175,720.39
	1500	Otras Prestaciones Sociales y Económicas.	5,004,816.00	381,210.91	5,386,026.91	5,386,026.91	5,386,026.91	0.00
	1700	Pago de Estímulos a Servidores Públicos.	5,507,953.94	-111,751.90	5,396,202.04	5,396,202.04	5,320,225.76	0.00
2000		Materiales y Suministros.	33,648,546.45	3,105,559.33	36,754,105.78	36,754,105.78	36,754,105.78	0.00
	2100	Materiales de Administración, Emisión de Documentos y Artículos Oficiales.	13,165,536.45	2,178,555.72	15,344,092.17	15,344,092.17	15,344,092.17	0.00
	2200	Alimentos y Utensilios.	6,600,000.00	54,975.31	6,654,975.31	6,654,975.31	6,654,975.31	0.00
	2400	Materiales y Artículos de Construcción y de Reparación.	800,000.00	561,275.54	1,361,275.54	1,361,275.54	1,361,275.54	0.00
	2500	Productos Químicos, Farmacéuticos y de Laboratorio.	232,998.00	114,652.48	347,650.48	347,650.48	347,650.48	0.00
	2600	Combustibles, Lubricantes y Aditivos.	12,134,362.00	-100,938.16	12,033,423.84	12,033,423.84	12,033,423.84	0.00
	2700	Vestuario, Blancos, Prendas de Protección y Artículos Deportivos.	115,650.00	190,778.38	306,428.38	306,428.38	306,428.38	0.00
	2900	Herramientas, Refacciones y Accesorios Menores.	600,000.00	106,260.06	706,260.06	706,260.06	706,260.06	0.00
3000		Servicios Generales.	50,442,960.26	-6,074,339.06	44,368,621.20	44,347,400.05	43,315,936.12	21,221.15
	3100	Servicios Básicos.	4,147,200.00	-2,156,661.90	1,990,538.10	1,990,538.10	1,990,538.10	0.00
	3200	Servicios de Arrendamiento.	3,459,400.00	158,847.61	3,618,247.61	3,618,247.61	3,609,226.49	0.00
	3300	Servicios Profesionales, Científicos, Técnicos y Otros Servicios.	5,155,828.40	-2,182.85	5,153,645.55	5,153,645.55	5,153,173.85	0.00
	3400	Servicios Financieros, Bancarios y Comerciales.	180,000.00	-90,025.72	89,974.28	89,974.28	89,974.28	0.00
	3500	Servicios de Instalación, Reparación, Mantenimiento y Conservación.	9,900,000.00	543,975.71	10,443,975.71	10,443,975.71	10,443,975.71	0.00
	3600	Servicios de Comunicación Social y Publicidad.	7,200,000.00	-2,133,791.08	5,066,208.92	5,066,208.92	5,066,208.92	0.00
	3700	Servicios de Traslado y Viáticos.	2,139,950.00	-1,450,634.19	689,315.81	689,315.81	688,057.46	0.00
	3800	Servicios Oficiales.	14,190,458.00	-1,040,811.21	13,149,646.79	13,149,646.79	13,149,646.79	0.00
	3900	Otros Servicios Generales.	4,070,123.86	96,944.57	4,167,068.43	4,145,847.28	3,125,134.52	21,221.15



GOBIERNO DEL ESTADO DE CHIAPAS
RAMO O DEPENDENCIA: Congreso del Estado

ESTADO ANALÍTICO DEL EJERCICIO DEL PRESUPUESTO DE EGRESOS CLASIFICACIÓN POR OBJETO DEL GASTO
(CAPITULOS Y CONCEPTOS)
DEL 1 DE ENERO AL 31 DE DICIEMBRE DE 2021

(Pesos)

RPA-1

CAPG	CG	DESCRIPCIÓN	PRESUPUESTO DE EGRESOS					SUB EJERCICIO
			APROBADO	AMPLIACIONES - REDUCCIONES	MODIFICADO	DEVENGADO	PAGADO	
4000		Transferencias, Asignaciones, Subsidios y Otras Ayudas.	0.00	8,690,279.36	8,690,279.36	8,690,279.36	8,690,279.36	0.00
	4300	Subsidios y Subvenciones.	0.00	5,739,599.20	5,739,599.20	5,739,599.20	5,739,599.20	0.00
	4400	Ayudas Sociales.	0.00	2,950,680.16	2,950,680.16	2,950,680.16	2,950,680.16	0.00
5000		Bienes Muebles, Inmuebles e Intangibles.	0.00	1,184,003.84	1,184,003.84	1,184,003.84	1,184,003.84	0.00
	5100	Mobiliario y Equipo de Administración.	0.00	512,144.00	512,144.00	512,144.00	512,144.00	0.00
	5200	Mobiliario y Equipo Educativo y Recreativo.	0.00	21,658.00	21,658.00	21,658.00	21,658.00	0.00
	5300	Equipo e Instrumental Médico y de Laboratorio.	0.00	4,257.00	4,257.00	4,257.00	4,257.00	0.00
	5600	Maquinaria, Otros Equipos y Herramientas.	0.00	645,944.84	645,944.84	645,944.84	645,944.84	0.00
7000		Inversiones Financieras y Otras Provisiones.	1,000,000.00	-1,000,000.00	0.00	0.00	0.00	0.00
	7900	Provisiones para Contingencias y Otras Erogaciones Especiales.	1,000,000.00	-1,000,000.00	0.00	0.00	0.00	0.00
TOTAL DEL GASTO:			281,606,104.95	5,836,315.43	287,442,420.38	287,245,478.51	280,738,880.57	196,941.87



GOBIERNO DEL ESTADO DE CHIAPAS
RAMO O DEPENDENCIA: Congreso del Estado

ESTADO ANALÍTICO DEL EJERCICIO DEL PRESUPUESTO DE EGRESOS CLASIFICACIÓN ECONÓMICA POR TIPO
DE GASTO
DEL 1 DE ENERO AL 31 DE DICIEMBRE DE 2021

(Pesos)

RPA-2

CONCEPTO	PRESUPUESTO DE EGRESOS					SUBEJERCICIO
	APROBADO	AMPLIACIONES - REDUCCIONES	MODIFICADO	DEVENGADO	PAGADO	
GASTO CORRIENTE	281,606,104.95	4,652,311.59	286,258,416.54	286,061,474.67	279,554,876.73	196,941.87
GASTO DE CAPITAL	0.00	1,184,003.84	1,184,003.84	1,184,003.84	1,184,003.84	0.00
AMORTIZACIÓN DE LA DEUDA Y DISMINUCIÓN DE PASIVOS	0.00	0.00	0.00	0.00	0.00	0.00
PENSIONES Y JUBILACIONES	0.00	0.00	0.00	0.00	0.00	0.00
PARTICIPACIONES	0.00	0.00	0.00	0.00	0.00	0.00
TOTAL DEL GASTO:	281,606,104.95	5,836,315.43	287,442,420.38	287,245,478.51	280,738,880.57	196,941.87



GOBIERNO CONSTITUCIONAL DEL ESTADO DE CHIAPAS
RAMO O DEPENDENCIA: Congreso del Estado
ESTADO ANALÍTICO DEL EJERCICIO DEL PRESUPUESTO DE EGRESOS EN CLASIFICACIÓN
ADMINISTRATIVA/ORGANISMO
DEL 1 DE ENERO AL 31 DE DICIEMBRE DE 2021
(Pesos)

RPA-3

CONCEPTO	PRESUPUESTO DE EGRESOS					SUBEJERCICIO
	APROBADO	AMPLIACIONES - REDUCCIONES	MODIFICADO	DEVENGADO	PAGADO	
TOTAL	281,606,104.95	5,836,315.43	287,442,420.38	287,245,478.51	280,738,880.57	196,941.87
PODER LEGISLATIVO	281,606,104.95	5,836,315.43	287,442,420.38	287,245,478.51	280,738,880.57	196,941.87
Congreso del Estado	281,606,104.95	5,836,315.43	287,442,420.38	287,245,478.51	280,738,880.57	196,941.87



GOBIERNO CONSTITUCIONAL DEL ESTADO DE CHIAPAS
RAMO O DEPENDENCIA: Congreso del Estado
ESTADO ANALÍTICO DEL EJERCICIO DEL PRESUPUESTO DE EGRESOS EN CLASIFICACIÓN
ADMINISTRATIVA/ENTIDADES
DEL 1 DE ENERO AL 31 DE DICIEMBRE DE 2021
(Pesos)

RPA-5

CONCEPTO	PRESUPUESTO DE EGRESOS					SUBEJERCICIO
	APROBADO	AMPLIACIONES - REDUCCIONES	MODIFICADO	DEVENGADO	PAGADO	
ENTIDADES PARAESTATALES Y FIDEICOMISOS NO EMPRESARIALES Y NO FINANCIEROS	NO APLICA					
INSTITUCIONES PÚBLICAS DE SEGURIDAD SOCIAL	NO APLICA					
ENTIDADES PARAESTATALES EMPRESARIALES NO FINANCIERAS CON PARTICIPACION ESTATAL MAYORITARIA	NO APLICA					



GOBIERNO DEL ESTADO DE CHIAPAS
RAMO O DEPENDENCIA: Congreso del Estado

ESTADO ANALÍTICO DEL EJERCICIO DEL PRESUPUESTO DE EGRESOS CLASIFICACIÓN FUNCIONAL (FINALIDAD
Y FUNCIÓN)
DEL 1 DE ENERO AL 31 DE diciembre DE 2021

(Pesos)

RPA-6

FI	FU	CONCEPTO	EGRESOS					SUB EJERCICIO
			APROBADO	AMPLIACIONES - REDUCCIONES	MODIFICADO	DEVENGADO	PAGADO	
1	Gobierno		281,606,104.95	5,836,315.43	287,442,420.38	287,245,478.51	280,738,880.57	196,941.87
1.1	Legislación		281,606,104.95	5,836,315.43	287,442,420.38	287,245,478.51	280,738,880.57	196,941.87
TOTAL DEL GASTO:			281,606,104.95	5,836,315.43	287,442,420.38	287,245,478.51	280,738,880.57	196,941.87

IDENTIFICACIÓN DE CRÉDITO O INSTRUMENTO	CONTRATACIÓN/ COLOCACIÓN	AMORTIZACIÓN	ENDEUDAMIENTO NETO
CRÉDITOS BANCARIOS			

TOTAL CRÉDITOS BANCARIOS

OTROS INSTRUMENTOS DE DEUDA

NO APLICA

TOTAL OTROS INSTRUMENTOS DE DEUDA

TOTAL

IDENTIFICACIÓN DE CRÉDITO O INSTRUMENTO	DEVENGADO	PAGADO
CRÉDITOS BANCARIOS		

TOTAL DE INTERESES DE CRÉDITOS BANCARIOS

OTROS INSTRUMENTOS DE DEUDA

TOTAL DE INTERESES DE OTROS INSTRUMENTOS DE DEUDA

TOTAL

NO APLICA



GOBIERNO DEL ESTADO DE CHIAPAS
RAMO O DEPENDENCIA: Congreso del Estado
GASTO POR CATEGORÍA PROGRAMÁTICA
DEL 1 DE ENERO AL 31 DE DICIEMBRE DE 2021
(Pesos)

RPA-7

CONCEPTO	PRESUPUESTO DE EGRESOS					SUBEJERCICIO
	APROBADO	AMPLIACIONES - REDUCCIONES	MODIFICADO	DEVENGADO	PAGADO	
Programas	281,606,104.95	5,836,315.43	287,442,420.38	287,245,478.51	280,738,880.57	196,941.87
Subsidios: Sector Social y Privado o Entidades Federativas y Municipios	281,606,104.95	5,836,315.43	287,442,420.38	287,245,478.51	280,738,880.57	196,941.87
Otros Subsidios	0.00	0.00	0.00	0.00	0.00	0.00
Sujetos a Reglas de Operación	281,606,104.95	5,836,315.43	287,442,420.38	287,245,478.51	280,738,880.57	196,941.87
Desempeño de las Funciones	0.00	0.00	0.00	0.00	0.00	0.00
Específicos	0.00	0.00	0.00	0.00	0.00	0.00
Funciones de las Fuerzas Armadas (Únicamente Gobierno Federal)	0.00	0.00	0.00	0.00	0.00	0.00
Planeación, seguimiento y evaluación de políticas públicas	0.00	0.00	0.00	0.00	0.00	0.00
Prestación de Servicios Públicos	0.00	0.00	0.00	0.00	0.00	0.00
Promoción y fomento	0.00	0.00	0.00	0.00	0.00	0.00
Provisión de Bienes Públicos	0.00	0.00	0.00	0.00	0.00	0.00
Proyectos de inversión	0.00	0.00	0.00	0.00	0.00	0.00
Regulación y supervisión	0.00	0.00	0.00	0.00	0.00	0.00
Administrativos y de Apoyo	0.00	0.00	0.00	0.00	0.00	0.00
Apoyo a la función pública y al mejoramiento de la gestión	0.00	0.00	0.00	0.00	0.00	0.00
Apoyo al proceso presupuestario y para mejorar la eficiencia institucional	0.00	0.00	0.00	0.00	0.00	0.00
Operaciones ajenas	0.00	0.00	0.00	0.00	0.00	0.00
Compromisos	0.00	0.00	0.00	0.00	0.00	0.00
Desastres Naturales	0.00	0.00	0.00	0.00	0.00	0.00
Obligaciones de cumplimiento de resolución jurisdiccional	0.00	0.00	0.00	0.00	0.00	0.00
Obligaciones	0.00	0.00	0.00	0.00	0.00	0.00
Aportaciones a fondos de estabilización	0.00	0.00	0.00	0.00	0.00	0.00
Aportaciones a fondos de inversión y reestructura de pensiones	0.00	0.00	0.00	0.00	0.00	0.00
Aportaciones a la seguridad social	0.00	0.00	0.00	0.00	0.00	0.00
Pensiones y jubilaciones	0.00	0.00	0.00	0.00	0.00	0.00
Programas de Gasto Federalizado (Gobierno Federal)	0.00	0.00	0.00	0.00	0.00	0.00
Gasto Federalizado	0.00	0.00	0.00	0.00	0.00	0.00
Participaciones a entidades federativas y municipios	0.00	0.00	0.00	0.00	0.00	0.00
Costo financiero, deuda o apoyos a deudores y ahorradores de la banca	0.00	0.00	0.00	0.00	0.00	0.00
Adeudos de ejercicios fiscales anteriores	0.00	0.00	0.00	0.00	0.00	0.00
TOTAL DEL GASTO:	281,606,104.95	5,836,315.43	287,442,420.38	287,245,478.51	280,738,880.57	196,941.87



GOBIERNO CONSTITUCIONAL DEL ESTADO DE CHIAPAS
CONGRESO DEL ESTADO

PROGRAMAS Y PROYECTOS DE INVERSIÓN
DEL 1 DE ENERO AL 31 DE DICIEMBRE DEL 2021

PP	PROGRAMA PRESUPUESTARIO / PROYECTO ESTRATÉGICO	MUNICIPIO / COBERTURA	PRESUPUESTO DE EGRESOS				AVANCE % DEVENGADO/ MODIFICADO
			APROBADO	MODIFICADO	DEVENGADO	PAGADO	

NO APLICA

GOBIERNO CONSTITUCIONAL DEL ESTADO DE CHIAPAS
**SECRETARÍA DE HACIENDA
 PRESUPUESTO DE EGRESOS 2021**
**AVANCE DE CUMPLIMIENTO DE INDICADORES ESTRATÉGICOS
 ENERO - DICIEMBRE**
Organismo Público: 2.1.1.1.2.010 Congreso del Estado

Misión				
Representar al pueblo y defender sus ideas, a través de la discusión, aprobación y expedición de leyes que beneficien al pueblo chiapaneco, observando el equilibrio entre los poderes del Estado y salvaguardando la Constitución Política de los Estados Unidos Mexicanos, del Estado y demás Leyes que de ellas emanen.				
Visión				
Ser un organismo que mejore su espacio plural de discusión, análisis y toma de decisiones para que a través de su autonomía y apego absoluto al estado de derecho contribuya a formular un marco jurídico equitativo, imparcial y eficiente para la sociedad.				

COMPORTAMIENTO DEL EJERCICIO DEL GASTO					Aprobado (A)	Modificado (B)	Devengado (C)	% Devengado C/B
Fin	F	SF	SSF	Descripción				
TOTALES					281,606,104.95	287,442,420.38	287,245,478.51	99.93
1				Gobierno	281,606,104.95	287,442,420.38	287,245,478.51	99.93
	1			Legislación	281,606,104.95	287,442,420.38	287,245,478.51	99.93
		1		Legislación	281,606,104.95	287,442,420.38	287,245,478.51	99.93
			1	Legislación	281,606,104.95	287,442,420.38	287,245,478.51	99.93

Objetivos de Desarrollo Sostenible	
Clave	Descripción
16	Promover sociedades pacíficas e inclusivas para el desarrollo sostenible, facilitar el acceso a la justicia para todos y crear instituciones eficaces, responsables e inclusivas a todos los niveles.

Metas de los Objetivos de Desarrollo Sostenible		
ODS	No. Meta	Descripción
16	03	Promover sociedades pacíficas e inclusivas para el desarrollo sostenible, facilitar el acceso a la justicia para todos y crear instituciones eficaces, responsables e inclusivas a todos los niveles. Promover el estado de derecho en los planos nacional e internacional y garantizar la igualdad de acceso a la justicia para todos

Objetivos del Plan Nacional		
Eje	Objetivo	Descripción
1	01	Justicia y Estado de Derecho. Fortalecer la gobernabilidad democrática.

Objetivos del Plan Estatal				
Eje	Tema	Pol. Púb.	Objetivo	Descripción
1	1	01	01	Gobierno Eficaz y Honesto. Política y gobierno. Gobernabilidad y gobernanza. Garantizar la estabilidad política y social.

GOBIERNO CONSTITUCIONAL DEL ESTADO DE CHIAPAS
SECRETARÍA DE HACIENDA
PRESUPUESTO DE EGRESOS 2021

AVANCE DE CUMPLIMIENTO DE INDICADORES ESTRATÉGICOS
ENERO - DICIEMBRE

Organismo Público: 2.1.1.1.2.010 Congreso del Estado

Estrategias del Plan Estatal		
Clave Alineación PED	No. Est.	Descripción
110101	01	Garantizar el reconocimiento y respeto a los derechos humanos.

Programa Sectorial		
Programa	Clave Alineación	Descripción
A	101110101	Política y Gobierno.

Objetivos Estratégicos		
No. Obj.	Clave Alineación	Descripción
1	101110101A	Expedir leyes y reformas que requieran los diversos sectores de la población del Estado de Chiapas.

Indicadores Estratégicos														
No. Obj.	No. Ind.	Tipo y Dimensión	Unidad de Medida	Nombre del Indicador	Descripción Cualitativa (Numerador / Denominador)	Año y Valor de Línea Base	Denominador (A)	Total Numerador	Programado (B)				Avances	
									Modificado (C)				Efic. del Ejer. D/C	Meta Indic. D/A
									Alcanzado (D)					
									Trimestres					
				I	II	III	IV							
1	1	Estratégico Eficacia	Dictamen	Porcentaje de dictámenes de leyes y reformas de decretos aprobados.	Número de dictámenes de leyes y reformas de decretos aprobados. / Total de dictámenes programados a presentar.	2021	176.00	179.00	10.00	25.00	13.00	131.00	57.54%	58.52%
							179.00	179.00	10.00	25.00	13.00	131.00		
								103.00	6.00	9.00	2.00	86.00		

Productos y Servicios	Clientes y Usuarios
Aprobación de leyes y reformas.	Poderes del Estado, municipios y sociedad en general.

CONCEPTO	ESTIMADO	DEVENGADO	PAGADO
I. Ingresos Presupuestarios	281,606,104.95	279,384,631.62	279,384,631.62
Ingresos del Poder Legislativo	281,606,104.95	279,384,631.62	279,384,631.62
Ingresos del Sector Paraestatal	0.00	0.00	0.00
II. Egresos Presupuestarios	281,606,104.95	279,187,689.75	272,687,332.42
Egresos del Poder Legislativo	281,606,104.95	279,187,689.75	272,687,332.42
Egresos del Sector Paraestatal	0.00	0.00	0.00
III. Balance Presupuestario (Superávit o Déficit) (III = I - II)	0.00	196,941.87	6,697,299.20

CONCEPTO	ESTIMADO	DEVENGADO	PAGADO
III. Balance Presupuestario (Superávit o Déficit)	0.00	196,941.87	6,697,299.20
IV. Intereses, Comisiones y Gastos de la Deuda	0.00	0.00	0.00
V. Balance Primario (Superávit o Déficit) (V = III - IV)	0.00	196,941.87	6,697,299.20

CONCEPTO	ESTIMADO	DEVENGADO	PAGADO
A. Financiamiento	0.00	0.00	0.00
B. Amortización de la Deuda	0.00	0.00	0.00
C. Endeudamiento o Desendeudamiento (C= A - B)	0.00	0.00	0.00



**GOBIERNO CONSTITUCIONAL DEL ESTADO DE CHIAPAS
CONGRESO DEL ESTADO**

**SISTEMA CONTABLE 2021
RELACIÓN DE CUENTAS BANCARIAS PRODUCTIVAS ESPECÍFICAS
DEL 1o. DE ENERO AL 31 DE DICIEMBRE DE 2021**

Fecha:

Página 1 de 1
17/02/2022

FONDO, PROGRAMA O CONVENIO	DATOS DE LA CUENTA BANCARIA		
	INSTITUCIÓN BANCARIA	NÚMERO DE CUENTA	TIPO DE CUENTA

NO APLICA



**GOBIERNO CONSTITUCIONAL DEL ESTADO DE CHIAPAS
CONGRESO DEL ESTADO**

SISTEMA CONTABLE 2021

**RELACIÓN DE ESQUEMAS BURSÁTILES Y COBERTURAS FINANCIERAS
DEL 1o. DE ENERO AL 31 DE DICIEMBRE DE 2021**

Página 1 de 1
Fecha: 17/02/2022

RELACIÓN DE ESQUEMAS BURSÁTILES Y DE COBERTURAS FINANCIERAS

NO APLICA



GOBIERNO CONSTITUCIONAL DEL ESTADO DE CHIAPAS

CONGRESO DEL ESTADO

SISTEMA CONTABLE 2021

FORMATO DEL EJERCICIO Y DESTINO DE GASTO FEDERALIZADO Y REINTEGROS

DEL 1o. DE ENERO AL 31 DE DICIEMBRE DE 2021

Fecha: Página 1 de 1
17/02/2022

Programa o Fondo	Destino de los Recursos	Ejercicio		Reintegro
		DEVENGADO	PAGADO	

NO APLICA

Al 31 DE DICIEMBRE DEL 2020 Y AL 31 DE DICIEMBRE DEL 2021

Concepto	31 de diciembre de 2021	31 de diciembre de 2020	Concepto	31 de diciembre de 2021	31 de diciembre de 2020
ACTIVO			PASIVO		
Activo Circulante			Pasivo Circulante		
Efectivo y Equivalentes	6,887,965.76	25,394,492.63	Cuentas por Pagar a Corto Plazo	6,507,902.26	9,994,957.08
Efectivo			Servicios Personales por Pagar a Corto Plazo	1,579,534.33	1,478,555.52
Bancos/Tesorería			Proveedores por Pagar a Corto Plazo	57,456.20	
Bancos/Dependencias y Otros	442,210.75	3,592,095.27	Contratistas por Obras Públicas por Pagar a Corto Plazo		
Inversiones Temporales (Hasta 3 Meses)			Participaciones y Aportaciones por Pagar a Corto Plazo		
Fondos con Afectación Específica	6,445,755.01	21,802,397.36	Transferencias Otorgadas por Pagar a Corto Plazo		
Depósitos de Fondos de Terceros en Garantía y/o Administración			Intereses, Comisiones y Otros Gastos de la Deuda Pública por Pagar a Corto Plazo		
Otros Efectivos y Equivalentes			Retenciones y Contribuciones por Pagar a Corto Plazo	4,868,349.06	8,514,918.05
Derechos a Recibir Efectivo o Equivalentes	1,889.96	11,742.20	Devoluciones de la Ley de Ingresos por Pagar a Corto Plazo		
Inversiones Financieras de Corto Plazo			Otras Cuentas por Pagar a Corto Plazo	2,562.67	1,483.51
Cuentas por Cobrar a Corto Plazo	1,889.96	2,895.71	Documentos por Pagar a Corto Plazo	0.00	0.00
Deudores Diversos por Cobrar a Corto Plazo		8,846.49	Documentos Comerciales por Pagar a Corto Plazo		
Ingresos por Recuperar a Corto Plazo			Documentos con Contratistas por Obras Públicas por Pagar a Corto Plazo		
Deudores por Anticipos de la Tesorería a Corto Plazo			Otros Documentos por Pagar a Corto Plazo		
Préstamos Otorgados a Corto Plazo			Porción a Corto Plazo de la Deuda Pública a Largo Plazo	0.00	0.00
Otros Derechos a Recibir Efectivo o Equivalentes a Corto Plazo			Porción a Corto Plazo de la Deuda Pública		
Derechos a Recibir Bienes o Servicios	0.00	0.00	Porción a Corto Plazo de Arrendamiento Financiero		
Anticipos a Proveedores por Adquisición de Bienes y Prestación de Servicios a Corto Plazo			Titulos y Valores a Corto Plazo	0.00	0.00
Anticipos a Proveedores por Adquisición de Bienes Inmuebles y Muebles a Corto Plazo			Pasivos Diferidos a Corto Plazo	0.00	0.00
Anticipos a Proveedores por Adquisición de Bienes Intangibles a Corto Plazo			Ingresos Cobrados por Adelantado a Corto Plazo		
Anticipos a Contratistas por Obras Públicas a Corto Plazo			Intereses Cobrados por Adelantado a Corto Plazo		
Otros Derechos a Recibir Bienes o Servicios a Corto Plazo			Otros Pasivos Diferidos a Corto Plazo		
Inventarios	0.00	0.00	Fondos y Bienes de Terceros en Garantía y/o Administración a Corto Plazo	0.00	0.00
Inventario de Mercancías para Venta			Fondos en Garantía a Corto Plazo		
Inventario de Mercancías Terminadas			Fondos en Administración a Corto Plazo		
Inventario de Mercancías en Proceso de Elaboración			Fondos Contingentes a Corto Plazo		
Inventario de Materias Primas, Materiales y Suministros para Producción			Fondos de Fideicomisos, Mandatos y Contratos Análogos a Corto Plazo		
Bienes en Tránsito			Otros Fondos de Terceros en Garantía y/o Administración a Corto Plazo		
Almacenes	0.00	0.00	Valores y Bienes en Garantía a Corto Plazo		
Estimación por Pérdida o Deterioro de Activos Circulantes	0.00	0.00	Provisiones a Corto Plazo	0.00	0.00
Estimaciones para Cuentas Incobrables por Derechos a Recibir Efectivo o Equivalentes			Provisión para Demandas y Juicios a Corto Plazo		
Estimación por Deterioro de Inventarios			Provisión para Contingencias a Corto Plazo		
Otros Activos Circulantes	0.00	0.00	Otras Provisiones a Corto Plazo		
Valores en Garantía			Otros Pasivos a Corto Plazo	0.00	0.00
Bienes en Garantía (excluye depósitos de fondos)			Ingresos por Clasificar		
Bienes Derivados de Embargos, Decomisos, Aseguramientos y Dación en Pago			Recaudación por Participar		
Adquisición con Fondos de Terceros			Otros Pasivos Circulantes		
Total de Activos Circulantes	6,889,855.72	25,406,234.83	Total de Pasivos Circulantes	6,507,902.26	9,994,957.08
Activo No Circulante			Pasivo No Circulante		
Inversiones Financieras a Largo Plazo			Cuentas por Pagar a Largo Plazo		
Derechos a Recibir Efectivo o Equivalentes a Largo Plazo	5,505,554.54	8,072,607.54	Documentos por Pagar a Largo Plazo		
Bienes Inmuebles, Infraestructura y Construcciones en Proceso			Deuda Pública a Largo Plazo		
Bienes Muebles	16,292,696.28	15,419,744.00	Pasivos Diferidos a Largo Plazo	91,211,609.82	94,308,920.96
Activos Intangibles	628,209.40	628,209.40	Fondos y Bienes de Terceros en Garantía y/o Administración a Largo Plazo		
Depreciación, Deterioro y Amortización Acumulada de Bienes			Provisiones a Largo Plazo		
Activos Diferidos	79,236,743.92	79,277,473.06	Total de Pasivos No Circulantes	91,211,609.82	94,308,920.96
Estimación por Pérdida o Deterioro de Activos no Circulantes			Total del Pasivo	97,719,512.08	104,303,878.04
Otros Activos no Circulantes			HACIENDA PÚBLICA / PATRIMONIO		
Total de Activos No Circulantes	101,663,204.14	103,398,034.00	Hacienda Pública/Patrimonio Contribuido	0.00	0.00
Total del Activo	108,553,059.86	128,804,268.83	Aportaciones		
			Donaciones de Capital		
			Actualización de la Hacienda Pública/Patrimonio		
			Hacienda Pública/Patrimonio Generado	10,833,547.78	24,500,390.79
			Resultados del Ejercicio (Ahorro/Desahorro)	(1,496,542.28)	10,386,688.92
			Resultados de Ejercicios Anteriores	12,330,090.06	14,113,701.87
			Revalúos		
			Reservas		
			Rectificaciones de Resultados de Ejercicios Anteriores		
			Exceso o Insuficiencia en la Actualización de la Hacienda Pública/Patrimonio	0.00	0.00
			Resultado por Posición Monetaria		
			Resultado por Tenencia de Activos no Monetarios		
Total de Activos No Circulantes	101,663,204.14	103,398,034.00	Total Hacienda Pública/Patrimonio	10,833,547.78	24,500,390.79
Total del Activo	108,553,059.86	128,804,268.83	Total del Pasivo y Hacienda Pública/Patrimonio	108,553,059.86	128,804,268.83

**INFORME ANALÍTICO DE LA DEUDA PÚBLICA Y OTROS PASIVOS
 DEL 1o. DE ENERO AL 31 DE DICIEMBRE DE 2021**

 Fecha: Página 1 de 1
17/02/2022
LDF-2

Denominación de la Deuda Pública y Otros Pasivos	Saldo al 31 de diciembre de 2020	Disposiciones del Período	Amortizaciones del Período	Revaluaciones, Reclasificaciones y Otros Ajustes	Saldo Final del Período	Pago de Intereses del Período	Pago de Comisiones y demás costos asociados durante el Período
Deuda Pública	0.00	0.00	0.00	0.00	0.00	0.00	0.00
Corto Plazo	0.00	0.00	0.00	0.00	0.00	0.00	0.00
Instituciones de Crédito							
Títulos y Valores							
Arrendamientos Financieros							
Largo Plazo	0.00	0.00	0.00	0.00	0.00		
Instituciones de Crédito							
Títulos y Valores							
Arrendamientos Financieros							
Otros Pasivos	104,303,878.04				97,719,512.08		
Total de la Deuda Pública y Otros Pasivos	104,303,878.04	0.00	0.00	0.00	97,719,512.08	0.00	0.00

Deuda Contingente (Informativo)
Valor de Instrumentos Bono Cupón Cero (Informativo)

 Instrumento Bono Cupón Cero 1, Banobras
 Instrumento Bono Cupón Cero 2, Banobras

Obligaciones a Corto Plazo	Monto Contratado	Plazo Pactado	Tasa de Interés	Comisiones y Costos Relacionados	Tasa Efectiva
Obligaciones a Corto Plazo (Informativo)					

Fecha:

DENOMINACIÓN DE LAS OBLIGACIONES DIFERENTES DE FINANCIAMIENTO	FECHA DEL CONTRATO	FECHA DE INICIO DE OPERACIÓN DEL PROYECTO	FECHA DE VENCIMIENTO	MONTO DE LA INVERSIÓN PACTADO	PLAZO PACTADO	MONTO PROMEDIO MENSUAL DEL PAGO DE LA CONTRAPRESTACIÓN	MONTO PROMEDIO MENSUAL DEL PAGO DE LA CONTRAPRESTACIÓN CORRESPONDIENTE AL PAGO DE INVERSIÓN	MONTO PAGADO DE LA INVERSIÓN AL 31 DE DICIEMBRE DE 2021	MONTO PAGADO DE LA INVERSIÓN ACTUALIZADO AL 31 DE DICIEMBRE DE 2021	SALDO PENDIENTE POR PAGAR DE LA INVERSIÓN AL 31 DE DICIEMBRE DE 2021
---	--------------------	---	----------------------	-------------------------------	---------------	--	---	---	---	--

APP'S

APP 1
APP 2
APP 3
APP XX

Otros instrumentos

Otro instrumento 1
Otro instrumento 2
Otro instrumento 3
Otro instrumento XX

Total de Obligaciones Diferentes de Financiamiento



NO APLICA

SISTEMA CONTABLE 2021
BALANCE PRESUPUESTARIO
DEL 1o. DE ENERO AL 31 DE DICIEMBRE DE 2021
LDF 4

CONCEPTO	ESTIMADO/APROBADO	DEVENGADO	RECAUDADO/PAGADO
Ingresos Totales	281,606,104.95	279,384,631.62	279,384,631.62
Ingresos de Libre Disposición	281,606,104.95	279,384,631.62	279,384,631.62
Transferencias Federales Etiquetadas	0.00	0.00	0.00
Financiamiento Neto	0.00	0.00	0.00
Egresos Presupuestarios	281,606,104.95	287,245,478.51	280,738,880.57
Gasto No Etiquetado (sin incluir Amortización de la Deuda Pública)	281,606,104.95	287,245,478.51	280,738,880.57
Gasto Etiquetado (sin incluir Amortización de la Deuda Pública)	0.00	0.00	0.00
Remanentes del Ejercicio Anterior		8,057,788.76	8,051,548.15
Remanentes de Ingresos de Libre Disposición aplicados en el periodo		8,057,788.76	8,051,548.15
Remanentes de Transferencias Federales Etiquetadas aplicados en el periodo		0.00	0.00
Balance Presupuestario	0.00	196,941.87	6,697,299.20
Balance Presupuestario sin Financiamiento Neto	0.00	196,941.87	6,697,299.20
Balance Presupuestario sin Financiamiento Neto y sin Remanentes del Ejercicio Anterior	0.00	(7,860,846.89)	(1,354,248.95)

CONCEPTO	APROBADO	DEVENGADO	PAGADO
Intereses, Comisiones y Gastos de la Deuda	0.00	0.00	0.00
Intereses, Comisiones y Gastos de la Deuda con Gasto No Etiquetado	0.00	0.00	0.00
Intereses, Comisiones y Gastos de la Deuda con Gasto Etiquetado	0.00	0.00	0.00
Balance Primario	0.00	(7,860,846.89)	(1,354,248.95)

CONCEPTO	ESTIMADO/APROBADO	DEVENGADO	RECAUDADO/PAGADO
Financiamiento	0.00	0.00	0.00
Financiamiento con Fuente de Pago de Ingresos de Libre Disposición	0.00	0.00	0.00
Financiamiento con Fuente de Pago de Transferencias Federales Etiquetadas	0.00	0.00	0.00
Amortización de la Deuda	0.00	0.00	0.00
Amortización de la Deuda Pública con Gasto No Etiquetado	0.00	0.00	0.00
Amortización de la Deuda Pública con Gasto Etiquetado	0.00	0.00	0.00
Financiamiento Neto	0.00	0.00	0.00

CONCEPTO	ESTIMADO/APROBADO	DEVENGADO	RECAUDADO/PAGADO
Ingresos de Libre Disposición	281,606,104.95	279,384,631.62	279,384,631.62
Financiamiento Neto con Fuente de Pago de Ingresos de Libre Disposición	0.00	0.00	0.00
Financiamiento con Fuente de Pago de Ingresos de Libre Disposición	0.00	0.00	0.00
Amortización de la Deuda Pública con Gasto No Etiquetado	0.00	0.00	0.00
Gasto No Etiquetado (sin incluir amortización de la Deuda Pública)	281,606,104.95	287,245,478.51	280,738,880.57
Remanentes de Ingresos de Libre Disposición aplicados en el periodo		8,057,788.76	8,051,548.15
Balance Presupuestario de Recursos Disponibles	0.00	196,941.87	6,697,299.20
Balance Presupuestario de Recursos Disponibles sin Financiamiento Neto	0.00	196,941.87	6,697,299.20

CONCEPTO	ESTIMADO/APROBADO	DEVENGADO	RECAUDADO/PAGADO
Transferencias Federales Etiquetadas	0.00	0.00	0.00
Financiamiento Neto con fuente de Pago de Transferencias Federales Etiquetadas	0.00	0.00	0.00
Financiamiento con Fuente de Pago de Transferencias Federales Etiquetadas	0.00	0.00	0.00
Amortización de la Deuda Pública con Gasto Etiquetado	0.00	0.00	0.00
Gasto Etiquetado (sin incluir Amortización de la Deuda Pública)	0.00	0.00	0.00
Remanentes de Transferencias Federales Etiquetadas aplicados en el periodo		0.00	0.00
Balance Presupuestario de Recursos Etiquetados	0.00	0.00	0.00
Balance Presupuestario de Recursos Etiquetados sin Financiamiento Neto	0.00	0.00	0.00

NOMBRE DEL ENTE PUBLICO : Congreso del Estado
Estado Analítico del Ejercicio del Presupuesto de Egresos Detallado – LDF 6a.
Clasificación por Objeto del Gasto (Capítulo y Concepto)

Del 1 de Enero al 31 de diciembre de 2021

(PESOS)

Concepto			Egresos			Subejercicio
	Aprobado	Ampliaciones / Reducciones	Modificado	Devengado	Pagado	
b5) Productos Químicos, Farmacéuticos y de Laboratorio.	0.00	0.00	0.00	0.00	0.00	0.00
b6) Combustibles, Lubricantes y Aditivos.	0.00	0.00	0.00	0.00	0.00	0.00
b7) Vestuario, Blancos, Prendas de Protección y Artículos Deportivos.	0.00	0.00	0.00	0.00	0.00	0.00
b8) Materiales y Suministros para Seguridad.	0.00	0.00	0.00	0.00	0.00	0.00
b9) Herramientas, Refacciones y Accesorios Menores.	0.00	0.00	0.00	0.00	0.00	0.00
C. Servicios Generales.	0.00	0.00	0.00	0.00	0.00	0.00
c1) Servicios Básicos.	0.00	0.00	0.00	0.00	0.00	0.00
c2) Servicios de Arrendamiento.	0.00	0.00	0.00	0.00	0.00	0.00
c3) Servicios Profesionales, Científicos, Técnicos y Otros Servicios.	0.00	0.00	0.00	0.00	0.00	0.00
c4) Servicios Financieros, Bancarios y Comerciales.	0.00	0.00	0.00	0.00	0.00	0.00
c5) Servicios de Instalación, Reparación, Mantenimiento y Conservación.	0.00	0.00	0.00	0.00	0.00	0.00
c6) Servicios de Comunicación Social y Publicidad.	0.00	0.00	0.00	0.00	0.00	0.00
c7) Servicios de Traslado y Viáticos.	0.00	0.00	0.00	0.00	0.00	0.00
c8) Servicios Oficiales.	0.00	0.00	0.00	0.00	0.00	0.00
c9) Otros Servicios Generales.	0.00	0.00	0.00	0.00	0.00	0.00
D. Transferencias, Asignaciones, Subsidios y Otras Ayudas.	0.00	0.00	0.00	0.00	0.00	0.00
d1) Transferencias Internas y Asignaciones al Sector Público.	0.00	0.00	0.00	0.00	0.00	0.00
d2) Transferencias al Resto del Sector Público.	0.00	0.00	0.00	0.00	0.00	0.00
d3) Subsidios y Subvenciones.	0.00	0.00	0.00	0.00	0.00	0.00
d4) Ayudas Sociales.	0.00	0.00	0.00	0.00	0.00	0.00
d5) Pensiones y Jubilaciones.	0.00	0.00	0.00	0.00	0.00	0.00
d6) Transferencias a Fideicomisos, Mandatos y Otros Análogos.	0.00	0.00	0.00	0.00	0.00	0.00
d7) Transferencias a la Seguridad Social	0.00	0.00	0.00	0.00	0.00	0.00
d8) Donativos	0.00	0.00	0.00	0.00	0.00	0.00
d9) Transferencias al Exterior.	0.00	0.00	0.00	0.00	0.00	0.00
E. Bienes Muebles, Inmuebles e Intangibles.	0.00	0.00	0.00	0.00	0.00	0.00
e1) Mobiliario y Equipo de Administración.	0.00	0.00	0.00	0.00	0.00	0.00
e2) Mobiliario y Equipo Educativo y Recreativo.	0.00	0.00	0.00	0.00	0.00	0.00
e3) Equipo e Instrumental Médico y de Laboratorio.	0.00	0.00	0.00	0.00	0.00	0.00
e4) Vehículos y Equipo de Transporte.	0.00	0.00	0.00	0.00	0.00	0.00
e5) Equipo de Defensa y Seguridad.	0.00	0.00	0.00	0.00	0.00	0.00
e6) Maquinaria, Otros Equipos y Herramientas.	0.00	0.00	0.00	0.00	0.00	0.00
e7) Activos Biológicos.	0.00	0.00	0.00	0.00	0.00	0.00
e8) Bienes Inmuebles.	0.00	0.00	0.00	0.00	0.00	0.00
e9) Activos Intangibles.	0.00	0.00	0.00	0.00	0.00	0.00
F. Inversión Pública.	0.00	0.00	0.00	0.00	0.00	0.00
f1) Obra Pública en Bienes de Dominio Público.	0.00	0.00	0.00	0.00	0.00	0.00
f2) Obra Pública en Bienes Propios.	0.00	0.00	0.00	0.00	0.00	0.00
f3) Proyectos Productivos y Acciones de Fomento	0.00	0.00	0.00	0.00	0.00	0.00
G. Inversiones Financieras y Otras Provisiones.	0.00	0.00	0.00	0.00	0.00	0.00
g1) Inversiones para el Fomento de Actividades Productivas	0.00	0.00	0.00	0.00	0.00	0.00
g2) Acciones y Participaciones de Capital	0.00	0.00	0.00	0.00	0.00	0.00
g3) Compra de Títulos y Valores	0.00	0.00	0.00	0.00	0.00	0.00
g4) Concesión de Préstamos.	0.00	0.00	0.00	0.00	0.00	0.00
g5) Inversiones en Fideicomisos, Mandatos y Otros Análogos. Fideicomiso de Desastres Naturales (informativo)	0.00	0.00	0.00	0.00	0.00	0.00
g6) Otras Inversiones Financieras	0.00	0.00	0.00	0.00	0.00	0.00
g7) Provisiones para Contingencias y Otras Erogaciones Especiales.	0.00	0.00	0.00	0.00	0.00	0.00
H. Participaciones y Aportaciones.	0.00	0.00	0.00	0.00	0.00	0.00
h1) Participaciones.	0.00	0.00	0.00	0.00	0.00	0.00
h2) Aportaciones.	0.00	0.00	0.00	0.00	0.00	0.00
h3) Convenios.	0.00	0.00	0.00	0.00	0.00	0.00
I. Deuda Pública.	0.00	0.00	0.00	0.00	0.00	0.00
i1) Amortización de la Deuda Pública.	0.00	0.00	0.00	0.00	0.00	0.00
i2) Intereses de la Deuda Pública.	0.00	0.00	0.00	0.00	0.00	0.00
i3) Comisiones de la Deuda Pública.	0.00	0.00	0.00	0.00	0.00	0.00
i4) Gastos de la Deuda Pública.	0.00	0.00	0.00	0.00	0.00	0.00
i5) Costo por Coberturas.	0.00	0.00	0.00	0.00	0.00	0.00
i6) Apoyos Financieros.	0.00	0.00	0.00	0.00	0.00	0.00
i7) Adeudos de Ejercicios Fiscales Anteriores (ADEFAS).	0.00	0.00	0.00	0.00	0.00	0.00
III. Total de Egresos	281,606,104.95	5,836,315.43	287,442,420.38	287,245,478.51	280,738,880.57	196,941.87

NOMBRE DEL ENTE PÚBLICO : Congreso del Estado
Estado Analítico del Ejercicio del Presupuesto de Egresos Detallado – LDF 6b.

Clasificación Administrativa
 Del 1 de Enero al 31 de diciembre de 2021
 (PESOS)

Concepto	Egresos					Subejercicio
	Aprobado	Ampliaciones / Reducciones	Modificado	Devengado	Pagado	
I. Gasto No Etiquetado	281,606,104.95	5,836,315.43	287,442,420.38	287,245,478.51	280,738,880.57	196,941.87
Congreso del Estado	281,606,104.95	5,836,315.43	287,442,420.38	287,245,478.51	280,738,880.57	196,941.87
II. Gasto Etiquetado	0.00	0.00	0.00	0.00	0.00	0.00
Congreso del Estado	0.00	0.00	0.00	0.00	0.00	0.00
III. Total de Egresos	281,606,104.95	5,836,315.43	287,442,420.38	287,245,478.51	280,738,880.57	196,941.87

NOMBRE DEL ENTE PÚBLICO : Congreso del Estado
Estado Analítico del Ejercicio del Presupuesto de Egresos Detallado – LDF 6c.

Clasificación Funcional (Finalidad y Función)

Del 1 de Enero al 31 de diciembre de 2021

(PESOS)

Concepto	Egresos					Subejercicio
	Aprobado	Ampliaciones / Reducciones	Modificado	Devengado	Pagado	
I. Gasto No Etiquetado	281,606,104.95	5,836,315.43	287,442,420.38	287,245,478.51	280,738,880.57	196,941.87
A. Gobierno	281,606,104.95	5,836,315.43	287,442,420.38	287,245,478.51	280,738,880.57	196,941.87
a1) Legislación	281,606,104.95	5,836,315.43	287,442,420.38	287,245,478.51	280,738,880.57	196,941.87
a2) Justicia	0.00	0.00	0.00	0.00	0.00	0.00
a3) Coordinación de la Política de Gobierno	0.00	0.00	0.00	0.00	0.00	0.00
a4) Relaciones Exteriores	0.00	0.00	0.00	0.00	0.00	0.00
a5) Asuntos Financieros y Hacendarios	0.00	0.00	0.00	0.00	0.00	0.00
a6) Seguridad Nacional	0.00	0.00	0.00	0.00	0.00	0.00
a7) Asuntos de Orden Público y de Seguridad Interior	0.00	0.00	0.00	0.00	0.00	0.00
a8) Otros Servicios Generales	0.00	0.00	0.00	0.00	0.00	0.00
B. Desarrollo Social	0.00	0.00	0.00	0.00	0.00	0.00
b1) Protección Ambiental	0.00	0.00	0.00	0.00	0.00	0.00
b2) Vivienda y Servicios a la Comunidad	0.00	0.00	0.00	0.00	0.00	0.00
b3) Salud	0.00	0.00	0.00	0.00	0.00	0.00
b4) Recreación, Cultura y Otras Manifestaciones Sociales	0.00	0.00	0.00	0.00	0.00	0.00
b5) Educación	0.00	0.00	0.00	0.00	0.00	0.00
b6) Protección Social	0.00	0.00	0.00	0.00	0.00	0.00
b7) Otros Asuntos Sociales	0.00	0.00	0.00	0.00	0.00	0.00
C. Desarrollo Económico	0.00	0.00	0.00	0.00	0.00	0.00
c1) Asuntos Económicos, Comerciales y Laborales en General	0.00	0.00	0.00	0.00	0.00	0.00
c2) Agropecuaria, Silvicultura, Pesca y Caza	0.00	0.00	0.00	0.00	0.00	0.00
c3) Combustibles y Energía	0.00	0.00	0.00	0.00	0.00	0.00
c4) Minería, Manufacturas y Construcción	0.00	0.00	0.00	0.00	0.00	0.00
c5) Transporte	0.00	0.00	0.00	0.00	0.00	0.00
c6) Comunicaciones	0.00	0.00	0.00	0.00	0.00	0.00
c7) Turismo	0.00	0.00	0.00	0.00	0.00	0.00
c8) Ciencia, Tecnología e Innovación	0.00	0.00	0.00	0.00	0.00	0.00
c9) Otras Industrias y Otros Asuntos Económicos	0.00	0.00	0.00	0.00	0.00	0.00
D. Otras no Clasificadas en Funciones Anteriores	0.00	0.00	0.00	0.00	0.00	0.00
d1) Transac. de la Deuda Pública/Costo Financiero de la Deuda	0.00	0.00	0.00	0.00	0.00	0.00
d2) Transf., Part. y Aport. entre Diferentes Niv. y Ord. de Gob.	0.00	0.00	0.00	0.00	0.00	0.00
d3) Saneamiento del Sistema Financiero	0.00	0.00	0.00	0.00	0.00	0.00
d4) Adeudos de Ejercicios Fiscales Anteriores	0.00	0.00	0.00	0.00	0.00	0.00
II. Gasto Etiquetado	0.00	0.00	0.00	0.00	0.00	0.00
A. Gobierno	0.00	0.00	0.00	0.00	0.00	0.00
a1) Legislación	0.00	0.00	0.00	0.00	0.00	0.00
a2) Justicia	0.00	0.00	0.00	0.00	0.00	0.00
a3) Coordinación de la Política de Gobierno	0.00	0.00	0.00	0.00	0.00	0.00
a4) Relaciones Exteriores	0.00	0.00	0.00	0.00	0.00	0.00
a5) Asuntos Financieros y Hacendarios	0.00	0.00	0.00	0.00	0.00	0.00
a6) Seguridad Nacional	0.00	0.00	0.00	0.00	0.00	0.00
a7) Asuntos de Orden Público y de Seguridad Interior	0.00	0.00	0.00	0.00	0.00	0.00
a8) Otros Servicios Generales	0.00	0.00	0.00	0.00	0.00	0.00
B. Desarrollo Social	0.00	0.00	0.00	0.00	0.00	0.00
b1) Protección Ambiental	0.00	0.00	0.00	0.00	0.00	0.00
b2) Vivienda y Servicios a la Comunidad	0.00	0.00	0.00	0.00	0.00	0.00
b3) Salud	0.00	0.00	0.00	0.00	0.00	0.00
b4) Recreación, Cultura y Otras Manifestaciones Sociales	0.00	0.00	0.00	0.00	0.00	0.00
b5) Educación	0.00	0.00	0.00	0.00	0.00	0.00
b6) Protección Social	0.00	0.00	0.00	0.00	0.00	0.00
b7) Otros Asuntos Sociales	0.00	0.00	0.00	0.00	0.00	0.00
C. Desarrollo Económico	0.00	0.00	0.00	0.00	0.00	0.00
c1) Asuntos Económicos, Comerciales y Laborales en General	0.00	0.00	0.00	0.00	0.00	0.00
c2) Agropecuaria, Silvicultura, Pesca y Caza	0.00	0.00	0.00	0.00	0.00	0.00
c3) Combustibles y Energía	0.00	0.00	0.00	0.00	0.00	0.00
c4) Minería, Manufacturas y Construcción	0.00	0.00	0.00	0.00	0.00	0.00
c5) Transporte	0.00	0.00	0.00	0.00	0.00	0.00
c6) Comunicaciones	0.00	0.00	0.00	0.00	0.00	0.00
c7) Turismo	0.00	0.00	0.00	0.00	0.00	0.00
c8) Ciencia, Tecnología e Innovación	0.00	0.00	0.00	0.00	0.00	0.00
c9) Otras Industrias y Otros Asuntos Económicos	0.00	0.00	0.00	0.00	0.00	0.00
D. Otras no Clasificadas en Funciones Anteriores	0.00	0.00	0.00	0.00	0.00	0.00
d1) Transac. de la Deuda Pública/Costo Financiero de la Deuda	0.00	0.00	0.00	0.00	0.00	0.00
d2) Transf., Part. y Aport. entre Diferentes Niv. y Ord. de Gob.	0.00	0.00	0.00	0.00	0.00	0.00
d3) Saneamiento del Sistema Financiero	0.00	0.00	0.00	0.00	0.00	0.00
d4) Adeudos de Ejercicios Fiscales Anteriores	0.00	0.00	0.00	0.00	0.00	0.00
III. Total de Egresos	281,606,104.95	5,836,315.43	287,442,420.38	287,245,478.51	280,738,880.57	196,941.87

NOMBRE DEL ENTE PÚBLICO : Congreso del Estado
Estado Analítico del Ejercicio del Presupuesto de Egresos Detallado – LDF 6d.
Clasificación de Servicios Personales por Categoría
Del 1 de Enero al 31 de diciembre de 2021
(PESOS)

Concepto	Egresos					Subejercicio
	Aprobado	Ampliaciones / Reducciones	Modificado	Devengado	Pagado	
I. Gasto No Etiquetado	200,396,237.54	5,795,588.29	206,191,825.83	205,994,883.96	199,499,037.19	196,941.87
A. Personal Administrativo y de Servicio Público	200,396,237.54	5,795,588.29	206,191,825.83	205,994,883.96	199,499,037.19	196,941.87
B. Magisterio	0.00	0.00	0.00	0.00	0.00	0.00
C. Servicios de Salud	0.00	0.00	0.00	0.00	0.00	0.00
c1) Personal Administrativo	0.00	0.00	0.00	0.00	0.00	0.00
c2) Personal Médico, Paramédico y Afín	0.00	0.00	0.00	0.00	0.00	0.00
D. Seguridad Pública	0.00	0.00	0.00	0.00	0.00	0.00
E. Gastos Asociados a la Implementación de Nuevas Leyes Federales o Reformas a las mismas	0.00	0.00	0.00	0.00	0.00	0.00
e1) Nombre del Programa o Ley 1	0.00	0.00	0.00	0.00	0.00	0.00
F. Sentencias Laborales Definitivas	0.00	0.00	0.00	0.00	0.00	0.00
II. Gasto Etiquetado	0.00	0.00	0.00	0.00	0.00	0.00
A. Personal Administrativo y de Servicio Público	0.00	0.00	0.00	0.00	0.00	0.00
B. Magisterio	0.00	0.00	0.00	0.00	0.00	0.00
C. Servicios de Salud	0.00	0.00	0.00	0.00	0.00	0.00
c1) Personal Administrativo	0.00	0.00	0.00	0.00	0.00	0.00
c2) Personal Médico, Paramédico y Afín	0.00	0.00	0.00	0.00	0.00	0.00
D. Seguridad Pública	0.00	0.00	0.00	0.00	0.00	0.00
E. Gastos Asociados a la Implementación de Nuevas Leyes Federales o Reformas a las mismas	0.00	0.00	0.00	0.00	0.00	0.00
e1) Nombre del Programa o Ley 1	0.00	0.00	0.00	0.00	0.00	0.00
F. Sentencias Laborales Definitivas	0.00	0.00	0.00	0.00	0.00	0.00
III. Total del Gasto en Servicios Personales	200,396,237.54	5,795,588.29	206,191,825.83	205,994,883.96	199,499,037.19	196,941.87

RELACIÓN DE BIENES MUEBLES QUE COMPONEN SU PATRIMONIO
Cuenta Pública al 31 de diciembre de 2021

Página 1 de 8

Hora: 03:19:07p. m.

Fecha: 17/02/2022

Código	Descripción del Bien	Valor en Libros
1241	Mobiliario y Equipo de Administración	8,226,974.12
1241 111A0104 0003	Archivero 3 gavetas	15,800.00
1241 111A0104 0004	Archivero 4 gavetas	120,694.42
1241 111A0104 0010	Caja fuerte	9,900.00
1241 111A0104 0012	Credenzas	126,328.00
1241 111A0104 0016	Escritorio ejecutivo	76,500.00
1241 111A0104 0022	Escritorio semi ejecutivo	17,475.12
1241 111A0104 0024	Librero para television	2,500.00
1241 111A0104 0033	Mesa para sala de juntas	11,937.10
1241 111A0104 0034	Mesa modular ejecutiva	10,000.00
1241 111A0104 0055	Sofa 3 plazas	16,000.00
1241 111A0105 0002	Archivero 4 gavetas	16,522.26
1241 111A0105 0005	Escritorio ejecutivo	7,885.94
1241 111A0106 0003	Archivero 4 gavetas	24,280.91
1241 111A0106 0007	Escritorio ejecutivo	1,328.89
1241 111A0106 0010	Escritorio semi ejecutivo	2,774.88
1241 111A0108 0001	Archivero 3 gavetas	5,666.32
1241 111A0108 0002	Archivero 4 gavetas	43,316.77
1241 111A0108 0012	Mesa modular ejecutiva	14,165.35
1241 111A0108 0020	Sofa 3 plazas	25,695.38
1241 111A0109 0002	Archivero 3 gavetas	3,673.54
1241 111A0109 0003	Archivero 4 gavetas	30,032.83
1241 111A0109 0012	Mesa para sala de juntas	4,266.50
1241 111A0109 0013	Mesa modular ejecutiva	10,336.20
1241 111A0112 0004	Arcohivero 4 Gavetas	6,952.81
1241 111A0112 0026	Libreros	29,330.00
1241 111A0112 0034	mesa para sala de juntas	18,490.40
1241 111A0112 0035	Mesa modular ejecutiva	25,328.60
1241 111A0112 0057	Sofa 2 plazas	54,286.70
1241 111A0112 0059	Sofa una plaza	20,035.56
1241 111A0113 0002	Juego de Sala	11,385.00
1241 111A0114 0002	Sillon Ejecutivo	9,612.92
1241 111A0114 0004	Mesa (2013)	8,236.00
1241 111A0114 0005	Credenzas (2013)	6,380.00
1241 111A0114 0006	Sillas fijas p/ Visita (2013)	9,025.38
1241 111A0114 0007	Sofa 2 plazas (2013)	5,220.00
1241 111A0114 0008	Sofa 3 Plazas (2013)	12,251.92
1241 111A0114 0009	Conjunto ejecutivo (2013)	14,094.00
1241 111A0116 0002	5 SILLON EJECUTIVO TAPIZADO EN GREEN LEATHER COLOR CABARET	15,277.90
1241 111A0116 0004	4 SILLA EJECUTIVA COLOR CAFÉ	19,391.90
1241 111A0116 0005	1 MUEBLE RECEPCIONISTA MADERA AGLOMERADO ACABADO CHOCOLATE	10,780.00

CONGRESO DEL ESTADO
SISTEMA CONTABLE 2021
RELACIÓN DE BIENES MUEBLES QUE COMPONEN SU PATRIMONIO

Página 2 de 8

Cuenta Pública al 31 de diciembre de 2021

Hora: 03:19:07p. m.

Fecha: 17/02/2022

Código	Descripción del Bien	Valor en Libros
1241 111A0116 0006	2 ARCHIVERO A LA MEDIDA A DOS PUERTA 1.20 ALTURA ACABADO CHOCOLATE	11,720.00
1241 111A0116 0007	1 MESA DE TRABAJO CORPORATIVA PARA 4 PERSONAS CON DIVISION EN CRISTAL ESMERILADO ACABADO CHOCOLATE	7,500.00
1241 111A0116 0008	1 MESA DE JUNTAS PARA 12 PERSONAS CON CUBIERTA DE CRISTAL ESMERILADO ACABADO CHOCOLATE	28,830.00
1241 111A0116 0009	1 MUEBLE DE APOYO CON ENTREPAÑOS ACABADO CHOCOLATE	6,920.00
1241 111A0116 0010	1 CREDENZA PARA TV Y EQUIPO DE VIDEO CON CUBIERTA DE CRISTAL ESMERILADO ACABADO CHOCOLATE	8,115.00
1241 111A0116 0011	1 ESCRITORIO MODULAR DE 2 PIEZAS CON CAJONERA Y CUBIERTA DE CRISTAL ESMERILADO ACABADO CHOCOLATE	9,554.00
1241 111A0117 0002	MESA DE JUNTAS DE 240X120X75 CM CUBIERTA DE MELAMINA DE COLOR GRIS GENIZA	14,724.40
1241 111A0117 0003	MESA DE COMEDOR DE 120X90 CUBIERTA MELAMINA ESTRUCTURA EN ACERO COLOR CENIZA-GRIS	39,867.80
1241 111A0117 0004	SALA MODULAR 2-2-E DIVANO MOD. SYMA T/VINILPIEL CHOCOLATE	3,900.00
1241 11581420 0002	1 SILLA EJECUTIVA TIPO PIEL COLOR CHOCOLATE CROMADA	6,238.00
1241 11581420 0004	1 SILLON RECLINABLE MARCA AMAZONA	8,500.00
1241 11581420 0005	1 CAMBIADOR DE BEBE HORIZONTAL	8,900.00
1241 11581519 0006	1 CAJA FUERTE DE SEGURIDAD MOSLHER 90X55X55	23,200.00
1241 11581519 0007	1 SILLON EJECUTIVO DE 2 PLAZAS COLOR NEGRO	6,238.00
1241 11581616 0002	1 SALA IBIZA JAZMIN 2 PIEZAS DE 2 PLAZAS	5,399.00
1241 11581718 0003	SILLON 3 PLAZAS DELARO INTERMEZZO MODELO LUTECIA	7,116.60
1241 11581718 0004	SILLON DE VISITA DOLARO INTERMEZZO MODELO AB-2014	6,405.52
1241 11581718 0005	SOFA MODELO ENGLAND GRIS LOVE SEAT	17,323.44
1241 11581718 0006	SALA MODELO VENETTO PARA 3-2 PERS, COLOR CHOCOLATE	17,590.24
1241 11581718 0011	CREDENZA EJECUTIVA BOSTON 200 X 50 CM CUB CRISTAL 12 MM2 CAJONERAS STATUS METAL WOOD	23,056.16
1241 11581718 0012	ESCRITORIO BOSTON SOP 150MM 220 X 80 CM CUB CRISTAL 12MMM	17,469.60
1241 11581718 0013	LIBRERO H180 80 X 30 CM CON 2 PUERTAS INFERIORES Y ENTREPAÑO DE CRISTAL 9MM	9,232.44
1241 11581718 0015	SILLON BM90 EJECUTIVO	7,128.20
1241 11584A21 0002	1 SOFA DE 3 PLAZAS TAPIZADO EN TELA COLOR PLATA	8,698.98
1241 11584A21 0003	1 CONJUNTO DIRECTIVO DE 180X220X75 CM GAVETAS COLOR BLANCO	16,877.59
1241 11584A21 0007	1 MUEBLE DECORATIVO EN MADERA CHAPADA EN TABLERO DE CAOBILLA COLOR NOGAL	50,022.12
1241 131A0114 0002	Archivero 3 Gabetas (Inventario 2014)	11,660.14
1241 131A0114 0003	Credenza (Inventario 2014)	17,722.00
1241 131A0114 0004	Escritorio Ejecutivo (Inventario 2014)	41,785.17
1241 131A0114 0005	Mod. Ejecutivo (escritorio lateral Credenza Librero) (Inventario 2014)	17,869.85
1241 131A0114 0006	Sofa 3 Plazas (Inventario 2014)	8,132.67
1241 211A0104 0002	Duplicador	40,000.00
1241 211A0104 0008	Maquina offset	30,000.00
1241 211A0104 0010	Matrizadora electrostatica	60,000.00
1241 211A0108 0001	Engargoladora	6,904.63
1241 211A0108 0003	Refrigerador	9,096.00
1241 211A0109 0001	Engargoladora	4,873.70

CONGRESO DEL ESTADO
SISTEMA CONTABLE 2021
RELACIÓN DE BIENES MUEBLES QUE COMPONEN SU PATRIMONIO

Página 3 de 8

Cuenta Pública al 31 de diciembre de 2021

Hora: 03:19:07p. m.

Fecha: 17/02/2022

Código	Descripción del Bien	Valor en Libros
1241 211A0109 0007	Enmicadora	2,505.85
1241 211A0110 0001	Reloj checador de asistencia	11,600.00
1241 211A0111 0003	Frigobar	2,799.00
1241 211A0112 0022	Frigobar	5,488.99
1241 211A0117 0002	Litera Individual con colchones hoteleros Individual	7,192.00
1241 21581519 0002	1 JUEGO DE SALA MODULAR DE 3 PIEZAS TACTOPIEL NEGRO	7,308.00
1241 21581519 0003	1 JUEGO DE SALA MODULAR DE 2 PIEZAS TACTOPIEL CHOCOLATE CON COJINES Y 4 TABURETES	14,356.16
1241 21581718 0002	LITERA INDIVIDUAL TAMMEX AZUL CON VERDE	15,121.62
1241 231A0114 0002	Frigobar (Inventario 2014)	30,699.01
1241 311A0104 0014	Switch para conexion de red local	18,523.18
1241 311A0106 0003	Computadora	36,447.66
1241 311A0107 0003	Computadora	32,783.43
1241 311A0108 0003	Computadora	104,661.86
1241 311A0109 0003	Computadora	242,911.61
1241 311A0109 0011	Servidor	130,262.80
1241 311A0110 0001	Computadora	578,496.07
1241 311A0111 0003	Computadora	160,636.80
1241 311A0111 0007	Switch para conexion de red local	8,522.52
1241 311A0112 0004	Computadora	80,207.57
1241 311A0112 0026	Laptop	16,997.00
1241 311A0112 0030	Ipod Touch	6,341.51
1241 311A0113 0002	Seitch para conexion de red local	3,700.01
1241 311A0113 0003	Computadora	28,798.00
1241 311A0113 0005	Tablet Samsung	7,999.00
1241 311A0114 0002	Computadora laptop	26,381.20
1241 311A0114 0003	C.P.U.	21,862.00
1241 311A0114 0006	switch p/ conexion de red local (2013)	3,700.01
1241 311A0114 0009	switch p /conexion de red local	16,883.80
1241 311A0116 0002	9 PC GHIA DESKTOP PENTIUM DUAL CORE G3240	116,425.80
1241 311A0116 0003	IMPRESORA MULTIFUNCIONAL LASERJET COLOR HP PRO (1) 4,756.00 C/U	4,756.00
1241 311A0116 0004	2 DISCO DURO EXTERNO ADATA HD710 2.5" 2TB	5,675.07
1241 311A0116 0005	2 SWICH HP 24 PUERTOS GIGABIT 2530-24G	22,438.46
1241 311A0116 0008	8 LAPTOP MARCA CONNECT 2GB DE MEMORIA RAM, DE 640GB, QUEMADOR DE DVD	62,492.00
1241 311A0117 0002	EQUIPO PC. HP PROCESADOR AMD, MEMORIA RAM 4GB, DISCO DURO DE 500 GB, QUEMADOR DE DVD, WINDOWS 10 ORIGINAL, MONITOR DE 20"	39,200.00
1241 311A0117 0003	IMAC APPLE 21P SPA N/S	33,060.00
1241 311A0117 0004	EQUIPO DE COMPUTO ALL IN ONE	7,900.00
1241 311A0117 0005	PC IDEACENTRE AIO C20-00 CELERON 4GB/RAM-1TB/ 19.5/ DVDRW/ WIFI/ HDMI OUT/ WIN 10	110,000.02
1241 311A0117 0006	LAPTOP HP NB CEL 15AY006LA	6,490.00
1241 311A0117 0007	COMPUTADORA DE ESCRITORIO IMAC 21	23,003.10
1241 311A0117 0008	SWITCH TP-LINK TL-SG1016 NEGRO	5,606.93

CONGRESO DEL ESTADO
SISTEMA CONTABLE 2021
RELACIÓN DE BIENES MUEBLES QUE COMPONEN SU PATRIMONIO
Cuenta Pública al 31 de diciembre de 2021

Página 4 de 8

Hora: 03:19:07p. m.

Fecha: 17/02/2022

Código	Descripción del Bien	Valor en Libros
1241 311A0117 0009	COMPUTADORA LENOVO C20-00, DISCO DURO DE 1TB, 4 GB EN RAM, QUEMADOR DVDRW, PANTALLA DE 19.5", TECLADO Y MOUSE , SISTEMA WIN 10	9,500.00
1241 311A0117 0010	LAPTOP HP 14-Y002LA	7,900.00
1241 311A0117 0011	LAPTOP ASUS E402S	35,400.00
1241 311A0117 0012	LAPTOP ASUS E402S, DISCO DURO DE 500 GB, 4GB EN RAM, PANTALLA DE 14", PROCESADOR INTEL, SISTEMA WIN 10	7,900.00
1241 311A0117 0013	EQUIPO DE ESCRITORIO LENOVO M93P, PROCESADOR CORE I5, QUEMADOR DE DVD, 4GB DE RAM, DISCO DE 500GB, MONITOR DE 19", TECLADO Y MOUSE OPTICO	21,400.00
1241 311A0117 0014	SWITCH TP-LINK, GRIS, 10/100/1000 MBPS, 16 PTOS.	7,545.10
1241 311A0117 0015	DISCO DURO EXTERNO ADATA 3TB	3,813.50
1241 311A0117 0018	PUNTO DE ACCESO INALAMBRICO N 450 MBPS	3,480.00
1241 311A0117 0023	NO BREAK 4816/R 480VA KOBLENZ	3,638.66
1241 311A0117 0026	NOBREAK DATASHIELD 400 VA MOD. DS-400	8,700.00
1241 311A0117 0028	ANTENA UBIQUITI ROCKET M2 DE ALTA CAPACIDAD Y ALCANCE	16,008.00
1241 311A0117 0029	ANTENA UBIQUITI AM-5G19-120 SECTORIAL DE 120	16,704.00
1241 311A0117 0030	MICROTIK ROUTERBOARD 5 PUERTOS	4,524.00
1241 311A0117 0031	IMPRESORA MULTIFUNCIONAL LASERJET COLOR HP	51,559.96
1241 311A0117 0033	EQUIPO DE COPIADO E IMPRESION HP PRO 200 LASERJET COLOR	140,000.17
1241 31581117 0003	MULTIFUNCIONAL BROTHER INKBETEFIT CDP-J105	59,061.10
1241 31581117 0004	IMPRESORA CANON PIXMA IP8710	76,522.88
1241 31581117 0005	IMPRESORA PORTATIL EPSON WORFOCE WF-100	75,437.12
1241 31581117 0006	IMPRESORA HP SPROCKET	112,734.60
1241 31581117 0007	MULTIFUNCIONAL ECOTANK L1455-PROLICROMO-WIFW	97,440.00
1241 31581117 0008	REGULADOR VICA 6 NEGRO HOGAR Y OFICINA 2000 VA 1000W	12,090.10
1241 31581117 0009	EQ. ESC. LENOVO M93P CORE I5 Q/DVD 4G RAM MONITOR 19"	7,800.00
1241 31581117 0010	EQ. DE ESC. DELL OPT7010 CORE I5 Q/DVD 4G/RAM	9,048.00
1241 31581420 0007	1 RELOJ RECEPTOR DE DOCUMENTOS ACROPRINT	16,800.00
1241 31581420 0008	1 SCANNER HP SCANJET PRO ESCANEADO DUPLEX	16,000.00
1241 31581519 0002	1 WINDOWS SERVER STANDARD DELL 634-BIPU 2016, 16 CORE COMPATIBLE CON SERV. DELL	15,699.99
1241 31581519 0003	1 PC DE ESC. DELLEMC VOSTRO DESKTOP 3470, INTEL CORE 17, 8GB, 1000GB, DVD/CD	20,070.00
1241 31581519 0004	8 PC ESCR DELLEMC INSPIRON SMALL DESKTOP 3470, INTEL CORE 15, 8GB, 1000GB, DVD+R	115,480.04
1241 31581519 0005	1 FIREWALL WATCHGUARD FIREBOX T35 WGT35031-US 1 AÑO - SUITE DE SEGURIDAD BASICA	18,500.05
1241 31581519 0006	1 POWEREDGE T130 SERVER INTEL XEON E3-1220 V6 3.0GHZ8M CABHE, 4C/4, TURBO (72W)	38,700.02
1241 31581519 0007	1 AM-409 DS718+ SYNOLOGY B NAS SYNOLOGY DS718+NUCLEO CUADRUPE 1.5 BURST UP	12,900.01
1241 31581519 0008	7 PC DE ESCRI. DELLEMC INSPIRON SMALL DESKTOP 3470, INTEL CORE I5, 8 GB, 1000 GB	101,045.04
1241 31581519 0009	1 NO BREAK CDP UPO11-3AX, 3000 VA, 2700W, NEGRO, INDUSTRIAL Y OFICINA	15,194.06
1241 31581519 0010	1 SWITCH JETSTREAM GIGABIT TP-LINK ADMINISTRABLE L2 (T2600G-52TS) DE (48) PTO.	11,950.03

CONGRESO DEL ESTADO
SISTEMA CONTABLE 2021
RELACIÓN DE BIENES MUEBLES QUE COMPONEN SU PATRIMONIO

Página 5 de 8

Cuenta Pública al 31 de diciembre de 2021

Hora: 03:19:07p. m.

Fecha: 17/02/2022

Código	Descripción del Bien	Valor en Libros
1241 31581519 0011	1 CP ESC, HP 280 G3 SFF (5PB56LAELIFE2T) PROCESADOR INTEL CORE I5-8500 WTH INTEL	13,645.40
1241 31581519 0012	3 PC DE ESC DELL OPTIPLEX 3060 MICRO, INTEL CORE I3, 4GB, 500GB, WINDOWS 10 PRO	39,313.14
1241 31581519 0013	4 PC DE ESCR, DELLEMC VOSTRO DESKTOP 3470, INTEL CORE I7, 6GB, 1000GB, DVD/CD,	86,800.02
1241 31581519 0014	7 PC DE ESC. DELLEMC VOSTRO DESKTOP 3470, INTEL CORE I7, 8GB, 1000 GB, DVD/CD,	140,489.97
1241 31581519 0015	1 SERVIDOR VPS D CON CPANEL + INSTALLATRON	19,405.87
1241 31581519 0016	1 SCANNER EPSON WORKFORCE ES-500	10,500.00
1241 31581519 0017	4 MONITOR DELL U2412M, 24 PULGADAS, 1920 X 1200 PIXELES	25,199.98
1241 31581519 0028	1 LAPTOP ASUS A507UA-BR643T I3 GOLD	14,846.14
1241 31581615 0004	50 Computadoras LENOVO C260 4GB de 9,952.80 c/u	497,640.00
1241 31581615 0005	1 Computadora PC Desktop HP ALL de 14,500.00 c/u	14,500.00
1241 31581718 0002	Equipo de Computo Lenovo M93P 500 GB Quemador DVD RAM 4GB Monitor 19"	6,100.00
1241 31581718 0003	3 EQ. DE COMPUTO ENSAMBLADO PROCESADOR PENTIUM 3.3, MEMORIA RAM 4 GB, DISCO DURO 160 GB, KIT DE TECLADO Y MOUSE	37,618.80
1241 31581718 0006	EQUIPO DE COMPUTO ENSAMBLADO PROCESADOR CORE IE, MEMORIA RAM 4GB, DISCO DURO DE 1TB, KIT DE TECLADO Y MOUSE	12,261.20
1241 31581718 0007	PC DE ESCRITORIO DELL VOSTRO DESKTOP 3470, INTEL CORE I5, 8 GB,	142,517.10
1241 31584A21 0002	1 IMPRESORA MULTIFUNCIONAL MARCA EPSON INYECCION DE TINTA	7,539.57
1241 31584A21 0003	1 COMPUTADORA DELL OPTIPLEX 3080, INTEL CORE I5 WINDOWS 10 PRO 64 BIT	20,272.69
1241 31584A21 0004	2 SCANNER CANON IMAGEFORMULA COLOR ESCANEADO DUPLEX	25,632.00
1241 31584A21 0007	2 COMPUTADORA DELL OPTIPLEX 3080, INTEL CORE I5 WINDOWS 10 PRO 64 BIT	40,545.40
1241 31584A21 0010	3 COMPUTADORA DELL OPTIPLEX 3080, INTEL CORE I5 WINDOWS 10 PRO 64 BIT	60,818.09
1241 911A0114 0002	Reloj Checador	3,236.40
1241 911A0116 0005	2 FRIGOBAR WHIRPOOL	7,490.00
1241 911A0116 0006	8 Eq. de Aire Acondicionado Mca. Mirage 26000 Btu/Hr	150,568.00
1241 911A0117 0002	Eq. Aire Acondicionado Tipo Minisplit	1,060,000.00
1241 911A0117 0003	Minisplit de 24000 Btus a 220V Mca. Mirage	22,816.62
1241 911A0117 0004	Minisplit de 12000 Btus a 220V Mca. Mirage	8,613.00
1241 91581419 0002	1 Minisplit de 24000 Btu a 220 Volts Marca Mirage	25,167.36
1241 91581419 0003	2 Minisplit de 12000 Btu a 220 Volts Marca Mirage	50,384.60
1241 91581419 0004	Eq. Aire Acondicionado de 60000 Btus Solo Frio 220 Volts	57,270.08
1241 91581420 0003	4 Ventilador Industrial Brisa 30	24,800.01
1241 91581420 0004	1 Ventilador Industrial Brisa 30	6,200.00
1241 91581420 0005	1 Desestructora de Papel Corte Cruzado Stac Shered con Bypass Automatico Charola P/300 Hjs.	20,916.02
1241 91581420 0006	1 Minisplit de 24000 Btus a 220 Volts Marca Mirage	31,890.72
1241 91581420 0007	1 Aire Acondicionado de 36000 Btus	45,124.00
1241 91581519 0013	1 Trituradora de papel GBC 22SM Uso rudo	7,048.00
1241 91581519 0014	1 Cafetera Prima Latte 6701R-013	6,303.00
1241 91581519 0015	1 Destructor de Papel Uso Rudo Swinline 300X	9,890.04

CONGRESO DEL ESTADO
SISTEMA CONTABLE 2021
RELACIÓN DE BIENES MUEBLES QUE COMPONEN SU PATRIMONIO
Cuenta Pública al 31 de diciembre de 2021

Página 6 de 8

Hora: 03:19:07p. m.

Fecha: 17/02/2022

Código	Descripción del Bien	Valor en Libros
1241 91581519 0016	1 Eq. Aire Acondicionado de 15 Ton Suministro e Instalacion de Motor 220 Volt	10,150.00
1241 91581519 0017	1 Minisplit de 5 Toneladas Piso Techo a 220 Volts	144,304.00
1241 91581519 0018	1 Minisplit 18000 Btus Marca Mirage	28,826.00
1241 91581519 0019	1 Minisplit 12000 Btus Marca Mirage	116,542.88
1241 91581519 0020	1 Eq. Aire Acondicionado 12000 Btus Solo Frio Marca Mirage	45,008.00
1241 91581519 0021	1 Eq. Aire Acondicionado Tipo Minisplit 1 Tonelada	26,100.00
1241 91581615 0007	1 Television LED de 40 Pulgadas de 13,920.00 c/u	13,920.00
1241 91581615 0008	Frigobar Daewoo FR-15B 4 Negro de 3,399.00 c/u	3,399.00
1241 91581615 0009	2 Aires Acondicionados Minisplit Mirage de: 26,726.40 c/u	53,452.80
1241 91581616 0002	1 Frigobar Marca Mabe	3,699.00
1241 91581616 0003	1 Minisplit Mca. Mirage 12000 Btus	11,426.00
1241 91581718 0002	Copiadora Lainex Seminueva Modelo MD-2352	23,000.00
1241 91581718 0003	Aire Acondicionado Mca Carrier 15 Toneladas de Refrigeración	19,952.00
1241 91581718 0004	Eq. Aire Acondicionado Mca. Carrier Tipo Minisplit 12000 Btu	150,225.80
1241 91581718 0005	Eq. Aire Acondicionado Marca Carrier Tipo Minisplit 24000 Btu	17,191.20
1241 91581718 0006	Eq. Aire Acondicionado Marca Carrier Tipo Minisplit 36000 Btu	22,300.00
1241 91581718 0007	Eq. Aire Acondicionado Mca. Midea Tipo Minisplit 12000 Btu	24,760.20
1241 91581718 0008	Eq. Aire Acondicionado Mca. Midea Tipo Minisplit 24000 Btu	30,542.80
1241 91581718 0009	Eq. Aire Acondicionado Mca. Gree de 12000 Btu	6,300.00
1242	Mobiliario y Equipo Educativo y Recreativo	307,996.74
1242 111A0104 0001	Television a color	10,166.78
1242 111A0104 0003	Bafle	6,200.00
1242 111A0104 0007	Fijador de imagen	12,000.00
1242 111A0104 0009	Microfonos	2,500.00
1242 111A0105 0001	Television a color	1,994.84
1242 111A0106 0001	Television a color	1,798.43
1242 111A0107 0001	Proyector	6,533.16
1242 111A0108 0002	Grabadora	3,236.00
1242 111A0110 0001	Grabadora	1,654.14
1242 111A0111 0001	Television a color	2,039.95
1242 111A0111 0002	Grabadora	1,190.00
1242 111A0111 0004	Proyector	10,264.84
1242 111A0114 0002	Equipo de sonido	14,553.60
1242 111A0114 0003	Television	28,826.00
1242 111A0116 0002	4 MICROFONO CON CONDENSADOR MARAC SHURE MODELO MX418	67,230.40
1242 111A0116 0003	1 GRABADORA DE VOZ TASCAM DR40	8,671.00
1242 131A0114 0002	Bafle (Inventario 2014)	2,400.01
1242 311A0113 0002	Camara fotografica digital	8,999.00
1242 311A0116 0002	2 KIT DVR 4 CAMARAS HD 24 LEDS 900 TVL	20,000.00
1242 311A0117 0002	VIDEOCAMARA XA10	21,249.15
1242 31581420 0002	CAMARA DE VIDEO HIKVISION DVR DE 32 CANALES TURBO HD + 8 CANALES	9,546.15
1242 31581519 0002	CAMARA CANON EOS T71 EF-S 18.1	21,944.30

RELACIÓN DE BIENES MUEBLES QUE COMPONEN SU PATRIMONIO

Página 7 de 8

Cuenta Pública al 31 de diciembre de 2021

Hora: 03:19:07p. m.

Fecha: 17/02/2022

Código	Descripción del Bien	Valor en Libros
1242 31591718 0002	CAMARA KIT T6 CANON	13,000.00
1242 331A0114 0002	Camara de Video (Inventario 2014)	31,998.99
1244	Vehículos y Equipo de Transporte	567,725.99
1244 111A0104 0001	Motocicleta 2002 serie 5K MMVGIC62502	9,999.00
1244 111A0110 0001	Jeep Liberty Sport	309,899.99
1244 111A0111 0001	Dodge Ram 1500 serie BG536569	247,827.00
1245	Equipo de Defensa y Seguridad	12,736.80
1245 111A0116 0002	1 CHALECO DE PANELES BALISTICOS	12,736.80
1246	Maquinaria, Otros Equipos y Herramientas	5,586,987.73
1246 211A0104 0003	Transformador MCA RJ de 500	272,877.75
1246 211A0104 0004	Pulidora de pisos	16,600.00
1246 211A0104 0005	Compresora de aire	3,000.00
1246 211A0109 0001	Hidrolavado	6,259.74
1246 211A0110 0002	Elevadores	1,167,763.88
1246 211A0111 0001	Elevadores	62,415.42
1246 211A0112 0001	Bomba de agua	12,382.68
1246 21581420 0002	1 ESTRUCTURA DE METAL TUBULAR DESARMABLE CABINA DESINFECTANTE	38,860.00
1246 21581420 0003	1 TERMO NEBULIZADOR DE CAÑON	63,800.00
1246 21581420 0006	1 CABINA SANITIZANTE	28,900.00
1246 411A0104 0001	Equipo de aire acondicionado	84,666.77
1246 411A0105 0001	Equipo de aire acondicionado	6,318.00
1246 411A0106 0001	Equipo de aire acondicionado	33,333.47
1246 411A0107 0001	Equipo de aire acondicionado	7,498.00
1246 411A0108 0001	Equipo de aire acondicionado	19,755.97
1246 411A0109 0001	Equipo de aire acondicionado	505,552.80
1246 411A0110 0001	Equipo de aire acondicionado	23,351.00
1246 411A0112 0001	Equipo de aire acondicionado	29,675.80
1246 411A0113 0002	Equipo de aire acondicionado	38,452.73
1246 411A0114 0002	Equipo de Aire Acondicionado	7,999.00
1246 41581121 0002	1 EQUIPO MINISPLIT DE 12000 BTUS. MARCA MIRAGE	79,455.36
1246 41581121 0003	1 EQUIPO DE MINISPLIT MARCA PRIME DE 24000 BTUS.	14,500.00
1246 41581121 0005	1 MINISPLIT MARCA PRIME DE 36000 BTUS.	27,550.00
1246 41581121 0006	2 EQUIPO MINISPLIT MARCA PRIME DE 36000 BTUS.	110,200.00
1246 41581121 0007	5 EQUIPO MINISPLIT MARCA PRIME DE 36000 BTUS.	137,750.00
1246 41581121 0008	1 EQUIPO DE AIRE ACONDICIONADO MARCA PRIME DE 24000 BTUS.	14,500.00
1246 41581121 0009	1 AIRE ACONDICIONADO MINI SPLIT 24000 BTUS MARCA CARRIER	51,040.00
1246 41581121 0010	1 AIRE ACONDICIONADO TIPO MINISPLIT 12000 BTUS. MARCA CARRIER	38,280.00
1246 41581121 0011	1 EQUIPO DE AIRE ACONDICIONADO TIPO MINISPLIT 12000 BTUS. MARCA MIRAGE	14,152.00
1246 41581121 0012	2 AIRE ACONDICIONADO TIPO MINISPLIT MARCA PRIME	32,562.13
1246 41581519 0003	1 SUMINISTRO Y COLOCACION DE EQ. DE AIRE ACOND. TIPO MINI SPLIT DE 12000 BTU'S	19,979.84
1246 41581521 0002	1 EQUIPO MINISPLIT DE 18000 BTUS MARCA MIRAGE	40,542.00

RELACIÓN DE BIENES MUEBLES QUE COMPONEN SU PATRIMONIO

Página 8 de 8

Cuenta Pública al 31 de diciembre de 2021

Hora: 03:19:07p. m.

Fecha: 17/02/2022

Código	Descripción del Bien	Valor en Libros
1246 41581521 0004	1 EQUIPO MINISPLIT DE 18000 BTUS MARCA LG	23,780.00
1246 41584A21 0002	2 AIRE ACONDICIONADO TIPO MINISPLIP MARCA PRIME	28,654.35
1246 511A0104 0001	Conmutador telefonico	50,000.00
1246 511A0107 0002	Conmutador telefonico	2,512.35
1246 511A0109 0003	Conmutador telefonico	17,250.00
1246 511A0109 0005	Sistema de grabacion digital	184,378.06
1246 511A0110 0007	Sistema de asistencia y votacion electronica	1,740,000.00
1246 511A0112 0009	Sistema de grabacion digital	97,231.20
1246 511A0114 0002	Equipo de Seguridad	123,196.06
1246 511A0114 0003	Equipo de Radiocomunicacion	52,200.00
1246 511A0116 0003	2 KIT DE EQUIPO DE AUDIO	108,000.00
1246 511A0117 0002	RADIO PORTATIL ALCANCE 3W	9,210.00
1246 511A0117 0003	GRABADORA REPORTERA CON RADIO	7,200.00
1246 51581420 0003	1 KIT DE RADIOS DE FRECUENCIA MARCA KENWOOD	57,610.71
1246 51581616 0002	2 TELEFONO MULTILINEAS ANALOGO MARCA PANASONIC	5,848.46
1246 51581718 0002	Radios Portatiles Marca Kenwood, 5 whats, 16 canales	33,408.00
1246 61584A21 0002	1 ARCO SANITIZANTE METALICO MEDIO DE NEBULIZACION	29,580.00
1246 711A0114 0004	Escalera de Tijera	6,954.20
1247	Colecciones, Obras de Arte y Objetos Valiosos	1,590,274.90
1247 111A0104 0001	Cuadros	5,520.00
1247 111A0104 0002	Ejemplares	1,579,754.90
1247 111A0104 0003	Foto mural	5,000.00



GOBIERNO CONSTITUCIONAL DEL ESTADO DE CHIAPAS

CONGRESO DEL ESTADO

SISTEMA CONTABLE 2021

RELACIÓN DE BIENES INMUEBLES QUE COMPONEN SU PATRIMONIO

Cuenta Pública al 31 de diciembre de 2021

Página 1 de 1

Hora: 03:19:17p. m.

Fecha: 17/02/2022

Código	Descripción del Bien	Valor en Libros
--------	----------------------	-----------------

No presenta saldos a la fecha

RELACIÓN DE ACTIVOS INTANGIBLES QUE COMPONEN SU PATRIMONIO

Cuenta Pública al 31 de diciembre de 2021

Página 1 de 1

Hora: 03:19:28p. m.

Fecha: 17/02/2022

Código	Descripción del Bien	Valor en Libros
1251	Software	594,393.00
1251 111A0116 0002	2 SOTWARE SISTEMA INTEGRAL DE ADMINISTRACION Y NOMINAS	570,033.00
1251 111A0117 0003	SOFTWARE DE CONTROL WIFI+INSTALACION Y CONFIGURACION EN SITIO	5,800.00
1251 11581718 0002	Software 20000 timbres fiscales p/nomina vigencia de 2 años	18,560.00
1254	Licencias	33,816.40
1254 111A0114 0002	Licencia Windows 7	2,450.00
1254 11581615 0003	6 Licencias Office 20L3 N/L p/ Gobierno de 4,480.91 c/u	26,885.46
1254 11581615 0004	1 Licencia Office 20L3 NL-P/Gobierno de 4,4890.94 c/U	4,480.94