

SISTEMA CONTABLE 2021
ESTADO DE SITUACIÓN FINANCIERA
AL 31 DE DICIEMBRE DEL 2021
 (Cifras en Pesos)

Concepto	2021	2020	Concepto	2021	2020
ACTIVO			PASIVO		
<i>Activo Circulante</i>			<i>Pasivo Circulante</i>		
Efectivo y Equivalentes	188,529,043.81	194,707,476.60	Cuentas por Pagar a Corto Plazo	47,740,413.97	49,864,790.18
Derechos a Recibir Efectivo o Equivalentes	49,015.78	125,915.66	Documentos por Pagar a Corto Plazo	0.00	0.00
Derechos a Recibir Bienes o Servicios	0.00	0.00	Porción a Corto Plazo de la Deuda Pública a Largo Plazo	0.00	0.00
Inventarios	0.00	0.00	Títulos y Valores a Corto Plazo	0.00	0.00
Almacenes	0.00	0.00	Pasivos Diferidos a Corto Plazo	0.00	0.00
Estimación por Pérdida o Deterioro de Activos Circulantes	0.00	0.00	Fondos y Bienes de Terceros en Garantía y/o Administración a Corto Plazo	0.00	0.00
Otros Activos Circulantes	0.00	0.00	Provisiones a Corto Plazo	2,176,228.41	1,976,315.69
Total de Activos Circulantes	188,578,059.59	194,833,392.26	Otros Pasivos a Corto Plazo	655.00	4,157.89
<i>Activo No Circulante</i>			Total de Pasivos Circulantes	49,917,297.38	51,845,263.76
Inversiones Financieras a Largo Plazo	0.00	0.00	<i>Pasivo No Circulante</i>	0.00	0.00
Derechos a Recibir Efectivo o Equivalentes a Largo Plazo	1,692,557.72	1,914,129.92	Cuentas por Pagar a Largo Plazo	12,732,906.58	12,732,906.58
Bienes Inmuebles, Infraestructura y Construcciones en Proceso	506,057,507.41	506,520,045.43	Documentos por Pagar a Largo Plazo	0.00	0.00
Bienes Muebles	220,838,965.98	221,335,988.18	Deuda Pública a Largo Plazo	0.00	0.00
Activos Intangibles	19,552,816.71	19,552,816.71	Pasivos Diferidos a Largo Plazo	111,658,788.04	113,462,956.81
Depreciación, Deterioro y Amortización Acumulada de Bienes	0.00	0.00	Fondos y Bienes de Terceros en Garantía y/o Administración a Largo Plazo	383,749.49	383,749.49
Activos Diferidos	81,700,985.42	93,698,269.81	Provisiones a Largo Plazo	24,491,206.95	22,535,556.39
Estimación por Pérdida o Deterioro de Activos no Circulantes	0.00	0.00			
Otros Activos no Circulantes	8,016,180.42	8,203,167.42	Total de Pasivos No Circulantes	149,266,651.06	149,115,169.27
Total de Activos No Circulantes	837,859,013.66	851,224,417.47	Total del Pasivo	199,183,948.44	200,960,433.03
Total del Activo	1,026,437,073.25	1,046,057,809.73	HACIENDA PÚBLICA / PATRIMONIO		
			<i>Hacienda Pública/Patrimonio Contribuido</i>	17,392,918.82	17,392,918.82
			Aportaciones	0.00	0.00
			Donaciones de Capital	17,392,918.82	17,392,918.82
			Actualización de la Hacienda Pública/Patrimonio	0.00	0.00
			<i>Hacienda Pública/Patrimonio Generado</i>	809,860,205.99	827,704,457.88
			Resultados del Ejercicio (Ahorro/Desahorro)	(1,146,113.03)	27,543,605.56
			Resultados de Ejercicios Anteriores	811,006,319.02	800,160,852.32
			Revalúos	0.00	0.00
			Reservas	0.00	0.00
			Rectificaciones de Resultados de Ejercicios Anteriores	0.00	0.00
			<i>Exceso o Insuficiencia en la Actualización de la Hacienda Pública/Patrimonio</i>	0.00	0.00
			Resultado por Posición Monetaria	0.00	0.00
			Resultado por Tenencia de Activos no Monetarios	0.00	0.00
			Total Hacienda Pública/Patrimonio	827,253,124.81	845,097,376.70
			Total del Pasivo y Hacienda Pública/Patrimonio	1,026,437,073.25	1,046,057,809.73

SISTEMA CONTABLE 2021
ESTADO DE ACTIVIDADES
DEL 1o. DE ENERO AL 31 DE DICIEMBRE DE 2021
 (Cifras en Pesos)

Concepto	2021	2020
INGRESOS Y OTROS BENEFICIOS		
<i>Ingresos de la Gestión</i>	0.00	0.00
Impuestos	0.00	0.00
Cuotas y Aportaciones de Seguridad Social	0.00	0.00
Contribuciones de Mejoras	0.00	0.00
Derechos	0.00	0.00
Productos	0.00	0.00
Aprovechamientos	0.00	0.00
Ingresos por Venta de Bienes y Prestación de Servicios	0.00	0.00
<i>Participaciones, Aportaciones, Convenios, Incentivos Derivados de la Colaboración Fiscal, Fondos Distintos de Aportaciones, Transferencias, Asignaciones, Subsidios y Subvenciones, y Pensiones y Jubilaciones</i>	1,119,374,737.58	1,108,250,163.70
Participaciones, Aportaciones, Convenios, Incentivos Derivados de la Colaboración Fiscal y Fondos Distintos de Aportaciones	0.00	0.00
Transferencias, Asignaciones, Subsidios y Subvenciones, y Pensiones y Jubilaciones	1,119,374,737.58	1,108,250,163.70
<i>Otros Ingresos y Beneficios</i>	435.54	368.52
Ingresos Financieros	0.00	0.00
Incremento por Variación de Inventarios	0.00	0.00
Disminución del Exceso de Estimaciones por Pérdida o Deterioro u Obsolescencia	0.00	0.00
Disminución del Exceso de Provisiones	0.00	0.00
Otros Ingresos y Beneficios Varios	435.54	368.52
Total de Ingresos y Otros Beneficios	1,119,375,173.12	1,108,250,532.22
GASTOS Y OTRAS PÉRDIDAS		
<i>Gastos de Funcionamiento</i>	1,093,025,123.64	1,052,894,965.19
Servicios Personales	994,543,713.62	963,968,396.54
Materiales y Suministros	10,801,157.18	7,763,090.16
Servicios Generales	87,680,252.84	81,163,478.49
<i>Transferencias, Asignaciones, Subsidios y Otras Ayudas</i>	26,349,613.94	26,259,786.10
Transferencias Internas y Asignaciones al Sector Público	0.00	0.00
Transferencias al Resto del Sector Público	0.00	0.00
Subsidios y Subvenciones	26,349,613.94	26,259,786.10
Ayudas Sociales	0.00	0.00
Pensionamientos y Jubilaciones	0.00	0.00
Transferencias a Fideicomisos, Mandatos y Contratos Análogos	0.00	0.00
Transferencias a la Seguridad Social	0.00	0.00
Donativos	0.00	0.00
Transferencias al Exterior	0.00	0.00
<i>Participaciones y Aportaciones</i>	0.00	0.00
Participaciones	0.00	0.00
Aportaciones	0.00	0.00
Convenios	0.00	0.00
<i>Intereses, Comisiones y Otros Gastos de la Deuda Pública</i>	0.00	0.00
Intereses de la Deuda Pública	0.00	0.00
Comisiones de la Deuda Pública	0.00	0.00
Gastos de la Deuda Pública	0.00	0.00
Costo por Coberturas	0.00	0.00
Apoyos Financieros	0.00	0.00
<i>Otros Gastos y Pérdidas Extraordinarias</i>	1,146,548.57	1,552,175.37
Estimaciones, Depreciaciones, Deterioros, Obsolescencia y Amortizaciones	1,146,547.22	0.00
Provisiones	0.00	0.00
Disminución de Inventarios	0.00	0.00
Aumento por Insuficiencia de Estimaciones por Pérdida o Deterioro u Obsolescencia	0.00	0.00
Aumento por Insuficiencia de Provisiones	0.00	0.00
Otros Gastos	1.35	1,552,175.37
<i>Inversión Pública</i>	0.00	0.00
Inversión Pública no Capitalizable	0.00	0.00
Total de Gastos y Otras Pérdidas	1,120,521,286.15	1,080,706,926.66
Resultados del Ejercicio (Ahorro/Desahorro)	(1,146,113.03)	27,543,605.56

CONSEJO DE LA JUDICATURA
SISTEMA CONTABLE 2021
ESTADO DE VARIACIÓN EN LA HACIENDA PÚBLICA
DEL 01 DE ENERO AL 31 DE DICIEMBRE DE 2021
 (Cifras en Pesos)

Página 1 de 1

Fecha: 17/02/2022

Concepto	Hacienda Pública / Patrimonio Contribuido	Hacienda Pública / Patrimonio Generado de Ejercicios Anteriores	Hacienda Pública / Patrimonio Generado del Ejercicio	Exceso o Insuficiencia en la Actualización de la Hacienda Pública/Patrimonio	Total
Hacienda Pública / Patrimonio Contribuido Neto de 2020	17,392,918.82				17,392,918.82
Aportaciones	0.00				0.00
Donaciones de Capital	17,392,918.82				17,392,918.82
Actualización de la Hacienda Pública/Patrimonio	0.00				0.00
Hacienda Pública / Patrimonio Generado Neto de 2020		800,160,852.32	27,543,605.56		827,704,457.88
Resultados del Ejercicio (Ahorro/Desahorro)			27,543,605.56		27,543,605.56
Resultado de Ejercicios Anteriores		800,160,852.32			800,160,852.32
Revalúos		0.00			0.00
Reservas		0.00			0.00
Rectificaciones de Resultados de Ejercicios Anteriores		0.00			0.00
Exceso o Insuficiencia en la Actualización de la Hacienda Pública / Patrimonio Neto de 2020				0.00	0.00
Resultado por Posición Monetaria				0.00	0.00
Resultado por Tenencia de Activos no Monetarios				0.00	0.00
Hacienda Pública / Patrimonio Neto Final de 2020	17,392,918.82	800,160,852.32	27,543,605.56	0.00	845,097,376.70
Cambios en la Hacienda Pública / Patrimonio Contribuido Neto de 2021	0.00				0.00
Aportaciones	0.00				0.00
Donaciones de Capital	0.00				0.00
Actualización de la Hacienda Pública/Patrimonio	0.00				0.00
Variaciones de la Hacienda Pública / Patrimonio Generado Neto de 2021		10,845,466.70	(28,689,718.59)		(17,844,251.89)
Resultados del Ejercicio (Ahorro/Desahorro)			(1,146,113.03)		(1,146,113.03)
Resultados de Ejercicios Anteriores		10,845,466.70	(27,543,605.56)		(16,698,138.86)
Revalúos			0.00		0.00
Reservas			0.00		0.00
Rectificaciones de Resultados de Ejercicios Anteriores			0.00		0.00
Cambios en el Exceso o Insuficiencia en la Actualización de la Hacienda Pública / Patrimonio Neto de 2021				0.00	0.00
Resultado por Posición Monetaria				0.00	0.00
Resultado por Tenencia de Activos no Monetarios				0.00	0.00
Hacienda Pública / Patrimonio Neto Final de 2021	17,392,918.82	811,006,319.02	(1,146,113.03)	0.00	827,253,124.81

SISTEMA CONTABLE 2021
ESTADO DE CAMBIOS EN LA SITUACIÓN FINANCIERA
DEL 1o. DE ENERO AL 31 DE DICIEMBRE DE 2021
 (Cifras en Pesos)

Página 1 de 1

Fecha: 17/02/2022

Concepto	Origen	Aplicación
ACTIVO	19,620,736.48	0.00
Activo Circulante	6,255,332.67	0.00
Efectivo y Equivalentes	6,178,432.79	0.00
Derechos a Recibir Efectivo o Equivalentes	76,899.88	0.00
Derechos a Recibir Bienes o Servicios	0.00	0.00
Inventarios	0.00	0.00
Almacenes	0.00	0.00
Estimación por Pérdida o Deterioro de Activos Circulantes	0.00	0.00
Otros Activos Circulantes	0.00	0.00
Activo No Circulante	13,365,403.81	0.00
Inversiones Financieras a Largo Plazo	0.00	0.00
Derechos a Recibir Efectivo o Equivalentes a Largo Plazo	221,572.20	0.00
Bienes Inmuebles, Infraestructura y Construcciones en Proceso	462,538.02	0.00
Bienes Muebles	497,022.20	0.00
Activos Intangibles	0.00	0.00
Depreciación, Deterioro y Amortización Acumulada de Bienes	0.00	0.00
Activos Diferidos	11,997,284.39	0.00
Estimación por Pérdida o Deterioro de Activos no Circulantes	0.00	0.00
Otros Activos no Circulantes	186,987.00	0.00
PASIVO	2,155,563.28	3,932,047.87
Pasivo Circulante	199,912.72	2,127,879.10
Cuentas por Pagar a Corto Plazo	0.00	2,124,376.21
Documentos por Pagar a Corto Plazo	0.00	0.00
Porción a Corto Plazo de la Deuda Pública a Largo Plazo	0.00	0.00
Títulos y Valores a Corto Plazo	0.00	0.00
Pasivos Diferidos a Corto Plazo	0.00	0.00
Fondos y Bienes de Terceros en Garantía y/o Administración a Corto Plazo	0.00	0.00
Provisiones a Corto Plazo	199,912.72	0.00
Otros Pasivos a Corto Plazo	0.00	3,502.89
Pasivo No Circulante	1,955,650.56	1,804,168.77
Cuentas a Pagar a Largo Plazo	0.00	0.00
Documentos por Pagar a Largo Plazo	0.00	0.00
Deuda Pública a Largo Plazo	0.00	0.00
Pasivos Diferidos a Largo Plazo	0.00	1,804,168.77
Fondos y Bienes de Terceros en Garantía y/o Administración a Largo Plazo	0.00	0.00
Provisiones a Largo Plazo	1,955,650.56	0.00
HACIENDA PÚBLICA/PATRIMONIO	10,845,466.70	28,689,718.59
Hacienda Pública/Patrimonio Contribuido	0.00	0.00
Aportaciones	0.00	0.00
Donaciones de Capital	0.00	0.00
Actualización de la Hacienda Pública/Patrimonio	0.00	0.00
Hacienda Pública/Patrimonio Generado	10,845,466.70	28,689,718.59
Resultados del Ejercicio (Ahorro/Desahorro)	0.00	28,689,718.59
Resultados de Ejercicios Anteriores	10,845,466.70	0.00
Revalúos	0.00	0.00
Reservas	0.00	0.00
Rectificaciones de Resultados de Ejercicios Anteriores	0.00	0.00
Exceso o Insuficiencia en la Actualización de la Hacienda Pública/Patrimonio	0.00	0.00
Resultado por Posición Monetaria	0.00	0.00
Resultado por Tenencia de Activos no Monetarios	0.00	0.00

SISTEMA CONTABLE 2021
ESTADO DE FLUJOS DE EFECTIVO
DEL 01 DE ENERO AL 31 DE DICIEMBRE DE 2021
 (Cifras en Pesos)

Concepto	2021	2020
Flujos de Efectivo de las Actividades de Operación		
Origen	1,119,375,173.12	1,108,250,532.22
Impuestos	0.00	0.00
Cuotas y Aportaciones de Seguridad Social	0.00	0.00
Contribuciones de Mejoras	0.00	0.00
Derechos	0.00	0.00
Productos	0.00	0.00
Aprovechamientos	0.00	0.00
Ingresos por Venta de Bienes y Prestación de Servicios	0.00	0.00
Participaciones, Aportaciones, Convenios, Incentivos Derivados de la Colaboración Fiscal y Fondos Distintos de Aportaciones	0.00	0.00
Transferencias, Asignaciones, Subsidios y Subvenciones, y Pensiones y Jubilaciones	0.00	0.00
Otros Orígenes de Operación	1,119,375,173.12	1,108,250,532.22
Aplicación	1,120,521,286.15	1,080,706,926.66
Servicios Personales	994,543,713.62	963,968,396.54
Materiales y Suministros	10,801,157.18	7,763,090.16
Servicios Generales	87,680,252.84	81,163,478.49
Transferencias Internas y Asignaciones al Sector Público	0.00	0.00
Trasferencias al Resto del Sector Público	0.00	0.00
Subsidios y Subvenciones	26,349,613.94	26,259,786.10
Ayudas Sociales	0.00	0.00
Pensiones y Jubilaciones	0.00	0.00
Transferencias a Fideicomisos, Mandatos y Contratos Análogos	0.00	0.00
Transferencias a la Seguridad Social	0.00	0.00
Donativos	0.00	0.00
Transferencias al Exterior	0.00	0.00
Participaciones	0.00	0.00
Aportaciones	0.00	0.00
Convenios	0.00	0.00
Otras Aplicaciones de Operación	1,146,548.57	1,552,175.37
Flujos Netos de Efectivo de las Actividades de Operación	(1,146,113.03)	27,543,605.56
Flujos de Efectivo de las Actividades de Inversión		
Origen	24,956,403.60	2,660,476.67
Bienes Inmuebles, Infraestructura y Construcciones en Proceso	462,538.02	0.00
Bienes Muebles	1,144,382.92	0.00
Otros Orígenes de Inversión	23,349,482.66	2,660,476.67
Aplicación	28,212,238.77	36,551,084.26
Bienes Inmuebles, Infraestructura y Construcciones en Proceso	0.00	14,069,506.57
Bienes Muebles	647,360.72	1,171,358.88
Otras Aplicaciones de Inversión	27,564,878.05	21,310,218.81
Flujos Netos de Efectivo de las Actividades de Inversión	(3,255,835.17)	(33,890,607.59)
Flujos de Efectivo de las Actividades de Financiamiento		
Origen	2,306,153.25	11,411,901.80
Endeudamiento Neto	0.00	0.00
Interno	0.00	0.00
Externo	0.00	0.00
Otros Orígenes de Financiamiento	2,306,153.25	11,411,901.80
Aplicación	4,082,637.84	37,660,430.84
Servicios de la Deuda	0.00	0.00
Interno	0.00	0.00
Externo	0.00	0.00
Otras Aplicaciones de Financiamiento	4,082,637.84	37,660,430.84
Flujos Netos de Efectivo por Actividades de Financiamiento	(1,776,484.59)	(26,248,529.04)
Incremento/Disminución Neta en el Efectivo y Equivalentes al Efectivo	(6,178,432.79)	(32,595,531.07)
Efectivo y Equivalentes al Efectivo al Inicio del Ejercicio	194,707,476.60	227,303,007.67
Efectivo y Equivalentes al Efectivo al Final del Ejercicio	188,529,043.81	194,707,476.60

CONSEJO DE LA JUDICATURA
SISTEMA CONTABLE 2021
ESTADO ANALITICO DEL ACTIVO
DEL 01 DE ENERO AL 31 DE DICIEMBRE DEL 2021

(Cifras en Pesos)

Página 1 de 1

Fecha: 17/02/2022

Concepto	Saldo Inicial	Cargos del Período	Abonos del Período	Saldo Final	Variación del Período
ACTIVO	1,046,057,809.73	4,758,488,423.82	4,778,109,160.30	1,026,437,073.25	(19,620,736.48)
ACTIVO CIRCULANTE	194,833,392.26	3,551,810,343.78	3,558,065,676.45	188,578,059.59	(6,255,332.67)
Efectivo y Equivalentes	194,707,476.60	3,540,617,539.56	3,546,795,972.35	188,529,043.81	(6,178,432.79)
Derechos a Recibir Efectivo o Equivalentes	125,915.66	11,192,804.22	11,269,704.10	49,015.78	(76,899.88)
Derechos a Recibir Bienes o Servicios	0.00	0.00	0.00	0.00	0.00
Inventarios	0.00	0.00	0.00	0.00	0.00
Almacenes	0.00	0.00	0.00	0.00	0.00
Estimación por Pérdida o Deterioro de Activos Circulantes	0.00	0.00	0.00	0.00	0.00
Otros Activos Circulantes	0.00	0.00	0.00	0.00	0.00
ACTIVO NO CIRCULANTE	851,224,417.47	1,206,678,080.04	1,220,043,483.85	837,859,013.66	(13,365,403.81)
Inversiones Financieras a Largo Plazo	0.00	0.00	0.00	0.00	0.00
Derechos a Recibir Efectivo o Equivalentes a Largo Plazo	1,914,129.92	23,414.18	244,986.38	1,692,557.72	(221,572.20)
Bienes Inmuebles, Infraestructura y Construcciones en Proceso	506,520,045.43	0.00	462,538.02	506,057,507.41	(462,538.02)
Bienes Muebles	221,335,988.18	2,209,783.38	2,706,805.58	220,838,965.98	(497,022.20)
Activos Intangibles	19,552,816.71	0.00	0.00	19,552,816.71	0.00
Depreciación, Deterioro y Amortización Acumulada de Bienes	0.00	0.00	0.00	0.00	0.00
Activos Diferidos	93,698,269.81	1,204,444,882.48	1,216,442,166.87	81,700,985.42	(11,997,284.39)
Estimación por Pérdida o Deterioro de Activos no Circulantes	0.00	0.00	0.00	0.00	0.00
Otros Activos no Circulantes	8,203,167.42	0.00	186,987.00	8,016,180.42	(186,987.00)

CONSEJO DE LA JUDICATURA
SISTEMA CONTABLE 2021
ESTADO ANALÍTICO DE LA DEUDA Y OTROS PASIVOS
DEL 1o. DE ENERO AL 31 DE DICIEMBRE DE 2021

(Cifras en Pesos)

Página 1 de 1

Fecha: 17/02/2022

DENOMINACIÓN DE LAS DEUDAS	MONEDA DE CONTRATACIÓN	INSTITUCIÓN O PAIS ACREEDOR	SALDO INICIAL DEL PERÍODO	SALDO FINAL DEL PERÍODO
DEUDA PÚBLICA				
Corto Plazo				
Deuda Interna			0.00	0.00
Instituciones de Crédito				
BANCOMER, S.A.	Moneda Nacional	México	0.00	0.00
BANOBRAS, S.N.C.	Moneda Nacional	México	0.00	0.00
BANORTE, S.A.	Moneda Nacional	México	0.00	0.00
INTERACCIONES, S.A.	Moneda Nacional	México	0.00	0.00
SANTANDER, S.A.	Moneda Nacional	México	0.00	0.00
SCOTIABANK INVERLAT, S.A.	Moneda Nacional	México	0.00	0.00
Títulos y Valores	Moneda Nacional	México	0.00	0.00
Arrendamientos Financieros	Moneda Nacional	México	0.00	0.00
Deuda Externa			0.00	0.00
Organismos Financieros Internacionales				
Deuda Bilateral				
Títulos y Valores				
Arrendamientos Financieros				
Subtotal de Deuda Pública a Corto Plazo			0.00	0.00
Largo Plazo				
Deuda Interna			0.00	0.00
Instituciones de Crédito				
BANCOMER, S.A.	Moneda Nacional	México	0.00	0.00
BANOBRAS, S.N.C.	Moneda Nacional	México	0.00	0.00
BANORTE, S.A.	Moneda Nacional	México	0.00	0.00
SANTANDER, S.A.	Moneda Nacional	México	0.00	0.00
Títulos y Valores	Moneda Nacional	México	0.00	0.00
Arrendamientos Financieros	Moneda Nacional	México	0.00	0.00
Deuda Externa			0.00	0.00
Organismos Financieros Internacionales				
Deuda Bilateral				
Títulos y Valores				
Arrendamientos Financieros				
Subtotal de Deuda Pública a Largo Plazo			0.00	0.00
Total de Otros Pasivos	Moneda Nacional	México	200,960,433.03	199,183,948.44
Total de Deuda Pública y Otros Pasivos			200,960,433.03	199,183,948.44

SISTEMA CONTABLE 2021
INFORME SOBRE PASIVOS CONTINGENTES
DEL 1o. DE ENERO AL 31 DE DICIEMBRE DE 2021

De conformidad a las Principales Reglas de Registro y Valoración del Patrimonio (Elementos Generales), emitidas por el Consejo Nacional de Armonización Contable, publicadas en el capítulo reformado en el Diario Oficial de la Federación el 06 de octubre del 2014, y última reforma del 23 de diciembre de 2020, los Pasivos Contingentes consideran:

- a) Una obligación posible, surgida a raíz de sucesos pasados, cuya existencia ha de ser confirmada sólo por la ocurrencia, o en su caso, por la no ocurrencia, de uno o más eventos inciertos en el futuro, que no están enteramente bajo el control del organismo público.
- b) Una obligación presente, surgida a raíz de sucesos pasados, que no se ha reconocido contablemente porque: no es probable que la entidad tenga que satisfacerla, desprendiéndose de recursos que incorporen beneficios económicos; o bien el importe de la obligación no pueda ser medido con la suficiente fiabilidad.

Al respecto, se informa que este organismo **cuenta a la fecha con un saldo de: 26,667,435.36**

Pasivos por Cancelación de Cheques y Sueldos Retenidos al Personal en Proceso de Litigio.

De conformidad al artículo 46, fracción I, inciso e) y 49 de la Ley General de Contabilidad Gubernamental, así como, a la normatividad emitida por el Consejo Nacional de Armonización Contable, a continuación, se presentan las notas a los estados financieros del Consejo de la Judicatura, correspondiente al 31 de diciembre de 2021, con los siguientes apartados:

- Notas de Desglose,
- Notas de Memoria (Cuentas de Orden), y
- Notas de Gestión Administrativa.

Las cifras mostradas al 31 de diciembre de 2021, se presentan de conformidad a la estructura de información dictado por el Consejo Nacional de Armonización Contable, publicado en el Diario Oficial de la Federación el 6 de octubre de 2014, reforma del 27 de septiembre de 2018 y última reforma del 23 de diciembre de 2020.

NOTAS DE DESGLOSE

NOTAS AL ESTADO DE SITUACIÓN FINANCIERA

El Estado de Situación Financiera muestra la posición financiera del Consejo de la Judicatura, valuados y elaborados de acuerdo con los Postulados Básicos de Contabilidad Gubernamental, Normas y Metodología para la Emisión de Información Financiera y Estructura de los Estados Financieros del Ente Público y Característica de sus Notas, emitidos por el Consejo Nacional de Armonización Contable (CONAC), el cual refleja los bienes y derechos que se clasifican en rubros de acuerdo a su disponibilidad de liquidez al igual que sus obligaciones o compromisos, agrupándolas con relación a su exigibilidad.

ACTIVO

El activo se compone de los fondos, valores, derechos y bienes cuantificados en términos monetarios, los cuales dispone el Consejo de la Judicatura, para la operatividad y la prestación de servicios públicos, éste se integra como sigue:

Circulante

Efectivo y Equivalentes

El rubro de efectivo y equivalentes al 31 de diciembre de 2021, asciende a \$ 188,529,043.81, el cual representa el 100 por ciento del total de activo circulante, se integra por la disponibilidad financiera para cubrir los compromisos de pagos a los diferentes proveedores, pagos de impuestos y otras contribuciones; así mismo de los Fondos Disponibles en Tesorería pendientes de ser depositados a las cuentas bancarias de acuerdo a las ministraciones del ejercicio en curso y de años anteriores, además de los saldos recibidos del Tribunal del Trabajo Burocrático y Tribunal Constitucional con base al Decreto No. 035 publicado en el periódico oficial del estado el día 18 de diciembre de 2019, "Por el que se reforman y derogan diversas disposiciones de la Constitución Política del Estado Libre y Soberano de Chiapas en Materia de Administración de Justicia e Integración del Poder Judicial del Estado de Chiapas".

CONCEPTO	2021	2020
Bancos/Dependencias y Otros	36,496,192.97	25,941,193.33
Fondos con Afectación Específica	151,990,559.89	168,723,992.32
Depósitos de Fondos de Terceros en Garantía y/o Administración	42,290.95	42,290.95
Suma	\$ 188,529,043.81	\$ 194,707,476.60

CONCEPTO	2021	2020
Fondos con Afectación Específica		
Fondo General de Participaciones	\$ 25,304,922.82	\$ 38,511,400.07
Fondo de Compensación	144,200.00	0
Fondos Disponibles en Tesorería Años Anteriores	124,256,013.67	127,183,837.92
Saldos Recibidos	2,285,423.40	3,028,754.33
Suma	\$ 151,990,559.89	\$ 168,723,992.32

Derechos a Recibir Efectivo o Equivalentes

Este rubro del activo asciende a \$ 49,015.78 del total del activo circulante, que corresponde al periodo que se informa, se integra por el otorgamiento de gastos a comprobar y cargos bancarios por aclarar, además de los saldos recibidos del Tribunal del Trabajo Burocrático con base al Decreto No. 035 publicado en el periódico oficial del estado el día 18 de diciembre de 2019, "Por el que se reforman y derogan diversas disposiciones de la Constitución Política del Estado Libre y Soberano de Chiapas en Materia de Administración de Justicia e Integración del Poder Judicial del Estado de Chiapas".

CONCEPTO	VENCIMIENTO (DÍAS)	2021	2020
Cuentas por Cobrar a Corto Plazo	≤ 365	\$ 44,945.22	\$ 23,672.73
Deudores Diversos por Cobrar a Corto Plazo	≤ 365	4,070.56	102,242.93
Suma		\$ 49,015.78	\$ 125,915.66

CONCEPTO	VENCIMIENTO (DÍAS)	2021	2020
Cuentas por Cobrar a Corto Plazo			
Entregas en efectivo	≤ 365	\$ 44,945.22	\$ 23,672.73
Suma		\$ 44,945.22	\$ 23,672.73

CONCEPTO	VENCIMIENTO (DÍAS)	2021	2021
Deudores Diversos por Cobrar a Corto Plazo			
Gastos a Comprobar	≤ 365	\$ 0	\$ 88,902.85
Otros	≤ 365	2,294.82	1,444.28
Cargos bancarios por aclarar	≤ 365	1,775.74	11,895.80
	Suma	\$ 4,070.56	\$ 102,242.93

No Circulante
Derechos a Recibir Efectivo o Equivalentes a Largo Plazo

Este rubro del activo asciende a \$ 1,692,557.72, el cual representa el 0.2 por ciento del total del activo no circulante, se integra por fondos revolventes, anticipo a cuenta de remuneraciones al personal de este organismo, préstamos, multas, actualizaciones y gastos de ejecución del INFONAVIT, cargos bancarios por aclarar, además de los saldos recibidos del Tribunal del Trabajo Burocrático con base al Decreto No. 035 publicado en el periódico oficial del estado el día 18 de diciembre de 2019, "Por el que se reforman y derogan diversas disposiciones de la Constitución Política del Estado Libre y Soberano de Chiapas en Materia de Administración de Justicia e Integración del Poder Judicial del Estado de Chiapas".

CONCEPTO	VENCIMIENTO (DÍAS)	2021	2020
Deudores Diversos a Largo Plazo			
Por Gastos a Comprobar	> 365	\$ 3,360.00	\$ 2,960.00
Por Préstamos a Cuenta de Remuneraciones	> 365	18,789.80	18,789.80
Por Fondo Revolvente	> 365	61,870.90	61,870.90
Por financiamientos (préstamos, para crédito INFONAVIT de años anteriores)	> 365	37,920.77	83,372.32
Otros (Aportación, amortización, actualización, multas y gastos de notificación del INFONAVIT)	> 365	15,294.38	198,447.24
Saldos Recibidos	> 365	1,526,496.27	1,527,583.86
Cargos Bancarios por Aclarar		28,825.60	21,105.80
	Suma	\$ 1,692,557.72	\$ 1,914,129.92

Bienes Inmuebles, Infraestructura y Construcciones en Proceso

Este rubro del activo asciende a \$ 506,057,507.41 el cual representa el 60.40 por ciento del total del activo no circulante, que corresponde a toda la infraestructura tangible, edificios no habitacionales y terrenos propiedad del Consejo de la Judicatura que fueron adquiridos con recursos presupuestales y obtenidos por transferencias.

CONCEPTO	2021	2020
Terrenos	\$7,558,277.00	\$7,558,277.00
Edificios no Habitacionales	498,499,230.41	498,961,768.43
Suma	\$ 506,057,507.41	\$ 506,520,045.43

Bienes Muebles

Este rubro representa los bienes muebles que son propiedad del Consejo de la Judicatura, que fueron adquiridos con recursos presupuestales, recursos ajenos, así como algunos fueron obtenidos por transferencias en ejercicios anteriores, como son: Mobiliario y Equipo de Administración, Mobiliario y Equipo Educacional y Recreativo, Vehículos y Equipo de Transporte, Maquinaria, Otros Equipos y Herramientas, Colecciones, Obras de Arte y Objetos Valiosos, que aún se encuentran en buenas condiciones y que son básicos para la operatividad del mismo; además de los bienes transferidos por el Tribunal del Trabajo Burocrático y Tribunal Constitucional con base al Decreto No. 035 publicado en el periódico oficial del estado el día 18 de diciembre de 2019, "Por el que se reforman y derogan diversas disposiciones de la Constitución Política del Estado Libre y Soberano de Chiapas en Materia de Administración de Justicia e Integración del Poder Judicial del Estado de Chiapas".

Al 31 de diciembre de 2021, este rubro asciende a \$ 220,838,965.98, que representa el 26.4 por ciento del activo no circulante.

CONCEPTO	2021	2020
Mobiliario y Equipo de Administración	\$ 128,424,822.71	\$ 127,964,448.99
Mobiliario y Equipo Educacional y Recreativo	16,367,632.70	16,380,870.62
Vehículos y Equipo de Transporte	32,148,607.00	31,961,620.00
Maquinaria, Otros Equipos y Herramientas	43,895,589.57	45,026,734.57
Colecciones, Obras de Arte y Objetos Valiosos	2,314.00	2,314.00
Suma	\$ 220, 838,965.98	\$ 221,335,988.18

Activos Intangibles

Este rubro representa los activos intangibles que son propiedad del Consejo de la Judicatura, como son: software y licencias, que aún se encuentran en buenas condiciones y que son básicos para la operatividad de las áreas administrativas; los cuales fueron adquiridos con recursos presupuestales, recursos ajenos, así como los transferidos por el Tribunal del Trabajo Burocrático con base al Decreto No. 035 publicado en el periódico oficial del estado el día 18 de diciembre de 2019, "Por el que se reforman y derogan diversas disposiciones de la Constitución Política del Estado Libre y Soberano de Chiapas en Materia de Administración de Justicia e Integración del Poder Judicial del Estado de Chiapas".

Al 31 de diciembre de 2021, este rubro asciende a \$ 19,552,816.71, que representa el 2.3 por ciento del activo no circulante.

CONCEPTO	2021	2020
Software	\$ 17,897,680.45	\$ 17,897,680.45
Licencias	1,655,136.26	1,655,136.26
Suma	\$ 19,552,816.71	\$ 19,552,816.71

Activos Diferidos

Al 31 de diciembre de 2021, este rubro refleja un monto de \$ 81,700,985.42, el cual representa el 9.8 por ciento del total del activo no circulante, se encuentra integrado por las operaciones que están en proceso de regularización presupuestal y contable de ejercicios anteriores.

Así mismo, se integra por los saldos recibidos del Tribunal del Trabajo Burocrático con base al Decreto No. 035 publicado en el periódico oficial del estado el día 18 de diciembre de 2019, "Por el que se reforman y derogan diversas disposiciones de la Constitución Política del Estado Libre y Soberano de Chiapas en Materia de Administración de Justicia e Integración del Poder Judicial del Estado de Chiapas".

CONCEPTO	2021	2020
Otros Activos Diferidos	\$ 81,700,985.42	\$ 93,698,269.81
Suma	\$ 81,700,985.42	\$ 93,698,269.81

CONCEPTO	2021	2020
Otros Activos Diferidos		
Fondo General de Participaciones	\$ 29,029,869.62	\$ 29,395,950.58
Participación por Impuestos Especiales	0	1,992,163.51
Fondo de Compensación	0	9,610,536.92
Fondo de Extracción de Hidrocarburos	10,920,319.77	10,920,319.77
Ingresos Estatales	40,623,737.40	40,623,737.40
Saldos Recibidos	1,127,058.63	1,155,561.63
Suma	\$ 81,700,985.42	\$ 93,698,269.81

Otros Activos no Circulantes

Este rubro refleja los bienes otorgados en comodato por el Consejo de la Judicatura, mismos que se integran por tres edificios otorgados a la Fiscalía General del Estado, uno a la Secretaría de Hacienda del Estado y un vehículo otorgado a Gubernatura del Estado. El saldo de éste rubro asciende a \$8 016,180.42 y representa el 1.0 por ciento respecto al total del activo no circulante.

TIPO	2021	2020
Bienes en Comodato		
Juzgado Civil Pichucalco/Sría. Planeación y Finanzas del Estado (SHE)	\$ 1,937,353.36	\$ 1,937,353.36
Juzgado Civil Tonalá/Fiscalía General del Estado	1,721,427.43	1,721,427.43
Juzgado Civil Palenque/Fiscalía General del Estado	2,200,628.64	2,200,628.64
Juzgado Mixto Arriaga/Fiscalía General del Estado	2,156,770.99	2,156,770.99
Suma	\$ 8,016,180.42	\$ 8,016,180.42

PASIVO

Es el conjunto de cuentas que permite el registro de las obligaciones contraídas por el Consejo de la Judicatura, para el desarrollo de sus funciones y la prestación de los servicios públicos. Al 31 de diciembre de 2021, los estados financieros reflejan principalmente pasivo circulante o corto plazo, es decir, aquellas obligaciones en que la exigibilidad de pago es menor a un año, así también, pasivo no circulante o a largo plazo que representa las obligaciones con vencimiento posterior a un año.

Circulante
Cuentas por Pagar a Corto Plazo

Al 31 de diciembre de 2021, este rubro asciende a \$ 47,740,413.97, el cual representa el 95.6 por ciento del total del pasivo circulante, se integra principalmente por remuneraciones al personal al servicio de esta institución y proveedores por prestación de servicios devengado no pagado al periodo que se informa, así como las retenciones y contribuciones a favor de terceros como son: recuperación de préstamos personal de confianza, ISSS, cuotas sindicales, retención del 2% Impuestos sobre Nóminas a prestadores de servicios y recuperación de créditos de vivienda del INFONAVIT, los cuales se encuentran pendientes de enterar, así como el reintegro financiero de la disponibilidad presupuestal del ejercicio 2021.

Además de los saldos recibidos del Tribunal del Trabajo Burocrático y Tribunal Constitucional con base al Decreto No. 035 publicado en el periódico oficial del estado el día 18 de diciembre de 2019, "Por el que se reforman y derogan diversas disposiciones de la Constitución Política del Estado Libre y Soberano de Chiapas en Materia de Administración de Justicia e Integración del Poder Judicial del Estado de Chiapas".

CONCEPTO	VENCIMIENTO (DÍAS)	2021	2020
Servicios Personales por Pagar a Corto Plazo	≤ 365	12,767,737.01	\$ 13,958,573.14
Proveedores por Pagar a Corto Plazo	≤ 365	1,646,434.41	2,424,096.51
Transferencias Otorgadas por Pagar a Corto Plazo	≤ 365	130,848.98	239,573.90
Retenciones y Contribuciones por Pagar a Corto Plazo	≤ 365	33,005,229.57	33,202,972.60
Otras Cuentas por Pagar a Corto Plazo		190,164.00	39,574.03
	Suma	\$ 47,740,413.97	\$ 49,864,790.18

Provisiones a Corto Plazo

Al 31 de diciembre de 2021, este rubro asciende a \$ 2,176,228.41, el cual representa el 4.4 por ciento del total del pasivo circulante, el cual se integra por los sueldos retenidos del personal que se encuentra en proceso de litigio con éste Consejo de la Judicatura.

CONCEPTO	NATURALEZA	2021	2020
Provisión para Demandas y Juicios a Corto Plazo			
Otros (sueldos retenidos del personal que se encuentra en proceso de litigio)	Acreedora	\$ 2,176,228.41	\$ 1,976,315.69
	Suma	\$ 2,176,228.41	\$ 1,976,315.69

Otros Pasivos a Corto Plazo

Al 31 de diciembre de 2021, este rubro asciende a \$ 655.00, el cual se integra por los abonos bancarios por aclarar.

CONCEPTO	NATURALEZA	2021	2020
Otros Pasivos Circulantes			
Por Abonos Bancarios por Aclarar	Acreedora	\$ 655.00	\$ 4,157.89
	Suma	\$ 655.00	\$ 4,157.89

No Circulante
Cuentas por Pagar a Largo Plazo

Este rubro asciende a \$ 12,732,906.58, que representa el 8.5 por ciento del total del pasivo no circulante, se integra principalmente por los adeudos del ejercicio 2012 a los proveedores por adquisición de materiales y útiles de oficina, material informático, mantenimiento y conservación de maquinaria y equipo, reparación y mantenimiento de equipo de transporte, servicios de fotocopiado y limpieza.

Además de los saldos recibidos del Tribunal del Trabajo Burocrático con base al Decreto No. 035 publicado en el periódico oficial del estado el día 18 de diciembre de 2019, "Por el que se reforman y derogan diversas disposiciones de la Constitución Política del Estado Libre y Soberano de Chiapas en Materia de Administración de Justicia e Integración del Poder Judicial del Estado de Chiapas".

CONCEPTO	VENCIMIENTO (DÍAS)	2021	2020
Proveedores por Pagar a Largo Plazo	> 365	\$ 12,732,906.58	\$ 12,732,906.58
	Suma	\$ 12,732,906.58	\$ 12,732,906.58

Pasivos Diferidos a Largo Plazo

Al 31 de diciembre de 2021, este rubro asciende a \$ 111,658,788.04, que representa el 74.8 por ciento del total del pasivo no circulante, se integra principalmente por los abonos pendientes de aclarar, retenciones y contribuciones a favor de terceros como son: recuperación de préstamos personal de confianza y base, ISSS, cuotas sindicales, retención del 10% I.S.R. por Arrendamiento, así como el 2% Impuestos sobre Nóminas a prestadores de servicios, recuperación de créditos de vivienda del INFONAVIT, que corresponden a los ejercicios del 2012 al 2017 y asignaciones presupuestarias por los ingresos de constancias de antecedentes no penales del ejercicio 2012.

Además de los saldos recibidos del Tribunal del Trabajo Burocrático y Tribunal Constitucional con base al Decreto No. 035 publicado en el periódico oficial del estado el día 18 de diciembre de 2019, "Por el que se reforman y derogan diversas disposiciones de la Constitución Política del Estado Libre y Soberano de Chiapas en Materia de Administración de Justicia e Integración del Poder Judicial del Estado de Chiapas".

CONCEPTO	NATURALEZA	2021	2020
Otros Pasivos Diferidos a Largo Plazo			
Otros Pasivos a Largo Plazo	Acreedora	\$ 29,358.84	\$ 24,450.95
Retenciones y Contribuciones por pagar a Largo Plazo	Acreedora	91,783,045.10	94,504,848.48
Servicios Personales por Pagar a Largo Plazo	Acreedora	4,667,450.73	3,846,540.09
Otras Cuentas por Pagar a Largo Plazo	Acreedora	9,192,192.35	9,100,376.27
Transferencias Otorgadas por Pagar a Largo Plazo	Acreedora	5,986,741.02	5,986,741.02
	Suma	\$ 111,658,788.04	\$ 113,462,956.81

Fondos y Bienes de Terceros en Garantía y/o Administración a Largo Plazo

Al 31 de diciembre de 2021, este rubro asciende a \$ 383,749.49, que representa el 0.3 por ciento del total del pasivo no circulante y corresponde a la cancelación de partidas en conciliación, reintegro por servicio de fotocopiado e ingresos por licitación pública.

CONCEPTO	NATURALEZA	2021	2020
Fondos en Administración a Largo Plazo			
Obligaciones con Ingresos Propios:			
Cancelación de Partidas en Conciliación	Acreedora	\$ 29,731.87	\$ 29,731.87
Reintegros por Consumos de Energía Eléctrica	Acreedora	171,991.00	171,991.00
Reintegros por Consumo de Agua Potable	Acreedora	13,481.61	13,481.61
Reintegros de Llamadas Particulares	Acreedora	6,934.68	6,934.68
Ingresos por Licitación por Invitación Abierta y Pública	Acreedora	88,730.80	88,730.80
Sanciones a Proveedores por Incumplimiento	Acreedora	67,359.53	67,359.53
Reintegro por recuperación de servicio de fotocopiado	Acreedora	5,520.00	5,520.00
	Suma	\$ 383,749.49	\$ 383,749.49

Provisiones a Largo Plazo

Al 31 de diciembre de 2021, este rubro asciende a \$ 24,491,206.95, el cual representa el 16.4 por ciento del total del pasivo no circulante, el cual se integra por cancelación de cheques y sueldos retenidos de años anteriores del personal que se encuentra en proceso de litigio con este Consejo de la Judicatura.

CONCEPTO	NATURALEZA	2021	2020
Provisión para Demandas y Juicios a Largo Plazo			
Provisión para Demandas y Litigios	Acreedora	\$ 24,491,206.95	\$ 22,210,710.52
	Suma	\$ 24,491,206.95	\$ 22,210,710.52

NOTAS AL ESTADO DE ACTIVIDADES

El Estado de Actividades refleja el resultado entre el saldo total de los ingresos captados y el saldo total de los gastos incurridos por el Consejo de la Judicatura, cuya diferencia positiva o negativa determina el ahorro o desahorro del 1 de enero al 31 de diciembre de 2021, sin considerar la inversión física en Bienes Muebles e Inmuebles, Infraestructura y Construcciones en Proceso. De esta forma el resultado durante este periodo refleja un desahorro por \$ 1, 146,113.03.

Ingresos y Otros Beneficios
Participaciones, Aportaciones, Convenios, Incentivos Derivados de la Colaboración Fiscal, Fondos Distintos de Aportaciones, Transferencias, Asignaciones, Subsidios y Subvenciones, y Pensiones y Jubilaciones

Al 31 de diciembre de 2021, este rubro está integrado por recursos presupuestales radicados a través de transferencias que la Secretaría de Hacienda realiza con base al presupuesto autorizado, para llevar a cabo las actividades del Consejo de la Judicatura.

CONCEPTO	NATURALEZA	2021	2020
Participaciones, Aportaciones, Convenios, Incentivos Derivados de la Colaboración Fiscal, Fondos Distintos de Aportaciones, Transferencias, Asignaciones, Subsidios y Subvenciones, y Pensiones y Jubilaciones			
Transferencias, Asignaciones, Subsidios y Subvenciones, y Pensiones y Jubilaciones	Acreedora	\$ 1,119,374,737.58	\$ 1,108,250,163.70
	Suma	\$ 1,119,374,737.58	\$ 1,108,250,163.70

Otros Ingresos y Beneficios

El rubro de Otros Ingresos y Beneficios, corresponden a ingresos obtenidos al 31 de diciembre de 2021, por diferencias a favor en el pago de impuestos, por comprobaciones de más y por apertura de cuentas bancarias.

CONCEPTO	NATURALEZA	2021	2020
Otros Ingresos y Beneficios			
Otros Ingresos y Beneficios Varios	Acreedora	\$435.54	\$368.52
	Suma	\$ 435.54	\$ 368.52
Total de Ingresos y Otros Beneficios		\$ 1,119,375,173.12	\$ 1,108,250,532.22

Gastos y Otras Pérdidas

Los gastos y otras pérdidas lo integran todas las erogaciones realizadas en la operatividad al 31 de diciembre de 2021, principalmente en los capítulos 1000 Servicios Personales, 2000 Materiales y Suministros, 3000 Servicios Generales.

CONCEPTO	2021	2020
Gastos y Otras Pérdidas		
Gastos de Funcionamiento		
Servicios Personales	\$ 994,543,713.62	\$ 963,968,396.54
Materiales y Suministros	10,801,157.18	7,763,090.16
Servicios Generales	87,680,252.84	81,163,478.49
Transferencias, Asignaciones, Subsidios y Otras Ayudas		
Ayudas Sociales	26,349,613.94	26,259,786.10
Otros Gastos y Pérdidas Extraordinarias		
Estimaciones, Depreciaciones, Deterioros, Obsolescencia y Amortizaciones	1,146,547.22	0
Otros Gastos	1.35	1,552,175.37
Total de Gastos y Otras Pérdidas	1,120,521,286.15	\$ 1,080,706,926.66

Del total de los Gastos y Otras Pérdidas, se explican aquellas que en lo individual representan el 10 por ciento o más, de la totalidad de las mismas, el cual se integra de la siguiente manera: el importe de \$994,543,713.62 correspondiente a pagos de sueldos y salarios del personal que labora en el Consejo de la Judicatura.

Así mismo, derivado del análisis comparativo de los Gastos y Otras pérdidas al periodo que se informa, se explican las cuentas que representan una variación significativa en relación al ejercicio anterior, integrado por Materiales y Suministros con un aumento por \$3,038,067.02, lo cual se debe a las ampliaciones presupuestarias para depurar la cuenta 1279.- Otros Activos Diferidos correspondiente al ejercicio 2020, en lo que corresponde a Servicios Generales existe un aumento por \$6,516,774.35 debido a las ampliaciones presupuestarias para atender diversas necesidades en las diversas áreas jurisdiccionales administrativas del Consejo de la Judicatura.

NOTAS AL ESTADO DE VARIACIÓN EN LA HACIENDA PÚBLICA

La Hacienda Pública representa el importe de los bienes y derechos que son propiedad del Consejo de la judicatura, dicho importe es modificado principalmente por el resultado negativo obtenido al 31 de diciembre de 2021, el cual asciende a \$ 1,146,113.03.

El Estado de Variación en la Hacienda Pública muestra las modificaciones o cambios realizados en la Hacienda Pública, dichas variaciones representan las adquisiciones de bienes muebles e inmuebles consideradas como inversión, así como, la disponibilidad para la continuidad de obras en proceso, de la misma manera, es afectado por el resultado derivado del registro de operaciones de ejercicios anteriores por reintegros, depuración contable, devoluciones, transferencias de saldos de programas y de fideicomisos no recuperables, regularización de saldos, donaciones, y por la aplicación de los ADEFAS; a la fecha que se informa, la Hacienda Pública refleja un saldo de \$ 827,253,124.81.

Así también, es modificado por el aumento o disminución al patrimonio, derivado del registro de movimientos realizados durante el periodo que se informa. A la fecha que se informa la modificación neta negativa al patrimonio es

de \$17, 844,251.89.

CONCEPTO	2021	2020
Patrimonio Contribuido		
Donaciones de Capital	\$ 17,392,918.82	\$ 17,392,918.82
Patrimonio Generado		
Resultados del Ejercicio (Ahorro/Desahorro)	(1,146,113.03)	27,543,605.56
Resultados de Ejercicios Anteriores	811,006,319.02	800,160,852.32
Suma	\$ 827,253,124.81	\$ 845,097,376.70

Patrimonio Contribuido
Donaciones de Capital

El importe de \$17,392,918.82 corresponde al terreno urbano recibido en donación por el Ayuntamiento Municipal de Tuxtla Gutiérrez, la incorporación al patrimonio del edificio que alberga a los Juzgados Penales para Delitos No Graves en Chiapas de Corzo, construidos con recursos del FOSEG, la reposición de una computadora portátil, así como diversos Mobiliarios y Equipos de Administración, Mobiliario y Equipo Educacional y Recreativo, Maquinaria, Otros Equipos y Herramientas y Bienes Intangibles donados por el Instituto Nacional del Emprendedor (INADEM) y el Programa de Iniciativa Mérida del Gobierno de Estados Unidos de América.

CONCEPTO	NATURALEZA	2021	2020
Patrimonio Contribuido			
Donaciones de Capital	Acreeedora	\$ 17,392,918.82	\$ 17,392,918.82
Suma		\$ 17,392,918.82	\$ 17,392,918.82

Patrimonio Generado
Resultados del Ejercicio (Ahorro/Desahorro)

El resultado negativo obtenido al periodo que se informa asciende a \$ 1,146,113.03 y representa la disminución del patrimonio por la baja Mobiliario y Equipo de Administración, así como Equipo de Comunicación y Telecomunicación por obsolescencia y deterioro..

CONCEPTO	PROCEDENCIA	2021	2020
Patrimonio Generado			
Resultados del Ejercicio (Ahorro/Desahorro)	Ingresos y Otros Beneficios menos Gastos y Otras Pérdidas	\$ (1,146,113.03)	\$ 27,543,605.56
Suma		\$ (1,146,113.03)	\$ 27,543,605.56

Resultados de Ejercicios Anteriores

Este rubro se integra principalmente por saldos de años anteriores, así como, por el traspaso del resultado del ejercicio anterior, efectuado al inicio del presente ejercicio; también se incluyen, aquellos movimientos realizados en el periodo que se informa por concepto de Depuración de saldos contables por la regularización presupuestal de la

cuenta 1279.- Otros Activos Diferidos correspondientes al ejercicio 2019 y la baja del patrimonio de 1 Proyector Marca. Epson Powerlite, dos torres de comunicación, una antena parabólica Dish y 2 kits pararayos.

CONCEPTO	PROCEDENCIA	2021	2020
Patrimonio Generado			
Resultados de Ejercicios Anteriores	Traspaso de Saldos, Transferencias, Bajas de Bienes, Reintegros, y Depuración Contable.	\$ 811,006,319.02	\$ 800,160,852.32
	Suma	\$ 811,006,319.02	\$ 800,160,852.32

NOTAS AL ESTADO DE FLUJOS DE EFECTIVO
Efectivo y Equivalentes

El análisis de los saldos inicial y final que figuran en la última parte del Estado de Flujos de Efectivo en la cuenta de efectivo y equivalentes es como sigue:

CONCEPTO	2021	2020
Efectivo	\$ 0	\$ 0
Bancos/Dependencias y Otros	36,496,192.97	25,941,193.33
Fondos con Afectación Específica	151,990,559.89	168,723,992.32
Depósitos de Fondos de Terceros en Garantía y/o Administración	42,290.95	42,290.95
Total de Efectivo y Equivalentes	\$ 188,529,043.81	\$ 194,707,476.60

Al 31 de diciembre de 2021, no se realizaron adquisiciones de bienes muebles e inmuebles con recursos presupuestales.

A continuación, se presenta la Conciliación de los Flujos de Efectivo Netos de las Actividades de Operación y saldos de Resultados del Ejercicio (Ahorro/Desahorro):

CONCEPTO	2021	2020
Resultados del Ejercicio Ahorro/Desahorro	\$ (1,146,113.03)	\$ 27,543,605.56
Movimientos de partidas (o rubros) que no afectan al efectivo		
Disminución de Inventarios	0	0
Flujos de Efectivo Netos de las Actividades de Operación	\$ (1,146,113.03)	\$ 27,543,605.56

CONCILIACIÓN ENTRE LOS INGRESOS PRESUPUESTARIOS Y CONTABLES CORRESPONDIENTE DEL 1 DE ENERO AL 31 DE DICIEMBRE DE 2021 (Pesos)	
Total de Ingresos Presupuestarios	\$1,119,374,737.58
Más Ingresos Contables No Presupuestarios	435.54
Ingresos Financieros	
Incremento por Variación de Inventarios	
Disminución del Exceso de Estimaciones por Pérdida o Deterioro u	
Obsolescencia	
Disminución del Exceso de Provisiones	
Otros ingresos y Beneficios Varios	435.54
Otros Ingresos Contables no Presupuestarios	
Menos Ingresos Presupuestarios No Contables	0
Aprovechamientos Patrimoniales	
Ingresos Derivados de Financiamientos	
Otros ingresos Presupuestarios no Contables	
Total de Ingresos Contables	\$1,119,375,173.12

CONCILIACIÓN ENTRE LOS EGRESOS PRESUPUESTARIOS Y LOS GASTOS CONTABLES CORRESPONDIENTE DEL 1 DE ENERO AL 31 DE DICIEMBRE DE 2021 (Pesos)	
Total de Egresos Presupuestarios	\$1,119,374,737.58
Menos Egresos Presupuestarios No Contables	0
Materias Primas y Materiales de Producción y Comercialización	
Materiales y Suministros	
Mobiliario y Equipo de Administración	
Mobiliario y Equipo Educativo y Recreativo	
Equipo e Instrumental Médico y de Laboratorio	
Vehículos y Equipo de Transporte	
Equipo de Defensa y Seguridad	
Maquinaria, Otros Equipos y Herramientas	
Activos Biológicos	
Bienes Inmuebles	
Activos Intangibles	
Obra Pública en Bienes de Dominio Público	
Obra Pública en Bienes Propios	
Acciones y Participaciones de Capital	
Compra de Títulos y Valores	
Concesión de Préstamos	
Inversiones en Fideicomisos, Mandatos y Otros Análogos	
Provisiones para Contingencias y Otras Erogaciones Especiales	
Amortización de la Deuda Pública	
Adeudos de Ejercicios Fiscales Anteriores (ADEFAS)	
Otros Egresos Presupuestarios No Contables	
Más Gastos Contables No Presupuestarios	1,146,548.57
Estimaciones, Depreciaciones, Deterioros, Obsolescencia y Amortizaciones	1,146,547.22
Provisiones	
Disminución de Inventarios	
Aumento por Insuficiencia de Estimaciones por Pérdida o Deterioro u Obsolescencia	
Aumento por Insuficiencia de Provisiones	
Otros Gastos	1.35
Otros Gastos Contables No Presupuestarios	
Total de Gastos Contables	\$1,120,521,286.15

NOTAS DE MEMORIA (CUENTAS DE ORDEN)

Las cuentas de orden se utilizan para registrar los movimientos de valores que no afecten o modifiquen el balance del Consejo de la Judicatura, sin embargo, su incorporación en libros es necesaria con fines de recordatorio contable, de control y en general sobre los aspectos administrativos, o bien, para consignar sus derechos o responsabilidades contingentes que puedan, o no, presentarse en el futuro.

Al 31 de diciembre de 2021, las cuentas que se manejan para efectos de estas Notas son las siguientes:

- **Contables:** Refleja las emisión de obligaciones al 31 de diciembre de 2021:

CONCEPTO	2021
Cuentas de Orden Contables	<u>\$ 99,055,364.19</u>
Contables	99,055,364.19
Valores	99,016,248.33
Emisión de Obligaciones	0
Avales y Garantías	0
Juicios	0
Contratos para Inversión Mediante Proyectos para Prestación de Servicios (PPS) y Similares	39,115.86
Bienes en Concesionados o en Comodato	0

CONCEPTO	MONTO	TASA	VENCIMIENTO (DÍAS)
Avales y Garantías			
Fianzas Otorgadas del Gobierno para Respaldo Obligaciones no Fiscales	\$ 99,016,248.33	0.0%	365 Días
Suma	\$ 99,016,248.33		

CONCEPTO	MONTO	TASA	VENCIMIENTO (DÍAS)
Bienes en Concesionados o en Comodato			
Bienes Bajo Contrato en Comodato	\$ 39,115.86	0.0%	365 Días
Suma	\$ 39,115.86		

- **Presupuestarias:**

- **Cuentas de Ingresos:** Las cuentas presupuestarias de ingresos que se utilizan son: Ley de Ingresos Estimada, Ley de Ingresos por Ejecutar, Modificaciones a la Ley de Ingresos Estimada, Ley de Ingresos Devengada, Ley de Ingresos Recaudada a continuación se presenta el total del presupuesto del Consejo de la Judicatura (no aplica).
- **Cuentas de Egresos:** Las cuentas presupuestarias de egresos que se utilizan son: Presupuesto de Egresos Aprobado, Modificaciones al Presupuesto de Egresos Aprobado, Presupuesto de Egresos por Ejercer, Presupuesto de Egresos Comprometido, Presupuesto de Egresos Devengado, Presupuesto de Egresos Ejercido y Presupuesto de Egresos Pagado, a continuación se presenta el total del presupuesto del Consejo de la Judicatura.

CONCEPTO	2021
Cuentas de Orden Presupuestarias	
Cuentas de Egresos	
Presupuesto de Egresos Aprobado	1,102,112,396.53
Modificaciones al Presupuesto de Egresos Aprobado	17,262,341.05
Presupuesto de Egresos por Ejercer	0
Presupuesto de Egresos Comprometido	0
Presupuesto de Egresos Devengado	49,726,478.38
Presupuesto de Egresos Ejercido	0
Presupuesto de Egresos Pagado	1,069,648,259.20

NOTAS DE GESTIÓN ADMINISTRATIVA

1.- Introducción

El objetivo general de los Estados Financieros, es suministrar información acerca de la situación financiera, los resultados de la gestión, los flujos de efectivo acontecidos y sobre el ejercicio de la Ley de Ingresos y del Presupuesto de Egresos, así como la postura fiscal de los entes públicos, de forma tal que permita cumplir con los ordenamientos legales sobre el particular, útil para la administración, control y toma de decisiones. Asimismo, constituyen la base financiera para la evaluación del desempeño, la rendición de cuentas, la transparencia fiscal y la fiscalización externa de las cuentas públicas.

El Consejo de la Judicatura es un órgano con independencia técnica y autonomía presupuestal, encargado de la vigilancia, disciplina, administración y carrera judicial de los órganos del Poder Judicial.

MISIÓN

Cumplir cabalmente con las obligaciones de organismo encargado de la administración, vigilancia y disciplina del Poder Judicial de Estado, para mejorar la calidad de impartición de justicia en Chiapas, a nivel de tribunales, salas y juzgados, fortaleciendo los procesos de capacitación, evaluación, monitoreo y control de magistrados, jueces y en general de todo el personal del Poder Judicial.

VISIÓN

Ser reconocido como el mejor y más especializado organismo judicial del país, profesional y de calidad en la impartición de justicia basándonos en acciones prontas y expeditas.

2.- Panorama Económico y Financiero

La situación económica y financiera del Consejo de la Judicatura fue aceptable durante el ejercicio; debido a que fueron tomados en cuenta todos los lineamientos y normas emitidos por el Consejo Nacional de Armonización Contable (CONAC), y los recursos ministrados por la Secretaría de Hacienda fueron presupuestados y erogados de manera adecuada tanto presupuestal, contable y financiera.

3.- Autorización e Historia

a) *Fecha de Creación*

La historia como tal, disciplina de las ciencias sociales, contiene muchos elementos que justifican su razón de ser; sin embargo, para los no profesionales en la materia, para el ciudadano común, existe una evidencia: la historia nos permite hacer un alto, ver hacia atrás y entender el presente. Esta evidencia nos motiva a presentar de cómo ha evolucionando el Poder Judicial del Estado de Chiapas.

Después de casi tres siglos de dependencia colonial, Chiapas proclama su independencia de España y de la capitania general de Guatemala el 28 de agosto de 1821, y luego de ciertos vaivenes políticos, el 14 de Septiembre de 1824 declara solemnemente su federación a México. Por tal motivo, la Junta Suprema Provisional que Gobernaba a la entonces provincia convocó a los Chiapanecos para que integraran un congreso constituyente que se hiciera cargo de redactar la Constitución Política del nuevo Estado Libre y Soberano de Chiapas, conforme la Constitución Política de los Estados Unidos Mexicanos.

De esta manera, el 5 de enero de 1825, se instaló el primer Congreso constituyente de Chiapas, mismo que expidió el 19 noviembre del mismo año, la Constitución Política del Estado. Con esta base se eligió a tres abogados para que fungieran como Magistrados del Tribunal Superior de Justicia del Estado y por decreto número uno el poder Judicial fue confiado, provisionalmente, a los Tribunales que lo ejercían en esa época.

El 29 de abril de 1825, mediante decreto número 22, se estableció oficialmente el Tribunal Superior de Justicia del Estado, el cual se integraba de tres abogados y funcionó en una sola sala.

El 22 de mayo de 1825, fue instalada la Primera Sala del Tribunal Superior de Justicia, conforme al decreto del 13 de mayo, expedido por el Primer Congreso Constituyente.

b) Principales Cambios en su Estructura

El 16 de junio de 1825, se facultó al Tribunal Superior de Justicia para que dictara, previa aprobación del H. Congreso del Estado, los reglamentos que fueran necesarios para el mejor desarrollo de sus funciones.

Con fundamento al decreto No. 33 del 16 de junio de 1825, se expide el primer reglamento provisional del Tribunal Superior de Justicia el 28 de julio del mismo año; aprobado por el Congreso Constituyente.

El 19 de noviembre de 1825, se expidió la primera Constitución Política del Estado, que señaló en su artículo 83 que el Poder Judicial residiría en una Corte Suprema de Justicia y en los demás Tribunales del Estado.

El 4 de enero de 1858, el Gobernador Constitucional del Estado, promulgó la segunda Constitución Política de Chiapas, que señalaba en su artículo 65, que el Poder Judicial se depositaba para su ejercicio, en el Tribunal de Justicia, Jueces de Primera Instancia y Alcaldes. El Tribunal de Justicia del Estado, se componía de tres Magistrados propietarios y dos supernumerarios.

El 15 de noviembre de 1893, la XVIII Legislatura del H. Congreso del Estado expidió la tercera Constitución Política del Estado. Esta Constitución reformada y adicionada cita, en el artículo 54, que el Poder Judicial se ejerce por el Tribunal de Justicia, Jueces de Primera Instancia, Jurados, Jueces Menores y Alcaldes. El Tribunal se Componía de tres Magistrados numerarios y tres supernumerarios, electos popularmente.

El 25 de diciembre de 1900, el Gobernador del Estado promulgó la Ley Orgánica del Poder Judicial, que en 1903 se reexpide con reformas y adiciones. Y el 10 de junio de 1904 se promulgó el Reglamento del Tribunal Superior de Justicia.

El 14 de septiembre de 1914, el Gobernador y Comandante Militar del Estado de Chiapas, asume los tres poderes del Estado; por tal motivo se disuelve el H. Congreso del Estado y del Tribunal de Justicia, este último se reinstaló en 1917. Mientras tanto, se había expedido la ley sobre Administración Provisional de Justicia, la que comenzó a regir el 5 de febrero de 1916.

El 28 de enero de 1921, la XXVIII legislatura del H. Congreso del Estado expidió, la Constitución Política del Estado Promulgada el 1° de febrero del mismo año, en ésta indicaba en el artículo 24, que el ejercicio del Poder Judicial se deposita en un Tribunal Superior de Justicia, Jueces de Primera Instancia, Jurados, Jueces y alcaldes. Y por primera vez, se divide al Estado en dieciséis Distritos Judiciales: Comitán, Chilón, Chiapa, Las casas, Cintalapa, La Libertad, Mariscal, Mezcalapa, Palenque, Pichucalco, San Andrés, Simojovel, Soconusco, Tonalá, Tuxtla y Villaflores. El Tribunal Superior de Justicia se integraba de seis Magistrados de número y cinco supernumerarios.

En el artículo 58, esta Constitución señalaba que el Tribunal Superior de Justicia funcionaría en Tribunal Pleno o en Salas, según lo determinaba la Ley Orgánica y en su Reglamento Interior.

El 15 de noviembre de 1921, se expide la Ley del Tribunal de Justicia, que comenzó a regir en el Estado el 1° de febrero de 1922.

El 6 de agosto de 1973, el entonces Gobernador promulga íntegramente la Constitución Política del Estado y señala en el artículo 52, que el ejercicio del Poder Judicial se deposita en un Tribunal Superior de Justicia, Jueces de Primera Instancia, Jueces Municipales y Jueces Rurales. También menciona que la Ley Orgánica del Poder Judicial establecería los Distritos Judiciales en que se dividiría al Estado. El Tribunal se integraba de cinco Magistrados de número y tres supernumerarios.

El 25 de agosto de 1981, el entonces Gobernador promulga íntegramente la Constitución Política del Estado, la que comenzó a regir el día 1° de enero de 1982; en esta Constitución el artículo 49, señala que el ejercicio del Poder Judicial se deposita en el Tribunal de Justicia, en los Juzgados de Primera Instancia, en los Juzgados Municipales y en los Juzgados Rurales. Menciona que será la Ley Orgánica del Poder Judicial que establezca los Distritos Judiciales en que se divida al estado. El Tribunal Superior de Justicia se compone de siete Magistrados numerarios y cinco supernumerarios.

El 13 de diciembre de 1988, el Gobernador Constitucional, promulga la Ley Orgánica del Poder Judicial del Estado de Chiapas; en esta Ley se establece la creación de la Sala Administrativa y la descentralización del Tribunal Superior de Justicia al crearse las Salas: Sur (Tapachula) y Norte (Pichucalco), quedando en la Capital del Estado las Salas Civil, Penal y Administrativa y se aumenta a dieciséis el número de Magistrados.

El 20 de Diciembre de 1990, se promulgan las reformas y adiciones de la Ley Orgánica del Poder Judicial del Estado, en la que figura el cambio de nominación.

Actualmente, el ejercicio del Poder Judicial se deposita en el Supremo Tribunal de Justicia del Estado; Juzgados de Primera Instancia; Juzgados de Paz y Conciliación que en los Municipios con población mayoritariamente indígena se denomina Juzgados de Paz y Conciliación Indígenas, y Juzgados Municipales. El Pleno del Supremo Tribunal de Justicia del Estado, integrado por 28 Magistrados, que cada año designará a uno de sus miembros como Presidente, pudiendo ser reelecto.

En octubre de 2002, se crea por acuerdo del H. Pleno del Supremo Tribunal de Justicia del Estado la Sala Unitaria Mixta Zona Costa - Tonalá.

El 6 de noviembre de 2002, se promulga y publican reformas, adiciones y derogaciones a la Constitución Política del Estado, las cuales entraron en vigor al día siguiente; en la que se modifica íntegramente su Título Sexto denominativo "Del Poder Judicial"; cuyo artículo 49 en su primer párrafo, establece que se deposita el ejercicio del Poder Judicial del Estado, en un Tribunal Electoral, en un Tribunal de Servicio Civil, Juzgados de Primera Instancia, Juzgados de Paz y Conciliación Indígenas y Juzgados Municipales.

En su segundo párrafo, señala que la administración, vigilancia y disciplina del Poder Judicial del Estado, con excepción de la Sala Superior estará a cargo del Consejo de la Judicatura; en su último párrafo, indica que el Magistrado Presidente del Supremo Tribunal de Justicia tendrá la presentación del Poder Judicial del Estado, presidirá el Pleno de la Sala Superior y el Consejo de la Judicatura, estableciéndose en su artículo octavo transitorio que la Ley Orgánica del Poder Judicial del Estado deberá adecuarse a dichas reformas.

El 27 de noviembre de 2002, se publica la Ley Orgánica del Poder Judicial del Estado; abrogando la Ley Orgánica de 1988; estableciendo en su artículo 7° que el Supremo Tribunal de Justicia del Estado, se integrará en una Sala Superior y Salas Regionales Colegiadas y Unitarias. El número de Salas Regionales su especialización, jurisdicción y competencia se decidirá por acuerdo del Pleno del Consejo de la Judicatura en los términos de la Ley. Entre los cambios sustanciales que trajo la Nueva Ley son: que el máximo órgano desde el punto de vista jurisdiccional es la Sala Superior conformada por siete Magistrados. El Presidente de la Sala Superior se elegirá dentro de los mismos

Magistrados que la integran y estará en el cargo por tres años, pudiendo ser reelecto por una sola ocasión. El Magistrado Presidente de la Sala Superior, también presidirá la presidencia del Consejo de la Judicatura y será el Titular del Poder Judicial del Estado.

El 16 de mayo de 2007, se realizan reformas al Poder Judicial del Estado, entre estas las siguientes: Cambio de nombre del Supremo Tribunal de Justicia del Estado por Magistratura Superior del Estado Cambio de nombre de la Sala Superior del Supremo Tribunal de Justicia del Estado por Tribunal Constitucional de la Magistratura Superior del Estado Reducción del número de Magistrados Integrantes del ahora Tribunal Constitucional de 7 a 3; cambió de nombre el Consejo de la Judicatura por Consejo de Magistratura y se modifica la denominación del Tribunal del Servicio Civil por la de Tribunal del Trabajo Burocrático y se incorporan a éste las Juntas de Conciliación y Arbitraje al Poder Judicial del Estado. Otra de las sustanciales modificaciones lo es que, en la persona del Presidente del Tribunal Constitucional, recae también la Presidencia de la Magistratura Superior, quien se encuentra investido de la representación del Poder Judicial; y por su parte, el Consejo de la Magistratura cuenta con su Presidente, quien se elige de entre los Consejeros por votación directa.

El 31 de diciembre de 2008, se llevaron a cabo reformas a la Constitución Política local, en las que se modifica la denominación de la Magistratura Superior del Estado y del Consejo de la Magistratura, para dar paso al Tribunal Superior de Justicia del Estado y Consejo de la Judicatura, respectivamente; éstos órganos quedan bajo la directriz, orientación y conducción armónica del Titular del Poder Judicial, en cuya persona recaen las Presidencias tanto del Tribunal Superior de Justicia, como la del Consejo de la Judicatura, para el desarrollo de las funciones administrativas y jurisdiccionales del Poder Judicial.

Con fecha 18 de noviembre de 2019, a través del Periódico Oficial Número 073, se emite el decreto No. 035 por el que se reforman y derogan diversas disposiciones de la Constitución Política del Estado Libre y Soberano de Chiapas en Materia de Administración de Justicia e Integración del Poder Judicial del Estado de Chiapas, entre las cuales destacan la extinción del Tribunal del Trabajo Burocrático, y Tribunal Constitucional, además se instituye al Tribunal Administrativo como parte integrante del Poder Judicial, extinguiendo al denominado Tribunal de Justicia Administrativa.

4.- Organización y Objeto Social

a) Objeto Social

Constitucionalmente, el Poder Judicial garantiza el derecho a que se imparta justicia de manera pronta, completa, gratuita e imparcial por jueces y magistrados independientes, responsables y sometidos únicamente al imperio de la ley. Compete a la autoridad judicial la imposición de las penas, su modificación y duración. En la impartición de justicia en Chiapas, habrán medios alternativos para la resolución de controversias de derechos, sobre los cuales los particulares puedan disponer libremente sin afectar el orden público y valiéndose de la autonomía de la voluntad y la libertad contractual. La justicia estará basada en el principio de oralidad para la resolución de aquellas controversias cuya naturaleza jurídica lo permita. En cualquiera de sus modalidades, la impartición de justicia será pronta, gratuita y comprometida con el pueblo chiapaneco para preservar el estado de derecho, la paz social y el orden público.

El Consejo de la Judicatura es un órgano del Poder Judicial, con independencia técnica, encargado de la vigilancia, disciplina, administración y carrera judicial de los órganos del Poder Judicial, con las excepciones previstas en esta Constitución.

b) Principal Actividad

Corresponde al Consejo de la Judicatura:

- Nombrar, adscribir, readscribir o remover a los servidores públicos del Poder Judicial, en los términos que así lo considere pertinente; salvo a los magistrados quienes solamente podrán ser removidos por las causas que establece la Constitución Política del Estado y el Código de Organización del estado de Chiapas, pudiendo ser adscritos o readscritos libremente por el Consejo de la Judicatura, lo cual hará de manera discrecional;

-
- Emitir acuerdos generales a fin de lograr una adecuada distribución entre los órganos del Poder Judicial para la mejor y mayor prontitud de su despacho;
 - Administrar los recursos humanos, materiales y financieros del Poder Judicial, con excepción del Tribunal Administrativo.
 - Establecer las comisiones que estime convenientes para el adecuado funcionamiento del Consejo de la Judicatura y designar a los consejeros que deban integrarla;
 - Asignar a sus comisiones la atención de los asuntos de su competencia;
 - Elaborar su proyecto de presupuesto de egresos e integrar el proyecto de presupuesto de egresos del Poder Judicial del Estado, mismo que se remitirá para análisis y, en su caso, aprobación del Congreso del Estado;
 - Erigir, de conformidad con su Reglamento Interior y el presupuesto, el número de juzgados en las materias que se requieran, determinando la cabecera del distrito judicial o ciudad donde deban residir, y adscribir a los jueces que deben integrar cada uno de ellos;
 - Expedir su Reglamento Interior, acuerdos generales en materia administrativa y los necesarios para llevar a cabo sus atribuciones;
 - Formar, actualizar y especializar a los servidores públicos del Poder Judicial, así como desarrollar la carrera judicial, la cual se regirá por los principios de excelencia, objetividad, imparcialidad, profesionalismo e independencia;
 - Controlar, evaluar, inspeccionar y vigilar los ingresos, gastos, recursos y obligaciones de los órganos y servidores públicos del Poder Judicial, con excepción del Tribunal Constitucional;
 - Celebrar sesiones ordinarias cuando menos una vez al mes y extraordinarias las veces que se requieran, previa convocatoria de su Presidente o a solicitud de cuando menos dos de sus integrantes;
 - Ofertar estudios a los funcionarios judiciales, servidores públicos del Poder Judicial del Estado, abogados postulantes, y a la sociedad en general, por conducto del Instituto de Formación Judicial, para lograr los objetivos de excelencia y efectividad que requiere el Poder Judicial y coadyuvar en la capacitación de la sociedad en los temas del orden jurídico;
 - Expedir los reglamentos interiores en materia administrativa, de contraloría interna, carrera judicial, escalafón, visitaduría y régimen disciplinario del Poder Judicial del Estado;
 - Supervisar el funcionamiento administrativo de los órganos del Poder Judicial del Estado.
 - Solicitar al Pleno del Tribunal Constitucional del Tribunal Superior de Justicia del Estado, la información y opiniones que necesite, así como solicitar de los Magistrados su colaboración para el mejor ejercicio de sus funciones de vigilancia;
 - Analizar y, en su caso, autorizar los gastos de las Salas, Juzgados, Secretarías, Unidades, Direcciones, Departamentos y demás órganos del Poder Judicial, conforme al Presupuesto de Egresos;
 - Determinar los distritos judiciales en que se divida el Estado, el número de Salas, Juzgados de Primera Instancia, Juzgados y Salas Especializados en Justicia para Adolescentes, Juzgados de Paz y Conciliación, Juzgados de Paz y Conciliación Indígena, Juzgados Municipales y Subdirecciones Regionales del Centro Estatal de Justicia Alternativa; así como la residencia, adscripción, jurisdicción territorial y especialización que por materia les corresponda;
 - Expedir previo pago correspondiente, la constancia de antecedentes no penales solicitada por los particulares y,
 - Ordenar la compilación y sistematización de doctrina, leyes, precedentes y tesis de jurisprudencia, salvaguardar el acervo bibliográfico y hemerográfico, así como garantizar los servicios de información jurídica que requieran los servidores públicos del Poder Judicial y sociedad en general, previendo las acciones necesarias para su difusión;
 - Las demás que le confiera este Código y otras disposiciones legales aplicables.

c) Ejercicio Fiscal

2021

d) Régimen Jurídico

El Consejo de la Judicatura; está registrado ante el Servicio de Administración Tributaria como persona moral con fines no lucrativos, cuya actividad es la impartición de justicia y mantenimiento de la seguridad y el orden público en el nivel estatal, y sus obligaciones son las siguientes:

- Presentar la declaración y pago provisional mensual de retenciones de Impuesto Sobre La Renta (ISR) por Sueldos y salarios.
- Presentar la declaración anual de Impuesto Sobre la Renta (ISR) donde se informen sobre los pagos y retenciones de servicios profesionales.
- Presentar la declaración anual de Impuesto Sobre la Renta (ISR) donde se informe sobre las retenciones efectuadas por pago de rentas de bienes inmuebles.
- Presentar la declaración anual de Impuesto Sobre la Renta (ISR) donde se informe sobre las retenciones de los trabajadores que recibieron sueldos y salarios y trabajadores asimilados a salarios.

e) Consideraciones Fiscales del Ente

El Consejo de la Judicatura, se ubica dentro de las personas morales a que se refiere el artículo 95 y 102 de la LISR, pero tiene otras obligaciones como:

- Presentar la declaración y pago provisional de retenciones de ISR por Sueldos y Salarios
- INFONAVIT
- IMSS
- 2% Impuesto Sobre Nóminas
- 10% de ISR por Arrendamientos de Inmuebles
- 10% de ISR por Servicios Profesionales
- 2% Impuesto Sobre Nóminas a prestadores de servicios
- 1% Obra de beneficio Social

f) Estructura Organizacional Básica

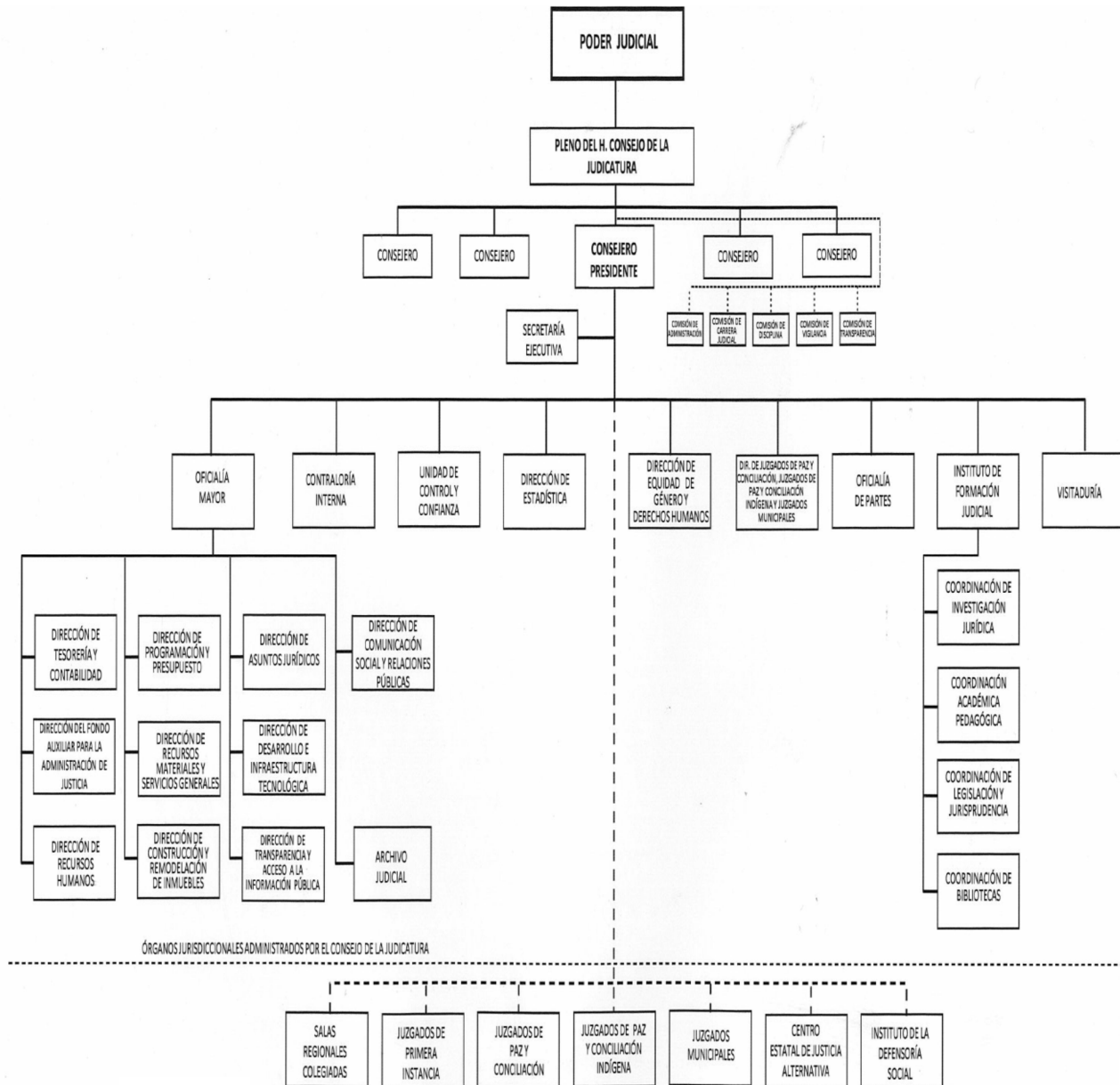

g) Fideicomisos, Mandatos y Análogos de los cuales es Fideicomitente o Fideicomisario

El contrato del Fideicomiso 2235.- de Administración e Inversión para la Implementación del Sistema de Justicia Penal en el Estado de Chiapas, fue celebrado por una parte en su carácter de Fideicomitente, El Gobierno del Estado de Chiapas por conducto de la Secretaría de Hacienda y por otra parte el Banco Nacional de Obras y Servicios Públicos S.N.C. en su carácter de Fiduciaria.

Con fecha 30 de enero de 2019, a través del Periódico Oficial Número 015 2da. Sección se emitió el Decreto No. 0087-A-2019, mediante el cual se autorizó la extinción del Fideicomiso Público de Administración e Inversión para la Implementación del Sistema de Justicia Penal en el Estado de Chiapas.

5.- Bases de Preparación de los Estados Financieros

Para llevar a cabo la preparación de los Estados Financieros del presente ejercicio se consideró lo siguiente:

a) Si se ha observado la normatividad emitida por el CONAC y las disposiciones legales aplicables.

Se ha observado en cierta medida la Normatividad emitida por el CONAC y la Ley General de Contabilidad Gubernamental (LGCG), para la emisión de los estados financieros.

b) La normatividad aplicada para el reconocimiento, valuación y revelación de los diferentes rubros de la información financiera, así como las bases de medición utilizadas para la elaboración de los estados financieros; por ejemplo: costo histórico, valor de realización, valor razonable, valor de recuperación o cualquier otro método empleado y los criterios de aplicación de los mismos.

Todas las cuentas que afectan económicamente al Consejo de la Judicatura, están cuantificados en términos monetarios y se registran al costo histórico. El costo histórico de las operaciones corresponde al monto erogado para su adquisición conforme a la documentación contable original justificativa y comprobatoria.

c) Postulados básicos.

Las bases de preparación de los estados financieros del Consejo de la Judicatura, aplican los postulados básicos siguientes:

- 1.- Sustancia Económica
- 2.- Entes Públicos
- 3.- Existencia Permanente
- 4.- Revelación Suficiente
- 5.- Importancia Relativa
- 6.- Registro e Integración Presupuestaria
- 7.- Consolidación de la Información Financiera
- 8.- Devengo Contable
- 9.- Valuación
- 10.- Dualidad Económica
- 11.- Consistencia

6.- Políticas de Contabilidad Significativas

(No Aplica)

7.- Posición en Moneda Extranjera y Protección por Riesgo Cambiario

(No Aplica)

8.- Reporte Analítico del Activo

El estado analítico del activo, nos muestra la variación entre el saldo inicial y el saldo final del periodo. Al 31 de diciembre de 2021, se reporta una variación negativa de \$19,620,736.48, el cual es menor en comparación al ejercicio 2020.

La variación que presenta el activo, se integra de la siguiente manera:

a) La variación negativa por \$ 6,178,432.79 del rubro efectivo y equivalentes se debe a los recursos recibidos para efectos de cubrir Servicios Personales y Gastos de Operación, así como los Fondos Disponibles en Tesorería del ejercicio 2021 y años anteriores que quedan pendiente por devengar, debido a la falta de radicación de los recursos.

- b) La variación negativa por \$ 76,899.88 del rubro de Derechos a Recibir Efectivo o Equivalentes se debe a los gastos pendiente de comprobar, además de cargos bancarios por aclarar y pagos indebidos.
- c) La variación negativa por \$ 221,572.20 del rubro de Derechos a Recibir Efectivo o Equivalentes a Largo Plazo se debe a la amortización del Préstamo Para Pago de Crédito INFONAVIT.
- d) La variación negativa por \$ 462,538.02 en el rubro de Bienes Inmuebles, Infraestructura y Construcciones en Proceso se debe a la reclasificación contable de la cuenta 1233 edificios no habitacionales a la cuenta 1241 Mobiliario y Equipo de Administración por corresponder a equipos de aire acondicionado instalados en los nuevos Juzgados Especializados en Materia Laboral de Tuxtla Gutiérrez y Tapachula, Chiapas.
- e) La variación negativa por \$ 497,022.20 del rubro de Bienes Muebles se debe a la baja del patrimonio de 1 Proyector Marca. Epson Powerlite, dos torres de comunicación, una antena parabólica Dish y 2 kits pararrayos, así como la reclasificación contable de la cuenta 1233 edificios no habitacionales a la cuenta 1241 Mobiliario y Equipo de Administración por corresponder a equipos de aire acondicionado instalados en los nuevos Juzgados Especializados en Materia Laboral de Tuxtla Gutiérrez y Tapachula, Chiapas y la incorporación al patrimonio del vehículo marca Volkswagen tipo Gol Sedan modelo 2014, devuelto por la Gubernatura del Estado, por termino de la vigencia del contrato en comodato.
- f) La variación negativa por \$ 11,997,284.39 del rubro Activos Diferidos se debe al registro del acta circunstanciada de los recursos disponibles del ejercicio 2020.
- g) La variación negativa por \$ 186,987.00 del rubro Otros Activos No circulantes se debe a la incorporación al patrimonio del vehículo marca Volkswagen tipo Gol Sedan modelo 2014, devuelto por la Gubernatura del Estado, por termino de la vigencia del contrato en comodato.

CONCEPTO	SALDO INICIAL	CARGOS DEL PERIODO	ABONOS DEL PERIODO	SALDO FINAL	VARIACIÓN DEL PERIODO
ACTIVO	1,046,057,809.73	4,758,488,423.82	4,778,109,160.30	1,026,437,073.25	(19,620,736.48)
Activo Circulante	194,833,392.26	3,551,810,343.78	3,558,065,676.45	188,578,059.59	(6,255,332.67)
Efectivo y Equivalentes	194,707,476.60	3,540,617,539.56	3,546,795,972.35	188,529,043.81	(6,178,432.79)
Derechos a Recibir Efectivo o Equivalentes	125,915.66	11,192,804.22	11,269,704.10	49,015.78	(76,899.88)
Activo No Circulante	851,224,417.47	1,206,678,080.04	1,220,043,483.85	837,859,013.66	(13,365,403.81)
Derechos a Recibir Efectivo o Equivalentes a largo Plazo	1,914,129.92	23,414.18	244,986.38	1,692,557.72	(221,572.20)
Bienes Inmuebles, Infraestructura y Construcciones en Proceso	506,520,045.43	0	462,538.02	506,057,507.41	(462,538.02)
Bienes Muebles	221,335,988.18	2,209,783.38	2,706,805.58	220,838,965.98	(497,022.20)
Activos Intangibles	19,552,816.71	0	0	19,552,816.71	0
Activos Diferidos	93,698,269.81	1,204,444,882.48	1,216,442,166.87	81,700,985.42	(11,997,284.39)
Otros Activos no Circulantes	8,203,167.42	0	186,987.00	8,016,180.42	(186,987.00)

9.- Fideicomisos, Mandatos y Análogos

El Fideicomiso 2235.- Fideicomiso Público de Administración e Inversión para la Implementación del Sistema de Justicia Penal en el Estado de Chiapas se constituyó por la aportación de recursos federales y estatales con el fin de realizar la ejecución de los proyectos de inversión en infraestructura y equipamiento. El Banco Nacional de Obras y Servicios Públicos S.N.C. administra los recursos del fideicomiso. El saldo que presenta la cuenta Fideicomisos, Mandatos y Contratos Análogos corresponde a los recursos estatales del Fideicomiso 2235.- Fideicomiso Público de Administración e Inversión para la Implementación del Sistema de Justicia Penal en el Estado de Chiapas.

Con fecha 30 de enero de 2019, a través del Periódico Oficial Número 015 2da. Sección se emitió el Decreto No. 0087-A-2019, mediante el cual se autorizó la extinción del Fideicomiso Público de Administración e Inversión para la Implementación del Sistema de Justicia Penal en el Estado de Chiapas

10.- Reporte de la Recaudación

(No Aplica)

11.- Información sobre la Deuda y el Reporte Analítico de la Deuda

(No Aplica)

12.- Calificaciones Otorgadas

(No Aplica)

13.- Proceso de Mejora

a) Principales Políticas de Control Interno

- **Manual de Procedimientos:** Nos indica los procedimientos que debemos seguir de forma ordenada en el desarrollo de las actividades; evitando duplicidad de esfuerzos.
- **Ley General de Contabilidad Gubernamental (LGCG):** Nos establece los criterios generales que rigen la contabilidad gubernamental y la emisión de información financiera, incluyendo la presupuestaria y programática en forma razonable y transparente.
- **Normatividad Contable:** Tiene por objeto efectuar el registro contable de los recursos públicos y la preparación de informes financieros de forma armonizada, que dan transparencia para la interpretación, evaluación, fiscalización y entrega de informes; regulando las operaciones contables.
- **Normas Presupuestarias:** Nos indica cómo se ejecuta el gasto público, administrándolo con eficiencia, eficacia, economía, transparencia y honradez, para rendir cuentas de los recursos públicos, así mismo contribuir a fortalecer la armonización presupuestaria y contable.

b) Medidas de Desempeño Financiero, Metas y Alcance

1.- Se continúa trabajando en el cambio trascendental que es el proceso de armonización contable para atender en tiempo y forma el nuevo esquema de la contabilidad gubernamental, y generando así los beneficios en materia de información financiera, transparencia y rendición de cuentas.

Así mismo, este organismo ha realizado las siguientes actualizaciones:

- Código de Organización del Poder Judicial del Estado.
- Reglamento Interior del Consejo de la Judicatura del Poder Judicial del Estado de Chiapas.

- Normatividad para la Comprobación del Gasto.
- Manual de Organización del Consejo de la Judicatura.
- Manual de Procedimientos del Consejo de la Judicatura.

14.- Información por Segmentos

(No Aplica)

15.- Eventos Posteriores al Cierre

(No Aplica)

16.- Partes Relacionadas

“No existen partes relacionadas que pudieran ejercer influencia significativa sobre la toma de decisiones financieras y operativas”

17.- Responsabilidad Sobre la Presentación Razonable de la Información Contable

“Bajo protesta de decir verdad declaramos que los Estados Financieros y sus Notas, son razonablemente correctos y son responsabilidad del emisor”.

RUBRO DE INGRESOS	INGRESO					DIFERENCIA
	ESTIMADO	AMPLIACIONES Y REDUCCIONES	MODIFICADO	DEVENGADO	RECAUDADO	(RECAUDADO - ESTIMADO)
Impuestos	0.00	0.00	0.00	0.00	0.00	0.00
Cuotas y Aportaciones de Seguridad Social	0.00	0.00	0.00	0.00	0.00	0.00
Contribuciones de Mejoras	0.00	0.00	0.00	0.00	0.00	0.00
Derechos	0.00	0.00	0.00	0.00	0.00	0.00
Productos	0.00	0.00	0.00	0.00	0.00	0.00
Aprovechamientos	0.00	0.00	0.00	0.00	0.00	0.00
Ingresos por Venta de Bienes, Prestación de Servicios y Otros Ingresos	0.00	0.00	0.00	0.00	0.00	0.00
Participaciones, Aportaciones, Convenios, Incentivos Derivados de la Colaboración Fiscal y Fondos Distintos de Aportaciones	0.00	0.00	0.00	0.00	0.00	0.00
Transferencias, Asignaciones, Subsidios y Subvenciones, y Pensiones y Jubilaciones	1,102,112,396.53	(5,711,438.48)	1,096,400,958.05	1,096,400,958.05	1,096,400,958.05	(5,711,438.48)
Ingresos Derivados de Financiamientos	0.00	0.00	0.00	0.00	0.00	0.00
Total	1,102,112,396.53	(5,711,438.48)	1,096,400,958.05	1,096,400,958.05	1,096,400,958.05	(5,711,438.48)
					Ingresos Excedentes	(5,711,438.48)

RUBRO DE INGRESOS	INGRESO					DIFERENCIA
	ESTIMADO	AMPLIACIONES Y REDUCCIONES	MODIFICADO	DEVENGADO	RECAUDADO	(RECAUDADO - ESTIMADO)
Ingresos del Poder Ejecutivo Federal o Estatal y de los Municipios	0.00	0.00	0.00	0.00	0.00	0.00
Impuestos	0.00	0.00	0.00	0.00	0.00	0.00
Cuotas y Aportaciones de Seguridad Social	0.00	0.00	0.00	0.00	0.00	0.00
Contribuciones de Mejoras	0.00	0.00	0.00	0.00	0.00	0.00
Derechos	0.00	0.00	0.00	0.00	0.00	0.00
Productos	0.00	0.00	0.00	0.00	0.00	0.00
Aprovechamientos	0.00	0.00	0.00	0.00	0.00	0.00
Participaciones, Aportaciones, Convenios, Incentivos Derivados de la Colaboración Fiscal y Fondos Distintos de Aportaciones	0.00	0.00	0.00	0.00	0.00	0.00
Transferencias, Asignaciones, Subsidios y Subvenciones, y Pensiones y Jubilaciones	0.00	0.00	0.00	0.00	0.00	0.00
Ingresos de los Entes públicos de los Poderes Legislativo y Judicial, de los Órganos Autónomos y del Sector Paraestatal o Paramunicipal, así como de las Empresas Productivas del Estado	1,102,112,396.53	(5,711,438.48)	1,096,400,958.05	1,096,400,958.05	1,096,400,958.05	(5,711,438.48)
Cuotas y Aportaciones de Seguridad Social	0.00	0.00	0.00	0.00	0.00	0.00
Productos	0.00	0.00	0.00	0.00	0.00	0.00
Ingresos por Venta de Bienes, Prestación de Servicios y Otros Ingresos	0.00	0.00	0.00	0.00	0.00	0.00
Transferencias, Asignaciones, Subsidios y Subvenciones, y Pensiones y Jubilaciones	1,102,112,396.53	(5,711,438.48)	1,096,400,958.05	1,096,400,958.05	1,096,400,958.05	(5,711,438.48)
Ingresos Derivados de Financiamiento	0.00	0.00	0.00	0.00	0.00	0.00
Ingresos Derivados de Financiamientos	0.00	0.00	0.00	0.00	0.00	0.00
Total	1,102,112,396.53	(5,711,438.48)	1,096,400,958.05	1,096,400,958.05	1,096,400,958.05	(5,711,438.48)
					Ingresos Excedentes	(5,711,438.48)

ESTADO ANALÍTICO DEL EJERCICIO DEL PRESUPUESTO DE EGRESOS CLASIFICACIÓN POR OBJETO DEL GASTO
(CAPITULOS Y CONCEPTOS)
DEL 1 DE ENERO AL 31 DE DICIEMBRE DE 2021

(Pesos)

RPA-1

CAPG	CG	DESCRIPCIÓN	PRESUPUESTO DE EGRESOS					SUBEJERCICIO
			APROBADO	AMPLIACIONES - REDUCCIONES	MODIFICADO	DEVENGADO	PAGADO	
1000		Servicios Personales.	992,184,109.71	2,359,603.91	994,543,713.62	994,543,713.62	949,517,385.21	0.00
	1100	Remuneraciones al Personal de Carácter Permanente.	275,568,006.48	35,955.11	275,603,961.59	275,603,961.59	274,907,528.91	0.00
	1200	Remuneraciones al Personal de Carácter Transitorio.	0.00	20,532,395.10	20,532,395.10	20,532,395.10	20,395,110.50	0.00
	1300	Remuneraciones Adicionales y Especiales.	494,207,508.08	-4,144,369.31	490,063,138.77	490,063,138.77	460,112,352.82	0.00
	1400	Seguridad Social.	91,285,718.19	966,292.16	92,252,010.35	92,252,010.35	83,044,390.05	0.00
	1500	Otras Prestaciones Sociales y Económicas.	48,091,428.00	4,293,888.38	52,385,316.38	52,385,316.38	52,320,147.41	0.00
	1600	Previsiones.	19,798,060.65	-19,798,060.65	0.00	0.00	0.00	0.00
	1700	Pago de Estímulos a Servidores Públicos.	63,233,388.31	473,503.12	63,706,891.43	63,706,891.43	58,737,855.52	0.00
2000		Materiales y Suministros.	8,591,050.84	2,210,106.34	10,801,157.18	10,801,157.18	10,801,157.18	0.00
	2100	Materiales de Administración, Emisión de Documentos y Artículos Oficiales.	2,101,341.67	45,666.86	2,147,008.53	2,147,008.53	2,147,008.53	0.00
	2200	Alimentos y Utensilios.	997,164.15	123,702.92	1,120,867.07	1,120,867.07	1,120,867.07	0.00
	2400	Materiales y Artículos de Construcción y de Reparación.	1,688,000.00	93,821.08	1,781,821.08	1,781,821.08	1,781,821.08	0.00
	2500	Productos Químicos, Farmacéuticos y de Laboratorio.	6,000.00	22,288.57	28,288.57	28,288.57	28,288.57	0.00
	2600	Combustibles, Lubricantes y Aditivos.	2,963,737.02	1,303,296.14	4,267,033.16	4,267,033.16	4,267,033.16	0.00
	2700	Vestuario, Blancos, Prendas de Protección y Artículos Deportivos.	24,000.00	136,952.85	160,952.85	160,952.85	160,952.85	0.00
	2900	Herramientas, Refacciones y Accesorios Menores.	810,808.00	484,377.92	1,295,185.92	1,295,185.92	1,295,185.92	0.00
3000		Servicios Generales.	72,661,761.52	15,018,491.32	87,680,252.84	87,680,252.84	83,164,226.22	0.00
	3100	Servicios Básicos.	12,828,022.61	4,841,063.52	17,669,086.13	17,669,086.13	16,192,022.66	0.00
	3200	Servicios de Arrendamiento.	17,548,734.94	1,507,531.22	19,056,266.16	19,056,266.16	19,031,692.59	0.00
	3300	Servicios Profesionales, Científicos, Técnicos y Otros Servicios.	898,000.00	235,635.36	1,133,635.36	1,133,635.36	1,133,635.36	0.00
	3400	Servicios Financieros, Bancarios y Comerciales.	770,000.00	13,803.96	783,803.96	783,803.96	783,803.96	0.00
	3500	Servicios de Instalación, Reparación, Mantenimiento y Conservación.	14,453,788.38	5,079,340.62	19,533,129.00	19,533,129.00	19,510,959.33	0.00
	3600	Servicios de Comunicación Social y Publicidad.	2,760,000.00	2,054,435.54	4,814,435.54	4,814,435.54	4,814,435.54	0.00
	3700	Servicios de Traslado y Viáticos.	2,994,089.22	270,887.22	3,264,976.44	3,264,976.44	3,264,976.44	0.00
	3800	Servicios Oficiales.	830,000.00	-118,424.22	711,575.78	711,575.78	711,575.78	0.00
	3900	Otros Servicios Generales.	19,579,126.37	1,134,218.10	20,713,344.47	20,713,344.47	17,721,124.56	0.00



GOBIERNO DEL ESTADO DE CHIAPAS
RAMO O DEPENDENCIA: Consejo de la Judicatura

ESTADO ANALÍTICO DEL EJERCICIO DEL PRESUPUESTO DE EGRESOS CLASIFICACIÓN POR OBJETO DEL GASTO
(CAPITULOS Y CONCEPTOS)
DEL 1 DE ENERO AL 31 DE DICIEMBRE DE 2021

(Pesos)

RPA-1

CAPG	CG	DESCRIPCIÓN	PRESUPUESTO DE EGRESOS					SUB EJERCICIO
			APROBADO	AMPLIACIONES - REDUCCIONES	MODIFICADO	DEVENGADO	PAGADO	
4000		Transferencias, Asignaciones, Subsidios y Otras Ayudas.	28,675,474.46	-2,325,860.52	26,349,613.94	26,349,613.94	26,165,490.59	0.00
	4300	Subsidios y Subvenciones.	28,675,474.46	-2,325,860.52	26,349,613.94	26,349,613.94	26,165,490.59	0.00
TOTAL DEL GASTO:			1,102,112,396.53	17,262,341.05	1,119,374,737.58	1,119,374,737.58	1,069,648,259.20	0.00



GOBIERNO DEL ESTADO DE CHIAPAS
RAMO O DEPENDENCIA: Consejo de la Judicatura

ESTADO ANALÍTICO DEL EJERCICIO DEL PRESUPUESTO DE EGRESOS CLASIFICACIÓN ECONÓMICA POR TIPO
DE GASTO
DEL 1 DE ENERO AL 31 DE DICIEMBRE DE 2021

(Pesos)

RPA-2

CONCEPTO	PRESUPUESTO DE EGRESOS					SUBEJERCICIO
	APROBADO	AMPLIACIONES - REDUCCIONES	MODIFICADO	DEVENGADO	PAGADO	
GASTO CORRIENTE	1,102,112,396.53	17,262,341.05	1,119,374,737.58	1,119,374,737.58	1,069,648,259.20	0.00
GASTO DE CAPITAL	0.00	0.00	0.00	0.00	0.00	0.00
AMORTIZACIÓN DE LA DEUDA Y DISMINUCIÓN DE PASIVOS	0.00	0.00	0.00	0.00	0.00	0.00
PENSIONES Y JUBILACIONES	0.00	0.00	0.00	0.00	0.00	0.00
PARTICIPACIONES	0.00	0.00	0.00	0.00	0.00	0.00
TOTAL DEL GASTO:	1,102,112,396.53	17,262,341.05	1,119,374,737.58	1,119,374,737.58	1,069,648,259.20	0.00



GOBIERNO CONSTITUCIONAL DEL ESTADO DE CHIAPAS
RAMO O DEPENDENCIA: Consejo de la Judicatura
ESTADO ANALÍTICO DEL EJERCICIO DEL PRESUPUESTO DE EGRESOS EN CLASIFICACIÓN
ADMINISTRATIVA/ORGANISMO
DEL 1 DE ENERO AL 31 DE DICIEMBRE DE 2021
(Pesos)

RPA-3

CONCEPTO	PRESUPUESTO DE EGRESOS					SUBEJERCICIO
	APROBADO	AMPLIACIONES - REDUCCIONES	MODIFICADO	DEVENGADO	PAGADO	
TOTAL	1,102,112,396.53	17,262,341.05	1,119,374,737.58	1,119,374,737.58	1,069,648,259.20	0.00
PODER JUDICIAL	1,102,112,396.53	17,262,341.05	1,119,374,737.58	1,119,374,737.58	1,069,648,259.20	0.00
Consejo de la Judicatura	1,102,112,396.53	17,262,341.05	1,119,374,737.58	1,119,374,737.58	1,069,648,259.20	0.00



GOBIERNO CONSTITUCIONAL DEL ESTADO DE CHIAPAS
RAMO O DEPENDENCIA: Consejo de la Judicatura
ESTADO ANALÍTICO DEL EJERCICIO DEL PRESUPUESTO DE EGRESOS EN CLASIFICACIÓN
ADMINISTRATIVA/ENTIDADES
DEL 1 DE ENERO AL 31 DE DICIEMBRE DE 2021
(Pesos)

RPA-5

CONCEPTO	PRESUPUESTO DE EGRESOS					SUBEJERCICIO
	APROBADO	AMPLIACIONES - REDUCCIONES	MODIFICADO	DEVENGADO	PAGADO	
ENTIDADES PARAESTATALES Y FIDEICOMISOS NO EMPRESARIALES Y NO FINANCIEROS	NO APLICA					
INSTITUCIONES PÚBLICAS DE SEGURIDAD SOCIAL	NO APLICA					
ENTIDADES PARAESTATALES EMPRESARIALES NO FINANCIERAS CON PARTICIPACION ESTATAL MAYORITARIA	NO APLICA					



GOBIERNO CONSTITUCIONAL DEL ESTADO DE CHIAPAS
RAMO O DEPENDENCIA: Consejo de la Judicatura
ESTADO ANALÍTICO DEL EJERCICIO DEL PRESUPUESTO DE EGRESOS EN CLASIFICACIÓN
ADMINISTRATIVA/ENTIDADES
DEL 1 DE ENERO AL 31 DE DICIEMBRE DE 2021
(Pesos)

RPA-5

CONCEPTO	PRESUPUESTO DE EGRESOS					SUBEJERCICIO
	APROBADO	AMPLIACIONES - REDUCCIONES	MODIFICADO	DEVENGADO	PAGADO	
ENTIDADES PARAESTATALES Y FIDEICOMISOS NO EMPRESARIALES Y NO FINANCIEROS	NO APLICA					
INSTITUCIONES PÚBLICAS DE SEGURIDAD SOCIAL	NO APLICA					
ENTIDADES PARAESTATALES EMPRESARIALES NO FINANCIERAS CON PARTICIPACION ESTATAL MAYORITARIA	NO APLICA					



GOBIERNO DEL ESTADO DE CHIAPAS
RAMO O DEPENDENCIA: Consejo de la Judicatura

ESTADO ANALÍTICO DEL EJERCICIO DEL PRESUPUESTO DE EGRESOS CLASIFICACIÓN FUNCIONAL (FINALIDAD
Y FUNCIÓN)
DEL 1 DE ENERO AL 31 DE diciembre DE 2021

(Pesos)

RPA-6

FI	FU	CONCEPTO	EGRESOS					SUB EJERCICIO
			APROBADO	AMPLIACIONES - REDUCCIONES	MODIFICADO	DEVENGADO	PAGADO	
1	Gobierno		1,102,112,396.53	17,262,341.05	1,119,374,737.58	1,119,374,737.58	1,069,648,259.20	0.00
	1.2	Justicia	1,102,112,396.53	17,262,341.05	1,119,374,737.58	1,119,374,737.58	1,069,648,259.20	0.00
TOTAL DEL GASTO:			1,102,112,396.53	17,262,341.05	1,119,374,737.58	1,119,374,737.58	1,069,648,259.20	0.00

IDENTIFICACIÓN DE CRÉDITO O INSTRUMENTO	CONTRATACIÓN/ COLOCACIÓN	AMORTIZACIÓN	ENDEUDAMIENTO NETO
CRÉDITOS BANCARIOS			

TOTAL CRÉDITOS BANCARIOS

OTROS INSTRUMENTOS DE DEUDA

NO APLICA

TOTAL OTROS INSTRUMENTOS DE DEUDA

TOTAL



GOBIERNO CONSTITUCIONAL DEL ESTADO DE CHIAPAS

CONSEJO DE LA JUDICATURA

SISTEMA CONTABLE 2021

INTERESES DE LA DEUDA

DEL 1o. DE ENERO AL 31 DE DICIEMBRE DE 2021

Fecha:

Página 1 de 1

17/02/2022

IDENTIFICACIÓN DE CRÉDITO O INSTRUMENTO	DEVENGADO	PAGADO
CRÉDITOS BANCARIOS		

TOTAL DE INTERESES DE CRÉDITOS BANCARIOS

OTROS INSTRUMENTOS DE DEUDA

TOTAL DE INTERESES DE OTROS INSTRUMENTOS DE DEUDA

TOTAL

NO APLICA



GOBIERNO DEL ESTADO DE CHIAPAS
RAMO O DEPENDENCIA: Consejo de la Judicatura
GASTO POR CATEGORÍA PROGRAMÁTICA
DEL 1 DE ENERO AL 31 DE DICIEMBRE DE 2021
(Pesos)

RPA-7

CONCEPTO	PRESUPUESTO DE EGRESOS					SUBEJERCICIO
	APROBADO	AMPLIACIONES - REDUCCIONES	MODIFICADO	DEVENGADO	PAGADO	
Programas	1,102,112,396.53	17,262,341.05	1,119,374,737.58	1,119,374,737.58	1,069,648,259.20	0.00
Subsidios: Sector Social y Privado o Entidades Federativas y Municipios	0.00	0.00	0.00	0.00	0.00	0.00
Otros Subsidios	0.00	0.00	0.00	0.00	0.00	0.00
Sujetos a Reglas de Operación	0.00	0.00	0.00	0.00	0.00	0.00
Desempeño de las Funciones	1,102,112,396.53	17,262,341.05	1,119,374,737.58	1,119,374,737.58	1,069,648,259.20	0.00
Específicos	0.00	0.00	0.00	0.00	0.00	0.00
Funciones de las Fuerzas Armadas (Únicamente Gobierno Federal)	0.00	0.00	0.00	0.00	0.00	0.00
Planeación, seguimiento y evaluación de políticas públicas	0.00	0.00	0.00	0.00	0.00	0.00
Prestación de Servicios Públicos	1,102,112,396.53	17,262,341.05	1,119,374,737.58	1,119,374,737.58	1,069,648,259.20	0.00
Promoción y fomento	0.00	0.00	0.00	0.00	0.00	0.00
Provisión de Bienes Públicos	0.00	0.00	0.00	0.00	0.00	0.00
Proyectos de inversión	0.00	0.00	0.00	0.00	0.00	0.00
Regulación y supervisión	0.00	0.00	0.00	0.00	0.00	0.00
Administrativos y de Apoyo	0.00	0.00	0.00	0.00	0.00	0.00
Apoyo a la función pública y al mejoramiento de la gestión	0.00	0.00	0.00	0.00	0.00	0.00
Apoyo al proceso presupuestario y para mejorar la eficiencia institucional	0.00	0.00	0.00	0.00	0.00	0.00
Operaciones ajenas	0.00	0.00	0.00	0.00	0.00	0.00
Compromisos	0.00	0.00	0.00	0.00	0.00	0.00
Desastres Naturales	0.00	0.00	0.00	0.00	0.00	0.00
Obligaciones de cumplimiento de resolución jurisdiccional	0.00	0.00	0.00	0.00	0.00	0.00
Obligaciones	0.00	0.00	0.00	0.00	0.00	0.00
Aportaciones a fondos de estabilización	0.00	0.00	0.00	0.00	0.00	0.00
Aportaciones a fondos de inversión y reestructura de pensiones	0.00	0.00	0.00	0.00	0.00	0.00
Aportaciones a la seguridad social	0.00	0.00	0.00	0.00	0.00	0.00
Pensiones y jubilaciones	0.00	0.00	0.00	0.00	0.00	0.00
Programas de Gasto Federalizado (Gobierno Federal)	0.00	0.00	0.00	0.00	0.00	0.00
Gasto Federalizado	0.00	0.00	0.00	0.00	0.00	0.00
Participaciones a entidades federativas y municipios	0.00	0.00	0.00	0.00	0.00	0.00
Costo financiero, deuda o apoyos a deudores y ahorradores de la banca	0.00	0.00	0.00	0.00	0.00	0.00
Adeudos de ejercicios fiscales anteriores	0.00	0.00	0.00	0.00	0.00	0.00
	0.00	0.00	0.00	0.00	0.00	0.00
TOTAL DEL GASTO:	1,102,112,396.53	17,262,341.05	1,119,374,737.58	1,119,374,737.58	1,069,648,259.20	0.00



GOBIERNO CONSTITUCIONAL DEL ESTADO DE CHIAPAS
CONSEJO DE LA JUDICATURA

PROGRAMAS Y PROYECTOS DE INVERSIÓN
DEL 1 DE ENERO AL 31 DE DICIEMBRE DEL 2021

PP	PROGRAMA PRESUPUESTARIO / PROYECTO ESTRATÉGICO	MUNICIPIO / COBERTURA	PRESUPUESTO DE EGRESOS				AVANCE % DEVENGADO/ MODIFICADO
			APROBADO	MODIFICADO	DEVENGADO	PAGADO	

NO APLICA

GOBIERNO CONSTITUCIONAL DEL ESTADO DE CHIAPAS
**SECRETARÍA DE HACIENDA
 PRESUPUESTO DE EGRESOS 2021**
**AVANCE DE CUMPLIMIENTO DE INDICADORES ESTRATÉGICOS
 ENERO - DICIEMBRE**
Organismo Público: 2.1.1.1.3.010 Consejo de la Judicatura

Misión	
Cumplir con las obligaciones de organismo encargado de la administración, vigilancia y disciplina del Poder Judicial, para mejorar la calidad en la impartición de justicia, fortaleciendo los procesos de capacitación, evaluación y control de todo el personal de este Poder.	
Visión	
Ser reconocido como el mejor y más especializado organismo judicial del país, profesional y de calidad en impartición de justicia, basados en acciones prontas y expeditas, conforme a la ley.	

COMPORTAMIENTO DEL EJERCICIO DEL GASTO								
Concepto					Aprobado (A)	Modificado (B)	Devengado (C)	% Devengado C/B
Fin	F	SF	SSF	Descripción				
TOTALES					1,102,112,396.53	1,119,374,737.58	1,119,374,737.58	100.00
1				Gobierno	1,102,112,396.53	1,119,374,737.58	1,119,374,737.58	100.00
	2			Justicia	1,102,112,396.53	1,119,374,737.58	1,119,374,737.58	100.00
		1		Impartición de Justicia	1,102,112,396.53	1,119,374,737.58	1,119,374,737.58	100.00
			1	Impartición de Justicia	1,102,112,396.53	1,119,374,737.58	1,119,374,737.58	100.00

Objetivos de Desarrollo Sostenible	
Clave	Descripción
16	Promover sociedades pacíficas e inclusivas para el desarrollo sostenible, facilitar el acceso a la justicia para todos y crear instituciones eficaces, responsables e inclusivas a todos los niveles.

Metas de los Objetivos de Desarrollo Sostenible		
ODS	No. Meta	Descripción
16	03	Promover sociedades pacíficas e inclusivas para el desarrollo sostenible, facilitar el acceso a la justicia para todos y crear instituciones eficaces, responsables e inclusivas a todos los niveles. Promover el estado de derecho en los planos nacional e internacional y garantizar la igualdad de acceso a la justicia para todos

Objetivos del Plan Nacional		
Eje	Objetivo	Descripción
1	04	Justicia y Estado de Derecho. Construir la paz y la seguridad con respeto a los derechos humanos.

Objetivos del Plan Estatal				
Eje	Tema	Pol. Púb.	Objetivo	Descripción
1	3	03	01	Gobierno Eficaz y Honesto. Sociedad segura y Estado de derecho. Investigación y acceso a la justicia. Consolidar la procuración de justicia que salvaguarde el Estado de derecho.

GOBIERNO CONSTITUCIONAL DEL ESTADO DE CHIAPAS
SECRETARÍA DE HACIENDA
PRESUPUESTO DE EGRESOS 2021

AVANCE DE CUMPLIMIENTO DE INDICADORES ESTRATÉGICOS
ENERO - DICIEMBRE

Organismo Público: 2.1.1.1.3.010 Consejo de la Judicatura

Estrategias del Plan Estatal		
Clave Alineación PED	No. Est.	Descripción
130301	02	Mejorar la atención ciudadana en materia de procuración de justicia.

Programa Sectorial		
Programa	Clave Alineación	Descripción
C	104130301	Sociedad Segura y Estado de Derecho.

Objetivos Estratégicos		
No. Obj.	Clave Alineación	Descripción
1	104130301C	Garantizar el acceso a la justicia para todos los ciudadanos que así lo requieran.

Indicadores Estratégicos														
No. Obj	No. Ind	Tipo y Dimensión	Unidad de Medida	Nombre del Indicador	Descripción Cualitativa (Numerador / Denominador)	Año y Valor de Línea Base	Denominador (A)	Total Numerador	Programado (B)				Avances	
									Modificado (C)				Efic. del Ejer. D/C	Meta Indic. D/A
									Alcanzado (D)					
									Trimestres					
				I	II	III	IV							
1	1	Gestión Eficacia	Persona	Porcentaje de atención al 100% de la ciudadanía que requiera los servicios de impartición de justicia.	Número de personas atendidas. / Total de personas requirentes de servicios.	2021	300,000.00	300,000.00	75,000.00	75,000.00	75,000.00	75,000.00	72.13%	72.13%
								300,000.00	75,000.00	75,000.00	75,000.00	75,000.00		
								216,382.00	50,222.00	56,308.00	45,769.00	64,083.00		
Productos y Servicios							Clientes y Usuarios							
Prestar servicios de Impartición de Justicia.							Ciudadanía que requiere de los servicios.							

GOBIERNO CONSTITUCIONAL DEL ESTADO DE CHIAPAS
CONSEJO DE LA JUDICATURA

SISTEMA CONTABLE 2021

INDICADORES DE POSTURA FISCAL / CON RECURSOS DEL EJERCICIO

DEL 1o. DE ENERO AL 31 DE DICIEMBRE DE 2021

Fecha: Página 1 de 1
 17/02/2022

CONCEPTO	ESTIMADO	DEVENGADO	PAGADO
I. Ingresos Presupuestarios	1,102,112,396.53	1,096,400,958.05	1,096,400,958.05
Ingresos del Poder Judicial	1,102,112,396.53	1,096,400,958.05	1,096,400,958.05
Ingresos del Sector Paraestatal	0.00	0.00	0.00
II. Egresos Presupuestarios	1,102,112,396.53	1,096,400,958.05	1,048,129,419.05
Egresos del Poder Judicial	1,102,112,396.53	1,096,400,958.05	1,048,129,419.05
Egresos del Sector Paraestatal	0.00	0.00	0.00
III. Balance Presupuestario (Superávit o Déficit) (III = I - II)	0.00	0.00	48,271,539.00

CONCEPTO	ESTIMADO	DEVENGADO	PAGADO
III. Balance Presupuestario (Superávit o Déficit)	0.00	0.00	48,271,539.00
IV. Intereses, Comisiones y Gastos de la Deuda	0.00	0.00	0.00
V. Balance Primario (Superávit o Déficit) (V = III - IV)	0.00	0.00	48,271,539.00

CONCEPTO	ESTIMADO	DEVENGADO	PAGADO
A. Financiamiento	0.00	0.00	0.00
B. Amortización de la Deuda	0.00	0.00	0.00
C. Endeudamiento o Desendeudamiento (C= A - B)	0.00	0.00	0.00



**GOBIERNO CONSTITUCIONAL DEL ESTADO DE CHIAPAS
CONSEJO DE LA JUDICATURA**

**SISTEMA CONTABLE 2021
RELACIÓN DE CUENTAS BANCARIAS PRODUCTIVAS ESPECÍFICAS
DEL 1o. DE ENERO AL 31 DE DICIEMBRE DE 2021**

Página 1 de 1
18/02/2022

Fecha:

FONDO, PROGRAMA O CONVENIO	DATOS DE LA CUENTA BANCARIA		
	INSTITUCIÓN BANCARIA	NÚMERO DE CUENTA	TIPO DE CUENTA

NO APLICA

**SISTEMA CONTABLE 2021
RELACIÓN DE ESQUEMAS BURSÁTILES Y COBERTURAS FINANCIERAS
DEL 1o. DE ENERO AL 31 DE DICIEMBRE DE 2021**

RELACIÓN DE ESQUEMAS BURSÁTILES Y DE COBERTURAS FINANCIERAS

NO APLICA



GOBIERNO CONSTITUCIONAL DEL ESTADO DE CHIAPAS

CONSEJO DE LA JUDICATURA

SISTEMA CONTABLE 2021

FORMATO DEL EJERCICIO Y DESTINO DE GASTO FEDERALIZADO Y REINTEGROS

DEL 1o. DE ENERO AL 31 DE DICIEMBRE DE 2021

Fecha: Página 1 de 1
17/02/2022

Programa o Fondo	Destino de los Recursos	Ejercicio		Reintegro
		DEVENGADO	PAGADO	

NO APLICA

Al 31 DE DICIEMBRE DEL 2020 Y AL 31 DE DICIEMBRE DEL 2021

Concepto	31 de diciembre de 2021	31 de diciembre de 2020	Concepto	31 de diciembre de 2021	31 de diciembre de 2020
ACTIVO			PASIVO		
Activo Circulante			Pasivo Circulante		
Efectivo y Equivalentes	188,529,043.81	194,707,476.60	Cuentas por Pagar a Corto Plazo	47,740,413.97	49,864,790.18
Efectivo			Servicios Personales por Pagar a Corto Plazo	12,767,737.01	13,958,573.14
Bancos/Tesorería			Proveedores por Pagar a Corto Plazo	1,646,434.41	2,424,096.51
Bancos/Dependencias y Otros	36,496,192.97	25,941,193.33	Contratistas por Obras Públicas por Pagar a Corto Plazo		
Inversiones Temporales (Hasta 3 Meses)			Participaciones y Aportaciones por Pagar a Corto Plazo		
Fondos con Afectación Específica	151,990,559.89	168,723,992.32	Transferencias Otorgadas por Pagar a Corto Plazo	130,848.98	239,573.90
Depósitos de Fondos de Terceros en Garantía y/o Administración	42,290.95	42,290.95	Intereses, Comisiones y Otros Gastos de la Deuda Pública por Pagar a Corto Plazo		
Otros Efectivos y Equivalentes			Retenciones y Contribuciones por Pagar a Corto Plazo	33,005,229.57	33,202,972.60
Derechos a Recibir Efectivo o Equivalentes	49,015.78	125,915.66	Devoluciones de la Ley de Ingresos por Pagar a Corto Plazo		
Inversiones Financieras de Corto Plazo			Otras Cuentas por Pagar a Corto Plazo	190,164.00	39,574.03
Cuentas por Cobrar a Corto Plazo	44,945.22	23,672.73	Documentos por Pagar a Corto Plazo	0.00	0.00
Deudores Diversos por Cobrar a Corto Plazo	4,070.56	102,242.93	Documentos Comerciales por Pagar a Corto Plazo		
Ingresos por Recuperar a Corto Plazo			Documentos con Contratistas por Obras Públicas por Pagar a Corto Plazo		
Deudores por Anticipos de la Tesorería a Corto Plazo			Otros Documentos por Pagar a Corto Plazo		
Préstamos Otorgados a Corto Plazo			Porción a Corto Plazo de la Deuda Pública a Largo Plazo	0.00	0.00
Otros Derechos a Recibir Efectivo o Equivalentes a Corto Plazo			Porción a Corto Plazo de la Deuda Pública		
Derechos a Recibir Bienes o Servicios	0.00	0.00	Porción a Corto Plazo de Arrendamiento Financiero		
Anticipos a Proveedores por Adquisición de Bienes y Prestación de Servicios a Corto Plazo			Títulos y Valores a Corto Plazo	0.00	0.00
Anticipo a Proveedores por Adquisición de Bienes Inmuebles y Muebles a Corto Plazo			Pasivos Diferidos a Corto Plazo	0.00	0.00
Anticipo a Proveedores por Adquisición de Bienes Intangibles a Corto Plazo			Ingresos Cobrados por Adelantado a Corto Plazo		
Anticipo a Contratistas por Obras Públicas a Corto Plazo			Intereses Cobrados por Adelantado a Corto Plazo		
Otros Derechos a Recibir Bienes o Servicios a Corto Plazo			Otros Pasivos Diferidos a Corto Plazo		
Inventarios	0.00	0.00	Fondos y Bienes de Terceros en Garantía y/o Administración a Corto Plazo	0.00	0.00
Inventario de Mercancías para Venta			Fondos en Garantía a Corto Plazo		
Inventario de Mercancías Terminadas			Fondos en Administración a Corto Plazo		
Inventario de Mercancías en Proceso de Elaboración			Fondos Contingentes a Corto Plazo		
Inventario de Materias Primas, Materiales y Suministros para Producción			Fondos de Fideicomisos, Mandatos y Contratos Análogos a Corto Plazo		
Bienes en Tránsito			Otros Fondos de Terceros en Garantía y/o Administración a Corto Plazo		
Almacenes	0.00	0.00	Valores y Bienes en Garantía a Corto Plazo		
Estimación por Pérdida o Deterioro de Activos Circulantes	0.00	0.00	Provisiones a Corto Plazo	2,176,228.41	1,976,315.69
Estimaciones para Cuentas Incobrables por Derechos a Recibir Efectivo o Equivalentes			Provisión para Demandas y Juicios a Corto Plazo	2,176,228.41	1,976,315.69
Estimación por Deterioro de Inventarios			Provisión para Contingencias a Corto Plazo		
Otros Activos Circulantes	0.00	0.00	Otras Provisiones a Corto Plazo		
Valores en Garantía			Otros Pasivos a Corto Plazo	655.00	4,157.89
Bienes en Garantía (excluye depósitos de fondos)			Ingresos por Clasificar		
Bienes Derivados de Embargos, Decomisos, Aseguramientos y Dación en Pago			Recaudación por Participar		
Adquisición con Fondos de Terceros			Otros Pasivos Circulantes	655.00	4,157.89
Total de Activos Circulantes	188,578,059.59	194,833,392.26	Total de Pasivos Circulantes	49,917,297.38	51,845,263.76
Activo No Circulante			Pasivo No Circulante		
Inversiones Financieras a Largo Plazo			Cuentas por Pagar a Largo Plazo	12,732,906.58	12,732,906.58
Derechos a Recibir Efectivo o Equivalentes a Largo Plazo	1,692,557.72	1,914,129.92	Documentos por Pagar a Largo Plazo		
Bienes Inmuebles, Infraestructura y Construcciones en Proceso	506,057,507.41	506,520,045.43	Deuda Pública a Largo Plazo		
Bienes Muebles	220,838,965.98	221,335,988.18	Pasivos Diferidos a Largo Plazo	111,658,788.04	113,462,956.81
Activos Intangibles	19,552,816.71	19,552,816.71	Fondos y Bienes de Terceros en Garantía y/o Administración a Largo Plazo	383,749.49	383,749.49
Depreciación, Deterioro y Amortización Acumulada de Bienes			Provisiones a Largo Plazo	24,491,206.95	22,535,556.39
Activos Diferidos	81,700,985.42	93,698,269.81	Total de Pasivos No Circulantes	149,266,651.06	149,115,169.27
Estimación por Pérdida o Deterioro de Activos no Circulantes			Total del Pasivo	199,183,948.44	200,960,433.03
Otros Activos no Circulantes	8,016,180.42	8,203,167.42	HACIENDA PÚBLICA / PATRIMONIO		
Total de Activos No Circulantes	837,859,013.66	851,224,417.47	Hacienda Pública/Patrimonio Contribuido	17,392,918.82	17,392,918.82
Total del Activo	1,026,437,073.25	1,046,057,809.73	Aportaciones		
			Donaciones de Capital	17,392,918.82	17,392,918.82
			Actualización de la Hacienda Pública/Patrimonio		
			Hacienda Pública/Patrimonio Generado	809,860,205.99	827,704,457.88
			Resultados del Ejercicio (Ahorro/Desahorro)	(1,146,113.03)	27,543,605.56
			Resultados de Ejercicios Anteriores	811,006,319.02	800,160,852.32
			Revalúos		
			Reservas		
			Rectificaciones de Resultados de Ejercicios Anteriores		
			Exceso o Insuficiencia en la Actualización de la Hacienda Pública/Patrimonio	0.00	0.00
			Resultado por Posición Monetaria		
			Resultado por Tenencia de Activos no Monetarios		
Total de Activos No Circulantes	837,859,013.66	851,224,417.47	Total Hacienda Pública/Patrimonio	827,253,124.81	845,097,376.70
Total del Activo	1,026,437,073.25	1,046,057,809.73	Total del Pasivo y Hacienda Pública/Patrimonio	1,026,437,073.25	1,046,057,809.73

**INFORME ANALÍTICO DE LA DEUDA PÚBLICA Y OTROS PASIVOS
 DEL 1o. DE ENERO AL 31 DE DICIEMBRE DE 2021**

Denominación de la Deuda Pública y Otros Pasivos	Saldo al 31 de diciembre de 2020	Disposiciones del Período	Amortizaciones del Período	Revaluaciones, Reclasificaciones y Otros Ajustes	Saldo Final del Período	Pago de Intereses del Período	Pago de Comisiones y demás costos asociados durante el Período
Deuda Pública	0.00	0.00	0.00	0.00	0.00	0.00	0.00
Corto Plazo	0.00	0.00	0.00	0.00	0.00	0.00	0.00
Instituciones de Crédito							
Títulos y Valores							
Arrendamientos Financieros							
Largo Plazo	0.00	0.00	0.00	0.00	0.00		
Instituciones de Crédito							
Títulos y Valores							
Arrendamientos Financieros							
Otros Pasivos	200,960,433.03				199,183,948.44		
Total de la Deuda Pública y Otros Pasivos	200,960,433.03	0.00	0.00	0.00	199,183,948.44	0.00	0.00

Deuda Contingente (Informativo)
Valor de Instrumentos Bono Cupón Cero (Informativo)

 Instrumento Bono Cupón Cero 1, Banobras
 Instrumento Bono Cupón Cero 2, Banobras

Obligaciones a Corto Plazo	Monto Contratado	Plazo Pactado	Tasa de Interés	Comisiones y Costos Relacionados	Tasa Efectiva
Obligaciones a Corto Plazo (Informativo)					

GOBIERNO CONSTITUCIONAL DEL ESTADO DE CHIAPAS
CONSEJO DE LA JUDICATURA

SISTEMA CONTABLE 2021

INFORME ANALÍTICO DE OBLIGACIONES DIFERENTES DE FINANCIAMIENTOS

DEL 1o. DE ENERO AL 31 DE DICIEMBRE DE 2021

Página 1 de 1

17/02/2022

LDF-3

Fecha:

DENOMINACIÓN DE LAS OBLIGACIONES DIFERENTES DE FINANCIAMIENTO	FECHA DEL CONTRATO	FECHA DE INICIO DE OPERACIÓN DEL PROYECTO	FECHA DE VENCIMIENTO	MONTO DE LA INVERSIÓN PACTADO	PLAZO PACTADO	MONTO PROMEDIO MENSUAL DEL PAGO DE LA CONTRAPRESTACIÓN	MONTO PROMEDIO MENSUAL DEL PAGO DE LA CONTRAPRESTACIÓN CORRESPONDIENTE AL PAGO DE INVERSIÓN	MONTO PAGADO DE LA INVERSIÓN AL 31 DE DICIEMBRE DE 2021	MONTO PAGADO DE LA INVERSIÓN ACTUALIZADO AL 31 DE DICIEMBRE DE 2021	SALDO PENDIENTE POR PAGAR DE LA INVERSIÓN AL 31 DE DICIEMBRE DE 2021
---	--------------------	---	----------------------	-------------------------------	---------------	--	---	---	---	--

APP'S

- APP 1
- APP 2
- APP 3
- APP XX

Otros instrumentos

- Otro instrumento 1
- Otro instrumento 2
- Otro instrumento 3
- Otro instrumento XX

Total de Obligaciones Diferentes de Financiamiento



NO APLICA

SISTEMA CONTABLE 2021

Página 1 de 1

BALANCE PRESUPUESTARIO

Fecha: 17/02/2022

DEL 1o. DE ENERO AL 31 DE DICIEMBRE DE 2021
LDF 4

CONCEPTO	ESTIMADO/APROBADO	DEVENGADO	RECAUDADO/PAGADO
Ingresos Totales	1,102,112,396.53	1,096,400,958.05	1,096,400,958.05
Ingresos de Libre Disposición	1,102,112,396.53	1,096,400,958.05	1,096,400,958.05
Transferencias Federales Etiquetadas	0.00	0.00	0.00
Financiamiento Neto	0.00	0.00	0.00
Egresos Presupuestarios	1,102,112,396.53	1,119,374,737.58	1,069,648,259.20
Gasto No Etiquetado (sin incluir Amortización de la Deuda Pública)	1,102,112,396.53	1,119,374,737.58	1,069,648,259.20
Gasto Etiquetado (sin incluir Amortización de la Deuda Pública)	0.00	0.00	0.00
Remanentes del Ejercicio Anterior		22,973,779.53	21,518,840.15
Remanentes de Ingresos de Libre Disposición aplicados en el periodo		22,973,779.53	21,518,840.15
Remanentes de Transferencias Federales Etiquetadas aplicados en el periodo		0.00	0.00
Balance Presupuestario	0.00	0.00	48,271,539.00
Balance Presupuestario sin Financiamiento Neto	0.00	0.00	48,271,539.00
Balance Presupuestario sin Financiamiento Neto y sin Remanentes del Ejercicio Anterior	0.00	(22,973,779.53)	26,752,698.85

CONCEPTO	APROBADO	DEVENGADO	PAGADO
Intereses, Comisiones y Gastos de la Deuda	0.00	0.00	0.00
Intereses, Comisiones y Gastos de la Deuda con Gasto No Etiquetado	0.00	0.00	0.00
Intereses, Comisiones y Gastos de la Deuda con Gasto Etiquetado	0.00	0.00	0.00
Balance Primario	0.00	(22,973,779.53)	26,752,698.85

CONCEPTO	ESTIMADO/APROBADO	DEVENGADO	RECAUDADO/PAGADO
Financiamiento	0.00	0.00	0.00
Financiamiento con Fuente de Pago de Ingresos de Libre Disposición	0.00	0.00	0.00
Financiamiento con Fuente de Pago de Transferencias Federales Etiquetadas	0.00	0.00	0.00
Amortización de la Deuda	0.00	0.00	0.00
Amortización de la Deuda Pública con Gasto No Etiquetado	0.00	0.00	0.00
Amortización de la Deuda Pública con Gasto Etiquetado	0.00	0.00	0.00
Financiamiento Neto	0.00	0.00	0.00

CONCEPTO	ESTIMADO/APROBADO	DEVENGADO	RECAUDADO/PAGADO
Ingresos de Libre Disposición	1,102,112,396.53	1,096,400,958.05	1,096,400,958.05
Financiamiento Neto con Fuente de Pago de Ingresos de Libre Disposición	0.00	0.00	0.00
Financiamiento con Fuente de Pago de Ingresos de Libre Disposición	0.00	0.00	0.00
Amortización de la Deuda Pública con Gasto No Etiquetado	0.00	0.00	0.00
Gasto No Etiquetado (sin incluir amortización de la Deuda Pública)	1,102,112,396.53	1,119,374,737.58	1,069,648,259.20
Remanentes de Ingresos de Libre Disposición aplicados en el periodo		22,973,779.53	21,518,840.15
Balance Presupuestario de Recursos Disponibles	0.00	0.00	48,271,539.00
Balance Presupuestario de Recursos Disponibles sin Financiamiento Neto	0.00	0.00	48,271,539.00

CONCEPTO	ESTIMADO/APROBADO	DEVENGADO	RECAUDADO/PAGADO
Transferencias Federales Etiquetadas	0.00	0.00	0.00
Financiamiento Neto con fuente de Pago de Transferencias Federales Etiquetadas	0.00	0.00	0.00
Financiamiento con Fuente de Pago de Transferencias Federales Etiquetadas	0.00	0.00	0.00
Amortización de la Deuda Pública con Gasto Etiquetado	0.00	0.00	0.00
Gasto Etiquetado (sin incluir Amortización de la Deuda Pública)	0.00	0.00	0.00
Remanentes de Transferencias Federales Etiquetadas aplicados en el periodo		0.00	0.00
Balance Presupuestario de Recursos Etiquetados	0.00	0.00	0.00
Balance Presupuestario de Recursos Etiquetados sin Financiamiento Neto	0.00	0.00	0.00

NOMBRE DEL ENTE PUBLICO : Consejo de la Judicatura
Estado Analítico del Ejercicio del Presupuesto de Egresos Detallado – LDF 6a.
Clasificación por Objeto del Gasto (Capítulo y Concepto)

Del 1 de Enero al 31 de diciembre de 2021

(PESOS)

Concepto			Egresos			Subejercicio
	Aprobado	Ampliaciones / Reducciones	Modificado	Devengado	Pagado	
b5) Productos Químicos, Farmacéuticos y de Laboratorio.	0.00	0.00	0.00	0.00	0.00	0.00
b6) Combustibles, Lubricantes y Aditivos.	0.00	0.00	0.00	0.00	0.00	0.00
b7) Vestuario, Blancos, Prendas de Protección y Artículos Deportivos.	0.00	0.00	0.00	0.00	0.00	0.00
b8) Materiales y Suministros para Seguridad.	0.00	0.00	0.00	0.00	0.00	0.00
b9) Herramientas, Refacciones y Accesorios Menores.	0.00	0.00	0.00	0.00	0.00	0.00
C. Servicios Generales.	0.00	0.00	0.00	0.00	0.00	0.00
c1) Servicios Básicos.	0.00	0.00	0.00	0.00	0.00	0.00
c2) Servicios de Arrendamiento.	0.00	0.00	0.00	0.00	0.00	0.00
c3) Servicios Profesionales, Científicos, Técnicos y Otros Servicios.	0.00	0.00	0.00	0.00	0.00	0.00
c4) Servicios Financieros, Bancarios y Comerciales.	0.00	0.00	0.00	0.00	0.00	0.00
c5) Servicios de Instalación, Reparación, Mantenimiento y Conservación.	0.00	0.00	0.00	0.00	0.00	0.00
c6) Servicios de Comunicación Social y Publicidad.	0.00	0.00	0.00	0.00	0.00	0.00
c7) Servicios de Traslado y Viáticos.	0.00	0.00	0.00	0.00	0.00	0.00
c8) Servicios Oficiales.	0.00	0.00	0.00	0.00	0.00	0.00
c9) Otros Servicios Generales.	0.00	0.00	0.00	0.00	0.00	0.00
D. Transferencias, Asignaciones, Subsidios y Otras Ayudas.	0.00	0.00	0.00	0.00	0.00	0.00
d1) Transferencias Internas y Asignaciones al Sector Público.	0.00	0.00	0.00	0.00	0.00	0.00
d2) Transferencias al Resto del Sector Público.	0.00	0.00	0.00	0.00	0.00	0.00
d3) Subsidios y Subvenciones.	0.00	0.00	0.00	0.00	0.00	0.00
d4) Ayudas Sociales.	0.00	0.00	0.00	0.00	0.00	0.00
d5) Pensiones y Jubilaciones.	0.00	0.00	0.00	0.00	0.00	0.00
d6) Transferencias a Fideicomisos, Mandatos y Otros Análogos.	0.00	0.00	0.00	0.00	0.00	0.00
d7) Transferencias a la Seguridad Social	0.00	0.00	0.00	0.00	0.00	0.00
d8) Donativos	0.00	0.00	0.00	0.00	0.00	0.00
d9) Transferencias al Exterior.	0.00	0.00	0.00	0.00	0.00	0.00
E. Bienes Muebles, Inmuebles e Intangibles.	0.00	0.00	0.00	0.00	0.00	0.00
e1) Mobiliario y Equipo de Administración.	0.00	0.00	0.00	0.00	0.00	0.00
e2) Mobiliario y Equipo Educativo y Recreativo.	0.00	0.00	0.00	0.00	0.00	0.00
e3) Equipo e Instrumental Médico y de Laboratorio.	0.00	0.00	0.00	0.00	0.00	0.00
e4) Vehículos y Equipo de Transporte.	0.00	0.00	0.00	0.00	0.00	0.00
e5) Equipo de Defensa y Seguridad.	0.00	0.00	0.00	0.00	0.00	0.00
e6) Maquinaria, Otros Equipos y Herramientas.	0.00	0.00	0.00	0.00	0.00	0.00
e7) Activos Biológicos.	0.00	0.00	0.00	0.00	0.00	0.00
e8) Bienes Inmuebles.	0.00	0.00	0.00	0.00	0.00	0.00
e9) Activos Intangibles.	0.00	0.00	0.00	0.00	0.00	0.00
F. Inversión Pública.	0.00	0.00	0.00	0.00	0.00	0.00
f1) Obra Pública en Bienes de Dominio Público.	0.00	0.00	0.00	0.00	0.00	0.00
f2) Obra Pública en Bienes Propios.	0.00	0.00	0.00	0.00	0.00	0.00
f3) Proyectos Productivos y Acciones de Fomento	0.00	0.00	0.00	0.00	0.00	0.00
G. Inversiones Financieras y Otras Provisiones.	0.00	0.00	0.00	0.00	0.00	0.00
g1) Inversiones para el Fomento de Actividades Productivas	0.00	0.00	0.00	0.00	0.00	0.00
g2) Acciones y Participaciones de Capital	0.00	0.00	0.00	0.00	0.00	0.00
g3) Compra de Títulos y Valores	0.00	0.00	0.00	0.00	0.00	0.00
g4) Concesión de Préstamos.	0.00	0.00	0.00	0.00	0.00	0.00
g5) Inversiones en Fideicomisos, Mandatos y Otros Análogos. Fideicomiso de Desastres Naturales (informativo)	0.00	0.00	0.00	0.00	0.00	0.00
g6) Otras Inversiones Financieras	0.00	0.00	0.00	0.00	0.00	0.00
g7) Provisiones para Contingencias y Otras Erogaciones Especiales.	0.00	0.00	0.00	0.00	0.00	0.00
H. Participaciones y Aportaciones.	0.00	0.00	0.00	0.00	0.00	0.00
h1) Participaciones.	0.00	0.00	0.00	0.00	0.00	0.00
h2) Aportaciones.	0.00	0.00	0.00	0.00	0.00	0.00
h3) Convenios.	0.00	0.00	0.00	0.00	0.00	0.00
I. Deuda Pública.	0.00	0.00	0.00	0.00	0.00	0.00
i1) Amortización de la Deuda Pública.	0.00	0.00	0.00	0.00	0.00	0.00
i2) Intereses de la Deuda Pública.	0.00	0.00	0.00	0.00	0.00	0.00
i3) Comisiones de la Deuda Pública.	0.00	0.00	0.00	0.00	0.00	0.00
i4) Gastos de la Deuda Pública.	0.00	0.00	0.00	0.00	0.00	0.00
i5) Costo por Coberturas.	0.00	0.00	0.00	0.00	0.00	0.00
i6) Apoyos Financieros.	0.00	0.00	0.00	0.00	0.00	0.00
i7) Adeudos de Ejercicios Fiscales Anteriores (ADEFAS).	0.00	0.00	0.00	0.00	0.00	0.00
III. Total de Egresos	1,102,112,396.53	17,262,341.05	1,119,374,737.58	1,119,374,737.58	1,069,648,259.20	0.00

NOMBRE DEL ENTE PÚBLICO : Consejo de la Judicatura
Estado Analítico del Ejercicio del Presupuesto de Egresos Detallado – LDF 6b.

Clasificación Administrativa

Del 1 de Enero al 31 de diciembre de 2021
(PESOS)

Concepto	Egresos					Subejercicio
	Aprobado	Ampliaciones / Reducciones	Modificado	Devengado	Pagado	
I. Gasto No Etiquetado	1,102,112,396.53	17,262,341.05	1,119,374,737.58	1,119,374,737.58	1,069,648,259.20	0.00
Consejo de la Judicatura	1,102,112,396.53	17,262,341.05	1,119,374,737.58	1,119,374,737.58	1,069,648,259.20	0.00
II. Gasto Etiquetado	0.00	0.00	0.00	0.00	0.00	0.00
Consejo de la Judicatura	0.00	0.00	0.00	0.00	0.00	0.00
III. Total de Egresos	1,102,112,396.53	17,262,341.05	1,119,374,737.58	1,119,374,737.58	1,069,648,259.20	0.00

NOMBRE DEL ENTE PÚBLICO : Consejo de la Judicatura
Estado Analítico del Ejercicio del Presupuesto de Egresos Detallado – LDF 6c.

Clasificación Funcional (Finalidad y Función)

Del 1 de Enero al 31 de diciembre de 2021

(PESOS)

Concepto	Egresos					Subejercicio
	Aprobado	Ampliaciones / Reducciones	Modificado	Devengado	Pagado	
I. Gasto No Etiquetado	1,102,112,396.53	17,262,341.05	1,119,374,737.58	1,119,374,737.58	1,069,648,259.20	0.00
A. Gobierno	1,102,112,396.53	17,262,341.05	1,119,374,737.58	1,119,374,737.58	1,069,648,259.20	0.00
a1) Legislación	0.00	0.00	0.00	0.00	0.00	0.00
a2) Justicia	1,102,112,396.53	17,262,341.05	1,119,374,737.58	1,119,374,737.58	1,069,648,259.20	0.00
a3) Coordinación de la Política de Gobierno	0.00	0.00	0.00	0.00	0.00	0.00
a4) Relaciones Exteriores	0.00	0.00	0.00	0.00	0.00	0.00
a5) Asuntos Financieros y Hacendarios	0.00	0.00	0.00	0.00	0.00	0.00
a6) Seguridad Nacional	0.00	0.00	0.00	0.00	0.00	0.00
a7) Asuntos de Orden Público y de Seguridad Interior	0.00	0.00	0.00	0.00	0.00	0.00
a8) Otros Servicios Generales	0.00	0.00	0.00	0.00	0.00	0.00
B. Desarrollo Social	0.00	0.00	0.00	0.00	0.00	0.00
b1) Protección Ambiental	0.00	0.00	0.00	0.00	0.00	0.00
b2) Vivienda y Servicios a la Comunidad	0.00	0.00	0.00	0.00	0.00	0.00
b3) Salud	0.00	0.00	0.00	0.00	0.00	0.00
b4) Recreación, Cultura y Otras Manifestaciones Sociales	0.00	0.00	0.00	0.00	0.00	0.00
b5) Educación	0.00	0.00	0.00	0.00	0.00	0.00
b6) Protección Social	0.00	0.00	0.00	0.00	0.00	0.00
b7) Otros Asuntos Sociales	0.00	0.00	0.00	0.00	0.00	0.00
C. Desarrollo Económico	0.00	0.00	0.00	0.00	0.00	0.00
c1) Asuntos Económicos, Comerciales y Laborales en General	0.00	0.00	0.00	0.00	0.00	0.00
c2) Agropecuaria, Silvicultura, Pesca y Caza	0.00	0.00	0.00	0.00	0.00	0.00
c3) Combustibles y Energía	0.00	0.00	0.00	0.00	0.00	0.00
c4) Minería, Manufacturas y Construcción	0.00	0.00	0.00	0.00	0.00	0.00
c5) Transporte	0.00	0.00	0.00	0.00	0.00	0.00
c6) Comunicaciones	0.00	0.00	0.00	0.00	0.00	0.00
c7) Turismo	0.00	0.00	0.00	0.00	0.00	0.00
c8) Ciencia, Tecnología e Innovación	0.00	0.00	0.00	0.00	0.00	0.00
c9) Otras Industrias y Otros Asuntos Económicos	0.00	0.00	0.00	0.00	0.00	0.00
D. Otras no Clasificadas en Funciones Anteriores	0.00	0.00	0.00	0.00	0.00	0.00
d1) Transac. de la Deuda Pública/Costo Financiero de la Deuda	0.00	0.00	0.00	0.00	0.00	0.00
d2) Transf., Part. y Aport. entre Diferentes Niv. y Ord. de Gob.	0.00	0.00	0.00	0.00	0.00	0.00
d3) Saneamiento del Sistema Financiero	0.00	0.00	0.00	0.00	0.00	0.00
d4) Adeudos de Ejercicios Fiscales Anteriores	0.00	0.00	0.00	0.00	0.00	0.00
II. Gasto Etiquetado	0.00	0.00	0.00	0.00	0.00	0.00
A. Gobierno	0.00	0.00	0.00	0.00	0.00	0.00
a1) Legislación	0.00	0.00	0.00	0.00	0.00	0.00
a2) Justicia	0.00	0.00	0.00	0.00	0.00	0.00
a3) Coordinación de la Política de Gobierno	0.00	0.00	0.00	0.00	0.00	0.00
a4) Relaciones Exteriores	0.00	0.00	0.00	0.00	0.00	0.00
a5) Asuntos Financieros y Hacendarios	0.00	0.00	0.00	0.00	0.00	0.00
a6) Seguridad Nacional	0.00	0.00	0.00	0.00	0.00	0.00
a7) Asuntos de Orden Público y de Seguridad Interior	0.00	0.00	0.00	0.00	0.00	0.00
a8) Otros Servicios Generales	0.00	0.00	0.00	0.00	0.00	0.00
B. Desarrollo Social	0.00	0.00	0.00	0.00	0.00	0.00
b1) Protección Ambiental	0.00	0.00	0.00	0.00	0.00	0.00
b2) Vivienda y Servicios a la Comunidad	0.00	0.00	0.00	0.00	0.00	0.00
b3) Salud	0.00	0.00	0.00	0.00	0.00	0.00
b4) Recreación, Cultura y Otras Manifestaciones Sociales	0.00	0.00	0.00	0.00	0.00	0.00
b5) Educación	0.00	0.00	0.00	0.00	0.00	0.00
b6) Protección Social	0.00	0.00	0.00	0.00	0.00	0.00
b7) Otros Asuntos Sociales	0.00	0.00	0.00	0.00	0.00	0.00
C. Desarrollo Económico	0.00	0.00	0.00	0.00	0.00	0.00
c1) Asuntos Económicos, Comerciales y Laborales en General	0.00	0.00	0.00	0.00	0.00	0.00
c2) Agropecuaria, Silvicultura, Pesca y Caza	0.00	0.00	0.00	0.00	0.00	0.00
c3) Combustibles y Energía	0.00	0.00	0.00	0.00	0.00	0.00
c4) Minería, Manufacturas y Construcción	0.00	0.00	0.00	0.00	0.00	0.00
c5) Transporte	0.00	0.00	0.00	0.00	0.00	0.00
c6) Comunicaciones	0.00	0.00	0.00	0.00	0.00	0.00
c7) Turismo	0.00	0.00	0.00	0.00	0.00	0.00
c8) Ciencia, Tecnología e Innovación	0.00	0.00	0.00	0.00	0.00	0.00
c9) Otras Industrias y Otros Asuntos Económicos	0.00	0.00	0.00	0.00	0.00	0.00
D. Otras no Clasificadas en Funciones Anteriores	0.00	0.00	0.00	0.00	0.00	0.00
d1) Transac. de la Deuda Pública/Costo Financiero de la Deuda	0.00	0.00	0.00	0.00	0.00	0.00
d2) Transf., Part. y Aport. entre Diferentes Niv. y Ord. de Gob.	0.00	0.00	0.00	0.00	0.00	0.00
d3) Saneamiento del Sistema Financiero	0.00	0.00	0.00	0.00	0.00	0.00
d4) Adeudos de Ejercicios Fiscales Anteriores	0.00	0.00	0.00	0.00	0.00	0.00
III. Total de Egresos	1,102,112,396.53	17,262,341.05	1,119,374,737.58	1,119,374,737.58	1,069,648,259.20	0.00

NOMBRE DEL ENTE PÚBLICO : Consejo de la Judicatura
Estado Analítico del Ejercicio del Presupuesto de Egresos Detallado – LDF 6d.

Clasificación de Servicios Personales por Categoría

Del 1 de Enero al 31 de diciembre de 2021

(PESOS)

Concepto	Egresos					Subejercicio
	Aprobado	Ampliaciones / Reducciones	Modificado	Devengado	Pagado	
I. Gasto No Etiquetado	1,039,538,710.54	486,321.69	1,040,025,032.23	1,040,025,032.23	991,822,360.56	0.00
A. Personal Administrativo y de Servicio Público	1,039,538,710.54	-1,254,168.67	1,038,284,541.87	1,038,284,541.87	990,081,870.20	0.00
B. Magisterio	0.00	0.00	0.00	0.00	0.00	0.00
C. Servicios de Salud	0.00	0.00	0.00	0.00	0.00	0.00
c1) Personal Administrativo	0.00	0.00	0.00	0.00	0.00	0.00
c2) Personal Médico, Paramédico y Afín	0.00	0.00	0.00	0.00	0.00	0.00
D. Seguridad Pública	0.00	0.00	0.00	0.00	0.00	0.00
E. Gastos Asociados a la Implementación de Nuevas Leyes Federales o Reformas a las mismas	0.00	0.00	0.00	0.00	0.00	0.00
e1) Nombre del Programa o Ley 1	0.00	0.00	0.00	0.00	0.00	0.00
F. Sentencias Laborales Definitivas	0.00	1,740,490.36	1,740,490.36	1,740,490.36	1,740,490.36	0.00
II. Gasto Etiquetado	0.00	0.00	0.00	0.00	0.00	0.00
A. Personal Administrativo y de Servicio Público	0.00	0.00	0.00	0.00	0.00	0.00
B. Magisterio	0.00	0.00	0.00	0.00	0.00	0.00
C. Servicios de Salud	0.00	0.00	0.00	0.00	0.00	0.00
c1) Personal Administrativo	0.00	0.00	0.00	0.00	0.00	0.00
c2) Personal Médico, Paramédico y Afín	0.00	0.00	0.00	0.00	0.00	0.00
D. Seguridad Pública	0.00	0.00	0.00	0.00	0.00	0.00
E. Gastos Asociados a la Implementación de Nuevas Leyes Federales o Reformas a las mismas	0.00	0.00	0.00	0.00	0.00	0.00
e1) Nombre del Programa o Ley 1	0.00	0.00	0.00	0.00	0.00	0.00
F. Sentencias Laborales Definitivas	0.00	0.00	0.00	0.00	0.00	0.00
III. Total del Gasto en Servicios Personales	1,039,538,710.54	486,321.69	1,040,025,032.23	1,040,025,032.23	991,822,360.56	0.00

CONSEJO DE LA JUDICATURA
SISTEMA CONTABLE 2021
RELACIÓN DE BIENES MUEBLES QUE COMPONEN SU PATRIMONIO
Cuenta Pública al 31 de diciembre de 2021

Página 1 de 91

Hora: 03:30:14 p. m.

Fecha: 17/02/2022

Código	Descripción del Bien	Valor en Libros
1241	Mobiliario y Equipo de Administración	128,424,822.71
1241 111A0100 0002	1 Sillón Ejecutivo	1,919.35
1241 111A0101 0003	4 Credenzas, Factura N° 83	6,854.00
1241 111A0101 0007	19 Escritorios Secretariales, Factura N° 83	29,934.50
1241 111A0101 0008	1 Escritorio Semiejecutivo, Factura N° 1220	1,974.55
1241 111A0101 0009	10 Escritorios Ejecutivos, Factura N° 1220	26,576.50
1241 111A0101 0010	1 Escritorio Ejecutivo, Factura N° 728	2,702.50
1241 111A0101 0015	2 Libreros de Madera, Factura N° 715	17,480.00
1241 111A0101 0022	3 Bancas de Tres Piezas, Factura N° 8968	5,092.20
1241 111A0101 0028	1 Sillón Ejecutivo, Factura N° 1049	1,633.00
1241 111A0101 0029	1 Sillón Ejecutivo, Factura N° 23598	2,208.28
1241 111A0101 0031	1 Sillón Ejecutivo, Factura N° 6107	2,899.15
1241 111A0101 0032	1 Sillón Ejecutivo, Factura N° 728	1,727.31
1241 111A0102 0002	1 Librero de Madera, Factura N° 775	1,870.00
1241 111A0102 0007	8 Escritorios Semiejecutivos, Varias Facturas	13,137.60
1241 111A0102 0011	2 Credenzas, Fact. N° 26421	3,852.50
1241 111A0102 0012	2 Credenzas, Fact. N° 1410,1411	4,459.70
1241 111A0102 0013	4 Credenzas, Fact. N° P176	9,163.20
1241 111A0102 0025	1 Sillón Ejecutivo, Fact. N° 28697	1,746.85
1241 111A0102 0030	1 Sofá de Tres Plazas, Fact. N° 1452	42,457.00
1241 111A0102 0031	1 Mesa de Centro, Fact. N° 674	2,990.00
1241 111A0102 0043	2 Escritorios Ejecutivos, Fact. 26152	4,416.00
1241 111A0102 0044	2 Escritorios Ejecutivos, Facts. N° 27544, 27548	4,278.00
1241 111A0102 0045	5 Escritorios Ejecutivos, Fact. N° 29813	10,723.75
1241 111A0102 0046	1 Nicho P/Bandera, Fact. N° 672	2,300.00
1241 111A0102 0051	1 Escalera Metálica, Fact. 187912	1,693.00
1241 111A0102 0052	1 Sofá Cama, Fact. N° 1038	3,519.00
1241 111A0103 0005	58 Archiveros Metalico Fact.33437	98,649.30
1241 111A0103 0006	6 Archiveros Metalico Fact.30784	10,619.10
1241 111A0103 0007	19 Archivero Metalico Varias Facts.	33,867.50
1241 111A0103 0008	2 Archiveros Metalicos Facts.32084 y 32117	3,998.00
1241 111A0103 0009	1 Archivero Metalico Fact.31582	2,005.84
1241 111A0103 0010	4 Archivero Metalico Fact.186	9,606.08
1241 111A0103 0011	4 Archivero Metalico Fact.205	12,571.80
1241 111A0103 0012	6 Escritorio Semiejecutivo Fact	12,347.41
1241 111A0103 0013	5 Escritorios Semiejecutivo Fact.30780,84	8,004.00
1241 111A0103 0014	5 Escritorios Semiejecutivo Fact.32482,84	10,062.50
1241 111A0103 0015	14 Escritorios Semiejecutivo Fact.33437	28,641.90
1241 111A0103 0021	8 Escritorios Secretariales Fact.186	14,905.47
1241 111A0103 0022	4 Credenzas Fact.205	10,051.00
1241 111A0103 0023	4 Credenzas Fact.33438	12,153.20

CONSEJO DE LA JUDICATURA
SISTEMA CONTABLE 2021
RELACIÓN DE BIENES MUEBLES QUE COMPONEN SU PATRIMONIO

Página 2 de 91

Cuenta Pública al 31 de diciembre de 2021

Hora: 03:30:14p. m.

Fecha: 17/02/2022

Código	Descripción del Bien	Valor en Libros
1241 111A0103 0024	2 Credenzas Fact.32482,84	6,095.00
1241 111A0103 0025	1 Credenzas Fact.32087	3,383.30
1241 111A0103 0028	6 Sillones semiejecutivos Fact.30078	11,247.00
1241 111A0103 0043	4 Librero para Credenza Fact.205	11,601.20
1241 111A0103 0050	4 Sillones Ejecutivos Fact.30078	6,992.00
1241 111A0103 0051	1 Sillones Ejecutivos Fact.31319	2,010.20
1241 111A0103 0052	8 Sillones para Visita Fact.201	12,640.80
1241 111A0103 0070	1 Escritorio Ejecutivo Fact.30784	2,093.00
1241 111A0103 0071	2 Escritorio Ejecutivo Fact.32482,84	4,510.30
1241 111A0103 0072	3 Escritorio Ejecutivo Fact.33437	6,882.75
1241 111A0103 0073	4 Escritorio Ejecutivo Fact.205	12,788.00
1241 111A0103 0087	3 Módulos Fact.33436	64,680.60
1241 111A0104 0005	9 Archiveros Metalico Fact.1531	18,412.65
1241 111A0104 0006	13 Archiveros Metalico Fact.1052	42,682.25
1241 111A0104 0007	45 Archiveros Metalico Fact.865	84,611.25
1241 111A0104 0008	2 Archivero Metalico Fact.34438	3,841.00
1241 111A0104 0009	4 Escritorios Semiejecutivos Fact.1530	8,510.00
1241 111A0104 0013	1 Credenza Fact.	3,542.00
1241 111A0104 0014	1 Credenza Fact.	3,711.86
1241 111A0104 0015	8 Credenzas Fact.	28,796.00
1241 111A0104 0027	1 Sillon Ejecutivo Fact.4148	1,886.52
1241 111A0104 0031	1 Caja Fuerte Fact.866	5,209.50
1241 111A0104 0040	6 Escritorios Ejecutivos Facts. 1530 y 865	15,697.50
1241 111A0104 0048	1 Sofa Cama Fact.24327	3,999.00
1241 111A0105 0003	1 Mesa de Trabajo, Facts.38871-38874	1,689.50
1241 111A0105 0004	1 Mesa de Trabajo, Fact. N° 4252	3,347.67
1241 111A0105 0005	5 Escritorios Semiejecutivos, Fact. N°4252	13,713.75
1241 111A0105 0006	3 Escritorios Semiejecutivos, Fact. N°36817	6,532.12
1241 111A0105 0007	3 Credenza Ejecutivo, Fact. N° 38265	11,040.00
1241 111A0105 0021	4 Sillones Ejecutivos, Fact. N° 38264	7,199.00
1241 111A0105 0023	1 Sillón Ejecutivo, Fact. N° 4938	4,599.00
1241 111A0105 0038	1 Sala de Espera de 3 Piezas,Fact.38871-38874	2,265.50
1241 111A0105 0039	4 Mesas Escritorio p/Computadora,Fact.38871-38874	7,264.32
1241 111A0105 0049	3 Mesas Para Presidium, Fact. 529	6,382.50
1241 111A0105 0050	1 Mueble Podium de Cedro, Fact. 314	3,700.00
1241 111A0106 0002	6 Archiveros Metalicos, Fact.4603	13,731.00
1241 111A0106 0003	1 Escritorio Secretarial, Fact.4603	1,828.50
1241 111A0106 0004	1 Credenza Ejecutivo, Fact.4603	4,140.00
1241 111A0106 0005	1 Credenza Ejecutivo, Fact.1199	3,852.50
1241 111A0106 0006	1 Credenza Ejecutivo, Fact.5341	3,735.20
1241 111A0106 0009	8 Sillones Ejecutivos giratorio, Fact.4630	16,330.00
1241 111A0106 0019	2 Escritorios P/teclado, Facts.39568 y 39570	3,632.16

CONSEJO DE LA JUDICATURA
SISTEMA CONTABLE 2021
RELACIÓN DE BIENES MUEBLES QUE COMPONEN SU PATRIMONIO

Página 3 de 91

Cuenta Pública al 31 de diciembre de 2021

Hora: 03:30:14p. m.

Fecha: 17/02/2022

Código	Descripción del Bien	Valor en Libros
1241 111A0106 0020	5 Escritorios P/teclado, Fact.40088	10,022.25
1241 111A0106 0024	1 Podium de Madera, Fact.278	1,840.00
1241 111A0107 0001	2 Librero de Madera, Fact.1347	6,350.30
1241 111A0107 0002	2 Archivero Metalico, Fact.1328	9,183.90
1241 111A0107 0003	1 Archivero Metalico, Fact.1250	3,523.02
1241 111A0107 0006	4 Escritorio Secretarial, Fact.44268	7,631.12
1241 111A0107 0007	2 Escritorio Secretarial, Fact.44612	6,252.58
1241 111A0107 0008	1 Escritorio Secretarial, Fact.44612	3,126.28
1241 111A0107 0009	3 Escritorio Secretarial, Fact.1360	6,900.00
1241 111A0107 0012	1 Credenzas, Fact.43884	2,509.51
1241 111A0107 0021	1 Sillones Ejecutivos, Fact.6484	3,536.94
1241 111A0107 0022	1 Sillones Ejecutivos, Fact.1326	1,932.00
1241 111A0107 0023	6 Sillones Ejecutivos, Fact.44268	13,935.78
1241 111A0107 0024	1 Sillones Ejecutivos, Fact.44268	2,322.64
1241 111A0107 0026	2 Sillones Ejecutivos, Fact.6772	5,000.78
1241 111A0107 0027	1 Sillones Ejecutivos, Fact.6772	2,500.38
1241 111A0107 0030	1 Sofa de 3 Plazas, Fact,1498	9,600.00
1241 111A0107 0035	1 Escritorio Ejecutivo, Fact.43884	3,192.72
1241 111A0107 0036	22 Mesa de Escrit. p/Comp.Fact.44268-69	76,392.80
1241 111A0107 0037	13 Mesa de Escrit. p/Comp.Fact.44268-69	45,141.33
1241 111A0107 0038	1 Mesa Redonda, Fact.1329	1,840.36
1241 111A0107 0039	1 Estacion de Trabajo p/comp., Fact.1332	8,017.80
1241 111A0107 0040	1 Estacion de Trabajo p/comp., Fact.1343	3,850.20
1241 111A0107 0041	1 Centro de Computo, Fact.1331	3,850.20
1241 111A0107 0042	1 Escalera de Alumino, Fact.101350	3,653.10
1241 111A0107 0043	1 Escalera de Alumino, Fact.485237	3,845.90
1241 111A0107 0044	1 Jgo.Ejecut:Escrit.Mesa,Libr.,Fact.1341	15,404.48
1241 111A0107 0045	3 Jgo.Ejecut:Escrit.Mesa,Libr.,Fact.35-37	51,577.50
1241 111A0107 0046	1 Jgo.Ejecut:Escrit.Mesa,Libr.,Fact.6484	15,201.35
1241 111A0107 0047	1 Escritorio C/Portateclado, Fact. 1271	5,200.35
1241 111A0107 0048	1 Escritorio C/Portateclado, Fact. 1271	5,200.34
1241 111A0107 0049	3 Escritorios C/Portateclado, Fact. 6777	9,378.87
1241 111A0107 0050	1 Escritorio C/Portateclado, Fact. 6777	3,126.28
1241 111A0107 0051	1 Conjunto Ejecutivo Peninsular, Fact. 6777	10,405.90
1241 111A0108 0003	1 Archivero Lateral, Fact. 408-C-053064	1,999.00
1241 111A0108 0004	5 Archiveros Metal, Fact. 45794	11,087.61
1241 111A0108 0005	1 Archiveros Metalicos, Fact. 46890	2,524.94
1241 111A0108 0006	1 Archiveros Metalicos, Fact. 1640	3,369.50
1241 111A0108 0007	2 Archiveros Metalicos, Fact. 1641	6,739.00
1241 111A0108 0008	23 Archiveros Metalicos, Fact. 9294	96,278.00
1241 111A0108 0009	4 Archiveros Metalicos, Fact. 46131	19,798.40
1241 111A0108 0012	1 Centro de Computo, Fact. 1656	9,641.03

SISTEMA CONTABLE 2021
RELACIÓN DE BIENES MUEBLES QUE COMPONEN SU PATRIMONIO

Página 4 de 91

Cuenta Pública al 31 de diciembre de 2021

Hora: 03:30:14p. m.

Fecha: 17/02/2022

Código	Descripción del Bien	Valor en Libros
1241 111A0108 0013	5 Centro Modular, Fact. 83	77,337.50
1241 111A0108 0014	1 Conjunto Ejecutivo	11,848.28
1241 111A0108 0015	1 Escritorios Ejecutivos, Fact. 9294	4,749.50
1241 111A0108 0016	2 Escritorios Ejecutivos, Fact. 1656	10,535.84
1241 111A0108 0017	8 Escritorios Secretariales, Fact. 7455	19,066.08
1241 111A0108 0018	1 Escritorios Secretariales, Fact. 1640	2,709.40
1241 111A0108 0019	30 Escritorios Secretariales, Fact. 9294	100,912.50
1241 111A0108 0020	3 Escritorios Secretariales, Fact. 1649	8,452.50
1241 111A0108 0021	2 Escritorios Semiejecutivos	8,395.00
1241 111A0108 0022	1 Librero de Madera, Fact. 47043	4,721.81
1241 111A0108 0023	1 Librero de Madera, Fact. 47043	5,608.85
1241 111A0108 0024	1 Librero de Madera, Fact. E 8363	4,721.81
1241 111A0108 0025	1 Librero de Madera, Fact. E 8363	5,608.85
1241 111A0108 0029	1 Mesa de Trabajo, Fact. 1656	3,851.12
1241 111A0108 0038	1 Sillon de 2 Plazas, Fact. 1961	8,900.00
1241 111A0108 0040	1 Sillon Semiejecutivo, Fact. 9294	1,983.75
1241 111A0108 0041	2 Sillones Ejecutivos, Facts.1461 y 1491	4,885.20
1241 111A0108 0042	5 Sillones Ejecutivos Fact. 83	9,726.47
1241 111A0108 0043	2 Sillones Ejecutivos, Fact. 46654	4,427.50
1241 111A0108 0044	1Sillones Ejecutivos, Fact. 46982	3,488.75
1241 111A0108 0045	1 Sillones Ejecutivos, Fact. 9294	3,220.00
1241 111A0108 0046	2 Sillones Ejecutivos, Fact. 1657	5,211.80
1241 111A0108 0047	2 Sillones para Visitas, Fact. 46982	6,123.18
1241 111A0109 0204	1 Librero de Madera c/5 entrepaños Fact.4615	3,809.38
1241 111A0109 0205	2 Archiveros Metalicos de 4 Gabetas Fact.47540	7,412.90
1241 111A0109 0206	15 Archiveros Metalicos de 4G Fact.9478,9480,9512	48,524.25
1241 111A0109 0207	2 Archiveros Metalicos de 4 G. fact.4615	6,159.58
1241 111A0109 0208	4 Archiveros Metalicos de 4 G,. Fact. GAFB-000262	15,572.98
1241 111A0109 0210	10 Escritorios Secretariales M Fact.GAFB-000262	26,917.01
1241 111A0109 0211	1 Escritorio Secretarial M Fact.9475	2,601.29
1241 111A0109 0212	7 Escritorios Secretarial M Fact.47613	17,710.00
1241 111A0109 0215	5 Credenza Fact. GAFB-000262	10,924.89
1241 111A0109 0216	1 Sillon Semiejecutivo Fact.1738	2,282.12
1241 111A0109 0219	13 Sillas Secretariales Fact.GAFB-000262	33,343.43
1241 111A0109 0220	4 Libreros Fact.GAFB-000262	16,367.77
1241 111A0109 0223	1 Sillón Ejecutivo, Fact. 1724	1,953.85
1241 111A0109 0224	1 Sillón Ejecutivo, Fact. 1703	2,605.90
1241 111A0109 0225	4 Sillones Ejecutivos, Fact. 1718	8,689.17
1241 111A0109 0226	2 Sillones Ejecutivos, Fact. 1719	4,344.59
1241 111A0109 0230	4 Sillones de Visita, Fact. 4592	16,873.77
1241 111A0109 0234	5 Escritorios Ejecutivos, Fact.GAFB000262	13,828.81
1241 111A0109 0236	1 Mesa Circular, Fact. 1740	2,149.35

CONSEJO DE LA JUDICATURA
SISTEMA CONTABLE 2021
RELACIÓN DE BIENES MUEBLES QUE COMPONEN SU PATRIMONIO

Página 5 de 91

Cuenta Pública al 31 de diciembre de 2021

Hora: 03:30:14p. m.

Fecha: 17/02/2022

Código	Descripción del Bien	Valor en Libros
1241 111A0109 0237	1 Centro de Cómputo, Fact. 1724	8,802.68
1241 111A0109 0238	1 Archivero vertical de 2 Gavetas, Fact. 2648	2,358.11
1241 111A0109 0239	1 Archivero de 3 Gavetas, Fact.1739	3,484.50
1241 111A0109 0240	1 Mesa Rectangular, Fact. GAFB00262	4,044.53
1241 111A0109 0242	1 Centro Modular Peninsular Ejecutivo, Fact. 4615	12,680.92
1241 111A0109 0246	1 Sillón de Dos Plizas, Fact. 2117	8,900.00
1241 111A0109 0247	1 Set de Mesas de Centro (1 Jgo.de 3), Fact.2111	11,300.00
1241 111A0109 0250	1 Silla Nimbus, Fact.POSA143308	2,449.00
1241 111A0109 0251	5 Pedestales C/Cajones, fact. GAFB000262	12,065.58
1241 111A0110 0003	1 Engargoladora Arillo Metálico, Factura N° 4628	2,510.07
1241 111A0110 0006	3 Sillones Ejecutivos, Factura N° 0066	12,876.00
1241 111A0110 0007	1 Escritorio Ejecutivo, Factura N° 0066	22,040.00
1241 111A0110 0008	2 Escritorios Gerencial para 3 Personas, Factura N° 0066	14,152.00
1241 111A0110 0009	2 Escritorios Individual (Acusado y Apuntador), Factura N° 0066	7,656.00
1241 111A0110 0011	1 Mesa para Juntas 25 MM, Factura N° 12104	3,700.40
1241 111A0110 0013	3 Relojes Checadores de Asistencia , Modelo 5000, Facturas 9921, 9922 y 9941	22,098.00
1241 111A0111 0001	6 Archiveros Metalicos Verticales 4 gavetas, Fact. 7227.	12,589.88
1241 111A0111 0005	1 Escritorio Rectangular Ejecutivo, con 4 Gavetas, Fact. 7229.	3,455.51
1241 111A0111 0006	1 Escritorio Rectangular Ejecutivo con 4 Gavetas, Fact. 7246.	3,455.51
1241 111A0111 0007	1 Credenza con Pedestal de 2 Gavetas, Director. Fact. 7247.	2,521.06
1241 111A0111 0008	1 Librero Sobre Credenza de 4 Ptas. Fact. 7247.	2,656.40
1241 111A0111 0010	3 Archiveros Metalicos Verticales de 4 Gavetas, Fact. 7250.	6,294.94
1241 111A0111 0014	8 Archiveros Metalico Vertical, factura Num. 7352. (Ofimagen).	20,143.82
1241 111A0111 0015	1 Juego Ejecutivo Modelo E5p-12 con Lateral Derecho, Factura Num. 7353. (Ofimagen)	7,114.66
1241 111A0111 0017	2 Escritorio Semiejecutivo Modelo LA-7 Metalico, Factura Num. 7354, (Ofimagen)	4,609.08
1241 111A0111 0020	1 Sofà Sillie Color Crema, Factura N° CK-1268	5,519.00
1241 111A0111 0021	1 Mueble TV, Factura N° ZCE70827	5,272.00
1241 111A0111 0023	2 Archivero Nova de 4 Gavetas T/Oficio 50 x 70 x 134 cm., Fact.E11882	4,709.60
1241 111A0111 0027	6 Escritorios Rectangulares Ejecutivos, Factura N° 7466	19,696.80
1241 111A0111 0030	4 Escritorios Semiejecutivos, Factura N° 35	8,642.00
1241 111A0111 0031	1 Juego Ejecutivo con Lateral Derecha, Factura N° 35	6,939.70
1241 111A0111 0032	13 Archiveros Metàlicos Vertical de 4 Gavetas, Factura N° 35	28,882.57
1241 111A0111 0034	2 Mesas de Trabajo Modelo Ir-50, Factura N° 35	4,888.38
1241 111A0111 0038	2 Archiveros Metàlicos Vertical de 4 Gavetas, Factura N° 44	4,196.63
1241 111A0111 0039	2 Escritorios Gerencial 180 x 75 x 60 Fact. 0102	16,936.00
1241 111A0111 0040	2 Escritorios Individual 120 x75 x 60, Fact. 0102	12,992.00
1241 111A0111 0041	1 Sillón Giratorio Strado, Fact. 0102	4,756.00
1241 111A0111 0042	8 Sillones Fijos, Fact. 0102	31,552.00
1241 111A0111 0043	7 Archiveros metalicos verticales de 4 gavetas fact.105	14,688.19
1241 111A0111 0044	2 Archiveros metalicos verticales de 4 gavetas fact.106	4,196.62
1241 111A0111 0045	1Sillon Reposet, Love Seat Birnini, fact. 1680	18,000.00
1241 111A0111 0047	1 Escritorio Strado 286X90X80, Factura N° 0106	24,592.00

CONSEJO DE LA JUDICATURA
SISTEMA CONTABLE 2021
RELACIÓN DE BIENES MUEBLES QUE COMPONEN SU PATRIMONIO

Página 6 de 91

Cuenta Pública al 31 de diciembre de 2021

Hora: 03:30:14p. m.

Fecha: 17/02/2022

Código	Descripción del Bien	Valor en Libros
1241 111A0111 0048	1 Mesa Regular de 1.80x80x.75, Mod. 072 Fabricado Melamina Fact. 213	3,044.84
1241 111A0111 0051	1 Escritorio Rectangular Ejecutivo 4 gabetas, 1.80x.70x.75, Mod. 016, Fact. 213	4,299.53
1241 111A0111 0052	1 Librero Alto abierto, Mod. 515, Linea Elipse, Fact. 213	2,294.02
1241 111A0111 0053	5 Escritorios Rectangular 2 gabetas, Secretarial, 1.20x.70x.75, gact. 213	12,725.84
1241 111A0111 0054	4 Archiveros Metalico 4 gabetas, Fact. 213	10,992.95
1241 111A0111 0055	1 Mesa Rectangular 1.80x.80x.75, Mod. 072, Fact. 214	3,071.97
1241 111A0111 0059	1 Escritorio Rectangular Ejecutivo Fact.214	4,337.80
1241 111A0111 0060	1 Librero Alto Abierto Mod.515 Fact.214	2,314.47
1241 111A0111 0061	5 Escritorio Rectangulares Secretariales Fact.214	12,839.17
1241 111A0111 0062	4 Archiveros Metalicos Verticales 4 Gabetas Linea IRON LP Fact.214	11,090.86
1241 111A0111 0064	2 Mesa Rectangular Mod.072 Linea Alfa Fact.211	5,858.44
1241 111A0111 0066	1 Mesa Rectangular 2m x 1 x .75 Fact.211	2,902.00
1241 111A0111 0067	1 Escritorio Rectangular 4 Gabetas 1.80 x .70 x .75 Linea Alfa Fact.211	4,136.25
1241 111A0111 0068	1 Librero Alto Abierto Mod.515 Elipse Fact.211	2,206.91
1241 111A0111 0069	5 Escritorios Rectangulaes Secretariales Fact.211	12,242.58
1241 111A0111 0070	4 Archiveros Metalicos 4 Gabetas Fact.211	10,575.49
1241 111A0111 0071	2 Mesas Rectangulares 1.80 Mod.072 Fact.212	5,902.40
1241 111A0111 0073	1 Mesa Rectangular 2 x 1 x .75 Fact.212	2,923.80
1241 111A0111 0074	1 Escritorio Rectangular Ejecutivo Fact.212	4,167.28
1241 111A0111 0075	1 Librero Alto Abierto Mod.515 Fact.212	2,223.48
1241 111A0111 0076	1 Escritorio Rectangular Secretarial Fact.212	2,466.89
1241 111A0111 0077	2 Mesa Escritorio Rectangular 1.80 x .80 x .75 Fact.212	5,902.40
1241 111A0111 0078	2 Mesa Escritorio 2 x 1 x .75 Fact.212	5,847.58
1241 111A0111 0079	4 Archiveros Metalicos 4 Gabetas Fact.212	10,654.88
1241 111A0111 0095	4 Carritos Transportador de Libros, Factura N° 449	9,105.31
1241 111A0111 0097	7 Archiveros Vertical de 4 Gavetas, Factura N° E 12352	24,904.04
1241 111A0111 0099	6 Mesas de Lectura para 6 Personas, Factura N° E12348	17,608.80
1241 111A0111 0100	6 Escritorios Delta, Factura N° E12348	19,940.40
1241 111A0111 0102	8 Mamparas Lateral Doble Para Estante, Factura N° 048	18,096.00
1241 111A0111 0103	2 Módulos de Recepción Curvo Principal, Factura N° 048	13,920.00
1241 111A0111 0104	10 Estantes Metálicos Doble Para Libros, Factura N° 048	55,680.00
1241 111A0111 0105	26 Estantes Metálicos Sencillo Para Libros, Factura N° 048	84,448.00
1241 111A0111 0106	4 Estantes Exhibidor de Revistas Sencillo, Factura N° 048	8,584.00
1241 111A0111 0107	2 Archiveros Metálicos Vertical, Fact. N° 575	4,417.28
1241 111A0111 0110	3 Rotafolio Alpino Everest Factura No. POSA21, 861, 103	8,394.00
1241 111A0111 0111	4 Archiveros Metálicos Vertical 4 Gavetas, Fact. N° 539	8,834.56
1241 111A0111 0112	4 Archiveros Metálicos Vertical 4 Gavetas, Fact. N° 540	8,834.56
1241 111A0111 0113	1 Archivero Metálico Vertical 4 Gavetas, Fact. N° 541	2,208.64
1241 111A0111 0114	1 Archivero Metálico Vertical 4 Gavetas, Fact. N° 545	2,208.64
1241 111A0111 0115	2 Módulos 90x55x50 C/Cubiertas,Soporte y Entrepaña,Fact.N° 204	6,261.68
1241 111A0111 0116	31 Módulos de Trabajo Individual de 110x60x122, Fact. N° 204	139,100.47
1241 111A0111 0117	1 Módulo Para 4 Usuarios de 280x240x75/120, Fact. N° 204	14,912.50

CONSEJO DE LA JUDICATURA
SISTEMA CONTABLE 2021
RELACIÓN DE BIENES MUEBLES QUE COMPONEN SU PATRIMONIO

Página 7 de 91

Cuenta Pública al 31 de diciembre de 2021

Hora: 03:30:14p. m.

Fecha: 17/02/2022

Código	Descripción del Bien	Valor en Libros
1241 111A0111 0118	1 Escritorio Rectangular de 100x260x75, Fact. N° 204	2,975.40
1241 111A0111 0119	2 Mesas Oval de 220x100x75, Fact. N° 204	11,463.12
1241 111A0111 0120	2 Centros Modular Analista Para 2 Usuarios, Fact. N° 204	16,699.82
1241 111A0111 0121	1 Recepción Ergonómica Curva Silver Platinum, Fact. N° 204	60,437.16
1241 111A0111 0122	2 Conjuntos Ejecutivos de 180x220x75, Fact. 204	26,079.12
1241 111A0111 0123	3 Mesas Redondas C/Base Cilíndrica 1.Diámetro,Fact.N° 204	6,545.88
1241 111A0111 0124	3 Mesas Redondas C/Base Cilíndrica 1.20 Diámetro,Fact.N° 204	6,859.08
1241 111A0111 0126	4 Sillones Ejecutivos de Visita, Respaldo Bajo, Fact. N° 204	14,837.32
1241 111A0111 0127	2 Sillones Ejecutivos,Modelo 1120C-P, Fact. N° 204	8,289.36
1241 111A0111 0128	1 Escritorio Secretarial, Mca. Roal, Factura N° 2001	3,120.40
1241 111A0111 0131	2 Sillones Individuales Mod.Toledo C/Chocolate, Fact. 3474	6,400.00
1241 111A0111 0132	2 Love Seat Individuales Mod.Toledo C/Chocolate,Fact.3474	8,480.00
1241 111A0111 0133	2 Sillones Dinamarca Floter Crema, Fact. 3472	11,700.00
1241 111A0111 0134	1 Set de Mesas 214 C/Moka, 90x90, Fact. 3472	8,910.00
1241 111A0111 0135	1 Archivero Metálico Vertical de 4 Gavetas, Factura N° 633	2,208.64
1241 111A0111 0136	1 Rack de 19" de 2 Postes, Factura N° 0342 - 0344	4,836.04
1241 111A0112 0010	1 Mesa de Consejo Oval, Factura N° 965	2,927.71
1241 111A0112 0011	2 Sillones Giratorios Strado Fact. 0022	9,280.00
1241 111A0112 0012	16 Sillones Fijos Fact. 0022	63,104.00
1241 111A0112 0013	2 Escritorios Strados Fact. 0022	48,720.00
1241 111A0112 0014	4 Escritorios Gerenciales Fact. 0022	33,408.00
1241 111A0112 0015	4 Escritorios Individuales Fact. 0022	25,520.00
1241 111A0112 0016	1 Archivero Metálico Vertical 4 Gavetas, Fact.1165	2,208.64
1241 111A0112 0017	1 Sillón Giratorio Strados, Factura N° 0028	4,640.00
1241 111A0112 0018	6 Sillones Fijos, Factura N° 0028	23,664.00
1241 111A0112 0019	1 Escritorio Strado, Factura N° 0028	15,370.00
1241 111A0112 0020	2 Escritorios Gerenciales, Factura N° 0028	14,616.00
1241 111A0112 0021	2 Escritorios Individuales, Factura N° 0028	8,236.00
1241 111A0112 0022	1 Sillón Giratorio Strados, Factura N° 0029	4,640.00
1241 111A0112 0023	8 Sillones Fijos, Factura N° 0029	31,552.00
1241 111A0112 0024	1 Escritorio Strado, Factura N° 0029	24,360.00
1241 111A0112 0025	2 Escritorios Gerenciales, Factura N° 0029	16,704.00
1241 111A0112 0026	2 Escritorios Individuales, Factura N° 0029	12,760.00
1241 111A0112 0027	2 Escritorios Secretariales de 2 Gavetas, Factura N° 55523	5,516.61
1241 111A0112 0028	1 Archivero Metálico Vertical de 4 Gavetas, Factura N° 1478	2,208.64
1241 111A0112 0029	2 Archiveros Metálicos Vertical de 4 Gavetas, Factura N° 1481	4,417.28
1241 111A0112 0030	2 Archiveros de 4 Gavetas, Factura N° 1421	6,449.99
1241 111A0112 0031	6 Archiveros Vertical de 4 Gavetas, Factura N° 518	20,100.48
1241 111A0112 0032	3 Bancas de Tres Plazas Acero Tubular Ovalado, Factura N° 518	6,786.00
1241 111A0112 0033	18 Escritorios Rectangular Secretarial, Fact. N° 514	53,557.20
1241 111A0112 0034	5 Conjuntos Ejecutivos (Librero S/Credenza), Fact. N° 514	51,910.00
1241 111A0112 0035	3 Módulos Para 4 Usuarios, Fact. N° 514	60,746.88

CONSEJO DE LA JUDICATURA
SISTEMA CONTABLE 2021
RELACIÓN DE BIENES MUEBLES QUE COMPONEN SU PATRIMONIO

Página 8 de 91

Cuenta Pública al 31 de diciembre de 2021

Hora: 03:30:14p. m.

Fecha: 17/02/2022

Código	Descripción del Bien	Valor en Libros
1241 111A0112 0036	4 Conjuntos Presidente, de 180X220X75,Fact. N° 514	52,158.24
1241 111A0112 0037	4 Módulos Peninsular Secretarial, Fact. N° 514	17,553.12
1241 111A0112 0038	5 Libreros Alto Abierto de 80X35X1.80, Fact. N° 514	16,141.40
1241 111A0112 0039	4 Sillones Ejecutivo de Elevación Neumatica, Fact. N° 514	17,400.00
1241 111A0112 0040	8 Sillones de Visita Respaldo Bajo de Trineo, Fact. N° 514	30,809.60
1241 111A0112 0041	4 Libreros de Piso de 1.23X30X203, Fact. N° 514	21,320.80
1241 111A0112 0042	4 Mesas de Trabajo de 155X48X93, Fact. N° 514	12,296.00
1241 111A0112 0043	2 Credenzas de 240X50X75, Fact. N° 514	18,311.76
1241 111A0112 0044	1 Mesa Oval de 220X100X75, Fact. N° 514	5,731.56
1241 111A0112 0045	10 Mesas Circular de Juntas Base Rectangular 90X90X75, Fact. N° 514	22,863.60
1241 111A0112 0046	6 Bancas de Tres Plazas, Fact. N° 514	13,572.00
1241 111A0112 0047	38 Bancas de 4 Plazas, Fact. N° 514	107,996.00
1241 111A0112 0048	2 Credenzas Ergonómica C/Puertas Abatibles, Fact. N° 514	9,024.80
1241 111A0112 0049	2 Mesas Circular de Juntas Base Rectangular 120X120X75, Fact. 514	4,572.72
1241 111A0112 0050	1 Módulo de Recepción de 365X260X337, Fact. N° 514	67,506.20
1241 111A0112 0051	30 Archiveros Metálicos Vertical 4 Gavetas, Fact. N° 1476	66,642.00
1241 111A0112 0052	4 Escritorios Metálicos Semiejecutivos, Fact. N° 1516	8,759.90
1241 111A0112 0053	4 Archiveros Metálicos Vertical de 4 Gavetas, Fact. N° 1516	8,834.56
1241 111A0112 0054	14 Escritorios Rectangular Secretarial, Fact. N° 678	38,918.18
1241 111A0112 0055	13 Archiveros Metálico Vertical 4 Gavetas, Fact. N° 678	39,259.87
1241 111A0112 0056	3 Bancas de Tres Plazas, Fact. N° 678	7,149.45
1241 111A0112 0057	1 Credenza Con Pedestal, Fact. N° 678	6,778.39
1241 111A0112 0058	1 Mesa de Trabajo, Fact. N° 678	3,369.15
1241 111A0112 0059	1 Conjunto Directivo (Librero S/Credenza,Credenza C/Pedestal),Fact.N° 2007	7,665.51
1241 111A0112 0060	1 Archivero Metálico Vertical 4 Gavetas, Fact. N° 2310	2,622.87
1241 111A0112 0061	2 Archiveros Metálicos Vertical 4 Gavetas, Fact. N° 2429	5,245.75
1241 111A0112 0062	1 Archivero Vertical 4 Gavetas, Fact. N° 854	4,401.04
1241 111A0112 0063	1 Archivero Vertical 4 Gavetas, Fact. N° 855	4,401.04
1241 111A0112 0064	2 Archiveros Metálicos Vertical 4 Gavetas, Fact. N° 2426	5,245.75
1241 111A0112 0065	2 Archiveros Metálicos Vertical 4 Gavetas, Fact. N° 2440	5,245.75
1241 111A0114 0093	4 Estación de Trabajo en L VD/Met. Fact. N° FAOMXMMS50996 (Gto. Cte. Ejercicio 2013)	12,980.00
1241 111A0114 0094	1 Multifuncional HP PRO 8600, Fact. N° FAOMXMMS50996 (Gto. Cte. Ejercicio 2013)	2,499.00
1241 111A0114 0095	1 Mueble para Recepción Principal de .44X60X107, Fact. N° 0118 (Gto. Cte. Ejercicio 2013)	5,984.44
1241 111A0197 0001	Mesa de Trabajo	32,884.04
1241 111A0197 0002	Librero de Madera	2,667.80
1241 111A0197 0003	Archivero Metálico	441,115.85
1241 111A0197 0004	Escritorios Semiejecutivos	144,813.75
1241 111A0197 0005	Escritorios Secretariales	323,424.65
1241 111A0197 0006	Credenzas	30,948.81
1241 111A0197 0007	Sillones Semiejecutivos	81,110.15
1241 111A0197 0014	Salas de Espera	13,359.51

CONSEJO DE LA JUDICATURA
SISTEMA CONTABLE 2021
RELACIÓN DE BIENES MUEBLES QUE COMPONEN SU PATRIMONIO

Página 9 de 91

Cuenta Pública al 31 de diciembre de 2021

Hora: 03:30:14p. m.

Fecha: 17/02/2022

Código	Descripción del Bien	Valor en Libros
1241 111A0197 0015	Librero Para Credenzas	27,350.79
1241 111A0197 0016	Sillones Ejecutivos	82,427.24
1241 111A0197 0017	Sillones Para Visitantes	14,065.88
1241 111A0197 0018	Sofá de 3 Plazas	32,277.78
1241 111A0197 0019	Mesas de Centro	9,467.12
1241 111A0197 0021	Cajas Fuertes	82,945.06
1241 111A0197 0023	Estantes Metálicos (Anaqueles)	35,649.78
1241 111A0197 0024	Vitrinas	6,404.52
1241 111A0197 0026	Libreros Metálicos	28,931.66
1241 111A0197 0027	Postes Metálicos	114,971.88
1241 111A0197 0028	Entrepaños Metálicos	225,372.63
1241 111A0197 0030	Mesas Para Computadora	38,981.57
1241 111A0197 0033	Escritorios Ejecutivos	49,953.72
1241 111A0197 0037	Mesa Escritorio para Cómputo	6,851.05
1241 111A0197 0038	Gabinets	12,215.47
1241 111A0197 0039	Archiveros Móvil de 3 Gavetas	2,859.56
1241 111A0197 0040	Archiveros Móvil de 2 Gavetas	2,731.52
1241 111A0197 0041	Mesas Para Impresoras	30,934.00
1241 111A0197 0042	Mesas Fijas Para Teléfonos	6,243.31
1241 111A0197 0043	Mesas Auxiliares Metálicas	22,906.37
1241 111A0197 0047	Gabinete Para Cafetería	11,068.29
1241 111A0197 0049	Sofás de 2 Plazas	8,630.75
1241 111A0197 0051	Sillas Genovas	12,716.00
1241 111A0198 0003	2 Credenzas, Fact. N° 3786	6,391.70
1241 111A0198 0004	3 Credenzas, Fact. N° 19927	6,230.70
1241 111A0198 0007	2 Sillones Ejecutivos, Fact. N° 3786	13,084.70
1241 111A0198 0008	4 Sofás Tres Plazas, Fact. N° 3786	12,834.00
1241 111A0198 0009	2 Sofás Tres Plazas, Fact. N° 3786	5,814.94
1241 111A0198 0010	5 Sofás Tres Plazas, Fact. N° 19927	8,165.00
1241 111A0198 0012	2 Mesas de Centro, Fact. N° 3786	6,229.70
1241 111A0198 0013	2 Escritorios Ejecutivos 4 Gavetas, Fact. N° 3786	8,682.50
1241 111A0198 0014	1 Mesa Redonda, Fact. N° 3786	1,452.45
1241 111A0198 0015	4 Sillas Para Visitas, Fact. N° 3786	18,170.00
1241 111A0198 0017	2 Sillas Para Visitas, Fact. N° 3786	6,417.00
1241 111A0198 0018	4 Mesas Plegables, Fact. N° 3786	6,900.00
1241 111A0198 0019	2 Mesas Plegables, Fact. N° 3786	4,140.00
1241 111A0199 0062	1 Cocineta, Rbo. RE0004	1,810.00
1241 11581615 0002	3 Escritorios 1.20 Bordeaux/Negro lado Derecho Mca. GEBESA, Fact. N° A2306	9,570.00
1241 11581615 0007	150 Escritorios Heavy 120X60CM C/Cajonera Status Mca. Kukulcan, Fact. N° 02535 (Gto. Cte. 2015)	723,862.62
1241 11581615 0009	25 Sillones Ejecutivo K STAR C/Cabecera, Fact. N° 02535 (Gto. Cte. 2015)	93,808.62
1241 11581719 0008	1 Sillón Ejecutivo Mca. Avanti Respaldo Alto Color Negro, Fact. N° 13975 (2018)	9,167.12
1241 11582710 0001	2 Racks Abierto 19", Fact. N° 3032 (FASP)	5,812.76

CONSEJO DE LA JUDICATURA
SISTEMA CONTABLE 2021
RELACIÓN DE BIENES MUEBLES QUE COMPONEN SU PATRIMONIO

Página 10 de 91

Cuenta Pública al 31 de diciembre de 2021

Hora: 03:30:14p. m.

Fecha: 17/02/2022

Código	Descripción del Bien	Valor en Libros
1241 11582710 0002	2 Multiplexores de 9 Canales, Fact. N° 3483 (FASP)	66,787.88
1241 11583313 0001	2 Conjuntos Director Heavy C/Pedestal, Fact. N° 520 (SETEC)	21,639.54
1241 11583313 0002	2 Conjuntos Director Heavy C/Pedestal, Fact. N° 521 (SETEC)	21,639.54
1241 11583313 0003	2 Conjuntos Director Heavy C/Pedestal, Fact. N° 522 (SETEC)	21,639.54
1241 11583313 0004	2 Conjuntos Director Heavy C/Pedestal, Fact. N° 523 (SETEC)	21,639.54
1241 11583313 0005	2 Conjuntos Director Heavy C/Pedestal, Fact. N° 524 (SETEC)	21,639.54
1241 11583313 0006	2 Conjuntos Director Heavy C/Pedestal, Fact. N° 525 (SETEC)	21,639.54
1241 11583313 0007	2 Conjuntos Director Heavy C/Pedestal, Fact. N° 526 (SETEC)	21,639.54
1241 11583313 0008	4 Mamparas de Cristal C/Vinil Esmerilado, Fact. N° 527 (SETEC)	32,083.74
1241 11583313 0009	1 Sillón Ejecutivo Piel Negro, Fact. N° 527 (SETEC)	3,554.32
1241 11583313 0010	1 Módulo Peninsular Secretarial Mod. 549, Fact. N° 3594 (SETEC)	2,898.84
1241 11583313 0011	1 Credenza Mod. ESP302, Fact. N° 3594 (SETEC)	5,450.84
1241 11583313 0012	2 Credenzas Ergonómica Mod. 216, Fact. N° 3594 (SETEC)	6,565.60
1241 11583313 0013	14 Archiveros Vertical de 4 Gavetas T/Oficio, Fact. N° 3594 (SETEC)	40,518.80
1241 11583313 0014	1 Módulo de Recepción Mod. ESP304, Fact. N° 3594 (SETEC)	23,084.00
1241 11583313 0015	1 Módulo Peninsular Secretarial Mod. 549, Fact. N° 3615 (SETEC)	3,103.00
1241 11583313 0016	1 Credenza Mod. ESP302, Fact. N° 3615 (SETEC)	5,794.20
1241 11583313 0017	2 Credenzas Ergonómica Mod. 216, Fact. N° 3615 (SETEC)	6,948.40
1241 11583313 0018	14 Archiveros Vertical de 4 Gavetas T/Oficio, Fact. N° 3615 (SETEC)	43,360.80
1241 11583313 0019	1 Módulo de Recepción Mod. ESP304, Fact. N° 3615 (SETEC)	23,548.00
1241 11583313 0020	1 Módulo Peninsular Secretarial Mod. 549, Fact. N° 3616 (SETEC)	3,027.60
1241 11583313 0021	1 Credenza Mod. ESP302, Fact. N° 3616 (SETEC)	5,689.80
1241 11583313 0022	2 Credenzas Ergonómicas Mod. 216, Fact. N° 3616 (SETEC)	6,832.40
1241 11583313 0023	14 Archiveros Vertical de 4 Gavetas T/Oficio, Fact. N° 3616 (SETEC)	42,548.80
1241 11583313 0024	1 Módulo de Recepción Mod. ESP304, Fact. N° 3616 (SETEC)	23,316.00
1241 11583313 0025	1 Módulo Peninsular Secretarial Mod. 549, Fact. N° 3617 (SETEC)	3,027.60
1241 11583313 0026	1 Credenza Mod. ESP302, Fact. N° 3617 (SETEC)	5,689.80
1241 11583313 0027	2 Credenzas Ergonómica Mod. 216, Fact. N° 3617 (SETEC)	6,832.40
1241 11583313 0028	14 Archiveros Vertical de 4 Gavetas T/Oficio, Fact. N° 3617 (SETEC)	42,548.80
1241 11583313 0029	1 Módulo de Recepción Mod. ESP304, Fact. N° 3617 (SETEC)	23,316.00
1241 11583313 0030	1 Módulo Peninsular Secretarial Mod. 549 (SETEC)	3,103.00
1241 11583313 0031	1 Credenza Mod. ESP302, Fact. N° 3618 (SETEC)	5,794.20
1241 11583313 0032	2 Credenzas Ergonómica Mod. 216, Fact. N° 3618 (SETEC)	6,948.40
1241 11583313 0033	14 Archiveros Vertical de 4 Gavetas T/Oficio, Fact. N° 3618 (SETEC)	43,360.80
1241 11583313 0034	1 Módulo de Recepción Mod. ESP304, Fact. N° 3618 (SETEC)	23,548.00
1241 11583313 0035	1 Módulo Peninsular Secretarial Mod. 549, Fact. N° 3619 (SETEC)	3,103.00
1241 11583313 0036	1 Credenza Mod. ESP302, Fact. N° 3619 (SETEC)	5,794.20
1241 11583313 0037	2 Credenzas Ergonómica Mod. 216, Fact. N° 3619 (SETEC)	6,948.40
1241 11583313 0038	14 Archiveros Vertical de 4 Gavetas T/Oficio N° 3619 (SETEC)	43,360.80
1241 11583313 0039	1 Módulo de Recepción Mod. ESP304, Fact. N° 3619 (SETEC)	23,548.00
1241 11583313 0040	1 Módulo Peninsular Secretarial Mod. 549, Fact. N° 3620 (SETEC)	3,027.60
1241 11583313 0041	1 Credenza Mod. ESP302, Fact. N° 3620 (SETEC)	5,689.80

CONSEJO DE LA JUDICATURA
SISTEMA CONTABLE 2021
RELACIÓN DE BIENES MUEBLES QUE COMPONEN SU PATRIMONIO

Página 11 de 91

Cuenta Pública al 31 de diciembre de 2021

Hora: 03:30:14p. m.

Fecha: 17/02/2022

Código	Descripción del Bien	Valor en Libros
1241 11583313 0042	2 Credenzas Ergonómica Mod. 216, Fact. N° 3620 (SETEC)	6,832.40
1241 11583313 0043	14 Archiveros Vertical de 4 Gavetas T/Oficio, Fact. N° 3620 (SETEC)	42,548.80
1241 11583313 0044	1 Módulo de Recepción Mod. ESP304, Fact. N° 3620 (SETEC)	23,316.00
1241 11583313 0045	13 Archiveros Vertical de 4 Gavetas T/Oficio, Fact. N° 3621 (SETEC)	40,263.60
1241 11583313 0046	25 Módulos de Trabajo Individual Mod. ESP306, Fact. N° 3621 (SETEC)	91,060.00
1241 11583313 0047	1 Módulo de Trabajo Para 4 Usuarios Mod. ESP307, Fact. N° 3621 (SETEC)	12,052.40
1241 11583313 0048	1 Mampara Mod. ESP311, Fact. N° 3621 (SETEC)	3,480.00
1241 11583313 0049	1 Conjunto Ejecutivo Mod. 570, Fact. N° 3621 (SETEC)	6,593.44
1241 11583313 0050	2 Sillones Ejecutivos de Elevación Neumática, Fact. N° A3105 (SETEC)	5,681.68
1241 11583313 0051	4 Sillones de Visita Respaldo Bajo, Fact. N° A3105 (SETEC)	10,774.08
1241 11583313 0052	2 Sillones Ejecutivos de Elevación Neumática, Fact. N° A3106 (SETEC)	5,681.68
1241 11583313 0053	4 Sillones de Visita Respaldo Bajo, Fact. N° A3106 (SETEC)	10,774.08
1241 11583313 0054	2 Sillones Ejecutivo de Elevación Neumática, Fact. N° A3107 (SETEC)	5,681.68
1241 11583313 0055	4 Sillones de Visita Respaldo Bajo, Fact. N° A3107 (SETEC)	10,774.08
1241 11583313 0056	2 Sillones Ejecutivos de Elevación Neumática, Fact. N° A3108 (SETEC)	5,681.68
1241 11583313 0057	4 Sillones de Visita Respaldo Bajo, Fact. N° A3108 (SETEC)	10,774.08
1241 11583313 0058	2 Sillones Ejecutivos de Elevación Neumática, Fact. N° A3109 (SETEC)	5,681.68
1241 11583313 0059	4 Sillones de Visita Respaldo Bajo, Fact. N° A3109 (SETEC)	10,774.08
1241 11583313 0060	2 Sillones Ejecutivos de Elevación Neumática, Fact. N° A3110 (SETEC)	5,681.68
1241 11583313 0061	4 Sillones de Visita Respaldo Bajo, Fact. N° A3110 (SETEC)	10,774.08
1241 11583313 0062	2 Sillones Ejecutivo de Elevación Neumática, Fact. N° A3111 (SETEC)	5,681.68
1241 11583313 0063	4 Sillones de Visita Respaldo Bajo, Fact. N° A3111 (SETEC)	10,774.08
1241 11583313 0064	1 Mesa de Trabajo Cubierta en Melamina, Fact. N° A1200 (SETEC)	3,261.92
1241 11583313 0065	1 Mesa de Trabajo Cubierta en Melamina, Fact. N° A1201 (SETEC)	3,261.92
1241 11583313 0066	1 Mesa de Trabajo Cubierta en Melamina, Fact. N° A1203 (SETEC)	3,261.92
1241 11583313 0067	1 Mesa de Trabajo Cubierta en Melamina, Fact. N° A1203 (SETEC)	3,261.92
1241 11583313 0068	1 Mesa de Trabajo Cubierta en Melamina, Fact. N° A1204 (SETEC)	3,261.92
1241 11583313 0069	1 Mesa de Trabajo Cubierta en Melamina, Fact. N° A1205 (SETEC)	3,261.92
1241 11583313 0070	1 Mesa de Trabajo Cubierta en Melamina, Fact. A1206 (SETEC)	3,261.92
1241 11583313 0071	3 Módulos Peninsular Secretarial Mca. CAMOSA, Fact. N° A1207 (SETEC)	8,700.00
1241 11583313 0072	1 Mesa Oval Mca. CAMOSA, Fact. N° A1207 (SETEC)	4,337.24
1241 11583313 0073	1 Módulo de Recepción Curva Mod. ESP309 Mca. OFIMAGEN, Fact. N° 3718 (SETEC)	19,604.00
1241 11583313 0074	1 Rack de 7 FT Mod. SR2POST Mca. Tripp Lite, Fact. N° A3425 (SETEC)	7,255.80
1241 11583313 0075	1 Rack Mod. SR2POST, Fact. N° 3597 (SETEC)	9,408.76
1241 11583313 0076	1 Kiosco Interactivo, Fact. N° 3597 (SETEC)	61,686.48
1241 11583313 0077	1 Gabinete de Integración Mod. SBE-GNL20UR, Fact. N° 3597 (SETEC)	8,983.04
1241 11583313 0078	1 Rack Mod. SR2POST, Fact. N° 3603 (SETEC)	9,408.76
1241 11583313 0079	1 Kiosco Interactivo, Fact. N° 3603 (SETEC)	61,686.48
1241 11583313 0080	1 Gabinete de Integración Mod. SBEGNL20UR, Fact. N° 3603 (SETEC)	8,983.04
1241 11583313 0081	1 Rack Mod. SR2POST, Fact. N° 3604 (SETEC)	9,408.76
1241 11583313 0082	1 Kiosco Interactivo, Fact. N° 3604 (SETEC)	61,686.48
1241 11583313 0083	1 Gabinete de Integración Mod. SBEGNL0UR, Fact. N° 3604 (SETEC)	8,983.04

CONSEJO DE LA JUDICATURA
SISTEMA CONTABLE 2021
RELACIÓN DE BIENES MUEBLES QUE COMPONEN SU PATRIMONIO

Página 12 de 91

Cuenta Pública al 31 de diciembre de 2021

Hora: 03:30:14p. m.

Fecha: 17/02/2022

Código	Descripción del Bien	Valor en Libros
1241 11583313 0084	1 Rack Mod. SR2POST, Fact. N° 3605 (SETEC)	9,408.76
1241 11583313 0085	1 Kiosco Interactivo, Fact. N° 3605 (SETEC)	61,686.48
1241 11583313 0086	1 Gabinete de Integración Mod. SBEGNL0UR, Fact. N° 3605 (SETEC)	8,983.04
1241 11583313 0087	1 Rack Mod. SR2POST, Fact. N° 3607 (SETEC)	9,408.76
1241 11583313 0088	1 Kiosco Interactivo, Fact. N° 3607 (SETEC)	61,686.48
1241 11583313 0089	1 Gabinete de Integración Mod. SBEGNL0UR, Fact. N° 3607 (SETEC)	8,983.04
1241 11583313 0090	1 Rack Mod. SR2POST, Fact. N° 3606 (SETEC)	9,408.76
1241 11583313 0091	1 Kiosco Interactivo, Fact. N° 3606 (SETEC)	61,686.48
1241 11583313 0092	1 Gabinete de Integración Mod. SBEGNL0UR, Fact. N° 3606 (SETEC)	8,983.04
1241 11583313 0093	1 Rack Mod SR2POST, Fact. 3608 (SETEC)	9,408.76
1241 11583313 0094	1 Kiosco Interactivo, Fact. N° 3608 (SETEC)	61,686.48
1241 11583313 0095	1 Gabinete de Integración Mod. SBEGNL0UR, Fact. N° 3608 (SETEC)	8,983.04
1241 11583313 0096	1 Maletín Con Ruedas Para Transporte de Equipo Mod. PLOK12W, Fact. N° TGZ1061 (SETEC)	11,020.00
1241 11583313 0097	1 Maletín Con Ruedas Para Transporte de Equipo Mod. PLOK12W, Fact. N° TGZ1062 (SETEC)	11,020.00
1241 11583313 0098	1 Maletín Con Ruedas Para Transporte de Equipo Mod. PLOK12W, Fact. N° TGZ1063 (SETEC)	11,020.00
1241 11583314 0001	14 Archiveros Status 4 Gavetas Vertical H128 51X60CM, Fact. N° 01757 (SETEC)	64,265.25
1241 11583314 0002	2 Conjuntos Director Heavy 180X240CM C/Pedestal, Fact. N° 01757 (SETEC)	24,020.92
1241 11583314 0003	2 Credenzas Heavy 160X50CM C/4 Puertas Abatibles, Fact. N° 01757 (SETEC)	11,298.72
1241 11583314 0004	1 Credenza Heavy 240X50CM C/2 Cajoneras Status y 4 Puertas Abatibles, Fact. N° 01757 (SETEC)	8,138.65
1241 11583314 0005	15 Escritorios Heavy 120X60CM C/Cajonera Status Mca. Kukulcan, Fact. N° 01757 (SETEC)	48,133.97
1241 11583314 0006	2 Libreros H180 85X30CM C/Tapa, Fact. N° 01757 (SETEC)	5,399.32
1241 11583314 0007	1 Mesa de Trabajo H85 360X60CM C/Entrepaño, Fact. N° 01757 (SETEC)	5,806.40
1241 11583314 0008	1 Mesa Juntas Sop Rec 120CM Redonda, Fact. N° 01757 (SETEC)	2,508.59
1241 11583314 0009	1 Mesa de Trabajo 28 MM H91 150X50CM, Fact. N° 01757 (SETEC)	2,879.19
1241 11583314 0010	1 Módulo Secretarial 140X40CM C/Cajonera Status Mca. Kukulcan, Fact. N° 01757 (SETEC)	4,499.58
1241 11583314 0011	14 Archiveros Status 4 Gavetas Vertical H128 51X60CM, Fact. N° 01759 (SETEC)	64,265.25
1241 11583314 0012	2 Conjuntos Director Heavy 180X240CM C/Pedestal, Fact. N° 01759 (SETEC)	24,020.92
1241 11583314 0013	2 Credenzas Heavy 160X50CM C/4 Puertas Abatibles, Fact. N° 01759 (SETEC)	11,298.72
1241 11583314 0014	1 Credenza Heavy 240X50CM C/2 Cajoneras Status y 4 Puertas Abatibles, Fact. N° 01759 (SETEC)	8,138.65
1241 11583314 0015	15 Escritorios Heavy 120X60CM C/Cajonera Status Mca. Kukulcan, Fact. N° 01759 (SETEC)	48,133.97
1241 11583314 0016	2 libreros H180 85X30CM C/Tapa, Fact. N° 01759 (SETEC)	5,399.32
1241 11583314 0017	1 Mesa de Trabajo H85 360X60CM C/Entrepaño, Fact. N° 01759 (SETEC)	5,806.40
1241 11583314 0018	1 Mesa Juntas Sop Rec 120CM Redonda, Fact. N° 01759 (SETEC 2014)	2,508.59
1241 11583314 0019	1 Mesa de Trabajo 28MM H91 150X50CM, Fact. N° 01759 (SETEC 2014)	2,879.19
1241 11583314 0020	1 Módulo Secretarial 140X140CM C/Cajonera Status Mca. Kukulcan, Fact. N° 01759 (SETEC)	4,499.58
1241 11583314 0021	14 Archiveros Status 4 Gavetas Vertical H128 51X60CM, Fact. N° 01760 (SETEC)	64,265.25

CONSEJO DE LA JUDICATURA
SISTEMA CONTABLE 2021
RELACIÓN DE BIENES MUEBLES QUE COMPONEN SU PATRIMONIO

Página 13 de 91

Cuenta Pública al 31 de diciembre de 2021

Hora: 03:30:14p. m.

Fecha: 17/02/2022

Código	Descripción del Bien	Valor en Libros
1241 11583314 0022	2 Conjuntos Director Heavy 180X240CM C/Pedestal, Fact. N° 01760 (SETEC)	24,020.92
1241 11583314 0023	2 Credenzas Heavy 160X50CM C/4 Puertas Abatibles, Fact. N° 01760 (SETEC)	11,298.72
1241 11583314 0024	1 Credenza Heavy 240X50CM C/2 Cajoneras Status y 4 Puertas Abatibles, Fact. N° 01760 (SETEC)	8,138.65
1241 11583314 0025	15 Escritorios Heavy 120X60CM C/Cajonera Status Mca. Kukulcan, Fact. N° 01760 (SETEC)	48,133.97
1241 11583314 0026	2 Libreros H180 85X30CM C/Tapa, Fact. N° 01760 (SETEC)	5,399.32
1241 11583314 0027	1 Mesa de Trabajo H85 360X60CM C/Entrepáño, Fact. N° 01760 (SETEC)	5,806.40
1241 11583314 0028	1 Mesa Juntas Sop Rec 120CM Redonda, Fact. N° 01760 (SETEC)	2,508.59
1241 11583314 0029	1 Mesa de Trabajo 28MM H91 150X50CM, Fact. N° 01760 (SETEC)	2,879.19
1241 11583314 0030	1 Módulo Secretarial 140X140CM C/Cajonera Status Mca. Kukulcan, Fact. N° 01760 (SETEC)	4,499.58
1241 11583314 0031	14 Archiveros Status 4 Gavetas Vertical H128 51X60CM, Fact. N° 01761 (SETEC)	64,265.25
1241 11583314 0032	2 Conjuntos Director Heavy 180X240CM C/Pedestal, Fact. N° 01761 (SETEC)	24,020.92
1241 11583314 0033	2 Credenzas heavy 160X50CM C/4 Puertas Abatibles, Fact. N° 01761 (SETEC)	11,298.72
1241 11583314 0034	1 Credenza Heavy 240X50CM C/2 Cajoneras Status y 4 Puertas Abatibles, Fact. N° 01761 (SETEC)	8,138.65
1241 11583314 0035	15 Escritorios Heavy 120X60CM C/Cajonera Status Mca. Kukulcan, Fact. N° 01761 (SETEC)	48,133.97
1241 11583314 0036	2 Libreros H180 85X30CM C/Tapa, Fact. N° 01761 (SETEC)	5,399.32
1241 11583314 0037	1 Mesa de Trabajo H85 360X60CM C/Entrepáño, Fact. N° 01761 (SETEC)	5,806.40
1241 11583314 0038	1 Mesa Juntas Sop Rec 120CM Redonda, Fact. N° 01761 (SETEC)	2,508.59
1241 11583314 0039	1 Mesa de Trabajo 28MM H91 150X50CM, Fact. N° 01761 (SETEC)	2,879.19
1241 11583314 0040	1 Módulo Secretarial 140X140CM C/Cajonera Status Mca. Kukulcan, Fact. N° 01761 (SETEC)	4,499.58
1241 11583314 0041	14 Archiveros Status 4 Gavetas Vertical H128 51X60CM, Fact. N° 01762 (SETEC)	64,265.25
1241 11583314 0042	2 Conjuntos Director Heavy 180X240CM C/Pedestal, Fact. N° 01762 (SETEC)	24,020.92
1241 11583314 0043	2 Credenzas Heavy 160X50CM C/4 Puertas Abatibles, Fact. N° 01762 (SETEC)	11,298.72
1241 11583314 0044	1 Credenza Heavy 240X50CM C/2 Cajoneras Status y 4 Puertas Abatibles, Fact. N° 01762 (SETEC)	8,138.65
1241 11583314 0045	15 Escritorios Heavy 120X60CM C/Cajonera Status Mca. Kukulcan, Fact. N° 01762 (SETEC)	48,133.97
1241 11583314 0046	2 Libreros H180 85X30CM C/Tapa, Fact. N° 01762 (SETEC)	5,399.32
1241 11583314 0047	1 Mesa de Trabajo H85 360X60CM C/Entrepáño, Fact. N° 01762 (SETEC)	5,806.40
1241 11583314 0048	1 Mesa Juntas Sop Rec 120CM Redonda, Fact. N° 01762 (SETEC)	2,508.59
1241 11583314 0049	1 Mesa de Trabajo 28MM H91 150X50CM, Fact. N° 01762 (SETEC)	2,879.19
1241 11583314 0050	1 Módulo Secretarial 140X140CM C/Cajonera Status Mca. Kukulcan, Fact. N° 01762 (SETEC)	4,499.58
1241 11583314 0051	14 Archiveros Status 4 Gavetas Vertical H128 51X60CM, Fact. N° 01763 (SETEC)	64,265.25
1241 11583314 0052	2 Conjuntos Director Heavy 180X240CM C/Pedestal, Fact. N° 01763 (SETEC)	24,020.92
1241 11583314 0053	2 Credenzas Heavy 160X50CM C/4 Puertas Abatibles, Fact. N° 01763 (SETEC)	11,298.72
1241 11583314 0054	1 Credenza Heavy 240X50CM C/2 Cajoneras Status y 4 Puertas Abatibles, Fact. N° 01763 (SETEC)	8,138.65
1241 11583314 0055	15 Escritorios Heavy 120X60CM C/Cajonera Status Mca. Kukulcan, Fact. N° 01763 (SETEC)	48,133.97
1241 11583314 0056	2 Libreros H180 85X30CM C/Tapa, Fact. N° 01763 (SETEC)	5,399.32

CONSEJO DE LA JUDICATURA
SISTEMA CONTABLE 2021
RELACIÓN DE BIENES MUEBLES QUE COMPONEN SU PATRIMONIO

Página 14 de 91

Cuenta Pública al 31 de diciembre de 2021

Hora: 03:30:14p. m.

Fecha: 17/02/2022

Código	Descripción del Bien	Valor en Libros
1241 11583314 0057	1 Mesa de Trabajo H85 360X60CM C/Entrepáño, Fact. N° 01763 (SETEC)	5,806.40
1241 11583314 0058	1 Mesa Juntas Sop Rec 120CM Redonda, Fact. N° 01763 (SETEC)	2,508.59
1241 11583314 0059	1 Mesa de Trabajo 28MM H91 150X50CM, Fact. N° 01763 (SETEC)	2,879.19
1241 11583314 0060	1 Módulo Secretarial 140X140CM C/Cajonera Status Mca. Kukulcan, Fact. N° 01763 (SETEC)	4,499.58
1241 11583314 0061	14 Archiveros Status 4 Gavetas Vertical H128 51X60CM, Fact. N° 01764 (SETEC)	64,265.25
1241 11583314 0062	2 Conjuntos Director Heavy 180X240CM C/Pedestal, Fact. N° 01764 (SETEC)	24,020.92
1241 11583314 0063	2 Credenzas Heavy 160X50 C/4 Puertas Abatibles, Fact. N° 01764 (SETEC)	11,298.72
1241 11583314 0064	1 Credenza Heavy 240X50CM C/2 Cajoneras Status y 4 Puertas Abatibles, Fact. N° 01764 (SETEC)	8,138.65
1241 11583314 0065	15 Escritorios Heavy 120X60CM C/Cajonera Status Mca. Kukulcan, Fact. N° 01764 (SETEC)	48,133.97
1241 11583314 0066	2 Libreros H180 85X30CM C/Tapa, Fact. N° 01764 (SETEC)	5,399.32
1241 11583314 0067	1 Mesa de Trabajo H 360X60CM C/Entrepáño, Fact. N° 01764 (SETEC)	5,806.40
1241 11583314 0068	1 Mesa Juntas Sop Rec 120CM Redonda, Fact. N° 01764 (SETEC)	2,508.59
1241 11583314 0069	1 Mesa de Trabajo 28MM H91 150X50CM, Fact. N° 01764 (SETEC)	2,879.19
1241 11583314 0070	1 Módulo Secretarial 140X140CM C/Cajonera Satus Mca. Kukulcan, Fact. N° 01764 (SETEC)	4,499.58
1241 11583314 0071	14 Archiveros Status 4 Gavetas Vertical H128 51X60CM, Fact. N° 01765 (SETEC)	64,265.25
1241 11583314 0072	2 Conjuntos Director Heavy 180X240CM C/Pedestal, Fact. N° 01765 (SETEC)	24,020.92
1241 11583314 0073	2 Credenzas Heavy 160X50CM C/4 Puertas Abatibles, Fact. N° 01765 (SETEC)	11,298.72
1241 11583314 0074	1 Credenza Heavy 240X50CM C/2 Cajoneras Status Mca. Kukulcan, Fact. N° 01765 (SETEC)	8,138.65
1241 11583314 0075	15 Escritorios Heavy 120X60CM C/Cajonera Status Mca. Kukulcan, Fact. N° 01765 (SETEC)	48,133.97
1241 11583314 0076	2 Libreros H180 85X30CM C/Tapa, Fact. N° 01765 (SETEC)	5,399.32
1241 11583314 0077	1 Mesa de Trabajo H85 360X60CM C/Entrepáño, Fact. N° 01765 (SETEC)	5,806.40
1241 11583314 0078	1 Mesa Juntas Sop Rec 120CM Redonda, Fact. N° 01765 (SETEC)	2,508.59
1241 11583314 0079	1 Mesa de Trabajo 28MM H91 150X50CM, Fact. N° 01765 (SETEC)	2,879.19
1241 11583314 0080	1 Módulo Secretarial 140X140CM C/Cajonera Status Mca. Kukulcan, Fact. N° 01765 (SETEC)	4,499.58
1241 11583314 0081	1 Módulo de Recepción de 300X230X118CM, Fact. N° A2104 (SETEC)	16,878.00
1241 11583314 0082	1 Módulo de Recepción de 300X230X118CM, Fact. N° A2106 (SETEC)	16,878.00
1241 11583314 0083	1 Módulo de Recepción de 300X230X118CM, Fact. N° A2107 (SETEC)	16,878.00
1241 11583314 0084	1 Módulo de Recepción de 300X230X118CM, Fact. N° A2108 (SETEC)	16,878.00
1241 11583314 0085	1 Módulo de Recepción de 300X230X115CM, Fact. N° A2109 (SETEC)	16,878.00
1241 11583314 0086	1 Módulo de Recepción de 300X230X118CM, Fact. N° A2110 (SETEC)	16,878.00
1241 11583314 0087	1 Módulo de Recepción de 300X230X118CM, Fact. N° A2111 (SETEC)	16,878.00
1241 11583314 0088	1 Módulo de Recepción de 300X230X118CM, Fact. N° A2112 (SETEC)	16,878.00
1241 11583314 0089	1 Módulo de Recepción de 300X230X118CM, Fact. N° A2113 (SETEC)	16,878.00
1241 11583314 0090	1 Módulo de Recepción de 300X230X118CM, Fact. N° A2114 (SETEC)	16,878.00
1241 11583314 0091	1 Módulo de Recepción de 300X230X118CM, Fact. N° A2115 (SETEC)	16,878.00
1241 11583314 0092	14 Archiveros Status 4 Gavetas Vertical H128 51X60CM, Fact. N° 1766 (SETEC)	64,265.25
1241 11583314 0093	2 Conjuntos Director Heavy 180X240CM C/Pedestal, Fact. N° 1766 (SETEC)	24,020.91

CONSEJO DE LA JUDICATURA
SISTEMA CONTABLE 2021
RELACIÓN DE BIENES MUEBLES QUE COMPONEN SU PATRIMONIO

Página 15 de 91

Cuenta Pública al 31 de diciembre de 2021

Hora: 03:30:14p. m.

Fecha: 17/02/2022

Código	Descripción del Bien	Valor en Libros
1241 11583314 0094	1 Credenza Heavy 160X60CM C/4 Puertas Abatibles, Fact. N° 1766 (SETEC)	11,298.72
1241 11583314 0095	1 Credenza Heavy 240X50CM C/2 Cajoneras Status y 4 Puertas Abatibles, Fact. N° 1766 (SETEC)	8,138.65
1241 11583314 0096	15 Escritorios Heavy 120X60CM C/Cajonera Status, Fact. N° 1766 (SETEC)	48,133.97
1241 11583314 0097	2 Libreros H180 85X30Cm C/Tapa, Fact. N° 1766 (SETEC)	5,399.32
1241 11583314 0098	1 Mesa de Trabajo H85 360X60CM C/Entrepaño, Fact. N° 1766 (SETEC)	5,806.40
1241 11583314 0099	1 Mesa Juntas Sop Rec 120CM Redonda, Fact. N° 1766 (SETEC)	2,508.59
1241 11583314 0100	1 Mesa de Trabajo 28MM H91 150X50CM, Fact. N° 1766 (SETEC)	2,879.19
1241 11583314 0101	1 Módulo Secretarial 140X140CM C/Cajonera Status, Fact. N° 1766 (SETEC)	4,499.59
1241 11583314 0102	14 Archiveros Status 4 Gavetas Vertical H128 51X60CM, Fact. N° 1767 (SETEC)	64,265.25
1241 11583314 0103	2 Conjuntos Director Heavy 180X240CM C/Pedestal, Fact. N° 1767 (SETEC)	24,020.91
1241 11583314 0104	2 Credenzas Heavy 160X50CM C/4 Puertas Abatibles, Fact. N° 1767 (SETEC)	11,298.72
1241 11583314 0105	1 Credenza Heavy 240X50CM C/2 Cajoneras Status y 4 Puertas Abatibles, Fact. N° 1767 (SETEC)	8,138.65
1241 11583314 0106	15 Escritorios Heavy 120X60CM C/Cajonera Status, Fact. N° 1767 (SETEC)	48,133.97
1241 11583314 0107	2 Libreros H180 85X30CM C/Tapa, Fact. N° 1767 (SETEC)	5,399.32
1241 11583314 0108	1 Mesa de Trabajo H85 360X60CM C/Entrepaño, Fact. N° 1767 (SETEC)	5,806.40
1241 11583314 0109	1 Mesa Juntas Sop Rec 120CM Redonda, Fact. N° 1767 (SETEC)	2,508.59
1241 11583314 0110	1 Mesa de Trabajo 28MM H91 150X50CM, Fact. N° 1767 (SETEC)	2,879.19
1241 11583314 0111	1 Módulo Secretarial 140X140CM C/Cajonera Status, Fact. N° 1767 (SETEC)	4,499.59
1241 11583314 0112	14 Archiveros Status 4 Gavetas Vertical H128 51X60CM, Fact. N° 1768 (SETEC)	64,265.25
1241 11583314 0113	2 Conjuntos Director Heavy 180X240CM C/Pedestal, Fact. N° 1768 (SETEC)	24,020.91
1241 11583314 0114	2 Credenzas Heavy 160X50CM C/4 Puertas Abatibles, Fact. N° 1768 (SETEC)	11,298.72
1241 11583314 0115	1 Credenza Heavy 240X50CM C/2 Cajoneras Status y 4 Puertas Abatibles, Fact. N° 1768 (SETEC)	8,138.65
1241 11583314 0116	15 Escritorios Heavy 120X60CM C/2 Cajoneras Status, Fact. N° 1768 (SETEC)	48,133.97
1241 11583314 0117	2 Libreros H180 85X30CM C/Tapa, Fact. N° 1768 (SETEC)	5,399.32
1241 11583314 0118	1 Mesa de Trabajo H85 360X60CM C/Entrepaño, Fact. N° 1768 (SETEC)	5,806.40
1241 11583314 0119	1 Mesa Juntas Sop Rec Redonda, Fact. N° 1768 (SETEC)	2,508.59
1241 11583314 0120	1 Mesa de Trabajo 28MM H91 150X50CM, Fact. N° 1768 (SETEC)	2,879.19
1241 11583314 0121	1 Módulo Secretarial 140X140CM C/Cajonera Status, Fact. N° 1768 (SETEC)	4,499.59
1241 11583314 0122	1 Rack en Aluminio Mod. SR2POST, Fact. N° 8496 (SETEC)	6,751.20
1241 11583314 0123	1 Kiosco Interactivo Mod. K-PRO-17, Fact. N° 8496 (SETEC)	61,686.48
1241 11583314 0124	1 Rack de Aluminio Mod. SR2POST, Fact. N° 8497 (SETEC)	6,751.20
1241 11583314 0125	1 Kiosco Interactivo Mod. K-PRO-17, Fact. N° 8497 (SETEC)	61,686.48
1241 11583314 0126	1 Rack de Aluminio Mod. SR2POST, Fact. N° 8498 (SETEC)	6,751.20
1241 11583314 0127	1 Kiosco Interactivo Mod. K-PRO-17, Fact. N° 8498 (SETEC)	61,686.48
1241 11583314 0128	1 Rack de Aluminio Mod. SR2POST, Fact. N° 8499 (SETEC)	6,751.20
1241 11583314 0129	1 Kiosco Interactivo Mod. K-PRO-17, Fact. N° 8499 (SETEC)	61,686.48
1241 11583314 0130	2 Cajas Fibra Óptica Rack 24 Vacío FMD1, Fact. N° F209 (SETEC)	12,992.12
1241 11583315 0002	15 Archiveros Status 4 Gavetas Vertical H128 51X60CM, Fact. N° 02772 (SETEC)	77,873.35
1241 11583315 0003	1 Conjunto Director Heavy 180X210CM, Fact. N° 02772 (SETEC)	12,483.83

CONSEJO DE LA JUDICATURA
SISTEMA CONTABLE 2021
RELACIÓN DE BIENES MUEBLES QUE COMPONEN SU PATRIMONIO

Página 16 de 91

Cuenta Pública al 31 de diciembre de 2021

Hora: 03:30:14p. m.

Fecha: 17/02/2022

Código	Descripción del Bien	Valor en Libros
1241 11583315 0004	14 Escritorios Heavy 120X60CM C/Cajonera Status Mca. Kukulcan, Fact. N° 02772 (SETEC)	49,136.72
1241 11583315 0006	2 Mesas de Trabajo 28MM H91 150X50CM, Fact. N° 02772 (SETEC)	6,477.09
1241 11583315 0007	2 Módulos Secretarial 140X140CM C/Cajonera Status Mca. Kukulcan, Fact. N° 02772 (SETEC)	10,122.37
1241 11583315 0011	11 Sillones Ejecutivo K Star C/Cabecera, Fact. N° 02772 (SETEC)	28,260.46
1241 11583315 0013	1 Gabinete Tipo Rack de 42U, Fact. N° F377 (SETEC)	58,000.00
1241 11583315 0014	14 Archiveros Status 4 Gavetas Vertical, H128 51X60CM, Fact. N° 02994 (SETEC)	72,681.80
1241 11583315 0016	2 Conjuntos Director Heavy 180X120CM, Fact. N° 02994 (SETEC)	24,987.65
1241 11583315 0017	9 Escritorios Heavy 120X60CM C/Cajonera Status Mca. KUKULCAN, Fact. N° 02994 (SETEC)	31,586.74
1241 11583315 0019	4 Mesas de Trabajo 28MM H91 150X50CM, Fact. N° 02994 (SETEC)	12,954.18
1241 11583315 0020	2 Módulos Secretarial 140X140CM C/Cajonera Status Mca. KUKULCAN, Fact. N° 02994 (SETEC)	10,122.37
1241 11583315 0024	9 Sillones Ejecutivos K Star C/Cabecera, Fact. N° 02994 (SETEC)	23,122.20
1241 11583316 0007	1 Kiosko Gabinete, Fact. N° 1391A (SETEC 2016)	119,960.45
1241 11583316 0008	1 Charola Para Monitor, Teclado y Mouse (Montaje en Rack) Mca. Northsystem, Fact. N° 1391A (SETEC 2016)	3,728.48
1241 11583316 0009	1 Kiosko Gabinete, Fact. N° 1392A (SETEC 2016)	119,960.45
1241 11583316 0010	1 Charola Para Monitor, Teclado y Mouse (Montaje en Rack) Mca. Northsystem, Fact. N° 1392A (SETEC 2016)	3,728.48
1241 11593220 0011	1 Estrado Fabricado en Madera de Caobillo y Tablero Barnizado, Factura N° 1-89 (Equipamiento a Juzg. Especializados en Materia Laboral)	34,022.80
1241 11593220 0012	2 Escritorios Tipo Gerencial Sin Gavetas Fabricado en Madera de Caobillo y Tablero Barnizado, Factura N° 1-89 (Equipamiento a Juzg. Especializados en Materia Laboral)	43,430.40
1241 11593220 0013	2 Escritorios Tipo Individual Sin Gavetas Fabricado en Madera de Caobillo y Tablero Barnizado, Factura N° 1-89 (Equipamiento a Juzg. Especializados en Materia Laboral)	39,788.00
1241 11593220 0017	1 Estrado Fabricado en Madera de Caobillo y Tablero Barnizado, Factura N° 1-90 (Equipamiento a Juzg. Especializados en Materia Laboral)	34,022.80
1241 11593220 0018	2 Escritorios Tipo Gerencial Sin Gavetas Fabricado en Madera de Caobillo y Tablero Barnizado, Factura N° 1-90 (Equipamiento a Juzg. Especializados en Materia Laboral)	43,430.40
1241 11593220 0019	2 Escritorios Tipo Individual Sin Gavetas Fabricado en Madera de Caobillo y Tablero Barnizado, Factura N° 1-90 (Equipamiento a Juzg. Especializados en Materia Laboral)	39,788.00
1241 12009Y16 0002	1 Escritorio Gerencial, sin gavetas 180X80 cms, Factura No. A722	3,696.25
1241 12009Y16 0003	4 Escritorios Secretarial sin gavetas 120 cm X 60 cms, Factura No. A722	10,946.92
1241 12009Y16 0004	1 Sillon Ejecutivo Color Negro, Factura No. A722	6,169.20
1241 12009Y16 0005	6 Sillones Semiejecutivo color negro, Factura No. A722	34,984.86
1241 12009Y16 0007	1 Escritorio Gerencial, sin gavetas 180X80 cms, Factura No. A723	3,696.25
1241 12009Y16 0008	1 Sillon Ejecutivo Color Negro, Factura No. A723	6,169.20
1241 12009Y16 0009	6 Sillones Semiejecutivo Color Negro, Factura No. A723	34,984.86
1241 12009Y16 0011	1 Gabinete de Red para Telecomunicaciones LACES de 22 unidades rack con 24", Factura No. A25	57,188.00
1241 12009Y16 0012	1 Gabinete de Red para Telecomunicaciones LACES de 22 unidades rack con 24", Factura No. A26	57,188.00
1241 13000216 0002	10 Racks Genérico de 7" Armado, Factura No. F505	150,800.00

CONSEJO DE LA JUDICATURA
SISTEMA CONTABLE 2021
RELACIÓN DE BIENES MUEBLES QUE COMPONEN SU PATRIMONIO

Página 17 de 91

Cuenta Pública al 31 de diciembre de 2021

Hora: 03:30:14p. m.

Fecha: 17/02/2022

Código	Descripción del Bien	Valor en Libros
1241 13000216 0003	10 Gabinetes Caja Nema Mod. TXG4050, Factura N° F505	40,600.00
1241 13009Y00 0001	1 Mesa de Trabajo	2,846.25
1241 13009Y00 0002	2 Mesas de Trabajo	6,095.00
1241 13009Y00 0003	6 Libreros de Madera	28,048.50
1241 13009Y00 0004	166 Archiveros Metálicos	391,345.00
1241 13009Y00 0005	1 Archivero Metálico	1,717.64
1241 13009Y00 0006	101 Escritorios Metálicos	177,593.35
1241 13009Y00 0007	5 Credenzas	15,556.05
1241 13009Y00 0008	7 Credenzas	15,995.35
1241 13009Y00 0009	6 Sillones Ejecutivos	16,111.50
1241 13009Y00 0010	7 Sillones Ejecutivos	12,445.30
1241 13009Y00 0011	4 Sillones para Visitas	6,904.60
1241 13009Y00 0012	12 Sillones Para Visitas	19,168.20
1241 13009Y00 0013	3 Sillones Para Visitas	8,769.90
1241 13009Y00 0014	6 Juegos de Sala	33,465.00
1241 13009Y00 0015	3 Juegos de Sala	8,769.90
1241 13009Y00 0016	6 Cajas de Seguridad	33,368.40
1241 13009Y00 0017	6 Escritorios Ejecutivos	50,790.90
1241 13009Y00 0018	7 Escritorios Ejecutivos	18,595.50
1241 13009Y00 0019	62 Escritorios Ejecutivos	120,853.50
1241 13009Y00 0020	5 Sillones Fijos de 2 Plazas	9,855.50
1241 13009Y00 0021	6 Archiveros de Madera	29,200.80
1241 13009Y00 0022	3 Credenzas, Facts. 21851, 21828 y 21921	15,556.05
1241 13009Y00 0023	1 Credenzas, Fact. 22213	2,393.86
1241 13009Y00 0024	5 Sillones Ejecutivos Varias Facturas	8,504.25
1241 13009Y00 0025	3 Sillones Ejecutivos, Facts. 22310, 273 y 2249	5,758.05
1241 13009Y00 0026	1 Sillon Ejecutivo, Fact. 5533	1,972.59
1241 13009Y00 0027	1 Sillon Ejecutivo, Fact. 22216	1,861.77
1241 13009Y00 0028	1 Sillon Ejecutivo, Fact.19824	2,699.00
1241 13009Y00 0029	6 Sillón para Visitas, Fact. 22196	8,093.70
1241 13009Y00 0030	4 Sillón para Visitas, Fact. 22320 y 374	6,904.60
1241 13009Y00 0031	2 Sillón para Visitas, Fact. 22194 y 22195	3,942.20
1241 13009Y00 0032	2 Sillón para Visitas, Varias Facts.	5,846.60
1241 13009Y00 0033	4 Mesa para Impresora, Facts. 22139 y 22198	10,980.20
1241 13009Y00 0034	1 Mesa Auxiliar, Fact. 249	2,228.70
1241 13009Y01 0001	5 Archiveros Metálicos, Factura N° 599	11,454.00
1241 13009Y01 0002	2 Escritorios Ejecutivos, Factura N° 634	5,405.00
1241 13009Y01 0003	1 Librero de Madera, Factura N° 708	8,740.00
1241 13009Y02 0001	6 Libreros de Madera (Fdo.Auxiliar), Factura N° 570	18,630.00
1241 13009Y02 0002	15 Archiveros Metálicos (Fdo.Auxiliar), Factura N° 539	34,362.00
1241 13009Y02 0003	3 Sillones Ejecutivos (Fdo.Auxiliar), Fact. N° 539	5,181.90
1241 13009Y02 0004	1 Sillón Ejecutivo (Fdo.Auxiliar), Fact. 23398	2,208.28

CONSEJO DE LA JUDICATURA
SISTEMA CONTABLE 2021
RELACIÓN DE BIENES MUEBLES QUE COMPONEN SU PATRIMONIO

Página 18 de 91

Cuenta Pública al 31 de diciembre de 2021

Hora: 03:30:14p. m.

Fecha: 17/02/2022

Código	Descripción del Bien	Valor en Libros
1241 13009Y02 0005	2 Mesas Circulares (Fdo.Auxiliar), Facts. 539, 588	4,457.40
1241 13009Y03 0001	1 Mesa de Trabajo Fact.711	12,477.50
1241 13009Y03 0002	1 Archivero Metalico Fact.236	3,491.40
1241 13009Y03 0003	1 Escritorio Semiejecutivo Fact.31201	2,150.50
1241 13009Y03 0004	1 Credenza Fact.236	2,783.00
1241 13009Y03 0005	1 Credenza Fact.31201	3,079.47
1241 13009Y03 0006	1 Credenza Fact.31446	3,383.30
1241 13009Y03 0007	3 Sillones semiejecutivos Fact.31201	5,501.20
1241 13009Y03 0008	1 Librero para Credenza Fact.236	3,213.10
1241 13009Y03 0009	1 Sillones Ejecutivos Fact.30601	4,227.08
1241 13009Y03 0010	2 Silliones para Visita Fact.30601	6,543.50
1241 13009Y03 0011	1 Mesa de centro Fact.736	2,702.50
1241 13009Y03 0012	1 Escritorio Ejecutivo Fact.236	3,542.00
1241 13009Y03 0013	1 Mesa Esquinero de Madera Fact.736	1,897.50
1241 13009Y06 0001	1 Achivero Metalico, Fact.8031	2,242.50
1241 13009Y06 0002	2 Escritorio Semi-Ejecutivo, Fact.8031	4,648.30
1241 13009Y06 0003	4 Escritorio Secretarial, Fact.8031	7,475.00
1241 13009Y06 0004	1 Credenza Ejecutivo, Fact.8031	3,485.65
1241 13009Y06 0005	1 Escritorio Ejecutivo, Fact.8031	3,193.55
1241 13009Y10 0001	2 Libreros Completo de Piso Sin Puerta, Factura N°4138 (Fdo. Auxiliar)	4,600.00
1241 13009Y10 0002	3 Sillones Ejecutivos de Respaldo Alto, Factura N° 8309 (Fdo. Auxiliar)	8,035.91
1241 13009Y10 0003	4 Sillones Ejecutivos de Visita, Factura N° 4138 (Fdo. Auxiliar)	8,395.00
1241 13009Y10 0004	13 Anaqueles Metálicos, Factura N° 8319 (Fdo. Auxiliar)	31,496.66
1241 13009Y10 0005	1 Banca de Tres Plazas, Factura N° 4138 (Fdo. Auxiliar)	2,367.66
1241 13009Y10 0006	13 Conjuntos Ejecutivos (Escritorio, Librero), Factura N° 0180 (Fdo. Auxiliar)	319,212.40
1241 13009Y10 0007	1 Archivero Horizontal de 2 Gavetas, Factura N° 4138 (Fdo. Auxiliar)	3,070.96
1241 13009Y10 0008	3 Conjuntos Centro Modular Gota Base Cilíndrica, Factura N° 4138 (Fdo. Auxiliar)	32,775.00
1241 13009Y10 0009	1 Escritorio Rectangular de 2 Gavetas de 1.60, Factura N° 4138 (Fdo. Auxiliar)	2,967.00
1241 13009Y10 0010	2 Bancas de 4 Plazas, Factura N° 4138 (Fdo. Auxiliar)	6,310.18
1241 13009Y10 0011	2 Juegos de Sala de 1 Plaza, Factura N° 8309 (Fdo. Auxiliar)	7,285.89
1241 13009Y10 0012	1 Juego de Sala de 3 Plazas, Factura N° 8309 (Fdo. Auxiliar)	6,772.43
1241 13009Y11 0001	20 Butacas Alessandria Fija 38" Altura, Fact. N° 1231 (Fdo. Auxiliar)	92,800.00
1241 13009Y11 0002	10 Sillones Ejecutivos Mod. OHE195, Fact. N° 804 (Fdo. Auxiliar)	57,652.00
1241 13009Y11 0003	4 Sillones Ejecutivos Mod.8700, Fact. N° 804 (Fdo. Auxiliar)	51,745.28
1241 13009Y11 0004	16 Sillones de Visita Ejecutivo Mod.8703, Fact. N° 804 (Fdo. Auxiliar)	180,718.72
1241 13009Y12 0001	1 Sillón Giratorio Strados, Fact. N° 0031 (Fondo Auxiliar)	4,640.00
1241 13009Y12 0002	8 Sillones Fijos, Fact. N° 0031 (Fondo Auxiliar)	31,552.00
1241 13009Y12 0003	1 Escritorio Strado, Fact. N° 0031 (Fondo Auxiliar)	24,360.00
1241 13009Y12 0004	2 Escritorios Gerenciales (3 Personas), Fact. N° 0031 (Fondo Auxiliar)	16,704.00
1241 13009Y12 0005	2 Escritorios Individuales (1 Persona), Fact. N° 0031 (Fondo Auxiliar)	12,760.00
1241 13009Y12 0006	1 Sillón Giratorio Strados, Fact. N° 0034 (Fdo. Auxiliar)	4,640.00
1241 13009Y12 0007	8 Sillones Fijos, Fact. N° 0034 (Fdo. Auxiliar)	31,552.00

CONSEJO DE LA JUDICATURA
SISTEMA CONTABLE 2021
RELACIÓN DE BIENES MUEBLES QUE COMPONEN SU PATRIMONIO

Página 19 de 91

Cuenta Pública al 31 de diciembre de 2021

Hora: 03:30:14p. m.

Fecha: 17/02/2022

Código	Descripción del Bien	Valor en Libros
1241 13009Y12 0008	1 Escritorio Strado, Fact, N° 0034 (Fdo. Auxiliar)	24,360.00
1241 13009Y12 0009	2 Escritorios Gerenciales 3 personas, Fact. N° 0034 (Fdo. Auxiliar)	16,704.00
1241 13009Y12 0010	2 Escritorios Individuales, Fact. N° 0034 (Fdo. Auxiliar)	12,760.00
1241 13009Y18 0001	1 Gabinete Rack, Mca. LINKEDPRO Mod. SR1965GACV2, Serie N/D (Programa Iniciativa Mérida del Gobierno de E.U.A.)	19,256.05
1241 13009Y18 0002	1 Gabinete Rack, Mca. LINKEDPRO Mod. SR1965GACV2, Serie N/D (Programa Iniciativa Mérida del Gobierno de E.U.A.)	19,256.05
1241 13009Y18 0003	1 Gabinete Rack, Mca. LINKEDPRO Mod. SR1965GACV2, Serie N/D (Programa Iniciativa Mérida del Gobierno de E.U.A.)	19,256.05
1241 13009Y18 0004	1 Gabinete Rack, Mca. LINKEDPRO Mod. SR1965GACV2, Serie N/D (Programa Iniciativa Mérida del Gobierno de E.U.A.)	19,256.05
1241 13009Y18 0005	1 Gabinete Rack Mca. TRIPPLITE Mod. SR42UB, Serie 2625ED0SR100000075 (Programa Iniciativa Mérida del Gobierno de E.U.A.)	36,107.42
1241 13009Y98 0001	1 Mesa de Trabajo, Fact. N° 3717 (Fdo. Auxiliar)	1,269.60
1241 13009Y98 0002	1 Mesa de Trabajo, Fact. N° 3786 (Fdo. Auxiliar)	3,413.20
1241 13009Y98 0003	16 Archiveros Metálicos, Fact. N° 3449 (Fdo. Auxiliar)	17,130.40
1241 13009Y98 0004	23 Archiveros Metálicos, Fact. N° 3743 (Fdo. Auxiliar)	24,863.00
1241 13009Y98 0005	18 Archiveros Metálicos, Fact. N° 19899 (Fdo. Auxiliar)	35,935.20
1241 13009Y98 0006	32 Archiveros Metálicos, Fact. N° 19926 (Fdo. Auxiliar)	63,884.80
1241 13009Y98 0007	1 Archivero Metálico, Fact. N° 3778 (Fdo. Auxiliar)	1,985.06
1241 13009Y98 0008	49 Archiveros Metálicos, Fact. N° 19443 (Fdo. Auxiliar)	97,268.22
1241 13009Y98 0009	5 Escritorios Semiejecutivos, Fact. N° 3449 (Fdo. Auxiliar)	6,963.25
1241 13009Y98 0010	6 Escritorios Semiejecutivos, Fact. N° 3743 (Fdo. Auxiliar)	6,920.70
1241 13009Y98 0011	7 Escritorios Semiejecutivos, Fact. N° 4045 (Fdo. Auxiliar)	8,196.48
1241 13009Y98 0012	55 Escritorios Secretariales, Fact. N° 19996 (Fdo. Auxiliar)	87,854.25
1241 13009Y98 0013	1 Credenza, Fact. N° 18090 (Fdo. Auxiliar)	1,808.95
1241 13009Y98 0014	2 Credenzas, Fact. N° 13829 (Fdo. Auxiliar)	4,140.00
1241 13009Y98 0015	2 Credenzas, Fact. N° 14057 (Fdo. Auxiliar)	2,760.00
1241 13009Y98 0016	6 Credenzas, Fact. N° 14900 (Fdo. Auxiliar)	10,143.00
1241 13009Y98 0017	1 Escritorio Con Dos Pedestales, Fact. N° 19916 (Fdo. Auxiliar)	2,415.00
1241 13009Y98 0018	9 Escritorios Con Dos Pedestales, Fact. N° 19996 (Fdo. Auxiliar)	15,949.35
1241 13009Y98 0019	1 Sillón Ejecutivo, Fact. N° 2207 (Fdo. Auxiliar)	1,650.00
1241 13009Y98 0020	1 Sillón Ejecutivo, Fact. N° 3717 (Fdo. Auxiliar)	1,210.95
1241 13009Y98 0021	6 Sillones Ejecutivos, Fact. N° 19916 (Fdo. Auxiliar)	9,687.60
1241 13009Y98 0022	8 Sillones Ejecutivos, Fact. N° 19996 (Fdo. Auxiliar)	12,916.80
1241 13009Y98 0023	6 Sillones Ejecutivos, Fact. N° 19443 (Fdo. Auxiliar)	9,515.10
1241 13009Y98 0024	3 Sofás Tres Plazas, Fact. N° 18851 (Fdo. Auxiliar)	6,354.90
1241 13009Y98 0025	1 Sofá Tres Plazas, Fact. N° 19916 (Fdo. Auxiliar)	1,633.00
1241 13009Y98 0026	6 Sofás Tres Plazas, Fact. N° 19916 (Fdo. Auxiliar)	14,586.60
1241 13009Y98 0027	1 Sofá Tres Plazas, Fact. N° 19443 (Fdo. Auxiliar)	2,118.30
1241 13009Y98 0028	6 Sofás Tres Plazas, Fact. N° 19497 (Fdo. Auxiliar)	8,521.50
1241 13009Y98 0029	8 Sofás Tres Plazas, Fact. N° 19497 (Fdo. Auxiliar)	16,946.40
1241 13009Y98 0030	1 Caja Fuerte, Fact. N° 13144 (Fdo. Auxiliar)	6,336.50
1241 13009Y98 0031	1 Caja Fuerte, Fact. N° 14907 (Fdo. Auxiliar)	7,279.50
1241 13009Y98 0032	2 Cajas Fuertes, Fact. N° 18934 (Fdo. Auxiliar)	14,611.90

CONSEJO DE LA JUDICATURA
SISTEMA CONTABLE 2021
RELACIÓN DE BIENES MUEBLES QUE COMPONEN SU PATRIMONIO

Página 20 de 91

Cuenta Pública al 31 de diciembre de 2021

Hora: 03:30:14p. m.

Fecha: 17/02/2022

Código	Descripción del Bien	Valor en Libros
1241 13009Y98 0033	2 Cajas Fuertes, Fact. N° 15520 (Fdo. Auxiliar)	12,650.00
1241 13009Y98 0034	1 Escritorio Ejecutivo 4 Gavetas, Fact. N° 3449 (Fdo. Auxiliar)	1,638.75
1241 13009Y98 0035	2 Escritorios Ejecutivos 4 Gavetas, Fact. N° 3743 (Fdo. Auxiliar)	2,967.00
1241 13009Y98 0036	7 Escritorios Ejecutivos 4 Gavetas, Fact. N° 14899 (Fdo. Auxiliar)	15,214.50
1241 13009Y98 0037	3 Escritorios Ejecutivos 4 Gavetas, Fact. N° 14907 (Fdo. Auxiliar)	6,520.50
1241 13009Y98 0038	3 Escritorios Ejecutivos 4 Gavetas, Fact. N° 14898 (Fdo. Auxiliar)	6,520.50
1241 13009Y98 0039	2 Escritorios Ejecutivos 4 Gavetas, Fact. N° 19996 (Fdo. Auxiliar)	4,830.00
1241 13009Y98 0040	1 Mesa Para Impresora, Fact. N° A2396 (Fdo. Auxiliar)	3,574.66
1241 13009Y98 0041	1 Mesa Redonda, Fact. N° 3365 (Fdo. Auxiliar)	1,859.55
1241 13009Y98 0042	2 Sofás de Dos Plazas, Fact. N° 18851 (Fdo. Auxiliar)	2,840.50
1241 13009Y99 0001	2 Mesas de Trabajo, Fact. N° 5949B (Fdo. Auxiliar)	6,877.00
1241 13009Y99 0002	4 Mesas de Trabajo, Fact. N° 5401 (Fdo. Auxiliar)	5,198.00
1241 13009Y99 0003	2 Libreros de Madera, Fact. N° 48 y 49 (Fdo. Auxiliar)	2,860.00
1241 13009Y99 0004	40 Archiveros Metálicos, Fact. N° 21573 (Fdo. Auxiliar)	91,471.00
1241 13009Y99 0005	20 Archiveros Metálicos, Fact. N° 20244 (Fdo. Auxiliar)	39,928.00
1241 13009Y99 0006	8 Archiveros Metálicos, Fact. N° 20304 (Fdo. Auxiliar)	15,971.20
1241 13009Y99 0007	4 Archiveros Metálicos, Fact. N° 21233 (Fdo. Auxiliar)	9,250.60
1241 13009Y99 0008	33 Archiveros Metálicos, Fact. N° 20991 (Fdo. Auxiliar)	76,317.45
1241 13009Y99 0009	1 Archivero Metálico, Fact. N° 21116 (Fdo. Auxiliar)	2,312.65
1241 13009Y99 0010	4 Archiveros Metálicos, Fact. N° 20764 (Fdo. Auxiliar)	8,786.00
1241 13009Y99 0011	14 Archiveros Metálicos, Fact. N° 20989 (Fdo. Auxiliar)	32,377.10
1241 13009Y99 0012	18 Archiveros Metálicos, Fact. N° 21184 (Fdo. Auxiliar)	41,627.70
1241 13009Y99 0013	5 Archiveros Metálicos, Fact. N° 20512 (Fdo. Auxiliar)	11,563.25
1241 13009Y99 0014	1 Archivero Metálico, Fact. N° 5941B (Fdo. Auxiliar)	1,696.25
1241 13009Y99 0015	6 Archiveros Metálicos, Fact. N° 5940B (Fdo. Auxiliar)	10,177.50
1241 13009Y99 0016	16 Archiveros Metálicos, Fact. N° 5459B (Fdo. Auxiliar)	27,140.00
1241 13009Y99 0017	2 Archiveros Metálicos, Fact. N° 20992 (Fdo. Auxiliar)	4,625.30
1241 13009Y99 0018	6 Escritorios Semiejecutivos, Fact. N° 20304 (Fdo. Auxiliar)	10,632.90
1241 13009Y99 0019	1 Escritorio Semiejecutivo, Fact. N° 20989 (Fdo. Auxiliar)	1,949.25
1241 13009Y99 0020	1 Escritorio Semiejecutivo, Fact. N° 21184 (Fdo. Auxiliar)	1,949.25
1241 13009Y99 0021	5 Escritorios Semiejecutivos, Fact. N° 5459B (Fdo. Auxiliar)	9,970.50
1241 13009Y99 0022	10 Escritorios Semiejecutivos, Fact. N° 21573 (Fdo. Auxiliar)	18,907.73
1241 13009Y99 0023	7 Escritorios Secretariales, Fact. N° 20244 (Fdo. Auxiliar)	14,376.15
1241 13009Y99 0024	3 Escritorios Secretariales, Fact. N° 20304 (Fdo. Auxiliar)	4,792.05
1241 13009Y99 0025	17 Escritorios Secretariales, Fact. N° 20991 (Fdo. Auxiliar)	29,872.40
1241 13009Y99 0026	8 Escritorios Secretariales, Fact. N° 21233 (Fdo. Auxiliar)	14,057.60
1241 13009Y99 0027	10 Escritorios Secretariales, Fact. N° 5459B (Fdo. Auxiliar)	13,972.50
1241 13009Y99 0028	12 Escritorios Secretariales, Fact. N° 20989 (Fdo. Auxiliar)	21,086.40
1241 13009Y99 0029	10 Escritorios Secretariales, Fact. N° 21184 (Fdo. Auxiliar)	17,572.00
1241 13009Y99 0030	1 Escritorio Secretarial, Fact. N° 20992 (Fdo. Auxiliar)	1,757.20
1241 13009Y99 0031	34 Escritorios Secretariales, Fact. N° 21573 (Fdo. Auxiliar)	57,990.38
1241 13009Y99 0032	3 Credenzas, Fact. N° 20989 (Fdo. Auxiliar)	6,855.15

CONSEJO DE LA JUDICATURA
SISTEMA CONTABLE 2021
RELACIÓN DE BIENES MUEBLES QUE COMPONEN SU PATRIMONIO

Página 21 de 91

Cuenta Pública al 31 de diciembre de 2021

Hora: 03:30:14p. m.

Fecha: 17/02/2022

Código	Descripción del Bien	Valor en Libros
1241 13009Y99 0033	2 Credenzas, Fact. N° 20991 (Fdo. Auxiliar)	4,570.10
1241 13009Y99 0034	1 Credenza, Fact. N° 5825B (Fdo. Auxiliar)	1,897.50
1241 13009Y99 0035	1 Credenza, Fact. N° 5459B (Fdo. Auxiliar)	1,897.50
1241 13009Y99 0036	3 Credenzas, Fact. N° 20304 (Fdo. Auxiliar)	6,230.70
1241 13009Y99 0037	2 Credenzas, Fact. N° 21573 (Fdo. Auxiliar)	4,433.00
1241 13009Y99 0038	1 Credenza, Fact. N° 21512 (Fdo. Auxiliar)	1,729.60
1241 13009Y99 0039	1 Sillón Semiejecutivo, Fact. N° 20752 (Fdo. Auxiliar)	1,636.45
1241 13009Y99 0040	1 Sillón Semiejecutivo, Fact. N° 20760 (Fdo. Auxiliar)	1,636.45
1241 13009Y99 0041	1 Escritorio con Dos Pedestales, Fact. N°20244 (Fdo. Auxiliar)	1,772.15
1241 13009Y99 0042	2 Salas de Espera de 3 Piezas, Fact. N° 21408 (Fdo. Auxiliar)	5,846.60
1241 13009Y99 0043	3 Sillones Ejecutivos, Fact. N° 20406 (Fdo. Auxiliar)	4,843.80
1241 13009Y99 0044	1 Sillón Ejecutivo, Fact. N° 21184 (Fdo. Auxiliar)	1,775.60
1241 13009Y99 0045	1 Sillón Ejecutivo, Fact. N° 20520 (Fdo. Auxiliar)	1,775.60
1241 13009Y99 0046	1 Sillón Ejecutivo, Fact. N° 20502 (Fdo. Auxiliar)	1,742.25
1241 13009Y99 0047	2 Sillones Ejecutivos, Fact. N°20989 (Fdo. Auxiliar)	3,551.20
1241 13009Y99 0048	1 Sillón Ejecutivo, Fact.N° 21116 (Fdo. Auxiliar)	1,775.60
1241 13009Y99 0049	1 Sillón Ejecutivo, Fact.N° 5223 (Fdo. Auxiliar)	1,630.61
1241 13009Y99 0050	1 Sillón Ejecutivo, Fact. N° 20991 (Fdo. Auxiliar)	1,775.60
1241 13009Y99 0051	1 Sillón Ejecutivo, Fact. N° 21669 (Fdo. Auxiliar)	1,574.35
1241 13009Y99 0052	2 Sillones Ejecutivos, Fact. N° 21573 (Fdo. Auxiliar)	3,449.12
1241 13009Y99 0053	3 Sofás de Tres Plazas, Fact. N°20406 (Fdo. Auxiliar)	7,293.30
1241 13009Y99 0054	1 Sillón de Tres Plazas, Fact. N° 20989 (Fdo. Auxiliar)	2,673.75
1241 13009Y99 0055	1 Sillón de Tres Plazas, Fact. N° 20520 (Fdo. Auxiliar)	2,673.75
1241 13009Y99 0056	2 Sofás de Tres Plazas, Fact. N° 21600 (Fdo. Auxiliar)	5,671.20
1241 13009Y99 0057	3 Sofás de Tres Plazas, Fact. N° 21601 (Fdo. Auxiliar)	8,021.25
1241 13009Y99 0058	3 Escritorios Ejecutivos 4 Gavetas, Fact. N° 20304 (Fdo. Auxiliar)	7,245.00
1241 13009Y99 0059	1 Escritorio Ejecutivo 4 Gavetas, Fact. N° 5459B (Fdo. Auxiliar)	2,237.90
1241 13009Y99 0060	2 Escritorios Ejecutivos 4 Gavetas, Fact.N°20989 (Fdo. Auxiliar)	5,313.00
1241 13009Y99 0061	1 Escritorio Ejecutivo 4 Gavetas, Fact. N° 21184 (Fdo. Auxiliar)	2,656.50
1241 13009Y99 0062	100 Escritorios Ejecutivos 4 Gavetas, Fact. N° C3216 (Fdo. Auxiliar)	171,695.00
1241 13009Y99 0063	2 Escritorios Ejecutivos, Fact. N° 21573 (Fdo. Auxiliar)	5,153.61
1241 13009Y99 0064	3 Sofás de 2 Plazas, Fact. N° 20406 (Fdo. Auxiliar)	4,899.00
1241 13009Y99 0065	1 Sofá de 2 Plazas, Fact. N° 20520 (Fdo. Auxiliar)	1,796.30
1241 13009Y99 0066	1 Sofá de 2 Plazas, Fact. N° 20989 (Fdo. Auxiliar)	1,796.30
1241 13009Y99 0067	2 Sofás de 2 Plazas, Fact. N° 21600 (Fdo. Auxiliar)	3,823.94
1241 13009Y99 0068	3 Módulos, Fact. N° 5949B (Fdo. Auxiliar)	33,593.85
1241 13009Y99 0069	1 Estación de Trabajo Para Cómputo, Fact. N° 21425 (Fdo. Auxiliar)	6,336.50
1241 131A0100 0002	ESCRITORIO SEMIEJECUTIVO (Tribunal Constitucional)	21,829.06
1241 131A0100 0003	ESCRITORIO SECRETARIAL (Tribunal Constitucional)	30,238.40
1241 131A0100 0004	SILLA SECRETARIAL (Tribunal Constitucional)	9,023.69
1241 131A0100 0005	ARCHIVERO METALICO (Tribunal Constitucional)	33,409.91
1241 131A0100 0006	SILLA FIJA APILABLE (Tribunal Constitucional)	8,353.78

CONSEJO DE LA JUDICATURA
SISTEMA CONTABLE 2021
RELACIÓN DE BIENES MUEBLES QUE COMPONEN SU PATRIMONIO

Página 22 de 91

Cuenta Pública al 31 de diciembre de 2021

Hora: 03:30:14p. m.

Fecha: 17/02/2022

Código	Descripción del Bien	Valor en Libros
1241 131A0100 0007	SILLON FIJO PARA VISITAS (Tribunal Constitucional)	56,883.60
1241 131A0100 0008	SILLON EJECUTIVO GIRATORIO (Tribunal Constitucional)	12,696.69
1241 131A0100 0009	SILLON SEMIEJECUTIVO (Tribunal Constitucional)	18,745.00
1241 131A0100 0010	MESA METALICA DE TRABAJO (Tribunal Constitucional)	2,854.00
1241 131A0100 0011	ESTANTES METALICOS ANAQUELES (Tribunal Constitucional)	12,144.00
1241 131A0100 0012	CREDENZA (Tribunal Constitucional)	7,488.31
1241 131A0100 0013	MESA PARA IMPRESORA (Tribunal Constitucional)	5,148.78
1241 131A0100 0014	LIBREROS DE CEDRO (Tribunal Constitucional)	20,125.00
1241 131A0100 0015	MUEBLES DE CEDRO PARA ESCRITORIO (Tribunal Constitucional)	10,005.00
1241 131A0100 0016	MESA TIPO HERRAJE (Tribunal Constitucional)	17,825.00
1241 131A0100 0017	ESCRITORIO DE 01 CAJONERA (Tribunal Constitucional)	19,182.00
1241 131A0100 0018	PORTATECLADO / CONECTOR (Tribunal Constitucional)	7,162.20
1241 131A0100 0019	LIBRERO P/ CREDENZA (Tribunal Constitucional)	17,401.80
1241 131A0100 0020	CREDENZA CON CAJONERA INTEGRADA (Tribunal Constitucional)	15,076.50
1241 131A0100 0021	ARCHIVERO HORIZONTAL DE 4 GAVETAS (Tribunal Constitucional)	18,857.70
1241 131A0100 0022	MESA CIRCULAR (Tribunal Constitucional)	9,880.66
1241 131A0100 0023	ESCRITORIO EJECUTIVO (Tribunal Constitucional)	2,848.54
1241 131A0100 0024	MUEBLE PARA TV EN MADERA DE CAOBILLA (Tribunal Constitucional)	2,990.00
1241 131A0100 0025	BUTACAS MODELO MARQUIS (Tribunal Constitucional)	64,975.00
1241 131A0100 0026	JUEGO DE SALA (Tribunal Constitucional)	56,993.15
1241 131A0100 0027	SILLA DE PIEL CON ANTEBRAZO (Tribunal Constitucional)	18,525.00
1241 131A0100 0028	SILLA NEXOS WHITE (Tribunal Constitucional)	4,808.00
1241 131A0100 0029	NICHO PARA BANDERA (Tribunal Constitucional)	15,180.00
1241 131A0100 0030	ARCHIVERO DE 4 GAVETAS VERTICAL LIRON (Tribunal Constitucional)	4,458.04
1241 131A0100 0031	ESCRITORIO METALICO CON 2 GAVETAS LIRON (Tribunal Constitucional)	10,417.71
1241 131A0100 0032	SILLA EJECUTIVA IMITACION PIEL (Tribunal Constitucional)	4,498.00
1241 131A0100 0033	ESCRITORIO DE 1.20 MTS. (Tribunal Constitucional)	4,736.28
1241 131A0100 0034	ARCHIVERO DE 4 GAVETAS (Tribunal Constitucional)	2,530.00
1241 131A0100 0035	ARCHIVERO DE 2 GAVETAS (Tribunal Constitucional)	2,844.90
1241 131A0100 0036	ALACENA RAMPE METRO (Tribunal Constitucional)	2,399.00
1241 131A0100 0037	ARCHIVERO DE 4 GAVETAS (Tribunal Constitucional)	4,482.30
1241 131A0100 0038	ESCRITORIO LIRON CON 2 GAVETAS (Tribunal Constitucional)	4,144.23
1241 131A0100 0039	SILLA GERENCIAL PIEL NEGRO (Tribunal Constitucional)	3,598.00
1241 131A0102 0002	Archiveros verticales de 03 gavetas (Tribunal del Trabajo Burocrático)	12,794.77
1241 131A0102 0003	Escritorio Ejecutivo (Tribunal del Trabajo Burocrático)	8,316.80
1241 131A0102 0004	Escritorios Semiejecutivos (Tribunal del Trabajo Burocrático)	22,556.29
1241 131A0102 0005	Libreros de Madera (Tribunal del Trabajo Burocrático)	5,290.00
1241 131A0102 0006	Archiveros verticales de 04 gavetas (Tribunal del Trabajo Burocrático)	11,826.19
1241 131A0102 0007	Escritorios secretariales (Tribunal del Trabajo Burocrático)	22,366.60
1241 131A0104 0002	Escritorios Semiejecutivos (Tribunal del Trabajo Burocrático)	8,050.00
1241 131A0105 0002	Archiveros verticales de 04 gavetas (Tribunal del Trabajo Burocrático)	30,687.75
1241 131A0106 0002	Anaqueles metalicos (Tribunal del Trabajo Burocrático)	11,362.00

CONSEJO DE LA JUDICATURA
SISTEMA CONTABLE 2021
RELACIÓN DE BIENES MUEBLES QUE COMPONEN SU PATRIMONIO

Página 23 de 91

Cuenta Pública al 31 de diciembre de 2021

Hora: 03:30:14p. m.

Fecha: 17/02/2022

Código	Descripción del Bien	Valor en Libros
1241 131A0107 0002	Mesas Metalicas p/computadoras c/portateclado (Tribunal del Trabajo Burocrático)	14,800.50
1241 131A0107 0003	Sillas p/visita estructura trineo (Tribunal del Trabajo Burocrático)	14,605.00
1241 131A0107 0004	Juego de Sal de Tres plazas (Tribunal del Trabajo Burocrático)	9,027.50
1241 131A0107 0005	Sillas de visita tapizadas (Tribunal del Trabajo Burocrático)	17,526.00
1241 131A0107 0006	Sillón Ejecutivo Giratorio c/respaldo Mod. E60 (Tribunal del Trabajo Burocrático)	12,247.50
1241 131A0107 0007	Mesa Ovalada en madera Mod. MJD-003 (Tribunal del Trabajo Burocrático)	6,036.35
1241 131A0107 0008	Juego Ejecutivo Modular completo 06 piezas (Tribunal del Trabajo Burocrático)	97,633.62
1241 131A0107 0009	Anaqueles metalicos (Tribunal del Trabajo Burocrático)	19,377.50
1241 131A0107 0010	Archiveros verticales de 04 gavetas (Tribunal del Trabajo Burocrático)	9,246.00
1241 131A0108 0002	Anaqueles metalicos (Tribunal del Trabajo Burocrático)	8,038.50
1241 131A0108 0003	Escritorios secretariales (Tribunal del Trabajo Burocrático)	4,025.00
1241 131A0109 0002	Escritorios Ejecutivos (Tribunal del Trabajo Burocrático)	6,299.00
1241 131A0109 0003	Credenza Cherry tradicional (Tribunal del Trabajo Burocrático)	5,999.00
1241 131A0109 0004	Juego de Sala de Tres plazas (Tribunal del Trabajo Burocrático)	16,919.00
1241 131A0109 0005	Archivero Lateral Cherry (Tribunal del Trabajo Burocrático)	2,699.00
1241 131A0109 0006	Escritorios Semiejecutivos (Tribunal del Trabajo Burocrático)	5,667.20
1241 131A0109 0007	Sillas de visita tapizadas (Tribunal del Trabajo Burocrático)	4,198.00
1241 131A0109 0008	Escritorio Secretarial de un pedestal (Tribunal del Trabajo Burocrático)	54,642.25
1241 131A0109 0009	Mesa p/Computo vertical de 03 niveles c/rueda (Tribunal del Trabajo Burocrático)	34,275.75
1241 131A0109 0010	Archiveros verticales de 04 gavetas (Tribunal del Trabajo Burocrático)	45,425.00
1241 131A0111 0002	Sillon Ejecutivo Mod. Venecia (Tribunal Constitucional)	79,344.00
1241 131A0111 0003	Sillas para Oficina Tapiz en Piel Blanco (Tribunal Constitucional)	5,104.00
1241 131A0111 0004	Sillon Cuadrado Tapizado en Piel Blanco (Tribunal Constitucional)	6,380.00
1241 131A0111 0005	Mesa de Centro Mod. Venecia (Tribunal Constitucional)	7,482.00
1241 131A0111 0006	Sillon Ejecutivo C/Descansa brazos Blanco (Tribunal Constitucional)	20,010.00
1241 131A0111 0007	Escritorio Ejecutivo Mod. Venecia (Tribunal Constitucional)	72,384.00
1241 131A0111 0008	Libreros C/3 entrepaños Mod. Venecia (Tribunal Constitucional)	32,173.76
1241 131A0111 0009	Mesa Auxiliar Mod. Venecia (Tribunal Constitucional)	23,200.00
1241 131A0111 0010	Libreros de 4 entrepaños Mod. Venecia (Tribunal Constitucional)	72,390.96
1241 131A0111 0011	Escritorio Secretaria Metalico Nova Mr Gebesa (Tribunal Constitucional)	2,650.00
1241 131A0112 0002	Archivero Metalico vertical de 04 gavetas de 135 cms. (Tribunal del Trabajo Burocrático)	7,731.00
1241 131A0112 0003	Podium Rodante (Tribunal Constitucional)	8,816.00
1241 131A0112 0004	Sala bonet color crema tres piezas (Tribunal Constitucional)	27,997.60
1241 131A0113 0002	Sillón Ejecutivo Avanti Color Negro (Tribunal del Trabajo Burocrático)	6,592.28
1241 131A0113 0003	SILLONES GIRATORIOS EJECUTIVO TACTO PIEL CLASICO RIAG (Tribunal Constitucional)	16,472.00
1241 131A0113 0004	LIBRERO DE 3 ENTREPAÑOS RIAG (Tribunal Constitucional)	11,600.00
1241 131A0114 0002	MESA AUXILIAR DE TRABAJO RIAG (Tribunal Constitucional)	6,380.00
1241 13582709 0001	10 Archiveros (FOSEG), Varias Facturas	21,275.00
1241 13582709 0002	15 Escritorio Secretarial (FOSEG),Fact.45837	29,221.50
1241 13582709 0003	5 Cajas Fuertes (FOSEG), Fact. 45835	15,921.75
1241 231A0100 0002	ENFRIADOR DE AGUA (Tribunal Constitucional)	7,087.17

CONSEJO DE LA JUDICATURA
SISTEMA CONTABLE 2021
RELACIÓN DE BIENES MUEBLES QUE COMPONEN SU PATRIMONIO

Página 24 de 91

Cuenta Pública al 31 de diciembre de 2021

Hora: 03:30:14p. m.

Fecha: 17/02/2022

Código	Descripción del Bien	Valor en Libros
1241 231A0100 0003	MAQUINA DE ESCRIBIR MECANICA (Tribunal Constitucional)	9,235.65
1241 231A0100 0004	CAFETERAS (Tribunal Constitucional)	2,996.70
1241 231A0100 0005	VENTILADOR DE PEDESTAL (Tribunal Constitucional)	2,531.37
1241 231A0100 0006	RELOJ RECEPTOR DE DOCUMENTOS (Tribunal Constitucional)	5,807.50
1241 231A0100 0007	FRIGOBAR (Tribunal Constitucional)	22,249.85
1241 231A0100 0008	TRITURADORA (Tribunal Constitucional)	11,122.91
1241 231A0100 0009	CAJA FUERTE BASE C/RUEDAS MARCA STRONG (Tribunal Constitucional)	4,370.00
1241 231A0100 0010	REFRIGERADOR LG MOD GM-327QC (Tribunal Constitucional)	4,288.00
1241 231A0100 0011	FRIGOBAR (Tribunal Constitucional)	3,276.00
1241 231A0100 0012	MALETIN STM MEDIU (PORTAFOLIO PARA LAP TOP) (Tribunal Constitucional)	2,698.00
1241 231A0100 0013	ENGARGOLADORA ARILLO METAL/PLASTICO (Tribunal Constitucional)	6,762.00
1241 311A0100 0001	1 No Break	1,817.00
1241 311A0101 0001	4 Equipos de Cómputo, Fact. N° 3743941	101,196.00
1241 311A0101 0002	1 Equipo de Cómputo, Fact. N° 11349	14,270.23
1241 311A0102 0001	6 Equipos de Cómputo, Factura N° 4820	91,080.00
1241 311A0102 0002	11 Equipos de Cómputo, Factura N° 6945	152,900.55
1241 311A0102 0003	10 Equipos de Cómputo, Facts. 7149,7150	176,111.00
1241 311A0102 0004	9 Equipos de Cómputo, Fact. 12430	165,416.94
1241 311A0102 0005	6 Impresoras Epson, Fact. N°4820	36,570.00
1241 311A0102 0007	1 Impresora Epson, Fact. N°6946	23,294.40
1241 311A0102 0008	2 Impresoras Epson, Fact. N° 4945	3,960.00
1241 311A0102 0009	1 Impresora Epson, Fact. N°5249	3,950.00
1241 311A0102 0010	8 Impresoras Epson, Fact. N° 12426	53,943.76
1241 311A0102 0011	10 Impresoras de Matriz de Punto, Facts. N° 7149, 7150	57,293.00
1241 311A0102 0013	5 No Breaks, Fact. N° 4820	9,775.00
1241 311A0102 0014	11 No Breaks, Fact. N° 6945	21,732.70
1241 311A0102 0015	10 No Breaks, Fact. N° 7149,7150	15,755.00
1241 311A0102 0016	8 No Breaks, Facts. N° 12426	15,213.12
1241 311A0102 0017	1 Monitor, Fact. N° 5301	1,850.00
1241 311A0102 0018	1 Computadora Lap Top, Fact. N° 1647	15,519.25
1241 311A0103 0001	11 Equipo de Computo, Factura 341	216,947.50
1241 311A0103 0002	11 Equipo de Computo, Factura 1776 y 1785	208,105.15
1241 311A0103 0003	1 Impresoras, Factura 51123	5,814.40
1241 311A0103 0004	1 Impresoras, Factura 491	6,647.00
1241 311A0103 0005	1 Impresoras, Factura 51527	2,686.40
1241 311A0103 0006	10 Impresoras, Factura 341	55,200.00
1241 311A0103 0008	11 Impresoras, Factura 1851-52	82,351.50
1241 311A0103 0009	1 Impresoras, Factura 508	6,647.00
1241 311A0103 0010	1 Impresoras, Factura 51076	4,478.45
1241 311A0103 0012	1 Escaner, Fact. 548	1,897.50
1241 311A0103 0014	11 No Breaks, Fact. 1804-1805	21,646.67
1241 311A0104 0001	6 Equipos de Computo Fact.6078	112,815.00

CONSEJO DE LA JUDICATURA
SISTEMA CONTABLE 2021
RELACIÓN DE BIENES MUEBLES QUE COMPONEN SU PATRIMONIO

Página 25 de 91

Cuenta Pública al 31 de diciembre de 2021

Hora: 03:30:14p. m.

Fecha: 17/02/2022

Código	Descripción del Bien	Valor en Libros
1241 311A0104 0007	2 Impresora HP Laser jet Fact.53327	5,796.00
1241 311A0104 0011	1 Scanners Fact.1289	1,637.26
1241 311A0104 0012	1 Scanners Fact.56149	2,506.74
1241 311A0104 0014	3 No Break Fact.1335	5,677.33
1241 311A0104 0015	6 No Break Fact.1909	13,494.18
1241 311A0104 0016	4 No Break Fact.13446	7,231.20
1241 311A0105 0002	2 Impresoras HP Laserjet, Facts.58239,57973	8,269.86
1241 311A0105 0003	1 Impresora de Inyeccion de Tinta, Fact. 63137	5,015.06
1241 311A0105 0006	1 Impresora de Inyección de Tinta, Fact. 21878	5,137.05
1241 311A0106 0005	2 Impresoras de Inyecc.de T., Fact.65187	10,030.14
1241 311A0106 0006	1 Disco Duro 250 gb, Fact.1337	2,829.00
1241 311A0106 0007	1 Servidor H.P., Fact.1814	79,327.00
1241 311A0107 0001	1 Equipo de Cómputo, Fact. 70642	15,498.01
1241 311A0107 0002	1 Equipo de Cómputo, Fact. 27082	13,998.00
1241 311A0107 0003	1 Scaners HP-Scanjet, Fact. 70892	1,864.15
1241 311A0107 0004	1 Scaners HP-Scanjet, Fact. 2571	1,938.90
1241 311A0107 0005	1 Scaners, Fact. 75403	1,879.27
1241 311A0107 0009	2 Impresoras Laser, Fact. 75196	4,053.36
1241 311A0107 0010	1 Impresora Laser, Fact. 75196	2,026.69
1241 311A0107 0011	3 Impresoras Laser, Varias Facturas	6,090.99
1241 311A0107 0012	3 Impresoras Laser, Varias Facturas	6,417.00
1241 311A0107 0013	1 Impresora Laser, Fact. 75054	3,676.55
1241 311A0107 0014	1 Impresora Laser, Fact. 410	3,831.33
1241 311A0107 0017	1 Monitor, Fact. 408E0001314	3,509.10
1241 311A0107 0018	1 PAD Digitalizador de Firmas, Fact. 33841	6,866.18
1241 311A0107 0019	2 Convertidores Digitales, Fact. 34600	13,062.86
1241 311A0107 0020	1 Convertidor Digital, Fact.34600	6,531.42
1241 311A0107 0022	1 Computadora Lap Top, Fact. ZCE9958	23,999.00
1241 311A0107 0023	1 Computadora Lap Top, Fact. ZCE445	2,256.39
1241 311A0108 0001	1 Disco Duro Varias Fact.2983	1,995.25
1241 311A0108 0002	1 Disco Duro Fact.79757	3,274.51
1241 311A0108 0003	9 Equipos de Computo Fact.3974	187,752.73
1241 311A0108 0004	1 Equipo de Computo Fact.ZCE22848	36,429.00
1241 311A0108 0005	1 Impresora Epson Fact.80345	7,590.00
1241 311A0108 0009	1 Impresora de Inyeccion de Tinta Fact.199776	5,663.75
1241 311A0108 0010	3 Impresoras de Inyeccion de Tinta Fact.79375	10,605.30
1241 311A0108 0012	1 Impresora de Inyeccion de Tinta Fact.79596	4,732.25
1241 311A0108 0013	1 Impresora de Inyeccion de <tinta Fact.3244	2,898.00
1241 311A0108 0015	1 Impresora de Inyeccion de Tinta FAct.3245	4,117.00
1241 311A0108 0017	3 Impresoras de Inyeccion de Tinta FAct.80246	13,844.16
1241 311A0108 0019	2 Impresoras Laser Fact.76069	6,412.40
1241 311A0108 0021	3 Impresoras Laser Fact.3974	27,945.00

CONSEJO DE LA JUDICATURA
SISTEMA CONTABLE 2021
RELACIÓN DE BIENES MUEBLES QUE COMPONEN SU PATRIMONIO

Página 26 de 91

Cuenta Pública al 31 de diciembre de 2021

Hora: 03:30:14p. m.

Fecha: 17/02/2022

Código	Descripción del Bien	Valor en Libros
1241 311A0108 0022	10 Impresoras Laser Fact.4005-06	51,738.50
1241 311A0108 0023	1 Impresora Laser FAct.272	6,100.00
1241 311A0108 0024	1 Monitor Fact.550	4,400.00
1241 311A0108 0025	1 Monitor Fact.79162	7,460.05
1241 311A0108 0027	1 No Break Fact.4201	27,000.00
1241 311A0109 0046	1 Computadora HP Compaq, Fact. 148	15,450.00
1241 311A0109 0047	9 Computadoras Personal HP, DC7900, Fact. 2702	174,501.00
1241 311A0109 0048	11 Computadoras Compaq, Fact. 12499	70,877.95
1241 311A0109 0049	214 Equipo de Cómputo, Varias Facturas	2,616,880.03
1241 311A0109 0050	1 Equipo de Cómputo, (Rec. Fral.), Varias Facturas	9,932.60
1241 311A0109 0054	10 Impresoras Laser, Fact.12499,2702	50,703.50
1241 311A0109 0056	2 Impresoras HP Laser (Rec.Fral.),Fact.326-334	4,039.01
1241 311A0109 0059	3 Impresoras HP Deskjet, Facts.82743,82687	7,799.30
1241 311A0109 0062	2 Servidores de Datos, Fact.4314-4320	235,888.00
1241 311A0109 0063	1 Impresora de Matriz de Punto, Fact. 82687	10,819.20
1241 311A0109 0064	58 Impresoras de Matriz de Punto (4211), Fact. 12827	444,889.00
1241 311A0109 0066	12 Monitores LCD de 17" a Color, Fact.12499,7249	23,179.40
1241 311A0109 0068	4 Computadoras Lap Top, Fact. 1235	51,750.00
1241 311A0109 0069	62 Computadoras Lap Top (4211), Fact. 2755	690,837.20
1241 311A0110 0002	1 Kit Evolis de Paquete Todo Incluido (Impresora),Fact.N°3912	36,840.16
1241 311A0110 0003	1 Impresora Multifuncional, Factura N° 49822	2,030.00
1241 311A0110 0005	2 Computadoras Apple, Factura N° 03251	40,230.00
1241 311A0110 0006	1 Computadora Apple IMAC, Factura N° 3441	19,726.00
1241 311A0111 0001	3 Computadora Portátil (LAP-TOPS) Marca HP, Factura N° 13064	58,272.60
1241 311A0111 0002	1 Monitor LCD BENQ 24", Factura N° 2532	2,995.91
1241 311A0111 0003	240 Computadoras HP Tipo Personal, Factura N° 3724	3,995,040.00
1241 311A0111 0004	239 Unidad de Respaldo, Mca. PSH,Modelo PSH 650,Facts.N° 3716-3717	510,121.60
1241 311A0111 0005	35 Unidad de Respaldo,Mca.PSH,Modelo PSH 2200,Facts. 3716 - 3717	189,196.00
1241 311A0111 0006	35 Servidores de Datos Mca.HP,Mod.ML330G6, Factura N° 3726	1,114,470.00
1241 311A0111 0008	1 Computadora portatil mod.probook fact.folio a00000457	17,231.80
1241 311A0111 0009	1 Monitor LCD Benq 24" Wide screen fact. folio 2853	2,995.91
1241 311A0111 0010	16 Computadoras Portatil Hp Mod.44205 s/Fact.3762	325,324.69
1241 311A0111 0011	16 Computadoras Escritorio Hp Mod.8200 MT s/Fact.3762	293,618.09
1241 311A0111 0012	4 Duplicadores DVD de 8 Bahias s/Fact.3762	83,520.00
1241 311A0111 0013	28 Unidad de Respaldo PSH Mod.PSH850 s/Fact.3763	69,832.00
1241 311A0111 0014	4 Impresoras Iny.de Tinta HP Mod.8000 PRO s/Fact.3764	12,064.00
1241 311A0111 0015	4 Unidades de Respaldo PSH Mod.PSH2200 s/Fact.3764	21,622.40
1241 311A0111 0016	1 Equipo Computo Imac,21.5 2.7 15 QC 2X2GB 1TB SD/RAD, Factura N° 4631	21,582.96
1241 311A0111 0017	4 Unidades de Respaldo Mca. PSH,Modelo PSH 850, Factura N° 3817	9,976.00
1241 311A0111 0018	4 Servidores de Datos Mca. HP,Modelo ML350 G6, Factura N° 3826	127,368.00
1241 311A0111 0019	1 Computadora Portátil Mca. Apple, Mod.MacBook,Fact.57235	31,855.92
1241 311A0111 0020	2 Escaners Cama Plana, Mca. Hewlett Packard,Mod. Scanjet 5590,Fact.57486	11,722.96

CONSEJO DE LA JUDICATURA
SISTEMA CONTABLE 2021
RELACIÓN DE BIENES MUEBLES QUE COMPONEN SU PATRIMONIO

Página 27 de 91

Cuenta Pública al 31 de diciembre de 2021

Hora: 03:30:14p. m.

Fecha: 17/02/2022

Código	Descripción del Bien	Valor en Libros
1241 311A0111 0025	1 No-Break Modelo Omnismart500, Factura N° A 00000871	2,494.00
1241 311A0111 0026	11 PC S de Escritorio, Mod.8200, Mca. HP Compaq, Fact. N° A000000832	186,296.00
1241 311A0111 0027	11 Unidades de Respaldo de Energía,Modelo Omnismart,Fact. A 00000832	27,434.00
1241 311A0111 0029	2 Switch Mca. D-Link, Mod.DES101252,Factura N° 984	10,822.80
1241 311A0111 0030	1 Extensión Dígital Line Card, Fact. N° 7 (Tarjeta)	29,988.32
1241 311A0111 0031	1 Kit de Instalación de Tarjeta, Fact. N° 7	2,784.00
1241 311A0111 0033	8 Computadoras Lap Top HP, Factura N° A00000206	108,668.80
1241 311A0111 0034	5 Switch de 48 Puertos,Mca Hewlett Packard, Fact. N° 59116	45,657.60
1241 311A0111 0035	1 Switch de 48 Puertos, Mca. Hewlett Packard, Fact. N° 59202	9,384.40
1241 311A0111 0038	2 Computadoras de Escritorio Mod.8200, Fact.N° A00001203	26,076.80
1241 311A0111 0039	2 Teclados Para Controlar PTZ de CNB, Facts. N° 0342 - 0344	8,966.80
1241 311A0111 0041	2 Monitores Sansum, 20" LCD, Facts. N° 0342 - 0344	5,729.49
1241 311A0111 0042	2 No-Breaks Mca. Vica Smart, Facts. N° 0342 - 0344	8,465.68
1241 311A0111 0043	2 Monitores Biaplificador Para Estudio, Fact. N° CFDI238	7,586.40
1241 311A0111 0044	1 Mac Pro de 2.8, Fact. N° CFDI238	49,674.67
1241 311A0111 0045	1 Impresora Mod. Officejet Pro K8600 Mca. HP, Serie TH15G22083, Fact.N° A00001259	4,988.00
1241 311A0112 0003	1 Computadora de Escritorio Mod.Thikcentre M91,Factura N°A00001481	19,012.40
1241 311A0112 0004	6 Access Point Mod.WAP4410N(Internet Inalámbrico wifi) Fact.N° A00001474	14,824.80
1241 311A0112 0005	1 Scanner HP 5590, Factura N° 9162	5,505.32
1241 311A0112 0006	15 Computadoras Mca. HP, Factura N° 360	315,094.51
1241 311A0112 0007	5 Computadoras portatil mod.6360B Marca HP FACTURA A00001597	81,200.00
1241 311A0112 0008	3 Impresoras laserjet pro CP1525NW marca HP FACT.A00001597	16,008.00
1241 311A0112 0009	3 Switch de 48 Puertos, Factura N° 14929	17,720.16
1241 311A0112 0010	1 Computadora IMAC, Factura N° 15025	22,847.36
1241 311A0112 0011	1 No Break Mca. VICA SMART 1600LCD Fact. No.354	3,188.84
1241 311A0112 0012	1 Monitor SAMSUNG/BENQ/AOC 20" LCD, Factura N° 354	3,190.00
1241 311A0112 0013	3 Computadoras Lap Top Mca.LENOVO, Factura N° A00000324	67,512.00
1241 311A0112 0014	10 Access Point Cisco WAP4410N, Factura N° 0359	24,824.00
1241 311A0112 0015	2 Switch de 48 Puertos 10 Base, Factura N° 14960	11,813.44
1241 311A0112 0016	1 Switch HP 24 Puertos, Factura N° A810	4,663.20
1241 311A0112 0017	2 Switch HP 48 Puertos, Factura N° A810	33,640.00
1241 311A0112 0018	3 Computadoras Lap Top Mca. LENOVO, Factura N° A00000331	67,512.00
1241 311A0112 0019	2 UPS Mca. Tripplite, Factura N° TGZ11	20,300.00
1241 311A0112 0020	2 Patch Panel Speedgain, Factura N° TGZ11	6,612.00
1241 311A0112 0021	3 Monitores Samsung 20", Factura N° 357-358	7,826.52
1241 311A0112 0022	3 No Break Mca. VICA Smart 1600 LCD, Factura N° 357-358	9,566.52
1241 311A0112 0023	1 Expansión Norstar Software, Factura N° TGZ15	9,570.00
1241 311A0112 0024	1 Módulo 6 Puertos de Fibra y Servicios, Factura N° TGZ15	14,732.00
1241 311A0112 0025	1 Módulo de 16 Extensiones Digitales, Factura N° TGZ15	21,460.00
1241 311A0112 0026	1 Rack de Aluminio Abierto, Factura N° TGZ15	5,162.00
1241 311A0112 0027	2 Organizadores Vertical, Factura N° TGZ15	13,456.00
1241 311A0112 0028	4 Patch Panel, Factura N° TGZ15	30,160.00

CONSEJO DE LA JUDICATURA
SISTEMA CONTABLE 2021
RELACIÓN DE BIENES MUEBLES QUE COMPONEN SU PATRIMONIO

Página 28 de 91

Cuenta Pública al 31 de diciembre de 2021

Hora: 03:30:14p. m.

Fecha: 17/02/2022

Código	Descripción del Bien	Valor en Libros
1241 311A0112 0029	6 No Breaks Tripplite 3000 VA 6 Contactos, Fact. N° A1156	93,890.40
1241 311A0112 0030	5 Computadoras Lap Top Mca. Lenovo, Fact. N° A00000032	112,520.00
1241 311A0112 0031	1 Impresora Laser Color Mca.Hewlett Packard, Fact. N° A1410	5,312.80
1241 311A0112 0032	2 Computadoras Lap Top Mca. Lenovo, Fact. N° A00000356	45,008.00
1241 311A0112 0033	1 Impresora HP Officejet Pro, Fact. N° A00000358	5,289.60
1241 311A0112 0034	2 Discos Duro 300GB 15K RPM, Fact. N° A00001893	12,110.40
1241 311A0112 0035	1 Teclado Para Controlar PTZ de CNB/Pantalla LCD, Fact.N°362-363	4,634.20
1241 311A0112 0036	2 Discos Duros Sata de 2TB GB,Mca.Seagate, Fact. N° 362-363	4,983.36
1241 311A0112 0037	2 Monitores Samsung Benq, 20" LCD, Fact. N° 362-363	5,217.68
1241 311A0112 0038	2 No Break Mca. Vica Smart 1600 LCD, Fact. N° 362-363	6,377.68
1241 311A0112 0039	1 Impresora Multifuncional HP Laserjet, Fact. N° 12307	5,978.64
1241 311A0112 0040	1 Computadora Lap Top Mca. Lenovo, Fact. N° A00000391	14,674.00
1241 311A0112 0041	1 Switch HP E2510-48 Puertos, Fact.N° A1987	8,932.00
1241 311A0112 0042	1 Switch HP E251048 48 Puertos, Fact. N° A2431	10,962.00
1241 311A0112 0043	1 Computadora HP Desktop 3400T, Fact. N° 1777	14,903.41
1241 311A0112 0044	1 Computadora HP Desktop 3400T, Fact. N° 1779	14,903.41
1241 311A0112 0045	1 Disco Duro Externo de 1 TB, Fact. N° 1780	3,054.71
1241 311A0112 0046	1 Computadora HP Desktop 3400T, Fact. N° 1797	14,903.41
1241 311A0112 0047	1 Computadora HP Desktop 3400T, Fact. N° 1798	14,903.41
1241 311A0112 0048	1 Impresora Epson LX300, Fact. N° 1591A	4,110.75
1241 311A0112 0086	1 Impresora Multifuncional Mca. Dell, Fact. N° A3545	3,242.20
1241 311A0113 0089	15 Unidades de Respaldo Mod. Omnismart 500 Mca. Tripp Lite, Fact. A00003733	48,372.00
1241 311A0113 0090	1 Impresora Fotográfica Stylus R2000, Fact. 099	11,597.68
1241 311A0114 0002	1 Impresora de etiquetas zebra GC420T, Fact. 39A	5,550.60
1241 311A0114 0124	1 Impresora Multifuncional Epson, Fact. N° C03987 (Gasto Corriente)	3,287.64
1241 311A0114 0125	100 Computadoras Personal Mca. Dell Mod. Optiplex, Fact. N° 7616 (Gasto Corriente)	2,383,800.00
1241 311A0114 0126	19 Computadoras Portátil Mca. Dell Mod. Latitude, Fact. N° 7616 (Gasto Corriente)	416,401.72
1241 311A0116 0002	2 No Break 900 VA Supresor de Picos, Factura No. 5431	5,220.00
1241 311A0116 0005	3 Swtich Administrable de 48 Puertos, Factura No. A176	13,661.55
1241 311A0197 0001	Equipos de Cómputo	1,031,262.23
1241 311A0197 0002	Impresoras Epson	1,373.10
1241 311A0197 0005	Scanners	6,265.81
1241 311A0197 0007	Reguladores	6,219.83
1241 311A0197 0008	Impresoras Laser	39,064.78
1241 311A0197 0011	Microprocesadores	3,208.50
1241 311A0197 0013	Concentradores	13,293.69
1241 311A0197 0014	Impresoras de Inyección de Tinta	6,630.50
1241 311A0197 0018	Servidores	62,199.74
1241 311A0197 0019	Impresoras de Matriz de Punto	308,834.77
1241 311A0197 0020	No Breaks	111,260.91
1241 311A0197 0021	Impresoras de Color	32,830.76

CONSEJO DE LA JUDICATURA
SISTEMA CONTABLE 2021
RELACIÓN DE BIENES MUEBLES QUE COMPONEN SU PATRIMONIO

Página 29 de 91

Cuenta Pública al 31 de diciembre de 2021

Hora: 03:30:14p. m.

Fecha: 17/02/2022

Código	Descripción del Bien	Valor en Libros
1241 311A0197 0022	Modems	61,554.04
1241 311A0197 0023	Unidades de respaldo (Undidad Optica Drive)	13,712.87
1241 311A0197 0025	Servidor de Impresión	11,400.27
1241 311A0197 0026	Computadoras Lap Top	101,196.00
1241 311A0198 0001	1 Concentrador, Fact. N° 2496	2,495.00
1241 311A0198 0002	1 Concentrador, Fact. N° 2514	2,495.00
1241 31581615 0004	Disco Duro Interno 4TB Seagate 3.5, No. Serie S300Z6AC, Factura No. C06982	2,834.01
1241 31581615 0006	45 Computadoras de Escritorio MOD. Optiplex 3020 MT MCA. Dell, Fact. No. DEC 339	871,740.00
1241 31581615 0007	45 Unidades de Respaldo de Energía Micro SR INET Marca Sola Basic, Fact. No. DEC 339	114,840.00
1241 31581719 0002	1 Switch Cisco SG200 48 Puertos, Fact. N° IC-401 (2018)	15,097.40
1241 31581719 0006	1 Unidad Central de Proceso (CPU) Mca. HP Prodesck 400, MXL7441MWC, Fact. N° IC-414 (2018)	18,256.62
1241 31581719 0007	1 Unidad Central de Proceso (CPU) Mca. HP Prodesck 400, MXL7441MY3, Fact. N° IC-414 (2018)	18,256.63
1241 31581719 0025	1 Computadora Vorago, Modelo SB3 JI800-1-END, Serie G0134024051800007, Fact. N° TGZ1941 (2018)	5,992.19
1241 31581719 0026	1 Computadora Vorago, Modelo SB3 JI800-1-END, Serie G0135105061800001, Fact. N° TGZ1941 (2018)	5,992.19
1241 31581719 0027	1 Computadora Vorago, Modelo SB3 JI800-1-END, Serie G0134024051800004, Fact. N° TGZ1941 (2018)	5,992.19
1241 31581719 0028	1 Computadora Vorago, Modelo SB3 JI800-1-END, Serie G0135105061800004, Fact. N° TGZ1941 (2018)	5,992.19
1241 31581719 0029	1 Computadora Vorago, Modelo SB3 JI800-1-END, Serie G0135105061800020, Fact. N° TGZ1941 (2018)	5,992.19
1241 31581719 0030	1 Computadora Vorago, Modelo SB3 JI800-1-END, Serie G0134024051800001, Fact. N° TGZ1941 (2018)	5,992.19
1241 31581719 0031	1 Computadora Vorago, Modelo SB3 JI800-1-END, Serie G0134024051800013, Fact. N° TGZ1941 (2018)	5,992.19
1241 31581719 0032	1 Computadora Vorago, Modelo SB3 JI800-1-END, Serie G0134024051800014, Fact. N° TGZ1941 (2018)	5,992.19
1241 31581719 0033	1 Computadora Vorago, Modelo SB3 JI800-1-END, Serie G0135105061800009, Fact. N° TGZ1941 (2018)	5,992.19
1241 31581719 0034	1 Computadora Vorago, Modelo SB3 JI800-1-END, Serie G0135105061800017, Fact. N° TGZ1941 (2018)	5,992.17
1241 31581719 0047	2 Impresoras Multifuncional SLM4580FX Laser, Fact. N° C23216 (2018)	28,417.68
1241 31581719 0049	1 No Break UPS-APC Power Saving Back, Fact. N° A247 (2018)	8,700.00
1241 31581719 0053	1 Unidad Central de Proceso (CPU) Mca. Dell, Mod. FY596Q2, Serie VOSTRO3267, Fact. N° IC-537 (2018)	10,892.40
1241 31581719 0057	1 Computadora Lap Top Mca. Acer Mod. NXVD4A008805009, Serie TMP249-M, Fact. N° IC-506 (2018)	13,340.00
1241 31582709 0001	98 Computadoras HP, Facts. 2983-2985, 3030-3031 (FASP)	1,605,975.00
1241 31582709 0002	7 HP Scanjet, Fact. N° 2987-3032 (FASP)	62,709.50
1241 31582709 0003	26 Impresoras Laser, Fact. N° 2983-2985, 3030-3031 (FASP)	259,831.00
1241 31582709 0004	2 Multiplexores de 9 Canales, Fact. N° 2990-2991 (FASP)	68,137.36
1241 31582709 0005	7 Impresoras de Inyección de Tinta, Varias Facturas (FASP)	28,577.50
1241 31582709 0006	4 Switch 3Com Baselina Plus, Fact. N° 1725 (FASP)	36,217.46
1241 31582709 0007	10 Computadoras Lap Top, Fact. N° 2983-2985 (FASP)	201,595.00
1241 31582709 0008	2 Rack de Equipos Informáticos, Fact. N° 2987 (FASP)	6,900.00

CONSEJO DE LA JUDICATURA
SISTEMA CONTABLE 2021
RELACIÓN DE BIENES MUEBLES QUE COMPONEN SU PATRIMONIO

Página 30 de 91

Cuenta Pública al 31 de diciembre de 2021

Hora: 03:30:14p. m.

Fecha: 17/02/2022

Código	Descripción del Bien	Valor en Libros
1241 31582710 0001	5 Torres Duplicadora de DVD con 7 Grabadoras, Fact. N° 0032 (FASP)	98,600.00
1241 31582710 0002	2 Servidores Mca. HP, Fact. N° 3463 (FASP)	228,218.40
1241 31582710 0003	10 Escaners Mca. HP, Facts. N° 3464 (8) y 3506 (2) (FASP)	92,800.00
1241 31582710 0004	5 Concentradores 24 Puertos RJ-45, Facts. 9022-9023 (4) y 9068 (1) (FASP)	58,000.00
1241 31582710 0005	92 PC'S de Escritorio Mca. Lenovo, Facts. N° 9032-9038 (71) y 9065 (21) (FASP)	1,478,072.00
1241 31582711 0001	2 Multiplexores de 9 Canales, Fact. N° 3827 (FASP)	66,787.88
1241 31582711 0002	99 Computadoras HP Compaq, Facts. N° 1425-1428 (FASP)	1,606,611.60
1241 31582711 0003	8 Escaners Plano Digital, Fact. N° 1520 (FASP)	74,332.80
1241 31582711 0004	100 Unidades de Respaldo Mod. PSH850, Facts. 1521-1522 (FASP)	245,183.40
1241 31582711 0005	15 Unidades de Respaldo Mod. PSH850, Fact. N° 1838 y 1839 (FASP)	37,149.00
1241 31582711 0006	11 Computadoras HP Compaq, Fact. N° 1861-1864 (FASP)	178,512.40
1241 31583312 0001	2 Impresoras Láser Monocromática XEROX, Fact. N° A0475 (SETEC)	18,606.40
1241 31583312 0002	1 Impresora Láser Color XEROX, Fact. N° A0475 (SETEC)	40,632.48
1241 31583312 0003	5 Computadoras de Escritorio Mca. Lenovo, Fact. N° A0482 (SETEC)	67,448.20
1241 31583312 0004	6 Computadoras Portátil Dell Vostro, Fact. N° A0482 (SETEC)	90,264.24
1241 31583312 0005	2 Bases de Datos SQL Server Enterprise Core 2012, Fact. N° A0482 (SETEC)	284,893.68
1241 31583312 0006	5 Bases de Datos SQL Server 2012, Fact. N° A0482 (SETEC)	13,525.60
1241 31583312 0007	4 Sistemas Operativos Windows Server 2012, Fact. N° A0482 (SETEC)	163,225.92
1241 31583312 0008	4 Computadoras Portátil Dell Vostro, Fact. N° A0498 (SETEC)	60,176.16
1241 31583312 0009	2 Servidores de Datos y Aplicaciones, Fact. N° A0498 (SETEC)	152,560.88
1241 31583312 0010	1 Kiosco ENTEC (Gabinete Slim Line, Monitor LCD), Fact. N° A24 (SETEC)	48,413.76
1241 31583312 0011	2 Impresoras Láser Monocromática XEROX, Fact. N° A0476 (SETEC)	18,606.40
1241 31583312 0012	5 Computadoras de Escritorio Mca. Lenovo, Fact. N° A0483 (SETEC)	67,448.20
1241 31583312 0013	2 Bases de Datos SQL Server Enterprise Core 2012, Fact. N° A0483 (SETEC)	284,893.68
1241 31583312 0014	5 Bases de Datos SQL Server 2012, Fact. N° A0483 (SETEC)	13,525.60
1241 31583312 0015	2 Sistemas Operativos Windows Server 2012, Fact. N° A483 (SETEC)	81,612.96
1241 31583312 0016	8 Computadoras Portátil Dell Vostro, Fact. N° A499 (SETEC)	120,352.32
1241 31583312 0017	2 Servidores de Datos y Aplicaciones, Fact. N° A0499 (SETEC)	152,560.88
1241 31583313 0001	31 Computadoras de Escritorio Mod. ELITE 8300 Mca. HP Compaq, Fact. N° A3425 (SETEC)	473,017.84
1241 31583313 0002	1 Servidor Pequeño de Torre Mod. Proliant Mca. HP, Fact. N° A3425 (SETEC)	94,556.24
1241 31583313 0003	1 Unidad de Respaldo Para Servidores Mod. Omnismart Mca, Tripp Lite, Fact. N° A3425 (SETEC)	5,940.36
1241 31583313 0004	42 Unidades de Respaldo de Energía Mod. Smart 550 USB Mca. Tripp Lite, Fact. N° A3425 (SETEC)	106,307.04
1241 31583313 0005	11 Lap Top Mod. Probook Mca. HP, Fact. N° A3425 (SETEC)	284,522.48
1241 31583313 0006	1 Switch de 48 Puertos Mod. DGS121052 Mca. D-Link, Fact. N° A3425 (SETEC)	10,875.00
1241 31583313 0007	2 Servidores Dell Mod. Power Edge T420, Fact. N° 3597 (SETEC)	133,629.68
1241 31583313 0008	2 Unidades de Respaldo de Energía Mod. Omnismart 1400, Fact. N° 3597 (SETEC)	15,502.24
1241 31583313 0009	16 Computadoras de Escritorio Mod. Optilex 9010DT, Fact. N° 3597 (SETEC)	341,132.80
1241 31583313 0010	18 Unidades de Respaldo de Energía Mod. Smart 550 USB, Fact. N° 3597 (SETEC)	53,264.88
1241 31583313 0011	2 Computadoras Portátil Mod. Latitude E6530, Fact. N° 3597 (SETEC)	54,784.48
1241 31583313 0012	1 Impresora Multifuncional Mod. Workcentre, Fact. N° 3597 (SETEC)	15,715.68

CONSEJO DE LA JUDICATURA
SISTEMA CONTABLE 2021
RELACIÓN DE BIENES MUEBLES QUE COMPONEN SU PATRIMONIO

Página 31 de 91

Cuenta Pública al 31 de diciembre de 2021

Hora: 03:30:14p. m.

Fecha: 17/02/2022

Código	Descripción del Bien	Valor en Libros
1241 31583313 0013	1 Duplicador de DVD, Fact. N° 3597 (SETEC)	16,185.48
1241 31583313 0014	1 Switch Dell Power Connect Mod. 2848, Fact. N° 3597 (SETEC)	21,407.80
1241 31583313 0015	2 Servidores Dell Mod. Power Edge T420, Fact. N° 3603 (SETEC)	133,629.68
1241 31583313 0016	2 Unidades de Respaldo de Energía Mod. Omnismart 1400, Fact. N° 3603 (SETEC)	15,502.24
1241 31583313 0017	16 Computadoras de Escritorio Mod. Optiplex 9010DT, Fact. N° 3603 (SETEC)	341,132.80
1241 31583313 0018	18 Unidades de Respaldo de Energía Mod. Smart 550 USB, Fact. N° 3603 (SETEC)	53,264.88
1241 31583313 0019	2 Computadoras Portátil Mod. latitude E6530, Fact. N° 3603 (SETEC)	54,784.48
1241 31583313 0020	1 Impresora Multifuncional Mod. Workcentre 6505N, Fact. N° 3603 (SETEC)	15,715.68
1241 31583313 0021	1 Duplicador de DVD, Fact. N° 3603 (SETEC)	16,185.48
1241 31583313 0022	1 Switch Dell Power Connect Mod. 2848, Fact. N° 3603 (SETEC)	21,407.80
1241 31583313 0023	1 Software De Base de Datos, Fact. N° 3597 (SETEC)	442,550.44
1241 31583313 0024	1 Software de Base de Datos, Fact. N° 3603 (SETEC)	442,550.44
1241 31583313 0025	2 Servidores Dell Mod. Power Edge T420, Fact. N° 3604 (SETEC)	133,629.68
1241 31583313 0026	2 Unidades de Respaldo de Energía Mod. Omnismart 1400, Fact. N° 3604 (SETEC)	15,502.24
1241 31583313 0027	16 Computadoras de Escritorio Mod. OPTIPLEX 9010DT, Fact. N° 3604 (SETEC)	341,132.80
1241 31583313 0028	18 Unidades de Respaldo de Energía Mod. Smart 550 USB, Fact. N° 3604 (SETEC)	53,264.88
1241 31583313 0029	2 Computadoras Portátil Mod. Latidue E65630, Fact. N° 3604 (SETEC)	54,784.48
1241 31583313 0030	1 Impresora Multifuncional Mod. Workcentre 6505N, Fact. N°3604 (SETEC)	15,715.68
1241 31583313 0031	1 Duplicador de DVD, Fact. N° 3604 (SETEC)	16,185.48
1241 31583313 0032	1 Switch Dell Power Connect Mod. 2848, Fact. N° 3604 (SETEC)	21,407.80
1241 31583313 0033	1 Software de Base de Datos, Fact. N° 3604 (SETEC)	442,550.44
1241 31583313 0034	2 Servidores Dell Mod. Power Edge T420, Fact. N° 3605 (SETEC)	133,629.68
1241 31583313 0035	2 Unidades de Respaldo de Energía Mod. Omnismart 1400, Fact. N° 3605 (SETEC)	15,502.24
1241 31583313 0036	16 Computadoras de Escritorio Mod. Optiplex 9010DT, Fact. N° 3605 (SETEC)	341,132.80
1241 31583313 0037	18 Unidades de Respaldo de Energía Mod. Smart 550 USB, Fact. N° 3605 (SETEC)	53,264.88
1241 31583313 0038	2 Computadoras Portátil Mod. Latitude E6530, Fact. N° 3605 (SETEC)	54,784.48
1241 31583313 0039	1 Impresora Multifuncional Mod. Workcentre 6505N, Fact. N° 3605 (SETEC)	15,715.68
1241 31583313 0040	1 Duplicador de DVD, Fact. N° 3605 (SETEC)	16,185.48
1241 31583313 0041	1 Switch Dell Power Connect Mod. 2848, Fact. N° 3605 (SETEC)	21,407.80
1241 31583313 0042	1 Software de base de Datos, Fact. N° 3605 (SETEC)	442,550.44
1241 31583313 0043	2 Servidores Dell Mod. Power Edge T420, Fact. N° 3607 (SETEC)	133,629.68
1241 31583313 0044	2 Unidades de Respaldo de Energía Eléctrica Mod. Omnismart 1400, Fact. N° 3607 (SETEC)	15,502.24
1241 31583313 0045	16 Computadoras de Escritorio Mod. Optiplex 9010DT, Fact. N° 3607 (SETEC)	341,132.80
1241 31583313 0046	18 Unidades de Respaldo de Energía Mod. Smart 550 USB, Fact. N° 3607 (SETEC)	53,264.88
1241 31583313 0047	2 Computadoras Portátil Mod. latitude E6530, Fact. N° 3607 (SETEC)	54,784.48
1241 31583313 0048	1 Impresora Multifuncional Mod. Workcentre 6505N, Fact. N° 3607 (SETEC)	15,715.68
1241 31583313 0049	1 Switch Dell Power Connect Mod. 2848, Fact. N° 3607 (SETEC)	21,407.80

CONSEJO DE LA JUDICATURA
SISTEMA CONTABLE 2021
RELACIÓN DE BIENES MUEBLES QUE COMPONEN SU PATRIMONIO

Página 32 de 91

Cuenta Pública al 31 de diciembre de 2021

Hora: 03:30:14p. m.

Fecha: 17/02/2022

Código	Descripción del Bien	Valor en Libros
1241 31583313 0050	1 Software de Base de Datos, Fact. N° 3607 (SETEC)	442,550.44
1241 31583313 0051	2 Servidores Dell Mod. Power Edge T420, Fact. N° 3606 (SETEC)	133,629.68
1241 31583313 0052	2 Unidades de Respaldo de Energía Eléctrica Mod. Omnismart 1400, Fact. N° 3606 (SETEC)	15,502.24
1241 31583313 0053	16 Computadoras de Escritorio Mod. Optiplex 9010DT, Fact. N° 3606 (SETEC)	341,132.80
1241 31583313 0054	18 Unidades de Respaldo de Energía Mod. Smart 550 USB, Fact. N° 3606 (SETEC)	53,264.88
1241 31583313 0055	2 Computadoras Portátil Mod. Latitude E6530, Fact. N° 3606 (SETEC)	54,784.48
1241 31583313 0056	1 Impresora Multifuncional Mod. Workcentre 6505N, Fact. N° 3606 (SETEC)	15,715.68
1241 31583313 0057	1 Duplicador de DVD, Fact. N° 3606 (SETEC)	16,185.48
1241 31583313 0058	1 Switch Dell Power Connect Mod. 2848, Fact. N° 3606 (SETEC)	21,407.80
1241 31583313 0059	1 Software de Base de Datos, Fact. N° 3606 (SETEC)	442,550.44
1241 31583313 0060	1 Duplicador de DVD, Fact. N° 3607 (SETEC)	16,185.48
1241 31583313 0061	2 Servidores Dell Mod. Power Edge T420, Fact. N° 3608 (SETEC)	133,629.68
1241 31583313 0062	2 Unidades de Respaldo de Energía Mod. Omnismart 1400, Fact. N° 3608 (SETEC)	15,502.24
1241 31583313 0063	16 Computadoras de Escritorio Mod. Optiplex 9010DT, Fact. N° 3608 (SETEC)	341,132.80
1241 31583313 0064	18 Unidades de Respaldo de Energía Mod. Smart 550 USB, Fact. N° 3608 (SETEC)	53,264.88
1241 31583313 0065	2 Computadoras Portátil Mod. Latitude E6530, Fact. N° 3608 (SETEC)	54,784.48
1241 31583313 0066	1 Impresora Multifuncional Mod. Workcentre 6505N, Fact. N° 3608 (SETEC)	15,715.68
1241 31583313 0067	1 Switch Dell Power Connect Mod. 2848, Fact. N° 3608 (SETEC)	21,407.80
1241 31583313 0068	1 Software de Base de Datos, Fact. N° 3608 (SETEC)	442,550.44
1241 31583313 0069	1 Duplicador de DVD, Fact. N° 3608 (SETEC)	16,185.48
1241 31583313 0070	1 Ruteador Wireless Mod. DIR826L, Fact. N° TGZ1061 (SETEC)	4,170.20
1241 31583313 0071	1 Ruteador Wireless Mod. DIR826L, Fact. N° TGZ1062 (SETEC)	4,170.20
1241 31583313 0072	1 Ruteador Wireless Mod. DIR826L, Fact. N° TGZ1063 (SETEC)	4,170.20
1241 31583314 0001	1 Escaner Mod. Workforce GT1500, Fact. N° A1652 (SETEC)	5,797.68
1241 31583314 0002	1 Impresora Láser B/N Mca. Lexmark Mod. MS810, Fact. N° 347 (SETEC)	11,730.50
1241 31583314 0003	1 Impresora Láser B/N Mca. Lexmark Mod. MS810, Fact. N° 349 (SETEC)	11,730.50
1241 31583314 0004	1 Impresora Láser B/N Mca. Lexmark Mod. MS810, Fact. N° 350 (SETEC)	11,730.50
1241 31583314 0005	1 Impresora Láser B/N Mca. Lexmark Mod. MS810, Fact. N° 351 (SETEC)	11,730.50
1241 31583314 0006	1 Impresora Láser B/N Mca. Lexmark Mod. MS810, Fact. N° 352 (SETEC)	11,730.50
1241 31583314 0007	1 Impresora Láser B/N Mca. Lexmark Mod. MS810, Fact. N° 353 (SETEC)	11,730.50
1241 31583314 0008	2 Impresoras Láser B/N Mca. Lexmark Mod. MS810, Fact. N° 354 (SETEC)	23,461.00
1241 31583314 0009	1 Impresora Láser B/N Mca. Lexmark Mod. MS810, Fact. N° 355 (SETEC)	11,730.50
1241 31583314 0010	2 Impresoras Láser B/N Mca. Lexmark Mod. MS810, Fact. N° 356 (SETEC)	23,461.00
1241 31583314 0011	1 Impresora Láser B/N Mca. Lexmark Mod. MS810, Fact. N° 357 (SETEC)	11,730.50
1241 31583314 0012	1 Impresora Láser B/N Mca. Lexmark Mod. MS810, Fact. N° 358 (SETEC)	11,730.50
1241 31583314 0013	1 Impresora Láser B/N Mca. Lexmark Mod. MS810, Fact. N° 359 (SETEC)	11,730.50
1241 31583314 0014	1 Impresora Láser B/N Mca. Lexmark Mod. MS810, Fact. N° 360 (SETEC)	11,730.50
1241 31583314 0015	2 Impresoras Láser B/N Mca. Lexmark Mod. MS810, Fact. N° 361 (SETEC)	23,461.00
1241 31583314 0016	2 Impresoras Láser B/N Mca. Lexmark Mod. MS810, Fact. N° 362 (SETEC)	23,461.00
1241 31583314 0017	2 Impresoras Láser B/N Mca. Lexmark Mod. MS810, Fact. N° 363 (SETEC)	23,461.00

CONSEJO DE LA JUDICATURA
SISTEMA CONTABLE 2021
RELACIÓN DE BIENES MUEBLES QUE COMPONEN SU PATRIMONIO

Página 33 de 91

Cuenta Pública al 31 de diciembre de 2021

Hora: 03:30:14p. m.

Fecha: 17/02/2022

Código	Descripción del Bien	Valor en Libros
1241 31583314 0018	2 Impresoras Láser B/N Mca. Lexmark Mod. MS810, Fact. N° 364 (SETEC)	23,461.00
1241 31583314 0019	16 Computadoras de Escritorio 4GB Mca. HP Mod. Prodesk 400 G1, Fact. N° F881 (SETEC)	201,932.80
1241 31583314 0020	1 Impresora Multifuncional Láser Mca. HP Mod. Laserjet, Fact. N° F881 (SETEC)	13,746.00
1241 31583314 0021	5 Computadoras de Escritorio 4GB Mca. HP Mod. Prodesk 400 G1, Fact. N° F882 (SETEC)	63,104.00
1241 31583314 0022	1 Impresora Multifuncional Láser Mca. HP Mod. Laserjet, Fact. F882 (SETEC)	13,746.00
1241 31583314 0023	41 Computadoras de Escritorio 4GB Mca. HP Mod. Prodesk 400 G1, Fact. N° F883 (SETEC)	517,452.80
1241 31583314 0024	3 Impresoras Multifuncional Laser Mca. HP Mod. Laserjet, Fact. N° F883 (SETEC)	41,238.00
1241 31583314 0025	1 Impresora Multifuncional Láser Mca. HP Mod. Laserjet, Fact. N° F884 (SETEC)	13,746.00
1241 31583314 0026	4 Computadoras de Escritorio 4GB Mca. HP Mod. Prodesk 400 G1, Fact. N° F884 (SETEC)	50,483.20
1241 31583314 0027	1 Impresora Multifuncional Láser Mca. HP Mod. Laserjet, Fact. N° F885 (SETEC)	13,746.00
1241 31583314 0028	4 Computadoras de Escritorio 4GB Mca. HP Mod. Prodesk 400 G1, Fact. N° F885 (SETEC)	50,483.20
1241 31583314 0029	1 Impresora Multifuncional Láser Mca. HP Mod. Laserjet, Fact. N° F886 (SETEC)	13,746.00
1241 31583314 0030	4 Computadoras de Escritorio 4GB Mca. HP Mod. Prodesk 400 G1, Fact. N° F886 (SETEC)	50,483.20
1241 31583314 0031	1 Impresora Multifuncional Láser Mca. HP Mod. Laserjet, Fact. N° F887 (SETEC)	13,746.00
1241 31583314 0032	4 Computadoras de Escritorio 4GB Mca. HP Mod. Prodesk 400 G1, Fact. N° F887 (SETEC)	50,483.20
1241 31583314 0033	1 Impresora Multifuncional Láser Mca. HP Mod. Laserjet, Fact. N° F888 (SETEC)	13,746.00
1241 31583314 0034	4 Computadoras de Escritorio 4GB Mca. HP Mod. Prodesk 400 G1, Fact. N° F888 (SETEC)	50,483.20
1241 31583314 0035	26 Computadoras de Escritorio 4GB Mca. HP Mod. Prodesk 400 G1, Fact. N° F889 (SETEC)	328,140.80
1241 31583314 0036	3 Impresoras Multifuncional Láser Mca. HP Mod. Laserjet, Fact. N° F889 (SETEC)	41,238.00
1241 31583314 0037	1 Impresora Multifuncional Láser Mca. HP Mod. Laserjet, Fact. N° F890 (SETEC)	13,746.00
1241 31583314 0038	4 Computadoras de Escritorio 4GB Mca. HP Mod. Prodesk 400 G1, Fact. N° F890 (SETEC)	50,483.20
1241 31583314 0039	26 Computadoras de Escritorio 4GB Mca. HP Mod. Prodesk 400 G1, Fact. N° F891 (SETEC)	328,140.80
1241 31583314 0040	3 Impresoras Multifuncional Láser Mca. HP Mod. Laserjet, Fact. N° F891 (SETEC)	41,238.00
1241 31583314 0041	1 Impresora Multifuncional Láser Mca. HP Mod. Laserjet, Fact. N° F892 (SETEC)	13,746.00
1241 31583314 0042	4 Computadoras de Escritorio 4GB Mca. HP Mod. Prodesk 400 G1, Fact. N° 892 (SETEC)	50,483.20
1241 31583314 0043	1 Impresora Multifuncional Láser Mca. HP Mod. Laserjet, Fact. N° F893 (SETEC)	13,746.00
1241 31583314 0044	4 Computadoras de Escritorio 4GB Mca. HP Mod. Prodesk 400 G1, Fact. N° F893 (SETEC)	50,483.20
1241 31583314 0045	1 Impresora Multifuncional Láser Mca. HP Mod. Laserjet, Fact. N° F894 (SETEC)	13,746.00
1241 31583314 0046	4 Computadoras de Escritorio 4GB Mca. HP Mod. Prodesk 400 G1, Fact. N° F894 (SETEC)	50,483.20
1241 31583314 0047	1 Impresora Multifuncional Láser Mca. HP Mod. Laserjet, Fact. N° F895 (SETEC)	13,746.00
1241 31583314 0048	4 Computadoras de Escritorio 4GB Mca. HP Mod. Prodesk 400 G1, Fact. N° F885 (SETEC)	50,483.20
1241 31583314 0049	26 Computadoras de Escritorio 4GB Mca. HP Mod. Prodesk 400 G1, Fact. N° F896 (SETEC)	328,140.80

CONSEJO DE LA JUDICATURA
SISTEMA CONTABLE 2021
RELACIÓN DE BIENES MUEBLES QUE COMPONEN SU PATRIMONIO

Página 34 de 91

Cuenta Pública al 31 de diciembre de 2021

Hora: 03:30:14p. m.

Fecha: 17/02/2022

Código	Descripción del Bien	Valor en Libros
1241 31583314 0050	3 Impresoras Multifuncional Láser Mca. HP Mod. Laserjet, Fact. N° F896 (SETEC)	41,238.00
1241 31583314 0051	26 Computadoras de Escritorio 4GB Mca. HP Mod. Prodesk 400 G1, Fact. N° F898 (SETEC)	328,140.80
1241 31583314 0052	3 Impresoras Multifuncional Láser Mca. HP Mod. Laserjet, Fact. N° F898 (SETEC)	41,238.00
1241 31583314 0053	26 Computadoras de Escritorio 4GB Mca. HP Mod. Prodesk 400 G1, Fact. N° F899 (SETEC)	328,140.80
1241 31583314 0054	3 Impresoras Multifuncional Láser Mca. HP Mod. Laserjet, Fact. N° F899 (SETEC)	41,238.00
1241 31583314 0055	26 Computadoras de Escritorio 4GB Mca. HP. Mod. Prodesk 400 G1, Fact. N° F900 (SETEC)	328,140.80
1241 31583314 0056	3 Impresoras Multifuncional Láser mca. HP Mod. Laserjet, Fact. N° F900 (SETEC)	41,238.00
1241 31583314 0057	1 Computadora Portátil Mod. Latitude 14 Serie 5000, Fact. N° 8667 (SETEC)	17,106.52
1241 31583314 0058	1 Computadora Portátil Mod. Latitude 14 Serie 5000, Fact. N° 8668 (SETEC)	17,106.52
1241 31583314 0059	1 Computadora Portátil Mod. Latitude 14 Serie 5000, Fact. N° 8669 (SETEC)	17,106.52
1241 31583314 0060	1 Computadora Portátil Mod. Latitude 14 Serie 5000, Fact. N° 8670 (SETEC)	17,106.52
1241 31583314 0061	1 Computadora Portátil Mod. Latitude 14 Serie 5000, Fact. N° 8671 (SETEC)	17,106.52
1241 31583314 0062	1 Computadora Portátil Mod. Latitude 14 Serie 5000, Fact. N° 8672 (SETEC)	17,106.52
1241 31583314 0063	1 Computadora Portátil Mod. Latitude 14 Serie 5000, Fact. N° 8673 (SETEC)	17,106.52
1241 31583314 0064	1 Computadora Portátil Mod. Latitude 14 Serie 5000, Fact. N° 8674 (SETEC)	17,106.52
1241 31583314 0065	1 Computadora Portátil Mod. Latitude 14 Serie 5000, Fact. N° 8675 (SETEC)	17,106.52
1241 31583314 0066	1 Computadora Portátil Mod. Latitude 14 Serie 5000, Fact. N° 8676 (SETEC)	17,106.52
1241 31583314 0067	1 Computadora Portátil Mod. Latitude 14 Serie 5000, Fact. N° 8677 (SETEC)	17,106.52
1241 31583314 0068	1 Computadora Portátil Mod. Latitude 14 Serie 5000, Fact. N° 8678 (SETEC)	17,106.52
1241 31583314 0069	1 Computadora Portátil Mod. Latitude 14 Serie 5000, Fact. N° 8679 (SETEC)	17,106.52
1241 31583314 0070	1 Computadora Portátil Mod. Latitude 14 Serie 5000, Fact. N° 8680 (SETEC)	17,106.52
1241 31583314 0071	1 Computadora Portátil Mod. Latitude 14 Serie 5000, Fact. N° 8681 (SETEC)	17,106.52
1241 31583314 0072	1 Computadora Portátil Mod. Latitude 14 Serie 5000, Fact. N° 8682 (SETEC)	17,106.52
1241 31583314 0073	1 Computadora Portátil Mod. Latitude 14 Serie 5000, Fact. N° 8683 (SETEC)	17,106.52
1241 31583314 0074	1 Computadora Portátil Mod. Latitude 14 Serie 5000, Fact. N° 8684 (SETEC)	17,106.52
1241 31583314 0075	1 Computadora Portátil Mod. Latitude 14 Serie 5000, Fact. N° 8685 (SETEC)	17,106.52
1241 31583314 0076	2 Servidores Power Edge Mod. T420, Fact. N° 8496 (SETEC)	127,537.36
1241 31583314 0077	2 Monitores Mca. Dell Mod. E1914H, Fact. N° 8496 (SETEC)	5,800.00
1241 31583314 0078	2 Unidades de Respaldo de Energía Mod. Omnismart 1400VA, Fact. N° 8496 (SETEC)	15,502.24
1241 31583314 0079	16 CPU Mca. Optiplex Mod. 9020, Fact. N° 8496 (SETEC)	216,650.88
1241 31583314 0080	16 Monitores Mca. Dell Mod. E1914H, Fact. N° 8496 (SETEC)	46,400.00
1241 31583314 0081	18 Unidades de Respaldo de Energía Mod. Smart USB 550VA, Fact. N° 8496 (SETEC)	53,264.88
1241 31583314 0082	2 Computadoras Portátil Mca. Latitude, Fact. N° 8496 (SETEC)	34,568.00
1241 31583314 0083	1 Impresora Multifuncional Mod. Workcentre 6505N, Fact. N° 8496 (SETEC)	13,395.68
1241 31583314 0084	1 Switch Power Connect Mod. 2848, Fact. N° 8496 (SETEC)	17,915.04
1241 31583314 0085	1 Switch KVM de 4 Puertos Mod. B006-VU4-R, Fact. N° 8496 (SETEC)	5,264.08
1241 31583314 0086	1 Unidad de Respaldo de Energía Mod. Smart USB 550VA, Fact. N° 8496 (SETEC)	2,959.16

CONSEJO DE LA JUDICATURA
SISTEMA CONTABLE 2021
RELACIÓN DE BIENES MUEBLES QUE COMPONEN SU PATRIMONIO

Página 35 de 91

Cuenta Pública al 31 de diciembre de 2021

Hora: 03:30:14p. m.

Fecha: 17/02/2022

Código	Descripción del Bien	Valor en Libros
1241 31583314 0087	1 Sistema de Control de Grabación y Reproducción, Fact. N° 8496 (SETEC)	3,698.08
1241 31583314 0088	1 CPU Mca. Optiplex Mod. 9020 Para Secretario, Fact. N° 8496 (SETEC)	13,540.68
1241 31583314 0089	1 Monitor Mca. Dell Mod. E1914H, Fact. N° 8496 (SETEC)	2,900.00
1241 31583314 0090	1 CPU Mca. Optiplex Mod. 9020 Para Responsable Técnico, Fact. N° 8496 (SETEC)	13,540.68
1241 31583314 0091	1 Monitor Mca. Dell Mod. E1914H, Fact. N° 8496 (SETEC)	2,900.00
1241 31583314 0092	1 Duplicador de DVD, Fact. N° 8496 (SETEC)	10,579.20
1241 31583314 0093	1 Gabinete Para la Comunicación e Integración de Equipos, Fact. N° 8496 (SETEC)	8,983.04
1241 31583314 0094	2 Servidores Power Edge Mod. T420, Fact. N° 8497 (SETEC)	127,537.36
1241 31583314 0095	2 Monitores Mca. Dell Mod. E1914H, Fact. N° 8497 (SETEC)	5,800.00
1241 31583314 0096	2 Unidades de Respaldo de Energía Mod. Omnismart 1400VA, Fact. N° 8497 (SETEC)	15,502.24
1241 31583314 0097	16 CPU Mca. Optiplex Mod. 9020, Fact. N° 8497 (SETEC)	216,650.88
1241 31583314 0098	16 Monitores Mca. Dell Mod. E1914H, Fact. N° 8497 (SETEC)	46,400.00
1241 31583314 0099	18 Unidades de Respaldo de Energía Mod. Smart USB 550VA, Fact. N° 8497 (SETEC)	53,264.88
1241 31583314 0100	2 Computadoras Portátil Mca. Latitude, Fact. N° 8497 (SETEC)	34,568.00
1241 31583314 0101	1 Impresora Multifuncional Mod. Worcente 6505N, Fact. N° 8497 (SETEC)	13,395.68
1241 31583314 0102	1 Switch Power Connect Mod. 2848, Fact. N° 8497 (SETEC)	17,915.04
1241 31583314 0103	1 Switch KVM de 4 Puertos Mod. B006-VU4-R, Fact. N° 8497 (SETEC)	5,264.08
1241 31583314 0104	1 Unidad de Respaldo de Energía Mod. Smart USB 550VA, Fact. N° 8497 (SETEC)	2,959.16
1241 31583314 0105	1 Sistema de Control de Grabación y Reproducción, Fact. N° 8497 (SETEC)	3,698.08
1241 31583314 0106	1 CPU Mca. Optiplex Mod. 9020 Para Secretario, Fact. N° 8497 (SETEC)	13,540.68
1241 31583314 0107	1 Monitor Mca. Dell Mod. E1914H, Fact. N° 8497 (SETEC)	2,900.00
1241 31583314 0108	1 CPU Mca. Optiplex Mod. 9020 Para Responsable Técnico, Fact. N° 8497 (SETEC)	13,540.68
1241 31583314 0109	1 Monitor Mca. Dell Mod. E1914H, Fact. N° 8497 (SETEC)	2,900.00
1241 31583314 0110	1 Duplicador de DVD, Fact. N° 8497 (SETEC)	10,579.20
1241 31583314 0111	1 Gabinete para la Comunicación e Integración de Equipos, Fact. N° 8497 (SETEC)	8,983.04
1241 31583314 0112	2 Servidores Power Edge Mod. T420, Fact. N° 8498 (SETEC)	127,537.36
1241 31583314 0113	2 Monitores Mca. Dell Mod. E1914H, Fact. N° 8498 (SETEC)	5,800.00
1241 31583314 0114	2 Unidades de Respaldo de Energía Mod. Omnismart 1400VA, Fact. N° 8498 (SETEC)	15,502.24
1241 31583314 0115	16 CPU Mca. Optiplex Mod. 9020, Fact. N° 8498 (SETEC)	216,650.88
1241 31583314 0116	16 Monitores Mca. Dell Mod. E1914H, Fact. N° 8498 (SETEC)	46,400.00
1241 31583314 0117	18 Unidades de Respaldo de Energía Mod. Smart USB 550VA, Fact. N° 8498 (SETEC)	53,264.88
1241 31583314 0118	2 Computadoras Portátil Mca. Dell Mod. Latitude, Fact. N° 8498 (SETEC)	34,568.00
1241 31583314 0119	1 Impresora Multifuncional Mod. Worcentre 6505N, Fact. N° 8498 (SETEC)	13,395.68
1241 31583314 0120	1 Switch Power Connect Mod. 2848, Fact. N° 8498 (SETEC)	17,915.04
1241 31583314 0121	1 Switch KVM de 4 Puertos Mod. B006-VUAR, Fact. N° 8498 (SETEC)	5,264.08
1241 31583314 0122	1 Unidad de Respaldo de Energía Mod. Smart USB 550VA, Fact. N° 8498 (SETEC)	2,959.16
1241 31583314 0123	1 Sistema de Control de Grabación y Reproducción, Fact. N° 8498 (SETEC)	3,698.08

CONSEJO DE LA JUDICATURA
SISTEMA CONTABLE 2021
RELACIÓN DE BIENES MUEBLES QUE COMPONEN SU PATRIMONIO

Página 36 de 91

Cuenta Pública al 31 de diciembre de 2021

Hora: 03:30:14p. m.

Fecha: 17/02/2022

Código	Descripción del Bien	Valor en Libros
1241 31583314 0124	1 CPU Mca. Optiplex Mod. 9020 Para Secretario, Fact. N° 8498 (SETEC)	13,540.68
1241 31583314 0125	1 Monitor Mca. Dell Mod. E1914H, Fact. N° 8498 (SETEC)	2,900.00
1241 31583314 0126	1 CPU Mca. Optiplex Mod. 9020 Para Responsable Técnico, Fact. N° 8498 (SETEC)	13,540.68
1241 31583314 0127	1 Monitor Mca. Dell E1914H, Fact. N° 8498 (SETEC)	2,900.00
1241 31583314 0128	1 Duplicador de DVD, Fact. N° 8498 (SETEC)	10,579.20
1241 31583314 0129	1 Gabinete Para la Comunicación e Integración de Equipos, Fact. N° 8498 (SETEC)	8,983.04
1241 31583314 0130	2 Servidores Power Edge Mod. T420, Fact. N° 8499 (SETEC)	127,537.36
1241 31583314 0131	2 Monitores Mca. Dell Mod. E1914H, Fact. N° 8499 (SETEC)	5,800.00
1241 31583314 0132	2 Unidades de Respaldo de Energía Mod. Omnismart 1400VA, Fact. N° 8499 (SETEC)	15,502.24
1241 31583314 0133	16 CPU Mca. Optiplex Mod. 9020, Fact. N° 8499 (SETEC)	216,650.88
1241 31583314 0134	16 Monitores Mca. Dell Mod. E1914H, Fact. N° 8499 (SETEC)	46,400.00
1241 31583314 0135	18 Unidades de Respaldo de Energía Mod. Smart USB 550VA, Fact. N° 8499 (SETEC)	53,264.88
1241 31583314 0136	2 Computadoras Portátil Mca. Dell mod. Latitude, Fact. N° 8499 (SETEC)	34,568.00
1241 31583314 0137	1 Impresora Multifuncional Mod. Worcentre 6505N, Fact. N° 8499 (SETEC)	13,395.68
1241 31583314 0138	1 Switch Power Connect Mod. 2848, Fact. N° 8499 (SETEC)	17,915.04
1241 31583314 0139	1 Switch KVM de 4 Puertos Mod. B006VU4R, Fact. N° 8499 (SETEC)	5,264.08
1241 31583314 0140	1 Unidad de Respaldo de Energía Mod. Smart USB 550VA, Fact. N° 8499 (SETEC)	2,959.16
1241 31583314 0141	1 Sistema de Control de Grabación y Reproducción, Fact. N° 8499 (SETEC)	3,698.08
1241 31583314 0142	1 CPU Mca. Optiplex Mod. 9020 Para Secretario, Fact. N° 8499 (SETEC)	13,540.68
1241 31583314 0143	1 Monitor Mca. Dell Mod. E1914H, Fact. N° 8499 (SETEC)	2,900.00
1241 31583314 0144	1 CPU Mca. Optiplex Mod. 9020 Para Responsable Técnico, Fact. N° 8499 (SETEC)	13,540.68
1241 31583314 0145	1 Monitor Mca. Dell Mod. E1914H, Fact. N° 8499 (SETEC)	2,900.00
1241 31583314 0146	1 Duplicador de DVD, Fact. N° 8499 (SETEC)	10,579.20
1241 31583314 0147	1 Gabinete Para la Comunicación e Integración de Equipos, Fact. N° 8499 (SETEC)	8,983.04
1241 31583314 0148	29 Switch de 24 Ptos., Fact. N° F209 (SETEC)	272,484.00
1241 31583314 0149	2 Minigibic Puerto SPF 1000BASESX, Fact. N° F209 (SETEC)	19,720.00
1241 31583314 0150	29 Smart-Ups 1000VA USB&Serial 120V, Fact. N° F209 (SETEC)	386,048.00
1241 31583314 0151	1 Firewall Bundle UTM, Fact. N° F209 (SETEC)	191,400.00
1241 31583315 0002	1 Servidor de Almacenamiento NAS C/36 Discos Duros Sata III, Fact. N° F376 (SETEC)	832,880.00
1241 31583315 0003	15 Servidores de Almacenamiento NAS C/3 Discos Duros Sata III, Fact. N° F376 (SETEC)	3,170,802.00
1241 31583315 0004	3 Servidores de Almacenamiento NAS C/5 Discos Duros Sata III, Fact. N° F376 (SETEC)	675,816.00
1241 31583315 0005	1 Gabinete Blade, Fact. N° F377 (SETEC)	817,223.89
1241 31583315 0006	1 Servidor Tipo Blade Fact. N° F377 (SETEC)	406,368.52
1241 31583315 0007	3 Servidores Tipo Blade, Fact. N° F377 (SETEC)	1,727,693.32
1241 31583315 0008	2 Switch de 24 Puertos RJ-45 de 1GB, Fact. N° F377 (SETEC)	157,358.04
1241 31583315 0009	2 Unidades de Almacenamiento de 2 U para Rack de 19", Fact. N° F377 (SETEC)	1,222,832.42

CONSEJO DE LA JUDICATURA
SISTEMA CONTABLE 2021
RELACIÓN DE BIENES MUEBLES QUE COMPONEN SU PATRIMONIO

Página 37 de 91

Cuenta Pública al 31 de diciembre de 2021

Hora: 03:30:14p. m.

Fecha: 17/02/2022

Código	Descripción del Bien	Valor en Libros
1241 31583316 0009	1 Servidor Tipo Blade, Fact. N° F488 (SETEC 2016)	383,438.00
1241 31583316 0010	1 Disco Duro Especial Interno de 900GB, Fact. N° F488 (SETEC 2016)	134,560.00
1241 31583316 0011	1 Batería Externa Para UPS, Fact. N° F488 (SETEC 2016)	46,400.00
1241 31583316 0012	4 Unidades Central de Proceso (CPU), Fact. N° F488 (SETEC 2016)	80,109.60
1241 31583316 0013	4 Monitores LCD Mca. Lenovo, Fact. N° F488 (SETEC 2016)	12,992.00
1241 31583316 0015	9 Computadoras Lap Top Mca. Lenovo, Fact. N° F488 (SETEC 2016)	229,680.00
1241 31583316 0016	13 Reguladores No Break Tripp Lite 500VA, Fact. N° F488 (SETEC 2016)	37,172.20
1241 31583316 0017	1 Regulador Acondicionador Mca. Vogar, Fact. N° F488 (SETEC 2016)	150,800.00
1241 31583316 0019	2 Servidores Mca. HP Mod. DL160 Tipo Rack, Fact. N° 1391A (SETEC 2016)	265,648.28
1241 31583316 0020	2 Monitores LED HP, Fact. N° 1391A (SETEC 2016)	7,541.26
1241 31583316 0022	2 Reguladores No Break Mca. Tripp-Lite Para Servidores, Fact. N° 1391A (SETEC 2016)	57,271.84
1241 31583316 0023	11 Unidades Central de Proceso (CPU), Fact. N° 1391A (SETEC 2016)	328,163.55
1241 31583316 0024	11 Monitores LCD, Fact. N° 1391A (SETEC 2016)	41,476.93
1241 31583316 0026	11 Reguladores No Break Mca. Tripp Lite Omnismart 500, Fact. N° 1391A (SETEC 2016)	40,202.68
1241 31583316 0027	2 Computadoras Lap Top Mca. HP Mod. Probook, Fact. N° 1391A (SETEC 2016)	54,603.06
1241 31583316 0028	1 Impresora Laser a Color (Multifuncional) Mca. Brother, Fact. N° 1391A (SETEC 2016)	14,472.36
1241 31583316 0029	1 Conector Switch 48 Puertos Mca. Alcatel Mod. 6450, Fact. N° 1391A (SETEC 2016)	98,043.12
1241 31583316 0030	1 Conector Switch Mca. KVM, Fact. N° 1391A (SETEC 2016)	4,538.93
1241 31583316 0031	1 Gabinete Rack Mca. Northsystem Mod. Optimax, Fact. N° 1391A (SETEC 2016)	42,557.34
1241 31583316 0032	2 Servidores Mca. HP Mod. DL160 Tipo Rack, Fact. N° 1392A (SETEC 2016)	265,648.28
1241 31583316 0033	2 Monitores LCD HP, Fact. N° 1392A (SETEC 2016)	7,541.26
1241 31583316 0035	2 Reguladores No Break Mca. Tripp-Lite Para Servidores, Fact. N° 1392A (SETEC 2016)	57,271.84
1241 31583316 0036	11 Unidades Central de Proceso (CPU) Mca. HP, Fact. N° 1392A (SETEC 2016)	328,163.55
1241 31583316 0037	11 Monitores LCD, Fact. N° 1392A (SETEC 2016)	41,476.93
1241 31583316 0039	11 Reguladores No Break Mca. Tripp-Lite Omnismart 500, Fact. N° 1392A (SETEC 2016)	40,202.68
1241 31583316 0040	2 Computadoras Lap Top Mca. HP Mod. Probook, Fact. N° 1392A (SETEC 2016)	54,603.06
1241 31583316 0041	1 Impresora Laser a Color (Multifuncional) Mca. Brother, Fact. N° 1392A (SETEC 2016)	14,472.36
1241 31583316 0042	1 Conector Switch 48 Puertos Mca. Alcatel Mod. 6450, Fact. N° 1392A (SETEC 2016)	98,043.12
1241 31583316 0043	1 Conector Switch 8 Puertos Mca. KVM, Fact. N° 1392A (SETEC 2016)	4,538.93
1241 31583316 0053	1 Regulador No Break Mca. Eaton, Fact. N° 163 (SETEC 2016)	23,699.46
1241 31583316 0054	1 Gabinete Rack (Comunicaciones e Integración de Equipos), Fact. N° 163 (SETEC 2016)	10,393.60
1241 31583316 0055	1 Regulador No Break Mca. Eaton, Fact. N° 164 (SETEC 2016)	23,699.46
1241 31583316 0056	1 Gabinete Rack (Comunicaciones e Integración de Equipos), Fact. N° 164 (SETEC 2016)	10,393.60
1241 31583316 0058	1 Gabinete Rack Mca. Northsystem Mod. Optimax, Fact. N° 1392A (SETEC 2016)	42,557.34
1241 31583316 0059	7 Capturadoras de Video y Audio HD, Mca. Startechcom, Fact. N° 1398A (SETEC 2016)	33,132.93

CONSEJO DE LA JUDICATURA
SISTEMA CONTABLE 2021
RELACIÓN DE BIENES MUEBLES QUE COMPONEN SU PATRIMONIO

Página 38 de 91

Cuenta Pública al 31 de diciembre de 2021

Hora: 03:30:14p. m.

Fecha: 17/02/2022

Código	Descripción del Bien	Valor en Libros
1241 31593220 0003	2 Switchs L2+Planet Modelo SGS-5220-24P2X, Factura N° A-164 (Equipamiento a Juzg. Especializados en Materia Laboral)	52,432.00
1241 31593220 0004	4 Discos Duro Seagate Exos Modelo ST000NM000S de 3 Tb para restablecimiento de Equipos NAS, Factura N° A-164 (Equipamiento a Juzg. Especializados en Materia Laboral)	30,160.00
1241 31593220 0005	2 Computadoras Portátil LENOVO E495, Factura N° A-164 (Equipamiento a Juzg. Especializados en Materia Laboral)	40,518.80
1241 31593220 0006	8 Computadoras de Escritorio LENOVO M720q, Factura N° A-164 (Equipamiento a Juzg. Especializados en Materia Laboral)	123,331.20
1241 31593220 0010	2 Switchs L2+Planet Modelo SGS-5220-24P2X, Factura N° A-165 (Equipamiento a Juzg. Especializados en Materia Laboral)	52,432.00
1241 31593220 0011	4 Discos Duro Seagate Exos Modelo ST000NM000S de 3 Tb para restablecimiento de Equipos NAS, Factura N° A-165 (Equipamiento a Juzg. Especializados en Materia Laboral)	30,160.00
1241 31593220 0012	2 Computadoras Portátil LENOVO E495, Factura N° A-165 (Equipamiento a Juzg. Especializados en Materia Laboral)	40,518.80
1241 31593220 0013	8 Computadoras de Escritorio LENOVO M720q, Factura N° A-165 (Equipamiento a Juzg. Especializados en Materia Laboral)	123,331.20
1241 32009Y16 0002	1 Unidad Central de Proceso (CPU) Thinkcentre M700 SFF, Factura No. A25	20,269.55
1241 32009Y16 0005	1 Monitor Lenovo, 19.5 pulgadas, Factura No. A25	3,480.00
1241 32009Y16 0006	1 No Break cyber power CP850, 510 W, Factura No. A25	2,961.48
1241 32009Y16 0007	1 Impresora KYOCERA Láser Aquarius FS-1040, Factura No. A25	5,312.80
1241 32009Y16 0008	1 Unidad Central de Proceso (CPU) Thinkcentre M900 SFF, Factura No. A25	24,360.00
1241 32009Y16 0011	1 Monitor Lenovo, 19.5 pulgadas, Factura No. A25	3,480.00
1241 32009Y16 0012	1 Ups para cámaras DVR Y PC Thinkcentre M900 cyberpower PR2200, Factura No. A25	20,880.00
1241 32009Y16 0013	1 Unidad Central de Proceso (CPU) Thinkcentre M700 SFF, Factura No. A26	20,269.55
1241 32009Y16 0016	1 Monitor Lenovo, 19.5 pulgadas, Factura No. A26	3,480.00
1241 32009Y16 0017	1 No Break cyber power CP850, 510 W, Factura No. A26	2,961.48
1241 32009Y16 0018	1 Impresora KYOCERA Láser Aquarius FS-1040, Factura No. A26	5,312.80
1241 32009Y16 0019	1 Unidad Central de Proceso (CPU) Thinkcentre M900 SFF, Factura No. A26	24,360.00
1241 32009Y16 0022	1 Monitor Lenovo, 19.5 pulgadas, Factura No. A26	3,480.00
1241 32009Y16 0023	1 Ups para cámaras DVR Y PC Thinkcentre M900 cyberpower PR2200, Factura No. A26	20,880.00
1241 33000215 0002	2 Swtich HP 2530-48G, Serie: CN55FP61VW, CNN55FP61LX, Factura No. 1216-A	49,416.00
1241 33000215 0003	1 Gabinete Modelo OPTIMAX C/E 40 U.R. Negro Texturizado, Factura No. 1216-A	23,084.00
1241 33000215 0004	2 Servidor Marca HP Modelo DL 160, Serie: 2M25320KMD, 2M25320KMB, Factura No. 1217-A	124,937.02
1241 33000215 0008	3 No Break Tripp-Lite Smart 1500RMXL2UA, Serie: 2515BYOSM820500115, 2515BYOSM820500111, 2447BYOSM820500554, Factura No. 1217-A	25,177.80
1241 33000215 0009	39 Unidad central de Proceso (CPU) HP Elite Desk 700 G1 SFF, Factura No. 1217-A	753,253.41
1241 33000215 0014	8 Computadora Notebook Marca HP Modelo PROBOOK 440 G2, Factura No. 1217-A	139,200.00
1241 33000215 0015	2 Multifuncional Brother Laser Color Modelo MFCL8850CDW, Factura No. 1217-A	23,200.00
1241 33000215 0016	1 Torre Duplicadora de 8 Quemadores DVD/CD LG SATA DVD 24X DL Y CD, Factura No. 1217-A	18,328.00
1241 33000215 0017	1 Kiosco Tec Modelo ENTEC F3, Factura No. 1217-A	72,326.00

CONSEJO DE LA JUDICATURA
SISTEMA CONTABLE 2021
RELACIÓN DE BIENES MUEBLES QUE COMPONEN SU PATRIMONIO

Página 39 de 91

Cuenta Pública al 31 de diciembre de 2021

Hora: 03:30:14p. m.

Fecha: 17/02/2022

Código	Descripción del Bien	Valor en Libros
1241 33000215 0018	1 KVM Switch TRENDNET TK-803R USB/PS2/MONTAJE RACK/8 Puertos, Factura No. 1217-A	3,851.20
1241 33000215 0019	1 Servidor de Almacenamiento (NAS) Modelo RACKSTATION RS3614XS+ Marca SYNOLOGY, No. Serie: 153M9N058600, Factura No. 1217-A	196,025.96
1241 33000215 0020	2 Servidores Marca HP Modelo DL 160, Serie: 2M252518YL, 2M2509015M, Factura No. 1242-A	124,937.02
1241 33000215 0024	3 No Break Tripp-Lite Smart 1500RMXL2UA, Serie: 2515BYOSM820500114, 2515BYOSM820500110, 2515BYOSM820500112, Factura No. 1242-A	25,177.80
1241 33000215 0025	21 Unidades Central de Proceso (CPU) HP Elite Desk 700 G1 SFF, Factura No. 1242-A	313,078.71
1241 33000215 0030	4 Computadoras Notebook Marca HP Modelo PROBOOK 440 G2, Factura No. 1242-A	69,600.00
1241 33000215 0031	1 Multifuncional Brother Laser Color Modelo MFCL8850CDW, Serie: U63786M4J183478, Factura No. 1242-A	11,600.00
1241 33000215 0032	1 Torre Duplicadora de 8 Quemadores DVD/CD LG SATA DVD 24X DL Y CD, Factura No. 1242-A	18,328.00
1241 33000215 0033	1 Kiosco Tec Modelo ENTEC F3, serie: X1510012, Factura No. 1242-A	72,326.00
1241 33000215 0034	1 KVM Switch TRENDNET TK-803R USB/PS2/MONTAJE RACK/8 Puertos, Factura No. 1242-A	3,851.20
1241 33000215 0035	1 Servidor de Almacenamiento (NAS) Modelo RACKSTATION RS3614XS+ Marca SYNOLOGY, No. Serie: 1580M9N037500, Factura No. 1242-A	196,025.96
1241 33000215 0036	1 Swtich HP 2530-48G, Serie: CN55PP61YQ, Factura No. 1243-A	24,708.00
1241 33000215 0037	1 Gabinete Modelo OPTIMAX C/E 40 U.R. Negro Texturizado, Factura No. 1243-A	23,084.00
1241 33000215 0038	1 Servidor de video super microcicero, Factura No. 137	98,716.00
1241 33000215 0039	1 Monitor a color Modelo E1715S de 17", Factura No. 137	3,190.00
1241 33000215 0040	1 Regulador, Factura No. 137	18,908.00
1241 33000215 0043	4 Respaldo de Energía UPS EATON, Factura No. 137	75,632.00
1241 33000215 0044	1 Servidor de video super microcicero, Factura No. 139	98,716.00
1241 33000215 0045	1 Monitor a color Modelo E1715S de 17", Factura No. 139	3,190.00
1241 33000215 0046	1 Regulador, Factura No. 139	18,908.00
1241 33000215 0049	2 Respaldo de Energía UPS EATON, Factura No. 139	37,816.00
1241 33000216 0002	16 Switch de 24 Puertos Marca Cisco No. de parte SG-200-26, Factura No. F505	178,176.00
1241 33000216 0003	16 UPS APC Modelo SUA 1000 (Regulador No Break), Factura No. F505	264,480.00
1241 33000216 0004	10 Switch de Datos 200-1DFP, Factura No. F505	66,352.00
1241 33000216 0005	44 Switch Link Agregattion, Factura No. F505	1,122,880.00
1241 33009Y00 0001	6 Equipos de Cómputo	95,910.00
1241 33009Y00 0002	49 Equipos de Cómputo	788,336.50
1241 33009Y00 0003	4 Equipos de Cómputo	65,195.68
1241 33009Y00 0004	40 Equipos de Cómputo	651,957.20
1241 33009Y00 0005	23 Equipos de Cómputo	390,105.07
1241 33009Y00 0006	23 Impresoras Epson	117,733.09
1241 33009Y00 0007	7 Impresoras Epson	36,650.46
1241 33009Y00 0008	46 Impresoras Epson	234,637.72
1241 33009Y00 0009	51 Impresoras Epson	248,676.00
1241 33009Y00 0010	2 Servidores de Impresora	5,560.70
1241 33009Y00 0011	5 Servidores de Impresora	14,317.95

CONSEJO DE LA JUDICATURA
SISTEMA CONTABLE 2021
RELACIÓN DE BIENES MUEBLES QUE COMPONEN SU PATRIMONIO

Página 40 de 91

Cuenta Pública al 31 de diciembre de 2021

Hora: 03:30:14p. m.

Fecha: 17/02/2022

Código	Descripción del Bien	Valor en Libros
1241 33009Y00 0012	3 Servidores de Impresora	436,691.82
1241 33009Y00 0013	4 Servidores de Impresoras	11,400.28
1241 33009Y00 0014	45 No Break	62,631.00
1241 33009Y00 0015	22 No Break	31,625.88
1241 33009Y00 0016	50 No Break	71,947.50
1241 33009Y00 0017	6 No Break	9,802.92
1241 33009Y00 0018	5 No Break	63,192.50
1241 33009Y00 0019	8 Monitor 15"	13,064.00
1241 33009Y00 0020	8 Switch	33,948.00
1241 33009Y00 0021	1 Scanjet (Inc.Pat.), Fact.1133	5,099.57
1241 33009Y01 0001	2 Equipos de Cómputo, Fact. N° 9123	26,792.70
1241 33009Y01 0002	9 Impresoras de Matriz de Punto, Fact. N° 9024	54,213.30
1241 33009Y01 0003	2 Impresoras de Matriz de Punto, Fact. N° 1971	11,151.36
1241 33009Y01 0004	1 Servidor de Seguridad, Fact. N° 1391	115,296.70
1241 33009Y01 0005	2 No Break, Fact. N° 4054	3,047.50
1241 33009Y01 0006	8 No Break, Fact. N° 190	11,511.60
1241 33009Y01 0007	8 No Break, Fact. N° 8	11,554.96
1241 33009Y01 0008	2 No Break, Fact. N° 1971	2,936.18
1241 33009Y02 0001	5 Office Switch 3 Com (Fdo.Auxiliar), Fact. N° 1643	17,054.50
1241 33009Y03 0001	28 Equipo de Computo, Factura 3516	481,390.00
1241 33009Y03 0002	3 Equipo de Computo, Fact. 37	46,430.69
1241 33009Y03 0003	1 Impresora, Factura 493	6,647.00
1241 33009Y03 0004	1 Impresoras, Factura 342	1,897.50
1241 33009Y03 0005	6 Impresoras, Factura 348	33,120.00
1241 33009Y03 0006	1 Impresoras, Factura 650	8,401.79
1241 33009Y03 0007	1 Impresoras, Factura 5234	32,000.00
1241 33009Y03 0008	27 Impresoras, Factura 12606	200,272.50
1241 33009Y03 0009	28 No Breaks, Fact. 12606	53,130.00
1241 33009Y03 0010	17 No Breaks, Fact. 644	30,302.50
1241 33009Y03 0011	1 Terminal PDT3100 MCA, Fact. 650	18,933.60
1241 33009Y03 0012	6 Computadoras Lap Top, Fact. 348	118,335.00
1241 33009Y03 0013	4 Computadoras Lap Top, Fact. 1600	70,150.00
1241 33009Y04 0001	21 Equipos de Computo Fact.2529	402,145.80
1241 33009Y04 0002	24 C.P.U HP Compaq P Fact.2846	354,052.80
1241 33009Y04 0003	24 Monitor HP Compaq Fat.2846	66,709.20
1241 33009Y04 0004	99 Equipo de computo Fact.2844	1,835,216.46
1241 33009Y04 0005	8 Impresoras Laser Fact.49	161,893.60
1241 33009Y04 0006	2 Discos Duro Fact.5081	9,200.00
1241 33009Y04 0007	100 Impresoras de Matriz de punto Fact.2777	1,023,799.00
1241 33009Y04 0008	22 Impresoras Matriz de Punto Fact.12997/8	168,118.50
1241 33009Y04 0009	Impresoras de Matriz de Punto Fact.2793	235,473.77
1241 33009Y04 0010	99 No Break Fact.13115	218,364.30

CONSEJO DE LA JUDICATURA
SISTEMA CONTABLE 2021
RELACIÓN DE BIENES MUEBLES QUE COMPONEN SU PATRIMONIO

Página 41 de 91

Cuenta Pública al 31 de diciembre de 2021

Hora: 03:30:14p. m.

Fecha: 17/02/2022

Código	Descripción del Bien	Valor en Libros
1241 33009Y04 0011	20 No Break Fact.12997/8	36,708.00
1241 33009Y04 0012	22 No Break Fact.13114	48,525.40
1241 33009Y04 0013	1 Cañon Portatil Fact.12902	64,620.14
1241 33009Y04 0014	1 CArd Printer Fact.49	82,486.39
1241 33009Y04 0015	1 Router Modular con Voz Fact.5081	52,842.50
1241 33009Y04 0016	2 Hadware Lock USB Fact.28075	8,510.00
1241 33009Y04 0017	1 Camara Digital Fact.49	13,789.70
1241 33009Y05 0001	1 Equipo de Cómputo, (Fdo. Auxiliar), Fact. 8730	20,129.10
1241 33009Y06 0001	5 Computadoras, Fact.401	82,501.52
1241 33009Y06 0002	5 NO Break Regulador de V., Fact.2679	10,894.83
1241 33009Y06 0003	38 NO Break., Fact.32403 y P-073/G/C	69,912.25
1241 33009Y06 0004	5 Impresora Matriz de Punto, Fact.2678	38,912.03
1241 33009Y07 0001	6 Equipos de Cómputo (Fdo.Auxliar), Fact.7453	102,741.00
1241 33009Y07 0002	6 Impresoras de Matriz de Punto (Fdo.Auxiliar), Fact. 1573	42,228.00
1241 33009Y07 0003	6 No Breaks (Fdo. Auxiliar), Fact. 1682	12,661.50
1241 33009Y09 0001	1 Computadora Portatil Mca. IBM Mod. Thinkpad, Fact. N° 1961 (Reposicion del Bien)	3,000.00
1241 33009Y10 0001	3 Servidores Poweredge,Factura N°0545(Fdo. Auxiliar)	288,750.00
1241 33009Y10 0002	2 Racks Abierto 19", Factura N° 0545 (Fdo. Auxiliar)	12,152.00
1241 33009Y10 0003	1 Computadora Lap Top HP Compaq 550,(Reposición) Fact.3532	6,500.00
1241 33009Y17 0002	1 Computadora Portatil Mca. DELL Mod. Latitude E5450, Serie 8G9L462, Fact. N° 2 (Reposición del Bien)	21,915.88
1241 33009Y18 0001	1 Computadora Lap Top Mca. HP Mod. 240G5, Serie 5CG6323DGQ (Programa Iniciativa Mérida del Gobierno de E.U.A)	26,134.67
1241 33009Y18 0002	1 Conector Switch, Mca. CISCO Mod.SG500, Serie DNI2039000Z (Programa Iniciativa Mérida del Gobierno de E.U.A)	55,831.96
1241 33009Y18 0003	1 Convertidor de Video, Mca. KANEXPROGEFEN Mod. 4x2 SWITCHER, Serie AB16061250138 (Programa Iniciativa Mérida del Gobierno de E.U.A)	21,478.83
1241 33009Y18 0004	1 Convertidor USB a SVGA/HDMI DV, Mca. TERADEK Mod. CUBE255, Serie 25504896 (Programa Iniciativa Mérida del Gobierno de E.U.A.)	68,439.54
1241 33009Y18 0005	1 Distribuidor de Video, Mca. KANEXPROGEFEN Mod. HDSP184K, Serie 369116092574 (Programa Iniciativa Mérida del Gobierno de E.U.A)	6,454.40
1241 33009Y18 0006	1 Distribuidor de Video, Mca. GEFEN Mod. GTBHDNTPOLBLK, Serie BA1608000632 (Programa Iniciativa Mérida del Gobierno de E.U.A)	21,478.83
1241 33009Y18 0007	1 Regulador No Break, Mca. CYBERPOWER Mod. UPS1500LCD, Serie PSQFU2000405 (Programa Iniciativa Mérida del Gobierno de E.U.A.)	16,532.89
1241 33009Y18 0008	1 Servidor, Mca. SYNOLOGY Mod. NAS6TB, Serie 1680NNN046214 (Programa Iniciativa Mérida del Gobierno de E.U.A.)	24,545.26
1241 33009Y18 0009	1 Servidor de Señales, Mca. HIKVISION Mod. DS6601HFHI, Serie 446547308 (Programa Iniciativa Mérida del Gobierno de E.U.A.)	34,865.42
1241 33009Y18 0010	1 Unidad Central de Proceso (CPU), Mca. HP Mod. P780006, Serie 2UA6431SY (Programa Iniciativa Mérida del Gobierno de E.U.A.)	66,048.60
1241 33009Y18 0011	1 Computadora Lap Top Mca. HP Mod. 240G5, Serie 5CG6323N3V (Programa Iniciativa Mérida del Gobierno de E.U.A)	26,134.67
1241 33009Y18 0012	1 Conector Switch, Mca. CISCO Mod.SG50028MPP, Serie DNI20390006 (Programa Iniciativa Mérida del Gobierno de E.U.A)	55,831.96
1241 33009Y18 0013	1 Convertidor de Video, Mca. KANEXPROGEFEN Mod. 4x2 SWITCHER, Serie AB16061250137 (Programa Iniciativa Mérida del Gobierno de E.U.A)	21,478.83
1241 33009Y18 0014	1 Convertidor USB a SVGA/HDMI DV, Mca. TERADEK Mod. CUBE255, Serie 25504898 (Programa Iniciativa Mérida del Gobierno de E.U.A.)	68,439.54

CONSEJO DE LA JUDICATURA
SISTEMA CONTABLE 2021
RELACIÓN DE BIENES MUEBLES QUE COMPONEN SU PATRIMONIO

Página 42 de 91

Cuenta Pública al 31 de diciembre de 2021

Hora: 03:30:14p. m.

Fecha: 17/02/2022

Código	Descripción del Bien	Valor en Libros
1241 33009Y18 0015	1 Distribuidor de Video, Mca. KANEXPROGEFEN Mod. HDSP184K, Serie 369116092857 (Programa Iniciativa Mérida del Gobierno de E.U.A.)	6,454.40
1241 33009Y18 0016	1 Distribuidor de Video, Mca. GEFEN Mod. GTBHDNTPOLBLK, Serie BA1608000631 (Programa Iniciativa Mérida del Gobierno de E.U.A.)	21,478.83
1241 33009Y18 0017	1 Regulador No Break, Mca. CYBERPOWER Mod. UPS1500, Serie PSQFU2000401 (Programa Iniciativa Mérida del Gobierno de E.U.A.)	16,532.89
1241 33009Y18 0018	1 Servidor, Mca. SYNOLOGY Mod. WD306TB, Serie 1680NNN005127 (Programa Iniciativa Mérida del Gobierno de E.U.A.)	24,545.26
1241 33009Y18 0019	1 Servidor de Señales, Mca. HIKVISION Mod. DS6601HFHI, Serie 446547287 (Programa Iniciativa Mérida del Gobierno de E.U.A.)	34,865.42
1241 33009Y18 0020	1 Unidad Central de Proceso (CPU), Mca. HP Mod. Z240, Serie 2UA64631TB (Programa Iniciativa Mérida del Gobierno de E.U.A.)	66,048.60
1241 33009Y18 0021	1 Computadora Lap Top Mca. HP Mod. 240G5, Serie 5CG6323T5T (Programa Iniciativa Mérida del Gobierno de E.U.A.)	26,134.67
1241 33009Y18 0022	1 Conector Switch, Mca. CISCO Mod.SG50028MPP, Serie DNI203404YF (Programa Iniciativa Mérida del Gobierno de E.U.A.)	55,831.96
1241 33009Y18 0023	1 Convertidor de Video, Mca. KANEXPROGEFEN Mod. 4x2 SWITCHER, Serie AB16061250102 (Programa Iniciativa Mérida del Gobierno de E.U.A.)	21,478.83
1241 33009Y18 0024	1 Covertidor USB a SVGA/HDMI DV, Mca. TERADEK Mod. CUBE255, Serie 25504894 (Programa Iniciativa Mérida del Gobierno de E.U.A.)	68,439.54
1241 33009Y18 0025	1 Distribuidor de Video, Mca. KANEXPROGEFEN Mod. HDSP184K, Serie 369116092577 (Programa Iniciativa Mérida del Gobierno de E.U.A.)	6,454.40
1241 33009Y18 0026	1 Distribuidor de Video, Mca. GEFEN Mod. GTBHBTOLBLK, Serie BA1608000630 (Programa Iniciativa Mérida del Gobierno de E.U.A.)	21,478.83
1241 33009Y18 0027	1 Regulador No Break, Mca. CYBERPOWER Mod. UPS1500, Serie PSQFU2000420 (Programa Iniciativa Mérida del Gobierno de E.U.A.)	16,532.89
1241 33009Y18 0028	1 Servidor, Mca. SYNOLOGY Mod. NAS6TB, Serie 1680NNN0654224 (Programa Iniciativa Mérida del Gobierno de E.U.A.)	24,545.26
1241 33009Y18 0029	1 Servidor de Señales, Mca. HIKVISION Mod. DS6601HFHI, Serie 446547307 (Programa Iniciativa Mérida del Gobierno de E.U.A.)	34,865.42
1241 33009Y18 0030	1 Unidad Central de Proceso (CPU), Mca. HP Mod. Z240, Serie 2UA64631SR (Programa Iniciativa Mérida del Gobierno de E.U.A.)	66,048.60
1241 33009Y18 0031	1 Computadora Lap Top Mca. HP Mod. 240G5, Serie 5CG6323XHV (Programa Iniciativa Mérida del Gobierno de E.U.A.)	26,134.67
1241 33009Y18 0032	1 Conector Switch, Mca. CISCO Mod.SG50028MPP, Serie DNI202900VA (Programa Iniciativa Mérida del Gobierno de E.U.A.)	55,831.96
1241 33009Y18 0033	1 Convertidor de Video, Mca. KANEXPROGEFEN Mod. 4x2 SWITCHER, Serie AB16061250104 (Programa Iniciativa Mérida del Gobierno de E.U.A.)	21,478.83
1241 33009Y18 0034	1 Covertidor USB a SVGA/HDMI DV, Mca. TERADEK Mod. CUBE255, Serie 25504904 (Programa Iniciativa Mérida del Gobierno de E.U.A.)	68,439.54
1241 33009Y18 0035	1 Distribuidor de Video, Mca. KANEXPROGEFEN Mod. HDSP184K, Serie 369116092576 (Programa Iniciativa Mérida del Gobierno de E.U.A.)	6,454.40
1241 33009Y18 0036	1 Distribuidor de Video, Mca. GEFEN Mod. GTBHBTOLBLK, Serie BA1608000628 (Programa Iniciativa Mérida del Gobierno de E.U.A.)	21,478.83
1241 33009Y18 0037	1 Regulador No Break, Mca. CYBERPOWER Mod. UPS1500, Serie PSQFU2000412 (Programa Iniciativa Mérida del Gobierno de E.U.A.)	16,532.89
1241 33009Y18 0038	1 Servidor, Mca. SYNOLOGY Mod. NAS6TB, Serie 1680NNN475924 (Programa Iniciativa Mérida del Gobierno de E.U.A.)	24,545.26
1241 33009Y18 0039	1 Servidor de Señales, Mca. HIKVISION Mod. DS6601HFHI, Serie 446547304 (Programa Iniciativa Mérida del Gobierno de E.U.A.)	34,865.42
1241 33009Y18 0040	1 Unidad Central de Proceso (CPU), Mca. HP Mod. Z240, Serie 2UA64631SK (Programa Iniciativa Mérida del Gobierno de E.U.A.)	66,048.60
1241 33009Y18 0041	1 Conector Switch, Mca. HP Mod.7503, Serie CN60H5S05N (Programa Iniciativa Mérida del Gobierno de E.U.A.)	27,293.34

CONSEJO DE LA JUDICATURA
SISTEMA CONTABLE 2021
RELACIÓN DE BIENES MUEBLES QUE COMPONEN SU PATRIMONIO

Página 43 de 91

Cuenta Pública al 31 de diciembre de 2021

Hora: 03:30:14p. m.

Fecha: 17/02/2022

Código	Descripción del Bien	Valor en Libros
1241 33009Y18 0042	1 Conector Switch, Mca. HP Mod.7503, Serie CN60H5S044 (Programa Iniciativa Mérida del Gobierno de E.U.A.)	27,293.34
1241 33009Y18 0043	1 Firewall Corta Fuego, Mca. FORTINET Mod. FG200D, Serie 4016809058 (Programa Iniciativa Mérida del Gobierno de E.U.A.)	125,810.62
1241 33009Y18 0044	1 Impresora Láser, Mca. HP Mod. M606, Serie CNDCJ98148 (Programa Iniciativa Mérida del Gobierno de E.U.A.)	19,998.69
1241 33009Y18 0045	1 Impresora Láser, Mca. HP Mod. M606, Serie CNDCJ9810W (Programa Iniciativa Mérida del Gobierno de E.U.A.)	19,998.69
1241 33009Y18 0046	1 Impresora Láser, Mca. HP Mod. M606, Serie CNDCJ9814K (Programa Iniciativa Mérida del Gobierno de E.U.A.)	19,998.69
1241 33009Y18 0047	1 Regulador No Break, Mca. TRIPPLITE Mod. SU3000TXL2U, Serie 2613AW0PS87C700239 (Programa Iniciativa Mérida del Gobierno de E.U.A.)	37,556.57
1241 33009Y18 0048	1 Router Inalámbrico Mca. HP Mod. MSR3044, Serie 07893552100709 (Programa Iniciativa Mérida del Gobierno de E.U.A.)	47,228.58
1241 33009Y18 0049	1 Scanner, Mca. HP Mod. 7500FLTBD, Serie SG67F11002 (Programa Iniciativa Mérida del Gobierno de E.U.A.)	27,326.31
1241 33009Y18 0050	1 Scanner, Mca. HP Mod. 7500FLTBD, Serie SG67F1100B (Programa Iniciativa Mérida del Gobierno de E.U.A.)	27,326.31
1241 33009Y18 0051	1 Scanner, Mca. HP Mod. 7500FLTBD Serie SG67F1100Q (Programa Iniciativa Mérida del Gobierno de E.U.A.)	27,326.31
1241 33009Y18 0052	1 Servidor, Mca. N/D Mod. DL380GEN9, Serie N/D (Programa Iniciativa Mérida del Gobierno de E.U.A.)	158,897.94
1241 33009Y18 0053	1 Servidor, Mca. N/D Mod. DL380, Serie N/D (Programa Iniciativa Mérida del Gobierno de E.U.A.)	158,897.94
1241 33009Y18 0054	1 Servidor, Mca. N/D Mod. NAS16TB, Serie N/D (Programa Iniciativa Mérida del Gobierno de E.U.A.)	368,161.01
1241 33009Y18 0055	1 Unidad Central de Proceso (CPU), Mca. LENOVO Mod. 10GTA00XLS, Serie 1S10GTA00XLSMJ04DUTT (Programa Iniciativa Mérida del Gobierno de E.U.A.)	21,394.61
1241 33009Y18 0056	1 Unidad Central de Proceso (CPU), Mca. LENOVO Mod. 10GTA00XLS, Serie 1S10GTA00XLSMJ04DU4R (Programa Iniciativa Mérida del Gobierno de E.U.A.)	21,394.61
1241 33009Y18 0057	1 Unidad Central de Proceso (CPU), Mca. LENOVO Mod. 10GTA00XLS, Serie 1S10GTA00XLSMJ04DUSW (Programa Iniciativa Mérida del Gobierno de E.U.A.)	21,394.61
1241 33009Y18 0058	1 Unidad Central de Proceso (CPU), Mca. LENOVO Mod. 10GTA00XLS, Serie 1S10GTA00XLSMJ04DUTY (Programa Iniciativa Mérida del Gobierno de E.U.A.)	21,394.61
1241 33009Y18 0059	1 Unidad Central de Proceso (CPU), Mca. LENOVO Mod. 10GTA00XLS, Serie 1S10GTA00XLSMJ04DU1Q (Programa Iniciativa Mérida del Gobierno de E.U.A.)	21,394.61
1241 33009Y18 0060	1 Unidad Central de Proceso (CPU), Mca. LENOVO Mod. 10GTA00XLS, Serie 1S10GTA00XLSMJ04DUTX (Programa Iniciativa Mérida del Gobierno de E.U.A.)	21,394.61
1241 33009Y18 0061	1 Unidad Central de Proceso (CPU), Mca. LENOVO Mod. 10GTA00XLS, Serie 1S10GTA00XLSMJ04DUU0 (Programa Iniciativa Mérida del Gobierno de E.U.A.)	21,394.61
1241 33009Y18 0062	1 Unidad Central de Proceso (CPU), Mca. LENOVO Mod. 10GTA00XLS, Serie 1S10GTA00XLSMJ04DVKD (Programa Iniciativa Mérida del Gobierno de E.U.A.)	21,394.61
1241 33009Y18 0063	1 Unidad Central de Proceso (CPU), Mca. LENOVO Mod. 10GTA00XLS, Serie 1S10GTA00XLSMJ04DU3W (Programa Iniciativa Mérida del Gobierno de E.U.A.)	21,394.61
1241 33009Y18 0064	1 Unidad Central de Proceso (CPU), Mca. LENOVO Mod. 10GTA00XLS, Serie 1S10GTA00XLSMJ04CJNU (Programa Iniciativa Mérida del Gobierno de E.U.A.)	21,394.61
1241 33009Y18 0065	1 Unidad Central de Proceso (CPU), Mca. LENOVO Mod. 10GTA00XLS, Serie 1S10GTA00XLSMJ04DUSR (Programa Iniciativa Mérida del Gobierno de E.U.A.)	21,394.61
1241 33009Y18 0066	1 Unidad Central de Proceso (CPU), Mca. LENOVO Mod. 10GTA00XLS, Serie 1S10GTA00XLSMJ04DUSZ (Programa Iniciativa Mérida del Gobierno de E.U.A.)	21,394.61
1241 33009Y18 0067	1 Unidad Central de Proceso (CPU), Mca. LENOVO Mod. 10GTA00XLS, Serie 1S10GTA00XLSMJ04DURH (Programa Iniciativa Mérida del Gobierno de E.U.A.)	21,394.61
1241 33009Y18 0068	1 Unidad Central de Proceso (CPU), Mca. LENOVO Mod. 10GTA00XLS, Serie 1S10GTA00XLSMJ04DU6D (Programa Iniciativa Mérida del Gobierno de E.U.A.)	21,394.61

CONSEJO DE LA JUDICATURA
SISTEMA CONTABLE 2021
RELACIÓN DE BIENES MUEBLES QUE COMPONEN SU PATRIMONIO

Página 44 de 91

Cuenta Pública al 31 de diciembre de 2021

Hora: 03:30:14p. m.

Fecha: 17/02/2022

Código	Descripción del Bien	Valor en Libros
1241 33009Y18 0069	1 Unidad Central de Proceso (CPU), Mca. LENOVO Mod. 10GTA00XLS, Serie 1S10GTA00XLSMJ04DUTZ (Programa Iniciativa Mérida del Gobierno de E.U.A.)	21,394.61
1241 33009Y18 0070	1 Unidad Central de Proceso (CPU), Mca. LENOVO Mod. 10GTA00XLS, Serie 1S10GTA00XLSMJ04DUU1 (Programa Iniciativa Mérida del Gobierno de E.U.A.)	21,394.61
1241 33009Y18 0071	1 Unidad Central de Proceso (CPU), Mca. LENOVO Mod. 10GTA00XLS, Serie 1S10GTA00XLSMJ04DUSP (Programa Iniciativa Mérida del Gobierno de E.U.A.)	21,394.61
1241 33009Y18 0072	1 Unidad Central de Proceso (CPU), Mca. LENOVO Mod. 10GTA00XLS, Serie 1S10GTA00XLSMJ04DUSH (Programa Iniciativa Mérida del Gobierno de E.U.A.)	21,394.61
1241 33009Y18 0073	1 Unidad Central de Proceso (CPU), Mca. LENOVO Mod. 10GTA00XLS, Serie 1S10GTA00XLSMJ04CJP3 (Programa Iniciativa Mérida del Gobierno de E.U.A.)	21,394.61
1241 33009Y18 0074	1 Unidad Central de Proceso (CPU), Mca. LENOVO Mod. 10GTA00XLS, Serie 1S10GTA00XLSMJ04CJNX (Programa Iniciativa Mérida del Gobierno de E.U.A.)	21,394.61
1241 33009Y18 0075	1 Unidad Central de Proceso (CPU), Mca. LENOVO Mod. 10GTA00XLS, Serie 1S10GTA00XLSMJ04CJWQ (Programa Iniciativa Mérida del Gobierno de E.U.A.)	21,394.61
1241 33009Y18 0076	1 Unidad Central de Proceso (CPU), Mca. LENOVO Mod. 10GTA00XLS, Serie 1S10GTA00XLSMJ04CJUO (Programa Iniciativa Mérida del Gobierno de E.U.A.)	21,394.61
1241 33009Y18 0077	1 Unidad Central de Proceso (CPU), Mca. LENOVO Mod. 10GTA00XLS, Serie 1S10GTA00XLSMJ04CJNR (Programa Iniciativa Mérida del Gobierno de E.U.A.)	21,394.61
1241 33009Y18 0078	1 Unidad Central de Proceso (CPU), Mca. LENOVO Mod. 10GTA00XLS, Serie 1S10GTA00XLSMJ04CJP6 (Programa Iniciativa Mérida del Gobierno de E.U.A.)	21,394.61
1241 33009Y18 0079	1 Unidad Central de Proceso (CPU), Mca. LENOVO Mod. 10GTA00XLS, Serie 1S10GTA00XLSMJ04DURZ (Programa Iniciativa Mérida del Gobierno de E.U.A.)	21,394.61
1241 33009Y18 0080	1 Unidad Central de Proceso (CPU), Mca. LENOVO Mod. 10GTA00XLS, Serie 1S10GTA00XLSMJ04DUTW (Programa Iniciativa Mérida del Gobierno de E.U.A.)	21,394.61
1241 33009Y18 0081	1 Unidad Central de Proceso (CPU), Mca. LENOVO Mod. 10GTA00XLS, Serie 1S10GTA00XLSMJ04DW1G (Programa Iniciativa Mérida del Gobierno de E.U.A.)	21,394.61
1241 33009Y18 0082	1 Unidad Central de Proceso (CPU), Mca. LENOVO Mod. 10GTA00XLS, Serie 1S10GTA00XLSMJ04CJPF (Programa Iniciativa Mérida del Gobierno de E.U.A.)	21,394.61
1241 33009Y18 0083	1 Unidad Central de Proceso (CPU), Mca. LENOVO Mod. 10GTA00XLS, Serie 1S10GTA00XLSMJ04CJXP (Programa Iniciativa Mérida del Gobierno de E.U.A.)	21,394.61
1241 33009Y18 0084	1 Unidad Central de Proceso (CPU), Mca. LENOVO Mod. 10GTA00XLS, Serie 1S10GTA00XLSMJ04CJP9 (Programa Iniciativa Mérida del Gobierno de E.U.A.)	21,394.61
1241 33009Y98 0001	22 Equipos de Cómputo, Fact. N°2644 (Fdo. Auxiliar)	220,110.00
1241 33009Y98 0002	1 Equipo de Cómputo, Fact. N° 2645 (Fdo. Auxiliar)	13,731.00
1241 33009Y98 0003	5 Equipos de Cómputo, Fact. N° 1151 (Fdo. Auxiliar)	43,125.00
1241 33009Y98 0004	3 Equipos de Cómputo, Fact. 1226 (Fdo. Auxiliar)	32,085.00
1241 33009Y98 0005	4 Equipos de Cómputo, Fact. N° 1258 (Fdo. Auxiliar)	66,700.00
1241 33009Y98 0006	2 Equipos de Cómputo, Fact. N° 6131 (Fdo. Auxiliar)	32,768.95
1241 33009Y98 0007	2 Equipos de Cómputo, Fact. N° 6130 (Fdo. Auxiliar)	27,669.14
1241 33009Y98 0008	1 Equipo de Cómputo, Fact. N° 6131 (Fdo. Auxiliar)	25,359.32
1241 33009Y98 0009	8 Equipos de Cómputo, Fact. N° 6032 (Fdo. Auxiliar)	108,560.00
1241 33009Y98 0010	23 Impresoras Epson, Fact. N° 2644 (Fdo. Auxiliar)	92,971.75
1241 33009Y98 0011	1 Scanner, Fact. N° 1258 (Fdo. Auxiliar)	8,855.00
1241 33009Y98 0012	1 Impresora Laser, Fact. N° 187 (Fdo. Auxiliar)	8,635.95
1241 33009Y98 0013	1 Impresora Laser, Fact. N° 2409 (Fdo. Auxiliar)	4,887.50
1241 33009Y98 0014	1 Impresora Laser, Fact. N° 1258 (Fdo. Auxiliar)	9,257.50
1241 33009Y98 0015	1 Impresora Laser, Fact. N° 1290 (Fdo. Auxiliar)	5,807.50
1241 33009Y98 0016	1 Impresora Laser, Fact. N° 5994 (Fdo. Auxiliar)	6,822.61
1241 33009Y98 0017	1 Impresora Laser, Fact. N° 5994 (Fdo. Auxiliar)	6,683.94
1241 33009Y98 0018	1 Impresora Laser, Fact. N° 6031 (Fdo. Auxiliar)	6,543.50

CONSEJO DE LA JUDICATURA
SISTEMA CONTABLE 2021
RELACIÓN DE BIENES MUEBLES QUE COMPONEN SU PATRIMONIO

Página 45 de 91

Cuenta Pública al 31 de diciembre de 2021

Hora: 03:30:14p. m.

Fecha: 17/02/2022

Código	Descripción del Bien	Valor en Libros
1241 33009Y98 0019	5 Impresoras Laser, Fact. 3482 (Fdo. Auxiliar)	28,175.00
1241 33009Y98 0020	1 Concentrador, Fact. N° 2514 (Fdo. Auxiliar)	1,702.00
1241 33009Y98 0021	1 Impresora de Inyección de Tinta, Fact. N° 1293 (Fdo. Auxiliar)	31,280.00
1241 33009Y98 0022	30 Discos Duros, Fact. N° 2644 (Fdo. Auxiliar)	42,193.50
1241 33009Y98 0023	1 Servidor, Fact. N° 1258 (Fdo. Auxiliar)	37,030.00
1241 33009Y98 0024	1 Servidor, Facct. N° 5675 (Fdo. Auxiliar)	33,229.25
1241 33009Y98 0025	22 No Breaks, Fact. N° 2644 (Fdo. Auxiliar)	26,210.80
1241 33009Y98 0026	1 No Break, Fact. N° 2697 (Fdo. Auxiliar)	1,191.40
1241 33009Y98 0027	4 No Breaks, Fact. N° 1258 (Fdo. Auxiliar)	5,060.00
1241 33009Y98 0028	1 No Break, Fact. N° 1258 (Fdo. Auxiliar)	1,610.00
1241 33009Y98 0029	12 No Breaks, Fact. N° 6476 (Fdo. Auxiliar)	14,679.60
1241 33009Y98 0030	1 Modem, Fact. N° 4069 (Fdo. Auxiliar)	1,138.50
1241 33009Y98 0031	2 Modems, Fact. N° 3668 (Fdo. Auxiliar)	2,119.10
1241 33009Y98 0032	3 Modems, Fact. N° 3482 (Fdo. Auxiliar)	4,002.00
1241 33009Y98 0033	2 Modems, Fact. N° 4265 (Fdo. Auxiliar)	2,277.00
1241 33009Y98 0034	1 Modem, Fact. N° 4286 (Fdo. Auxiliar)	1,138.50
1241 33009Y99 0001	4 Equipos de Cómputo, Fact. N° 6384 (Fdo. Auxiliar)	61,410.00
1241 33009Y99 0002	1 Equipo de Cómputo, Fact. N° 6260 (Fdo. Auxiliar)	14,950.00
1241 33009Y99 0003	5 Equipos de Cómputo, Fact. N° 6307 (Fdo. Auxiliar)	77,912.50
1241 33009Y99 0004	2 Equipos de Cómputo, Fact. N° 6308 (Fdo. Auxiliar)	28,060.00
1241 33009Y99 0005	34 Equipos de Cómputo, Fact. N° 9968 (Fdo. Auxiliar)	547,546.63
1241 33009Y99 0006	44 Equipos de Cómputo, Fact. N° 6928 (Fdo. Auxiliar)	811,522.80
1241 33009Y99 0007	2 Equipos de Cómputo, Fact. N° 8893 (Fdo. Auxiliar)	34,836.36
1241 33009Y99 0008	1 Equipo de Cómputo, Fact. N° 8893 (Fdo. Auxiliar)	19,201.37
1241 33009Y99 0009	12 Equipos de Cómputo, Fact. N° 644 (Fdo. Auxiliar)	194,365.55
1241 33009Y99 0010	4 Impresoras Laser HP, Fact. N° 7471 (Fdo. Auxiliar)	22,672.80
1241 33009Y99 0011	1 Impresora Laser, Fact. N° 3091 (Fdo. Auxiliar)	5,590.00
1241 33009Y99 0012	4 Impresoras Laser HP, Fact. N° 21020 (Fdo. Auxiliar)	21,774.51
1241 33009Y99 0013	1 Impresora Laser HP, Fact. N° 9553 (Fdo. Auxiliar)	8,724.53
1241 33009Y99 0014	1 Impresora Laser HP, Fact. N° 9966 (Fdo. Auxiliar)	9,052.94
1241 33009Y99 0015	15 Concentradores Ethernet, Fact. N° 9651 (Fdo. Auxiliar)	49,380.71
1241 33009Y99 0016	5 Concentradores Ethernet, Fact. N° 10351 (Fdo. Auxiliar)	20,625.48
1241 33009Y99 0017	4 Concentradores Ethernet, Fact. N° 10351 (Fdo. Auxiliar)	26,506.35
1241 33009Y99 0018	1 Concentrador Ethernet, Fact. N° 8343 (Fdo. Auxiliar)	5,271.60
1241 33009Y99 0019	4 Impresoras de Inyección de Tinta, Fact. N° 6307 (Fdo. Auxiliar)	30,682.00
1241 33009Y99 0020	1 Impresora de Inyección de Tinta, Fact. N° 6260 (Fdo. Auxiliar)	7,670.50
1241 33009Y99 0021	4 Impresoras de Matriz de Punto, Fact. N° 6208 (Fdo. Auxiliar)	20,700.00
1241 33009Y99 0022	1 Impresora de Matriz de Punto, Fact. N° 9553 (Fdo. Auxiliar)	17,624.19
1241 33009Y99 0023	3 Impresoras de Matriz de Punto, Fact. N° 1019A (Fdo. Auxiliar)	13,972.50
1241 33009Y99 0024	44 Impresoras de Matriz de Punto, Fact. N° 1018A (Fdo. Auxiliar)	204,930.00
1241 33009Y99 0025	9 Impresoras de Matriz de Punto, Fact. N° 6911 (Fdo. Auxiliar)	43,240.23
1241 33009Y99 0026	5 No Breaks, Fact. N° 6307 (Fdo. Auxiliar)	8,050.00

CONSEJO DE LA JUDICATURA
SISTEMA CONTABLE 2021
RELACIÓN DE BIENES MUEBLES QUE COMPONEN SU PATRIMONIO

Página 46 de 91

Cuenta Pública al 31 de diciembre de 2021

Hora: 03:30:14p. m.

Fecha: 17/02/2022

Código	Descripción del Bien	Valor en Libros
1241 33009Y99 0027	2 No Breaks, Fact. N° 6308 (Fdo. Auxiliar)	3,220.00
1241 33009Y99 0028	11 No Breaks, Facts. N° 2736 y 2737 (Fdo. Auxiliar)	15,053.50
1241 33009Y99 0029	14 No Breaks, Fact. N° 9882 (Fdo. Auxiliar)	18,229.06
1241 33009Y99 0030	4 No Breaks, Fact. N°9996 (Fdo. Auxiliar)	5,208.30
1241 33009Y99 0031	10 No Breaks, Fact. N° 10106 (Fdo. Auxiliar)	13,156.46
1241 33009Y99 0032	2 No Breaks, Fact. N° 8893 (Fdo. Auxiliar)	2,726.78
1241 33009Y99 0033	43 No Breaks, Fact. N° 9579 (Fdo. Auxiliar)	55,989.27
1241 33009Y99 0034	2 Impresoras de Color HP Deskjet, Fact. N° 9535 (Fdo. Auxiliar)	12,297.82
1241 33009Y99 0035	3 Impresoras de Color HP Deskjet, Fact. N° 8893 (Fdo. Auxiliar)	21,008.67
1241 33009Y99 0036	6 Impresoras de Color HP Deskjet, Fact. N° 9858 (Fdo. Auxiliar)	38,393.46
1241 33009Y99 0037	1 Modem, Fact. N° 673 (Fdo. Auxiliar)	1,380.00
1241 33009Y99 0038	35 Monitores, Fact. N° 9968 (Fdo. Auxiliar)	83,891.06
1241 33009Y99 0039	1 Convertidor Digital, Fact. N° 7744 (Fdo. Auxiliar)	2,025.00
1241 33009Y99 0040	2 Unidades Optical Driver (Unidad de Respaldo),Fact.9927 (Fdo. Auxiliar)	76,886.40
1241 331A0102 0002	Impresoras (Tribunal del Trabajo Burocrático)	37,204.11
1241 331A0102 0003	Computadoras (Tribunal del Trabajo Burocrático)	334,515.17
1241 331A0102 0004	No Break (Tribunal del Trabajo Burocrático)	10,382.42
1241 331A0103 0002	Disco Duro Externo 120 GB USB Wester Digital (Tribunal del Trabajo Burocrático)	4,485.00
1241 331A0103 0003	Servidor de Datos Compaq, Prolaind ML370T03 (Tribunal del Trabajo Burocrático)	6,000.18
1241 331A0103 0004	Swith (24) 10/100 Autosensing Allied (Tribunal del Trabajo Burocrático)	14,766.00
1241 331A0103 0005	No Break (Tribunal del Trabajo Burocrático)	26,321.20
1241 331A0103 0006	Computadoras (Tribunal del Trabajo Burocrático)	86,180.08
1241 331A0103 0007	Impresoras (Tribunal del Trabajo Burocrático)	16,927.08
1241 331A0104 0002	Computadoras (Tribunal del Trabajo Burocrático)	73,527.78
1241 331A0104 0003	No Break (Tribunal del Trabajo Burocrático)	8,912.50
1241 331A0105 0002	Computadoras (Tribunal del Trabajo Burocrático)	56,407.50
1241 331A0105 0003	Impresoras (Tribunal del Trabajo Burocrático)	81,734.56
1241 331A0105 0004	No Break (Tribunal del Trabajo Burocrático)	6,747.10
1241 331A0106 0002	Computadoras (Tribunal del Trabajo Burocrático)	112,539.00
1241 331A0106 0003	No Break (Tribunal del Trabajo Burocrático)	12,530.40
1241 331A0107 0002	Computadoras (Tribunal del Trabajo Burocrático)	159,430.94
1241 331A0107 0003	Impresoras (Tribunal del Trabajo Burocrático)	79,294.60
1241 331A0107 0004	Unidad UPS Omnistar 500 VA (Tribunal del Trabajo Burocrático)	41,400.00
1241 331A0107 0005	Swith para Rack de 48 puertos (Tribunal del Trabajo Burocrático)	15,982.99
1241 331A0109 0002	Impresoras (Tribunal del Trabajo Burocrático)	235,705.28
1241 331A0109 0003	Computadoras (Tribunal del Trabajo Burocrático)	446,243.88
1241 331A0109 0004	No Break (Tribunal del Trabajo Burocrático)	66,125.00
1241 331A0109 0005	Servidor de Datos del Powerdedge RB05 (Tribunal del Trabajo Burocrático)	95,653.55
1241 331A0109 0006	Ruteadores Inalambricos (Tribunal del Trabajo Burocrático)	3,496.00
1241 331A0110 0002	No Break (Tribunal del Trabajo Burocrático)	8,393.76
1241 331A0110 0003	Laptop, Marca TOSHIBA. (Tribunal del Trabajo Burocrático)	11,918.20

CONSEJO DE LA JUDICATURA
SISTEMA CONTABLE 2021
RELACIÓN DE BIENES MUEBLES QUE COMPONEN SU PATRIMONIO

Página 47 de 91

Cuenta Pública al 31 de diciembre de 2021

Hora: 03:30:14p. m.

Fecha: 17/02/2022

Código	Descripción del Bien	Valor en Libros
1241 331A0110 0004	Impresora HP Color (Tribunal Constitucional)	7,838.73
1241 331A0110 0005	Computadoras (Tribunal Constitucional)	542,542.65
1241 331A0110 0006	Impresoras Epson FX-1180+ (Tribunal Constitucional)	87,604.47
1241 331A0110 0007	No Break TDE PC Top 500 KVA (Tribunal Constitucional)	16,948.13
1241 331A0110 0008	Impresora Epson Stylus C63 (Tribunal Constitucional)	6,293.00
1241 331A0110 0009	No Break OmniSmart 500 (Tribunal Constitucional)	23,553.38
1241 331A0110 0010	Impresora de Inyeccion de Tinta Epson Mod. Stylus 87 (Tribunal Constitucional)	5,002.50
1241 331A0110 0011	No break MCA. SOLA BASIC Mod. SR480 VA (Tribunal Constitucional)	5,123.82
1241 331A0110 0012	Impresora Epson FX-1170 (Tribunal Constitucional)	3,844.45
1241 331A0110 0013	Impresora HP Mod. 870 CXI, C/2 Cart. Color y Negro (Tribunal Constitucional)	4,824.25
1241 331A0110 0014	Impresora HP Laser Jet 2100 (Tribunal Constitucional)	9,052.94
1241 331A0110 0015	Impresora de Inyeccion de Tinta HP-Desk-1120C (Tribunal Constitucional)	11,956.41
1241 331A0110 0016	Computadora Lap Top Sony Mod. PCGFX876 (Tribunal Constitucional)	25,299.00
1241 331A0110 0017	impresora HP 9800 Deskjet 4800 (Tribunal Constitucional)	5,015.07
1241 331A0110 0018	Computadora HP Mod. DC7800SFF (4) (Tribunal Constitucional)	85,175.81
1241 331A0110 0019	Impresora HP Laser Jet P2015DN (4) (Tribunal Constitucional)	37,260.00
1241 331A0110 0020	No Break Tripp lite OmniSmart 500 6 Cont. (4) (Tribunal Constitucional)	15,069.60
1241 331A0110 0021	Computadora HP DC7800 CMT (Tribunal Constitucional)	25,054.00
1241 331A0110 0022	Computadora HP Mod. DC7800 SFF (Tribunal Constitucional)	74,170.34
1241 331A0110 0023	Impresora HP CP 3505DN (Tribunal Constitucional)	17,218.95
1241 331A0110 0024	Computadora HP Desktop DC7800 (Inc. No break) (Tribunal Constitucional)	60,600.00
1241 331A0110 0025	Impresora HP Deskjet 470CV Portatil (Tribunal Constitucional)	3,700.00
1241 331A0110 0026	Lap Top Inspirón XPS 1330 M (Tribunal Constitucional)	15,999.00
1241 331A0110 0027	Lap Top HP Pavilón 3506 (Tribunal Constitucional)	45,258.00
1241 331A0110 0028	Bateria No Break (Tribunal Constitucional)	2,486.48
1241 331A0110 0029	Impresora HP 1515 (Tribunal Constitucional)	5,150.00
1241 331A0110 0030	Impresora HP Laser Jet M1120 (Tribunal Constitucional)	4,500.00
1241 331A0110 0031	PC de Escritorio HP Compaq 6005 PRO (Tribunal Constitucional)	38,400.03
1241 331A0110 0032	Impresora Multifuncional OfficeJet HP J4660 (Tribunal Constitucional)	5,163.36
1241 331A0110 0033	Impresora Laser Jet HP P2035 (Tribunal Constitucional)	4,974.08
1241 331A0111 0002	Laptop, Marca TOSHIBA, Modelo Satellite. (Tribunal del Trabajo Burocratico)	27,137.04
1241 331A0111 0003	Impresora HP Laser Jet color CP2025DN (Tribunal Constituonal)	10,161.60
1241 331A0111 0004	PC HP COMPAC 3000P SFF DCORE 3.0 (Tribunal Constitucional)	11,844.76
1241 331A0111 0005	PC HP Compaq PRO 4000 SFF 3.2 (Tribunal Constitucional)	20,050.04
1241 331A0111 0006	Computadora Portatil ASUS Mod. N53SV (Tribunal Constitucional)	15,250.00
1241 331A0111 0007	PC HP Compaq 6200 SFF Core J3 3.12 GHZ (Tribunal Constitucional)	11,850.00
1241 331A0111 0008	Impresora HP Laser P2035 30 PPM 16MB (Tribunal Constitucional)	6,100.00
1241 331A0111 0009	IPAD 2 3G 64 GB (Tribunal Constitucional)	47,723.24
1241 331A0111 0010	LapTop HP Pavillon DV6-3187 (Tribunal Constitucional)	17,999.01
1241 331A0111 0011	LapTop Toshiba L635-SP3011M (Tribunal Constitucional)	25,998.00
1241 331A0111 0012	LapTop Sonny VPCEA45F (Tribunal Constitucional)	13,999.00
1241 331A0111 0013	Servidor HP Proliant ML 110 GB (Tribunal Constitucional)	10,985.20

CONSEJO DE LA JUDICATURA
SISTEMA CONTABLE 2021
RELACIÓN DE BIENES MUEBLES QUE COMPONEN SU PATRIMONIO

Página 48 de 91

Cuenta Pública al 31 de diciembre de 2021

Hora: 03:30:14p. m.

Fecha: 17/02/2022

Código	Descripción del Bien	Valor en Libros
1241 331A0111 0014	Monitor HP LCD 18.5" Widescreen (Tribunal Constitucional)	3,899.99
1241 331A0111 0015	Monitores (Tribunal del Trabajo Burocratico)	3,259.60
1241 331A0112 0002	Laptop, Marca TOSHIBA, Modelo Satellite. (Tribunal del Trabajo Burocratico)	54,274.08
1241 331A0112 0003	Equipos de Computo, Marca HP. (Tribunal del Trabajo Burocratico)	32,549.53
1241 331A0112 0004	Computadora Portatil Sony, serie 54510132. (Tribunal del Trabajo Burocratico)	19,999.00
1241 331A0112 0005	Computadora HP 6200 SFF CORE 13-2120 (Tribunal Constitucional)	37,899.99
1241 331A0112 0006	Computadora HP PRO 600S A7H51LT (Tribunal Constitucional)	11,500.00
1241 331A0112 0007	COMPUTADORA PORTATIL HP PROBOOK 4430S (Tribunal Constitucional)	11,339.00
1241 331A0112 0008	COMPUTADORA HP compaq AQ 6005P SFFPHENOM X2 B59 (Tribunal Constitucional)	27,000.00
1241 331A0112 0009	Impresora HP Laser Jet P1606DN (Tribunal Constitucional)	7,960.00
1241 331A0112 0010	Impresora Laser a Color HP CP1025NW 17 N/AC (Tribunal Constitucional)	4,500.00
1241 331A0112 0011	Lap Top Dell Queen 14" Intel Core (Tribunal Constitucional)	10,700.00
1241 331A0112 0012	Monitor Samsung 20" Led Wide S20A300N (Tribunal Constitucional)	4,600.00
1241 331A0112 0013	PC Dell Inspiron 660S i5-3450 (Tribunal Constitucional)	15,599.99
1241 331A0112 0014	Terminales Biometricas EP-300 (Tribunal Constitucional)	7,205.20
1241 331A0113 0002	IMPRESORA LASERJET HP PRO400 M401N (Tribunal Constitucional)	5,800.00
1241 331A0113 0003	COMPUTADORA DE ESCRITORIO HP MODELO 6300 (Tribunal Constitucional)	14,940.80
1241 331A0113 0004	COMPUTADORA DE ESCRITORIO HP COMPAQ MODELO 8300 (Tribunal Constitucional)	16,234.20
1241 331A0113 0005	NO BREAK TRIPP LITE MODELO OMNISMART 500 (Tribunal Constitucional)	6,449.60
1241 331A0113 0006	COMPUTADORA PORTATIL HP PROBOK 4440S (Tribunal Constitucional)	17,794.40
1241 331A0113 0007	COMPUTADORA BUSSINES PC ELITEONE800 G1 (Tribunal Constitucional)	20,835.92
1241 331A0114 0002	Impresora Laserjet HP P3015DN (CE528A) (Tribunal del Trabajo Burocratico)	18,889.44
1241 331A0114 0003	IMPRESORA HP MONOCROMATICA MODELO LASERJET PRO P1606DN (Tribunal Constitucional)	5,104.00
1241 331A0114 0004	COMPUTADORA PORTATIL HP MODELO 8570 (Tribunal Constitucional)	44,555.60
1241 331A0114 0005	COMPUTADORA DE ESCRITORIO HP MODELO ELITE DESK 800 G1 (Tribunal Constitucional)	18,334.96
1241 331A0114 0006	COMPUTADORA PORTATIL HP MODELO 240 G1 (Tribunal Constitucional)	21,552.80
1241 331A0114 0007	UNIDAD DE RESPALDO TRIPP LITE OMNISMART 500 (Tribunal Constitucional)	3,080.96
1241 33582702 0001	80 Equipos de Cómputo (FOSEG), Factura N° 11776	1,746,247.20
1241 33582702 0002	8 Equipos de Cómputo (FOSEG), Factura N° 289	184,140.00
1241 33582702 0003	17 Impresoras de Matriz de Punto (FOSEG), Fact. N°5627	103,288.60
1241 33582702 0004	8 Impresoras de Matriz de Punto (FOSEG), Fact. N° 289	43,200.00
1241 33582702 0005	80 Impresoras de Matriz de Punto (FOSEG), Fact. N° 11776	494,669.60
1241 33582702 0006	13 No Breaks (FOSEG), Fact. N° 5627	25,603.37
1241 33582702 0007	80 No Breaks (FOSEG), Fact. N° 11776	161,295.20
1241 33582705 0001	15 Equipos de Cómputo, (FOSEG), Fact. 22489	293,212.74
1241 33582705 0002	48 Equipos de Cómputo,(FOSEG), Fact. 6052	902,520.00
1241 33582705 0003	92 Equipos de Cómputo, (FOSEG), Fact.4561	1,816,268.60
1241 33582705 0004	15 Impresoras de Matriz de Punto, (FOSEG), Fact. 2524	125,493.70
1241 33582705 0005	50 Impresoras de Matriz de Punto, (FOSEG), Fact. 2211	419,635.00
1241 33582705 0006	88 Impresoras de Matriz de Punto, (FOSEG), Fact. 20682	865,819.68

CONSEJO DE LA JUDICATURA
SISTEMA CONTABLE 2021
RELACIÓN DE BIENES MUEBLES QUE COMPONEN SU PATRIMONIO

Página 49 de 91

Cuenta Pública al 31 de diciembre de 2021

Hora: 03:30:14p. m.

Fecha: 17/02/2022

Código	Descripción del Bien	Valor en Libros
1241 33582705 0007	15 No Breaks,(FOSEG), Fact. 22490	30,719.85
1241 33582705 0008	50 No Breaks, (FOSEG), Fact. 13445	90,390.00
1241 33582705 0009	88 No Breaks, (FOSEG), Fact. 20677	181,780.72
1241 33582707 0001	112 Equipos de Cómputo (FOSEG), Fact.6320	2,151,217.60
1241 33582707 0002	105 Equipos de Cómputo (FOSEG), Fact.1982	1,509,375.00
1241 33582707 0005	10 Impresoras de Inyección de Tinta (FOSEG), Fact. 1563	43,412.50
1241 33582707 0006	3 Servidores (FOSEG); Facts.1917-1920	393,000.00
1241 33582707 0007	1 Servidor (FOSEG), Facts. 1917-1920	74,689.04
1241 33582707 0008	104 Impresoras de Matriz de Punto (FOSEG), Fact.2668	809,370.64
1241 33582707 0009	111 Impresoras de Matriz de Punto (FOSEG), Varias Facturas	882,061.50
1241 33582707 0010	30 Impresoras de Matriz de Punto (FOSEG), Fact.1563	211,139.63
1241 33582707 0011	25 No Breaks (FOSEG), Fact. 1684	52,756.25
1241 33582707 0012	111 No Breaks (FOSEG), Fact.6323	231,812.40
1241 33582707 0013	103 Unidades de Respaldo (FOSEG), Fact.2669	224,462.75
1241 33582707 0014	12 Computadoras Lap Top (FOSEG), Fact. 1912	224,070.60
1241 33582707 0015	1 Monitor de 17" Mca. HP Compaq, Modelo HP7540, Serie CNN6104W7P, Fact. 7476-7479 (FOSEG)	2,070.00
1241 33582707 0016	1 CPU, Mca. HP Compaq, Modelo DC7600, Serie MXJ62307FY, Fact. N° 7476 - 7479 (FOSEG)	14,018.50
1241 33582707 0017	1 CPU, Mca. HP Compaq, Modelo DC7600, Serie MXJ62307FX, Fact. N° 7476 - 7479 (FOSEG)	14,018.50
1241 33582707 0018	1 CPU, Mca. HP Compaq, Modelo DC7600, Serie MXJ62307HR, Fact. N° 7476 - 7479 (FOSEG)	14,018.50
1241 33582707 0019	1 CPU, Mca. HP Compaq, Modelo DC7600, Serie MXJ62307FT, Fact. N° 7476 - 7479 (FOSEG)	14,018.50
1241 33582707 0020	1 CPU, Mca. HP Compaq, Modelo DC7600, Serie MXJ62307F0, Fact. N° 7476 - 7479 (FOSEG)	14,018.50
1241 33582707 0021	1 CPU, Mca. HP Compaq, Modelo DC7600, Serie MXJ62307JS, Fact. N° 7476 - 7479 (FOSEG)	14,018.50
1241 33582707 0022	1 CPU, Mca. HP Compaq, Modelo DC7600, Serie MXJ62307F9, Fact. N° 7476 - 7479 (FOSEG)	14,018.50
1241 33582707 0023	1 CPU, Mca. HP Compaq, Modelo DC7600, Serie MXJ62307DR, Fact. N° 7476 - 7479 (FOSEG)	14,018.50
1241 33582707 0024	1 CPU, Mca. HP Compaq, Modelo DC7600, Serie MXJ62307CS, Fact. N° 7476 - 7479 (FOSEG)	14,018.50
1241 33582707 0025	1 CPU, Mca. HP Compaq, Modelo DC7600, Serie MXJ62307HW, Fact. N° 7476 - 7479 (FOSEG)	14,018.50
1241 33582707 0026	1 CPU, Mca. HP Compaq, Modelo DC7600, Serie MXJ62307F7, Fact. N° 7476 - 7479 (FOSEG)	14,018.50
1241 33582707 0027	1 CPU, Mca. HP Compaq, Modelo DC7600, Serie MXJ62307DC, Fact. N° 7476 - 7479 (FOSEG)	14,018.50
1241 33582707 0028	1 CPU, Mca. HP Compaq, Modelo DC7600, Serie MXJ62307GZ, Fact. N° 7476 - 7479 (FOSEG)	14,018.50
1241 33582707 0029	1 CPU, Mca. HP Compaq, Modelo DC7600, Serie MXJ62307FP, Fact. N° 7476 - 7479 (FOSEG)	14,018.50
1241 33582707 0030	1 CPU, Mca. HP Compaq, Modelo DC7600, Serie MXJ62307CW, Fact. N° 7476 - 7479 (FOSEG)	14,018.50
1241 33582707 0031	1 CPU, Mca. HP Compaq, Modelo DC7600, Serie MXJ623078Y, Fact. N° 7476 - 7479 (FOSEG)	14,018.50
1241 33582707 0032	1 CPU, Mca. HP Compaq, Modelo DC7600, Serie MXJ62307BP, Fact. N° 7476 - 7479 (FOSEG)	14,018.50

CONSEJO DE LA JUDICATURA**SISTEMA CONTABLE 2021****RELACIÓN DE BIENES MUEBLES QUE COMPONEN SU PATRIMONIO**

Página 50 de 91

Cuenta Pública al 31 de diciembre de 2021

Hora: 03:30:14p. m.

Fecha: 17/02/2022

Código	Descripción del Bien	Valor en Libros
1241 33582707 0033	1 CPU, Mca. HP Compaq, Modelo DC7600, Serie MXJ62307G3, Fact. N° 7476 - 7479 (FOSEG)	14,018.50
1241 33582707 0034	1 CPU, Mca. HP Compaq, Modelo DC7600, Serie MXJ62307BG, Fact. N° 7476 - 7479 (FOSEG)	14,018.50
1241 33582707 0035	1 CPU, Mca. HP Compaq, Modelo DC7600, Serie MXJ62307H3, Fact. N° 7476 - 7479 (FOSEG)	14,018.50
1241 33582707 0036	1 CPU, Mca. HP Compaq, Modelo DC7600, Serie MXJ62307FW, Fact. N° 7476 - 7479 (FOSEG)	14,018.50
1241 33582707 0037	1 CPU, Mca. HP Compaq, Modelo DC7600, Serie MXJ62307JM, Fact. N° 7476 - 7479 (FOSEG)	14,018.50
1241 33582707 0038	1 CPU, Mca. HP Compaq, Modelo DC7600, Serie MXJ62307G4, Fact. N° 7476 - 7479 (FOSEG)	14,018.50
1241 33582707 0039	1 CPU, Mca. HP Compaq, Modelo DC7600, Serie MXJ62307FD, Fact. N° 7476 - 7479 (FOSEG)	14,018.50
1241 33582707 0040	1 CPU, Mca. HP Compaq, Modelo DC7600, Serie MXJ62307BY, Fact. N° 7476 - 7479 (FOSEG)	14,018.50
1241 33582707 0041	1 CPU, Mca. HP Compaq, Modelo DC7600, Serie MXJ62503K2, Fact. N° 7476 - 7479 (FOSEG)	14,018.50
1241 33582707 0042	1 CPU, Mca. HP Compaq, Modelo DC7600, Serie MXJ62307BF, Fact. N° 7476 - 7479 (FOSEG)	14,018.50
1241 33582707 0043	1 CPU, Mca. HP Compaq, Modelo DC7600, Serie MXJ62307J4, Fact. N° 7476 - 7479 (FOSEG)	14,018.50
1241 33582707 0044	1 CPU, Mca. HP Compaq, Modelo DC7600, Serie MXJ62307C0, Fact. N° 7476 - 7479 (FOSEG)	14,018.50
1241 33582707 0045	1 CPU, Mca. HP Compaq, Modelo DC7600, Serie MXJ62307DL, Fact. N° 7476 - 7479 (FOSEG)	14,018.50
1241 33582707 0046	1 CPU, Mca. HP Compaq, Modelo DC7600, Serie MXJ62307JF, Fact. N° 7476 - 7479 (FOSEG)	14,018.50
1241 33582707 0047	1 CPU, Mca. HP Compaq, Modelo DC7600, Serie MXJ62307JL, Fact. N° 7476 - 7479 (FOSEG)	14,018.50
1241 33582707 0048	1 CPU, Mca. HP Compaq, Modelo DC7600, Serie MXJ62307C2, Fact. N° 7476 - 7479 (FOSEG)	14,018.50
1241 33582707 0049	1 CPU, Mca. HP Compaq, Modelo DC7600, Serie MXJ62307JG, Fact. N° 7476 - 7479 (FOSEG)	14,018.50
1241 33582707 0050	1 CPU, Mca. HP Compaq, Modelo DC7600, Serie MXJ62307CK, Fact. N° 7476 - 7479 (FOSEG)	14,018.50
1241 33582707 0051	1 CPU, Mca. HP Compaq, Modelo DC7600, Serie MXJ62307DM, Fact. N° 7476 - 7479 (FOSEG)	14,018.50
1241 33582707 0052	1 CPU, Mca. HP Compaq, Modelo DC7600, Serie MXJ62307FZ, Fact. N° 7476 - 7479 (FOSEG)	14,018.50
1241 33582707 0053	1 CPU, Mca. HP Compaq, Modelo DC7600, Serie MXJ62307G6, Fact. N° 7476 - 7479 (FOSEG)	14,018.50
1241 33582707 0054	1 CPU, Mca. HP Compaq, Modelo DC7600, Serie MXJ62307CY, Fact. N° 7476 - 7479 (FOSEG)	14,018.50
1241 33582707 0055	1 CPU, Mca. HP Compaq, Modelo DC7600, Serie MXJ62307F1, Fact. N° 7476 - 7479 (FOSEG)	14,018.50
1241 33582707 0056	1 CPU, Mca. HP Compaq, Modelo DC7600, Serie MXJ62307D7, Fact. N° 7476 - 7479 (FOSEG)	14,018.50
1241 33582707 0057	1 CPU, Mca. HP Compaq, Modelo DC7600, Serie MXJ62307BZ, Fact. N° 7476 - 7479 (FOSEG)	14,018.50
1241 33582707 0058	1 CPU, Mca. HP Compaq, Modelo DC7600, Serie MXJ62307C9, Fact. N° 7476 - 7479 (FOSEG)	14,018.50
1241 33582707 0059	1 CPU, Mca. HP Compaq, Modelo DC7600, Serie MXJ62307FC, Fact. N° 7476 - 7479 (FOSEG)	14,018.50

CONSEJO DE LA JUDICATURA
SISTEMA CONTABLE 2021
RELACIÓN DE BIENES MUEBLES QUE COMPONEN SU PATRIMONIO

Página 51 de 91

Cuenta Pública al 31 de diciembre de 2021

Hora: 03:30:14p. m.

Fecha: 17/02/2022

Código	Descripción del Bien	Valor en Libros
1241 33582707 0060	1 CPU, Mca. HP Compaq, Modelo DC7600, Serie MXJ62307G2, Fact. N° 7476 - 7479 (FOSEG)	14,018.50
1241 33582707 0061	1 CPU, Mca. HP Compaq, Modelo DC7600, Serie MXJ62307FL, Fact. N° 7476 - 7479 (FOSEG)	14,018.50
1241 33582707 0062	1 CPU, Mca. HP Compaq, Modelo DC7600, Serie MXJ62307C3, Fact. N° 7476 - 7479 (FOSEG)	14,018.50
1241 33582707 0063	1 CPU, Mca. HP Compaq, Modelo DC7600, Serie MXJ62307J0, Fact. N° 7476 - 7479 (FOSEG)	14,018.50
1241 33582707 0064	1 CPU, Mca. HP Compaq, Modelo DC7600, Serie MXJ62503JQ, Fact. N° 7476 - 7479 (FOSEG)	14,018.50
1241 33582707 0065	1 CPU, Mca. HP Compaq, Modelo DC7600, Serie MXJ623079L, Fact. N° 7476 - 7479 (FOSEG)	14,018.50
1241 33582707 0066	1 CPU, Mca. HP Compaq, Modelo DC7600, Serie MXJ62307CR, Fact. N° 7476 - 7479 (FOSEG)	14,018.50
1241 33582707 0067	1 CPU, Mca. HP Compaq, Modelo DC7600, Serie MXJ62307HX, Fact. N° 7476 - 7479 (FOSEG)	14,018.50
1241 33582707 0068	1 CPU, Mca. HP Compaq, Modelo DC7600, Serie MXJ62307FN, Fact. N° 7476 - 7479 (FOSEG)	14,018.50
1241 33582707 0069	1 CPU, Mca. HP Compaq, Modelo DC7600, Serie MXJ62307D5, Fact. N° 7476 - 7479 (FOSEG)	14,018.50
1241 33582707 0070	1 CPU, Mca. HP Compaq, Modelo DC7600, Serie MXJ62307F5, Fact. N° 7476 - 7479 (FOSEG)	14,018.50
1241 33582707 0071	1 CPU, Mca. HP Compaq, Modelo DC7600, Serie MXJ62307G8, Fact. N° 7476 - 7479 (FOSEG)	14,018.50
1241 33582707 0072	1 CPU, Mca. HP Compaq, Modelo DC7600, Serie MXJ623078G, Fact. N° 7476 - 7479 (FOSEG)	14,018.50
1241 33582707 0073	1 CPU, Mca. HP Compaq, Modelo DC7600, Serie MXJ62307GW, Fact. N° 7476 - 7479 (FOSEG)	14,018.50
1241 33582707 0074	1 CPU, Mca. HP Compaq, Modelo DC7600, Serie MXJ62307DD, Fact. N° 7476 - 7479 (FOSEG)	14,018.50
1241 33582707 0075	1 CPU, Mca. HP Compaq, Modelo DC7600, Serie MXJ62307FF, Fact. N° 7476 - 7479 (FOSEG)	14,018.50
1241 33582707 0076	1 CPU, Mca. HP Compaq, Modelo DC7600, Serie MXJ62307FM, Fact. N° 7476 - 7479 (FOSEG)	14,018.50
1241 33582707 0077	1 CPU, Mca. HP Compaq, Modelo DC7600, Serie MXJ62307HL, Fact. N° 7476 - 7479 (FOSEG)	14,018.50
1241 33582707 0078	1 CPU, Mca. HP Compaq, Modelo DC7600, Serie MXJ62307FV, Fact. N° 7476 - 7479 (FOSEG)	14,018.50
1241 33582707 0079	1 CPU, Mca. HP Compaq, Modelo DC7600, Serie MXJ62307JC, Fact. N° 7476 - 7479 (FOSEG)	14,018.50
1241 33582707 0080	1 CPU, Mca. HP Compaq, Modelo DC7600, Serie MXJ62307CD, Fact. N° 7476 - 7479 (FOSEG)	14,018.50
1241 33582707 0081	1 CPU, Mca. HP Compaq, Modelo DC7600, Serie MXJ62307F3, Fact. N° 7476 - 7479 (FOSEG)	14,018.50
1241 33582707 0082	1 CPU, Mca. HP Compaq, Modelo DC7600, Serie MXJ62503K1, Fact. N° 7476 - 7479 (FOSEG)	14,018.50
1241 33582707 0083	1 CPU, Mca. HP Compaq, Modelo DC7600, Serie MXJ62307HM, Fact. N° 7476 - 7479 (FOSEG)	14,018.50
1241 33582707 0084	1 CPU, Mca. HP Compaq, Modelo DC7600, Serie MXJ62307HK, Fact. N° 7476 - 7479 (FOSEG)	14,018.50
1241 33582707 0085	1 Monitor de 17" Mca. HP Compaq, Modelo HP7540, Serie CNN6104W3F, Fact. 7476-7479 (FOSEG)	2,070.00
1241 33582707 0086	1 Monitor de 17" Mca. HP Compaq, Modelo HP7540, Serie CNN6104W7H, Fact. 7476-7479 (FOSEG)	2,070.00

CONSEJO DE LA JUDICATURA
SISTEMA CONTABLE 2021
RELACIÓN DE BIENES MUEBLES QUE COMPONEN SU PATRIMONIO

Página 52 de 91

Cuenta Pública al 31 de diciembre de 2021

Hora: 03:30:14p. m.

Fecha: 17/02/2022

Código	Descripción del Bien	Valor en Libros
1241 33582707 0087	1 Monitor de 17" Mca. HP Compaq, Modelo HP7540, Serie CNN6104WBT, Fact. 7476-7479 (FOSEG)	2,070.00
1241 33582707 0088	1 Monitor de 17" Mca. HP Compaq, Modelo HP7540, Serie CNN6104WBD, Fact. 7476-7479 (FOSEG)	2,070.00
1241 33582707 0089	1 Monitor de 17" Mca. HP Compaq, Modelo HP7540, Serie CNN6104WB9, Fact. 7476-7479 (FOSEG)	2,070.00
1241 33582707 0090	1 Monitor de 17" Mca. HP Compaq, Modelo HP7540, Serie CNN6104WBJ, Fact. 7476-7479 (FOSEG)	2,070.00
1241 33582707 0091	1 Monitor de 17" Mca. HP Compaq, Modelo HP7540, Serie CNN6104W39, Fact. 7476-7479 (FOSEG)	2,070.00
1241 33582707 0092	1 Monitor de 17" Mca. HP Compaq, Modelo HP7540, Serie CNN6104W96, Fact. 7476-7479 (FOSEG)	2,070.00
1241 33582707 0093	1 Monitor de 17" Mca. HP Compaq, Modelo HP7540, Serie CNN6104WB8, Fact. 7476-7479 (FOSEG)	2,070.00
1241 33582707 0094	1 Monitor de 17" Mca. HP Compaq, Modelo HP7540, Serie CNN6104WBS, Fact. 7476-7479 (FOSEG)	2,070.00
1241 33582707 0095	1 Monitor de 17" Mca. HP Compaq, Modelo HP7540, Serie CNN6104WJW, Fact. 7476-7479 (FOSEG)	2,070.00
1241 33582707 0096	1 Monitor de 17" Mca. HP Compaq, Modelo HP7540, Serie CNN6104WBV, Fact. 7476-7479 (FOSEG)	2,070.00
1241 33582707 0097	1 Monitor de 17" Mca. HP Compaq, Modelo HP7540, Serie CNN6104W35, Fact. 7476-7479 (FOSEG)	2,070.00
1241 33582707 0098	1 Monitor de 17" Mca. HP Compaq, Modelo HP7540, Serie CNN6104W2S, Fact. 7476-7479 (FOSEG)	2,070.00
1241 33582707 0099	1 Monitor de 17" Mca. HP Compaq, Modelo HP7540, Serie CNN6104W2T, Fact. 7476-7479 (FOSEG)	2,070.00
1241 33582707 0100	1 Monitor de 17" Mca. HP Compaq, Modelo HP7540, Serie CNN6104W93, Fact. 7476-7479 (FOSEG)	2,070.00
1241 33582707 0101	1 Monitor de 17" Mca. HP Compaq, Modelo HP7540, Serie CNN6104W97, Fact. 7476-7479 (FOSEG)	2,070.00
1241 33582707 0102	1 Monitor de 17" Mca. HP Compaq, Modelo HP7540, Serie CNN6104WRJ, Fact. 7476-7479 (FOSEG)	2,070.00
1241 33582707 0103	1 Monitor de 17" Mca. HP Compaq, Modelo HP7540, Serie CNN6104W98, Fact. 7476-7479 (FOSEG)	2,070.00
1241 33582707 0104	1 Monitor de 17" Mca. HP Compaq, Modelo HP7540, Serie CNN6104W38, Fact. 7476-7479 (FOSEG)	2,070.00
1241 33582707 0105	1 Monitor de 17" Mca. HP Compaq, Modelo HP7540, Serie CNN6104W8Y, Fact. 7476-7479 (FOSEG)	2,070.00
1241 33582707 0106	1 Monitor de 17" Mca. HP Compaq, Modelo HP7540, Serie CNN6104W31, Fact. 7476-7479 (FOSEG)	2,070.00
1241 33582707 0107	1 Monitor de 17" Mca. HP Compaq, Modelo HP7540, Serie CNN6104W7T, Fact. 7476-7479 (FOSEG)	2,070.00
1241 33582707 0108	1 Monitor de 17" Mca. HP Compaq, Modelo HP7540, Serie CNN6104W3N, Fact. 7476-7479 (FOSEG)	2,070.00
1241 33582707 0109	1 Monitor de 17" Mca. HP Compaq, Modelo HP7540, Serie CNN6104W34, Fact. 7476-7479 (FOSEG)	2,070.00
1241 33582707 0110	1 Monitor de 17" Mca. HP Compaq, Modelo HP7540, Serie CNN6104WBF, Fact. 7476-7479 (FOSEG)	2,070.00
1241 33582707 0111	1 Monitor de 17" Mca. HP Compaq, Modelo HP7540, Serie CNN6104WRH, Fact. 7476-7479 (FOSEG)	2,070.00
1241 33582707 0112	1 Monitor de 17" Mca. HP Compaq, Modelo HP7540, Serie CNN6104W3P, Fact. 7476-7479 (FOSEG)	2,070.00
1241 33582707 0113	1 Monitor de 17" Mca. HP Compaq, Modelo HP7540, Serie CNN6104WRG, Fact. 7476-7479 (FOSEG)	2,070.00

CONSEJO DE LA JUDICATURA
SISTEMA CONTABLE 2021
RELACIÓN DE BIENES MUEBLES QUE COMPONEN SU PATRIMONIO

Página 53 de 91

Cuenta Pública al 31 de diciembre de 2021

Hora: 03:30:14p. m.

Fecha: 17/02/2022

Código	Descripción del Bien	Valor en Libros
1241 33582707 0114	1 Monitor de 17" Mca. HP Compaq, Modelo HP7540, Serie CNN6104W7S, Fact. 7476-7479 (FOSEG)	2,070.00
1241 33582707 0115	1 Monitor de 17" Mca. HP Compaq, Modelo HP7540, Serie CNN6104W8S, Fact. 7476-7479 (FOSEG)	2,070.00
1241 33582707 0116	1 Monitor de 17" Mca. HP Compaq, Modelo HP7540, Serie CNN6104WRK, Fact. 7476-7479 (FOSEG)	2,070.00
1241 33582707 0117	1 Monitor de 17" Mca. HP Compaq, Modelo HP7540, Serie CNN6104W33, Fact. 7476-7479 (FOSEG)	2,070.00
1241 33582707 0118	1 Monitor de 17" Mca. HP Compaq, Modelo HP7540, Serie CNN6104W3H, Fact. 7476-7479 (FOSEG)	2,070.00
1241 33582707 0119	1 Monitor de 17" Mca. HP Compaq, Modelo HP7540, Serie CNN6104WK4, Fact. 7476-7479 (FOSEG)	2,070.00
1241 33582707 0120	1 Monitor de 17" Mca. HP Compaq, Modelo HP7540, Serie CNN6104WRV, Fact. 7476-7479 (FOSEG)	2,070.00
1241 33582707 0121	1 Monitor de 17" Mca. HP Compaq, Modelo HP7540, Serie CNN6104WJV, Fact. 7476-7479 (FOSEG)	2,070.00
1241 33582707 0122	1 Monitor de 17" Mca. HP Compaq, Modelo HP7540, Serie CNN6104W7B, Fact. 7476-7479 (FOSEG)	2,070.00
1241 33582707 0123	1 Monitor de 17" Mca. HP Compaq, Modelo HP7540, Serie CNN6104WBC, Fact. 7476-7479 (FOSEG)	2,070.00
1241 33582707 0124	1 Monitor de 17" Mca. HP Compaq, Modelo HP7540, Serie CNN6104WRM, Fact. 7476-7479 (FOSEG)	2,070.00
1241 33582707 0125	1 Monitor de 17" Mca. HP Compaq, Modelo HP7540, Serie CNN6104W8T, Fact. 7476-7479 (FOSEG)	2,070.00
1241 33582707 0126	1 Monitor de 17" Mca. HP Compaq, Modelo HP7540, Serie CNN6104WRL, Fact. 7476-7479 (FOSEG)	2,070.00
1241 33582707 0127	1 Monitor de 17" Mca. HP Compaq, Modelo HP7540, Serie CNN6104W7N, Fact. 7476-7479 (FOSEG)	2,070.00
1241 33582707 0128	1 Monitor de 17" Mca. HP Compaq, Modelo HP7540, Serie CNN6104WBM, Fact. 7476-7479 (FOSEG)	2,070.00
1241 33582707 0129	1 Monitor de 17" Mca. HP Compaq, Modelo HP7540, Serie CNN6104W8V, Fact. 7476-7479 (FOSEG)	2,070.00
1241 33582707 0130	1 Monitor de 17" Mca. HP Compaq, Modelo HP7540, Serie CNN6104W8W, Fact. 7476-7479 (FOSEG)	2,070.00
1241 33582707 0131	1 Monitor de 17" Mca. HP Compaq, Modelo HP7540, Serie CNN6104W7F, Fact. 7476-7479 (FOSEG)	2,070.00
1241 33582707 0132	1 Monitor de 17" Mca. HP Compaq, Modelo HP7540, Serie CNN6104W91, Fact. 7476-7479 (FOSEG)	2,070.00
1241 33582707 0133	1 Monitor de 17" Mca. HP Compaq, Modelo HP7540, Serie CNN6104W8R, Fact. 7476-7479 (FOSEG)	2,070.00
1241 33582707 0134	1 Monitor de 17" Mca. HP Compaq, Modelo HP7540, Serie CNN6104WBW, Fact. 7476-7479 (FOSEG)	2,070.00
1241 33582707 0135	1 Monitor de 17" Mca. HP Compaq, Modelo HP7540, Serie CNN6104W54, Fact. 7476-7479 (FOSEG)	2,070.00
1241 33582707 0136	1 Monitor de 17" Mca. HP Compaq, Modelo HP7540, Serie CNN6104W3C, Fact. 7476-7479 (FOSEG)	2,070.00
1241 33582707 0137	1 Monitor de 17" Mca. HP Compaq, Modelo HP7540, Serie CNN6104WBB, Fact. 7476-7479 (FOSEG)	2,070.00
1241 33582707 0138	1 Monitor de 17" Mca. HP Compaq, Modelo HP7540, Serie CNN6104W90, Fact. 7476-7479 (FOSEG)	2,070.00
1241 33582707 0139	1 Monitor de 17" Mca. HP Compaq, Modelo HP7540, Serie CNN6104W95, Fact. 7476-7479 (FOSEG)	2,070.00
1241 33582707 0140	1 Monitor de 17" Mca. HP Compaq, Modelo HP7540, Serie CNN6104W7L, Fact. 7476-7479 (FOSEG)	2,070.00

CONSEJO DE LA JUDICATURA
SISTEMA CONTABLE 2021
RELACIÓN DE BIENES MUEBLES QUE COMPONEN SU PATRIMONIO

Página 54 de 91

Cuenta Pública al 31 de diciembre de 2021

Hora: 03:30:14p. m.

Fecha: 17/02/2022

Código	Descripción del Bien	Valor en Libros
1241 33582707 0141	1 Monitor de 17" Mca. HP Compaq, Modelo HP7540, Serie CNN6104W7Q, Fact. 7476-7479 (FOSEG)	2,070.00
1241 33582707 0142	1 Monitor de 17" Mca. HP Compaq, Modelo HP7540, Serie CNN6104W7J, Fact. 7476-7479 (FOSEG)	2,070.00
1241 33582707 0143	1 Monitor de 17" Mca. HP Compaq, Modelo HP7540, Serie CNN6104W8X, Fact. 7476-7479 (FOSEG)	2,070.00
1241 33582707 0144	1 Monitor de 17" Mca. HP Compaq, Modelo HP7540, Serie CNN6104WBH, Fact. 7476-7479 (FOSEG)	2,070.00
1241 33582707 0145	1 Monitor de 17" Mca. HP Compaq, Modelo HP7540, Serie CNN6104W7W, Fact. 7476-7479 (FOSEG)	2,070.00
1241 33582707 0146	1 Monitor de 17" Mca. HP Compaq, Modelo HP7540, Serie CNN6104W7G, Fact. 7476-7479 (FOSEG)	2,070.00
1241 33582707 0147	1 Monitor de 17" Mca. HP Compaq, Modelo HP7540, Serie CNN6104W3B, Fact. 7476-7479 (FOSEG)	2,070.00
1241 33582707 0148	1 Monitor de 17" Mca. HP Compaq, Modelo HP7540, Serie CNN6104WBG, Fact. 7476-7479 (FOSEG)	2,070.00
1241 33582707 0149	1 Monitor de 17" Mca. HP Compaq, Modelo HP7540, Serie CNN6104W2R, Fact. 7476-7479 (FOSEG)	2,070.00
1241 33582707 0150	1 Monitor de 17" Mca. HP Compaq, Modelo HP7540, Serie CNN6104W94, Fact. 7476-7479 (FOSEG)	2,070.00
1241 33582707 0151	1 Monitor de 17" Mca. HP Compaq, Modelo HP7540, Serie CNN6104W3K, Fact. 7476-7479 (FOSEG)	2,070.00
1241 33582707 0152	1 Monitor de 17" Mca. HP Compaq, Modelo HP7540, Serie CNN6104WJT, Fact. 7476-7479 (FOSEG)	2,070.00
1241 33582707 0153	1 Impresora Laser Mca. Hewlett Packard Modelo Laserjet 2430DTN, Serie CNGKJ81145, Fact. N° 7476-7479 (FOSEG)	27,232.00
1241 33582707 0154	1 Impresora Laser Mca. Hewlett Packard Modelo Laserjet 2430DTN, Serie CNGKJ74369, Fact. N° 7476-7479 (FOSEG)	27,232.00
1241 33582707 0155	1 Impresora Laser Mca. Hewlett Packard Modelo Laserjet 2430DTN, Serie CNGKJ74694, Fact. N° 7476-7479 (FOSEG)	27,232.00
1241 33582707 0156	1 Impresora Laser Mca. Hewlett Packard Modelo Laserjet 2430DTN, Serie CNGKJ81350, Fact. N° 7476-7479 (FOSEG)	27,232.00
1241 33582707 0157	1 Impresora Laser Mca. Hewlett Packard Modelo Laserjet 2430DTN, Serie CNGKK81350, Fact. N° 7476-7479 (FOSEG)	27,232.00
1241 33582707 0158	1 Impresora Laser Mca. Hewlett Packard Modelo Laserjet 2430DTN, Serie CNGKJ74628, Fact. N° 7476-7479 (FOSEG)	27,232.00
1241 33582707 0159	1 Impresora Laser Mca. Hewlett Packard Modelo Laserjet 2430DTN, Serie CNGKK82062, Fact. N° 7476-7479 (FOSEG)	27,232.00
1241 33582707 0160	1 Impresora Laser Mca. Hewlett Packard Modelo Laserjet 2430DTN, Serie CNGKK74689, Fact. N° 7476-7479 (FOSEG)	27,232.00
1241 33582707 0161	1 Impresora Laser Mca. Hewlett Packard Modelo Laserjet 2430DTN, Serie CNGKJ85139, Fact. N° 7476-7479 (FOSEG)	27,232.00
1241 33582707 0162	1 Impresora Laser Mca. Hewlett Packard Modelo Laserjet 2430DTN, Serie CNGKJ74638, Fact. N° 7476-7479 (FOSEG)	27,232.00
1241 33582707 0163	1 Impresora Laser Mca. Hewlett Packard Modelo Laserjet 2430DTN, Serie CNGKK81348, Fact. N° 7476-7479 (FOSEG)	27,232.00
1241 33582707 0164	1 Impresora Laser Mca. Hewlett Packard Modelo Laserjet 2430DTN, Serie CNGKK82067, Fact. N° 7476-7479 (FOSEG)	27,232.00
1241 33582707 0165	1 Impresora Laser Mca. Hewlett Packard Modelo Laserjet 2430DTN, Serie CNGKK74800, Fact. N° 7476-7479 (FOSEG)	27,232.00
1241 33582707 0166	1 Impresora Laser Mca. Hewlett Packard Modelo Laserjet 2430DTN, Serie CNGKK82063, Fact. N° 7476-7479 (FOSEG)	27,232.00
1241 33582707 0167	1 Impresora Laser Mca. Hewlett Packard Modelo Laserjet 2430DTN, Serie CNGKJ81351, Fact. N° 7476-7479 (FOSEG)	27,232.00

CONSEJO DE LA JUDICATURA
SISTEMA CONTABLE 2021
RELACIÓN DE BIENES MUEBLES QUE COMPONEN SU PATRIMONIO

Página 55 de 91

Cuenta Pública al 31 de diciembre de 2021

Hora: 03:30:14p. m.

Fecha: 17/02/2022

Código	Descripción del Bien	Valor en Libros
1241 33582707 0168	1 Impresora Laser Mca. Hewlett Packard Modelo Laserjet 2430DTN, Serie CNGKJ81348, Fact. N° 7476-7479 (FOSEG)	27,232.00
1241 33582707 0169	1 Impresora Laser Mca. Hewlett Packard Modelo Laserjet 2430DTN, Serie CNGKK81347, Fact. N° 7476-7479 (FOSEG)	27,232.00
1241 33582707 0170	1 Impresora Laser Mca. Hewlett Packard Modelo Laserjet 2430DTN, Serie CNGKK81343, Fact. N° 7476-7479 (FOSEG)	27,232.00
1241 33582707 0171	1 Impresora Laser Mca. Hewlett Packard Modelo Laserjet 2430DTN, Serie CNGKJ74631, Fact. N° 7476-7479 (FOSEG)	27,232.00
1241 33582707 0172	1 Impresora Laser Mca. Hewlett Packard Modelo Laserjet 2430DTN, Serie CNGKJ74629, Fact. N° 7476-7479 (FOSEG)	27,232.00
1241 33582707 0173	1 Monitor de 17" Mca. HP Compaq, Modelo HP7540, Serie CNN6104W7R, Fact. 7476-7479 (FOSEG)	2,070.00
1241 33582709 0001	155 Equipos de Cómputo (FOSEG) Varias Facturas	2,949,033.46
1241 33582709 0002	28 Impresoras Laser (FOSEG), Fact.4306,4314-4320	207,505.91
1241 33582709 0003	10 Impresoras de Inyección de Tinta (FOSEG) Varias Facturas	37,053.00
1241 33582709 0004	1 Servidor de Datos (FOSEG), Fact.4314-4320	146,777.62
1241 33582709 0005	144 No Breaks (FOSEG) Varias Facturas	393,932.55
1241 33582709 0006	1 Impresora de Color (FOSEG), Fact.4332-4333	69,172.50
1241 33582709 0007	18 Computadoras Lap Top (FOSEG),11410-11419	426,834.00
1241 33582709 0008	4 Sistemas de Control Biométrico Hand Punch (FOSEG),Fact.530	136,229.00
1241 33582710 0001	19 Computadoras de Escritorio Mca. HP, Fact.N°2986 (FOSEG)	232,134.40
1241 33582710 0002	16 Impresoras de Matriz de Punto Mca.Epson,Facts.N°8803 y 8796 (FOSEG)	99,176.00
1241 33582710 0003	52 Computadoras Mca. HP;HEWLETT PACKARD,Fact.N°2268 (FOSEG/07)	1,099,722.00
1241 911A0100 0014	2 Enfriadores y Calentadores de Agua	5,198.00
1241 911A0100 0015	2 Frigobares	3,998.00
1241 911A0100 0017	1 Lavadora de Alta Presión	1,989.00
1241 911A0100 0018	1 Enfriadores y C:A Fact.2122417	2,450.00
1241 911A0100 0019	1 Enfriadores y C:A Fact.3731	2,463.30
1241 911A0100 0020	1 Enfriadores y C:A FAct.2154226	2,449.01
1241 911A0100 0021	1 Frigobares Fact.5659	2,308.05
1241 911A0101 0015	3 Enfriadores y Calentadores, Factura N° 83	6,210.00
1241 911A0101 0016	1 Engargoladora, Factura N° 31278	2,471.15
1241 911A0101 0019	1 Frigobar, Factura N° 334760	2,727.22
1241 911A0101 0020	2 Frigobares, Facturas N° 3214303 y 3242078	4,238.00
1241 911A0101 0025	6 Relojes Checadores, Factura N° 1220	37,287.60
1241 911A0101 0026	1 Reloj Checador, Factura N° 6285	5,111.75
1241 911A0102 0007	24 Máquinas de Escribir Mecánicas, Fact. 26153	51,060.00
1241 911A0102 0008	4 Máquinas de Escribir Mecánicas, Fact. N° 29814	6,492.90
1241 911A0102 0009	4 Relojes Checadores, Facts. 1380, 1388	24,858.40
1241 911A0102 0010	2 Relojes Checadores, Fact. N° 29188	9,616.30
1241 911A0102 0011	10 Relojes Checadores, Fact. 29814	45,827.50
1241 911A0102 0024	1 Enfriador y Calentador de Agua, Fact. 9192	1,909.00
1241 911A0102 0025	2 Enfriadores y Calentadores de Agua, Facts.1410, 1411	4,586.20
1241 911A0102 0026	1 Enfriador y Calentador de Agua, Fact. 29813	1,943.50
1241 911A0102 0027	1 Frigobar, Fact. 5294110	1,699.00

CONSEJO DE LA JUDICATURA
SISTEMA CONTABLE 2021
RELACIÓN DE BIENES MUEBLES QUE COMPONEN SU PATRIMONIO

Página 56 de 91

Cuenta Pública al 31 de diciembre de 2021

Hora: 03:30:14p. m.

Fecha: 17/02/2022

Código	Descripción del Bien	Valor en Libros
1241 911A0103 0014	1 Reloj checador, Factura 32903	5,025.13
1241 911A0103 0025	3 Enfriadores y C. de Agua, Fact. 913, 926, 5261	5,994.00
1241 911A0103 0026	1 Enfriadores y C. de Agua, Fact. 30785	2,208.00
1241 911A0103 0027	2 Enfriadores y C. de Agua, Fact. 186	4,724.78
1241 911A0103 0028	2 Enfriadores y C. de Agua, Fact. 33438	5,198.00
1241 911A0103 0029	1 Enfriadores y C. de Agua, Fact.31201	2,607.16
1241 911A0103 0030	5 Frigobares, Varias Facturas.	8,475.00
1241 911A0103 0033	1 Engargoladora, Factura 120558	2,459.28
1241 911A0103 0034	1 Engargoladora, Factura 17107	4,467.29
1241 911A0103 0036	1 Engargoladora, Factura 24083	3,852.50
1241 911A0103 0037	1 Engargoladora, Factura 23516	4,838.05
1241 911A0103 0038	1 Refrigerador, Factura 844	1,695.00
1241 911A0104 0010	2 Relojes Checadores Fact.1096	9,722.10
1241 911A0104 0024	1 Enfriador y calentador de Agua Fact.1532	1,926.25
1241 911A0104 0025	1 Enfriador y Calentador de Agua Fact.3442	1,899.00
1241 911A0104 0026	2 Enfriadores y Calentador de Agua FAct.517 y 521	5,855.00
1241 911A0104 0027	1 Frigobar Fact.8564	1,850.00
1241 911A0104 0029	1 Guillotina Fact.38804	3,169.92
1241 911A0104 0031	1 Engargoladora Fact.1548	2,418.47
1241 911A0105 0010	2 Relojes Checadores, Fact. 8065	10,816.90
1241 911A0105 0011	8 Relojes Checadores, Varias Facturas	46,369.84
1241 911A0105 0031	1 Enfriador y Calentador de Agua, Fact. 38267	2,190.75
1241 911A0105 0032	1 Enfriador y Calentador de Agua, Fact. 37513	2,896.85
1241 911A0105 0033	1 Enfriador y Calentador de Agua, Fact. 37038	2,607.16
1241 911A0105 0034	2 Enfriadores y Calentadores de Agua, Fact. 36831,2445	5,214.35
1241 911A0105 0035	5 Frigobares, Facts.26867,23154, 22110	10,690.00
1241 911A0105 0036	1 Frigobar, Fact. 17157	2,089.00
1241 911A0105 0037	1 Frigobar, Fact. 15770	1,885.00
1241 911A0106 0001	2 Reloj Checador	11,592.00
1241 911A0106 0005	3 Enfriador y Calentador de Agua, Fact.4604	7,300.20
1241 911A0106 0006	3 Enfriador y Calentador de Agua, Fact.4604	8,690.55
1241 911A0106 0007	1 Enfriador de Agua, Fact.41473	2,625.45
1241 911A0106 0008	3 Frigobar, Fact.45068	6,381.03
1241 911A0106 0009	1 Frigobar, Fact.53382	2,148.99
1241 911A0107 0001	1 Reloj Checador, Fact. 8842	5,859.25
1241 911A0107 0002	3 Relojes Checadores, Facts.44184-44190,44661	18,671.91
1241 911A0107 0003	2 Relojes Checadores, Facts.6673-6674	12,447.94
1241 911A0107 0004	1 Reloj Checador, Facts.6673-6674	6,223.98
1241 911A0107 0005	1 Enfriador y Calentador de Agua, Fact. 44612	4,042.25
1241 911A0107 0006	1 Engargoladora, Fact. 82099	2,150.00
1241 911A0107 0007	2 Engargoladoras, Fact. 52824-52825	5,382.00
1241 911A0107 0008	2 Checadores de Huellas, Fact. 34600	45,826.34

CONSEJO DE LA JUDICATURA
SISTEMA CONTABLE 2021
RELACIÓN DE BIENES MUEBLES QUE COMPONEN SU PATRIMONIO

Página 57 de 91

Cuenta Pública al 31 de diciembre de 2021

Hora: 03:30:14p. m.

Fecha: 17/02/2022

Código	Descripción del Bien	Valor en Libros
1241 911A0107 0009	1 Checador de Huellas, Fact. 34600	22,913.18
1241 911A0107 0010	1 Podadora, Fact. 439587	3,406.76
1241 911A0107 0011	1 Podadora, Fact. 65557	2,247.00
1241 911A0108 0001	1 Enfriadores y C. de Agua, Fact. 9268	2,277.00
1241 911A0108 0002	1 Enfriadores y C. de Agua, Fact. 9294	3,795.00
1241 911A0108 0003	1 Enfriadores y C. de Agua, Fact. 53997	2,445.00
1241 911A0108 0004	1 Engargoladora, Fact. 1201	2,600.00
1241 911A0108 0005	2 Engargoladora, Facts. 207107 y 207114	9,648.50
1241 911A0108 0006	1 Engargoladora, Fact. 208623	4,824.25
1241 911A0108 0007	1 Enmicadora Electrica, Fact. 9286	1,863.00
1241 911A0108 0008	2 Frigobar, Fact.29655-56	4,780.00
1241 911A0108 0011	8 Relojes Checadores, Fact. 2516	42,528.29
1241 911A0108 0012	6 Relojes, C. Facts. 47162-164, 2585-87	37,122.00
1241 911A0108 0013	1 Trituradora, Fact. 2535	2,599.00
1241 911A0108 0015	1 Podadora Fact. 26199	3,500.00
1241 911A0109 0042	2 Relojes Checadores de Asistencia, Fact. 48272,48301	12,654.60
1241 911A0109 0043	1 Reloj Checador de Asistencia, Fact. 9536	7,187.50
1241 911A0109 0044	2 Relojes Checadores de Asistencia, Facts.9499,9500	14,501.50
1241 911A0109 0045	5 Relojes Checadores de Asistencia (4211), Fact.48622-48625	29,037.50
1241 911A0109 0046	1 Enfriador y Calentador de Agua, Fact. 1676	2,820.79
1241 911A0109 0047	3 Frigobares de 5 Piezas, Facts.9487,9506,9509	7,108.38
1241 911A0109 0048	4 Frigobares, Fact.9553	10,649.00
1241 911A0109 0049	1 Engargoladora de Arillo Metálico, Facts.226471	5,974.25
1241 911A0109 0050	6 Relojes Checadores de Doctos. 9496-9497	45,229.50
1241 911A0109 0051	5 Relojes Checadores de Doctos. (4211), Facts.48622-48625	29,325.00
1241 911A0111 0001	1 Reloj Checador de Asistencia, Mca. Lathem, Factura N° 3	7,366.00
1241 911A0111 0003	1 Frigobar de 5 Pies Cubicos, Marca Whirlpool, Fact. 4124. (UNICON)	2,725.00
1241 911A0111 0004	1 Enfriador de Agua Fact. No. E 11843	3,712.00
1241 911A0111 0005	1 Frigobar Fact. No. E 11844	3,155.20
1241 911A0111 0006	1 Reloj Checador de Correspondencia Fact. No. E 11845	5,707.20
1241 911A0111 0007	1 Reloj Checador de Asistencia Electrónico Fact. No. E 11845	5,869.60
1241 911A0111 0009	6 Frigobar de 5 pies Cubicos marca whirlpool, fact. folio 21	15,026.64
1241 911A0111 0011	10 Reloj Checador de Asistencia Factura N° 7468	38,808.50
1241 911A0111 0012	12 Reloj Checador de Correspondencia Factura N° 11896	86,304.00
1241 911A0111 0013	1 Reloj Fechador Electronico Receptor de Doctos. Factura N° 11933	7,192.00
1241 911A0111 0014	1 Reloj Checador de Asistencia Electronico Factura N° 11933	7,412.40
1241 911A0111 0015	1 Engargoladora de Arillos Factura N° 11934	6,728.00
1241 911A0111 0016	1 Enfriador de Agua, Factura N° 11934	3,306.00
1241 911A0111 0017	1 Enfriador de Agua, Factura N° 11935	3,352.40
1241 911A0111 0019	4 Relojes Checador,Receptor de Documentos, Factura N° 3217	27,816.80
1241 911A0111 0020	2 Relojes Checadores Modelo 5000-EP,Mca. LATHEM, Factura N° 11996 y 11997	14,384.00
1241 911A0111 0021	1 Enfriador y Calentador de agua fact.folio no.24	2,552.00

CONSEJO DE LA JUDICATURA
SISTEMA CONTABLE 2021
RELACIÓN DE BIENES MUEBLES QUE COMPONEN SU PATRIMONIO

Página 58 de 91

Cuenta Pública al 31 de diciembre de 2021

Hora: 03:30:14p. m.

Fecha: 17/02/2022

Código	Descripción del Bien	Valor en Libros
1241 911A0111 0022	1 Engargoladora de Arillo Metálico, Fact. Num. 11843.	5,626.00
1241 911A0111 0023	1 Triturador de Comida ISE 55, Factura N° HGHA195379	2,525.00
1241 911A0111 0025	1 Reloj Checador de Asistencia, Modelo 5000-EP, Mca. LATHEM, Factura N° 35	7,366.00
1241 911A0111 0026	1 Enfriador y Calentador de Agua, Modelo HCR 320, Fact. N° 213	3,669.10
1241 911A0111 0027	1 Reloj Checador Modelo QR-350, Factura N° 213	4,330.82
1241 911A0111 0028	1 Enfriador y Calentador de Agua, Modelo HCR-320, Fact. N° 214	3,701.79
1241 911A0111 0029	1 Reloj Checador Modelo QR-350, Factura N° 214	4,369.40
1241 911A0111 0030	1 Enfriador y Calentador de Agua, Modelo HCR-320, Fact. N° 211	3,529.77
1241 911A0111 0031	1 Reloj Checador Modelo QR-350, Factura N° 211	4,166.37
1241 911A0111 0032	1 Enfriador y Calentador de Agua, Modelo HCR-320, Fact. N° 212	3,556.26
1241 911A0111 0033	1 Reloj Checador Modelo QR-350, Factura N° 212	4,197.64
1241 911A0111 0034	1 Engargoladora Perforadora de Arillo Met. Delfin Perfex, fact. BA1128	2,574.04
1241 911A0111 0035	4 Ventiladores Industriales 30, Factura N° CACL306172	11,796.05
1241 911A0111 0036	1 Cafetera Espresso Mca. KRUPS, Factura ZCE81974	14,999.00
1241 911A0111 0037	1 Caja Fuerte Mod. Car-90 Mca. Strong, Fact. N° E12320	9,835.99
1241 911A0112 0003	1 Pizarrón Blanco de Acrílico, Factura N° 2121	2,494.00
1241 911A0112 0004	1 Enfriador y Calentador de Agua, Factura N° 965	3,144.76
1241 911A0112 0005	14 Terminales Biométrica de Huella Digital, Factura N° B0901E18	42,224.00
1241 911A0112 0006	1 Trituradora de Documentos Hast 12 Hojas, Factura N° 55302	2,998.50
1241 911A0112 0007	1 Frigobar Mca. Wirlpool, Factura N° 55383	3,937.00
1241 911A0112 0008	1 Engargoladora de Arillos de Plástico, Fact. PVTUXTLA0033950	3,999.00
1241 911A0112 0009	2 Tanques Precargado de 119 Galones (450 Lts.), Mca. Evans, Factura N° 1742	23,692.98
1241 911A0112 0010	4 Enfriadores y Calentador de Agua, Fact. N° 514	15,771.36
1241 911A0112 0011	2 Refrigeradores Mca. Mabe, Fact. N° 514	11,588.40
1241 911A0112 0012	7 Teclados Lector de Huella C/Miniprinter, Fact. 623	37,352.00
1241 911A0112 0013	10 Enfriadores y Calentador de Agua, Fact. N° A93	30,091.09
1241 911A0112 0014	5 Frigobares de 5 Pies Mca. Whirlpool, Fact. N° A93	13,578.44
1241 911A0112 0015	6 Extintores Nuevo Tipo C02 4.5K, Fact. 769	14,964.00
1241 911A0112 0016	1 Engargoladora Metálica Barracuda T/C y T/O, Fact. N° A5154	5,000.88
1241 911A0112 0017	3 Dispensadores de Agua Caliente y Fría, Mca. Water Fresh, Fact. 092A	7,825.62
1241 911A0112 0018	1 Dispensador de Agua Caliente y Fría Mca. Water Fresh, Fact. 093A	2,608.54
1241 911A0114 0002	1 Plotter de corte silhouete cameo, Fact. 27A	5,892.80
1241 911A0114 0006	1 Frigobar Marca Whirlpool, Fact. N° 36A	2,900.00
1241 911A0114 0007	1 Kit Completo Toma turno, Fact. N° 77A	2,876.80
1241 911A0114 0008	1 Hidrolavadora Serie 47750124504 Fact. N° FPM072360	2,854.27
1241 911A0114 0009	1 Diablo No. 10 Factura N° V0993991	2,767.78
1241 911A0197 0002	Máquinas de Escribir Eléctricas	28,265.08
1241 911A0197 0003	Máquinas de Escribir Mecánicas	602,472.87
1241 911A0197 0005	Relojes Checadores	118,012.13
1241 911A0197 0012	Enfriadores y Calentadores de Agua	57,584.49
1241 911A0197 0013	Fotocopiadora	23,765.66
1241 911A0197 0014	Frigobares	9,297.46

CONSEJO DE LA JUDICATURA
SISTEMA CONTABLE 2021
RELACIÓN DE BIENES MUEBLES QUE COMPONEN SU PATRIMONIO

Página 59 de 91

Cuenta Pública al 31 de diciembre de 2021

Hora: 03:30:14p. m.

Fecha: 17/02/2022

Código	Descripción del Bien	Valor en Libros
1241 911A0197 0019	Mimeógrafo	8,616.02
1241 911A0197 0020	Cocineta	4,099.09
1241 911A0197 0022	Máquina Protectora de Cheques	10,544.93
1241 911A0197 0023	Impresores Electrónicos de Tiempo	113,530.02
1241 911A0197 0024	Refrigeradores	5,434.84
1241 911A0198 0003	1 Destrucción de Papel, Fact. N° 4846	1,589.30
1241 911A0198 0004	1 Engargoladora, Fact. N° 976	4,740.76
1241 911A0199 0032	1 Enmicadora Mini-Lam, Fact. N° 4959	2,078.05
1241 91581615 0002	1 Reloj Checador Modelo 1500E, Marca Lathem, Factura No. 113	7,216.36
1241 91581615 0003	10 Controles de Acceso Mod. C5, Mca. Enviz por Huella, Fact. N° F00001482	55,221.80
1241 91581719 0003	1 DVR 32 Canales Turbo HD HIKVISION Cap. 4 Discos Duros, Serie 809062955, Fact. N° 1752-SLD (2018)	15,712.04
1241 91582709 0001	2 Gabinetes Rack, Fact. N° 2990-2991 (FASP)	3,185.50
1241 91583314 0001	1 Duplicador de DVD, Fact. N° 8496 (SETEC)	11,449.20
1241 91583314 0002	1 Duplicador de DVD, Fact. N° 8497 (SETEC)	11,449.20
1241 91583314 0003	1 Duplicador de DVD, Fact. N° 8498 (SETEC)	11,449.20
1241 91583314 0004	1 Duplicador de DVD, Fact. N° 8499 (SETEC)	11,449.20
1241 91593220 0002	1 Condesadora Tipo Mini Split Mca. CIAC, 12000 BTU Serie 3407454230392250150050, Fact. N° 923 (Juzg. Esp. en Materia Laboral de Tuxtla Gtz.)	7,840.46
1241 91593220 0003	1 Condesadora Tipo Mini Split Mca. CIAC, 12000 BTU Serie 3407454230392250150388, Fact. N° 923 (Juzg. Esp. en Materia Laboral de Tuxtla Gtz.)	7,840.46
1241 91593220 0004	1 Condesadora Tipo Mini Split Mca. CIAC, 12000 BTU Serie 3407454230392250150497, Fact. N° 923 (Juzg. Esp. en Materia Laboral de Tuxtla Gtz.)	7,840.46
1241 91593220 0005	1 Condesadora Tipo Mini Split Mca. CIAC, 18000 BTU Serie 3408219280497050120063, Fact. N° 923 (Juzg. Esp. en Materia Laboral de Tuxtla Gtz.)	9,387.87
1241 91593220 0006	1 Condesadora Tipo Mini Split Mca. CIAC, 24000 BTU Serie 3407557030593210170402, Fact. N° 923 (Juzg. Esp. en Materia Laboral de Tuxtla Gtz.)	11,385.50
1241 91593220 0007	1 Condesadora Tipo Mini Split Mca. CIAC, 24000 BTU Serie 3407557030593210170061, Fact. N° 923 (Juzg. Esp. en Materia Laboral de Tuxtla Gtz.)	11,385.50
1241 91593220 0008	1 Condesadora Tipo Mini Split Mca. CIAC, 24000 BTU Serie 3407557030593210170314, Fact. N° 923 (Juzg. Esp. en Materia Laboral de Tuxtla Gtz.)	11,385.50
1241 91593220 0009	1 Condesadora Tipo Mini Split Mca. CIAC, 24000 BTU Serie 3407557030593210170229, Fact. N° 923 (Juzg. Esp. en Materia Laboral de Tuxtla Gtz.)	11,385.50
1241 91593220 0010	1 Condesadora Tipo Mini Split Mca. CARRIER, 36000 BTU Serie 340924188039V220150044, Fact. N° 923 (Juzg. Esp. en Materia Laboral de Tuxtla Gtz.)	27,049.97
1241 91593220 0011	1 Evaporadora Tipo Mini Split Mca. CIAC, 12000 BTU Serie 3407454230492260120122, Fact. N° 923 (Juzg. Esp. en Materia Laboral de Tuxtla Gtz.)	7,840.46
1241 91593220 0012	1 Evaporadora Tipo Mini Split Mca. CIAC, 12000 BTU Serie 3407454230492260120128, Fact. N° 923 (Juzg. Esp. en Materia Laboral de Tuxtla Gtz.)	7,840.46

CONSEJO DE LA JUDICATURA
SISTEMA CONTABLE 2021
RELACIÓN DE BIENES MUEBLES QUE COMPONEN SU PATRIMONIO

Página 60 de 91

Cuenta Pública al 31 de diciembre de 2021

Hora: 03:30:14p. m.

Fecha: 17/02/2022

Código	Descripción del Bien	Valor en Libros
1241 91593220 0013	1 Evaporadora Tipo Mini Split Mca. CIAC, 12000 BTU Serie 3407454230492260120129, Fact. N° 923 (Juzg. Esp. en Materia Laboral de Tuxtla Gtz.)	7,840.46
1241 91593220 0014	1 Evaporadora Tipo Mini Split Mca. CIAC, 18000 BTU Serie 3408266770597050170058, Fact. N° 923 (Juzg. Esp. en Materia Laboral de Tuxtla Gtz.)	9,387.87
1241 91593220 0015	1 Evaporadora Tipo Mini Split Mca. CIAC, 24000 BTU Serie 3407557030693210120302, Fact. N° 923 (Juzg. Esp. en Materia Laboral de Tuxtla Gtz.)	11,385.50
1241 91593220 0016	1 Evaporadora Tipo Mini Split Mca. CIAC, 24000 BTU Serie 3407557030693210120387, Fact. N° 923 (Juzg. Esp. en Materia Laboral de Tuxtla Gtz.)	11,385.50
1241 91593220 0017	1 Evaporadora Tipo Mini Split Mca. CIAC, 24000 BTU Serie 3407557030693210120379, Fact. N° 923 (Juzg. Esp. en Materia Laboral de Tuxtla Gtz.)	11,385.50
1241 91593220 0018	1 Evaporadora Tipo Mini Split Mca. CIAC, 24000 BTU Serie 3407557030693210120451, Fact. N° 923 (Juzg. Esp. en Materia Laboral de Tuxtla Gtz.)	11,385.50
1241 91593220 0019	1 Evaporadora Tipo Mini Split Mca. CARRIER, 36000 BTU Serie 3407255870191060160024, Fact. N° 923 (Juzg. Esp. en Materia Laboral de Tuxtla Gtz.)	27,049.97
1241 91593220 0020	1 Condesadora Tipo Mini Split Mca. CIAC, 12000 BTU Serie 3D83280003899, Fact. N° 769 (Juzg. Esp. en Materia Laboral de Tapachula)	5,856.67
1241 91593220 0021	1 Condesadora Tipo Mini Split Mca. CIAC, 18000 BTU Serie 3408283500697100120027, Fact. N° 769 (Juzg. Esp. en Materia Laboral de Tapachula)	7,401.08
1241 91593220 0022	1 Condesadora Tipo Mini Split Mca. CIAC, 24000 BTU Serie 3408283680697050170039, Fact. N° 769 (Juzg. Esp. en Materia Laboral de Tapachula)	9,716.33
1241 91593220 0023	1 Condesadora Tipo Mini Split Mca. CIAC, 24000 BTU Serie 3408283680697050170056, Fact. N° 769 (Juzg. Esp. en Materia Laboral de Tapachula)	9,716.33
1241 91593220 0024	1 Condesadora Tipo Mini Split Mca. CIAC, 36000 BTU Serie 340957950029C200150029, Fact. N° 769 (Juzg. Esp. en Materia Laboral de Tapachula)	26,107.52
1241 91593220 0025	1 Evaporadora Tipo Mini Split Mca. CIAC, 12000 BTU Serie 3E49880002469, Fact. N° 769 (Juzg. Esp. en Materia Laboral de Tapachula)	5,856.67
1241 91593220 0026	1 Evaporadora Tipo Mini Split Mca. CIAC, 18000 BTU Serie 3408260770597050170012, Fact. N° 769 (Juzg. Esp. en Materia Laboral de Tapachula)	7,401.09
1241 91593220 0027	1 Evaporadora Tipo Mini Split Mca. CIAC, 24000 BTU Serie 3408283680597040170070, Fact. N° 769 (Juzg. Esp. en Materia Laboral de Tapachula)	9,716.33
1241 91593220 0028	1 Evaporadora Tipo Mini Split Mca. CIAC, 24000 BTU Serie 3408283680597040170053, Fact. N° 769 (Juzg. Esp. en Materia Laboral de Tapachula)	9,716.33
1241 91593220 0029	1 Evaporadora Tipo Mini Split Mca. CIAC, 36000 BTU Serie 340954467059C240160081, Fact. N° 769 (Juzg. Esp. en Materia Laboral de Tapachula)	26,107.53
1241 91593220 0030	1 Condesadora Tipo Mini Split Mca. CIAC, 12000 BTU Serie 3D83280003883, Fact. N° 870 (Juzg. Esp. en Materia Laboral de Tapachula)	5,856.67
1241 91593220 0031	1 Condesadora Tipo Mini Split Mca. CIAC, 12000 BTU Serie 3D83280003914, Fact. N° 870 (Juzg. Esp. en Materia Laboral de Tapachula)	5,856.67
1241 91593220 0032	1 Condesadora Tipo Mini Split Mca. CIAC, 24000 BTU Serie 3408283680697050170155, Fact. N° 870 (Juzg. Esp. en Materia Laboral de Tapachula)	9,716.33

CONSEJO DE LA JUDICATURA
SISTEMA CONTABLE 2021
RELACIÓN DE BIENES MUEBLES QUE COMPONEN SU PATRIMONIO

Página 61 de 91

Cuenta Pública al 31 de diciembre de 2021

Hora: 03:30:14p. m.

Fecha: 17/02/2022

Código	Descripción del Bien	Valor en Libros
1241 91593220 0033	1 Condesadora Tipo Mini Split Mca. CIAC, 24000 BTU Serie 3408283680697050170154, Fact. N° 870 (Juzg. Esp. en Materia Laboral de Tapachula)	9,716.33
1241 91593220 0034	1 Condesadora Tipo Mini Split Mca. CIAC, 24000 BTU Serie 3408283680697050170055, Fact. N° 870 (Juzg. Esp. en Materia Laboral de Tapachula)	9,716.33
1241 91593220 0035	1 Condesadora Tipo Mini Split Mca. CIAC, 36000 BTU Serie 340957950029C200150242, Fact. N° 870 (Juzg. Esp. en Materia Laboral de Tapachula)	26,107.52
1241 91593220 0036	1 Evaporadora Tipo Mini Split Mca. CIAC, 12000 BTU Serie 3E49880002189, Fact. N° 870 (Juzg. Esp. en Materia Laboral de Tapachula)	5,856.67
1241 91593220 0037	1 Evaporadora Tipo Mini Split Mca. CIAC, 12000 BTU Serie 3E49880002194, Fact. N° 870 (Juzg. Esp. en Materia Laboral de Tapachula)	5,856.67
1241 91593220 0038	1 Evaporadora Tipo Mini Split Mca. CIAC, 24000 BTU Serie 3408283680597040170052, Fact. N° 870 (Juzg. Esp. en Materia Laboral de Tapachula)	9,716.33
1241 91593220 0039	1 Evaporadora Tipo Mini Split Mca. CIAC, 24000 BTU Serie 3408283680597040170067, Fact. N° 870 (Juzg. Esp. en Materia Laboral de Tapachula)	9,716.33
1241 91593220 0040	1 Evaporadora Tipo Mini Split Mca. CIAC, 24000 BTU Serie 3408283680597040170074, Fact. N° 870 (Juzg. Esp. en Materia Laboral de Tapachula)	9,716.33
1241 91593220 0041	1 Evaporadora Tipo Mini Split Mca. CIAC, 36000 BTU Serie 340954467059C240160094, Fact. N° 870 (Juzg. Esp. en Materia Laboral de Tapachula)	26,107.52
1241 93009Y00 0001	11 Enfriadores para Agua	20,088.20
1241 93009Y00 0002	1 Máquina de Escribir	3,116.50
1241 93009Y00 0003	161 Máquinas de Escribir Mecánica	354,562.25
1241 93009Y00 0004	1 Reloj Checador	5,863.16
1241 93009Y00 0005	3 Relojes Checadores	23,094.30
1241 93009Y00 0006	6 Frigobares	16,905.00
1241 93009Y00 0007	1 Engargoladora	4,817.12
1241 93009Y00 0008	1 Enmicadora	2,700.77
1241 93009Y01 0001	1 Enfriador y Calentador, Factura N° 2912170	2,600.00
1241 93009Y03 0001	1 Frigobares Varias FActs.	1,695.00
1241 93009Y03 0002	6 Frigobares Varias Facts.	10,194.00
1241 93009Y04 0001	28 Relojes Checadores Fact.488 y 515	171,996.62
1241 93009Y05 0001	6 Checadores de Huella Digital,(Fdo. Auxiliar) Fact. 16336	65,349.90
1241 93009Y06 0001	1 Reloj Checador, Fact.8031	5,408.45
1241 93009Y06 0002	1 Reloj Checador, Fact.39038	5,796.23
1241 93009Y06 0003	1 Enfriador y Calentador de A., Fact.38643	2,433.40
1241 93009Y06 0004	1 Enfriador y Calentador de A., Fact.39038	2,433.40
1241 93009Y06 0005	2 Frigobar, Facts.29487-88	4,276.00
1241 93009Y98 0001	1 Cafetera, Fact. N° 13104 (Fdo. Auxiliar)	1,322.50
1241 93009Y98 0002	1 Cafetera, Fact. N° 4929 (Fdo. Auxiliar)	1,725.86
1241 93009Y98 0003	13 Máquinas de Escribir Mecánicas, Fact. N°13144 (Fdo. Auxiliar)	24,503.05
1241 93009Y98 0004	15 Máquinas de Escribir Mecánicas, Fact.N°13419 (Fdo. Auxiliar)	28,272.75
1241 93009Y98 0005	3 Máquinas de Escribir Mecánicas, Fact.N°14107 (Fdo. Auxiliar)	5,735.18

CONSEJO DE LA JUDICATURA
SISTEMA CONTABLE 2021
RELACIÓN DE BIENES MUEBLES QUE COMPONEN SU PATRIMONIO

Página 62 de 91

Cuenta Pública al 31 de diciembre de 2021

Hora: 03:30:14p. m.

Fecha: 17/02/2022

Código	Descripción del Bien	Valor en Libros
1241 93009Y98 0006	18 Máquinas de Escribir Mecánicas, Fact. N°14057 (Fdo. Auxiliar)	34,411.06
1241 93009Y98 0007	17 Máquinas de Escribir Mecánicas, Fact. N° 15511 (Fdo. Auxiliar)	37,536.00
1241 93009Y98 0008	14 Máquinas de Escribir Mecánicas, Fact.N°14989 (Fdo. Auxiliar)	27,289.50
1241 93009Y98 0009	15 Máquinas de Escribir Mecánicas, Fact. N°14907 (Fdo.Auxiliar)	29,238.75
1241 93009Y98 0010	2 Máquinas de Escribir Mecánicas, Fact.N°1498 (Fdo. Auxiliar)	3,898.50
1241 93009Y98 0011	3 Relojes Checadores, Fact. N° 3450 (Fdo. Auxiliar)	8,728.50
1241 93009Y98 0012	1 Reloj Checador, Fact. N° 4450 (Fdo. Auxiliar)	6,109.95
1241 93009Y98 0013	1 Reloj Checador, Fact. N° 4451 (Fdo. Auxiliar)	6,109.95
1241 93009Y98 0014	5 Enfriadores de Agua, Fact. N° 4537 (Fdo. Auxiliar)	9,142.50
1241 93009Y98 0015	1 Enfriador de Agua, Fact. N° 13884 (Fdo. Auxiliar)	1,897.50
1241 93009Y98 0016	4 Enfriadores de Agua, Fact. N° 4827 (Fdo. Auxiliar)	7,659.00
1241 93009Y98 0017	3 Enfriadores de Agua, Fact. N° 3743 (Fdo. Auxiliar)	5,030.10
1241 93009Y98 0018	1 Enfriador de Agua, Fact. N° 4882 (Fdo. Auxiliar)	1,914.75
1241 93009Y98 0019	1 Enfriador de Agua, Fact. N° 4883 (Fdo. Auxiliar)	1,914.75
1241 93009Y98 0020	1 Enfriador de Agua, Fact. N° 4884 (Fdo. Auxiliar)	1,914.75
1241 93009Y98 0021	1 Enfriador de Agua, Fact. N° C0741 (Fdo. Auxiliar)	2,150.50
1241 93009Y98 0022	1 Enfriador de Agua, Fact. N° C0741 (Fdo. Auxiliar)	1,805.50
1241 93009Y98 0023	1 Guillotina, Fact. N° 19955 (Fdo. Auxiliar)	1,112.28
1241 93009Y98 0024	1 Engargoladora, Fact. N° 45333 (Fdo. Auxiliar)	5,060.00
1241 93009Y99 0001	19 Máquinas de Escribir Mecánicas, Fact. N° 15923 (Fdo. Auxiliar)	41,952.00
1241 93009Y99 0002	100 Máquinas de Escribir Mecánicas, Fact. N° 16787 (Fdo. Auxiliar)	211,833.45
1241 93009Y99 0003	1 Máquina de Escribir Mecánica, Fact. N° 17394 (Fdo. Auxiliar)	2,183.85
1241 93009Y99 0004	6 Máquinas de Escribir Mecánicas, Fact. N° 5538B (Fdo. Auxiliar)	13,248.00
1241 93009Y99 0005	5 Máquinas de Escribir Mecánica, Fact. N°17371 (Fdo. Auxiliar)	10,919.25
1241 93009Y99 0006	15 Máquinas de Escribir Mecánicas, Fact. N° 5459B (Fdo. Auxiliar)	33,120.00
1241 93009Y99 0007	35 Máquinas de Escribir Mecánica, Fact. N° 18046 (Fdo. Auxiliar)	76,676.25
1241 93009Y99 0008	20 Máquinas de Escribir Mecánicas, Fact. N° 16543 (Fdo. Auxiliar)	43,857.32
1241 93009Y99 0009	3 Enfriadores y Calentadores de Agua, Fact. N°2708 (Fdo. Auxiliar)	6,748.20
1241 93009Y99 0010	1 Enfriador y Calentador de Agua, Fact. N°5358 (Fdo. Auxiliar)	2,355.00
1241 93009Y99 0011	1 Enfriador y Calentador de Agua, Fact. N° 6563BE542533 (Fdo. Auxiliar)	2,199.00
1241 93009Y99 0012	1 Enfriador de Agua, Fact. N° C3249 (Fdo. Auxiliar)	1,970.64
1241 93009Y99 0013	1 Enfriador de Agua, Fact. N° 5459B(Fdo. Auxiliar)	2,392.00
1241 93009Y99 0014	1 Enfriador de Agua, Fact. N° 5150 (Fdo. Auxiliar)	2,866.16
1241 93009Y99 0015	1 Enfriador de Agua, Fact. N° 5333 (Fdo. Auxiliar)	2,925.60
1241 93009Y99 0016	7 Enfriadores de Agua, Fact. N° C3191 (Fdo. Auxiliar)	13,676.95
1241 93009Y99 0017	1 Fotocopiadora, Fact. N° 13291 (Fdo. Auxiliar)	29,224.37
1241 93009Y99 0018	3 Frigobares Mca.General Electric,Fact.5211 (Fdo. Auxiliar)	6,693.00
1241 93009Y99 0019	1 Engargoladora, Fact. N° 20597 (Fdo. Auxiliar)	3,187.80
1241 93009Y99 0020	1 Engargoladora, Fact. N° 22485 (Fdo. Auxiliar)	2,324.44
1241 93009Z15 0002	Rack Acero 4 Rep NSF(Estantes Metalicos) (Tribunal del Trabajo Burocrático)	2,794.01
1241 93009Z15 0003	01 Impresora Magiscard Pronto ID Printer Single Configurable (Tribunal del Trabajo Burocrático)	18,451.89

CONSEJO DE LA JUDICATURA
SISTEMA CONTABLE 2021
RELACIÓN DE BIENES MUEBLES QUE COMPONEN SU PATRIMONIO

Página 63 de 91

Cuenta Pública al 31 de diciembre de 2021

Hora: 03:30:14p. m.

Fecha: 17/02/2022

Código	Descripción del Bien	Valor en Libros
1241 93009Z15 0004	01 CPU Ensamblada, Marca GHJIA, Procesador AMD APU A4 6300X2 3.7 GHZ, Serie 243687 (Tribunal del Trabajo Burocrático)	5,606.81
1241 93009Z15 0005	04 Computadors Desktop Lenovo, Factura ICAJM49382 (Tribunal del Trabajo Burocrático)	25,996.00
1241 93009Z15 0006	06 Equipos de Computo Desktop Lenovo, Factura ICAJM56757. (Tribunal del Trabajo Burocrático)	38,994.00
1241 93009Z15 0007	No Breaks para Servidor de Datos de Unidad de Informatica, factura 417 Kirwan Eduardo Farfán Sanchez (Tribunal del Trabajo Burocrático)	14,491.00
1241 93009Z15 0008	01 Computadora Destop Leno, Factura ICAJM63660 (Tribunal del Trabajo Burocrático)	6,499.00
1241 93009Z15 0009	01 Clima 12 000 BTS, Marca MIRAGE. (Tribunal del Trabajo Burocrático)	9,976.00
1241 931A0102 0002	Engargoladoras (Tribunal del Trabajo Burocrático)	4,819.63
1241 931A0102 0003	Reloj Checador (Tribunal del Trabajo Burocrático)	16,952.20
1241 931A0102 0004	Frigobares (Tribunal del Trabajo Burocrático)	2,598.04
1241 931A0107 0002	Fotocopiadoras (Tribunal del Trabajo Burocrático)	27,025.00
1241 931A0109 0002	Fotocopiadoras (Tribunal del Trabajo Burocrático)	29,750.00
1241 931A0110 0002	Frigobares (Tribunal del Trabajo Burocrático)	2,799.00
1241 931A0111 0002	Ventilador (Tribunal Constitucional)	3,228.10
1241 931A0113 0002	EXTINTORES (Tribunal Constitucional)	34,916.00
1242	Mobiliario y Equipo Educativo y Recreativo	16,367,632.70
1242 111A0101 0001	1 Auto Estereo, Factura N° 419	1,470.00
1242 111A0102 0004	1 Pantalla Con Tripie, Fact. 10578	3,944.50
1242 111A0103 0002	1 Televisor, Factura 6335102	2,944.05
1242 111A0104 0001	1 Grabadora Tocacintas Fact.51107	1,599.00
1242 111A0104 0006	2 Reproductores de CD Fact.2529	4,398.00
1242 111A0107 0001	1 Auto Estereo, Fact. 916	5,000.00
1242 111A0107 0002	1 Minicomponente, Fact. 70642	2,935.00
1242 111A0107 0003	1 Televisor, Fact. 73225	22,998.03
1242 111A0107 0004	2 Televisores, Fact. 10128	6,296.98
1242 111A0107 0005	1 Televisor, Fact. 47306	5,999.00
1242 111A0108 0001	1 Empuñadora, Fact. 2990	2,700.00
1242 111A0108 0002	2 Microfonos, Fact. 4857	8,200.00
1242 111A0108 0003	1 Minicomponente, Fact. 87160	7,348.01
1242 111A0109 0044	1 Cámara a Color T/Domo Motorizado Min. Fact.7515	12,420.00
1242 111A0109 0050	2 Reproductores de DVD-CD, Fact. 131	4,020.00
1242 111A0109 0053	1 Controlador Para Minitrax, Fact. 7515	9,890.00
1242 111A0109 0054	1 Pantalla de Pared (4211), Fact. 47012	2,304.60
1242 111A0110 0001	1 Amplificador Radson 1000, Factura N° 2972	4,000.00
1242 111A0111 0001	2 T.V. Pantalla LCD,40 Pulg., Factura N° BBAI-126375	17,998.00
1242 111A0111 0003	4 Amplificadores de Audio Marca BUNKER Mod.CD-22000 S/Fact.3767	98,439.78
1242 111A0111 0004	4 Procesadores de audio Marca BUNKER Mod.RPD1 s /Fact.3767	28,622.62
1242 111A0111 0005	4 Television de Plasma de 42" Marca SAMSUNG Mod.PL43D450A2D s/Fact.3768	172,342.86
1242 111A0111 0014	1 Pantalla 40 LCD FHD, Factura N° CACL322856	8,799.01
1242 111A0111 0015	1 Pantalla LCD 32" Mod. 32D403, Fact. BBAI 172131	3,999.20

CONSEJO DE LA JUDICATURA
SISTEMA CONTABLE 2021
RELACIÓN DE BIENES MUEBLES QUE COMPONEN SU PATRIMONIO

Página 64 de 91

Cuenta Pública al 31 de diciembre de 2021

Hora: 03:30:14p. m.

Fecha: 17/02/2022

Código	Descripción del Bien	Valor en Libros
1242 111A0111 0016	2 Pantallas LCD 32" Mod. 32D403, Fact. BBAAI 170781	9,998.00
1242 111A0111 0018	1 Micrófono Inalámbrico de Mano, Fact. N° CFDI238	6,177.69
1242 111A0111 0019	2 Micrófonos Alámbrico Con Base Elástica, Fact. CFDI238	16,403.33
1242 111A0111 0020	2 Micrófonos Inalámbrico Lavalier, Fact. N° CFDI238	15,267.46
1242 111A0111 0021	2 Pantallas LCD 22", Fact. N° CFDI238	8,725.06
1242 111A0111 0023	1 Apple Cinema Display 27",Fact. N°CFDI238	15,267.92
1242 111A0111 0024	16 Microfonos de superficie RADOX, s/fact. 3766	149,677.50
1242 111A0112 0001	1 Pantalla de Proyección Retractable, Factura N°2121	3,306.00
1242 111A0112 0002	1 Videoprojector EX100 Sony, Factura VCTUXTLA1548	7,999.00
1242 111A0112 0003	1 Pantalla LCD, 32 PLG. FHD 32BX421, Factura BBAAI-184275	5,999.00
1242 111A0112 0004	1 Pantalla Led 42" fhd Is5650 Fact.BBAAI202075	8,399.20
1242 111A0112 0005	1 Pantalla Plana 43" 43D450, Fact.BBAAI-204326	7,998.99
1242 111A0112 0006	1 Pantalla Led 42" Plg. Fact. N° BBAAI-218388	7,999.00
1242 111A0114 0002	1 Baffle Amp. Radson Mod. BA15BT, Fact. FE2393	4,350.00
1242 111A0114 0014	1 Micrófono Autec VHF 2 AR2062MM, Fact. N° C998 (Gto. Cte. Ejercicio 2013	5,060.00
1242 111A0114 0015	2 Consolas Yamaja EMX212S, Fact. N° C988 (Gto. Cte. Ejercicio 2013)	15,800.00
1242 111A0114 0016	2 Baffles MRS 15 Amplificado M0315AU, Fact. N° C988 (Gto. Cte. Ejercicio 2013)	9,000.00
1242 111A0114 0017	1 Sistema Inalámbrico C/Micrófono de Mano Mca. SHURE, Fact. N° SAY18642 (Gto. Cte. Ejercicio 2013)	4,015.00
1242 111A0114 0032	1 Pantalla LG LED 32" 32LS3450 HD-READY, Fact. N° 1283 (Gto. Cte. Ejercicio 2013)	5,597.00
1242 111A0197 0005	Minicomponentes	6,645.10
1242 111A0197 0006	Baffles	4,764.00
1242 111A0197 0007	Amplificadores	3,068.67
1242 11581719 0005	1 Micrófono Inalámbrico Mca. Shure Mod. 3QJ1811590 Serie BLX2PG58, Fact. N° IC-506 (2018)	16,281.05
1242 11581719 0006	1 Pantalla Plana LED Mca. Samsung Mod. 07743CHK502665 Serie Smart TV 4K, Fact. N° IC-506 (2018)	11,509.52
1242 11582709 0001	10 Micrófonos, Fact. N° 2990-2991 (FASP)	96,017.75
1242 11582709 0002	4 Bocinas de Techos, Fact. N° 2990-2991 (FASP)	32,473.70
1242 11582709 0003	2 Televisores de Plasma, Fact. N° 2990-2991 (FASP)	88,167.03
1242 11582709 0004	2 Amplificadores de Audio, Fact. N° 2990-2991 (FASP)	46,047.79
1242 11582709 0005	2 Mezcladoras de Micrófono 8 Canales, Fact. N° 2990-2991 (FASP)	19,481.78
1242 11582709 0006	2 Reproductores DVD, Fact. N° 2990-2991 (FASP)	5,076.10
1242 11582709 0007	2 Procesadores de Audio, Fact. N° 2990-2991 (FASP)	13,997.92
1242 11582710 0001	2 Micrófonos Duplex de Superficie, Fact. N° 3484 (FASP)	19,414.22
1242 11582710 0002	8 Micrófonos de Alta Calidad Para Superficie, Fact. N° 3484 (FASP)	74,838.75
1242 11582710 0003	2 Mezcladoras de Micrófono 16 Canales, Fact. N° 3484 (FASP)	20,554.39
1242 11582710 0004	2 Amplificadores de Audio Bunker 1400, Fact. N° 3485 (FASP)	49,219.89
1242 11582710 0005	2 Procesadores de Audio Berinhger Multigate, Fact. N° 3485 (FASP)	14,311.31
1242 11582710 0006	4 Pares de Bocinas de Techo, Fact. N° 3485 (FASP)	33,076.47
1242 11582710 0007	2 Televisores de Plasma 42" LG, Fact. N° 3486 (FASP)	86,171.44
1242 11582710 0008	2 Reproductores DVD, Fact. N° 3486 (FASP)	5,220.00
1242 11582711 0001	8 Micrófonos Duplex de Superficie, Facts. N° 3829 y 3893 (FASP)	77,656.89

CONSEJO DE LA JUDICATURA
SISTEMA CONTABLE 2021
RELACIÓN DE BIENES MUEBLES QUE COMPONEN SU PATRIMONIO

Página 65 de 91

Cuenta Pública al 31 de diciembre de 2021

Hora: 03:30:14p. m.

Fecha: 17/02/2022

Código	Descripción del Bien	Valor en Libros
1242 11582711 0002	2 Micrófonos para Superficie, Fact. N° 3829 y Nota de Credito 0051 (FASP)	18,709.69
1242 11582711 0003	2 Mezcladoras de Micrófonos 16 Canales, Fact. N° 3829 (FASP)	20,554.39
1242 11582711 0004	2 Amplificadores de Audio, Fact. N° 3830 (FASP)	49,219.89
1242 11582711 0005	2 Procesadores de Audio, Fact. N° 3830 (FASP)	14,311.31
1242 11582711 0006	4 Pares de Bocinas de Techo, Fact. N° 3831 (FASP)	33,076.47
1242 11582711 0007	2 Televisores de Plasma 42", Fact. N° 3832 (FASP)	86,171.44
1242 11582711 0008	4 Micrófonos de Superficie Mca. Radox, Fact. N° 132 (FASP)	37,419.38
1242 11583313 0001	4 Micrófonos Cuello de Ganso Con Base de Mesa Mod. MX412D/S, Fact. N° 3597 (SETEC)	26,577.92
1242 11583313 0002	1 Mezcladora de Micrófonos de 8 Canales Mod. MG82CX, Fact. N° 3597 (SETEC)	17,616.92
1242 11583313 0003	1 Amplificador de Sonido Con Feedback Supresor, Fact. N° 3597 (SETEC)	8,701.16
1242 11583313 0004	1 Procesador de Audio Mod. XR4400, Fact. N° 3597 (SETEC)	5,858.00
1242 11583313 0005	4 Bocinas de Techo Mod. NSIC800, Fact. N° 3597 (SETEC)	25,714.88
1242 11583313 0006	1 Pantalla Plana de TV de 50" Mod. 50LN5400, Fact. N° 3597 (SETEC)	19,470.60
1242 11583313 0007	4 Micrófonos Cuello de Ganso Con Base de Mesa Mod. MX412D/S, Fact. N° 3603 (SETEC)	26,577.92
1242 11583313 0008	1 Mezcladora de Micrófonos de 8 Canales Mod. MG82CX, Fact. N° 3603 (SETEC)	17,616.92
1242 11583313 0009	1 Amplificador de Sonido Con Feedback Supresor, Fact. N° 3603 (SETEC)	8,701.16
1242 11583313 0010	1 Procesador de Audio Mod. XR4400, Fact. N° 3603 (SETEC)	5,858.00
1242 11583313 0011	4 Bocinas de Techo Mod. NSIC800, Fact. N° 3603 (SETEC)	25,714.88
1242 11583313 0012	1 Pantalla Plana de TV de 50" Mod. 50LN5400, Fact. 3603 (SETEC)	19,470.60
1242 11583313 0013	4 Micrófonos Cuello de Ganso Con Base de Mesa Mod. MX412D/S, Fact. N° 3604 (SETEC)	26,577.92
1242 11583313 0014	1 Mezcladora de Micrófonos de 8 Canales Mod. MG82CX, Fact. N° 3604 (SETEC)	17,616.92
1242 11583313 0015	1 Amplificador de Sonido Con Feedback Supresor, Fact. N° 3604 (SETEC)	8,701.16
1242 11583313 0016	1 Procesador de Audio Mod. XR4400, Fact. N° 3604 (SETEC)	5,858.00
1242 11583313 0017	4 Bocinas de Techo Mod. NSIC800, Fact. N° 3604 (SETEC)	25,714.88
1242 11583313 0018	1 Pantalla Plana de TV de 50" Mod. 50LN5400, Fact. N° 3604 (SETEC)	19,470.60
1242 11583313 0019	4 Micrófonos Cuello Ganso Con Base de Mesa Mod. MX412D/S, Fact. N° 3605 (SETEC)	26,577.92
1242 11583313 0020	1 Mezcladora de Micrófonos de 8 Canales Mod. MG82CX, Fact. N° 3605 (SETEC)	17,616.92
1242 11583313 0021	1 Amplificador de Sonido Con Feedback Supresor, Fact. N° 3605 (SETEC)	8,701.16
1242 11583313 0022	1 Procesador de Audio Mod. XR4400, Fact. N° 3605 (SETEC)	5,858.00
1242 11583313 0023	4 Bocinas de Techo Mod. NSIC800, Fact. N° 3605 (SETEC)	25,714.88
1242 11583313 0024	1 Pantalla Plana de TV de 50" Mod. 50LN5400, Fact. N° 3605 (SETEC)	19,470.60
1242 11583313 0025	4 Micrófonos Cuello de Ganso Con Base de Mesa Mod. MX412D/S, Fact. N° 3607 (SETEC)	26,577.92
1242 11583313 0026	1 Mezcladora de Micrófonos de 8 Canales Mod. MG82CX, Fact. N° 3607 (SETEC)	17,616.92
1242 11583313 0027	1 Amplificador de Sonido Con Feedback Supresor, Fact. N° 3607 (SETEC)	8,701.16
1242 11583313 0028	1 Procesador de Audio Mod. XR4400, Fact. 3607 (SETEC)	5,858.00
1242 11583313 0029	4 Bocinas de Techo Mod. NSIC800, Fact. 3607 (SETEC)	25,714.88
1242 11583313 0030	1 Pantalla Plana de TV de 50" Mod. 50LN5400, Fact. N° 3607 (SETEC)	19,470.60

CONSEJO DE LA JUDICATURA
SISTEMA CONTABLE 2021
RELACIÓN DE BIENES MUEBLES QUE COMPONEN SU PATRIMONIO

Página 66 de 91

Cuenta Pública al 31 de diciembre de 2021

Hora: 03:30:14p. m.

Fecha: 17/02/2022

Código	Descripción del Bien	Valor en Libros
1242 11583313 0031	4 Micrófonos Cuello Con Base de Mesa Mod. MX412D/S, Fact. N° 3606 (SETEC)	26,577.92
1242 11583313 0032	1 Mezcladora de Micrófonos de 8 Canales Mod. MG82CX, Fact. N° 3606 (SETEC)	17,616.92
1242 11583313 0033	1 Amplificador de Sonido Con Feedback Supressor, Fact. N° 3606 (SETEC)	8,701.16
1242 11583313 0034	1 Procesador de Audio Mod. XR4400, Fact. N° 3606 (SETEC)	5,858.00
1242 11583313 0035	4 Bocinas de Techo Mod. NSIC800, Fact. N° 3606 (SETEC)	25,714.88
1242 11583313 0036	1 Pantalla Plana de TV de 50" Mod. 50LN5400, Fact. N° 3606 (SETEC)	19,470.60
1242 11583313 0037	4 Micrófonos Cuello de Ganso Con Base de Mesa Mod. MX412D/S, Fact. N° 3608 (SETEC)	26,577.92
1242 11583313 0038	1 Mezcladora de Micrófonos de 8 Canales Mod. MG82CX, Fact. N° 3608 (SETEC)	17,616.92
1242 11583313 0039	1 Amplificador de Sonido Con Feedback Supressor, Fact. N° 3608 (SETEC)	8,701.16
1242 11583313 0040	1 Procesador de Audio Mod. XR4400, Fact. N° 3608 (SETEC)	5,858.00
1242 11583313 0041	4 Bocinas de Techo Mod. NSIC800, Fact. N° 3608 (SETEC)	25,714.88
1242 11583313 0042	1 Pantalla Plana de TV de 50" Mod. 50NL5400, Fact. N° 3608 (SETEC)	19,470.60
1242 11583313 0043	4 Micrófonos de Escritorio Cardiode Mod. JM07C, Fact. N° TGZ1061 (SETEC)	30,160.00
1242 11583313 0044	1 Mixer de Audio de 4 Canales Mod. FPMX4, Fact. N° TGZ1061 (SETEC)	15,480.20
1242 11583313 0045	4 Micrófonos de Escritorio Cardiode Mod. JM07C, Fact. N° TGZ1062 (SETEC)	30,160.00
1242 11583313 0046	1 Mixer de Audio de 4 Canales Mod. FPMX4, Fact. N° TGZ1062 (SETEC)	15,480.20
1242 11583313 0047	4 Micrófonos de Escritorio Cardiode Mod. JM07C, Fact. N° TGZ1063 (SETEC)	30,160.00
1242 11583313 0048	1 Mixer de Audio de 4 Canales Mod. FPMX4, Fact. N° TGZ1063 (SETEC)	15,480.20
1242 11583314 0001	3 Televisores Led DW Display 42" Mod. DW42K1F, Fact. N° A1383 (SETEC)	19,556.21
1242 11583314 0002	3 Televisores Led DW Display 42" Mod. DW42K1F, Fact. N° A1385 (SETEC)	19,556.21
1242 11583314 0003	3 Televisores Led DW Display 42" Mod. DW42K1F, Fact. N° A1386 (SETEC)	19,556.21
1242 11583314 0004	3 Televisores Led DW Display 42" Mod. DW42K1F, Fact. N° A1387 (SETEC)	19,556.21
1242 11583314 0005	3 Televisores Led DW Display 42" Mod. DW42K1F, Fact. N° A1388 (SETEC)	19,556.21
1242 11583314 0006	3 Televisores Led DW Display 42" Mod. DW42K1F, Fact. N° A1389 (SETEC)	19,556.21
1242 11583314 0007	3 Televisores Led DW Display 42" Mod. DW42K1F, Fact. N° A1390 (SETEC)	19,556.21
1242 11583314 0008	3 Televisores Led DW Display 42" Mod. DW42K1F, Fact. N° A1391 (SETEC)	19,556.21
1242 11583314 0009	3 Televisores Led DW Display 42" Mod. DW42K1F, Fact. N° A1392 (SETEC)	19,556.21
1242 11583314 0010	3 Televisores Led DW Display 42" Mod. DW42K1F, Fact. N° A1412 (SETEC)	19,164.36
1242 11583314 0011	3 Televisores Led DW Display 42" Mod. DW42K1F, Fact. N° A1416 (SETEC)	19,164.36
1242 11583314 0012	4 Micrófonos Cuello de Ganso Mod. MX412S, Fact. N° 8496 (SETEC)	26,577.92
1242 11583314 0013	1 Amplificador de Sonido Mod. Feedback Destroyer Pro FBQ2496, Fact. N° 8496 (SETEC)	19,984.48
1242 11583314 0014	1 Paquete C/4 Bocinas de 8" para Empotrar a Techo C/Woofers Coaxial, Fact. N° 8496 (SETEC)	12,857.44
1242 11583314 0015	1 Pantalla Plana de 50" HDTV Led Full HD 1080P, Fact. N° 8496 (SETEC)	19,470.60
1242 11583314 0016	1 Micrófono Cuello de Ganso Mod. MX412D/S, Fact. N° 8496 (SETEC)	6,644.48
1242 11583314 0017	1 Procesador de Efecto de Voces, Fact. N° 8496 (SETEC)	78,951.92
1242 11583314 0018	1 Pantalla Plana de 50" HDTV Led Full HD 1080P, Fact. N° 8496 (SETEC)	19,470.60
1242 11583314 0019	4 Micrófonos Cuello de Ganso Mod. MX412S, Fact. N° 8497 (SETEC)	26,577.92
1242 11583314 0020	1 Amplificador de Sonido Mod. Feedback Destroyer Pro FBQ2496, Fact. N° 8497 (SETEC)	19,984.48

CONSEJO DE LA JUDICATURA
SISTEMA CONTABLE 2021
RELACIÓN DE BIENES MUEBLES QUE COMPONEN SU PATRIMONIO

Página 67 de 91

Cuenta Pública al 31 de diciembre de 2021

Hora: 03:30:14p. m.

Fecha: 17/02/2022

Código	Descripción del Bien	Valor en Libros
1242 11583314 0021	1 Paquete de 4 Bocinas de 8" para Empotrar a Techo C/Woofers Coaxial, Fact. 8497 (SETEC)	12,857.44
1242 11583314 0022	1 Pantalla Plana de 50" HDTV Led Full HD 1080P, Fact. N° 8497 (SETEC)	19,470.60
1242 11583314 0023	1 Micrófono Cuello de Ganso Mod. MX412D/S, Fact. N° 8497 (SETEC)	6,644.48
1242 11583314 0024	1 Procesador de Efecto de Voces, Fact. N° 8497 (SETEC)	78,951.92
1242 11583314 0025	4 Micrófonos Cuello de Ganso Mod. MX412S, Fact. N° 8498 (SETEC)	26,577.92
1242 11583314 0026	1 Amplificador de Sonido Mod. Feedback Destroyer, Fact. N° 8498 (SETEC)	19,984.48
1242 11583314 0027	1 Paquete de Bocinas de 8" para Empotrar a Techo Con Woofer Coaxial, Fact. N° 8498 (SETEC)	12,857.44
1242 11583314 0028	1 Pantalla Plana de 50" HDTV Led Full 1080P, Fact. N° 8498 (SETEC)	19,470.60
1242 11583314 0029	1 Micrófono Cuello de Ganso Mod. MX412DS, Fact. N° 8498 (SETEC)	6,644.48
1242 11583314 0030	1 Procesador de Efecto de Voces, Fact. N° 8498 (SETEC)	78,951.92
1242 11583314 0031	1 Pantalla Plana de 50" HDTV Led Full HD 1080P, Fact. N° 8498 (SETEC)	19,470.60
1242 11583314 0032	1 Pantalla Plana de 50" HDTV Led Full HD 1080P, Fact. N° 8497 (SETEC)	19,470.60
1242 11583314 0033	4 Micrófonos Cuello de Ganso Mod. MX412S, Fact. N° 8499 (SETEC)	26,577.92
1242 11583314 0034	1 Amplificador de Sonido Mod. Feedback Destroyer, Fact. N° 8499 (SETEC)	19,984.48
1242 11583314 0035	1 Paquete de 4 Bocinas de 8" Para Empotrar a Techo Con Woofer Coaxial, Fact. 8499 (SETEC)	12,857.44
1242 11583314 0036	1 Pantalla Plana de 50" HDTV Led Full HD 1080P, Fact. N° 8499 (SETEC)	19,470.60
1242 11583314 0037	1 Micrófono Cuello de Ganso Mod. MX412DS, Fact. N° 8499 (SETEC)	6,644.48
1242 11583314 0038	1 Procesador de Efecto de Voces, Fact. N° 8499 (SETEC)	78,951.92
1242 11583314 0039	1 Pantalla Plana de 50" HDTV Led Full 1080P, Fact. N° 8499 (SETEC)	19,470.60
1242 11583315 0002	1 Televisor Led Mod. DW 42K1F 42", Fact. N° 02772 (SETEC)	8,939.36
1242 11583315 0003	3 Televisores Led Mod. DW 42K1F 42", Fact. N° 02994 (SETEC)	26,818.06
1242 11583316 0002	6 Micrófonos de Superficie Mca. Shure, Fact. N° 163 (SETEC 2016)	38,280.00
1242 11583316 0003	1 Amplificador de Audio Mca Yamaha, Fact. N° 163 (SETEC 2016)	94,600.44
1242 11583316 0004	5 Bocinas de Techo Mca. Yamaha, Fact. N° 163 (SETEC 2016)	18,877.61
1242 11583316 0005	1 Lámpara de Señal Luminosa (Sistema Luminoso de Estado de Grabación), Fact. N° 163 (SETEC 2016)	6,844.00
1242 11583316 0006	2 Pantallas Plana Led 50" Mca. LG, Fact. N° 163 (SETEC 2016)	50,668.80
1242 11583316 0007	6 Micrófonos de Superficie Mca. Shure, Fact. N° 164 (SETEC 2016)	38,280.00
1242 11583316 0008	1 Amplificador de Audio Mca. Yamaha, Fact. N° 164 (SETEC 2016)	94,600.44
1242 11583316 0009	5 Bocinas de Techo Mca. Yamaha, Fact. N° 164 (SETEC 2016)	18,877.61
1242 11583316 0010	1 Lámpara de Señal Luminosa (Sistema Luminoso de Estado de Grabación), Fact. N° 164 (SETEC 2016)	6,844.00
1242 11583316 0011	2 Pantallas Plana Led 50" Mca. LG, Fact. N° 164 (SETEC 2016)	50,668.80
1242 11583316 0012	2 Micrófonos Inalámbrico de Mano Mca. Shure, Fact. N° 1398A (SETEC 2016)	37,178.00
1242 11593220 0003	1 Tarjeta PCI Express PEXHDCAP2 Capturadora de Video Alta Definición HD 1080p, Factura N° A-164 (Equipamiento a Juzg. Especializados en Materia Laboral)	6,322.35
1242 11593220 0005	1 Tarjeta PCI Express PEXHDCAP2 Capturadora de Video Alta Definición HD 1080p, Factura N° A-165 (Equipamiento a Juzg. Especializados en Materia Laboral)	6,322.35
1242 11593220 0006	1 DVR Epcom Pentahíbrido TD-TVI/HD-CVI/Analógico 4 Megapixel, Fact. N° 797 IC (Equipamiento a Juzg. Especializados en Materia Laboral)	6,358.74
1242 11593220 0007	1 DVR Epcom Pentahíbrido TD-TVI/HD-CVI/Analógico 4 Megapixel, Fact. N° 796 IC (Equipamiento a Juzg. Especializados en Materia Laboral)	6,358.74

CONSEJO DE LA JUDICATURA
SISTEMA CONTABLE 2021
RELACIÓN DE BIENES MUEBLES QUE COMPONEN SU PATRIMONIO

Página 68 de 91

Cuenta Pública al 31 de diciembre de 2021

Hora: 03:30:14p. m.

Fecha: 17/02/2022

Código	Descripción del Bien	Valor en Libros
1242 12009Y16 0002	5 Microfonos Cuello de ganso shure, Factura No. A25	49,300.00
1242 12009Y16 0003	1 Pantalla de Video LED FHD LG, 124.5 CM, 49", Factura No. A25	17,980.00
1242 12009Y16 0004	2 Bocinas para Plafón Yamaha Ns-ic600w, Factura No. A25	8,120.00
1242 12009Y16 0005	1 Mezcladora de Audio Yamaha MG12, Factura No. A25	18,003.20
1242 12009Y16 0006	1 Amplificador Mca. Cerwin Vega CV900, Factura No. A25	11,600.00
1242 12009Y16 0007	1 Supresor feedback FBQ1000 Behringer, Factura No. A25	9,570.00
1242 12009Y16 0008	3 Microfonos Cuello de Ganso Shure, Factura No. A26	29,580.00
1242 12009Y16 0009	1 Pantalla de Video LED FHD LG, 124.5 CM, 49", Factura No. A26	17,980.00
1242 12009Y16 0010	2 Bocinas para Plafón Yamaha Ns-ic600w, Factura No. A26	8,120.00
1242 13000215 0002	24 Microfonos SHURE Cuello de Ganso, Factura No. 137	153,120.00
1242 13000215 0003	4 Amplificadores de Sonido CROWN XLS 1000 Dos canales, Factura No. 137	393,281.76
1242 13000215 0004	6 Bocina YAMAHA paquete de 4, Factura No. 137	70,650.96
1242 13000215 0005	4 Sistema de Control de Grabación y Reproducción con Swich, Factura No. 137	15,312.00
1242 13000215 0006	4 Sistema Luminoso, Factura No. 137	16,782.40
1242 13000215 0007	8 Pantallas Plana LG, Factura No. 137	173,536.00
1242 13000215 0008	12 Microfonos SHURE Cuello de Ganso, Factura No. 139	78,648.00
1242 13000215 0009	2 Amplificadores de Sonido CROWN XLS 1000 Dos canales, Factura No. 139	196,640.88
1242 13000215 0010	3 Bocina YAMAHA paquete de 4, Factura No. 139	35,325.48
1242 13000215 0011	2 Sistema de Control de Grabación y Reproducción con Swich, Factura No. 139	7,656.00
1242 13000215 0012	2 Sistema Luminoso, Factura No. 139	8,391.21
1242 13000215 0013	4 Pantallas Plana LG, Factura No. 139	86,768.00
1242 13009Y00 0001	2 Grabadoras	3,480.00
1242 13009Y00 0002	2 Televisores	9,960.00
1242 13009Y18 0001	1 Amplificador de Audio Mca. TESIRA FORTE, Mod. AVBAI, Serie 03015644 (Programa Iniciativa Mérida del Gobierno de E.U.A.)	112,256.67
1242 13009Y18 0002	1 Amplificador de Audio Mca. CERWIN VEGA, Mod. CV900, Serie UABY009493 (Programa Iniciativa Mérida del Gobierno de E.U.A.)	19,350.11
1242 13009Y18 0003	2 Bocinas Para Equipo de Cómputo MCA. JBL, Series M608157768A y M608157767A (Programa Iniciativa Mérida del Gobierno de E.U.A.)	7,806.57
1242 13009Y18 0004	1 Pantalla Plana, Mca. LG Mod. 49LF5100, Serie 605RMVB6T471 (Programa Iniciativa Mérida del Gobierno de E.U.A.)	21,519.91
1242 13009Y18 0005	1 Pantalla Plana, Mca. LG Mod. 49LF5100, Serie 607RMGTC0S535 (Programa Iniciativa Mérida del Gobierno de E.U.A.)	21,519.91
1242 13009Y18 0006	1 Procesador de Efecto de Voces, Mca. LEXICON Mod. MX200, Serie 120012233939 (Programa Iniciativa Mérida del Gobierno de E.U.A.)	12,910.96
1242 13009Y18 0007	1 Amplificador de Audio Mca. TESIRA FORTE, Mod. AVBAI, Serie 03009638 (Programa Iniciativa Mérida del Gobierno de E.U.A.)	112,256.67
1242 13009Y18 0008	1 Amplificador de Audio Mca. CERWIN VEGA, Mod. CV900, Serie UABY009479 (Programa Iniciativa Mérida del Gobierno de E.U.A.)	19,350.11
1242 13009Y18 0009	2 Bocinas Para Equipo de Cómputo MCA. JBL, Series M608157360A y M6080157359A (Programa Iniciativa Mérida del Gobierno de E.U.A.)	7,806.57
1242 13009Y18 0010	1 Pantalla Plana, Mca. LG Mod. 49LF5100, Serie 607RMTT0S337 (Programa Iniciativa Mérida del Gobierno de E.U.A.)	21,519.91
1242 13009Y18 0011	1 Pantalla Plana, Mca. LG Mod. 49LF5100, Serie 607RMYA0S330 (Programa Iniciativa Mérida del Gobierno de E.U.A.)	21,519.91
1242 13009Y18 0012	1 Procesador de Efecto de Voces, Mca. LEXICON Mod. MX200, Serie 120012233951 (Programa Iniciativa Mérida del Gobierno de E.U.A.)	12,910.96

CONSEJO DE LA JUDICATURA
SISTEMA CONTABLE 2021
RELACIÓN DE BIENES MUEBLES QUE COMPONEN SU PATRIMONIO

Página 69 de 91

Cuenta Pública al 31 de diciembre de 2021

Hora: 03:30:14p. m.

Fecha: 17/02/2022

Código	Descripción del Bien	Valor en Libros
1242 13009Y18 0013	1 Amplificador de Audio Mca. TESIRA FORTE, Mod. AVBAI, Serie 03012198 (Programa Iniciativa Mérida del Gobierno de E.U.A.)	112,256.67
1242 13009Y18 0014	1 Amplificador de Audio Mca. CERWIN VEGA, Mod. CV900, Serie UABY009472 (Programa Iniciativa Mérida del Gobierno de E.U.A.)	19,350.11
1242 13009Y18 0015	2 Bocinas Para Equipo de Cómputo MCA. JBL, Series M608157766A y M608157365A (Programa Iniciativa Mérida del Gobierno de E.U.A.)	7,806.57
1242 13009Y18 0016	1 Pantalla Plana, Mca. LG Mod. 49LF5100, Serie 605RMGC6T191 (Programa Iniciativa Mérida del Gobierno de E.U.A.)	21,519.91
1242 13009Y18 0017	1 Pantalla Plana, Mca. LG Mod. 49LF5100, Serie 607RMLM0S336 (Programa Iniciativa Mérida del Gobierno de E.U.A.)	21,519.91
1242 13009Y18 0018	1 Procesador de Efecto de Voces, Mca. LEXICON Mod. MX200, Serie 12001223941 (Programa Iniciativa Mérida del Gobierno de E.U.A.)	12,910.96
1242 13009Y18 0019	1 Amplificador de Audio Mca. TESIRA FORTE, Mod. AVBAI, Serie 03012201 (Programa Iniciativa Mérida del Gobierno de E.U.A.)	112,256.67
1242 13009Y18 0020	1 Amplificador de Audio Mca. CERWIN VEGA, Mod. CV900, Serie UABY009501 (Programa Iniciativa Mérida del Gobierno de E.U.A.)	19,350.11
1242 13009Y18 0021	2 Bocinas Para Equipo de Cómputo MCA. JBL, Series M608157764A y M608157763A (Programa Iniciativa Mérida del Gobierno de E.U.A.)	7,806.57
1242 13009Y18 0022	1 Pantalla Plana, Mca. LG Mod. 49LF5100, Serie 605RMFP6T491 (Programa Iniciativa Mérida del Gobierno de E.U.A.)	21,519.91
1242 13009Y18 0023	1 Pantalla Plana, Mca. LG Mod. 49LF5100, Serie 607RMBW0S325 (Programa Iniciativa Mérida del Gobierno de E.U.A.)	21,519.91
1242 13009Y18 0024	1 Procesador de Efecto de Voces, Mca. LEXICON Mod. MX200, Serie 12001223942 (Programa Iniciativa Mérida del Gobierno de E.U.A.)	12,910.96
1242 13009Y98 0001	1 Televisor Mca. Sony, Fact. N° 113524 (Fdo. Auxiliar)	5,499.00
1242 13009Y98 0002	1 Televisor Mca. Sony, Fact. N° 113524 (Fdo. Auxiliar)	2,581.76
1242 13009Y99 0001	1 Microfono, Fact. N° 302A (Fdo. Auxiliar)	1,793.51
1242 13009Y99 0002	2 Televisores, Fact.731790978186712000 (Fdo. Auxiliar)	3,498.00
1242 13009Y99 0003	1 Televisor Mca. Sony, Fact. N°6563BE598967 (Fdo. Auxiliar)	4,825.00
1242 13009Y99 0004	1 Televisor, Fact. N° 6563BE339845 (Fdo. Auxiliar)	19,799.00
1242 13009Y99 0005	1 Amplificador, Fact. N° 3020A (Fdo. Auxiliar)	1,644.50
1242 13009Y99 0006	1 Mezcladora, Fact. N° 3020A (Fdo. Auxiliar)	6,111.17
1242 131A0105 0002	Cañón Proyector portatil (Tribunal del Trabajo Burocratico)	35,750.75
1242 131A0105 0003	Pantalla Sony Projection TV 42" DLP GRAND (Tribunal Constitucional)	27,599.00
1242 131A0110 0002	Televisión LCD, Marca Samnsung de 32 pulgadas (Tribunal del Trabajo Burocratico)	6,999.00
1242 311A0100 0002	1 Cámara de Video	3,422.40
1242 311A0101 0002	1 Cámara Fotográfica, Factura N° 7242	5,660.14
1242 311A0102 0001	1 Cámara Fotográfica, Fact. 154	6,129.51
1242 311A0102 0003	1 Proyector, Fact. 7090	30,931.55
1242 311A0102 0004	1 Cámara de Video, Fact. 7695	9,888.85
1242 311A0103 0003	1 Equipo de Videoconferencia, Factura 64	188,550.00
1242 311A0104 0001	1 Video Grabadora Fact.495	23,848.84
1242 311A0104 0002	2 Proyectores de Diapositivas Fact.33992	5,949.11
1242 311A0104 0003	1 Camara de Video Fact.56602	6,999.00
1242 311A0105 0001	1 Cámara Fotográfica, Fact.1135	7,536.01
1242 311A0105 0002	2 Cámaras Fotográficas, Facts.32777	5,998.00
1242 311A0107 0001	1 Cámara Fotográfica, Fact. 59393	2,198.00

CONSEJO DE LA JUDICATURA
SISTEMA CONTABLE 2021
RELACIÓN DE BIENES MUEBLES QUE COMPONEN SU PATRIMONIO

Página 70 de 91

Cuenta Pública al 31 de diciembre de 2021

Hora: 03:30:14p. m.

Fecha: 17/02/2022

Código	Descripción del Bien	Valor en Libros
1242 311A0107 0003	1 Cámara Fotográfica, Fact. 2795	5,750.00
1242 311A0107 0004	3 Cámaras Fotográficas, Varias Facturas	6,000.00
1242 311A0107 0005	1 Cámara Fotográfica, Fact. 2819	3,300.00
1242 311A0107 0006	1 Cámara de Video, Fact. 2707	6,000.00
1242 311A0108 0001	1 Proyector de Diapositivas, Fact. 79689	8,006.36
1242 311A0109 0015	1 Videgrabadora Digital de 4 Canales, Fact.7249	17,228.15
1242 311A0109 0017	1 Cámara de Video Digital C/Disco, Fact. 3429	18,265.45
1242 311A0109 0020	1 Video Proyector (4211), Fact. 297	13,332.21
1242 311A0110 0001	1 Videoprojector VPL-EX7,Factura N° 1367	9,998.99
1242 311A0110 0003	1 Videoprojector VPL-EX7, Factura N° 1416	9,998.99
1242 311A0110 0004	1 Videoprojector VPL-EX7 SONY,Factura N°1781	9,998.99
1242 311A0111 0001	1 Videocamara HANDYCAM MARCA SONY MODELO DCR-SR20, Fact.4230	5,800.00
1242 311A0111 0002	3 Camaras Fotográficas digital, mod. dsc-w510, Factura num. 4234	7,412.40
1242 311A0111 0003	16 Camaras PAN/TIT/200 m Con 200m 18xoptimo, mode. HV3H22DNSH1 s/Fact.3765	401,135.43
1242 311A0111 0004	4 DVR de 8 Canales Marca SYSCOM Mod.CD108p S/fact.3765	357,663.45
1242 311A0111 0005	4 Mini 12 Camaras PTZ controller / keyboard Marca SYSCOM Mod.HKBDOIN s/Fact.3766	44,409.49
1242 311A0111 0007	1 Videoprojector Mod. EW536, Mca.Optoma, Fact. N° A00000661	9,048.00
1242 311A0111 0008	1 Cámara Fotográfica Canon, Factura N° 4311	11,395.26
1242 311A0111 0009	1 Flash Speedlite Mca. Canon, Factura N° 4311	8,834.74
1242 311A0111 0010	1 Lente Canon EF, Factura N° 4311	11,659.16
1242 311A0111 0015	2 Videocamaras Sony, Fact. GXT 7501	11,998.00
1242 311A0111 0016	2 videocamaras Sony DCR-SR68 80GB(S, fACT. 7194.	11,998.00
1242 311A0111 0017	1 Cámara de Video, Mca. Sony, Factura N°4380	6,960.00
1242 311A0111 0019	1 Videocámara Sony DCR-SR68, Factura N° FMA 10117	5,999.00
1242 311A0111 0020	32 Cámaras Domo, Facts. 0342 - 0344	107,956.10
1242 311A0111 0021	2 Mini Speed Dome PTZ/Zoom Optico, Facts. 0342 - 0344	37,907.15
1242 311A0111 0022	1 DVR 32 Canales Video & Audio, Facts. 0342 - 0344	19,134.38
1242 311A0111 0023	1 DVR 8 Canales Video & Audio, Facts. 0342 - 0344	12,109.62
1242 311A0111 0025	2 Cámaras de Video Para Estudio de TV,Fact. CFDI238	58,664.45
1242 311A0111 0026	Reproductor DVD Marca LG Mod. DV692H S/FACT. 3769	10,440.00
1242 311A0112 0003	1 Switch de Video de 4 Canales, Factura N°235	2,900.00
1242 311A0112 0006	1 Proyector Marca BENQ Mod. MX514 XGA2700LUM FACT.00001597	7,946.00
1242 311A0112 0007	1 Cámara Fotográfica Digital, Mca. SONY, Factura N° 5025	2,300.00
1242 311A0112 0008	1 Paquete de Camaras CCTV Incluye DAHUA DVR0404HEAS-DVR 4 Canales Fact. No.354	4,669.00
1242 311A0112 0009	1 Lente Canon EF 70-200MM, Factura N° 5041	24,960.00
1242 311A0112 0010	2 Cámaras de Video DDR-CX190, Factura N° 5047	15,773.12
1242 311A0112 0011	45 Cámaras Domo, Factura N° 357-358	160,434.62
1242 311A0112 0012	2 DVR 16 Canales Video&Audio, Factura N° 357-358	26,539.24
1242 311A0112 0013	1 DVR 32 Canales Video/16Audio, Factura N° 357-358	16,173.88
1242 311A0112 0014	19 Cámaras Domo, Fact. N° 362-363	67,739.06
1242 311A0112 0015	4 Sistemas Speed Dome 432X C/Protector, Fact. N° 362-363	106,252.76

CONSEJO DE LA JUDICATURA
SISTEMA CONTABLE 2021
RELACIÓN DE BIENES MUEBLES QUE COMPONEN SU PATRIMONIO

Página 71 de 91

Cuenta Pública al 31 de diciembre de 2021

Hora: 03:30:14p. m.

Fecha: 17/02/2022

Código	Descripción del Bien	Valor en Libros
1242 311A0112 0016	1 DVR 4 Canales Video & Audio, Fact. N° 362-363	8,629.63
1242 311A0112 0017	1 DVR 32 Canales Video 16 Audio, Fact. N° 362-363	16,173.88
1242 311A0112 0018	1 Cámara W670-W630, Fact. N° CAJM15759	2,690.00
1242 311A0112 0019	1 Videoprojector EX1, Fact. N° PVTUXTLA37850	10,999.00
1242 311A0112 0020	1 Cámara Domo PTZ 28XZoom Alta Resolución, Fact.N° 403	25,070.96
1242 311A0112 0021	1 Flash Canon Speedlite 600EXRT, Fact. 235	10,600.00
1242 311A0114 0002	1 Tripie Dolica 68" Fact. 1614	2,911.60
1242 311A0114 0003	2 Projectores Mca. Epson Powerlite, Fact. N° A00003739 (Gto. Cte. Ejercicio 2013)	26,475.84
1242 311A0114 0004	1 DVR Mod. DS7204HVIST, Fact. N° A3677 (Gto. Cte. Ejercicio 2013)	5,562.20
1242 311A0114 0032	1 Lente Canon 10-22F3.5 F5.6 Para Cámara 60D, Fact. N° 2224 (Gasto Corriente)	14,946.00
1242 311A0197 0001	Videograbadora	7,665.92
1242 311A0197 0002	Cámaras Fotográficas	1,601.21
1242 311A0197 0003	Proyector de Diapositivas	2,425.43
1242 311A0197 0004	Retroproyectores	2,402.61
1242 311A0198 0001	1 Cámara Fotográfica, Fact. N° C02588	1,644.50
1242 31582709 0001	8 Cámaras PTZ (Observadora), Fact. N° 2990-2991 (FASP)	203,640.90
1242 31582709 0002	2 Videocámara Handycam, Fact. 3751 (FASP)	13,999.99
1242 31582709 0003	2 Mini Cámaras 12, Fact. N° 2990-2991 (FASP)	21,436.94
1242 31582709 0004	2 DVR de 8 Canales, Fact. N° 2990-2991 (FASP)	177,430.12
1242 31582710 0001	8 Cámaras Domo PTZ 22XZOOM, Fact. N° 3483 (FASP)	200,567.71
1242 31582710 0002	2 DVR de 8 Canales STANDLONE, Fact. N° 3483 (FASP)	178,831.73
1242 31582710 0003	2 Mini 12 Cámaras PTZ Control/Teclado, Fact. N° 3484 (FASP)	22,204.74
1242 31582711 0001	8 Cámaras Domo PTZ Minitrax III, Fact. N° 3827 (FASP)	200,567.71
1242 31582711 0002	2 DVR de 8 Canales Standalone, Fact. N° 3828 (FASP)	178,831.73
1242 31582711 0003	2 Mini 12 Cámaras PTZ Control/Teclado, Fact. N° 3828 (FASP)	22,622.34
1242 31582711 0004	2 Reproductores DVD DV692H, Fact. N° 3832 (FASP)	5,220.00
1242 31582711 0005	2 Cámaras Domo PTZ 22XZOOM, Fact. N° 105 (FASP)	50,141.93
1242 31582711 0006	2 Mini 12 Cámaras PTZ, Fact. N° 132 (FASP)	22,204.74
1242 31583313 0001	4 Cámaras Domo Mod. AVK544, Fact. N° 3597 (SETEC)	44,432.64
1242 31583313 0002	1 DVR de 8 Canales Mod. DH-DVD0808HFU, Fact. N° 3597 (SETEC)	17,081.00
1242 31583313 0003	1 Joystick Teclado Mod. DS-1003KI, Fact. N° 3597 (SETEC)	7,052.80
1242 31583313 0004	1 Grabador DVD Multiformato Mod. DR420, Fact. N° 3597 (SETEC)	5,708.36
1242 31583313 0005	4 Cámaras Domo Mod. AV544, Fact. N° 3603 (SETEC)	44,432.64
1242 31583313 0006	1 DVR de 8 Canales Mod. DH-DVD0808HFU, Fact. N° 3603 (SETEC)	17,081.00
1242 31583313 0007	1 Joystick Teclado Mod. DS-1003KI, Fact. N° 3603 (SETEC)	7,052.80
1242 31583313 0008	1 Grabador DVD Multiformato Mod. DR420, Fact. N° 3603 (SETEC)	5,708.36
1242 31583313 0009	4 Cámaras Domo Mod. AVK544, Fact. N° 3604 (SETEC)	44,432.64
1242 31583313 0010	1 DVR de 8 Canales Mod. DH-DVD0808HFU, Fact. N° 3604 (SETEC)	17,081.00
1242 31583313 0011	1 Joystick Teclado Mod. DS-1003KI, Fact. N° 3604 (SETEC)	7,052.80
1242 31583313 0012	1 Grabador DVD Multiformato Mod. DR420, Fact. N° 3604 (SETEC)	5,708.36
1242 31583313 0013	4 Cámaras Domo Mod. AVK544, Fact. N° 3605 (SETEC)	44,432.64

CONSEJO DE LA JUDICATURA
SISTEMA CONTABLE 2021
RELACIÓN DE BIENES MUEBLES QUE COMPONEN SU PATRIMONIO

Página 72 de 91

Cuenta Pública al 31 de diciembre de 2021

Hora: 03:30:14p. m.

Fecha: 17/02/2022

Código	Descripción del Bien	Valor en Libros
1242 31583313 0014	1 DVR de 8 Canales Mod. DH-DVD0808HFU, Fact. N° 3605 (SETEC)	17,081.00
1242 31583313 0015	1 Joystick Teclado Mod. DS1003KI, Fact. N° 3605 (SETEC)	7,052.80
1242 31583313 0016	1 Grabador DVD Multiformato Mod. DR420, Fact. N° 3605 (SETEC)	5,708.36
1242 31583313 0017	4 Cámaras Domo Mod. AVK544, Fact. N° 3607 (SETEC)	44,432.64
1242 31583313 0018	1 DVR de 8 Canales Mod. DH-DVD0808HFU, Fact. N° 3607 (SETEC)	17,081.00
1242 31583313 0019	1 Joystick Teclado Mod. DS-1003KI, Fact. N° 3607 (SETEC)	7,052.80
1242 31583313 0020	1 Grabador DVD Multiformato Mod. DR420, Fact. N° 3607 (SETEC)	5,708.36
1242 31583313 0021	4 Cámaras Domo Mod. AVK544, Fact. N° 3606 (SETEC)	44,432.64
1242 31583313 0022	1 DVR de 8 Canales Mod. DH-DVD0808HFU, Fact. N° 3606 (SETEC)	17,081.00
1242 31583313 0023	1 Joystick Teclado Mod. DS-1003KI, Fact. N° 3606 (SETEC)	7,052.80
1242 31583313 0024	1 Grabador DVD Multiformato Mod. DR420, Fact. N° 3606 (SETEC)	5,708.36
1242 31583313 0025	4 Cámaras Domo Mod. AVK544, Fact. N° 3608 (SETEC)	44,432.64
1242 31583313 0026	1 DVR de 8 Canales Mod. DH-DVD0808HFU, Fact. N° 3608 (SETEC)	17,081.00
1242 31583313 0027	1 Joystick Teclado Mod. DS-1003KI, Fact. N° 3608 (SETEC)	7,052.80
1242 31583313 0028	1 Grabador DVD Multiformato Mod. DR420, Fact. N° 3608 (SETEC)	5,708.36
1242 31583313 0029	1 Grabador Digital Primario C/Audio Estéreo Mod. JAVREC7DS, Fact. N° TGZ1061 (SETEC)	81,571.20
1242 31583313 0030	1 Módulo Digital de Presentación Visual de Evidencias Mod. QPC60, Fact. N° TGZ1061 (SETEC)	23,176.80
1242 31583313 0031	1 IP Audio/Video Encoder Mod. VS7100, Fact. N° TGZ1061 (SETEC)	10,956.20
1242 31583313 0032	4 Cámaras de Captura de Imagenes Mod. JAV7017, Fact. N° TGZ1061 (SETEC)	81,200.00
1242 31583313 0033	1 Multiplexor de Señales de Video Configurable Mod. RMX9CD, Fact. N° TGZ1061 (SETEC)	28,582.40
1242 31583313 0034	1 Grabador Digital Primario C/Audio Estéreo Mod. JAVREC7CS, Fact. N° TGZ1062 (SETEC)	81,571.20
1242 31583313 0035	1 Módulo Digital de Presentación Visual de Evidencias Mod. QPC60, Fact. N° TGZ1062 (SETEC)	23,176.80
1242 31583313 0036	1 IP Audio/Video Encoder Mod. VS7100, Fact. N° TGZ1062 (SETEC)	10,956.20
1242 31583313 0037	4 Cámaras de Captura de Imagenes Mod. JAV7017, Fact. N° TGZ1062 (SETEC)	81,200.00
1242 31583313 0038	1 Multiplexor de Señales de Video Configurable Mod. RMX9CD, Fact. N° TGZ1062 (SETEC)	28,582.40
1242 31583313 0039	1 Grabador Digital Primario C/Audio Estéreo Mod. JAVREC7DS, Fact. N° TGZ1063 (SETEC)	81,571.20
1242 31583313 0040	1 Módulo Digital de Presentación Visual de Evidencias Mod. QPC60, Fact. N° TGZ1063 (SETEC)	23,176.80
1242 31583313 0041	1 IP Audio/Video Encoder Mod. VS7100, Fact. N° TGZ1063 (SETEC)	10,956.20
1242 31583313 0042	4 Cámaras de Captura de Imagenes Mod. JAV7017, Fact. N° TGZ1063 (SETEC)	81,200.00
1242 31583313 0043	1 Multiplexor de Señales de Video Configurable Mod. RMX9CD, Fact. N° TGZ1063 (SETEC)	28,582.40
1242 31583314 0001	1 Multiplexor de Video Mod. MPV-109A, Fact. N° 8496 (SETEC)	14,646.16
1242 31583314 0002	1 Grabador Digital Primario, Fact. N° 8496 (SETEC)	26,004.88
1242 31583314 0003	1 Monitor Mca. Dell Mod. E2214H, Fact. N° 8496 (SETEC)	3,480.00
1242 31583314 0004	1 Cámara Analógica T/Domo, Fact. N° 8496 (SETEC)	8,756.84
1242 31583314 0005	1 Grabador Digital Secundario, Fact. N° 8496 (SETEC)	18,686.44
1242 31583314 0006	1 Monitor Mca. Dell Mod. E2214H, Fact. N° 8496 (SETEC)	3,480.00
1242 31583314 0007	1 Audio/Video Encoder IP Mod. 960H, Fact. N° 8496 (SETEC)	2,694.68

CONSEJO DE LA JUDICATURA
SISTEMA CONTABLE 2021
RELACIÓN DE BIENES MUEBLES QUE COMPONEN SU PATRIMONIO

Página 73 de 91

Cuenta Pública al 31 de diciembre de 2021

Hora: 03:30:14p. m.

Fecha: 17/02/2022

Código	Descripción del Bien	Valor en Libros
1242 31583314 0008	4 Cámaras Analógicas Tipo Domo, Fact. N° 8496 (SETEC)	35,027.36
1242 31583314 0009	1 Cámara de Documentos y Presentación de Evidencias Mod. PL50, Fact. N° 8496 (SETEC)	56,023.36
1242 31583314 0010	1 Cámara Analógica Tipo Domo, Fact. N° 8496 (SETEC)	8,756.84
1242 31583314 0011	1 Multiplexor de Video Mod. MPV-109A, Fact. N° 8497 (SETEC)	14,646.16
1242 31583314 0012	1 Grabador Digital Primario, Fact. N° 8497 (SETEC)	26,004.88
1242 31583314 0013	1 Monitor Mca. Dell Mod. E2214H, Fact. N° 8497 (SETEC)	3,480.00
1242 31583314 0014	1 Cámara Tipo Domo, Fact. N° 8497 (SETEC)	8,756.84
1242 31583314 0015	1 Grabador Digital Secundario, Fact. N° 8497 (SETEC)	18,686.44
1242 31583314 0016	1 Monitor Mca. Dell Mod. E2214H, Fact. N° 8497 (SETEC)	3,480.00
1242 31583314 0017	1 Audio/Video Encoder IP Mod. 960H, Fact. N° 8497 (SETEC)	2,694.68
1242 31583314 0018	4 Cámaras Analógicas Tipo Domo, Fact. N° 8497 (SETEC)	35,027.36
1242 31583314 0019	1 Cámara de Documentos y Presentación de Evidencias, Fact. N° 8497 (SETEC)	56,023.36
1242 31583314 0020	1 Cámara Analógica Tipo Domo, Fact. N° 8497 (SETEC)	8,756.84
1242 31583314 0021	1 Multiplexor de Video Mod. MPV-109A, Fact. N° 8498 (SETEC)	14,646.16
1242 31583314 0022	1 Grabador Digital Primario, Fact. N° 8498 (SETEC)	26,004.88
1242 31583314 0023	1 Monitor Mca. Dell Mod. E2214H, Fact. N° 8498 (SETEC)	3,480.00
1242 31583314 0024	1 Cámara Analógica Tipo Domo, Fact. N° 8498 (SETEC)	8,756.84
1242 31583314 0025	1 Grabador de Video y Audio Digital Secundario, Fact. N° 8498 (SETEC)	18,686.44
1242 31583314 0026	1 Monitor Mca. Dell Mod. E2214H, Fact. N° 8498 (SETEC)	3,480.00
1242 31583314 0027	1 Audio/Video Encoder IP Mod. 960H, Fact. N° 8498 (SETEC)	2,694.68
1242 31583314 0028	1 Cámara de Documentos y Presentación Mod. PL50, Fact. N° 8498 (SETEC)	56,023.36
1242 31583314 0029	1 Cámara Analógica Tipo Domo, Fact. N° 8498 (SETEC)	8,756.84
1242 31583314 0030	1 Multiplexor de Video Mod. MPV-109A, Fact. N° 8499 (SETEC)	14,646.16
1242 31583314 0031	1 Grabador Digital Primario, Fact. N° 8499 (SETEC)	26,004.88
1242 31583314 0032	1 Monitor Mca. Dell Mod. E2214H, Fact. N° 8499 (SETEC)	3,480.00
1242 31583314 0033	1 Cámara Analógica Tipo Domo, Fact. N° 8499 (SETEC)	8,756.84
1242 31583314 0034	1 Grabador Digital Secundario, Fact. N° 8499 (SETEC)	18,686.44
1242 31583314 0035	1 Monitor Mca. Dell Mod. E2214H, Fact. N° 8499 (SETEC)	3,480.00
1242 31583314 0036	1 Audio/Video Encoder IP Mod. 960H, Fact. N° 8499 (SETEC)	2,694.68
1242 31583314 0037	4 Cámaras Analógicas Tipo Domo, Fact. N° 8499 (SETEC)	35,027.36
1242 31583314 0038	1 Cámara de Documentos y Presentación de Evidencias Mod. PL50, Fact. N° 8499 (SETEC)	56,023.36
1242 31583314 0039	1 Cámara Analógica Tipo Domo, Fact. N° 8499 (SETEC)	8,756.84
1242 31583314 0040	4 Cámaras Analógicas Tipo Domo, Fact. N° 8498 (SETEC)	35,027.36
1242 31583314 0041	1 Equipo de Videgrabación Móvil (Portátil), Fact. N° 88 (SETEC)	493,889.72
1242 31583314 0042	8 Cámaras de Documentos y Presentación de Evidencias, Fact. N° 9420 (SETEC)	689,791.68
1242 31583316 0008	1 Duplicadora de DVD Mca. LG Tipo Portable, Fact. N° 1391A (SETEC 2016)	3,633.96
1242 31583316 0009	1 Duplicadora de DVD Mca. LG Tipo Portable, Fact. N° 1392A (SETEC 2016)	3,633.96
1242 31583316 0010	1 Multiplexor de Video de 9 Canales Mca. Ambery, Fact. N° 163 (SETEC 2016)	18,948.60
1242 31583316 0011	1 Grabador de Video y Audio Digital Primario Mca. Dell, Fact. N° 163 (SETEC 2016)	75,619.99
1242 31583316 0012	6 Cámaras Para Video Observadora Tipo Domo Mca. Samsung, Fact. N° 163 (SETEC 2016)	79,448.40

CONSEJO DE LA JUDICATURA
SISTEMA CONTABLE 2021
RELACIÓN DE BIENES MUEBLES QUE COMPONEN SU PATRIMONIO

Página 74 de 91

Cuenta Pública al 31 de diciembre de 2021

Hora: 03:30:14p. m.

Fecha: 17/02/2022

Código	Descripción del Bien	Valor en Libros
1242 31583316 0014	1 Cámara de Documentos y Presentación de Evidencias Mca. Aver, Fact. N° 163 (SETEC 2016)	99,572.00
1242 31583316 0015	1 Multiplexor de Video de 9 Canales Mca. Ambery, Fact. N° 164 (SETEC 2016)	18,948.60
1242 31583316 0016	1 Grabador de Video y Audio Digital Primario Mca. Dell, Fact. N° 164 (SETEC 2016)	75,619.99
1242 31583316 0017	6 Cámaras Para Video Observadora Tipo Domo Mca. Samsung, Fact. N° 164 (SETEC 2016)	79,448.40
1242 31583316 0019	1 Cámara de Documentos y Presentación de Evidencias Mca Aver, Fact. N° 164 (SETEC 2016)	99,572.00
1242 32009Y16 0003	1 Cámara de Evidencia Aver pl50, Factura No. A25	75,400.00
1242 32009Y16 0005	1 Cámara de Evidencia Aver pl50, Factura No. A26	75,400.00
1242 33000215 0002	4 Multiplexor de video ambery, Factura No. 137	75,794.40
1242 33000215 0003	4 Grabador Digital Primario o Estación de Ingesta DELL, Factura No. 137	327,120.00
1242 33000215 0004	20 Camaras de Video Samsung 1000 TVL Modelo SCD5083R, Factura No. 137	276,780.64
1242 33000215 0006	4 Camaras de Documentos y Presentación de Evidencias, Factura No. 137	406,928.00
1242 33000215 0007	2 Multiplexor de video ambery, Factura No. 139	37,897.20
1242 33000215 0008	2 Grabador Digital Primario o Estación de Ingesta DELL, Factura No. 139	158,920.00
1242 33000215 0009	10 Camaras de Video Samsung 1000 TVL Modelo SCD5083R, Factura No. 139	132,414.00
1242 33000215 0011	2 Camaras de Documentos y Presentación de Evidencias, Factura No. 139	201,144.00
1242 33009Y00 0001	1 Videograbadora	19,229.74
1242 33009Y00 0002	1 Cámara de Video	25,945.40
1242 33009Y00 0003	1 Control de Edición	5,893.32
1242 33009Y00 0004	1 Corrector Base	7,488.52
1242 33009Y01 0001	1 Proyector de Diapositivas, Factura N° 54	109,449.07
1242 33009Y01 0002	1 Proyector de Diapositivas, Factura N° 54	10,010.06
1242 33009Y01 0003	1 Proyector de Diapositivas, Factura N° 63	3,831.57
1242 33009Y18 0001	1 Cámara de Documentos y Presentación de Evidencias Mca. AVER Mod. PL50 Serie 5308768700058 (Programa Iniciativa Mérida del Gobierno de E.U.A.)	72,636.30
1242 33009Y18 0002	1 Cámara Observadora Tipo Domo, Mca. HIKVISION Mod. MINIPTZ, Serie 673830030 (Programa Iniciativa Mérida del Gobierno de E.U.A.)	8,106.56
1242 33009Y18 0003	1 Cámara Observadora Tipo Domo, Mca. HIKVISION Mod. MINIPTZ, Serie 673830036 (Programa Iniciativa Mérida del Gobierno de E.U.A.)	8,106.56
1242 33009Y18 0004	1 Cámara Observadora Tipo Domo, Mca. HIKVISION Mod. MINIPTZ, Serie 673830106 (Programa Iniciativa Mérida del Gobierno de E.U.A.)	8,106.56
1242 33009Y18 0005	1 Cámara Observadora Tipo Domo, Mca. HIKVISION Mod. MINIPTZ, Serie 673830100 (Programa Iniciativa Mérida del Gobierno de E.U.A.)	8,106.56
1242 33009Y18 0006	1 Cámara Observadora Tipo Domo, Mca. HIKVISION Mod. MINIPTZ, Serie 673830033 (Programa Iniciativa Mérida del Gobierno de E.U.A.)	9,614.25
1242 33009Y18 0007	1 Editora de Video Mca. TRIPPLITE Mod. CONSOLAKVM Serie 2632AV0CB898500043 (Programa Iniciativa Mérida del Gobierno de E.U.A.)	87,511.41
1242 33009Y18 0008	1 NVR, Mca. HIKVISION Mod. DS7680NI12/8P, Serie I12/8P574428704 (Programa Iniciativa Mérida del Gobierno de E.U.A.)	13,636.25
1242 33009Y18 0009	1 Cámara de Documentos y Presentación de Evidencias Mca. AVER Mod. PL50 Serie 5307563200057 (Programa Iniciativa Mérida del Gobierno de E.U.A.)	72,636.30
1242 33009Y18 0010	1 Cámara Observadora Tipo Domo, Mca. HIKVISION Mod. MINIPTZ, Serie 673830134 (Programa Iniciativa Mérida del Gobierno de E.U.A.)	8,106.56
1242 33009Y18 0011	1 Cámara Observadora Tipo Domo, Mca. HIKVISION Mod. MINIPTZ, Serie 673830032 (Programa Iniciativa Mérida del Gobierno de E.U.A.)	8,106.56
1242 33009Y18 0012	1 Cámara Observadora Tipo Domo, Mca. HIKVISION Mod. MINIPTZ, Serie 673830003 (Programa Iniciativa Mérida del Gobierno de E.U.A.)	8,106.56

CONSEJO DE LA JUDICATURA
SISTEMA CONTABLE 2021
RELACION DE BIENES MUEBLES QUE COMPONEN SU PATRIMONIO

Página 75 de 91

Cuenta Pública al 31 de diciembre de 2021

Hora: 03:30:14p. m.

Fecha: 17/02/2022

Código	Descripción del Bien	Valor en Libros
1242 33009Y18 0013	1 Cámara Observadora Tipo Domo, Mca. HIKVISION Mod. MINIPTZ, Serie 673830148 (Programa Iniciativa Mérida del Gobierno de E.U.A.)	8,106.56
1242 33009Y18 0014	1 Cámara Observadora Tipo Domo, Mca. HIKVISION Mod. MINIPTZ, Serie 673830080 (Programa Iniciativa Mérida del Gobierno de E.U.A.)	9,614.25
1242 33009Y18 0015	1 Editora de Video Mca. TRIPPLITE Mod. KVM, Serie 2632AV0CBB98500042 (Programa Iniciativa Mérida del Gobierno de E.U.A.)	87,511.41
1242 33009Y18 0016	1 NVR, Mca. HIKVISION Mod. DS7608NI, Serie N/D (Programa Iniciativa Mérida del Gobierno de E.U.A.)	13,636.25
1242 33009Y18 0017	1 Cámara de Documentos y Presentación de Evidencias Mca. AVER Mod. PL50 Serie 53075683000053 (Programa Iniciativa Mérida del Gobierno de E.U.A.)	72,636.30
1242 33009Y18 0018	1 Cámara Observadora Tipo Domo, Mca. HIKVISION Mod. MINIPTZ, Serie 673830076 (Programa Iniciativa Mérida del Gobierno de E.U.A.)	8,106.56
1242 33009Y18 0019	1 Cámara Observadora Tipo Domo, Mca. HIKVISION Mod. MINIPTZ, Serie 673830141 (Programa Iniciativa Mérida del Gobierno de E.U.A.)	8,106.56
1242 33009Y18 0020	1 Cámara Observadora Tipo Domo, Mca. HIKVISION Mod. MINIPTZ, Serie 673830013 (Programa Iniciativa Mérida del Gobierno de E.U.A.)	8,106.56
1242 33009Y18 0021	1 Cámara Observadora Tipo Domo, Mca. HIKVISION Mod. MINIPTZ, Serie 673830165 (Programa Iniciativa Mérida del Gobierno de E.U.A.)	8,106.56
1242 33009Y18 0022	1 Cámara Observadora Tipo Domo, Mca. HIKVISION Mod. MINIPTZ, Serie 673830091 (Programa Iniciativa Mérida del Gobierno de E.U.A.)	9,614.25
1242 33009Y18 0023	1 Editora de Video Mca. TRIPPLITE Mod. KVM, Serie 2632AV0CB8985000029 (Programa Iniciativa Mérida del Gobierno de E.U.A.)	87,511.41
1242 33009Y18 0024	1 NVR, Mca. HIKVISION Mod. DS7680NI12/8P, Serie 574429044 (Programa Iniciativa Mérida del Gobierno de E.U.A.)	13,636.25
1242 33009Y18 0025	1 Cámara de Documentos y Presentación de Evidencias Mca. AVER Mod. PL50 Serie 5307563200044 (Programa Iniciativa Mérida del Gobierno de E.U.A.)	72,636.30
1242 33009Y18 0026	1 Cámara Observadora Tipo Domo, Mca. HIKVISION Mod. MINIPTZ, Serie 673830162 (Programa Iniciativa Mérida del Gobierno de E.U.A.)	8,106.56
1242 33009Y18 0027	1 Cámara Observadora Tipo Domo, Mca. HIKVISION Mod. MINIPTZ, Serie 673830166 (Programa Iniciativa Mérida del Gobierno de E.U.A.)	8,106.56
1242 33009Y18 0028	1 Cámara Observadora Tipo Domo, Mca. HIKVISION Mod. MINIPTZ, Serie 673830159 (Programa Iniciativa Mérida del Gobierno de E.U.A.)	8,106.56
1242 33009Y18 0029	1 Cámara Observadora Tipo Domo, Mca. HIKVISION Mod. MINIPTZ, Serie 673830157 (Programa Iniciativa Mérida del Gobierno de E.U.A.)	8,106.56
1242 33009Y18 0030	1 Cámara Observadora Tipo Domo, Mca. HIKVISION Mod. MINIPTZ, Serie 673830031 (Programa Iniciativa Mérida del Gobierno de E.U.A.)	9,614.25
1242 33009Y18 0031	1 Editora de Video, Mca. TRIPPLITE Mod. KVM Serie 2535AV0C8BFB00007 (Programa Iniciativa Mérida del Gobierno de E.U.A.)	87,511.41
1242 33009Y18 0032	1 NVR, Mca. HIKVISION Mod. DS7608NI, Serie 581379781 (Programa Iniciativa Mérida del Gobierno de E.U.A.)	13,636.25
1242 33009Y18 0033	1 Editora de Video, Mca. TRIPPLITE Mod. KVM, Serie 2535AV0CB88FB00007 (Programa Iniciativa Mérida del Gobierno de E.U.A.)	33,975.82
1242 33009Y99 0001	2 Videograbadoras, Fact. N°731790978186712000 (Fdo. Auxiliar)	4,598.00
1242 33009Y99 0002	1 Videograbadora, Fact. N°6563BE960380 (Fdo. Auxiliar)	1,799.00
1242 33009Y99 0003	1 Videograbadora, Fact. N°6563BE598967 (Fdo. Auxiliar)	2,319.00
1242 33009Y99 0004	1 Cámara Fotográfica, Fact. N° D51133 (Fdo. Auxiliar)	4,186.00
1242 33009Y99 0005	1 Cámara Fotográfica, Fact. N° D47372 (Fdo. Auxiliar)	1,834.99
1242 33009Y99 0006	1 Sistema Observador de Video, Fact. N° 6563BE442346 (Fdo. Auxiliar)	4,686.82
1242 33009Y99 0007	2 Cámaras Observadoras, Fact. N° 6563BE442346 (Fdo. Auxiliar)	5,404.97
1242 33009Y99 0008	1 Editora de Video, Fact. N° 2383 (Fdo. Auxiliar)	6,865.50
1242 331A0108 0002	Camara Fotografica CANON EOS 40D 28-135 (Tribunal Constitucional)	18,999.00
1242 331A0108 0003	Flash CANON Speddlite 580 EX (Tribunal Constitucional)	6,999.00

CONSEJO DE LA JUDICATURA
SISTEMA CONTABLE 2021
RELACIÓN DE BIENES MUEBLES QUE COMPONEN SU PATRIMONIO

Página 76 de 91

Cuenta Pública al 31 de diciembre de 2021

Hora: 03:30:14p. m.

Fecha: 17/02/2022

Código	Descripción del Bien	Valor en Libros
1242 331A0111 0002	Camara Fotografica Panasonic ZS5 (Tribunal Constitucional)	3,561.63
1242 331A0111 0003	Kit de Camara EOS T2 serie 2223328183 (Tribunal Constitucional)	12,999.00
1242 93009Y01 0001	1 Pizarrón, Factura N° 30995	1,422.33
1242 93009Y99 0001	1 Estuche de Leroy, Fact. N° 20990 (Fdo. Auxiliar)	3,569.90
1244	Vehículos y Equipo de Transporte	32,148,607.00
1244 111A0101 0001	Autobus Volvo 2001 3CEJIX11115000692 M.A.S.A.	712,480.00
1244 111A0101 0003	Autobus Volvo 2001 3CEJ1X11815001158 M.A.S.A.	712,480.00
1244 111A0102 0001	Chevrolet Suburban 2002 3GNEC16R22G277652	380,546.25
1244 111A0103 0003	VW Sedan 2003 3VWS1A1B63M909614	73,781.40
1244 111A0103 0004	VW Sedan 2003 3VWS1A01B73M912537 ACD-458941	73,781.40
1244 111A0103 0006	VW Sedan 2003 3VWS1A1B23M910047 ACD-456451	73,781.40
1244 111A0104 0001	Nissan Estacas Largo STD04 3N6CD15S84K125213	122,700.00
1244 111A0105 0001	Nissan Urvan Larga STD 2004 JN1FE56S84X511814	256,400.00
1244 111A0107 0001	Ford Expedition 2007 1FMFK17567LA41426	489,100.00
1244 111A0107 0002	Chevrolet Suburban 4X4 2007 3GNFK16327G301362	523,045.00
1244 111A0107 0003	VW Bora 2008 3VWRG11KX8M009612 CCC003512	249,800.26
1244 111A0107 0004	Pick UP Diesel 2008 S-KMZB17H38U327195	170,900.00
1244 111A0108 0001	VW Jetta Trendline 2008 3VWYV49MX8M631460	196,946.00
1244 111A0108 0002	VW Jetta Trendline 2008 3VWYV49M28M634059	196,946.00
1244 111A0108 0003	VW Jetta Trendline 2008 3VWV49M48M647086	196,946.00
1244 111A0108 0004	VW Bora Sport Tipt 2008 3VWRG11K68M117144	249,149.00
1244 111A0108 0005	VW Jetta Trendline 2008 3VWYV49M08M640555	196,946.00
1244 111A0108 0008	GMC Yukon Denali 2008 S-1GKFK63858J251454	552,438.00
1244 111A0109 0050	VW Camión 2009 Serie 3VW1V52R49M900325	720,000.00
1244 111A0109 0051	Jeep Grand Cherokee SRT-8 4X4 Serie 9C545631	1,196,900.00
1244 111A0109 0052	VW Jetta Europa Tiptronic 3VWRV09M6AM001227	189,484.00
1244 111A0109 0053	VW Jetta Europa Tiptronic 3VWV09M1AM001930	189,484.00
1244 111A0109 0054	VW Jetta Europa Tiptronic 3VWRV09MBAM002914	189,484.00
1244 111A0109 0055	Autobus VW 2009 3VW1V52R59M901094	725,000.00
1244 111A0111 0001	Suburban 4x4-D, Serie 1GNSK8E34BR261321, Factura D 17578	664,600.01
1244 111A0111 0002	1 Jetta Clasico Sport 2011, S- 3VWLV49M0BM046212, Motor CBP225053,Fact. N° FTA0000000418	225,317.00
1244 111A0111 0003	1 Jetta Clasico Sport 2011, S- 3VWLV49M1BM057770, Motor CBP240417,FTA000000419	225,317.00
1244 111A0112 0001	1 Camión Volksbus,Mod.2012,Serie 3MN1U52R9CD600209, Fact.FTA000001552	1,465,800.00
1244 111A0112 0002	1 Camión Volksbus,Mod.2012,Serie 3MN1U52R0CD600213, Fact. FTA000001553	1,465,800.00
1244 111A0112 0003	1 Camioneta Volkswagen,TRANSPORTE CARGO Mod. 2012. Serie WV1ELB7H1CH119093 Fact. FTA000001430	341,056.99
1244 111A0112 0004	1 Camioneta Volkswagen TRANSPORTE CARGO VAN Mod.2012. Serie.WV1ELB7H1CH101547 Fact.FTA000001431	341,056.99
1244 111A0112 0005	1 Camioneta Volkswagen TRANSPORTE CARGO VAN Mod.2012 Serie.WV1ELB7H1CH113438 Fact.FTA000001432	341,056.99
1244 111A0112 0006	1 Camioneta Volkswagen TRANSPORTE PASAJERO Mod.2012 Serie WV2LLB7H6CH123076 Fact.FTA000001482	383,900.00

CONSEJO DE LA JUDICATURA
SISTEMA CONTABLE 2021
RELACIÓN DE BIENES MUEBLES QUE COMPONEN SU PATRIMONIO

Página 77 de 91

Cuenta Pública al 31 de diciembre de 2021

Hora: 03:30:14p. m.

Fecha: 17/02/2022

Código	Descripción del Bien	Valor en Libros
1244 111A0112 0007	1 Camioneta Volkswagen TRANSPORTE PASAJERO Mod.2012 Serie. WV2LLB7H1CH122935 Fact.FTA000001483	383,900.00
1244 111A0112 0008	1 Camioneta Volkswagen TRANSPORTE PASAJERO Mod.2012 Serie.WV2LLB7H8CH121958 Fact.FTA000001484	383,900.00
1244 111A0112 0009	1 Camioneta Volkswagen AMAROK ENTRY 4X2 Mod.2012 Serie.8AWDD02H0CA054706 Fact. FTA000001501	330,859.00
1244 111A0112 0011	1 Camioneta Volkswagen SAVEIRO STARTLINE BASICO CAB. SENC. Mod.2012 Serie.9wvb05u9cp193913 Fact.FTA000001573	194,149.00
1244 111A0112 0012	1 Camioneta Volkswagen SAVEIRO STARTLINE BASICO CAB. SENC. Mod.2012 Serie.9BWK05U8CP192879 Fact.FTA000001574	194,149.00
1244 111A0112 0013	1 Camion Volkswagen CRAFTER CARGOVAN 3.88T Mod.2012 Serie.WV1LH22E5C6023260 Fact. FTA000001575	740,651.99
1244 111A0112 0014	1 Camion Volkswagen CRAFTER CARGOVAN 3.88T LWB Mod. 2012 Serie.WV1LH22E6C6025020 Fact.FTA000001576	740,651.99
1244 111A0112 0015	1 Camion Volkswagen CRAFTER CARGOVAN 3.88T LWB Mod.2012 Serie.WV1LH22E4C6023461 Fact.FTA000001577	740,651.99
1244 111A0112 0016	1 Camión Volksbus VW Mod.2012,Serie 3MN1U52R9CD700231, Fact. FTA000001807	1,465,800.00
1244 111A0114 0002	1 Ford Explorer Modelo 2014 Serie 1FM5K7D81EGA25332 Fact. AM4806	558,300.00
1244 111A0114 0003	1 Chevrolet Suburban 4x4-D Modelo 2014 Serie 1GNSK8E75ER224270 Fact. FUM-4674	762,500.00
1244 111A0114 0004	1 Camioneta Nissan T/Estacas Mod. 2014 Serie 3N6DD25T5EK070272, Fact. N° FVC2104 (Gto. Cte. Ejercicio 2013)	186,700.00
1244 111A0114 0005	1 Camioneta Nissan T/Típica Mod. 2014 Serie 3N6DD23T5EK034620, Fact. N° FVC2103 (Gto. Cte. Ejercicio 2013)	221,600.00
1244 111A0197 0001	VW Combi No.9BWZZZ237WP000836, M-ACB-023439, FACT.1248	126,350.00
1244 11581615 0002	1 Nissan NP300 Doble Cabina STM 6 Velocidades, Modelo 2016, Serie 3N6AD33C5GK806979, Fact. N° FVA-10616	214,000.00
1244 11581615 0003	1 Nissan Sentra Sense CVT, Modelo 2016, Serie 3N1AB7AD5GL606676, Fact. N° FVA-10617	236,300.00
1244 11581615 0004	1 Nissan NP300 Estacas TM DH Versión Especial, Modelo 2015, Serie 3N6DD25X6FK075310, Fact. N° FVA-10665	190,000.00
1244 13009Y03 0004	Chrysler Neon 2000 1B3B546C1YD537266	95,000.00
1244 13009Y04 0001	Chevrolet Tipo Luv 1998 8GGTFR6FHWA053997	65,000.00
1244 13009Y05 0001	Chrysler Neon 2001 1B3ES46C61D150182	50,000.00
1244 13009Y10 0001	1 Jeep Liberty Limited 4 X 2 09 1J8GP58KX9W508752, Factura N°11394 (Fdo. Auxiliar)	339,900.00
1244 13009Y10 0002	1 Camioneta Nissan T/Estacas, Mod.2010 3N6DD25T4BK019888, Fact. N° 37834 (Fdo. Auxiliar)	184,500.00
1244 13009Y11 0002	Chevrolet Suburban mod. 2011 Color blanca serie 1GNSK8E36BR311491 (Tribunal Constitucional)	663,000.00
1244 13009Y11 0003	VW Jeta VI/Sport Mod. 2011 color blanco serie 3VWLV2162BM389702 (Tribunal Constitucional)	274,407.00
1244 13009Y12 0001	1 Camioneta Honda T/CRV EXL Mod.2012 3HGRM878CG005310, Fact. N° B260000206 (Fdo. Auxiliar)	372,900.00
1244 13009Y14 0001	1 VW Tiguan Track And Fun 4 Motion Mod. 2014, Serie WVGEZ65N2EW068609, Fact. N° VVDAT0002792 (Fdo. Auxiliar)	509,989.00
1244 13009Y14 0003	1 VW Passat Sport Mod. 2014, Serie 1VWBR7A32EC061840, Fact. N° VVDAT0002795 (Fdo. Auxiliar)	376,675.00
1244 13009Y14 0004	1 VW Passat Sport Mod. 2014 Serie 1VWBR7A31EC062283, Fact. N° VVDAT0002796 (Fdo. Auxiliar)	376,675.00
1244 13009Y14 0005	1 VW Passat V6 3.6 L280 HP Mod. 2014, Serie 1VWCM7A33EC058271, Fact. N° VVDAT0002777 (Fdo. Auxiliar)	415,395.00

CONSEJO DE LA JUDICATURA
SISTEMA CONTABLE 2021
RELACIÓN DE BIENES MUEBLES QUE COMPONEN SU PATRIMONIO

Página 78 de 91

Cuenta Pública al 31 de diciembre de 2021

Hora: 03:30:14p. m.

Fecha: 17/02/2022

Código	Descripción del Bien	Valor en Libros
1244 13009Y14 0007	1 VW Gol Sedan Mod. 2014, Serie 9BWDB45U8ET116413, Fact. N° VVDAT0002970 (Fdo. Auxiliar)	186,987.00
1244 13009Y14 0008	1 VW Gol Sedan Mod. 2014, Serie 9BWDB45U4ET117316, Fact. N° VVDAT0002971 (Fdo. Auxiliar)	186,987.00
1244 13009Y14 0011	1 VW Beetle Sport Tip Mod. 2014 Serie 3VWJW6AT1EM650410, Fact. N° VVDAT0002932 (Fdo. Auxiliar)	295,740.00
1244 13009Y14 0012	1 Chevrolet Suburban D LTZ, Mod. 2015 Serie 1GNSK8KC1FR520891, Fact. N° ANS000006187 (Fdo. Auxiliar)	863,000.00
1244 13009Y14 0013	1 VW Jetta Style STD, Mod. 2014, Serie 3VW1W2AJ1EM252024, Fact. N° VVDAT0002813 (Fdo. Auxiliar)	266,091.00
1244 13009Y15 0001	1 GMC Acadia Denali Paquete "E" Mod. 2015 Serie 1GKKV9KD0FJ274675, Fact. N° FUB649 (Fdo. Auxiliar)	734,750.00
1244 13009Y15 0002	1 Jeep Grand Cherokee Limited Mod. 2015 Serie 1C4RJEBG1FC640527, Fact. N° 19957 (Fdo. Auxiliar)	589,900.00
1244 13009Y15 0003	1 Camioneta Mca. Mazda CX5, Modelo 2016, Serie N° JM3KE2D70G0675930 (Extinto Tribunal del Trabajo Burocrático)	392,900.00
1244 13009Y17 0002	1 Motocicleta Mca. Honda CGL125, Modelo 2017, Serie N° 3H1JA4179HD610794 (Extinto Tribunal del Trabajo Burocrático)	20,490.00
1244 13009Y19 0002	1 VW Vento Startline, Modelo 2020 Serie MEX5G2600LT017914, Fact. N° FA00000008747 (Fdo. Auxiliar)	219,990.00
1244 13009Y19 0003	1 VW Vento Startline, Modelo 2020 Serie MEX5G2602LT017266, Fact. N° FA00000008748 (Fdo. Auxiliar)	219,990.00
1244 13009Y96 0001	Jeep Gran Cherokee, Modelo 1996, Serie No. 1J4EX58S3TC108176	185,000.00
1244 13009Y99 0001	Chevrolet Suburban, Modelo 1999, Serie No. 3GCEC26R4XG202957	274,000.00
1244 131A0100 0002	VOLKSWAGEN SEDAN (Tribunal Constitucional)	68,200.00
1244 131A0100 0003	AUTOMOVIL VOLKSWAGEN JETTA TREND LINE MOD 2008 (Tribunal Constitucional)	196,970.00
1244 131A0100 0004	AUTOMOVIL VOLKSWAGEN JETTA TREND LINE MOD 2008 (Tribunal Constitucional)	196,970.00
1244 131A0111 0002	VW Jetta Clasico 2011 serie 3VWLV49M3BM036967 (Tribunal Constitucional)	225,317.00
1244 131A0111 0003	VW Jetta Clasico 2011 serie 3VWLV49M5BM058937 (Tribunal Constitucional)	225,317.00
1244 131A0112 0002	FORD FIESTA IKON VERDE ORQUIDEA MAJFP1HD3CC102520 (Tribunal Constitucional)	85,000.00
1244 91581615 0002	1 Cuadrimoto Out L Max DPS 450EFI Y 15 INT Marca Can AM No. Serie 3JBLMAR21FJ000997, Modelo 2015, Fact. 000609 E	130,960.00
1244 93009Z15 0002	Automovil Volkswagen Vento STD 2015, 4 puertas, Color Beige Terra Metalico, Serie MEX4G2606FT026598 (Tribunal del Trabajo Burocrático)	182,910.17
1244 93009Z15 0003	Automovil Volkswagen Vento STD 2015, 4 puertas, Color Negro Profundo Perlado, Serie MEX4G2608FT017904 (Tribunal del Trabajo Burocrático)	182,910.17
1244 93009Z19 0002	TOYOTA HIGHLANDER LIMITED COLOR BLANCO SERIE 5TDYZRFH9KS315230 FACT. 10684 (Tribunal del Trabajo Burocrático)	731,900.00
1246	Maquinaria, Otros Equipos y Herramientas	43,895,589.57
1246 211A0105 0001	1 Bomba Industrial 5HP, Fact. 12198	5,899.99
1246 211A0105 0007	1 Hidrolavadora Eléctrica, Fact. 25800	3,137.00
1246 211A0106 0001	2 Bombas Sumergibles, Fact. 13916	9,500.00
1246 211A0106 0002	1 Motobomba, Fact. 449	4,799.99
1246 211A0106 0003	1 Equipo Movil-E. P. Soldadura, Fact. 25228	8,945.85
1246 211A0107 0002	1 B Omba Para Agua Fact. 1247	3,967.50
1246 211A0108 0002	1 Bombas Para Agua A553379	3,614.53
1246 211A0112 0002	2 Desbrozadoras Gas Recta 21.2C, Fact. N° HGHAEE294536	8,798.00
1246 211A0114 0002	1 Bomba de Vacío 5 CFM Mastercoo, Fact. N° B2761	6,135.69

CONSEJO DE LA JUDICATURA
SISTEMA CONTABLE 2021
RELACIÓN DE BIENES MUEBLES QUE COMPONEN SU PATRIMONIO

Página 79 de 91

Cuenta Pública al 31 de diciembre de 2021

Hora: 03:30:14p. m.

Fecha: 17/02/2022

Código	Descripción del Bien	Valor en Libros
1246 211A0197 0001	Bombas Para Agua	16,194.97
1246 211A0197 0003	Aspiradoras	8,869.08
1246 23009Y00 0001	1 Motor Trifásico	8,589.42
1246 23009Y02 0001	1 Electro Bomba,S.Prof.(Fdo.Auxiliar), Fact. N° 56694	4,774.00
1246 23009Y98 0001	1 Bomba para Agua, Fact.27968 (Fondo Auxiliar)	3,632.56
1246 23009Y99 0001	1 Bomba Para Agua, Fact. N° 6228 (Fdo. Auxiliar)	4,210.00
1246 231A0100 0002	AIRE ACONDICIONADO (Tribunal Constitucional)	22,637.48
1246 231A0100 0003	HIDROLAVADORA KARCHER (Tribunal Constitucional)	3,049.00
1246 231A0110 0002	Compresoras (Tribunal del Trabajo Burocrático)	18,415.00
1246 231A0112 0002	Tanques precargados de 86 galones c/u. (Tribunal del Trabajo Burocrático)	16,500.00
1246 33009Y99 0001	1 Revolvedora, Fact. N° 27777 (Fdo. Auxiliar)	12,200.06
1246 33009Y99 0002	1 Vibrador, Fact. N° 27777 (Fdo. Auxiliar)	7,956.39
1246 411A0102 0001	3 Equipos de Aire Acondicionado, Facts. N°19915-19919	14,031.87
1246 411A0102 0002	1 Equipo de Aire Acondicionado, Fact.20906	10,508.17
1246 411A0103 0001	4 Equipo de Aire Acondicionado, Factura 23121, 23138	38,849.26
1246 411A0105 0001	1 Equipo de Aire Acondicionado, Fact. 19750	5,745.00
1246 411A0108 0002	1 Equipo de Aire Acondicionado Fact.14913	6,696.69
1246 411A0108 0003	1 Equipo de A/C Fact.1965	12,700.00
1246 411A0108 0004	1 Equipo de A/A fact.1961	3,800.00
1246 411A0108 0005	2 Equipos de A/A Fact.0749	11,299.99
1246 411A0109 0015	2 Equipos de Aire Acondicionado, Fact. 2282	13,490.01
1246 411A0109 0016	9 Equipos de Aire Acondicionado Minisplit, Facts.2204	74,190.00
1246 411A0109 0017	8 Equipos de Aire Acondicionado Minisplit (4211) Fact.3258	48,980.80
1246 411A0109 0018	8 Equipos de Aire Acondicionado (4211),Fact.1176	70,171.03
1246 411A0111 0001	5 Equipos de Aire Acondicionado Tipo Mini Split,Factura N° 4271	49,000.01
1246 411A0111 0002	1 Equipo Aire Acondicionado Tipo Mini-Split,Mca.York 36000BTU/Factura N° 4332	14,900.00
1246 411A0111 0003	1 Equipo Aire Acondicionado Tipo Mini-Split,Mca.York 48000BTU/Factura N° 4357	19,999.00
1246 411A0111 0004	1 Equipo Aire Acondicionado Tipo Mini-Split. Mca.York, Modelo YHEA12FS-ADK, Factura N° 4409	5,500.00
1246 411A0111 0005	3 Equipos de Aire Acondicionado Tipo Mini-Split, Marca York, Modelo YJHA24FSAADK, Factura N° 4409	27,248.40
1246 411A0111 0006	1 Equipo de Aire Acondicionado Tipo Mini-Split, Marca York, 36000 BTU, Modelo YOKAFS-AFH, Factura N° 4409	17,342.00
1246 411A0111 0007	2 Mini Split, Marca Carrier, 60,000 btu´s a 200 volts Fact. No. 4371	56,735.60
1246 411A0111 0008	1Mini Split, Marca York, 12,000 btu, Fact. No. 4398	5,150.01
1246 411A0111 0009	1 Aire Acondicionado Tipo Mini-Split, Factura N° 4488	19,990.00
1246 411A0111 0010	1 Aire Acondicionado Tipo Fan & Coil, Factura N° 0077	19,667.80
1246 411A0111 0011	1 Aire Acondicionado Tipo Mini Split, Factura N° 0097	5,500.00
1246 411A0111 0012	1 Aire Acondicionado Tipo Fan & Coil 60000 BTU, Fact. N° 90	27,207.80
1246 411A0111 0013	1 Aire Acondicionado Tipo Fan & Coil, 3600 BTU, Fact. N° 91	19,667.80
1246 411A0111 0014	1 Aire Acondicionado Tipo Mini Split, Factura N° 1733 B	6,945.91
1246 411A0112 0001	01 Equipo de Aire Acondicionado T/Piso Techo 36000 BTU,Mca.York, Fact.0113A	16,806.08
1246 411A0112 0002	01 Equipo de Aire Acondicionado T/Piso Techo 36000 BTU,Mca.York, Fact.0114A	16,806.08

CONSEJO DE LA JUDICATURA
SISTEMA CONTABLE 2021
RELACIÓN DE BIENES MUEBLES QUE COMPONEN SU PATRIMONIO

Página 80 de 91

Cuenta Pública al 31 de diciembre de 2021

Hora: 03:30:14p. m.

Fecha: 17/02/2022

Código	Descripción del Bien	Valor en Libros
1246 411A0112 0003	01 Equipo de Aire Acondicionado T/Piso Techo 36000 BTU,Mca.York,Fact.0115A	16,806.08
1246 411A0112 0004	4 Aires Acondicionado Tipo Fan Coil, Fact. N° 0326A	104,191.20
1246 411A0112 0005	1 Mini Split 24,000 BTU York, Fact. N° 1778	17,521.14
1246 411A0112 0006	1 Mini Split LG SW342HP, Fact. N° 1795	36,018.00
1246 411A0112 0007	1 Mini Split de 18000 BTU, Marca Prime a 220 V, Fact. No. 1130	7,747.80
1246 411A0112 0008	1 Mini Split 30,000 BTU Mca. York, Fact.CFDI117	18,999.00
1246 411A0114 0002	5 Equipos de Aire Acondicionado 12000BTU/HR Mca. Carrier, Fact. N° 903 (Gto. Cte. Ejercicio 2013)	24,093.20
1246 411A0114 0003	8 Equipos de Aire Acondicionado 18000BTU/HR Mca. Carrier, Fact. N° 903 (Gto. Cte. Ejercicio 2013)	51,139.76
1246 411A0114 0004	1 Equipo de Aire Acondicionado 24000BTU/HR Mca. Carrier, Fact. N° 903 (Gto. Cte. Ejercicio 2013)	9,054.38
1246 411A0114 0005	10 Equipos de Aire Acondicionado 36000BTU/HR Mca. Carrier, Fact. N° 903 (Gto. Cte. Ejercicio 2013)	208,201.00
1246 411A0114 0006	8 Equipos de Aire Acondicionado 60000 BTU/HR Mca. Carrier, Fact. N° 903 (Gto. Cte. Ejercicio 2013)	236,552.30
1246 411A0114 0008	2 Equipos de Aire Acondicionado 18000BTU T/Minisplit Mca. Carrier, Fact. N° 22022 (Gto. Cte. Ejercicio 2013)	14,799.99
1246 411A0114 0009	2 Equipos de Aire Acondicionado de 36000BTU T/Piso Techo Mca. Carrier, Fact. N° 22022 (Gto. Cte. Ejercicio 2013)	36,989.99
1246 411A0197 0001	Equipos de Aire Acondicionado	195,625.49
1246 411A0197 0002	Compresores Para Aire Acondicionado	9,050.77
1246 411A0197 0003	Condesadoras	17,287.00
1246 411A0197 0004	Equipos de Aire Acondicionado (Catazajá)	29,087.15
1246 411A0197 0005	Equipos de Aire Acondicionado (Copainalá)	37,488.79
1246 411A0197 0006	Equipos de Aire Acondicionado (Huixtla)	37,488.79
1246 411A0197 0007	Equipos de Aire Acondicionado (Palenque)	17,368.25
1246 411A0197 0008	Equipos de Aire Acondicionado (Cintalapa)	63,730.16
1246 411A0197 0009	Equipos de Aire Acondicionado (Motozintla)	51,826.57
1246 411A0197 0010	Equipo de Aire Acondicionado (J.P. El Amate)	78,609.96
1246 411A0197 0011	Equipo de Aire Acondicionado (Sala Palenque)	7,239.89
1246 41581615 0002	12 Equipos de Aire Acondicionado Mca. Carrier 18000 BTU/HR, Fact. N° 1406	96,278.10
1246 41581615 0003	14 Equipos de Aire Acondicionado Mca. Carrier 24000 BTU/HR, Fact. N° 1406	159,694.91
1246 41581615 0004	20 Equipos de Aire Acondicionado Mca. Carrier 12000 BTU/HR, Fact. N° 1406	121,394.46
1246 41581615 0005	17 Condesadoras Mca. Carrier 48000 BTU/HR, Fact. N° 1406	497,325.37
1246 41581615 0006	2 Condesadoras Mca. Carrier 60000 BTU/HR, Fact. N° 1406	69,557.08
1246 41581719 0002	2 Minisplit Piso Techo Mirage 3 Toneladas, Frío 220/1/60 Modelo MPT3C, R-410a, Fact. N° 758 (2018)	36,400.00
1246 42009Y16 0002	1 Equipo Aire Acondicionado de 36,000 BTU, Factura No. A722	60,000.00
1246 43009Y00 0001	1 Aire Acondicionado	5,175.00
1246 43009Y00 0002	1 Aire Acondicionado	5,630.55
1246 43009Y00 0003	3 Aires Acondicionado	18,445.32
1246 43009Y00 0004	1 Evaporadora	4,664.06
1246 43009Y00 0005	1 Evaporadora	5,226.89
1246 43009Y01 0001	1 Aire Acondicionado, Fact. N° 15522	14,792.10
1246 43009Y01 0002	2 Aires Acondicionado, Facts. 15522 y 15949	19,657.88

CONSEJO DE LA JUDICATURA
SISTEMA CONTABLE 2021
RELACIÓN DE BIENES MUEBLES QUE COMPONEN SU PATRIMONIO

Página 81 de 91

Cuenta Pública al 31 de diciembre de 2021

Hora: 03:30:14p. m.

Fecha: 17/02/2022

Código	Descripción del Bien	Valor en Libros
1246 43009Y01 0003	1 Aire Acondicionado, Fact. N° 3048	4,025.00
1246 43009Y03 0001	2 Equipo de Aire Acondicionado, Factura 513	54,323.70
1246 43009Y04 0001	2 Equipos de A/A Facts.23030 y 23772	29,245.32
1246 43009Y06 0001	2 Aires Acondicionados, Fact.33701	13,740.00
1246 43009Y06 0002	7 Aires Acondicionados, Fact.28982	64,869.96
1246 43009Y06 0003	1 Evaporadora, Fact.26783	3,619.95
1246 43009Y06 0004	1 Condensadora, Fact.26783	3,619.94
1246 43009Y10 0001	3 Aire Acondicionado Tipo Mini Split Mca.Carrier,Fact.37528 (Fdo. Auxiliar)	13,050.00
1246 43009Y98 0001	1 Equipo de Aire Acondicionado, Fact. 92 (Fdo. Auxiliar)	17,325.00
1246 43009Y98 0002	2 Equipos de Aire Acondicionado, Fact.76 (Fdo. Auxiliar)	11,730.00
1246 43009Y98 0003	1 Equipo de Aire Acondicionado, Fact. 22335 (Fdo. Auxiliar)	5,892.55
1246 43009Y98 0004	1 Equipo de Aire Acondicionado, Fact.7339 (Fdo. Auxiliar)	17,341.47
1246 43009Y98 0005	1 Equipo de Aire Acondicionado, Fact.7339 (Fdo. Auxiliar)	9,998.60
1246 43009Y98 0006	2 Equipos de Aire Acondicionado, Fact.7339 (Fdo. Auxiliar)	17,052.38
1246 43009Y98 0007	2 Equipos de Aire Acondicionado, Fact.7339 (Fdo. Auxiliar)	11,917.68
1246 43009Y98 0008	1 Equipo de Aire Acondicionado, Fact.4754JJ (Fdo. Auxiliar)	4,900.00
1246 43009Y98 0009	2 Equipos de Aire Acondicionado, Fact.4754JJ (Fdo. Auxiliar)	9,000.00
1246 43009Y98 0010	13 Equipos de Aire Acondicionado, Fact.127 (Fdo. Auxiliar)	92,635.59
1246 43009Y98 0011	3 Equipos de Aire Acondicionado, Fact.140 (Fdo. Auxiliar)	17,876.52
1246 43009Y98 0012	1 Equipo de Aire Acondicionado, Fact.4887JJ (Fdo. Auxiliar)	4,600.00
1246 43009Y99 0001	2 Equipos de Aire Acondicionado, Fact. N° 9091 (Fdo. Auxiliar)	17,763.36
1246 43009Y99 0002	1 Equipo de Aire Acondicionado, Fact. N° 63262JJ (Fdo. Auxiliar)	4,900.01
1246 43009Y99 0003	2 Equipos de Aire Acondicionado, Fact. N° 6362JJ (Fdo. Auxiliar)	10,800.00
1246 43009Y99 0004	1 Equipo de Aire Acondicionado, Fact. N° 12064 (Fdo. Auxiliar)	5,630.55
1246 43009Y99 0005	3 Equipos Aires Acondicionado, Fact. N° 12064 (Fdo. Auxiliar)	18,445.32
1246 43009Y99 0006	1 Equipo de Aire Acondicionado, Fact. N° 5761JJ (Fdo. Auxiliar)	8,500.01
1246 43009Y99 0007	1 Equipo de Aire Acondicionado, Fact. N° 5755JJ (Fdo. Auxiliar)	3,900.00
1246 43009Y99 0008	1 Equipo de Aire Acondicionado, Fact. N° 5754JJ (Fdo. Auxiliar)	3,900.00
1246 43009Y99 0009	1 Equipo de Aire Acondicionado, Fact. N° 5757JJ (Fdo. Auxiliar)	5,650.01
1246 43009Y99 0010	1 Equipo de Aire Acondicionado, Fact. N° 5758JJ (Fdo. Auxiliar)	3,900.00
1246 43009Y99 0011	1 Equipo de Aire Acondicionado, Fact. N°11704A (Fdo. Auxiliar)	5,864.16
1246 43009Y99 0012	1 Equipo de Aire Acondicionado, Fact. N° 11765A (Fdo. Auxiliar)	8,691.83
1246 43009Y99 0013	1 Equipo de Aire Acondicionado, Fact. N° 181 (Fdo. Auxiliar)	22,195.00
1246 43009Y99 0014	2 Equipos de Aire Acondicionado, Fact. N° 5793JJ (Fdo. Auxiliar)	11,300.02
1246 43009Y99 0015	1 Equipo de Aire Acondicionado, Fact. N° 9570 (Fdo. Auxiliar)	4,625.90
1246 43009Y99 0016	1 Evaporadora, Fact. N° 12064 (Fdo. Auxiliar)	4,664.06
1246 43009Y99 0017	1 Evaporadora, Fact. N° 12064 (Fdo. Auxiliar)	5,226.89
1246 43009Y99 0018	1 Condensadora, Fact. N° 12064 (Fdo. Auxiliar)	4,664.07
1246 43009Y99 0019	1 Condensadora, Fact. N° 12064 (Fdo. Auxiliar)	5,226.88
1246 431A0106 0002	Equipo de aire acondicionado Tipo Minisplit (Tribunal del Trabajo Burocrático)	5,152.00
1246 431A0111 0002	Aire Acondicionado Tipo Mini Split LG (Tribunal Constitucional)	13,062.21
1246 431A0113 0002	AIRE ACONDICIONADO TIPO VENTANA DE 12000 BTUS (Tribunal Constitucional)	3,000.00

CONSEJO DE LA JUDICATURA
SISTEMA CONTABLE 2021
RELACIÓN DE BIENES MUEBLES QUE COMPONEN SU PATRIMONIO

Página 82 de 91

Cuenta Pública al 31 de diciembre de 2021

Hora: 03:30:14p. m.

Fecha: 17/02/2022

Código	Descripción del Bien	Valor en Libros
1246 431A0114 0002	Mini split 18k marca york 220 volts (Tribunal Constitucional)	9,299.00
1246 43582709 0001	4 Equipo de Aire Acondicionado (FOSEG), Fact. 2319	18,860.00
1246 511A0101 0003	1 Fax, Fact. N° 6103	1,782.50
1246 511A0101 0004	1 Fax, Fact. N° 905	1,696.25
1246 511A0101 0005	2 Faxes, Facts. N° 6243 y 6238	3,176.30
1246 511A0102 0001	4 Radios Portatiles, Factura N° 712	13,340.00
1246 511A0102 0002	1 Teléfono Celular, Factura N° 173781	2,622.00
1246 511A0102 0010	1 Equipos Telefonicos, Fact. 4183	1,495.00
1246 511A0102 0014	1 Fax, Fact.10245	1,610.00
1246 511A0102 0015	1 Fax, Fact.1865	1,554.80
1246 511A0103 0008	1 Fax, Factura 186	1,998.56
1246 511A0103 0009	1 Fax, Factura 256	1,998.56
1246 511A0103 0010	1 Fax, Factura 1410	6,495.00
1246 511A0103 0012	1 Telefonos Celulares, Factura 382065	4,249.25
1246 511A0104 0006	1 Faxes Fact.35989	1,742.25
1246 511A0104 0007	12 Faxes Fact.1764	22,499.88
1246 511A0104 0008	10 Faxes Fact.867	17,480.00
1246 511A0104 0009	2 Faxes Fact.2429	2,918.02
1246 511A0104 0010	1 Faxes Fact.8143	1,800.02
1246 511A0104 0011	1 Faxes Fact.115710	1,832.00
1246 511A0105 0004	2 Fax Teléfono, Fact. 8065	3,335.00
1246 511A0105 0007	2 Bafles 500 Watts. Fact. 4456	4,988.70
1246 511A0105 0009	2 Micrófonos Inalámbricos, Fact. 4456	5,467.10
1246 511A0105 0013	1 Consola Mezcladora P/Amplificador, Fact. 4456	3,218.85
1246 511A0106 0001	8 Fax Telefonico, Fact.8506	15,364.00
1246 511A0106 0002	10 Fax Telefonico, Fact.5451	19,550.00
1246 511A0106 0003	1 Antena Base, Fact.92	1,846.90
1246 511A0107 0002	1 Teléfono Celular, Fact. 8011778070	2,049.00
1246 511A0107 0003	1 Teléfono Celular, Facts.8011798447	2,948.99
1246 511A0107 0004	1 Teléfono Celular, Fact. 98A	3,259.00
1246 511A0107 0005	2 Conmutadores, Fact. 98A	49,622.50
1246 511A0108 0001	1 Antena Parabolica y R:S Fact.16536	5,566.00
1246 511A0108 0003	2 Equipo Telefonico Fact.300-A y 301-A	8,740.00
1246 511A0108 0008	3 Fax Fact.9294	6,210.00
1246 511A0108 0009	1 Fax Fact.9295	2,288.50
1246 511A0108 0010	5 Radio Portatil Fact.3394	26,248.75
1246 511A0108 0012	1 Telefono Celular Fact.801-2688182	2,429.00
1246 511A0108 0013	2 Telefono Celilar Fact.801-2660163	7,998.00
1246 511A0109 0027	1 Juego de Teléfonos Secretariales, Fact. 2287	1,999.00
1246 511A0109 0031	3 Teléfonos Celulares, Fact. 801-278791	12,897.00
1246 511A0109 0033	1 Teléfono Celular, Fact. 801-2771449	6,008.35
1246 511A0109 0034	1 Teléfono Celular, Fact. 801-2845520	1,967.59

CONSEJO DE LA JUDICATURA
SISTEMA CONTABLE 2021
RELACIÓN DE BIENES MUEBLES QUE COMPONEN SU PATRIMONIO

Página 83 de 91

Cuenta Pública al 31 de diciembre de 2021

Hora: 03:30:14p. m.

Fecha: 17/02/2022

Código	Descripción del Bien	Valor en Libros
1246 511A0109 0037	1 Cámara de Circuito Cerrado, Fact. 75942	48,932.50
1246 511A0110 0001	1 Teléfono Digital Ejecutivo, Factura N° 3807	6,960.00
1246 511A0110 0003	1 MDF P/PBX Bortel Networks 2 Gabinetes, Factura N° 3807	29,440.00
1246 511A0110 0005	6 Teléfonos Celular, Facts. N° RX-751028, 821365, 851703, 851663 y 612851	22,950.07
1246 511A0111 0006	Amplificador SINGLE BAND 801370.Gan55 dB Fact.1079.	5,382.40
1246 511A0111 0007	1 Antena Exterior Omni-Direccional 806/1900 MHz-301201, Fact.1079	3,248.00
1246 511A0111 0008	1 Antena de Escritorio-Panel, Fact.1079	2,784.00
1246 511A0111 0014	1 Fax y Teléfono Modelo 275, Mca. BROTHER, Factura N° 213	2,112.63
1246 511A0111 0015	1 Fax y Teléfono, Modelo 275, Mca. BROTHER, Factura N° 214	2,131.45
1246 511A0111 0024	1 Final Cut Estudio, Fact. N° CFDI238	13,894.48
1246 511A0111 0025	3 Radio de Datos Mca. Ubiquiti, Codigo RocketM5_Plato, Factura N° 557	13,572.00
1246 511A0111 0026	1 Radio de Dstos Mca. Ubiquiti Codigo AP-RocketM5-120, Fact. N° 557	4,408.00
1246 511A0111 0027	4 Tramos de Torre de Comunicación Modelo AT-29, Fact.N° 557	10,208.00
1246 511A0112 0001	1 Amplificador de 500W C/2 Microfonos Factura N°235	6,100.00
1246 511A0112 0002	2 Teléfonos Digital Ejecutivo T-7316, Factura N° TGZ15	9,976.00
1246 511A0112 0003	4 Teléfonos Digital Ejecutivo T-7208, Factura N° TGZ15	17,400.00
1246 511A0112 0004	42 Teléfonos Digital Sencillo T-7100, Factura N° TGZ15	129,108.00
1246 511A0112 0005	4 Regletas IDF 50 Pares, Factura N° TGZ15	17,632.00
1246 511A0112 0007	5 Radios Portatiles Mca.Kenwood,Mod.TK2000, Fact. N°1264	13,050.00
1246 511A0112 0008	3 Teléfonos Digitales Ejecutivos Multilinea, Fact. N° TGZ16	30,450.00
1246 511A0114 0002	2 Radio Portatil Marca Motorola, Modelo EP-350, Series 1338PR1546, 1338PR1537, Fact. FAC0000000011	8,300.01
1246 511A0114 0003	1 Mini Domo Analogo PTZ 12X Zoom Optico Dia/Noche Factura No. TGZ1163	10,213.80
1246 511A0114 0014	1 Consola Mezcladora Modelo Mix-380, fact. N° 86A	11,535.01
1246 511A0114 0015	3 Antenas Parabolicas 5 GHZ 30 DBI Dual, Fact. N° 498	8,004.00
1246 511A0116 0002	2 Antenas 4.9-5.9 GHZ Ganancia 34DBI, Dimensiones 105X105X42.1 CM/Peso 13.5 KH, Factura No. 5431	16,820.00
1246 511A0116 0003	2 Radios de Microondas 4.9 GHZ-5.8 GHZ 2RSMA 2X2 Mimo Airmax, Factura No. 5431	15,080.00
1246 511A0116 0004	1 Kit de Torre Arriostrada de piso de 30 M de Altura con Tramo STZ35 Galvanizado Electrolitico, Factura No. 6423	29,000.00
1246 511A0197 0001	Faccimiles	13,638.16
1246 511A0197 0002	Equipos Telefónicos	83,996.71
1246 511A0197 0003	Equipos de Radio Comunicación	41,984.75
1246 511A0197 0006	Faxes	1,287.32
1246 511A0197 0008	Radios Portatiles	3,915.20
1246 511A0198 0001	1 Equipo Telefonico Fact.107	5,856.50
1246 511A0198 0002	1 Equipo Telefonico Fact.161	6,680.00
1246 511A0198 0003	1 Equipo Telefonico Fact.TX29882	3,450.00
1246 511A0198 0004	1 Equipo Telefonico Fact. TX29581	9,290.85
1246 511A0199 0013	2 Equipos Telefónicos, Fact. N° J17394374	2,760.00
1246 51581719 0002	1 Unidad Principal 6X18 Sistema Híbrido Mod. KX-NS500LA, Serie 8BATX019529, Fact. N° TGZ1948 (2018)	23,458.31
1246 51581719 0003	1 Unidad Principal 6X18 Sistema Híbrido Mod. KX-NS500LA, Serie 8BATX019516, Fact. N° TGZ1948 (2018)	23,458.31

CONSEJO DE LA JUDICATURA
SISTEMA CONTABLE 2021
RELACIÓN DE BIENES MUEBLES QUE COMPONEN SU PATRIMONIO

Página 84 de 91

Cuenta Pública al 31 de diciembre de 2021

Hora: 03:30:14p. m.

Fecha: 17/02/2022

Código	Descripción del Bien	Valor en Libros
1246 51581719 0007	1 Tarjeta DSP S 63 Recursos Mca. Panasonic Mod. KX-NS5110X, Serie 8BCBA062371, Fact. N° TGZ1948 (2018)	9,873.59
1246 51581719 0008	1 Tarjeta DSP S 63 Recursos Mca. Panasonic Mod. KX-NS5110X, Serie 8BCBA062369, Fact. N° TGZ1948 (2018)	9,873.60
1246 51583313 0001	1 Sistema PBX IP Mca. Digistar Mod. XIP100lite, Fact. N° A5877 (SETEC)	37,889.08
1246 51583313 0002	1 Tarjeta Con 10 Extensiones Analógicas FXS, Fact. N° A5877 (SETEC)	8,321.84
1246 51583313 0003	1 Tarjeta con 02 Troncales Analógicas FXO, Fact. N° A5877 (SETEC)	4,454.40
1246 51583313 0004	1 Tarjeta Con 04 Extensiones Analógicas FXS, Fact. N° A5877 (SETEC)	3,025.28
1246 51583313 0005	1 Teléfono KD300 Inteligente, Fact. N° A5877 (SETEC)	4,060.00
1246 51583313 0006	1 Fax Mod. 275, Fact. N° A5877 (SETEC)	3,324.56
1246 51583313 0007	1 Sistema PBX IP Mca. Digistar Mod. XIP100lite, Fact. N° A5878 (SETEC)	37,889.08
1246 51583313 0008	1 Tarjeta Con 10 Extensiones Analógicas FXS, Fact. N° A5878 (SETEC)	8,321.84
1246 51583313 0009	1 Tarjeta con 02 Troncales Analógicas FXO, Fact. N° A5878 (SETEC)	4,454.40
1246 51583313 0010	1 Tarjeta con 04 Extensiones Analógicas FXS, Fact. N° A5878 (SETEC)	3,025.28
1246 51583313 0011	1 Teléfono KD300 Inteligente, Fact. N° A5878 (SETEC)	4,060.00
1246 51583313 0012	1 Fax Mod. 275, Fact. N° A5878 (SETEC)	3,324.56
1246 51583313 0013	1 Sistema PBX Mca. Digistar Mod. XIP100lite, Fact. N° A5879 (SETEC)	37,889.08
1246 51583313 0014	1 Tarjeta con 10 Extensiones Analógicas FXS, Fact. N° A5879 (SETEC)	8,321.84
1246 51583313 0015	1 Tarjeta Con 02 Troncales Analógicas FXO, Fact. N° A5879 (SETEC)	4,454.40
1246 51583313 0016	1 Tarjeta con 04 Extensiones Analógicas FXS, Fact. N° A5879 (SETEC)	3,025.28
1246 51583313 0017	1 Teléfono KD300 Inteligente, Fact. N° A5879 (SETEC)	4,060.00
1246 51583313 0018	1 Fax Mod. 275, Fact. N° A5879 (SETEC)	3,324.56
1246 51583313 0019	1 Sistema PBX IP Mca. Digistar Mod. XIP100lite, Fact. N° A5880 (SETEC)	37,889.08
1246 51583313 0020	1 Tarjeta con 10 Extensiones Analógicas FXS, Fact. N° A5880 (SETEC)	8,321.84
1246 51583313 0021	1 Tarjeta con 02 Troncales Analógicas FXO, Fact. N° A5880 (SETEC)	4,454.40
1246 51583313 0022	1 Tarjeta con 04 Extensiones Analógicas FXS, Fact. N° A5880 (SETEC)	3,025.28
1246 51583313 0023	1 Teléfono KD300 Inteligente, Fact. N° 5880 (SETEC)	4,060.00
1246 51583313 0024	1 Fax Mod. 275, Fact. N° A5880 (SETEC)	3,324.56
1246 51583313 0025	1 Sistema PBX IP Mca. Digistar Mod. XIP000lite, Fact. N° A5882 (SETEC)	37,889.08
1246 51583313 0026	1 Tarjeta con 10 Extensiones Analógicas FXS, Fact. N° A5882 (SETEC)	8,321.84
1246 51583313 0027	1 Tarjeta con 02 Troncales Analógicas FXO, Fact. N° A5882 (SETEC)	4,454.40
1246 51583313 0028	1 Tarjeta con 04 Extensiones Analógicas FXS, Fact. N° A5882 (SETEC)	3,025.28
1246 51583313 0029	1 Teléfono Analógico Mod. TS550 Mca. Panasonic, Fact. N° A5882 (SETEC)	4,060.00
1246 51583313 0030	1 Fax Mod. 275, Fact. N° A5882 (SETEC)	3,324.56
1246 51583313 0031	1 Sistema PBX IP Mca. Digistar Mod. XIP100lite, Fact. N° A5883 (SETEC)	37,889.08
1246 51583313 0032	1 Tarjeta Con 10 Extensiones Analógicas FXS, Fact. N° A5883 (SETEC)	8,321.84
1246 51583313 0033	1 Tarjeta con 02 Troncales Analógicas FXO, A5883 (SETEC)	4,454.40
1246 51583313 0034	1 Tarjeta Con 04 Extensiones Analógicas FXS, Fact. N° A5883 (SETEC)	3,025.28
1246 51583313 0035	1 Teléfono KD300 Inteligente, Fact. N° A5883 (SETEC)	4,060.00
1246 51583313 0036	1 Fax Mod. 275, Fact. N° A5883 (SETEC)	3,324.56
1246 51583313 0037	1 Sistema PBX IP Mca. Digistar Mod. XIP100lite, Fact. N° A5884 (SETEC)	37,889.08
1246 51583313 0038	1 Tarjeta con 10 Extensiones Analógicas FXS, Fact. N° A5884 (SETEC)	8,321.84
1246 51583313 0039	1 Tarjeta con 02 Troncales Analógicas FXO, Fact. N° A5884 (SETEC)	4,454.40

CONSEJO DE LA JUDICATURA
SISTEMA CONTABLE 2021
RELACIÓN DE BIENES MUEBLES QUE COMPONEN SU PATRIMONIO

Página 85 de 91

Cuenta Pública al 31 de diciembre de 2021

Hora: 03:30:14p. m.

Fecha: 17/02/2022

Código	Descripción del Bien	Valor en Libros
1246 51583313 0040	1 Tarjeta con 04 Extensiones Analógicas FXS, Fact. N° A5884 (SETEC)	3,025.28
1246 51583313 0041	1 Teléfono KD300 Inteligente, Fact. N° A5884 (SETEC)	4,060.00
1246 51583313 0042	1 Fax Mod. 275, Fact. N° A5884 (SETEC)	3,324.56
1246 51583313 0043	1 Sistema PBX IP Mca. Digistar Mod. XIP100lite, Fact. N° A5885 (SETEC)	37,889.08
1246 51583313 0044	1 Tarjeta con 10 Extensiones Analógicas FXS, Fact. N° A5885 (SETEC)	8,321.84
1246 51583313 0045	1 Tarjeta con 02 Troncales Analógicas FXO, Fact. N° A5885 (SETEC)	4,454.40
1246 51583313 0046	1 Tarjeta con 04 Troncales Analógicas FXS, Fact. N° A5885 (SETEC)	3,025.28
1246 51583313 0047	1 Teléfono KD300 Inteligente, Fact. N° A5885 (SETEC)	4,060.00
1246 51583313 0048	1 Fax Mod. 275, Fact. N° A5885 (SETEC)	3,324.56
1246 51583314 0001	1 Conmutador Telefónico IP PBX XIP100lite, Fact. N° 8496 (SETEC)	54,781.00
1246 51583314 0002	1 Teléfono Inteligente Mod. KD300, Fact. N° 8496 (SETEC)	3,480.00
1246 51583314 0003	1 Fax Brother Mod. 275, Fact. N° 8496 (SETEC)	2,900.00
1246 51583314 0004	1 Conmutador Telefónico IP PBX XIP100lite, Fact. N° 8497 (SETEC)	54,781.00
1246 51583314 0005	1 Teléfono Inteligente Mod. KD300, Fact. N° 8497 (SETEC)	3,480.00
1246 51583314 0006	1 Fax Brother Mod. 275, Fact. N° 8497 (SETEC)	2,900.00
1246 51583314 0007	1 Conmutador Telefónico IP PBX XIP100lite, Fact. N° 8498 (SETEC)	54,781.00
1246 51583314 0008	1 Teléfono Inteligente Mod. KD300, Fact. N° 8498 (SETEC)	3,480.00
1246 51583314 0009	1 Fax Brother Mod. 275, Fact. N° 8498 (SETEC)	2,900.00
1246 51583314 0010	1 Conmutador Telefónico IP PBX XIP100lite, Fact. N° 8499 (SETEC)	54,781.00
1246 51583314 0011	1 Teléfono Inteligente Mod. KD300, Fact. N° 8499 (SETEC)	3,480.00
1246 51583314 0012	1 Fax Brother Mod. 275, Fact. N° 8499 (SETEC)	2,900.00
1246 51583314 0013	48 Enlaces Punto a Punto, Fact. N° F209 (SETEC)	2,980,499.74
1246 51583314 0014	48 Antenas Plato Sólido 3FT Dual Pol, Fact. N° F209 (SETEC)	668,160.00
1246 51583314 0015	2 Kits de Torre de 72 Mts., Fact. N° F209 (SETEC)	909,440.00
1246 51583314 0016	2 Kits de Torre de 30 Mts., Fact. N° F209 (SETEC)	401,840.24
1246 51583314 0017	5 Kits de Torre de 45 Mts., Fact. N° F209 (SETEC)	1,363,000.00
1246 51583314 0018	9 Kits de Torre de 48 Mts., Fact. N° 209 (SETEC)	2,589,120.00
1246 51583314 0019	1 Kit de Torre de 60 Mts. Autosoportada, Fact. N° F209 (SETEC)	1,392,000.00
1246 51583314 0020	3 Kits de Torre de 63 Mts., Fact. N° F209 (SETEC)	1,113,600.00
1246 51583314 0021	2 Kits de Torre de 66 Mts., Fact. N° F209 (SETEC)	788,800.00
1246 51583316 0004	1 Conmutador Telefónico Mca. Alcatel, Fact. N° 1391A (SETEC 2016)	372,656.38
1246 51583316 0006	3 Teléfonos Digital Mca. Alcatel Mod. 8029, Fact. N° 1391A (SETEC 2016)	23,680.53
1246 51583316 0007	3 Teléfonos Digital Mca. Alcatel Mod. 4019, Fact. N° 1391A (SETEC 2016)	11,149.92
1246 51583316 0009	1 Fax Térmico Mca. Brother, Fact. N° 1391A (SETEC 2016)	3,013.68
1246 51583316 0010	1 Conmutador Telefónico Mca. Alcatel, Fact. N° 1392A (SETEC 2016)	372,656.38
1246 51583316 0012	3 Teléfonos Digital Mca. Alcatel Mod. 8029, Fact. N° 1392A (SETEC 2016)	23,680.53
1246 51583316 0013	3 Teléfonos Digital Mca. Alcatel Mod. 4029, Fact. N° 1392A (SETEC 2016)	11,149.92
1246 51583316 0015	1 Fax Térmico Mca. Brother, Fact. N° 1392A (SETEC 2016)	3,013.68
1246 51593220 0002	1 Conmutador IP Yeastar, Factura N° A-164 (Equipamiento a Juzg. Especializados en Materia Laboral)	34,795.24
1246 51593220 0004	2 Radios de Telecomunicaciones, Factura N° A-164 (Equipamiento a Juzg. Especializado en Materia Laboral)	17,608.80
1246 51593220 0005	1 Videocámara Para Grabación Emergente Canon Vixia HFW11, Factura N° A-164 (Equipamiento a Juzg. Especializados en Materia Laboral)	26,309.61

CONSEJO DE LA JUDICATURA
SISTEMA CONTABLE 2021
RELACIÓN DE BIENES MUEBLES QUE COMPONEN SU PATRIMONIO

Página 86 de 91

Cuenta Pública al 31 de diciembre de 2021

Hora: 03:30:14p. m.

Fecha: 17/02/2022

Código	Descripción del Bien	Valor en Libros
1246 51593220 0006	1 Conmutador IP Yeastar, Factura N° A-165 (Equipamiento a Juzg. Especializados en Materia Laboral)	34,795.24
1246 51593220 0008	2 Radios de Telecomunicaciones, Factura N° A-165 (Equipamiento a Juzg. Especializado en Materia Laboral)	17,608.80
1246 51593220 0009	1 Videocámara Para Grabación Emergente Canon Vixia HFW11, Factura N° A-165 (Equipamiento a Juzg. Especializados en Materia Laboral)	26,309.61
1246 52009Y16 0002	1 Equipo de Grabación Digital Saxxon Dvr 8 canales Ahd y Analógico, Factura No. A25	2,789.66
1246 52009Y16 0003	1 Transceptor 8 Canales/Transmisor de Video y Energía/hdvcv & Tvi, Factura No. A25	5,220.00
1246 53000215 0002	1 Conmutador telefónico Marca Alcatel Lucent Modelo OMNIPCX OFFICE, Factura No. 1216-A	193,050.86
1246 53000215 0003	5 Teléfonos Digital Modelo 8029 Premium Deskphone Int, Factura No. 1216-A	29,232.00
1246 53000215 0004	11 Teléfonos Digital Marca Alcatel Lucent Modelo 4019, Factura No. 1216-A	30,283.66
1246 53000215 0007	1 Conmutador telefónico Marca Alcatel Lucent Modelo OMNIPCX OFFICE, Factura No. 1243-A	193,050.86
1246 53000215 0008	5 Teléfonos Digital Modelo 8029 Premium Deskphone Int, Factura No. 1243-A	29,232.00
1246 53000215 0009	11 Teléfonos Digital Marca Alcatel Lucent Modelo 4019, Factura No. 1243-A	30,283.66
1246 53000215 0012	1 Gabinete de Comunicaciones e Integración de Equipos, Factura No. 137	8,741.77
1246 53000215 0013	2 Gabinete de Comunicaciones e Integración de Equipos, Factura No. 139	17,307.20
1246 53000216 0002	76 Radios de Microondas con capacidad de 750 MBPS, Radwin RW-2049-D200, Factura No. F505	6,303,440.00
1246 53000216 0003	10 Kits Torre de Comunicación de 70 Mts., Factura No. F505	5,208,400.00
1246 53000216 0004	1 Kit Torre de Comunicación de 48 Mts., Factura No. F505	359,600.00
1246 53000216 0005	75 Antenas Dish Doble de 4 Pies 34 DBI de Ganancia. Factura No. F505	1,054,875.00
1246 53000216 0006	1 Kit Torre de Comunicación de 55 Mts., Factura No. F505	435,000.00
1246 53000216 0007	2 Kits Torre de Comunicación de 60 Mts., Factura No. F505	1,044,000.00
1246 53009Y00 0001	10 Teléfonos Digitales	30,013.60
1246 53009Y00 0002	38 Teléfonos Digitales	78,166.00
1246 53009Y00 0003	3 Teléfonos Fax	7,590.00
1246 53009Y00 0004	2 Teléfonos Fax	4,140.00
1246 53009Y00 0005	14 Teléfonos Fax	26,404.00
1246 53009Y00 0006	2 Radio Portatil	9,039.00
1246 53009Y00 0007	1 Antena	1,620.00
1246 53009Y00 0008	1 Teléfono Celular	5,750.00
1246 53009Y00 0009	1 Teléfono Celular	3,600.00
1246 53009Y00 0010	2 Teléfonos Celular	7,475.00
1246 53009Y00 0011	1 Módulo de Privacidad	16,999.99
1246 53009Y00 0012	42 Aparatos Digitales Básico	61,710.18
1246 53009Y00 0013	1 Gabinete Básico	1,812.12
1246 53009Y00 0014	11 Aparatos Digitales Profesional	20,260.57
1246 53009Y00 0015	15 Aparatos Digitales	30,855.00
1246 53009Y00 0016	1 Diadema Profile c/Amplificador	2,129.34
1246 53009Y00 0017	8 Aparatos Digitales Profesional	19,206.32
1246 53009Y00 0018	6 Aparatos Digitales	14,706.60
1246 53009Y00 0019	1 Diadema Profile C/Amplificador	2,537.31

CONSEJO DE LA JUDICATURA
SISTEMA CONTABLE 2021
RELACIÓN DE BIENES MUEBLES QUE COMPONEN SU PATRIMONIO

Página 87 de 91

Cuenta Pública al 31 de diciembre de 2021

Hora: 03:30:14p. m.

Fecha: 17/02/2022

Código	Descripción del Bien	Valor en Libros
1246 53009Y00 0020	4 Aparatos Digitales Profesional	11,754.28
1246 53009Y00 0021	4 Cartuchos Global de Troncale	12,531.04
1246 53009Y00 0022	2 Aparatos Digital Básico	6,732.42
1246 53009Y00 0023	1 Aparato Digital Platino	3,501.58
1246 53009Y00 0024	2 Módulos de Troncales	7,043.56
1246 53009Y00 0025	2 Cartucho de Expansión	7,288.46
1246 53009Y00 0026	2 Softawre en Español	11,891.64
1246 53009Y00 0027	4 Cartucho de 2 Troncales	25,314.52
1246 53009Y00 0028	1 Paquete Bix y Accesorios	6,709.74
1246 53009Y00 0029	1 Paquete Bix p/Gabinete Básico	7,995.28
1246 53009Y00 0030	2 Módulos de Extensiones Análogas	22,515.62
1246 53009Y00 0031	9 Tarjeta 16 Extensiones Digitales	119,012.13
1246 53009Y00 0032	1 Tarjeta Troncal	14,692.86
1246 53009Y00 0033	1 Tarificador Intertel 250 Extesiones	14,893.40
1246 53009Y00 0034	2 Bancos de Baterías 2-4 Horas	30,365.24
1246 53009Y00 0035	2 Tarjetas Troncales	31,048.38
1246 53009Y00 0036	7 Tarjetas 16 Extensiones Digital	110,299.84
1246 53009Y00 0037	2 Central Norstar (Conmutador)	34,983.76
1246 53009Y00 0038	1 Tarjeta de Troncales Universal	17,507.92
1246 53009Y00 0039	1 Banco de Baterías 2-4 Horas	18,091.52
1246 53009Y00 0040	1 Tarificador Intertel 250 Extensiones	19,590.48
1246 53009Y00 0041	1 Paquete OL/OT (Conmutador)	21,637.75
1246 53009Y00 0042	1 Paquete OL/OT (Conmutador)	21,750.94
1246 53009Y00 0043	1 Cartucho Software de Redes	23,753.46
1246 53009Y00 0044	1 UPS 3KVA	24,976.62
1246 53009Y00 0045	1 Paquete Cable Coaxial	26,594.08
1246 53009Y00 0046	1 Cartucho Software de Redes	28,304.49
1246 53009Y00 0047	1 Paquete E12.048 Cable Coaxial	31,689.34
1246 53009Y00 0048	1 Paquete Gabinete de Expansión	33,913.86
1246 53009Y00 0049	2 Paquetes Enlace Pri	67,881.02
1246 53009Y00 0050	1 Meridian Mail	44,078.58
1246 53009Y00 0051	1 Ruteador	216,301.83
1246 53009Y00 0052	1 Ruteador	279,299.41
1246 53009Y00 0053	1 Sistema de Recepción	14,326.24
1246 53009Y00 0054	31 Fax Modem	45,808.39
1246 53009Y02 0001	4 Faxes (Fdo.Auxiliar), Factura N° 162	7,994.24
1246 53009Y02 0002	5 Faxes (Fdo.Auxiliar), Factura N° 5295	10,350.00
1246 53009Y03 0001	7 Equipos Telefonicos, Factura 2551	25,212.60
1246 53009Y04 0001	1 Faxes Fact.1289	2,164.30
1246 53009Y18 0001	1 Teléfono Digital, Mca. AVAYA Mod. 9608G, Serie 16N5262077TY (Programa Iniciativa Mérida del Gobierno de E.U.A.)	7,232.77
1246 53009Y18 0002	1 Teléfono Digital, Mca. AVAYA Mod. 9608G, Serie 16N52620788L (Programa Iniciativa Mérida del Gobierno de E.U.A.)	7,232.77

CONSEJO DE LA JUDICATURA
SISTEMA CONTABLE 2021
RELACIÓN DE BIENES MUEBLES QUE COMPONEN SU PATRIMONIO

Página 88 de 91

Cuenta Pública al 31 de diciembre de 2021

Hora: 03:30:14p. m.

Fecha: 17/02/2022

Código	Descripción del Bien	Valor en Libros
1246 53009Y18 0003	1 Teléfono Digital, Mca. AVAYA Mod. 9608G, Serie 16N526207C7L (Programa Iniciativa Mérida del Gobierno de E.U.A.)	7,232.77
1246 53009Y18 0004	1 Teléfono Digital, Mca. AVAYA Mod. 9608G, Serie 16N526207DXN (Programa Iniciativa Mérida del Gobierno de E.U.A.)	7,232.77
1246 53009Y18 0005	1 Teléfono Digital, Mca. AVAYA Mod. 9608G, Serie 16N52620787L (Programa Iniciativa Mérida del Gobierno de E.U.A.)	7,232.77
1246 53009Y18 0006	1 Teléfono Digital, Mca. AVAYA Mod. 9608G, Serie 16N526207E14 (Programa Iniciativa Mérida del Gobierno de E.U.A.)	7,232.77
1246 53009Y18 0007	1 Teléfono Digital, Mca. AVAYA Mod. 9608G, Serie 16N526207DXT (Programa Iniciativa Mérida del Gobierno de E.U.A.)	7,232.77
1246 53009Y18 0008	1 Teléfono Digital, Mca. AVAYA Mod. 9608G, Serie 16N5262078LM (Programa Iniciativa Mérida del Gobierno de E.U.A.)	7,232.77
1246 53009Y18 0009	1 Teléfono Digital, Mca. AVAYA Mod. 9608G, Serie 16N526207DY5 (Programa Iniciativa Mérida del Gobierno de E.U.A.)	7,232.77
1246 53009Y18 0010	1 Teléfono Digital, Mca. AVAYA Mod. 9608G, Serie 16N526207EOE (Programa Iniciativa Mérida del Gobierno de E.U.A.)	7,232.77
1246 53009Y18 0011	1 Teléfono Digital, Mca. AVAYA Mod. 9608G, Serie 16N526207C8K (Programa Iniciativa Mérida del Gobierno de E.U.A.)	7,232.77
1246 53009Y18 0012	1 Teléfono Digital, Mca. AVAYA Mod. 9608G, Serie 16N5262077XD (Programa Iniciativa Mérida del Gobierno de E.U.A.)	7,232.77
1246 53009Y18 0013	1 Teléfono Digital, Mca. AVAYA Mod. 9608G, Serie 16N526207DY9 (Programa Iniciativa Mérida del Gobierno de E.U.A.)	7,232.77
1246 53009Y18 0014	1 Teléfono Digital, Mca. AVAYA Mod. 9608G, Serie 16N526207DXL (Programa Iniciativa Mérida del Gobierno de E.U.A.)	7,232.77
1246 53009Y18 0015	1 Teléfono Digital, Mca. AVAYA Mod. 9608G, Serie 16N526207DXY (Programa Iniciativa Mérida del Gobierno de E.U.A.)	7,232.77
1246 53009Y18 0016	1 Teléfono Digital, Mca. AVAYA Mod. 9608G, Serie 16N526207C8W (Programa Iniciativa Mérida del Gobierno de E.U.A.)	7,232.77
1246 53009Y18 0017	1 Teléfono Digital, Mca. AVAYA Mod. 9608G, Serie 16N526207E1K (Programa Iniciativa Mérida del Gobierno de E.U.A.)	7,232.77
1246 53009Y18 0018	1 Teléfono Digital, Mca. AVAYA Mod. 9608G, Serie 16N525607E0J (Programa Iniciativa Mérida del Gobierno de E.U.A.)	7,232.77
1246 53009Y18 0019	1 Teléfono Digital, Mca. AVAYA Mod. 9608G, Serie 16N526207DXR (Programa Iniciativa Mérida del Gobierno de E.U.A.)	7,232.77
1246 53009Y18 0020	1 Teléfono Digital, Mca. AVAYA Mod. 9608G, Serie 16N526207DY2 (Programa Iniciativa Mérida del Gobierno de E.U.A.)	7,232.77
1246 53009Y18 0021	1 Teléfono Digital, Mca. AVAYA Mod. 9641G, Serie 16N525607JY7 (Programa Iniciativa Mérida del Gobierno de E.U.A.)	7,232.77
1246 53009Y18 0022	1 Teléfono Digital, Mca. AVAYA Mod. 9641G, Serie 16N525607J84 (Programa Iniciativa Mérida del Gobierno de E.U.A.)	7,232.77
1246 53009Y18 0023	1 Teléfono Digital, Mca. AVAYA Mod. 9641G, Serie 16N525607JJG (Programa Iniciativa Mérida del Gobierno de E.U.A.)	12,702.57
1246 53009Y18 0024	1 Teléfono Digital, Mca. AVAYA Mod. 9641G, Serie 16N525607K1W (Programa Iniciativa Mérida del Gobierno de E.U.A.)	12,702.57
1246 53009Y18 0025	1 Teléfono Digital, Mca. AVAYA Mod. 9641G, Serie 16N525607J9F (Programa Iniciativa Mérida del Gobierno de E.U.A.)	12,702.57
1246 53009Y18 0026	1 Teléfono Digital, Mca. AVAYA Mod. 9641G, Serie 16N525607KTG (Programa Iniciativa Mérida del Gobierno de E.U.A.)	12,702.57
1246 53009Y18 0027	1 Teléfono Digital, Mca. AVAYA Mod. 9641G, Serie 16N525607JXY (Programa Iniciativa Mérida del Gobierno de E.U.A.)	12,702.57
1246 53009Y18 0028	1 Teléfono Digital, Mca. AVAYA Mod. 9641G, Serie 16N525607JJR (Programa Iniciativa Mérida del Gobierno de E.U.A.)	12,702.57
1246 53009Y18 0029	1 Teléfono Digital, Mca. AVAYA Mod. 9641G, Serie 16N525607JFJ (Programa Iniciativa Mérida del Gobierno de E.U.A.)	12,702.57

CONSEJO DE LA JUDICATURA
SISTEMA CONTABLE 2021
RELACIÓN DE BIENES MUEBLES QUE COMPONEN SU PATRIMONIO

Página 89 de 91

Cuenta Pública al 31 de diciembre de 2021

Hora: 03:30:14p. m.

Fecha: 17/02/2022

Código	Descripción del Bien	Valor en Libros
1246 53009Y18 0030	1 Teléfono Digital, Mca. AVAYA Mod. 9641G, Serie 16N525607JXK (Programa Iniciativa Mérida del Gobierno de E.U.A.)	12,702.57
1246 53009Y18 0031	1 Teléfono Digital, Mca. AVAYA Mod. 9641G, Serie 16N525607J10 (Programa Iniciativa Mérida del Gobierno de E.U.A.)	12,702.57
1246 53009Y18 0032	1 Teléfono Digital, Mca. AVAYA Mod. 9641G, Serie 16N525607JE7 (Programa Iniciativa Mérida del Gobierno de E.U.A.)	12,702.57
1246 53009Y18 0033	1 Teléfono Digital, Mca. AVAYA Mod. 9641G, Serie 16N525607K7T (Programa Iniciativa Mérida del Gobierno de E.U.A.)	12,702.57
1246 53009Y98 0001	1 Equipo Telefónico Fact. 576 A (Fondo Auxiliar)	2,000.00
1246 53009Y98 0002	8 Faxes Fact. 3506 (Fondo Auxiliar)	15,253.60
1246 53009Y98 0003	10 Faxes Fact. 3486 (Fondo Auxiliar)	19,067.00
1246 53009Y98 0004	1 Fax, Fact. 3682 (Fondo Auxiliar)	2,040.10
1246 53009Y98 0005	2 Faxes, Fact. 77381 (Fondo Auxiliar)	3,918.00
1246 53009Y98 0006	1 Fax, Fact. 74999 (Fondo Auxiliar)	1,959.00
1246 53009Y98 0007	2 Faxes Fact. 4860 (Fondo Auxiliar)	3,676.55
1246 53009Y98 0008	1 Fax, Fact. 4843 (Fondo Auxiliar)	1,838.28
1246 53009Y98 0009	1 Fax, Fact. 3774 (Fondo Auxiliar)	2,070.00
1246 53009Y99 0001	1 Equipo Telefónico, Fact. N°5555A (Fdo. Auxiliar)	3,450.00
1246 53009Y99 0002	1 Equipo de Radio Comunicación, Fact. N° 1774 (Fdo. Auxiliar)	3,418.03
1246 53009Y99 0003	1 Fax, Fact.N°6563BE208080 (Fdo. Auxiliar)	1,799.00
1246 53009Y99 0004	3 Faxes, Fact. N° 809592 (Fdo. Auxiliar)	5,397.00
1246 53009Y99 0005	1 Fax, Fact. N° 6796 (Fdo. Auxiliar)	2,679.00
1246 53009Y99 0006	1 Fax, Fact. N°21512 (Fdo. Auxiliar)	2,185.00
1246 53009Y99 0007	1 Fax, Fact. N° 6563BE884145 (Fdo. Auxiliar)	1,565.00
1246 53009Y99 0008	1 Fax, Fact. N° 6563BE1079811 (Fdo. Auxiliar)	2,749.00
1246 53009Y99 0009	1 Fax, Fact. N° 6563BE248990 (Fdo. Auxiliar)	1,499.00
1246 531A0100 0002	FAX HP 1040 (Tribunal Constitucional)	4,658.00
1246 531A0102 0002	Teléfonos Digitales (Tribunal del Trabajo Burocrático)	2,939.66
1246 531A0102 0003	Conmutador (Tribunal del Trabajo Brocratico)	11,805.90
1246 531A0104 0002	Modem Speed Stream 5200 2000B2344DF24 (Tribunal del Trabajo Burocrático)	3,448.85
1246 531A0107 0002	Sistema de Voz y datos, marca Samnsung. (Tribunal del Trabajo Burocrático)	371,676.40
1246 531A0107 0003	Fax Multifuncional, Marca Brother (Tribunal del Trabajo Burocrático)	4,488.05
1246 531A0114 0002	KIT AMPLIFICADOR 65 DB 850 MHZ 3G CDMA (Tribunal Constitucional)	4,850.00
1246 611A0100 0001	1 Tester	1,653.13
1246 611A0100 0002	1 Transformador	8,221.13
1246 611A0110 0001	1 Kit Completo Toma Turno, Factura N° 7068	5,130.00
1246 611A0111 0002	1 Hidrolavadora 1600 W, Vertical, Factura N° 20578	3,549.99
1246 611A0111 0003	1 Equipo de Alumbrado P/Estudio,Mca.Aputure,Fact.N° 4311	16,500.00
1246 611A0111 0005	8 par de bocinas de techo, marca PYLE, s/fact. 3768	66,152.95
1246 611A0111 0006	5 Mezcladoras de Micrófonos 16 Canales, Mca.Yamaha, Mod.MG166, Fact. 3766	51,385.97
1246 611A0114 0002	1 Probador Digital de Resistencia a Tierra tipo Gancho Marca AEMC Factura No. A6399	25,453.88
1246 611A0116 0002	2 Protector Metalico Contra Descargas POE Atmosfericas Individual de 10/100/1000 MBPS, Factura No. 5431	5,800.00
1246 611A0197 0001	Regulador de Voltaje	3,592.15

CONSEJO DE LA JUDICATURA
SISTEMA CONTABLE 2021
RELACIÓN DE BIENES MUEBLES QUE COMPONEN SU PATRIMONIO

Página 90 de 91

Cuenta Pública al 31 de diciembre de 2021

Hora: 03:30:14p. m.

Fecha: 17/02/2022

Código	Descripción del Bien	Valor en Libros
1246 61583313 0001	1 Lote de Material Micélanos Mca. Genérico, Fact. N° TGZ1061 (SETEC)	16,675.00
1246 61583313 0002	1 Lote de Material Micélanos Mca. Genérico, Fact. N° TGZ1062 (SETEC)	16,675.00
1246 61583313 0003	1 Lote de Material Micélanos Mca. Genérico, Fact. N° TGZ1063 (SETEC)	16,675.00
1246 61583313 0004	1 Cableado Estructurado Para 18 Extensiones de Voz, Fact. N° A5877 (SETEC)	50,750.00
1246 61583313 0005	1 Cableado Estructurado Para 18 Extensiones de Voz, Fact. N° A5878 (SETEC)	50,750.00
1246 61583313 0006	1 Cableado Estructurado Para 18 Extensiones de Voz, Fact. N° A5879 (SETEC)	50,750.00
1246 61583313 0007	1 Cableado Estructurado Para 18 Extensiones de Voz, Fact. N° A5880 (SETEC)	50,750.00
1246 61583313 0008	1 Cableado Estructurado Para 18 Extensiones de Voz, Fact. N° A5882 (SETEC)	50,750.00
1246 61583313 0009	1 Cableado Estructurado Para 18 Extensiones de Voz, Fact. N° A5883 (SETEC)	50,750.00
1246 61583313 0010	1 Cableado Estructurado Para 18 Extensiones de Voz, Fact. N° A5884 (SETEC)	50,750.00
1246 61583313 0011	1 Cableado Estructurado Para 18 Extensiones de Voz, Fact. N° A5885 (SETEC)	50,750.00
1246 61583314 0001	1 Sistema Luminoso (Lámpara de Señal Luminosa Verde, Amarillo y Rojo), Fact. N° 8496 (SETEC)	3,645.88
1246 61583314 0002	1 Sistema Luminoso (Lámpara de Señal Luminosa Verde, Amarillo y Rojo), Fact. N° 8497 (SETEC)	3,645.88
1246 61583314 0003	1 Sistema Luminoso (Lámpara de Señal Luminosa Verde, Amarillo y Rojo), Fact. N° 8498 (SETEC)	3,645.88
1246 61583314 0004	1 Sistema Luminoso (Lámpara de Señal Luminosa Verde, Amarillo y Rojo), Fact. N° 8499 (SETEC)	3,645.88
1246 61583314 0005	13 Plantas de Emergencia, Fact. N° F209 (SETEC)	3,287,440.00
1246 61583314 0006	24 Kits Para Rayos, Fact. N° F209 (SETEC)	403,680.00
1246 61583314 0007	48 Protectores Contra Descargas Atmosféricas, Fact. N° F209 (SETEC)	155,904.00
1246 61583314 0008	48 Fuentes de Energía Tipo Poe, Fact. N° F209 (SETEC)	158,409.60
1246 61593220 0002	1 Nobreak Cyberpower (PR2200RT2U) 2200VA/2200W, Rack Torre, Fact.N° 797 IC (Equipamiento a Juzg. Especializados en Materia Laboral)	17,400.00
1246 61593220 0003	1 Nobreak Cyberpower (PR2200RT2U) 2200VA/2200W, Rack Torre, Fact.N° 796 IC (Equipamiento a Juzg. Especializados en Materia Laboral)	17,400.00
1246 63000216 0002	6 Sistemas Eólico Marca Saya Completo, Factura No. F505	2,053,200.00
1246 63000216 0003	14 Kits Pararrayos Total Ground KDA-LU Punta Captadora de Rayos y Conductora de Corriente, Factura No. F505	527,800.00
1246 63009Y01 0001	1 Transformador Trifásico, Fact. 19728	35,006.00
1246 63009Y10 0001	1 Transformador Monofásico,Factura N° 3388 y 3597 (Fdo.Auxiliar)	135,512.55
1246 63009Y18 0001	1 Lámpara de Señal Luminosa, Mca. ECT (Programa Iniciativa Mérida del Gobierno de E.U.A)	8,804.40
1246 63009Y18 0002	1 Lámpara de Señal Luminosa, Mca. ECT (Programa Iniciativa Mérida del Gobierno de E.U.A.)	8,804.40
1246 63009Y18 0003	1 Lámpara de Señal Luminosa, Mca. ECT (Programa Iniciativa Mérida del Gobierno de E.U.A.)	8,804.40
1246 63009Y18 0004	1 Lámpara de Señal Luminosa, Mca. ECT (Programa Iniciativa Mérida del Gobierno de E.U.A.)	8,804.40
1246 631A0111 0002	No break Tripp-Lite Omnismart 700 6 Cont 3C/R P/FM (Tribunal Constitucional)	3,150.56
1246 711A0100 0001	1 Taladro	1,384.00
1246 711A0102 0004	1 Desbrozadora, Factura N°3194	1,500.00
1246 711A0103 0040	1 Podadora, Fact. 293045	2,610.00
1246 711A0103 0041	1 Esmeriladora Manual, Fact. 10441	1,702.80
1246 711A0103 0042	1 Manifult Para Refrigeración Fact. 10441	2,012.50
1246 711A0104 0001	2 Desbrozadoras Facts.320441 y 313308	8,567.50

SISTEMA CONTABLE 2021
RELACIÓN DE BIENES MUEBLES QUE COMPONEN SU PATRIMONIO

Página 91 de 91

Cuenta Pública al 31 de diciembre de 2021

Hora: 03:30:14p. m.

Fecha: 17/02/2022

Código	Descripción del Bien	Valor en Libros
1246 711A0104 0002	1 Taladro Rotomartillo Fact.7483	2,250.55
1246 711A0104 0004	1 Taladro Rotomartillo Fact.11168	1,953.56
1246 711A0104 0014	1 Rotomartillo 3/8" V32, Fact. 11169	1,953.56
1246 711A0107 0001	1 Taladro	1,784.86
1246 711A0109 0020	1 Juego Rotomartillo Hilti, Fact.A561870	6,546.38
1246 711A0109 0021	1 Taladro (Rotomartillo, Fact. 1932	5,000.00
1246 711A0110 0001	1 Rotomartillo DW505 de 1/2" 6, Factura N° HGHA145671	2,109.00
1246 711A0110 0002	1 Rotomartillo 1/2 Fact. HGHA1417715	2,089.00
1246 711A0111 0001	1 Martillo Rotatorio Bosch GBH2-26DRE, Factura N° C029430	4,068.64
1246 711A0197 0002	Compresores	4,231.11
1246 711A0198 0001	1 Compresor, Fact.8685A	2,290.75
1246 711A0198 0002	1 Taladro, Fact.12067	1,275.00
1246 711A0199 0009	1 Taladro, Fact. N° 55375 (Fdo. Auxiliar)	2,376.67
1246 73009Y00 0001	1 Podadora	2,554.00
1246 73009Y01 0001	1 Compresor p/Pisos, Fact. N° 10043	2,259.00
1246 73009Y98 0001	1 Compresor, Fact. 14QQ (Fondo Auxiliar)	1,700.02
1246 73009Y98 0002	4 Taladros, Fact.227151 (Fondo Auxiliar)	4,893.20
1246 73009Y98 0003	1 Podadora, Fact. 43110 (Fondo Auxiliar)	1,223.30
1246 93009Z15 0002	01 Teléfono Black Berry LTE SQW100-1 Pasport Negro (Tribunal del Trabajo Burocrático)	6,943.00
1247	Colecciones, Obras de Arte y Objetos Valiosos	2,314.00
1247 131A0110 0002	Fuente Venecia (Tribunal Constitucional)	2,314.00

CONSEJO DE LA JUDICATURA
SISTEMA CONTABLE 2021
RELACIÓN DE BIENES INMUEBLES QUE COMPONEN SU PATRIMONIO
Cuenta Pública al 31 de diciembre de 2021

Página 1 de 4

Hora: 03:30:30p. m.

Fecha: 17/02/2022

Código	Descripción del Bien	Valor en Libros
1231	Terrenos	7,558,277.00
1231 111A0109 0001	Terreno P/Objeto e Instalación del Delito Tapachula	150,015.00
1231 111A0109 0002	Terreno P/Juzgado Municipal de Juarez Chiapas	147,000.00
1231 14000111 0001	Terreno Urbano (Fracc. las Torres)	7,261,262.00
1233	Edificios no Habitacionales	498,499,230.41
1233 111A0100 0001	Juzgado de Paz y Conciliación Montecristo de Guerrero	556,275.16
1233 111A0100 0002	Juzgado de Paz y Conciliación Indígena San Juan Cancuc	517,743.45
1233 111A0100 0003	Juzgado de Paz y Conciliación de Marques de Comillas	583,467.92
1233 111A0100 0004	Juzgado de Paz y Conciliación Indígena de Aldama	609,083.44
1233 111A0100 0005	Juzgado de Paz y Conciliación de Angel Albino Corzo	568,463.40
1233 111A0100 0006	Juzgado de Paz y Conciliación Indígena de San Andrés Larrainzar	532,057.85
1233 111A0100 0007	Juzgado de Paz y Conciliación Indígena San Pedro Chenalho	474,268.08
1233 111A0100 0008	Juzgado de Paz y Conciliación Indígena Santa Catarina de Pantelho	473,766.10
1233 111A0100 0009	Juzgado de Paz y Conciliación Indígena de Chanal	462,524.81
1233 111A0100 0010	Juzgado de Paz y Conciliación Indígena Santiago El Pinar	614,374.33
1233 111A0100 0011	Juzgado de Paz y Conciliación Indígena San Juan Chamula	428,674.67
1233 111A0100 0012	Juzgado Civil Villaflores	811,419.71
1233 111A0100 0013	Juzgado Mixto Acapetahua	1,317,249.63
1233 111A0100 0014	Juzgado Civil de Comitán	1,308,802.74
1233 111A0100 0015	Bodega Objeto del Delito Tapachula	621,341.32
1233 111A0100 0016	Estacionamiento Edificio "C"	1,623,873.64
1233 111A0109 0053	Palacio de Justicia de Palenque	7,129,756.33
1233 111A0189 0001	Juzgado Penal Tonalá	51,195.52
1233 111A0190 0001	Juzgado Mixto de Playas de Catazajá	73,989.45
1233 111A0190 0002	Juzgado Mixto Yajalón	84,515.57
1233 111A0190 0003	Juzgado Civil de San Cristobal de las Casas	588,103.77
1233 111A0190 0004	Juzgado Tercero Penal Tuxtla	204,394.07
1233 111A0190 0005	Bodega del Supremo Tribunal de Justicia (Almacen)	375,000.00
1233 111A0195 0001	Archivo Judicial de Concent. Zona Costa del Estado	663,110.00
1233 111A0198 0001	Juzgado de Paz y Conciliación Indígena de Zinacantán	306,309.30
1233 111A0198 0002	Juzgado de Paz y Conciliación Indígena de Tenejapa	201,905.62
1233 111A0198 0003	Juzgado de Paz y Conciliación Indígena de Huixtan	281,734.97
1233 111A0198 0004	Juzgado de Paz y Conciliación Indígena de Oxchuc	298,004.32
1233 111A0198 0005	Juzgado de Paz y Conciliación Indígena de Altamirano	391,990.45
1233 111A0198 0006	Juzgado de Paz y Conciliación Indígena de Mitontic	287,474.01
1233 11582709 0001	Edificio de Justicia Alternativa de Tuxtla Gutiérrez	667,082.38
1233 11582709 0002	Juzgado de Garantía y Tribunal de Juicio Oral de Tuxtla Gutiérrez	3,060,506.19
1233 11582710 0001	Edificio de Justicia Alternativa de Tuxtla Gutiérrez	211,103.73
1233 11582710 0002	Juzgado de Garantía y Tribunal de Juicio Oral de Tuxtla Gutiérrez	6,432,671.94
1233 11582711 0001	Juzgado de Garantía y Tribunal de Juicio Oral de Tuxtla Gutiérrez	9,560,771.09
1233 11582712 0001	Juzgado de Garantía y Tribunal de Juicio Oral de Tuxtla Gutiérrez	337,554.84

CONSEJO DE LA JUDICATURA
SISTEMA CONTABLE 2021
RELACIÓN DE BIENES INMUEBLES QUE COMPONEN SU PATRIMONIO

Página 2 de 4

Cuenta Pública al 31 de diciembre de 2021

Hora: 03:30:30p. m.

Fecha: 17/02/2022

Código	Descripción del Bien	Valor en Libros
1233 11582712 0002	Juzgado de Garantía y Tribunal de Juicio Oral de San Cristóbal de las Casas	5,874,821.51
1233 11582712 0003	Centro de Justicia Alternativa de Tapachula	10,113,247.15
1233 11582712 0004	Juzgado de Garantía y Tribunal de Juicio Oral de Tapachula	5,729,976.72
1233 11582712 0005	Juzgado de Garantía y Tribunal de Juicio Oral de Comitán de Domínguez	3,473,348.75
1233 11582713 0001	Juzgado de Garantía y Tribunal de Juicio Oral de San Cristóbal de las Casas	117,662.79
1233 11582713 0002	Centro de Justicia Alternativa de Tapachula	1,765,416.58
1233 11582713 0003	Juzgado de Garantía y Tribunal de Juicio Oral de Tapachula	268,661.18
1233 11582713 0004	Juzgado de Garantía y Tribunal de Juicio Oral de Ocosingo	2,546,920.61
1233 11582713 0005	Juzgado de Garantía y Tribunal de Juicio Oral de Tonalá	2,526,082.75
1233 11582713 0006	Juzgado de Garantía y Tribunal de Juicio Oral de Villaflores	2,521,906.80
1233 11582713 0007	Juzgado de Garantía y Tribunal de Juicio Oral de Pichucalco	2,572,421.18
1233 11582713 0008	Terminación del Juzgado de Garantía y Tribunal de Juicio Oral de Comitán	1,300,455.37
1233 11582714 0001	Juzgado de Garantía y Tribunal de Juicio Oral de Ocosingo	4,731,395.73
1233 11582714 0002	Juzgado de Garantía y Tribunal de Juicio Oral de Tonalá	4,660,298.93
1233 11582714 0003	Juzgado de Garantía y Tribunal de Juicio Oral de Villaflores	4,670,546.74
1233 11582714 0004	Juzgado de Garantía y Tribunal de Juicio Oral de Pichucalco	4,853,569.07
1233 11582714 0005	Juzgado de Garantía y Tribunal de Juicio Oral de Cintalapa	16,176,023.18
1233 11582714 0006	Terminación del Juzgado de Garantía y Tribunal de Juicio Oral de Comitán	1,126,098.53
1233 11582715 0002	Juzgado de Garantía y Tribunal de Juicio Oral de Cintalapa	5,215,825.80
1233 11582715 0003	Trabajos Adicionales en el Juzgado de Garantía y Tribunal de Juicio Oral de Ocosingo	221,683.65
1233 11582715 0004	Trabajos Adicionales en el Juzgado de Garantía y Tribunal de Juicio Oral de Tonalá	313,618.32
1233 11582715 0005	Trabajos Adicionales en el Juzgado de Garantía y Tribunal de Juicio Oral de Villaflores	307,546.46
1233 11582715 0006	Trabajos Adicionales en el Juzgado de Garantía y Tribunal de Juicio Oral de Pichucalco	74,009.76
1233 11582715 0007	Trabajos Adicionales en el Juzgado de Garantía y Tribunal de Juicio Oral de Comitán	227,347.84
1233 11582715 0008	Juzgado de Control y Tribunal de Enjuiciamiento de Simojovel	3,750,000.00
1233 11582716 0002	Trabajos Adicionales en el Juzgado de Garantía y Tribunal de Juicio Oral de Cintalapa	108,151.02
1233 11582716 0003	Juzgado de Control y Tribunal de Enjuiciamiento de Simojovel	8,750,000.00
1233 11582717 0002	Unidad Técnica Especializada en Defensoría Pública en el Sistema de Justicia Penal Acusatorio en Tuxtla Gutiérrez	12,189,865.45
1233 11582718 0002	Unidad Técnica Especializada en Defensoría Pública en el Sistema de Justicia Penal Acusatorio en Tuxtla Gutiérrez (Etapa 2-2)	12,242,144.13
1233 11583315 0001	Proyecto Ejecutivo y Arquitectónico P/Construcción de las Unidades de Medidas Cautelares (UMECA) de Adolescentes y Adultos Con Sede En Tuxtla Gutiérrez	570,420.20
1233 11583315 0002	Proyecto Ejecutivo Para Construcción de Instalaciones de la Policía Procesal Con Sede en Tuxtla Gutiérrez	560,653.11
1233 11593220 0002	Juzgado Especializado en Materia Laboral Con Sede en Tuxtla Gutiérrez, Chiapas	5,556,794.89
1233 11593220 0003	Juzgado Especializado en Materia Laboral Con Sede en Tapachula, Chiapas	8,050,173.66
1233 14000100 0001	Edificio "C" Tuxtla Gutiérrez, Chiapas (Fondo Auxiliar)	31,415,752.32
1233 14000100 0002	Palacio de Justicia de Tapachula, Chiapas (Fondo Auxiliar)	25,190,811.44
1233 14000103 0001	Juzgado Civil de Huixtla (FOSEG)	2,023,313.83

CONSEJO DE LA JUDICATURA
SISTEMA CONTABLE 2021
RELACIÓN DE BIENES INMUEBLES QUE COMPONEN SU PATRIMONIO

Página 3 de 4

Cuenta Pública al 31 de diciembre de 2021

Hora: 03:30:30p. m.

Fecha: 17/02/2022

Código	Descripción del Bien	Valor en Libros
1233 14000103 0002	Juzgado Mixto de Catazajá (FOSEG)	2,026,923.31
1233 14000103 0003	Juzgado Mixto de Copainalá (FOSEG)	1,971,314.32
1233 14000104 0001	Juzgado de Paz y Conciliación de Maravilla Tenejapa (Fondo Auxiliar)	650,605.39
1233 14000104 0002	Juzgado de Paz y Conciliación de Amatenango del Valle (FOSEG)	786,785.07
1233 14000104 0003	Juzgado Mixto de Primera Instancia de Ocosingo (FOSEG)	2,103,673.68
1233 14000104 0004	Juzgado Mixto de Primera Instancia de Cintalapa (FOSEG)	2,748,950.70
1233 14000104 0005	Juzgado Mixto de Primera Instancia de Motozintla (FOSEG)	2,685,558.07
1233 14000104 0006	Juzgado de Paz y Conciliación Indígena de Chalchihuitán (FOSEG)	861,936.02
1233 14000105 0001	Juzgado Mixto de Primera Instancia Arriaga (FOSEG)	2,571,765.85
1233 14000105 0002	Sala Regional Unitaria Mixta de Tonalá (FOSEG)	4,971,573.16
1233 14000105 0003	Juzgado Civil de Primera Instancia de Chiapa de Corzo (FOSEG)	3,272,388.01
1233 14000106 0001	Palacio de Justicia Pichucalco (Fondo Auxiliar)	12,212,136.95
1233 14000106 0002	Palacio de Justicia Comitán (FOSEG)	6,215,730.52
1233 14000106 0003	Juzgado 3° y 4° Penal El Amate (FOSEG)	3,774,569.13
1233 14000106 0004	Supremo Tribunal de Justicia "A" y "B" (Transferido por la Sría. de Obras Públicas y Vivienda)	37,871,682.04
1233 14000106 0005	Palacio de Justicia de San Cristobal (Transferido por la Sría. de Obras Públicas y Vivienda)	19,751,200.90
1233 14000107 0001	Juzgado Mixto de Primera Instancia de Benémerito de las Americas (FOSEG)	2,030,000.00
1233 14000107 0002	Tribunal de Servicio Civil del Estado (FOSEG)	12,418,681.00
1233 14000107 0003	Tribunal Electoral del Estado (FOSEG)	12,629,667.16
1233 14000108 0001	Instalación de Malla en el Archivo Judicial (Fondo Auxiliar)	34,506.00
1233 14000108 0002	Centro de Justicia Alternativa de Tuxtla Gutiérrez (FOSEG 2008)	4,369,017.15
1233 14000110 0001	S.T.J. Edif. A y B (Reubic.Ofnas.Fdo.Auxiliar y Readap.Coord.Visitaduría,Recusos Fdo.Auxiliar)	159,740.63
1233 14000110 0002	Edificio C (Const.Refuerzo Barda Colind.Entre STJ y Trib. Civil y Electoral, Recursos FOSEG)	233,410.57
1233 14000110 0003	Archivo Judicial Berriozabal (Recursos FOSEG)	18,883,742.26
1233 14000110 0004	Juzgado Penal de Tonalá (Recursos del FOSEG)	599,371.95
1233 14000110 0005	Juzgado Mixto Acapetahua (Const.Una Cisterna,C/Recursos FOSEG)	31,230.07
1233 14000111 0001	Juzgados Penales de Chiapa de Corzo (Recursos del FOSEG.)	3,531,302.11
1233 14000216 0002	Juzgado de Garantía y Juicio Oral de Chiapa de Corzo	17,364,745.15
1233 14000216 0003	Juzgado de Garantía y Juicio Oral de Catazajá	10,998,933.11
1233 14000216 0004	Juzgado de Garantía y Juicio Oral de Acapetahua	12,471,874.04
1233 14000216 0005	Juzgado de Garantía y Juicio Oral de Yajalón	12,454,235.00
1233 14000216 0006	Juzgado de Garantía y Juicio Oral de Huixtla	9,966,069.16
1233 14000216 0007	Juzgado de Garantía y Juicio Oral de Motozintla	9,983,817.83
1233 14000216 0008	Juzgado de Garantía y Juicio Oral de Copainalá	9,396,966.40
1233 14000216 0009	Juzgado de Garantía y Juicio Oral de Venustiano Carranza	10,972,835.32
1233 14000216 0010	Juzgado de Garantía y Juicio Oral de Salto de Agua	10,984,767.13

SISTEMA CONTABLE 2021

RELACIÓN DE BIENES INMUEBLES QUE COMPONEN SU PATRIMONIO

Cuenta Pública al 31 de diciembre de 2021

Página 4 de 4

Hora: 03:30:30p. m.

Fecha: 17/02/2022

Código	Descripción del Bien	Valor en Libros
--------	----------------------	-----------------

CONSEJO DE LA JUDICATURA
SISTEMA CONTABLE 2021
RELACIÓN DE ACTIVOS INTANGIBLES QUE COMPONEN SU PATRIMONIO

Página 1 de 3

Cuenta Pública al 31 de diciembre de 2021

Hora: 03:30:40p. m.

Fecha: 17/02/2022

Código	Descripción del Bien	Valor en Libros
1251	Software	17,897,680.45
1251 111A0104 0001	1 Corel Draw Grapics s.v. 11/esp. Fact.13123	5,226.32
1251 111A0105 0001	1 Software, Fact. 5546	13,832.60
1251 111A0107 0001	1 Programa Computacional, Fact. 408001314	4,830.00
1251 111A0111 0001	7 Sistemas Speed Dome, Facts. 0342 - 0344	184,318.32
1251 111A0197 0001	Programas Computacionales	26,582.39
1251 11583312 0001	1 Software (Sistema Informático de Gestión Integral Para el Nuevo Sistema de Justicia Penal (SETEC)	8,700,000.00
1251 11583313 0001	1 Sistema Operativo Mod. Windows Server 2012, Mca. Microsoft, Fact. N° A3425 (SETEC)	21,434.48
1251 11583313 0002	2 Sistemas Operativo Windows Server 2012, Fact. N° 3597 (SETEC)	37,305.60
1251 11583313 0003	2 Sistemas Operativo Windows Server 2012, Fact. N° 3603 (SETEC)	37,305.60
1251 11583313 0004	2 Sistemas Operativo Windows Server 2012, Fact. N° 3604 (SETEC)	37,305.60
1251 11583313 0005	2 Sistemas Operativo Windows Server 2012, Fact. N° 3605 (SETEC)	37,305.60
1251 11583313 0006	2 Sistemas Operativo Windows Server 2012, Fact. N° 3607 (SETEC)	37,305.60
1251 11583313 0007	2 Sistemas Operativo Windows Server 2012, Fact. N° 3606 (SETEC)	37,305.60
1251 11583313 0008	2 Sistemas Operativo Windows Server 2012, Fact. N° 3608 (SETEC)	37,305.60
1251 11583313 0009	1 Autolog Software Licencia de Control de Grabación, Fact. N° TGZ1061 (SETEC)	35,728.00
1251 11583313 0010	1 Autolog Software Licencia de Control de Grabación, Fact. N° TGZ1062 (SETEC)	35,728.00
1251 11583313 0011	1 Autolog Software Licencia de Control de Grabación, Fact. N° TGZ1063 (SETEC)	35,728.00
1251 11583314 0001	1 Software Base de Datos SQL Server 2014, Fact. N° 8496 (SETEC)	26,348.24
1251 11583314 0002	2 Windows Server 2012 R2, Fact. N° 8496 (SETEC)	38,516.64
1251 11583314 0003	1 Software de Procesamiento y Control de Audio y Video, Fact. N° 8496 (SETEC)	151,251.24
1251 11583314 0004	1 Software de Gestión de Grabación, Fact. N° 8496 (SETEC)	224,087.64
1251 11583314 0005	1 Software Base de Datos SQL Server 2014, Fact. N° 8497 (SETEC)	26,348.24
1251 11583314 0006	2 Windows Server 2012 R2, Fact. N° 8497 (SETEC)	38,516.64
1251 11583314 0007	1 Software de Procesamiento y Control de Audio y Video, Fact. N° 8497 (SETEC)	151,251.24
1251 11583314 0008	1 Software de Gestión de Grabación, Fact. N° 8497 (SETEC)	224,087.64
1251 11583314 0009	1 Software Base de Datos SQL Server 2014, Fact. N° 8498 (SETEC)	26,348.24
1251 11583314 0010	2 Windows Server 2012 R2, Fact. N° 8498 (SETEC)	38,516.64
1251 11583314 0011	1 Software de Procesamiento y Control de Audio y Video, Fact. N° 8498 (SETEC)	151,251.24
1251 11583314 0012	1 Software de Gestión de Grabación, Fact. N° 8498 (SETEC)	224,087.64
1251 11583314 0013	1 Software Base de Datos SQL Server 2014, Fact. N° 8499 (SETEC)	26,348.24
1251 11583314 0014	2 Windows Server 2012 R2, Fact. N° 8499 (SETEC)	38,516.64
1251 11583314 0015	1 Software de Procesamiento y Control de Audio y Video, Fact. N° 8499 (SETEC)	151,251.24
1251 11583314 0016	1 Software de Gestión de Grabación, Fact. N° 8499 (SETEC)	224,087.64
1251 11583314 0017	1 Software de Monitoreo Propietario del Fabricante de Radios, Fact. N° F209 (SETEC)	229,680.00
1251 11583316 0002	2 Sistemas Operativo Para Servidor Windows Server STD, Fact. N° 1391A (SETEC 2016)	64,840.52
1251 11583316 0003	2 Sistemas Operativo Para Servidor Windows Server STD, Fact. N° 1392A (SETEC 2016)	64,840.52

CONSEJO DE LA JUDICATURA
SISTEMA CONTABLE 2021
RELACIÓN DE ACTIVOS INTANGIBLES QUE COMPONEN SU PATRIMONIO

Página 2 de 3

Cuenta Pública al 31 de diciembre de 2021

Hora: 03:30:40p. m.

Fecha: 17/02/2022

Código	Descripción del Bien	Valor en Libros
1251 11583316 0004	1 Unidad Básica de Mezcla y Supervisic (Software/Hardware de Control de Audio) Mca. Cicero, Fact. N° 163 (SETEC 2016)	629,572.60
1251 11583316 0005	1 Unidad Básica de Mezcla y Supervisic (Software/Hardware de Control de Audio) Mca. Cicero, Fact. N° 164 (SETEC 2016)	629,572.60
1251 11593220 0002	1 Equipo para Seguridad Perimetral Sophos XG 135 Firewall, Factura N° A-164 (Equipamiento a Juzg. Eespecializados en Materia Laboral)	90,074.00
1251 11593220 0004	2 Office Home and Bussines 2019 en español, Factura N° A-164 (Equipamiento a Juzg. Especializados en Materia Laboral)	13,272.72
1251 11593220 0006	8 Office Estándar 2019, Licencia Tipo Open Gobierno, Factura N° A-164 (Equipamiento a Juzg. Especializados en Materia Laboral)	73,780.64
1251 11593220 0007	1 Equipo para Seguridad Perimetral Sophos XG 135 Firewall, Factura N° A-165 (Equipamiento a Juzg. Eespecializados en Materia Laboral)	90,074.00
1251 11593220 0009	2 Office Home and Bussines 2019 en español, Factura N° A-165 (Equipamiento a Juzg. Especializados en Materia Laboral)	13,272.72
1251 11593220 0011	8 Office Estándar 2019, Licencia Tipo Open Gobierno, Factura N° A-165 (Equipamiento a Juzg. Especializados en Materia Laboral)	73,780.64
1251 13000215 0002	1 Software de base de datos (SQL Server Estándar 2014), Factura No. 1217-A	29,928.00
1251 13000215 0003	2 Sistema Operativo para Servidor (Windows Server STD 2012), Factura No. 1217-A	53,592.00
1251 13000215 0004	1 Software de base de datos (SQL Server Estándar 2014), Factura No. 1242-A	29,928.00
1251 13000215 0005	2 Sistema Operativo para Servidor (Windows Server STD 2012), Factura No. 1242-A	53,592.00
1251 13000215 0006	4 Software procesador de audio y video cicero, Factura No. 137	2,241,120.00
1251 13000215 0007	2 Software procesador de audio y video cicero, Factura No. 139	1,120,560.00
1251 13009Y00 0001	1 Microsoft	1,644.50
1251 13009Y00 0002	1 Microsoft	22,114.50
1251 13009Y00 0003	1 Software	32,947.50
1251 13009Y00 0004	1 Software	1,647.38
1251 13009Y00 0005	2 Software	10,724.66
1251 13009Y01 0001	1 Software de Seguridad, Fact. N° 1391	242,346.40
1251 13009Y02 0001	1 Pcanlyherw Versión 9.2 (Fdo.Auxiliar), Fact. N° 4094	1,907.62
1251 13009Y03 0001	6 Programas Computacionales, Fact. 348	12,420.00
1251 13009Y03 0002	28 Software Fact. 3516	185,150.00
1251 13009Y04 0001	1 Software Fact.49	13,225.00
1251 13009Y04 0002	100 Software fact.558	407,780.24
1251 13009Y04 0003	22 Software Fact.5566	83,869.50
1251 13009Y04 0004	23 Software Fact.559	95,140.65
1251 13009Y98 0001	1 Software CA Cliper Versión 5.3, Fact.N°2644 (Fdo. Auxiliar)	1,223.30
1251 13009Y98 0002	1 Software Antivirus virusscan, Fact. N° 2644 (Fdo. Auxiliar)	1,223.30
1251 13009Y98 0003	1 Software CA Visual Objectivs, Fact. N° 2644 (Fdo. Auxiliar)	1,223.30
1251 13009Y98 0004	2 Offices Connect Hub, Fact. N° 6010 (Fdo. Auxiliar)	2,446.60
1251 13009Y98 0005	2 Offices Connect Hub, Fact. N° 6011 (Fdo. Auxiliar)	2,446.60
1251 13009Y98 0006	1 Office Connect Hub, Fact. N° 6059 (Fdo. Auxiliar)	1,223.30
1251 13009Y99 0001	2 Software Corel Draw Versión 8.0, Fact. N° 6865 (Fdo. Auxiliar)	10,442.00
1251 13009Y99 0002	1 Software Sistema Operativo Netware 5, Fact. 6865 (Fdo. Auxiliar)	67,505.00
1251 13009Y99 0003	1 Software Microsoft Windows Nt 4,Fact. 6865 (Fdo. Auxiliar)	10,522.50
1251 13009Y99 0004	1 Windows NT Server 4.0 Español, Fact. 9745 (Fdo. Auxiliar)	16,507.95

SISTEMA CONTABLE 2021
RELACIÓN DE ACTIVOS INTANGIBLES QUE COMPONEN SU PATRIMONIO

Página 3 de 3

Cuenta Pública al 31 de diciembre de 2021

Hora: 03:30:40p. m.

Fecha: 17/02/2022

Código	Descripción del Bien	Valor en Libros
1251 13009Y99 0005	1 Visual Estudio 6.1 Español, Fact. 6951 (Fdo. Auxiliar)	17,278.05
1251 13009Y99 0006	1 SQL SVR 7.0 Español, Fact. 10201 (Fdo. Auxiliar)	21,507.63
1251 13009Y99 0007	1 Software Microsoft Front 98 Español, Fact. N° 6972 (Fdo. Auxiliar)	1,650.83
1251 13009Y99 0008	1 Visual Estudio 6.0 Español, Fact. N° 10452	17,463.83
1251 131A0199 0002	Software Microsoft Office 2000 (Tribunal del Trabajo Burocrático)	27,255.00
1254	Licencias	1,655,136.26
1254 11581719 0002	1 Licenciamiento para Equipo Fortinet Modelo FG-501E, Fact. N° TGZ1984 (2018)	251,800.00
1254 11581719 0003	1 Renovación de Licencia Tipo Gobierno de ESET ENDPOINT PROTECTION ADVANCED, Fact. N° F3353, (2018)	185,298.40
1254 11583316 0003	1 Licencia de Software Servidor, Fact. N° 163 (SETEC 2016)	299,652.36
1254 11583316 0004	1 Licencia de Software Servidor, Fact. N° 164 (SETEC 2016)	299,652.36
1254 12009Y16 0002	1 Licencia de uso de software CICERO, Factura No. A25	292,370.98
1254 12009Y16 0003	1 Licencia de uso de software CICERO, Factura No. A26	292,370.98
1254 13009Y03 0001	1 Licencia de Uso de Software, Fact. 649	21,891.97
1254 13009Y03 0002	1 Licencia de Uso de Software, Fact. 649	1,775.03
1254 13009Y03 0003	1 Licencia de Uso de Software Fact. 649	1,124.18
1254 13009Y04 0001	1 Licencia de Uso de Software Fact.28075	9,200.00